

Conceituação

Tema	Prazos Processuais
Relatórios	Evolução Histórica Comparativo por VT Comparativo por Grupo Por Grupo Por VT Por Processo
Resumo	Apresenta o prazo médio desde o ajuizamento da ação até realização da primeira audiência.
Descrição	O prazo médio é obtido calculando-se a quantidade de dias decorridos desde o ajuizamento até a realização da 1ª audiência. Os dados são extraídos baseando-se nos itens do e-Gestão: 263 e 90263 - Do ajuizamento da ação até a realização da 1ª audiência na fase de conhecimento – rito sumaríssimo; 264 e 90264 – Do ajuizamento da ação até a realização da 1ª audiência na fase de conhecimento – exceto rito sumaríssimo (ordinário)
Origem da informação	e-Gestão
Critérios e transformações	Coletado do e-Gestão, consolidado, otimizado e classificado para análise.
Análises possíveis	Prazo médio entre o ajuizamento da ação e a realização da primeira audiência, detalhado de forma Geral, Por grupo, por VT e Por Processo.



EVOLUÇÃO HISTÓRICA DOS PRAZOS PROCESSUAIS PARA REALIZAÇÃO DA 1ª AUDIÊNCIA - VARA DO TRABALHO DE JATAÍ

Data da 1ª audiência entre 1/1/2014 e 31/12/2014 23:59:59

Rito	Qtd	Prazo Médio
ORDINÁRIO	715	25,54
SUMARÍSSIMO	514	18,94
Total/Média	1.229	22,78

Percentual de Processos por Rito

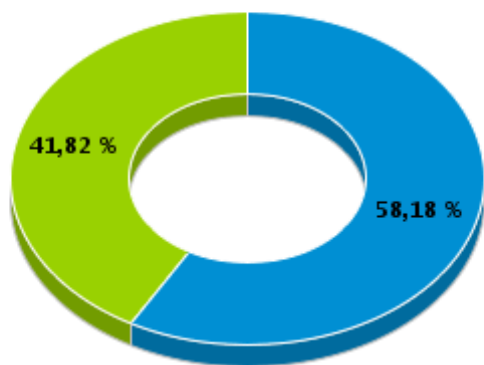

Rito

■ ORDINÁRIO ■ SUMARÍSSIMO

Prazo Médio por Rito

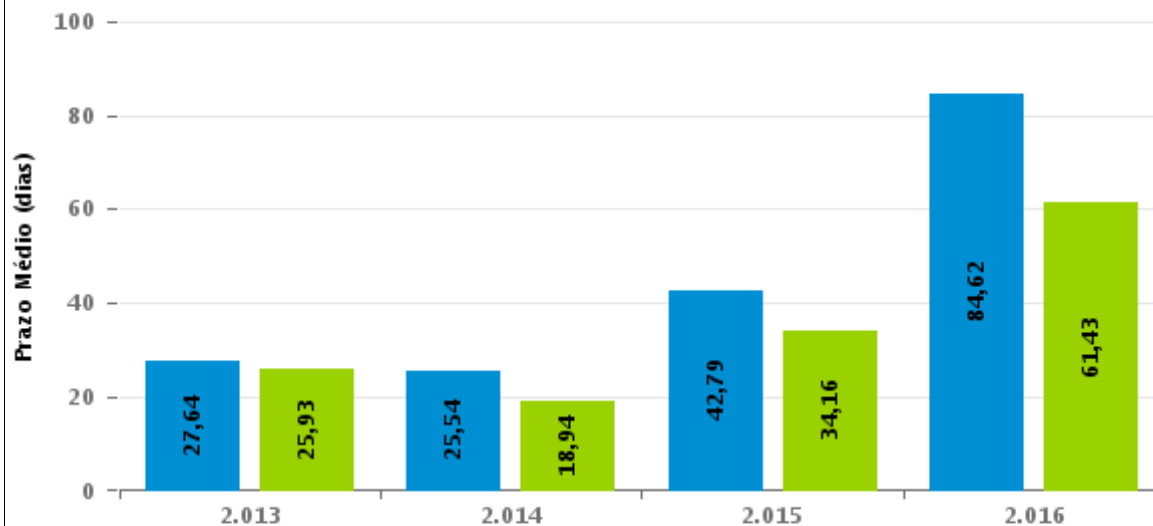

Para este exercício foram computados os processos até o mês de Setembro/2.016

Rito

■ ORDINÁRIO ■ SUMARÍSSIMO



COMPARATIVO DO PRAZO MÉDIO PARA REALIZAÇÃO DA 1ª AUDIÊNCIA - VARA DO TRABALHO DE JATAÍ

Data da 1ª audiência entre 1/1/2014 e 31/12/2014 23:59:59

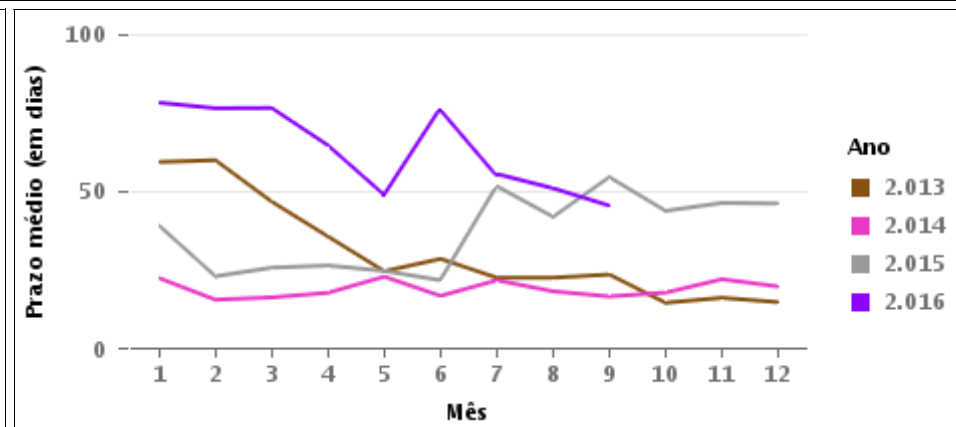
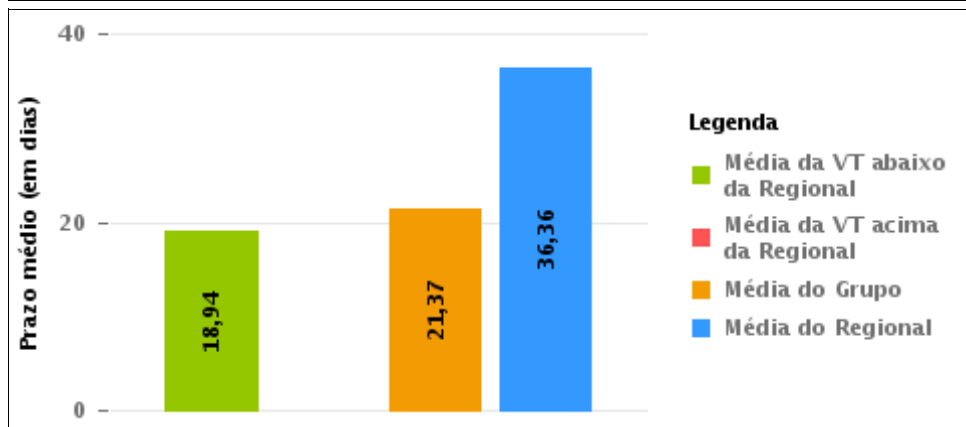
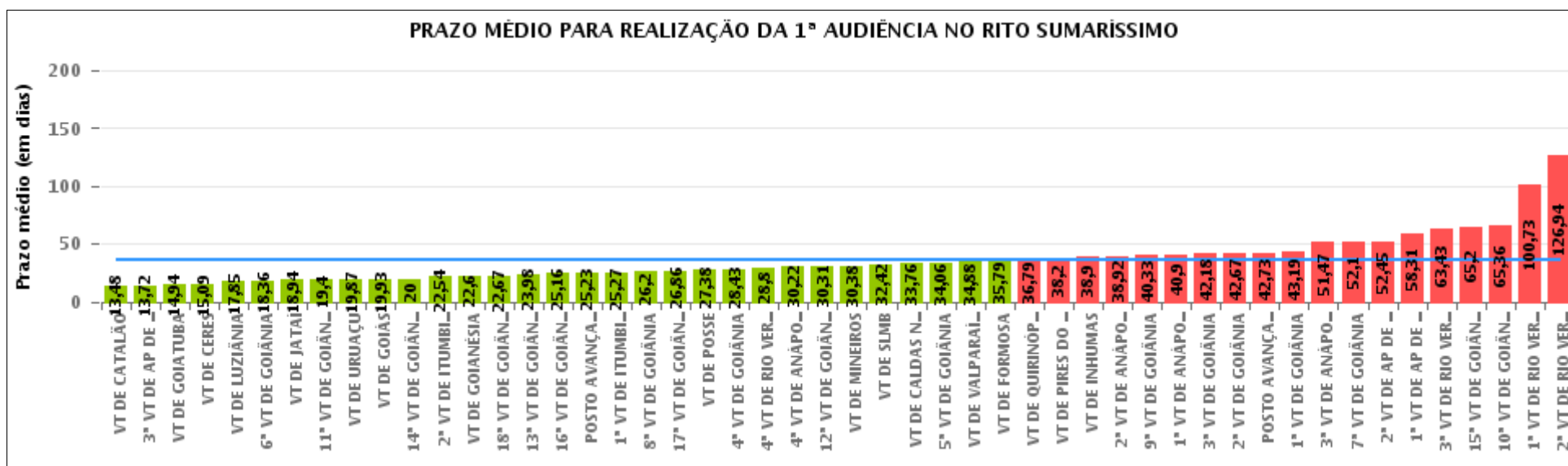



COMPARATIVO DO PRAZO MÉDIO PARA REALIZAÇÃO DA 1ª AUDIÊNCIA ENTRE AS VARAS DO GRUPO

Data da 1ª audiência entre 1/1/2014 e 31/12/2014 23:59:59

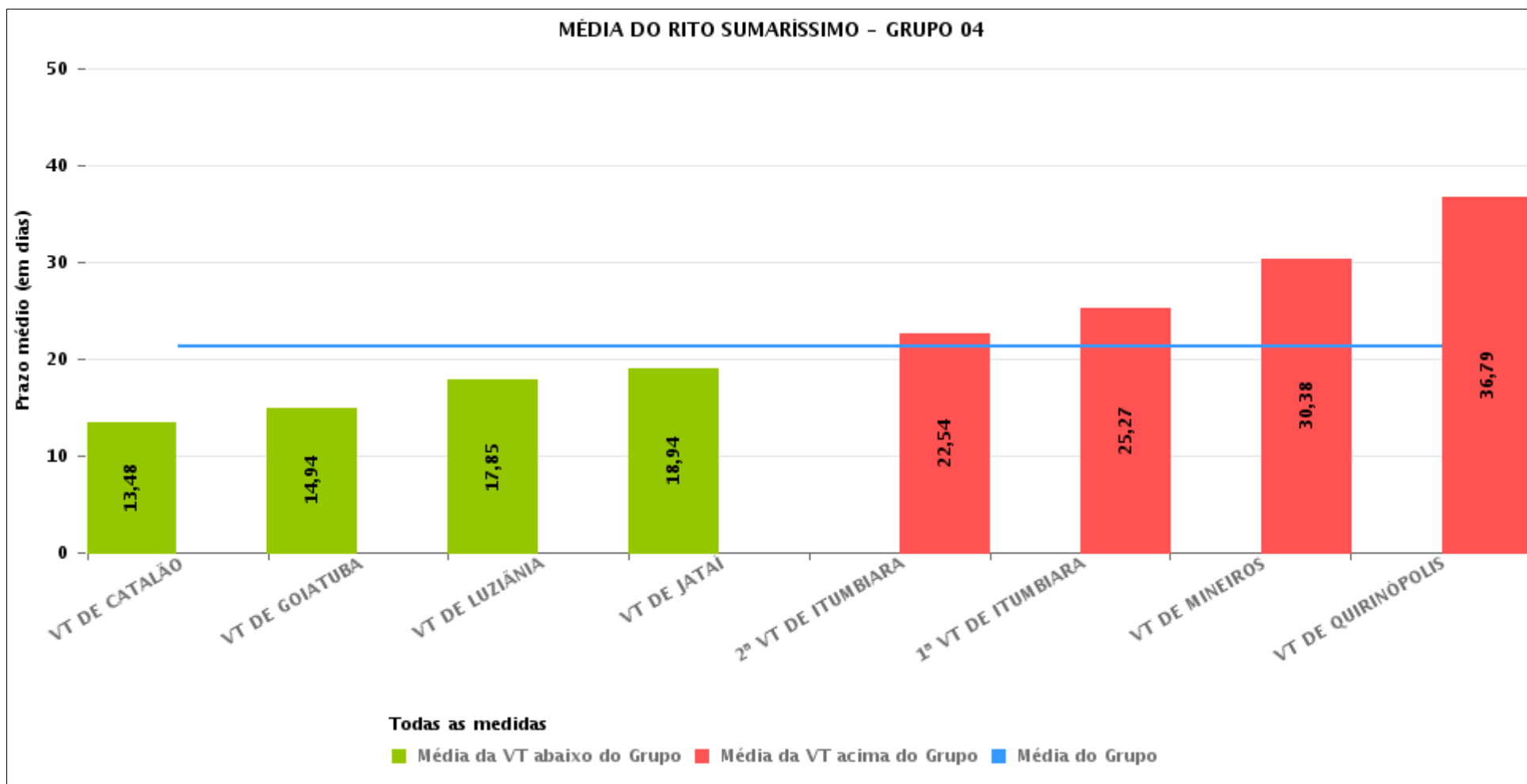



PRAZO MÉDIO PARA REALIZAÇÃO DA 1ª AUDIÊNCIA POR GRUPO

Data da 1ª audiência entre 1/1/2014 e 31/12/2014 23:59:59

Rito	Grupo	Qtd. Processos	Prazo Médio (dias)	Ranking
SUMARÍSSIMO	GRUPO 04	5.545	21,37	1°
	GRUPO 01	196	27,38	2°
	GRUPO 03	2.976	36,45	3°
	GRUPO 02	763	37,22	4°
	GRUPO 05	20.668	39,73	5°
	GRUPO 06	2.215	42,84	6°

Legenda:	# Grupo 04 – De 1501 a 2000 VT de Catalão VT de Goiatuba 1ª VT de Itumbiara 2ª VT de Itumbiara VT de Jataí VT de Luziânia VT de Mineiros VT de Quirinópolis	8ª VT de Goiânia 9ª VT de Goiânia 10ª VT de Goiânia 11ª VT de Goiânia 12ª VT de Goiânia 13ª VT de Goiânia 14ª VT de Goiânia 15ª VT de Goiânia 16ª VT de Goiânia 17ª VT de Goiânia 18ª VT de Goiânia VT de Goiás VT de Inhumas 1ª VT de Rio Verde 2ª VT de Rio Verde 3ª VT de Rio Verde 4ª VT de Rio Verde VT de Uruaçu VT de São Luis de Montes Belos VT de Valparaíso de Goiás	#Grupo 06 – A partir de 2500 1ª VT de Aparecida de Goiânia 2ª VT de Aparecida de Goiânia 3ª VT de Aparecida de Goiânia VT de Goianésia
# Grupo 01 – Até 750 VT de Posse			
# Grupo 02 – De 751 a 1000 VT de Formosa VT de Pires do Rio			
# Grupo 03 – De 1001 a 1500 VT de Ceres 1ª VT de Anápolis 2ª VT de Anápolis 3ª VT de Anápolis 4ª VT de Anápolis VT de Caldas Novas	# Grupo 05 – De 2001 a 2500 1ª VT de Goiânia 2ª VT de Goiânia 3ª VT de Goiânia 4ª VT de Goiânia 5ª VT de Goiânia 6ª VT de Goiânia 7ª VT de Goiânia		



PRAZO MÉDIO PARA REALIZAÇÃO DA 1ª AUDIÊNCIA DE TODAS AS VARAS DO TRABALHO

Data da 1ª audiência entre 1/1/2014 e 31/12/2014 23:59:59

SUMARÍSSIMO

Qtd. Processos	Prazo Médio (dias)
32.363	36,36

Vara do Trabalho	Qtd Processos	Prazo Médio	Ranking
VARA DO TRABALHO DE CATALÃO	916	13,48	1°
3ª VARA DO TRABALHO DE APARECIDA DE GOIÂNIA	39	13,72	2°
VARA DO TRABALHO DE GOIATUBA	622	14,94	3°
VARA DO TRABALHO DE CERES	367	15,09	4°
VARA DO TRABALHO DE LUZIÂNIA	977	17,85	5°
6ª VARA DO TRABALHO DE GOIÂNIA	858	18,36	6°
VARA DO TRABALHO DE JATAÍ	514	18,94	7°
11ª VARA DO TRABALHO DE GOIÂNIA	803	19,4	8°
VARA DO TRABALHO DE URUAÇU	345	19,87	9°
VARA DO TRABALHO DE GOIÁS	1.368	19,93	10°
14ª VARA DO TRABALHO DE GOIÂNIA	799	20	11°
2ª VARA DO TRABALHO DE ITUMBIARA	759	22,54	12°
VARA DO TRABALHO DE GOIANÉSIA	739	22,6	13°
18ª VARA DO TRABALHO DE GOIÂNIA	738	22,67	14°
13ª VARA DO TRABALHO DE GOIÂNIA	703	23,98	15°
16ª VARA DO TRABALHO DE GOIÂNIA	698	25,16	16°
POSTO AVANÇADO DE PORANGATU	168	25,23	17°
1ª VARA DO TRABALHO DE ITUMBIARA	789	25,27	18°
8ª VARA DO TRABALHO DE GOIÂNIA	820	26,2	19°
17ª VARA DO TRABALHO DE GOIÂNIA	867	26,86	20°
VARA DO TRABALHO DE POSSE	196	27,38	21°
4ª VARA DO TRABALHO DE GOIÂNIA	726	28,43	22°
4ª VARA DO TRABALHO DE RIO VERDE	188	28,8	23°
4ª VARA DO TRABALHO DE ANÁPOLIS	510	30,22	24°
12ª VARA DO TRABALHO DE GOIÂNIA	758	30,31	25°
VARA DO TRABALHO DE MINEIROS	463	30,38	26°



PRAZO MÉDIO PARA REALIZAÇÃO DA 1ª AUDIÊNCIA DE TODAS AS VARAS DO TRABALHO

SUMARÍSSIMO

Qtd. Processos	Prazo Médio (dias)
32.363	36,36

Vara do Trabalho	Qtd Processos	Prazo Médio	Ranking
VARA DO TRABALHO DE SÃO LUIS DE MONTES BELOS	572	32,42	27°
VARA DO TRABALHO DE CALDAS NOVAS	478	33,76	28°
5ª VARA DO TRABALHO DE GOIÂNIA	854	34,06	29°
VARA DO TRABALHO DE VALPARAÍSO DE GOIÁS	884	34,88	30°
VARA DO TRABALHO DE FORMOSA	312	35,79	31°
VARA DO TRABALHO DE QUIRINÓPOLIS	505	36,79	32°
VARA DO TRABALHO DE PIRES DO RIO	451	38,2	33°
VARA DO TRABALHO DE INHUMAS	661	38,9	34°
2ª VARA DO TRABALHO DE ANÁPOLIS	534	38,92	35°
9ª VARA DO TRABALHO DE GOIÂNIA	875	40,33	36°
1ª VARA DO TRABALHO DE ANÁPOLIS	507	40,9	37°
3ª VARA DO TRABALHO DE GOIÂNIA	851	42,18	38°
2ª VARA DO TRABALHO DE GOIÂNIA	900	42,67	39°
POSTO AVANÇADO DE IPORÁ	154	42,73	40°
1ª VARA DO TRABALHO DE GOIÂNIA	764	43,19	41°
3ª VARA DO TRABALHO DE ANÁPOLIS	580	51,47	42°
7ª VARA DO TRABALHO DE GOIÂNIA	923	52,1	43°
2ª VARA DO TRABALHO DE APARECIDA DE GOIÂNIA	1.048	52,45	44°
1ª VARA DO TRABALHO DE APARECIDA DE GOIÂNIA	389	58,31	45°
3ª VARA DO TRABALHO DE RIO VERDE	514	63,43	46°
15ª VARA DO TRABALHO DE GOIÂNIA	785	65,2	47°
10ª VARA DO TRABALHO DE GOIÂNIA	688	65,36	48°
1ª VARA DO TRABALHO DE RIO VERDE	683	100,73	49°
2ª VARA DO TRABALHO DE RIO VERDE	721	126,94	50°



PRAZO MÉDIO PARA REALIZAÇÃO DA 1ª AUDIÊNCIA - VARA DO TRABALHO DE JATAÍ

Data da 1ª audiência entre 1/1/2014 e 31/12/2014 23:59:59

VARA DO TRABALHO DE JATAÍ

SUMARÍSSIMO

Qtd	Prazo Médio
514	18,94

Nr. Processo	Ajuiz.	1ª Aud.	Prazo
RTSum - 0000002-14.2014.5.18.0111	07/01/14	21/01/14	14
RTSum - 0000003-96.2014.5.18.0111	07/01/14	21/01/14	14
RTSum - 0000004-81.2014.5.18.0111	07/01/14	21/01/14	14
RTSum - 0000007-36.2014.5.18.0111	08/01/14	22/01/14	14
RTSum - 0000008-21.2014.5.18.0111	08/01/14	22/01/14	14
RTSum - 0000012-58.2014.5.18.0111	08/01/14	22/01/14	14
RTSum - 0000013-43.2014.5.18.0111	08/01/14	23/01/14	15
RTSum - 0000015-13.2014.5.18.0111	08/01/14	23/01/14	15
RTSum - 0000021-20.2014.5.18.0111	08/01/14	23/01/14	15
RTSum - 0000024-72.2014.5.18.0111	08/01/14	22/01/14	14
RTSum - 0000026-42.2014.5.18.0111	09/01/14	24/01/14	15
RTSum - 0000027-27.2014.5.18.0111	09/01/14	30/01/14	21
RTSum - 0000029-94.2014.5.18.0111	09/01/14	24/01/14	15
RTSum - 0000030-79.2014.5.18.0111	09/01/14	24/01/14	15
RTSum - 0000032-49.2014.5.18.0111	09/01/14	24/01/14	15
RTSum - 0000035-04.2014.5.18.0111	09/01/14	24/01/14	15
RTSum - 0000039-41.2014.5.18.0111	10/01/14	27/01/14	17
RTSum - 0000043-78.2014.5.18.0111	10/01/14	27/01/14	17
RTSum - 0000044-63.2014.5.18.0111	10/01/14	27/01/14	17
RTSum - 0000045-48.2014.5.18.0111	10/01/14	27/01/14	17
RTSum - 0000046-33.2014.5.18.0111	10/01/14	27/01/14	17
RTSum - 0000047-18.2014.5.18.0111	10/01/14	27/01/14	17

Legenda:

- Ajuiz.: Data do Ajuizamento;
- 1ª Aud.: Data da primeira audiência que ocorrer, Inicial ou UNA;
- Prazo: Prazo, em dias corridos, entre a Data do Ajuizamento e a Data da 1ª Audiência.



PRAZO MÉDIO PARA REALIZAÇÃO DA 1ª AUDIÊNCIA - VARA DO TRABALHO DE JATAÍ

VARA DO TRABALHO DE JATAÍ

SUMARÍSSIMO

Qtd	Prazo Médio
514	18,94

Nr. Processo	Ajuiz.	1ª Aud.	Prazo
RTSum - 0000050-70.2014.5.18.0111	12/01/14	27/01/14	15
RTSum - 0000055-92.2014.5.18.0111	14/01/14	29/01/14	15
RTSum - 0000058-47.2014.5.18.0111	14/01/14	29/01/14	15
RTSum - 0000059-32.2014.5.18.0111	15/01/14	30/01/14	15
RTSum - 0000060-17.2014.5.18.0111	15/01/14	30/01/14	15
RTSum - 0000075-83.2014.5.18.0111	16/01/14	31/01/14	15
RTSum - 0000076-68.2014.5.18.0111	16/01/14	30/01/14	14
RTSum - 0000078-38.2014.5.18.0111	16/01/14	04/02/14	19
RTSum - 0000081-90.2014.5.18.0111	16/01/14	30/01/14	14
RTSum - 0000082-75.2014.5.18.0111	16/01/14	31/01/14	15
RTSum - 0000083-60.2014.5.18.0111	17/01/14	03/02/14	17
RTSum - 0000084-45.2014.5.18.0111	17/01/14	03/02/14	17
RTSum - 0000085-30.2014.5.18.0111	17/01/14	03/02/14	17
RTSum - 0000086-15.2014.5.18.0111	17/01/14	03/02/14	17
RTSum - 0000088-82.2014.5.18.0111	18/01/14	10/02/14	23
RTSum - 0000122-57.2014.5.18.0111	21/01/14	05/02/14	15
RTSum - 0000137-26.2014.5.18.0111	21/01/14	05/02/14	15
RTSum - 0000154-62.2014.5.18.0111	21/01/14	05/02/14	15
RTSum - 0000155-47.2014.5.18.0111	21/01/14	05/02/14	15
RTSum - 0000175-38.2014.5.18.0111	21/01/14	05/02/14	15
RTSum - 0000195-29.2014.5.18.0111	22/01/14	06/02/14	15
RTSum - 0000196-14.2014.5.18.0111	22/01/14	05/02/14	14
RTSum - 0000198-81.2014.5.18.0111	22/01/14	06/02/14	15
RTSum - 0000199-66.2014.5.18.0111	22/01/14	06/02/14	15
RTSum - 0000205-73.2014.5.18.0111	23/01/14	06/02/14	14

Legenda:

- Ajuiz.: Data do Ajuizamento;
- 1ª Aud.: Data da primeira audiência que ocorrer, Inicial ou UNA;
- Prazo: Prazo, em dias corridos, entre a Data do Ajuizamento e a Data da 1ª Audiência.



PRAZO MÉDIO PARA REALIZAÇÃO DA 1ª AUDIÊNCIA - VARA DO TRABALHO DE JATAÍ

VARA DO TRABALHO DE JATAÍ

SUMARÍSSIMO

Qtd	Prazo Médio
514	18,94

Nr. Processo	Ajuiz.	1ª Aud.	Prazo
RTSum - 0000208-28.2014.5.18.0111	23/01/14	07/02/14	15
RTSum - 0000210-95.2014.5.18.0111	24/01/14	10/02/14	17
RTSum - 0000211-80.2014.5.18.0111	24/01/14	10/02/14	17
RTSum - 0000213-50.2014.5.18.0111	24/01/14	12/02/14	19
RTSum - 0000216-05.2014.5.18.0111	24/01/14	10/02/14	17
RTSum - 0000221-27.2014.5.18.0111	25/01/14	10/02/14	16
RTSum - 0000222-12.2014.5.18.0111	27/01/14	11/02/14	15
RTSum - 0000223-94.2014.5.18.0111	27/01/14	11/02/14	15
RTSum - 0000241-18.2014.5.18.0111	30/01/14	13/02/14	14
RTSum - 0000247-25.2014.5.18.0111	30/01/14	13/02/14	14
RTSum - 0000251-62.2014.5.18.0111	31/01/14	17/02/14	17
RTSum - 0000252-47.2014.5.18.0111	31/01/14	17/02/14	17
RTSum - 0000261-09.2014.5.18.0111	03/02/14	18/02/14	15
RTSum - 0000265-46.2014.5.18.0111	04/02/14	18/02/14	14
RTSum - 0000266-31.2014.5.18.0111	04/02/14	18/02/14	14
RTSum - 0000269-83.2014.5.18.0111	04/02/14	18/02/14	14
RTSum - 0000284-52.2014.5.18.0111	07/02/14	25/02/14	18
RTSum - 0000285-37.2014.5.18.0111	07/02/14	26/02/14	19
RTSum - 0000286-22.2014.5.18.0111	07/02/14	26/02/14	19
RTSum - 0000287-07.2014.5.18.0111	07/02/14	26/02/14	19
RTSum - 0000288-89.2014.5.18.0111	07/02/14	26/02/14	19
RTSum - 0000292-29.2014.5.18.0111	09/02/14	26/02/14	17
RTSum - 0000296-66.2014.5.18.0111	10/02/14	25/02/14	15
RTSum - 0000299-21.2014.5.18.0111	10/02/14	26/02/14	16
RTSum - 0000302-73.2014.5.18.0111	11/02/14	25/02/14	14

Legenda:

- Ajuiz.: Data do Ajuizamento;
- 1ª Aud.: Data da primeira audiência que ocorrer, Inicial ou UNA;
- Prazo: Prazo, em dias corridos, entre a Data do Ajuizamento e a Data da 1ª Audiência.



PRAZO MÉDIO PARA REALIZAÇÃO DA 1ª AUDIÊNCIA - VARA DO TRABALHO DE JATAÍ

VARA DO TRABALHO DE JATAÍ

SUMARÍSSIMO

Qtd	Prazo Médio
514	18,94

Nr. Processo	Ajuiz.	1ª Aud.	Prazo
RTSum - 0000303-58.2014.5.18.0111	11/02/14	25/02/14	14
RTSum - 0000305-28.2014.5.18.0111	11/02/14	25/02/14	14
RTSum - 0000306-13.2014.5.18.0111	11/02/14	18/02/14	7
RTSum - 0000307-95.2014.5.18.0111	11/02/14	26/02/14	15
RTSum - 0000318-27.2014.5.18.0111	14/02/14	27/02/14	13
RTSum - 0000319-12.2014.5.18.0111	14/02/14	26/02/14	12
RTSum - 0000322-64.2014.5.18.0111	15/02/14	11/03/14	24
RTSum - 0000323-49.2014.5.18.0111	17/02/14	27/02/14	10
RTSum - 0000324-34.2014.5.18.0111	17/02/14	27/02/14	10
RTSum - 0000332-11.2014.5.18.0111	19/02/14	11/03/14	20
RTSum - 0000336-48.2014.5.18.0111	20/02/14	11/03/14	19
RTSum - 0000337-33.2014.5.18.0111	20/02/14	11/03/14	19
RTSum - 0000340-85.2014.5.18.0111	20/02/14	18/03/14	26
RTSum - 0000342-55.2014.5.18.0111	21/02/14	11/03/14	18
RTSum - 0000343-40.2014.5.18.0111	21/02/14	11/03/14	18
RTSum - 0000353-84.2014.5.18.0111	24/02/14	27/03/14	31
RTSum - 0000360-76.2014.5.18.0111	26/02/14	19/03/14	21
RTSum - 0000364-16.2014.5.18.0111	27/02/14	20/03/14	21
RTSum - 0000365-98.2014.5.18.0111	27/02/14	20/03/14	21
RTSum - 0000366-83.2014.5.18.0111	28/02/14	18/03/14	18
RTSum - 0000372-90.2014.5.18.0111	28/02/14	19/03/14	19
RTSum - 0000373-75.2014.5.18.0111	28/02/14	20/03/14	20
RTSum - 0000374-60.2014.5.18.0111	05/03/14	20/03/14	15
RTSum - 0000378-97.2014.5.18.0111	06/03/14	19/03/14	13
RTSum - 0000381-52.2014.5.18.0111	07/03/14	25/03/14	18

Legenda:

- Ajuiz.: Data do Ajuizamento;
- 1ª Aud.: Data da primeira audiência que ocorrer, Inicial ou UNA;
- Prazo: Prazo, em dias corridos, entre a Data do Ajuizamento e a Data da 1ª Audiência.



PRAZO MÉDIO PARA REALIZAÇÃO DA 1ª AUDIÊNCIA - VARA DO TRABALHO DE JATAÍ

VARA DO TRABALHO DE JATAÍ

SUMARÍSSIMO

Qtd	Prazo Médio
514	18,94

Nr. Processo	Ajuiz.	1ª Aud.	Prazo
RTSum - 0000382-37.2014.5.18.0111	07/03/14	20/03/14	13
RTSum - 0000385-89.2014.5.18.0111	07/03/14	25/03/14	18
RTSum - 0000387-59.2014.5.18.0111	07/03/14	20/03/14	13
RTSum - 0000388-44.2014.5.18.0111	08/03/14	25/03/14	17
RTSum - 0000393-66.2014.5.18.0111	10/03/14	25/03/14	15
RTSum - 0000396-21.2014.5.18.0111	10/03/14	25/03/14	15
RTSum - 0000398-88.2014.5.18.0111	11/03/14	19/03/14	8
RTSum - 0000401-43.2014.5.18.0111	11/03/14	26/03/14	15
RTSum - 0000408-35.2014.5.18.0111	12/03/14	26/03/14	14
RTSum - 0000413-57.2014.5.18.0111	12/03/14	27/03/14	15
RTSum - 0000419-64.2014.5.18.0111	13/03/14	26/03/14	13
RTSum - 0000420-49.2014.5.18.0111	13/03/14	26/03/14	13
RTSum - 0000421-34.2014.5.18.0111	13/03/14	26/03/14	13
RTSum - 0000424-86.2014.5.18.0111	13/03/14	26/03/14	13
RTSum - 0000425-71.2014.5.18.0111	13/03/14	26/03/14	13
RTSum - 0000426-56.2014.5.18.0111	13/03/14	26/03/14	13
RTSum - 0000428-26.2014.5.18.0111	13/03/14	26/03/14	13
RTSum - 0000432-63.2014.5.18.0111	14/03/14	01/04/14	18
RTSum - 0000433-48.2014.5.18.0111	14/03/14	01/04/14	18
RTSum - 0000435-18.2014.5.18.0111	14/03/14	01/04/14	18
RTSum - 0000436-03.2014.5.18.0111	14/03/14	27/03/14	13
RTSum - 0000439-55.2014.5.18.0111	16/03/14	27/03/14	11
RTSum - 0000452-54.2014.5.18.0111	18/03/14	02/04/14	15
RTSum - 0000464-68.2014.5.18.0111	19/03/14	02/04/14	14
RTSum - 0000466-38.2014.5.18.0111	19/03/14	08/04/14	20

Legenda:

- Ajuiz.: Data do Ajuizamento;
- 1ª Aud.: Data da primeira audiência que ocorrer, Inicial ou UNA;
- Prazo: Prazo, em dias corridos, entre a Data do Ajuizamento e a Data da 1ª Audiência.



PRAZO MÉDIO PARA REALIZAÇÃO DA 1ª AUDIÊNCIA - VARA DO TRABALHO DE JATAÍ

VARA DO TRABALHO DE JATAÍ

SUMARÍSSIMO

Qtd	Prazo Médio
514	18,94

Nr. Processo	Ajuiz.	1ª Aud.	Prazo
RTSum - 0000469-90.2014.5.18.0111	19/03/14	20/03/14	1
RTSum - 0000470-75.2014.5.18.0111	20/03/14	01/04/14	12
RTSum - 0000471-60.2014.5.18.0111	20/03/14	01/04/14	12
RTSum - 0000480-22.2014.5.18.0111	21/03/14	15/04/14	25
RTSum - 0000486-29.2014.5.18.0111	21/03/14	15/04/14	25
RTSum - 0000489-81.2014.5.18.0111	25/03/14	09/04/14	15
RTSum - 0000490-66.2014.5.18.0111	25/03/14	09/04/14	15
RTSum - 0000491-51.2014.5.18.0111	25/03/14	09/04/14	15
RTSum - 0000495-88.2014.5.18.0111	25/03/14	08/04/14	14
RTSum - 0000496-73.2014.5.18.0111	25/03/14	08/04/14	14
RTSum - 0000498-43.2014.5.18.0111	25/03/14	09/04/14	15
RTSum - 0000501-95.2014.5.18.0111	26/03/14	08/04/14	13
RTSum - 0000502-80.2014.5.18.0111	26/03/14	09/04/14	14
RTSum - 0000504-50.2014.5.18.0111	26/03/14	09/04/14	14
RTSum - 0000506-20.2014.5.18.0111	27/03/14	10/04/14	14
RTSum - 0000510-57.2014.5.18.0111	28/03/14	14/04/14	17
RTSum - 0000512-27.2014.5.18.0111	28/03/14	14/04/14	17
RTSum - 0000515-79.2014.5.18.0111	31/03/14	15/04/14	15
RTSum - 0000516-64.2014.5.18.0111	31/03/14	15/04/14	15
RTSum - 0000517-49.2014.5.18.0111	31/03/14	14/04/14	14
RTSum - 0000518-34.2014.5.18.0111	31/03/14	05/05/14	35
RTSum - 0000520-04.2014.5.18.0111	31/03/14	05/05/14	35
RTSum - 0000525-26.2014.5.18.0111	01/04/14	23/04/14	22
RTSum - 0000526-11.2014.5.18.0111	01/04/14	23/04/14	22
RTSum - 0000535-70.2014.5.18.0111	02/04/14	23/04/14	21

Legenda:

- Ajuiz.: Data do Ajuizamento;
- 1ª Aud.: Data da primeira audiência que ocorrer, Inicial ou UNA;
- Prazo: Prazo, em dias corridos, entre a Data do Ajuizamento e a Data da 1ª Audiência.



PRAZO MÉDIO PARA REALIZAÇÃO DA 1ª AUDIÊNCIA - VARA DO TRABALHO DE JATAÍ

VARA DO TRABALHO DE JATAÍ

SUMARÍSSIMO

Qtd	Prazo Médio
514	18,94

Nr. Processo	Ajuiz.	1ª Aud.	Prazo
RTSum - 0000536-55.2014.5.18.0111	02/04/14	23/04/14	21
RTSum - 0000537-40.2014.5.18.0111	03/04/14	15/04/14	12
RTSum - 0000541-77.2014.5.18.0111	04/04/14	24/04/14	20
RTSum - 0000542-62.2014.5.18.0111	04/04/14	29/04/14	25
RTSum - 0000543-47.2014.5.18.0111	04/04/14	24/04/14	20
RTSum - 0000545-17.2014.5.18.0111	04/04/14	24/04/14	20
RTSum - 0000547-84.2014.5.18.0111	07/04/14	30/04/14	23
RTSum - 0000549-54.2014.5.18.0111	07/04/14	05/05/14	28
RTSum - 0000551-24.2014.5.18.0111	07/04/14	05/05/14	28
RTSum - 0000553-91.2014.5.18.0111	07/04/14	30/04/14	23
RTSum - 0000554-76.2014.5.18.0111	07/04/14	30/04/14	23
RTSum - 0000555-61.2014.5.18.0111	07/04/14	29/04/14	22
RTSum - 0000558-16.2014.5.18.0111	08/04/14	05/05/14	27
RTSum - 0000567-75.2014.5.18.0111	11/04/14	29/04/14	18
RTSum - 0000571-15.2014.5.18.0111	14/04/14	07/05/14	23
RTSum - 0000573-82.2014.5.18.0111	14/04/14	06/05/14	22
RTSum - 0000580-74.2014.5.18.0111	14/04/14	07/05/14	23
RTSum - 0000583-29.2014.5.18.0111	15/04/14	14/05/14	29
RTSum - 0000585-96.2014.5.18.0111	15/04/14	13/05/14	28
RTSum - 0000586-81.2014.5.18.0111	15/04/14	14/05/14	29
RTSum - 0000588-51.2014.5.18.0111	15/04/14	13/05/14	28
RTSum - 0000591-06.2014.5.18.0111	16/04/14	16/05/14	30
RTSum - 0000593-73.2014.5.18.0111	16/04/14	14/05/14	28
RTSum - 0000604-05.2014.5.18.0111	21/04/14	14/05/14	23
RTSum - 0000605-87.2014.5.18.0111	22/04/14	14/05/14	22

Legenda:

- Ajuiz.: Data do Ajuizamento;
- 1ª Aud.: Data da primeira audiência que ocorrer, Inicial ou UNA;
- Prazo: Prazo, em dias corridos, entre a Data do Ajuizamento e a Data da 1ª Audiência.



PRAZO MÉDIO PARA REALIZAÇÃO DA 1ª AUDIÊNCIA - VARA DO TRABALHO DE JATAÍ

VARA DO TRABALHO DE JATAÍ

SUMARÍSSIMO

Qtd	Prazo Médio
514	18,94

Nr. Processo	Ajuiz.	1ª Aud.	Prazo
RTSum - 0000606-72.2014.5.18.0111	22/04/14	14/05/14	22
RTSum - 0000615-34.2014.5.18.0111	24/04/14	20/05/14	26
RTSum - 0000616-19.2014.5.18.0111	24/04/14	20/05/14	26
RTSum - 0000620-56.2014.5.18.0111	25/04/14	15/05/14	20
RTSum - 0000622-26.2014.5.18.0111	25/04/14	15/05/14	20
RTSum - 0000631-85.2014.5.18.0111	28/04/14	16/05/14	18
RTSum - 0000633-55.2014.5.18.0111	28/04/14	19/05/14	21
RTSum - 0000634-40.2014.5.18.0111	29/04/14	20/05/14	21
RTSum - 0000635-25.2014.5.18.0111	29/04/14	20/05/14	21
RTSum - 0000637-92.2014.5.18.0111	30/04/14	19/05/14	19
RTSum - 0000648-24.2014.5.18.0111	05/05/14	19/05/14	14
RTSum - 0000650-91.2014.5.18.0111	05/05/14	19/05/14	14
RTSum - 0000653-46.2014.5.18.0111	06/05/14	21/05/14	15
RTSum - 0000655-16.2014.5.18.0111	06/05/14	21/05/14	15
RTSum - 0000658-68.2014.5.18.0111	07/05/14	19/05/14	12
RTSum - 0000659-53.2014.5.18.0111	09/05/14	26/05/14	17
RTSum - 0000660-38.2014.5.18.0111	09/05/14	26/05/14	17
RTSum - 0000662-08.2014.5.18.0111	10/05/14	30/05/14	20
RTSum - 0000668-15.2014.5.18.0111	13/05/14	04/06/14	22
RTSum - 0000669-97.2014.5.18.0111	13/05/14	02/06/14	20
RTSum - 0000670-82.2014.5.18.0111	13/05/14	11/06/14	29
RTSum - 0000671-67.2014.5.18.0111	14/05/14	02/06/14	19
RTSum - 0000673-37.2014.5.18.0111	14/05/14	02/06/14	19
RTSum - 0000676-89.2014.5.18.0111	14/05/14	12/06/14	29
RTSum - 0000677-74.2014.5.18.0111	14/05/14	02/06/14	19

Legenda:

- Ajuiz.: Data do Ajuizamento;
- 1ª Aud.: Data da primeira audiência que ocorrer, Inicial ou UNA;
- Prazo: Prazo, em dias corridos, entre a Data do Ajuizamento e a Data da 1ª Audiência.



PRAZO MÉDIO PARA REALIZAÇÃO DA 1ª AUDIÊNCIA - VARA DO TRABALHO DE JATAÍ

VARA DO TRABALHO DE JATAÍ

SUMARÍSSIMO

Qtd	Prazo Médio
514	18,94

Nr. Processo	Ajuiz.	1ª Aud.	Prazo
RTSum - 0000679-44.2014.5.18.0111	15/05/14	02/06/14	18
RTSum - 0000681-14.2014.5.18.0111	15/05/14	02/06/14	18
RTSum - 0000689-88.2014.5.18.0111	17/05/14	10/06/14	24
RTSum - 0000690-73.2014.5.18.0111	17/05/14	10/06/14	24
RTSum - 0000692-43.2014.5.18.0111	19/05/14	09/06/14	21
RTSum - 0000694-13.2014.5.18.0111	19/05/14	03/06/14	15
RTSum - 0000695-95.2014.5.18.0111	19/05/14	03/06/14	15
RTSum - 0000706-27.2014.5.18.0111	23/05/14	09/06/14	17
RTSum - 0000707-12.2014.5.18.0111	23/05/14	09/06/14	17
RTSum - 0000709-79.2014.5.18.0111	23/05/14	09/06/14	17
RTSum - 0000710-64.2014.5.18.0111	23/05/14	10/06/14	18
RTSum - 0000711-49.2014.5.18.0111	23/05/14	10/06/14	18
RTSum - 0000713-19.2014.5.18.0111	23/05/14	09/06/14	17
RTSum - 0000715-86.2014.5.18.0111	23/05/14	09/06/14	17
RTSum - 0000716-71.2014.5.18.0111	26/05/14	09/06/14	14
RTSum - 0000725-33.2014.5.18.0111	28/05/14	09/06/14	12
RTSum - 0000726-18.2014.5.18.0111	28/05/14	11/06/14	14
RTSum - 0000727-03.2014.5.18.0111	28/05/14	11/06/14	14
RTSum - 0000728-85.2014.5.18.0111	28/05/14	11/06/14	14
RTSum - 0000729-70.2014.5.18.0111	28/05/14	11/06/14	14
RTSum - 0000730-55.2014.5.18.0111	28/05/14	11/06/14	14
RTSum - 0000734-92.2014.5.18.0111	29/05/14	11/06/14	13
RTSum - 0000739-17.2014.5.18.0111	29/05/14	11/06/14	13
RTSum - 0000746-09.2014.5.18.0111	31/05/14	16/06/14	16
RTSum - 0000747-91.2014.5.18.0111	31/05/14	16/06/14	16

Legenda:

- Ajuiz.: Data do Ajuizamento;
- 1ª Aud.: Data da primeira audiência que ocorrer, Inicial ou UNA;
- Prazo: Prazo, em dias corridos, entre a Data do Ajuizamento e a Data da 1ª Audiência.



PRAZO MÉDIO PARA REALIZAÇÃO DA 1ª AUDIÊNCIA - VARA DO TRABALHO DE JATAÍ

VARA DO TRABALHO DE JATAÍ

SUMARÍSSIMO

Qtd	Prazo Médio
514	18,94

Nr. Processo	Ajuiz.	1ª Aud.	Prazo
RTSum - 0000748-76.2014.5.18.0111	31/05/14	16/06/14	16
RTSum - 0000749-61.2014.5.18.0111	01/06/14	17/06/14	16
RTSum - 0000752-16.2014.5.18.0111	01/06/14	17/06/14	16
RTSum - 0000753-98.2014.5.18.0111	02/06/14	17/06/14	15
RTSum - 0000757-38.2014.5.18.0111	03/06/14	18/06/14	15
RTSum - 0000758-23.2014.5.18.0111	03/06/14	23/06/14	20
RTSum - 0000759-08.2014.5.18.0111	03/06/14	23/06/14	20
RTSum - 0000764-30.2014.5.18.0111	04/06/14	23/06/14	19
RTSum - 0000765-15.2014.5.18.0111	04/06/14	23/06/14	19
RTSum - 0000766-97.2014.5.18.0111	04/06/14	23/06/14	19
RTSum - 0000768-67.2014.5.18.0111	05/06/14	18/06/14	13
RTSum - 0000774-74.2014.5.18.0111	06/06/14	23/06/14	17
RTSum - 0000779-96.2014.5.18.0111	10/06/14	23/06/14	13
RTSum - 0000782-51.2014.5.18.0111	10/06/14	25/06/14	15
RTSum - 0000785-06.2014.5.18.0111	10/06/14	23/06/14	13
RTSum - 0000787-73.2014.5.18.0111	11/06/14	25/06/14	14
RTSum - 0000789-43.2014.5.18.0111	11/06/14	25/06/14	14
RTSum - 0000790-28.2014.5.18.0111	11/06/14	25/06/14	14
RTSum - 0000791-13.2014.5.18.0111	11/06/14	25/06/14	14
RTSum - 0000793-80.2014.5.18.0111	12/06/14	25/06/14	13
RTSum - 0000794-65.2014.5.18.0111	12/06/14	26/06/14	14
RTSum - 0000797-20.2014.5.18.0111	12/06/14	26/06/14	14
RTSum - 0000798-05.2014.5.18.0111	12/06/14	26/06/14	14
RTSum - 0000801-57.2014.5.18.0111	12/06/14	26/06/14	14
RTSum - 0000804-12.2014.5.18.0111	13/06/14	30/06/14	17

Legenda:

- Ajuiz.: Data do Ajuizamento;
- 1ª Aud.: Data da primeira audiência que ocorrer, Inicial ou UNA;
- Prazo: Prazo, em dias corridos, entre a Data do Ajuizamento e a Data da 1ª Audiência.



PRAZO MÉDIO PARA REALIZAÇÃO DA 1ª AUDIÊNCIA - VARA DO TRABALHO DE JATAÍ

VARA DO TRABALHO DE JATAÍ

SUMARÍSSIMO

Qtd	Prazo Médio
514	18,94

Nr. Processo	Ajuiz.	1ª Aud.	Prazo
RTSum - 0000805-94.2014.5.18.0111	13/06/14	10/07/14	27
RTSum - 0000808-49.2014.5.18.0111	13/06/14	08/07/14	25
RTSum - 0000809-34.2014.5.18.0111	14/06/14	30/06/14	16
RTSum - 0000814-56.2014.5.18.0111	15/06/14	30/06/14	15
RTSum - 0000816-26.2014.5.18.0111	16/06/14	02/07/14	16
RTSum - 0000819-78.2014.5.18.0111	16/06/14	15/07/14	29
RTSum - 0000820-63.2014.5.18.0111	17/06/14	02/07/14	15
RTSum - 0000821-48.2014.5.18.0111	17/06/14	15/07/14	28
RTSum - 0000823-18.2014.5.18.0111	17/06/14	02/07/14	15
RTSum - 0000827-55.2014.5.18.0111	18/06/14	07/07/14	19
RTSum - 0000828-40.2014.5.18.0111	18/06/14	07/07/14	19
RTSum - 0000829-25.2014.5.18.0111	18/06/14	15/07/14	27
RTSum - 0000833-62.2014.5.18.0111	18/06/14	15/07/14	27
RTSum - 0000834-47.2014.5.18.0111	18/06/14	15/07/14	27
RTSum - 0000837-02.2014.5.18.0111	19/06/14	09/07/14	20
RTSum - 0000839-69.2014.5.18.0111	19/06/14	09/07/14	20
RTSum - 0000841-39.2014.5.18.0111	20/06/14	16/07/14	26
RTSum - 0000842-24.2014.5.18.0111	20/06/14	07/07/14	17
RTSum - 0000843-09.2014.5.18.0111	20/06/14	16/07/14	26
RTSum - 0000844-91.2014.5.18.0111	20/06/14	16/07/14	26
RTSum - 0000845-76.2014.5.18.0111	20/06/14	14/07/14	24
RTSum - 0000846-61.2014.5.18.0111	20/06/14	16/07/14	26
RTSum - 0000847-46.2014.5.18.0111	20/06/14	16/07/14	26
RTSum - 0000852-68.2014.5.18.0111	23/06/14	16/07/14	23
RTSum - 0000853-53.2014.5.18.0111	23/06/14	08/07/14	15

Legenda:

- Ajuiz.: Data do Ajuizamento;
- 1ª Aud.: Data da primeira audiência que ocorrer, Inicial ou UNA;
- Prazo: Prazo, em dias corridos, entre a Data do Ajuizamento e a Data da 1ª Audiência.



PRAZO MÉDIO PARA REALIZAÇÃO DA 1ª AUDIÊNCIA - VARA DO TRABALHO DE JATAÍ

VARA DO TRABALHO DE JATAÍ

SUMARÍSSIMO

Qtd	Prazo Médio
514	18,94

Nr. Processo	Ajuiz.	1ª Aud.	Prazo
RTSum - 0000854-38.2014.5.18.0111	23/06/14	16/07/14	23
RTSum - 0000855-23.2014.5.18.0111	23/06/14	16/07/14	23
RTSum - 0000857-90.2014.5.18.0111	23/06/14	10/07/14	17
RTSum - 0000859-60.2014.5.18.0111	23/06/14	14/07/14	21
RTSum - 0000861-30.2014.5.18.0111	24/06/14	16/07/14	22
RTSum - 0000863-97.2014.5.18.0111	24/06/14	08/07/14	14
RTSum - 0000864-82.2014.5.18.0111	24/06/14	16/07/14	22
RTSum - 0000868-22.2014.5.18.0111	24/06/14	16/07/14	22
RTSum - 0000870-89.2014.5.18.0111	25/06/14	16/07/14	21
RTSum - 0000873-44.2014.5.18.0111	25/06/14	16/07/14	21
RTSum - 0000874-29.2014.5.18.0111	25/06/14	16/07/14	21
RTSum - 0000883-88.2014.5.18.0111	26/06/14	14/07/14	18
RTSum - 0000886-43.2014.5.18.0111	27/06/14	17/07/14	20
RTSum - 0000887-28.2014.5.18.0111	27/06/14	17/07/14	20
RTSum - 0000894-20.2014.5.18.0111	01/07/14	17/07/14	16
RTSum - 0000920-18.2014.5.18.0111	08/07/14	05/08/14	28
RTSum - 0000921-03.2014.5.18.0111	08/07/14	05/08/14	28
RTSum - 0000924-55.2014.5.18.0111	09/07/14	05/08/14	27
RTSum - 0000926-25.2014.5.18.0111	09/07/14	05/08/14	27
RTSum - 0000927-10.2014.5.18.0111	09/07/14	05/08/14	27
RTSum - 0000928-92.2014.5.18.0111	09/07/14	05/08/14	27
RTSum - 0000931-47.2014.5.18.0111	09/07/14	05/08/14	27
RTSum - 0000932-32.2014.5.18.0111	10/07/14	06/08/14	27
RTSum - 0000936-69.2014.5.18.0111	11/07/14	06/08/14	26
RTSum - 0000940-09.2014.5.18.0111	11/07/14	06/08/14	26

Legenda:

- Ajuiz.: Data do Ajuizamento;

- 1ª Aud.: Data da primeira audiência que ocorrer, Inicial ou UNA;

- Prazo: Prazo, em dias corridos, entre a Data do Ajuizamento e a Data da 1ª Audiência.



PRAZO MÉDIO PARA REALIZAÇÃO DA 1ª AUDIÊNCIA - VARA DO TRABALHO DE JATAÍ

VARA DO TRABALHO DE JATAÍ

SUMARÍSSIMO

Qtd	Prazo Médio
514	18,94

Nr. Processo	Ajuiz.	1ª Aud.	Prazo
RTSum - 0000956-60.2014.5.18.0111	14/07/14	06/08/14	23
RTSum - 0000961-82.2014.5.18.0111	16/07/14	06/08/14	21
RTSum - 0000962-67.2014.5.18.0111	16/07/14	06/08/14	21
RTSum - 0000965-22.2014.5.18.0111	16/07/14	06/08/14	21
RTSum - 0000969-59.2014.5.18.0111	17/07/14	07/08/14	21
RTSum - 0000972-14.2014.5.18.0111	18/07/14	06/08/14	19
RTSum - 0000975-66.2014.5.18.0111	18/07/14	06/08/14	19
RTSum - 0000976-51.2014.5.18.0111	18/07/14	06/08/14	19
RTSum - 0000978-21.2014.5.18.0111	19/07/14	06/08/14	18
RTSum - 0000989-50.2014.5.18.0111	22/07/14	06/08/14	15
RTSum - 0000993-87.2014.5.18.0111	22/07/14	06/08/14	15
RTSum - 0000994-72.2014.5.18.0111	22/07/14	06/08/14	15
RTSum - 0000995-57.2014.5.18.0111	23/07/14	06/08/14	14
RTSum - 0001001-64.2014.5.18.0111	24/07/14	06/08/14	13
RTSum - 0001008-56.2014.5.18.0111	28/07/14	12/08/14	15
RTSum - 0001009-41.2014.5.18.0111	28/07/14	12/08/14	15
RTSum - 0001012-93.2014.5.18.0111	29/07/14	12/08/14	14
RTSum - 0001013-78.2014.5.18.0111	29/07/14	12/08/14	14
RTSum - 0001014-63.2014.5.18.0111	29/07/14	12/08/14	14
RTSum - 0001016-33.2014.5.18.0111	30/07/14	13/08/14	14
RTSum - 0001018-03.2014.5.18.0111	30/07/14	12/08/14	13
RTSum - 0001019-85.2014.5.18.0111	30/07/14	13/08/14	14
RTSum - 0001022-40.2014.5.18.0111	30/07/14	12/08/14	13
RTSum - 0001029-32.2014.5.18.0111	01/08/14	18/08/14	17
RTSum - 0001031-02.2014.5.18.0111	01/08/14	18/08/14	17

Legenda:

- Ajuiz.: Data do Ajuizamento;

- 1ª Aud.: Data da primeira audiência que ocorrer, Inicial ou UNA;

- Prazo: Prazo, em dias corridos, entre a Data do Ajuizamento e a Data da 1ª Audiência.



PRAZO MÉDIO PARA REALIZAÇÃO DA 1ª AUDIÊNCIA - VARA DO TRABALHO DE JATAÍ

VARA DO TRABALHO DE JATAÍ

SUMARÍSSIMO

Qtd	Prazo Médio
514	18,94

Nr. Processo	Ajuiz.	1ª Aud.	Prazo
RTSum - 0001033-69.2014.5.18.0111	01/08/14	18/08/14	17
RTSum - 0001035-39.2014.5.18.0111	04/08/14	18/08/14	14
RTSum - 0001036-24.2014.5.18.0111	04/08/14	18/08/14	14
RTSum - 0001037-09.2014.5.18.0111	04/08/14	19/08/14	15
RTSum - 0001041-46.2014.5.18.0111	04/08/14	18/08/14	14
RTSum - 0001046-68.2014.5.18.0111	06/08/14	19/08/14	13
RTSum - 0001049-23.2014.5.18.0111	07/08/14	20/08/14	13
RTSum - 0001050-08.2014.5.18.0111	07/08/14	20/08/14	13
RTSum - 0001051-90.2014.5.18.0111	07/08/14	29/08/14	22
RTSum - 0001056-15.2014.5.18.0111	09/08/14	25/08/14	16
RTSum - 0001057-97.2014.5.18.0111	11/08/14	25/08/14	14
RTSum - 0001058-82.2014.5.18.0111	11/08/14	25/08/14	14
RTSum - 0001059-67.2014.5.18.0111	11/08/14	25/08/14	14
RTSum - 0001063-07.2014.5.18.0111	12/08/14	28/08/14	16
RTSum - 0001065-74.2014.5.18.0111	13/08/14	01/09/14	19
RTSum - 0001066-59.2014.5.18.0111	13/08/14	01/09/14	19
RTSum - 0001074-36.2014.5.18.0111	14/08/14	29/08/14	15
RTSum - 0001077-88.2014.5.18.0111	15/08/14	01/09/14	17
RTSum - 0001079-58.2014.5.18.0111	15/08/14	01/09/14	17
RTSum - 0001085-65.2014.5.18.0111	18/08/14	10/09/14	23
RTSum - 0001088-20.2014.5.18.0111	19/08/14	03/09/14	15
RTSum - 0001089-05.2014.5.18.0111	19/08/14	03/09/14	15
RTSum - 0001094-27.2014.5.18.0111	21/08/14	04/09/14	14
RTSum - 0001095-12.2014.5.18.0111	22/08/14	08/09/14	17
RTSum - 0001096-94.2014.5.18.0111	22/08/14	10/09/14	19

Legenda:

- Ajuiz.: Data do Ajuizamento;
- 1ª Aud.: Data da primeira audiência que ocorrer, Inicial ou UNA;
- Prazo: Prazo, em dias corridos, entre a Data do Ajuizamento e a Data da 1ª Audiência.



PRAZO MÉDIO PARA REALIZAÇÃO DA 1ª AUDIÊNCIA - VARA DO TRABALHO DE JATAÍ

VARA DO TRABALHO DE JATAÍ

SUMARÍSSIMO

Qtd	Prazo Médio
514	18,94

Nr. Processo	Ajuiz.	1ª Aud.	Prazo
RTSum - 0001098-64.2014.5.18.0111	22/08/14	08/09/14	17
RTSum - 0001099-49.2014.5.18.0111	22/08/14	09/09/14	18
RTSum - 0001109-93.2014.5.18.0111	26/08/14	23/09/14	28
RTSum - 0001111-63.2014.5.18.0111	26/08/14	10/09/14	15
RTSum - 0001112-48.2014.5.18.0111	26/08/14	10/09/14	15
RTSum - 0001113-33.2014.5.18.0111	27/08/14	10/09/14	14
RTSum - 0001114-18.2014.5.18.0111	27/08/14	10/09/14	14
RTSum - 0001115-03.2014.5.18.0111	27/08/14	10/09/14	14
RTSum - 0001116-85.2014.5.18.0111	27/08/14	10/09/14	14
RTSum - 0001118-55.2014.5.18.0111	28/08/14	15/09/14	18
RTSum - 0001121-10.2014.5.18.0111	29/08/14	15/09/14	17
RTSum - 0001123-77.2014.5.18.0111	29/08/14	15/09/14	17
RTSum - 0001125-47.2014.5.18.0111	29/08/14	15/09/14	17
RTSum - 0001134-09.2014.5.18.0111	01/09/14	16/09/14	15
RTSum - 0001138-46.2014.5.18.0111	02/09/14	16/09/14	14
RTSum - 0001141-98.2014.5.18.0111	02/09/14	17/09/14	15
RTSum - 0001144-53.2014.5.18.0111	02/09/14	17/09/14	15
RTSum - 0001153-15.2014.5.18.0111	03/09/14	17/09/14	14
RTSum - 0001154-97.2014.5.18.0111	03/09/14	16/09/14	13
RTSum - 0001156-67.2014.5.18.0111	03/09/14	16/09/14	13
RTSum - 0001176-58.2014.5.18.0111	09/09/14	01/10/14	22
RTSum - 0001177-43.2014.5.18.0111	09/09/14	01/10/14	22
RTSum - 0001178-28.2014.5.18.0111	10/09/14	29/09/14	19
RTSum - 0001182-65.2014.5.18.0111	10/09/14	13/10/14	33
RTSum - 0001183-50.2014.5.18.0111	10/09/14	03/10/14	23

Legenda:

- Ajuiz.: Data do Ajuizamento;
- 1ª Aud.: Data da primeira audiência que ocorrer, Inicial ou UNA;
- Prazo: Prazo, em dias corridos, entre a Data do Ajuizamento e a Data da 1ª Audiência.



PRAZO MÉDIO PARA REALIZAÇÃO DA 1ª AUDIÊNCIA - VARA DO TRABALHO DE JATAÍ

VARA DO TRABALHO DE JATAÍ

SUMARÍSSIMO

Qtd	Prazo Médio
514	18,94

Nr. Processo	Ajuiz.	1ª Aud.	Prazo
RTSum - 0001186-05.2014.5.18.0111	11/09/14	29/09/14	18
RTSum - 0001201-71.2014.5.18.0111	15/09/14	13/10/14	28
RTSum - 0001208-63.2014.5.18.0111	17/09/14	02/10/14	15
RTSum - 0001209-48.2014.5.18.0111	17/09/14	06/10/14	19
RTSum - 0001212-03.2014.5.18.0111	18/09/14	03/10/14	15
RTSum - 0001216-40.2014.5.18.0111	19/09/14	06/10/14	17
RTSum - 0001217-25.2014.5.18.0111	19/09/14	06/10/14	17
RTSum - 0001218-10.2014.5.18.0111	19/09/14	06/10/14	17
RTSum - 0001219-92.2014.5.18.0111	19/09/14	06/10/14	17
RTSum - 0001220-77.2014.5.18.0111	19/09/14	06/10/14	17
RTSum - 0001221-62.2014.5.18.0111	19/09/14	06/10/14	17
RTSum - 0001232-91.2014.5.18.0111	23/09/14	13/10/14	20
RTSum - 0001233-76.2014.5.18.0111	23/09/14	08/10/14	15
RTSum - 0001236-31.2014.5.18.0111	25/09/14	09/10/14	14
RTSum - 0001237-16.2014.5.18.0111	25/09/14	09/10/14	14
RTSum - 0001240-68.2014.5.18.0111	26/09/14	14/10/14	18
RTSum - 0001242-38.2014.5.18.0111	26/09/14	13/10/14	17
RTSum - 0001243-23.2014.5.18.0111	28/09/14	14/10/14	16
RTSum - 0001245-90.2014.5.18.0111	29/09/14	21/10/14	22
RTSum - 0001246-75.2014.5.18.0111	29/09/14	21/10/14	22
RTSum - 0001255-37.2014.5.18.0111	01/10/14	13/10/14	12
RTSum - 0001260-59.2014.5.18.0111	02/10/14	20/10/14	18
RTSum - 0001262-29.2014.5.18.0111	02/10/14	21/10/14	19
RTSum - 0001267-51.2014.5.18.0111	03/10/14	23/10/14	20
RTSum - 0001268-36.2014.5.18.0111	03/10/14	23/10/14	20

Legenda:

- Ajuiz.: Data do Ajuizamento;
- 1ª Aud.: Data da primeira audiência que ocorrer, Inicial ou UNA;
- Prazo: Prazo, em dias corridos, entre a Data do Ajuizamento e a Data da 1ª Audiência.



PRAZO MÉDIO PARA REALIZAÇÃO DA 1ª AUDIÊNCIA - VARA DO TRABALHO DE JATAÍ

VARA DO TRABALHO DE JATAÍ

SUMARÍSSIMO

Qtd	Prazo Médio
514	18,94

Nr. Processo	Ajuiz.	1ª Aud.	Prazo
RTSum - 0001269-21.2014.5.18.0111	03/10/14	23/10/14	20
RTSum - 0001271-88.2014.5.18.0111	06/10/14	04/11/14	29
RTSum - 0001272-73.2014.5.18.0111	06/10/14	04/11/14	29
RTSum - 0001273-58.2014.5.18.0111	06/10/14	04/11/14	29
RTSum - 0001274-43.2014.5.18.0111	06/10/14	04/11/14	29
RTSum - 0001275-28.2014.5.18.0111	06/10/14	04/11/14	29
RTSum - 0001276-13.2014.5.18.0111	06/10/14	04/11/14	29
RTSum - 0001279-65.2014.5.18.0111	07/10/14	23/10/14	16
RTSum - 0001281-35.2014.5.18.0111	07/10/14	23/10/14	16
RTSum - 0001282-20.2014.5.18.0111	07/10/14	23/10/14	16
RTSum - 0001283-05.2014.5.18.0111	07/10/14	23/10/14	16
RTSum - 0001284-87.2014.5.18.0111	07/10/14	23/10/14	16
RTSum - 0001285-72.2014.5.18.0111	07/10/14	23/10/14	16
RTSum - 0001286-57.2014.5.18.0111	07/10/14	23/10/14	16
RTSum - 0001287-42.2014.5.18.0111	07/10/14	03/11/14	27
RTSum - 0001288-27.2014.5.18.0111	07/10/14	03/11/14	27
RTSum - 0001289-12.2014.5.18.0111	07/10/14	03/11/14	27
RTSum - 0001290-94.2014.5.18.0111	07/10/14	03/11/14	27
RTSum - 0001291-79.2014.5.18.0111	07/10/14	03/11/14	27
RTSum - 0001292-64.2014.5.18.0111	07/10/14	03/11/14	27
RTSum - 0001295-19.2014.5.18.0111	07/10/14	03/11/14	27
RTSum - 0001297-86.2014.5.18.0111	08/10/14	04/11/14	27
RTSum - 0001298-71.2014.5.18.0111	08/10/14	04/11/14	27
RTSum - 0001299-56.2014.5.18.0111	08/10/14	04/11/14	27
RTSum - 0001300-41.2014.5.18.0111	08/10/14	04/11/14	27

Legenda:

- Ajuiz.: Data do Ajuizamento;
- 1ª Aud.: Data da primeira audiência que ocorrer, Inicial ou UNA;
- Prazo: Prazo, em dias corridos, entre a Data do Ajuizamento e a Data da 1ª Audiência.



PRAZO MÉDIO PARA REALIZAÇÃO DA 1ª AUDIÊNCIA - VARA DO TRABALHO DE JATAÍ

VARA DO TRABALHO DE JATAÍ

SUMARÍSSIMO

Qtd	Prazo Médio
514	18,94

Nr. Processo	Ajuiz.	1ª Aud.	Prazo
RTSum - 0001301-26.2014.5.18.0111	08/10/14	04/11/14	27
RTSum - 0001302-11.2014.5.18.0111	08/10/14	04/11/14	27
RTSum - 0001303-93.2014.5.18.0111	08/10/14	04/11/14	27
RTSum - 0001304-78.2014.5.18.0111	08/10/14	23/10/14	15
RTSum - 0001305-63.2014.5.18.0111	08/10/14	23/10/14	15
RTSum - 0001310-85.2014.5.18.0111	09/10/14	05/11/14	27
RTSum - 0001311-70.2014.5.18.0111	09/10/14	05/11/14	27
RTSum - 0001314-25.2014.5.18.0111	10/10/14	22/10/14	12
RTSum - 0001316-92.2014.5.18.0111	11/10/14	05/11/14	25
RTSum - 0001317-77.2014.5.18.0111	13/10/14	23/10/14	10
RTSum - 0001320-32.2014.5.18.0111	13/10/14	04/11/14	22
RTSum - 0001321-17.2014.5.18.0111	13/10/14	04/11/14	22
RTSum - 0001322-02.2014.5.18.0111	13/10/14	04/11/14	22
RTSum - 0001337-68.2014.5.18.0111	14/10/14	03/11/14	20
RTSum - 0001338-53.2014.5.18.0111	15/10/14	06/11/14	22
RTSum - 0001339-38.2014.5.18.0111	15/10/14	06/11/14	22
RTSum - 0001340-23.2014.5.18.0111	15/10/14	06/11/14	22
RTSum - 0001341-08.2014.5.18.0111	15/10/14	06/11/14	22
RTSum - 0001345-45.2014.5.18.0111	16/10/14	04/11/14	19
RTSum - 0001346-30.2014.5.18.0111	17/10/14	05/11/14	19
RTSum - 0001347-15.2014.5.18.0111	17/10/14	11/11/14	25
RTSum - 0001350-67.2014.5.18.0111	17/10/14	05/11/14	19
RTSum - 0001351-52.2014.5.18.0111	17/10/14	05/11/14	19
RTSum - 0001352-37.2014.5.18.0111	18/10/14	11/11/14	24
RTSum - 0001354-07.2014.5.18.0111	20/10/14	12/11/14	23

Legenda:

- Ajuiz.: Data do Ajuizamento;
- 1ª Aud.: Data da primeira audiência que ocorrer, Inicial ou UNA;
- Prazo: Prazo, em dias corridos, entre a Data do Ajuizamento e a Data da 1ª Audiência.



PRAZO MÉDIO PARA REALIZAÇÃO DA 1ª AUDIÊNCIA - VARA DO TRABALHO DE JATAÍ

VARA DO TRABALHO DE JATAÍ

SUMARÍSSIMO

Qtd	Prazo Médio
514	18,94

Nr. Processo	Ajuiz.	1ª Aud.	Prazo
RTSum - 0001361-96.2014.5.18.0111	21/10/14	12/11/14	22
RTSum - 0001369-73.2014.5.18.0111	23/10/14	12/11/14	20
RTSum - 0001374-95.2014.5.18.0111	24/10/14	12/11/14	19
RTSum - 0001377-50.2014.5.18.0111	25/10/14	12/11/14	18
RTSum - 0001378-35.2014.5.18.0111	25/10/14	12/11/14	18
RTSum - 0001379-20.2014.5.18.0111	25/10/14	12/11/14	18
RTSum - 0001389-64.2014.5.18.0111	28/10/14	13/11/14	16
RTSum - 0001390-49.2014.5.18.0111	29/10/14	19/11/14	21
RTSum - 0001393-04.2014.5.18.0111	29/10/14	19/11/14	21
RTSum - 0001394-86.2014.5.18.0111	29/10/14	19/11/14	21
RTSum - 0001402-63.2014.5.18.0111	31/10/14	19/11/14	19
RTSum - 0001405-18.2014.5.18.0111	31/10/14	19/11/14	19
RTSum - 0001406-03.2014.5.18.0111	31/10/14	13/11/14	13
RTSum - 0001407-85.2014.5.18.0111	31/10/14	13/11/14	13
RTSum - 0001408-70.2014.5.18.0111	31/10/14	13/11/14	13
RTSum - 0001410-40.2014.5.18.0111	03/11/14	19/11/14	16
RTSum - 0001414-77.2014.5.18.0111	04/11/14	20/11/14	16
RTSum - 0001416-47.2014.5.18.0111	04/11/14	19/11/14	15
RTSum - 0001419-02.2014.5.18.0111	05/11/14	20/11/14	15
RTSum - 0001420-84.2014.5.18.0111	05/11/14	20/11/14	15
RTSum - 0001421-69.2014.5.18.0111	05/11/14	20/11/14	15
RTSum - 0001422-54.2014.5.18.0111	05/11/14	20/11/14	15
RTSum - 0001427-76.2014.5.18.0111	08/11/14	26/11/14	18
RTSum - 0001428-61.2014.5.18.0111	10/11/14	25/11/14	15
RTSum - 0001430-31.2014.5.18.0111	11/11/14	03/12/14	22

Legenda:

- Ajuiz.: Data do Ajuizamento;
- 1ª Aud.: Data da primeira audiência que ocorrer, Inicial ou UNA;
- Prazo: Prazo, em dias corridos, entre a Data do Ajuizamento e a Data da 1ª Audiência.



PRAZO MÉDIO PARA REALIZAÇÃO DA 1ª AUDIÊNCIA - VARA DO TRABALHO DE JATAÍ

VARA DO TRABALHO DE JATAÍ

SUMARÍSSIMO

Qtd	Prazo Médio
514	18,94

Nr. Processo	Ajuiz.	1ª Aud.	Prazo
RTSum - 0001431-16.2014.5.18.0111	11/11/14	03/12/14	22
RTSum - 0001434-68.2014.5.18.0111	11/11/14	02/12/14	21
RTSum - 0001435-53.2014.5.18.0111	11/11/14	04/12/14	23
RTSum - 0001437-23.2014.5.18.0111	12/11/14	04/12/14	22
RTSum - 0001441-60.2014.5.18.0111	13/11/14	04/12/14	21
RTSum - 0001452-89.2014.5.18.0111	14/11/14	04/12/14	20
RTSum - 0001453-74.2014.5.18.0111	14/11/14	04/12/14	20
RTSum - 0001459-81.2014.5.18.0111	18/11/14	10/12/14	22
RTSum - 0001460-66.2014.5.18.0111	18/11/14	10/12/14	22
RTSum - 0001462-36.2014.5.18.0111	18/11/14	10/12/14	22
RTSum - 0001464-06.2014.5.18.0111	19/11/14	11/12/14	22
RTSum - 0001465-88.2014.5.18.0111	20/11/14	02/12/14	12
RTSum - 0001466-73.2014.5.18.0111	20/11/14	10/12/14	20
RTSum - 0001470-13.2014.5.18.0111	21/11/14	10/12/14	19
RTSum - 0001479-72.2014.5.18.0111	24/11/14	10/12/14	16
RTSum - 0001481-42.2014.5.18.0111	24/11/14	15/12/14	21
RTSum - 0001483-12.2014.5.18.0111	24/11/14	15/12/14	21
RTSum - 0001485-79.2014.5.18.0111	24/11/14	15/12/14	21
RTSum - 0001486-64.2014.5.18.0111	24/11/14	11/12/14	17
RTSum - 0001498-78.2014.5.18.0111	26/11/14	15/12/14	19
RTSum - 0001508-25.2014.5.18.0111	27/11/14	16/12/14	19
RTSum - 0001516-02.2014.5.18.0111	28/11/14	16/12/14	18
RTSum - 0001517-84.2014.5.18.0111	01/12/14	17/12/14	16
RTSum - 0001519-54.2014.5.18.0111	01/12/14	16/12/14	15
RTSum - 0001906-06.2013.5.18.0111	05/12/13	13/01/14	39

Legenda:

- Ajuiz.: Data do Ajuizamento;
- 1ª Aud.: Data da primeira audiência que ocorrer, Inicial ou UNA;
- Prazo: Prazo, em dias corridos, entre a Data do Ajuizamento e a Data da 1ª Audiência.



PRAZO MÉDIO PARA REALIZAÇÃO DA 1ª AUDIÊNCIA - VARA DO TRABALHO DE JATAÍ

VARA DO TRABALHO DE JATAÍ

SUMARÍSSIMO

Qtd	Prazo Médio
514	18,94

Nr. Processo	Ajuiz.	1ª Aud.	Prazo
RTSum - 0001910-43.2013.5.18.0111	06/12/13	13/01/14	38
RTSum - 0001911-28.2013.5.18.0111	06/12/13	13/01/14	38
RTSum - 0001915-65.2013.5.18.0111	08/12/13	13/01/14	36
RTSum - 0001932-04.2013.5.18.0111	10/12/13	14/01/14	35
RTSum - 0001933-86.2013.5.18.0111	10/12/13	14/01/14	35
RTSum - 0001934-71.2013.5.18.0111	10/12/13	14/01/14	35
RTSum - 0001935-56.2013.5.18.0111	10/12/13	14/01/14	35
RTSum - 0001941-63.2013.5.18.0111	11/12/13	13/01/14	33
RTSum - 0001942-48.2013.5.18.0111	12/12/13	14/01/14	33
RTSum - 0001945-03.2013.5.18.0111	12/12/13	14/01/14	33
RTSum - 0001946-85.2013.5.18.0111	12/12/13	20/01/14	39
RTSum - 0001948-55.2013.5.18.0111	12/12/13	16/01/14	35
RTSum - 0002000-51.2013.5.18.0111	16/12/13	15/01/14	30
RTSum - 0002005-73.2013.5.18.0111	18/12/13	16/01/14	29
RTSum - 0002057-69.2013.5.18.0111	19/12/13	21/01/14	33
RTSum - 0002059-39.2013.5.18.0111	19/12/13	21/01/14	33
RTSum - 0002062-91.2013.5.18.0111	20/12/13	21/01/14	32

Legenda:

- Ajuiz.: Data do Ajuizamento;
- 1ª Aud.: Data da primeira audiência que ocorrer, Inicial ou UNA;
- Prazo: Prazo, em dias corridos, entre a Data do Ajuizamento e a Data da 1ª Audiência.



PRAZO MÉDIO PARA REALIZAÇÃO DA 1ª AUDIÊNCIA - VARA DO TRABALHO DE JATAÍ

Data da 1ª audiência entre 1/1/2014 e 31/12/2014 23:59:59

Sem magistrado

SUMARÍSSIMO

Qtd	Prazo Médio
514	18,94

Nr. Processo	Ajuiz.	1ª Aud.	Prazo
RTSum - 0000002-14.2014.5.18.0111	07/01/14	21/01/14	14
RTSum - 0000003-96.2014.5.18.0111	07/01/14	21/01/14	14
RTSum - 0000004-81.2014.5.18.0111	07/01/14	21/01/14	14
RTSum - 0000007-36.2014.5.18.0111	08/01/14	22/01/14	14
RTSum - 0000008-21.2014.5.18.0111	08/01/14	22/01/14	14
RTSum - 0000012-58.2014.5.18.0111	08/01/14	22/01/14	14
RTSum - 0000013-43.2014.5.18.0111	08/01/14	23/01/14	15
RTSum - 0000015-13.2014.5.18.0111	08/01/14	23/01/14	15
RTSum - 0000021-20.2014.5.18.0111	08/01/14	23/01/14	15
RTSum - 0000024-72.2014.5.18.0111	08/01/14	22/01/14	14
RTSum - 0000026-42.2014.5.18.0111	09/01/14	24/01/14	15
RTSum - 0000027-27.2014.5.18.0111	09/01/14	30/01/14	21
RTSum - 0000029-94.2014.5.18.0111	09/01/14	24/01/14	15
RTSum - 0000030-79.2014.5.18.0111	09/01/14	24/01/14	15
RTSum - 0000032-49.2014.5.18.0111	09/01/14	24/01/14	15
RTSum - 0000035-04.2014.5.18.0111	09/01/14	24/01/14	15
RTSum - 0000039-41.2014.5.18.0111	10/01/14	27/01/14	17
RTSum - 0000043-78.2014.5.18.0111	10/01/14	27/01/14	17
RTSum - 0000044-63.2014.5.18.0111	10/01/14	27/01/14	17
RTSum - 0000045-48.2014.5.18.0111	10/01/14	27/01/14	17
RTSum - 0000046-33.2014.5.18.0111	10/01/14	27/01/14	17
RTSum - 0000047-18.2014.5.18.0111	10/01/14	27/01/14	17

Legenda:

- Ajuiz.: Data do Ajuizamento;
- 1ª Aud.: Data da primeira audiência que ocorrer, Inicial ou UNA;
- Prazo: Prazo, em dias corridos, entre a Data do Ajuizamento e a Data da 1ª Audiência.



PRAZO MÉDIO PARA REALIZAÇÃO DA 1ª AUDIÊNCIA - VARA DO TRABALHO DE JATAÍ

Sem magistrado

SUMARÍSSIMO

Qtd	Prazo Médio
514	18,94

Nr. Processo	Ajuiz.	1ª Aud.	Prazo
RTSum - 0000050-70.2014.5.18.0111	12/01/14	27/01/14	15
RTSum - 0000055-92.2014.5.18.0111	14/01/14	29/01/14	15
RTSum - 0000058-47.2014.5.18.0111	14/01/14	29/01/14	15
RTSum - 0000059-32.2014.5.18.0111	15/01/14	30/01/14	15
RTSum - 0000060-17.2014.5.18.0111	15/01/14	30/01/14	15
RTSum - 0000075-83.2014.5.18.0111	16/01/14	31/01/14	15
RTSum - 0000076-68.2014.5.18.0111	16/01/14	30/01/14	14
RTSum - 0000078-38.2014.5.18.0111	16/01/14	04/02/14	19
RTSum - 0000081-90.2014.5.18.0111	16/01/14	30/01/14	14
RTSum - 0000082-75.2014.5.18.0111	16/01/14	31/01/14	15
RTSum - 0000083-60.2014.5.18.0111	17/01/14	03/02/14	17
RTSum - 0000084-45.2014.5.18.0111	17/01/14	03/02/14	17
RTSum - 0000085-30.2014.5.18.0111	17/01/14	03/02/14	17
RTSum - 0000086-15.2014.5.18.0111	17/01/14	03/02/14	17
RTSum - 0000088-82.2014.5.18.0111	18/01/14	10/02/14	23
RTSum - 0000122-57.2014.5.18.0111	21/01/14	05/02/14	15
RTSum - 0000137-26.2014.5.18.0111	21/01/14	05/02/14	15
RTSum - 0000154-62.2014.5.18.0111	21/01/14	05/02/14	15
RTSum - 0000155-47.2014.5.18.0111	21/01/14	05/02/14	15
RTSum - 0000175-38.2014.5.18.0111	21/01/14	05/02/14	15
RTSum - 0000195-29.2014.5.18.0111	22/01/14	06/02/14	15
RTSum - 0000196-14.2014.5.18.0111	22/01/14	05/02/14	14
RTSum - 0000198-81.2014.5.18.0111	22/01/14	06/02/14	15
RTSum - 0000199-66.2014.5.18.0111	22/01/14	06/02/14	15
RTSum - 0000205-73.2014.5.18.0111	23/01/14	06/02/14	14

Legenda:

- Ajuiz.: Data do Ajuizamento;
- 1ª Aud.: Data da primeira audiência que ocorrer, Inicial ou UNA;
- Prazo: Prazo, em dias corridos, entre a Data do Ajuizamento e a Data da 1ª Audiência.



PRAZO MÉDIO PARA REALIZAÇÃO DA 1ª AUDIÊNCIA - VARA DO TRABALHO DE JATAÍ

Sem magistrado

SUMARÍSSIMO

Qtd	Prazo Médio
514	18,94

Nr. Processo	Ajuiz.	1ª Aud.	Prazo
RTSum - 0000208-28.2014.5.18.0111	23/01/14	07/02/14	15
RTSum - 0000210-95.2014.5.18.0111	24/01/14	10/02/14	17
RTSum - 0000211-80.2014.5.18.0111	24/01/14	10/02/14	17
RTSum - 0000213-50.2014.5.18.0111	24/01/14	12/02/14	19
RTSum - 0000216-05.2014.5.18.0111	24/01/14	10/02/14	17
RTSum - 0000221-27.2014.5.18.0111	25/01/14	10/02/14	16
RTSum - 0000222-12.2014.5.18.0111	27/01/14	11/02/14	15
RTSum - 0000223-94.2014.5.18.0111	27/01/14	11/02/14	15
RTSum - 0000241-18.2014.5.18.0111	30/01/14	13/02/14	14
RTSum - 0000247-25.2014.5.18.0111	30/01/14	13/02/14	14
RTSum - 0000251-62.2014.5.18.0111	31/01/14	17/02/14	17
RTSum - 0000252-47.2014.5.18.0111	31/01/14	17/02/14	17
RTSum - 0000261-09.2014.5.18.0111	03/02/14	18/02/14	15
RTSum - 0000265-46.2014.5.18.0111	04/02/14	18/02/14	14
RTSum - 0000266-31.2014.5.18.0111	04/02/14	18/02/14	14
RTSum - 0000269-83.2014.5.18.0111	04/02/14	18/02/14	14
RTSum - 0000284-52.2014.5.18.0111	07/02/14	25/02/14	18
RTSum - 0000285-37.2014.5.18.0111	07/02/14	26/02/14	19
RTSum - 0000286-22.2014.5.18.0111	07/02/14	26/02/14	19
RTSum - 0000287-07.2014.5.18.0111	07/02/14	26/02/14	19
RTSum - 0000288-89.2014.5.18.0111	07/02/14	26/02/14	19
RTSum - 0000292-29.2014.5.18.0111	09/02/14	26/02/14	17
RTSum - 0000296-66.2014.5.18.0111	10/02/14	25/02/14	15
RTSum - 0000299-21.2014.5.18.0111	10/02/14	26/02/14	16
RTSum - 0000302-73.2014.5.18.0111	11/02/14	25/02/14	14

Legenda:

- Ajuiz.: Data do Ajuizamento;
- 1ª Aud.: Data da primeira audiência que ocorrer, Inicial ou UNA;
- Prazo: Prazo, em dias corridos, entre a Data do Ajuizamento e a Data da 1ª Audiência.



PRAZO MÉDIO PARA REALIZAÇÃO DA 1ª AUDIÊNCIA - VARA DO TRABALHO DE JATAÍ

Sem magistrado

SUMARÍSSIMO

Qtd	Prazo Médio
514	18,94

Nr. Processo	Ajuiz.	1ª Aud.	Prazo
RTSum - 0000303-58.2014.5.18.0111	11/02/14	25/02/14	14
RTSum - 0000305-28.2014.5.18.0111	11/02/14	25/02/14	14
RTSum - 0000306-13.2014.5.18.0111	11/02/14	18/02/14	7
RTSum - 0000307-95.2014.5.18.0111	11/02/14	26/02/14	15
RTSum - 0000318-27.2014.5.18.0111	14/02/14	27/02/14	13
RTSum - 0000319-12.2014.5.18.0111	14/02/14	26/02/14	12
RTSum - 0000322-64.2014.5.18.0111	15/02/14	11/03/14	24
RTSum - 0000323-49.2014.5.18.0111	17/02/14	27/02/14	10
RTSum - 0000324-34.2014.5.18.0111	17/02/14	27/02/14	10
RTSum - 0000332-11.2014.5.18.0111	19/02/14	11/03/14	20
RTSum - 0000336-48.2014.5.18.0111	20/02/14	11/03/14	19
RTSum - 0000337-33.2014.5.18.0111	20/02/14	11/03/14	19
RTSum - 0000340-85.2014.5.18.0111	20/02/14	18/03/14	26
RTSum - 0000342-55.2014.5.18.0111	21/02/14	11/03/14	18
RTSum - 0000343-40.2014.5.18.0111	21/02/14	11/03/14	18
RTSum - 0000353-84.2014.5.18.0111	24/02/14	27/03/14	31
RTSum - 0000360-76.2014.5.18.0111	26/02/14	19/03/14	21
RTSum - 0000364-16.2014.5.18.0111	27/02/14	20/03/14	21
RTSum - 0000365-98.2014.5.18.0111	27/02/14	20/03/14	21
RTSum - 0000366-83.2014.5.18.0111	28/02/14	18/03/14	18
RTSum - 0000372-90.2014.5.18.0111	28/02/14	19/03/14	19
RTSum - 0000373-75.2014.5.18.0111	28/02/14	20/03/14	20
RTSum - 0000374-60.2014.5.18.0111	05/03/14	20/03/14	15
RTSum - 0000378-97.2014.5.18.0111	06/03/14	19/03/14	13
RTSum - 0000381-52.2014.5.18.0111	07/03/14	25/03/14	18

Legenda:

- Ajuiz.: Data do Ajuizamento;
- 1ª Aud.: Data da primeira audiência que ocorrer, Inicial ou UNA;
- Prazo: Prazo, em dias corridos, entre a Data do Ajuizamento e a Data da 1ª Audiência.



PRAZO MÉDIO PARA REALIZAÇÃO DA 1ª AUDIÊNCIA - VARA DO TRABALHO DE JATAÍ

Sem magistrado

SUMARÍSSIMO

Qtd	Prazo Médio
514	18,94

Nr. Processo	Ajuiz.	1ª Aud.	Prazo
RTSum - 0000382-37.2014.5.18.0111	07/03/14	20/03/14	13
RTSum - 0000385-89.2014.5.18.0111	07/03/14	25/03/14	18
RTSum - 0000387-59.2014.5.18.0111	07/03/14	20/03/14	13
RTSum - 0000388-44.2014.5.18.0111	08/03/14	25/03/14	17
RTSum - 0000393-66.2014.5.18.0111	10/03/14	25/03/14	15
RTSum - 0000396-21.2014.5.18.0111	10/03/14	25/03/14	15
RTSum - 0000398-88.2014.5.18.0111	11/03/14	19/03/14	8
RTSum - 0000401-43.2014.5.18.0111	11/03/14	26/03/14	15
RTSum - 0000408-35.2014.5.18.0111	12/03/14	26/03/14	14
RTSum - 0000413-57.2014.5.18.0111	12/03/14	27/03/14	15
RTSum - 0000419-64.2014.5.18.0111	13/03/14	26/03/14	13
RTSum - 0000420-49.2014.5.18.0111	13/03/14	26/03/14	13
RTSum - 0000421-34.2014.5.18.0111	13/03/14	26/03/14	13
RTSum - 0000424-86.2014.5.18.0111	13/03/14	26/03/14	13
RTSum - 0000425-71.2014.5.18.0111	13/03/14	26/03/14	13
RTSum - 0000426-56.2014.5.18.0111	13/03/14	26/03/14	13
RTSum - 0000428-26.2014.5.18.0111	13/03/14	26/03/14	13
RTSum - 0000432-63.2014.5.18.0111	14/03/14	01/04/14	18
RTSum - 0000433-48.2014.5.18.0111	14/03/14	01/04/14	18
RTSum - 0000435-18.2014.5.18.0111	14/03/14	01/04/14	18
RTSum - 0000436-03.2014.5.18.0111	14/03/14	27/03/14	13
RTSum - 0000439-55.2014.5.18.0111	16/03/14	27/03/14	11
RTSum - 0000452-54.2014.5.18.0111	18/03/14	02/04/14	15
RTSum - 0000464-68.2014.5.18.0111	19/03/14	02/04/14	14
RTSum - 0000466-38.2014.5.18.0111	19/03/14	08/04/14	20

Legenda:

- Ajuiz.: Data do Ajuizamento;
- 1ª Aud.: Data da primeira audiência que ocorrer, Inicial ou UNA;
- Prazo: Prazo, em dias corridos, entre a Data do Ajuizamento e a Data da 1ª Audiência.



PRAZO MÉDIO PARA REALIZAÇÃO DA 1ª AUDIÊNCIA - VARA DO TRABALHO DE JATAÍ

Sem magistrado

SUMARÍSSIMO

Qtd	Prazo Médio
514	18,94

Nr. Processo	Ajuiz.	1ª Aud.	Prazo
RTSum - 0000469-90.2014.5.18.0111	19/03/14	20/03/14	1
RTSum - 0000470-75.2014.5.18.0111	20/03/14	01/04/14	12
RTSum - 0000471-60.2014.5.18.0111	20/03/14	01/04/14	12
RTSum - 0000480-22.2014.5.18.0111	21/03/14	15/04/14	25
RTSum - 0000486-29.2014.5.18.0111	21/03/14	15/04/14	25
RTSum - 0000489-81.2014.5.18.0111	25/03/14	09/04/14	15
RTSum - 0000490-66.2014.5.18.0111	25/03/14	09/04/14	15
RTSum - 0000491-51.2014.5.18.0111	25/03/14	09/04/14	15
RTSum - 0000495-88.2014.5.18.0111	25/03/14	08/04/14	14
RTSum - 0000496-73.2014.5.18.0111	25/03/14	08/04/14	14
RTSum - 0000498-43.2014.5.18.0111	25/03/14	09/04/14	15
RTSum - 0000501-95.2014.5.18.0111	26/03/14	08/04/14	13
RTSum - 0000502-80.2014.5.18.0111	26/03/14	09/04/14	14
RTSum - 0000504-50.2014.5.18.0111	26/03/14	09/04/14	14
RTSum - 0000506-20.2014.5.18.0111	27/03/14	10/04/14	14
RTSum - 0000510-57.2014.5.18.0111	28/03/14	14/04/14	17
RTSum - 0000512-27.2014.5.18.0111	28/03/14	14/04/14	17
RTSum - 0000515-79.2014.5.18.0111	31/03/14	15/04/14	15
RTSum - 0000516-64.2014.5.18.0111	31/03/14	15/04/14	15
RTSum - 0000517-49.2014.5.18.0111	31/03/14	14/04/14	14
RTSum - 0000518-34.2014.5.18.0111	31/03/14	05/05/14	35
RTSum - 0000520-04.2014.5.18.0111	31/03/14	05/05/14	35
RTSum - 0000525-26.2014.5.18.0111	01/04/14	23/04/14	22
RTSum - 0000526-11.2014.5.18.0111	01/04/14	23/04/14	22
RTSum - 0000535-70.2014.5.18.0111	02/04/14	23/04/14	21

Legenda:

- Ajuiz.: Data do Ajuizamento;
- 1ª Aud.: Data da primeira audiência que ocorrer, Inicial ou UNA;
- Prazo: Prazo, em dias corridos, entre a Data do Ajuizamento e a Data da 1ª Audiência.



PRAZO MÉDIO PARA REALIZAÇÃO DA 1ª AUDIÊNCIA - VARA DO TRABALHO DE JATAÍ

Sem magistrado

SUMARÍSSIMO

Qtd	Prazo Médio
514	18,94

Nr. Processo	Ajuiz.	1ª Aud.	Prazo
RTSum - 0000536-55.2014.5.18.0111	02/04/14	23/04/14	21
RTSum - 0000537-40.2014.5.18.0111	03/04/14	15/04/14	12
RTSum - 0000541-77.2014.5.18.0111	04/04/14	24/04/14	20
RTSum - 0000542-62.2014.5.18.0111	04/04/14	29/04/14	25
RTSum - 0000543-47.2014.5.18.0111	04/04/14	24/04/14	20
RTSum - 0000545-17.2014.5.18.0111	04/04/14	24/04/14	20
RTSum - 0000547-84.2014.5.18.0111	07/04/14	30/04/14	23
RTSum - 0000549-54.2014.5.18.0111	07/04/14	05/05/14	28
RTSum - 0000551-24.2014.5.18.0111	07/04/14	05/05/14	28
RTSum - 0000553-91.2014.5.18.0111	07/04/14	30/04/14	23
RTSum - 0000554-76.2014.5.18.0111	07/04/14	30/04/14	23
RTSum - 0000555-61.2014.5.18.0111	07/04/14	29/04/14	22
RTSum - 0000558-16.2014.5.18.0111	08/04/14	05/05/14	27
RTSum - 0000567-75.2014.5.18.0111	11/04/14	29/04/14	18
RTSum - 0000571-15.2014.5.18.0111	14/04/14	07/05/14	23
RTSum - 0000573-82.2014.5.18.0111	14/04/14	06/05/14	22
RTSum - 0000580-74.2014.5.18.0111	14/04/14	07/05/14	23
RTSum - 0000583-29.2014.5.18.0111	15/04/14	14/05/14	29
RTSum - 0000585-96.2014.5.18.0111	15/04/14	13/05/14	28
RTSum - 0000586-81.2014.5.18.0111	15/04/14	14/05/14	29
RTSum - 0000588-51.2014.5.18.0111	15/04/14	13/05/14	28
RTSum - 0000591-06.2014.5.18.0111	16/04/14	16/05/14	30
RTSum - 0000593-73.2014.5.18.0111	16/04/14	14/05/14	28
RTSum - 0000604-05.2014.5.18.0111	21/04/14	14/05/14	23
RTSum - 0000605-87.2014.5.18.0111	22/04/14	14/05/14	22

Legenda:

- Ajuiz.: Data do Ajuizamento;
- 1ª Aud.: Data da primeira audiência que ocorrer, Inicial ou UNA;
- Prazo: Prazo, em dias corridos, entre a Data do Ajuizamento e a Data da 1ª Audiência.



PRAZO MÉDIO PARA REALIZAÇÃO DA 1ª AUDIÊNCIA - VARA DO TRABALHO DE JATAÍ

Sem magistrado

SUMARÍSSIMO

Qtd	Prazo Médio
514	18,94

Nr. Processo	Ajuiz.	1ª Aud.	Prazo
RTSum - 0000606-72.2014.5.18.0111	22/04/14	14/05/14	22
RTSum - 0000615-34.2014.5.18.0111	24/04/14	20/05/14	26
RTSum - 0000616-19.2014.5.18.0111	24/04/14	20/05/14	26
RTSum - 0000620-56.2014.5.18.0111	25/04/14	15/05/14	20
RTSum - 0000622-26.2014.5.18.0111	25/04/14	15/05/14	20
RTSum - 0000631-85.2014.5.18.0111	28/04/14	16/05/14	18
RTSum - 0000633-55.2014.5.18.0111	28/04/14	19/05/14	21
RTSum - 0000634-40.2014.5.18.0111	29/04/14	20/05/14	21
RTSum - 0000635-25.2014.5.18.0111	29/04/14	20/05/14	21
RTSum - 0000637-92.2014.5.18.0111	30/04/14	19/05/14	19
RTSum - 0000648-24.2014.5.18.0111	05/05/14	19/05/14	14
RTSum - 0000650-91.2014.5.18.0111	05/05/14	19/05/14	14
RTSum - 0000653-46.2014.5.18.0111	06/05/14	21/05/14	15
RTSum - 0000655-16.2014.5.18.0111	06/05/14	21/05/14	15
RTSum - 0000658-68.2014.5.18.0111	07/05/14	19/05/14	12
RTSum - 0000659-53.2014.5.18.0111	09/05/14	26/05/14	17
RTSum - 0000660-38.2014.5.18.0111	09/05/14	26/05/14	17
RTSum - 0000662-08.2014.5.18.0111	10/05/14	30/05/14	20
RTSum - 0000668-15.2014.5.18.0111	13/05/14	04/06/14	22
RTSum - 0000669-97.2014.5.18.0111	13/05/14	02/06/14	20
RTSum - 0000670-82.2014.5.18.0111	13/05/14	11/06/14	29
RTSum - 0000671-67.2014.5.18.0111	14/05/14	02/06/14	19
RTSum - 0000673-37.2014.5.18.0111	14/05/14	02/06/14	19
RTSum - 0000676-89.2014.5.18.0111	14/05/14	12/06/14	29
RTSum - 0000677-74.2014.5.18.0111	14/05/14	02/06/14	19

Legenda:

- Ajuiz.: Data do Ajuizamento;
- 1ª Aud.: Data da primeira audiência que ocorrer, Inicial ou UNA;
- Prazo: Prazo, em dias corridos, entre a Data do Ajuizamento e a Data da 1ª Audiência.



PRAZO MÉDIO PARA REALIZAÇÃO DA 1ª AUDIÊNCIA - VARA DO TRABALHO DE JATAÍ

Sem magistrado

SUMARÍSSIMO

Qtd	Prazo Médio
514	18,94

Nr. Processo	Ajuiz.	1ª Aud.	Prazo
RTSum - 0000679-44.2014.5.18.0111	15/05/14	02/06/14	18
RTSum - 0000681-14.2014.5.18.0111	15/05/14	02/06/14	18
RTSum - 0000689-88.2014.5.18.0111	17/05/14	10/06/14	24
RTSum - 0000690-73.2014.5.18.0111	17/05/14	10/06/14	24
RTSum - 0000692-43.2014.5.18.0111	19/05/14	09/06/14	21
RTSum - 0000694-13.2014.5.18.0111	19/05/14	03/06/14	15
RTSum - 0000695-95.2014.5.18.0111	19/05/14	03/06/14	15
RTSum - 0000706-27.2014.5.18.0111	23/05/14	09/06/14	17
RTSum - 0000707-12.2014.5.18.0111	23/05/14	09/06/14	17
RTSum - 0000709-79.2014.5.18.0111	23/05/14	09/06/14	17
RTSum - 0000710-64.2014.5.18.0111	23/05/14	10/06/14	18
RTSum - 0000711-49.2014.5.18.0111	23/05/14	10/06/14	18
RTSum - 0000713-19.2014.5.18.0111	23/05/14	09/06/14	17
RTSum - 0000715-86.2014.5.18.0111	23/05/14	09/06/14	17
RTSum - 0000716-71.2014.5.18.0111	26/05/14	09/06/14	14
RTSum - 0000725-33.2014.5.18.0111	28/05/14	09/06/14	12
RTSum - 0000726-18.2014.5.18.0111	28/05/14	11/06/14	14
RTSum - 0000727-03.2014.5.18.0111	28/05/14	11/06/14	14
RTSum - 0000728-85.2014.5.18.0111	28/05/14	11/06/14	14
RTSum - 0000729-70.2014.5.18.0111	28/05/14	11/06/14	14
RTSum - 0000730-55.2014.5.18.0111	28/05/14	11/06/14	14
RTSum - 0000734-92.2014.5.18.0111	29/05/14	11/06/14	13
RTSum - 0000739-17.2014.5.18.0111	29/05/14	11/06/14	13
RTSum - 0000746-09.2014.5.18.0111	31/05/14	16/06/14	16
RTSum - 0000747-91.2014.5.18.0111	31/05/14	16/06/14	16

Legenda:

- Ajuiz.: Data do Ajuizamento;
- 1ª Aud.: Data da primeira audiência que ocorrer, Inicial ou UNA;
- Prazo: Prazo, em dias corridos, entre a Data do Ajuizamento e a Data da 1ª Audiência.



PRAZO MÉDIO PARA REALIZAÇÃO DA 1ª AUDIÊNCIA - VARA DO TRABALHO DE JATAÍ

Sem magistrado

SUMARÍSSIMO

Qtd	Prazo Médio
514	18,94

Nr. Processo	Ajuiz.	1ª Aud.	Prazo
RTSum - 0000748-76.2014.5.18.0111	31/05/14	16/06/14	16
RTSum - 0000749-61.2014.5.18.0111	01/06/14	17/06/14	16
RTSum - 0000752-16.2014.5.18.0111	01/06/14	17/06/14	16
RTSum - 0000753-98.2014.5.18.0111	02/06/14	17/06/14	15
RTSum - 0000757-38.2014.5.18.0111	03/06/14	18/06/14	15
RTSum - 0000758-23.2014.5.18.0111	03/06/14	23/06/14	20
RTSum - 0000759-08.2014.5.18.0111	03/06/14	23/06/14	20
RTSum - 0000764-30.2014.5.18.0111	04/06/14	23/06/14	19
RTSum - 0000765-15.2014.5.18.0111	04/06/14	23/06/14	19
RTSum - 0000766-97.2014.5.18.0111	04/06/14	23/06/14	19
RTSum - 0000768-67.2014.5.18.0111	05/06/14	18/06/14	13
RTSum - 0000774-74.2014.5.18.0111	06/06/14	23/06/14	17
RTSum - 0000779-96.2014.5.18.0111	10/06/14	23/06/14	13
RTSum - 0000782-51.2014.5.18.0111	10/06/14	25/06/14	15
RTSum - 0000785-06.2014.5.18.0111	10/06/14	23/06/14	13
RTSum - 0000787-73.2014.5.18.0111	11/06/14	25/06/14	14
RTSum - 0000789-43.2014.5.18.0111	11/06/14	25/06/14	14
RTSum - 0000790-28.2014.5.18.0111	11/06/14	25/06/14	14
RTSum - 0000791-13.2014.5.18.0111	11/06/14	25/06/14	14
RTSum - 0000793-80.2014.5.18.0111	12/06/14	25/06/14	13
RTSum - 0000794-65.2014.5.18.0111	12/06/14	26/06/14	14
RTSum - 0000797-20.2014.5.18.0111	12/06/14	26/06/14	14
RTSum - 0000798-05.2014.5.18.0111	12/06/14	26/06/14	14
RTSum - 0000801-57.2014.5.18.0111	12/06/14	26/06/14	14
RTSum - 0000804-12.2014.5.18.0111	13/06/14	30/06/14	17

Legenda:

- Ajuiz.: Data do Ajuizamento;
- 1ª Aud.: Data da primeira audiência que ocorrer, Inicial ou UNA;
- Prazo: Prazo, em dias corridos, entre a Data do Ajuizamento e a Data da 1ª Audiência.



PRAZO MÉDIO PARA REALIZAÇÃO DA 1ª AUDIÊNCIA - VARA DO TRABALHO DE JATAÍ

Sem magistrado

SUMARÍSSIMO

Qtd	Prazo Médio
514	18,94

Nr. Processo	Ajuiz.	1ª Aud.	Prazo
RTSum - 0000805-94.2014.5.18.0111	13/06/14	10/07/14	27
RTSum - 0000808-49.2014.5.18.0111	13/06/14	08/07/14	25
RTSum - 0000809-34.2014.5.18.0111	14/06/14	30/06/14	16
RTSum - 0000814-56.2014.5.18.0111	15/06/14	30/06/14	15
RTSum - 0000816-26.2014.5.18.0111	16/06/14	02/07/14	16
RTSum - 0000819-78.2014.5.18.0111	16/06/14	15/07/14	29
RTSum - 0000820-63.2014.5.18.0111	17/06/14	02/07/14	15
RTSum - 0000821-48.2014.5.18.0111	17/06/14	15/07/14	28
RTSum - 0000823-18.2014.5.18.0111	17/06/14	02/07/14	15
RTSum - 0000827-55.2014.5.18.0111	18/06/14	07/07/14	19
RTSum - 0000828-40.2014.5.18.0111	18/06/14	07/07/14	19
RTSum - 0000829-25.2014.5.18.0111	18/06/14	15/07/14	27
RTSum - 0000833-62.2014.5.18.0111	18/06/14	15/07/14	27
RTSum - 0000834-47.2014.5.18.0111	18/06/14	15/07/14	27
RTSum - 0000837-02.2014.5.18.0111	19/06/14	09/07/14	20
RTSum - 0000839-69.2014.5.18.0111	19/06/14	09/07/14	20
RTSum - 0000841-39.2014.5.18.0111	20/06/14	16/07/14	26
RTSum - 0000842-24.2014.5.18.0111	20/06/14	07/07/14	17
RTSum - 0000843-09.2014.5.18.0111	20/06/14	16/07/14	26
RTSum - 0000844-91.2014.5.18.0111	20/06/14	16/07/14	26
RTSum - 0000845-76.2014.5.18.0111	20/06/14	14/07/14	24
RTSum - 0000846-61.2014.5.18.0111	20/06/14	16/07/14	26
RTSum - 0000847-46.2014.5.18.0111	20/06/14	16/07/14	26
RTSum - 0000852-68.2014.5.18.0111	23/06/14	16/07/14	23
RTSum - 0000853-53.2014.5.18.0111	23/06/14	08/07/14	15

Legenda:

- Ajuiz.: Data do Ajuizamento;
- 1ª Aud.: Data da primeira audiência que ocorrer, Inicial ou UNA;
- Prazo: Prazo, em dias corridos, entre a Data do Ajuizamento e a Data da 1ª Audiência.



PRAZO MÉDIO PARA REALIZAÇÃO DA 1ª AUDIÊNCIA - VARA DO TRABALHO DE JATAÍ

Sem magistrado

SUMARÍSSIMO

Qtd	Prazo Médio
514	18,94

Nr. Processo	Ajuiz.	1ª Aud.	Prazo
RTSum - 0000854-38.2014.5.18.0111	23/06/14	16/07/14	23
RTSum - 0000855-23.2014.5.18.0111	23/06/14	16/07/14	23
RTSum - 0000857-90.2014.5.18.0111	23/06/14	10/07/14	17
RTSum - 0000859-60.2014.5.18.0111	23/06/14	14/07/14	21
RTSum - 0000861-30.2014.5.18.0111	24/06/14	16/07/14	22
RTSum - 0000863-97.2014.5.18.0111	24/06/14	08/07/14	14
RTSum - 0000864-82.2014.5.18.0111	24/06/14	16/07/14	22
RTSum - 0000868-22.2014.5.18.0111	24/06/14	16/07/14	22
RTSum - 0000870-89.2014.5.18.0111	25/06/14	16/07/14	21
RTSum - 0000873-44.2014.5.18.0111	25/06/14	16/07/14	21
RTSum - 0000874-29.2014.5.18.0111	25/06/14	16/07/14	21
RTSum - 0000883-88.2014.5.18.0111	26/06/14	14/07/14	18
RTSum - 0000886-43.2014.5.18.0111	27/06/14	17/07/14	20
RTSum - 0000887-28.2014.5.18.0111	27/06/14	17/07/14	20
RTSum - 0000894-20.2014.5.18.0111	01/07/14	17/07/14	16
RTSum - 0000920-18.2014.5.18.0111	08/07/14	05/08/14	28
RTSum - 0000921-03.2014.5.18.0111	08/07/14	05/08/14	28
RTSum - 0000924-55.2014.5.18.0111	09/07/14	05/08/14	27
RTSum - 0000926-25.2014.5.18.0111	09/07/14	05/08/14	27
RTSum - 0000927-10.2014.5.18.0111	09/07/14	05/08/14	27
RTSum - 0000928-92.2014.5.18.0111	09/07/14	05/08/14	27
RTSum - 0000931-47.2014.5.18.0111	09/07/14	05/08/14	27
RTSum - 0000932-32.2014.5.18.0111	10/07/14	06/08/14	27
RTSum - 0000936-69.2014.5.18.0111	11/07/14	06/08/14	26
RTSum - 0000940-09.2014.5.18.0111	11/07/14	06/08/14	26

Legenda:

- Ajuiz.: Data do Ajuizamento;
- 1ª Aud.: Data da primeira audiência que ocorrer, Inicial ou UNA;
- Prazo: Prazo, em dias corridos, entre a Data do Ajuizamento e a Data da 1ª Audiência.



PRAZO MÉDIO PARA REALIZAÇÃO DA 1ª AUDIÊNCIA - VARA DO TRABALHO DE JATAÍ

Sem magistrado

SUMARÍSSIMO

Qtd	Prazo Médio
514	18,94

Nr. Processo	Ajuiz.	1ª Aud.	Prazo
RTSum - 0000956-60.2014.5.18.0111	14/07/14	06/08/14	23
RTSum - 0000961-82.2014.5.18.0111	16/07/14	06/08/14	21
RTSum - 0000962-67.2014.5.18.0111	16/07/14	06/08/14	21
RTSum - 0000965-22.2014.5.18.0111	16/07/14	06/08/14	21
RTSum - 0000969-59.2014.5.18.0111	17/07/14	07/08/14	21
RTSum - 0000972-14.2014.5.18.0111	18/07/14	06/08/14	19
RTSum - 0000975-66.2014.5.18.0111	18/07/14	06/08/14	19
RTSum - 0000976-51.2014.5.18.0111	18/07/14	06/08/14	19
RTSum - 0000978-21.2014.5.18.0111	19/07/14	06/08/14	18
RTSum - 0000989-50.2014.5.18.0111	22/07/14	06/08/14	15
RTSum - 0000993-87.2014.5.18.0111	22/07/14	06/08/14	15
RTSum - 0000994-72.2014.5.18.0111	22/07/14	06/08/14	15
RTSum - 0000995-57.2014.5.18.0111	23/07/14	06/08/14	14
RTSum - 0001001-64.2014.5.18.0111	24/07/14	06/08/14	13
RTSum - 0001008-56.2014.5.18.0111	28/07/14	12/08/14	15
RTSum - 0001009-41.2014.5.18.0111	28/07/14	12/08/14	15
RTSum - 0001012-93.2014.5.18.0111	29/07/14	12/08/14	14
RTSum - 0001013-78.2014.5.18.0111	29/07/14	12/08/14	14
RTSum - 0001014-63.2014.5.18.0111	29/07/14	12/08/14	14
RTSum - 0001016-33.2014.5.18.0111	30/07/14	13/08/14	14
RTSum - 0001018-03.2014.5.18.0111	30/07/14	12/08/14	13
RTSum - 0001019-85.2014.5.18.0111	30/07/14	13/08/14	14
RTSum - 0001022-40.2014.5.18.0111	30/07/14	12/08/14	13
RTSum - 0001029-32.2014.5.18.0111	01/08/14	18/08/14	17
RTSum - 0001031-02.2014.5.18.0111	01/08/14	18/08/14	17

Legenda:

- Ajuiz.: Data do Ajuizamento;
- 1ª Aud.: Data da primeira audiência que ocorrer, Inicial ou UNA;
- Prazo: Prazo, em dias corridos, entre a Data do Ajuizamento e a Data da 1ª Audiência.



PRAZO MÉDIO PARA REALIZAÇÃO DA 1ª AUDIÊNCIA - VARA DO TRABALHO DE JATAÍ

Sem magistrado

SUMARÍSSIMO

Qtd	Prazo Médio
514	18,94

Nr. Processo	Ajuiz.	1ª Aud.	Prazo
RTSum - 0001033-69.2014.5.18.0111	01/08/14	18/08/14	17
RTSum - 0001035-39.2014.5.18.0111	04/08/14	18/08/14	14
RTSum - 0001036-24.2014.5.18.0111	04/08/14	18/08/14	14
RTSum - 0001037-09.2014.5.18.0111	04/08/14	19/08/14	15
RTSum - 0001041-46.2014.5.18.0111	04/08/14	18/08/14	14
RTSum - 0001046-68.2014.5.18.0111	06/08/14	19/08/14	13
RTSum - 0001049-23.2014.5.18.0111	07/08/14	20/08/14	13
RTSum - 0001050-08.2014.5.18.0111	07/08/14	20/08/14	13
RTSum - 0001051-90.2014.5.18.0111	07/08/14	29/08/14	22
RTSum - 0001056-15.2014.5.18.0111	09/08/14	25/08/14	16
RTSum - 0001057-97.2014.5.18.0111	11/08/14	25/08/14	14
RTSum - 0001058-82.2014.5.18.0111	11/08/14	25/08/14	14
RTSum - 0001059-67.2014.5.18.0111	11/08/14	25/08/14	14
RTSum - 0001063-07.2014.5.18.0111	12/08/14	28/08/14	16
RTSum - 0001065-74.2014.5.18.0111	13/08/14	01/09/14	19
RTSum - 0001066-59.2014.5.18.0111	13/08/14	01/09/14	19
RTSum - 0001074-36.2014.5.18.0111	14/08/14	29/08/14	15
RTSum - 0001077-88.2014.5.18.0111	15/08/14	01/09/14	17
RTSum - 0001079-58.2014.5.18.0111	15/08/14	01/09/14	17
RTSum - 0001085-65.2014.5.18.0111	18/08/14	10/09/14	23
RTSum - 0001088-20.2014.5.18.0111	19/08/14	03/09/14	15
RTSum - 0001089-05.2014.5.18.0111	19/08/14	03/09/14	15
RTSum - 0001094-27.2014.5.18.0111	21/08/14	04/09/14	14
RTSum - 0001095-12.2014.5.18.0111	22/08/14	08/09/14	17
RTSum - 0001096-94.2014.5.18.0111	22/08/14	10/09/14	19

Legenda:

- Ajuiz.: Data do Ajuizamento;
- 1ª Aud.: Data da primeira audiência que ocorrer, Inicial ou UNA;
- Prazo: Prazo, em dias corridos, entre a Data do Ajuizamento e a Data da 1ª Audiência.



PRAZO MÉDIO PARA REALIZAÇÃO DA 1ª AUDIÊNCIA - VARA DO TRABALHO DE JATAÍ

Sem magistrado

SUMARÍSSIMO

Qtd	Prazo Médio
514	18,94

Nr. Processo	Ajuiz.	1ª Aud.	Prazo
RTSum - 0001098-64.2014.5.18.0111	22/08/14	08/09/14	17
RTSum - 0001099-49.2014.5.18.0111	22/08/14	09/09/14	18
RTSum - 0001109-93.2014.5.18.0111	26/08/14	23/09/14	28
RTSum - 0001111-63.2014.5.18.0111	26/08/14	10/09/14	15
RTSum - 0001112-48.2014.5.18.0111	26/08/14	10/09/14	15
RTSum - 0001113-33.2014.5.18.0111	27/08/14	10/09/14	14
RTSum - 0001114-18.2014.5.18.0111	27/08/14	10/09/14	14
RTSum - 0001115-03.2014.5.18.0111	27/08/14	10/09/14	14
RTSum - 0001116-85.2014.5.18.0111	27/08/14	10/09/14	14
RTSum - 0001118-55.2014.5.18.0111	28/08/14	15/09/14	18
RTSum - 0001121-10.2014.5.18.0111	29/08/14	15/09/14	17
RTSum - 0001123-77.2014.5.18.0111	29/08/14	15/09/14	17
RTSum - 0001125-47.2014.5.18.0111	29/08/14	15/09/14	17
RTSum - 0001134-09.2014.5.18.0111	01/09/14	16/09/14	15
RTSum - 0001138-46.2014.5.18.0111	02/09/14	16/09/14	14
RTSum - 0001141-98.2014.5.18.0111	02/09/14	17/09/14	15
RTSum - 0001144-53.2014.5.18.0111	02/09/14	17/09/14	15
RTSum - 0001153-15.2014.5.18.0111	03/09/14	17/09/14	14
RTSum - 0001154-97.2014.5.18.0111	03/09/14	16/09/14	13
RTSum - 0001156-67.2014.5.18.0111	03/09/14	16/09/14	13
RTSum - 0001176-58.2014.5.18.0111	09/09/14	01/10/14	22
RTSum - 0001177-43.2014.5.18.0111	09/09/14	01/10/14	22
RTSum - 0001178-28.2014.5.18.0111	10/09/14	29/09/14	19
RTSum - 0001182-65.2014.5.18.0111	10/09/14	13/10/14	33
RTSum - 0001183-50.2014.5.18.0111	10/09/14	03/10/14	23

Legenda:

- Ajuiz.: Data do Ajuizamento;
- 1ª Aud.: Data da primeira audiência que ocorrer, Inicial ou UNA;
- Prazo: Prazo, em dias corridos, entre a Data do Ajuizamento e a Data da 1ª Audiência.



PRAZO MÉDIO PARA REALIZAÇÃO DA 1ª AUDIÊNCIA - VARA DO TRABALHO DE JATAÍ

Sem magistrado

SUMARÍSSIMO

Qtd	Prazo Médio
514	18,94

Nr. Processo	Ajuiz.	1ª Aud.	Prazo
RTSum - 0001186-05.2014.5.18.0111	11/09/14	29/09/14	18
RTSum - 0001201-71.2014.5.18.0111	15/09/14	13/10/14	28
RTSum - 0001208-63.2014.5.18.0111	17/09/14	02/10/14	15
RTSum - 0001209-48.2014.5.18.0111	17/09/14	06/10/14	19
RTSum - 0001212-03.2014.5.18.0111	18/09/14	03/10/14	15
RTSum - 0001216-40.2014.5.18.0111	19/09/14	06/10/14	17
RTSum - 0001217-25.2014.5.18.0111	19/09/14	06/10/14	17
RTSum - 0001218-10.2014.5.18.0111	19/09/14	06/10/14	17
RTSum - 0001219-92.2014.5.18.0111	19/09/14	06/10/14	17
RTSum - 0001220-77.2014.5.18.0111	19/09/14	06/10/14	17
RTSum - 0001221-62.2014.5.18.0111	19/09/14	06/10/14	17
RTSum - 0001232-91.2014.5.18.0111	23/09/14	13/10/14	20
RTSum - 0001233-76.2014.5.18.0111	23/09/14	08/10/14	15
RTSum - 0001236-31.2014.5.18.0111	25/09/14	09/10/14	14
RTSum - 0001237-16.2014.5.18.0111	25/09/14	09/10/14	14
RTSum - 0001240-68.2014.5.18.0111	26/09/14	14/10/14	18
RTSum - 0001242-38.2014.5.18.0111	26/09/14	13/10/14	17
RTSum - 0001243-23.2014.5.18.0111	28/09/14	14/10/14	16
RTSum - 0001245-90.2014.5.18.0111	29/09/14	21/10/14	22
RTSum - 0001246-75.2014.5.18.0111	29/09/14	21/10/14	22
RTSum - 0001255-37.2014.5.18.0111	01/10/14	13/10/14	12
RTSum - 0001260-59.2014.5.18.0111	02/10/14	20/10/14	18
RTSum - 0001262-29.2014.5.18.0111	02/10/14	21/10/14	19
RTSum - 0001267-51.2014.5.18.0111	03/10/14	23/10/14	20
RTSum - 0001268-36.2014.5.18.0111	03/10/14	23/10/14	20

Legenda:

- Ajuiz.: Data do Ajuizamento;
- 1ª Aud.: Data da primeira audiência que ocorrer, Inicial ou UNA;
- Prazo: Prazo, em dias corridos, entre a Data do Ajuizamento e a Data da 1ª Audiência.



PRAZO MÉDIO PARA REALIZAÇÃO DA 1ª AUDIÊNCIA - VARA DO TRABALHO DE JATAÍ

Sem magistrado

SUMARÍSSIMO

Qtd	Prazo Médio
514	18,94

Nr. Processo	Ajuiz.	1ª Aud.	Prazo
RTSum - 0001269-21.2014.5.18.0111	03/10/14	23/10/14	20
RTSum - 0001271-88.2014.5.18.0111	06/10/14	04/11/14	29
RTSum - 0001272-73.2014.5.18.0111	06/10/14	04/11/14	29
RTSum - 0001273-58.2014.5.18.0111	06/10/14	04/11/14	29
RTSum - 0001274-43.2014.5.18.0111	06/10/14	04/11/14	29
RTSum - 0001275-28.2014.5.18.0111	06/10/14	04/11/14	29
RTSum - 0001276-13.2014.5.18.0111	06/10/14	04/11/14	29
RTSum - 0001279-65.2014.5.18.0111	07/10/14	23/10/14	16
RTSum - 0001281-35.2014.5.18.0111	07/10/14	23/10/14	16
RTSum - 0001282-20.2014.5.18.0111	07/10/14	23/10/14	16
RTSum - 0001283-05.2014.5.18.0111	07/10/14	23/10/14	16
RTSum - 0001284-87.2014.5.18.0111	07/10/14	23/10/14	16
RTSum - 0001285-72.2014.5.18.0111	07/10/14	23/10/14	16
RTSum - 0001286-57.2014.5.18.0111	07/10/14	23/10/14	16
RTSum - 0001287-42.2014.5.18.0111	07/10/14	03/11/14	27
RTSum - 0001288-27.2014.5.18.0111	07/10/14	03/11/14	27
RTSum - 0001289-12.2014.5.18.0111	07/10/14	03/11/14	27
RTSum - 0001290-94.2014.5.18.0111	07/10/14	03/11/14	27
RTSum - 0001291-79.2014.5.18.0111	07/10/14	03/11/14	27
RTSum - 0001292-64.2014.5.18.0111	07/10/14	03/11/14	27
RTSum - 0001295-19.2014.5.18.0111	07/10/14	03/11/14	27
RTSum - 0001297-86.2014.5.18.0111	08/10/14	04/11/14	27
RTSum - 0001298-71.2014.5.18.0111	08/10/14	04/11/14	27
RTSum - 0001299-56.2014.5.18.0111	08/10/14	04/11/14	27
RTSum - 0001300-41.2014.5.18.0111	08/10/14	04/11/14	27

Legenda:

- Ajuiz.: Data do Ajuizamento;
- 1ª Aud.: Data da primeira audiência que ocorrer, Inicial ou UNA;
- Prazo: Prazo, em dias corridos, entre a Data do Ajuizamento e a Data da 1ª Audiência.



PRAZO MÉDIO PARA REALIZAÇÃO DA 1ª AUDIÊNCIA - VARA DO TRABALHO DE JATAÍ

Sem magistrado

SUMARÍSSIMO

Qtd	Prazo Médio
514	18,94

Nr. Processo	Ajuiz.	1ª Aud.	Prazo
RTSum - 0001301-26.2014.5.18.0111	08/10/14	04/11/14	27
RTSum - 0001302-11.2014.5.18.0111	08/10/14	04/11/14	27
RTSum - 0001303-93.2014.5.18.0111	08/10/14	04/11/14	27
RTSum - 0001304-78.2014.5.18.0111	08/10/14	23/10/14	15
RTSum - 0001305-63.2014.5.18.0111	08/10/14	23/10/14	15
RTSum - 0001310-85.2014.5.18.0111	09/10/14	05/11/14	27
RTSum - 0001311-70.2014.5.18.0111	09/10/14	05/11/14	27
RTSum - 0001314-25.2014.5.18.0111	10/10/14	22/10/14	12
RTSum - 0001316-92.2014.5.18.0111	11/10/14	05/11/14	25
RTSum - 0001317-77.2014.5.18.0111	13/10/14	23/10/14	10
RTSum - 0001320-32.2014.5.18.0111	13/10/14	04/11/14	22
RTSum - 0001321-17.2014.5.18.0111	13/10/14	04/11/14	22
RTSum - 0001322-02.2014.5.18.0111	13/10/14	04/11/14	22
RTSum - 0001337-68.2014.5.18.0111	14/10/14	03/11/14	20
RTSum - 0001338-53.2014.5.18.0111	15/10/14	06/11/14	22
RTSum - 0001339-38.2014.5.18.0111	15/10/14	06/11/14	22
RTSum - 0001340-23.2014.5.18.0111	15/10/14	06/11/14	22
RTSum - 0001341-08.2014.5.18.0111	15/10/14	06/11/14	22
RTSum - 0001345-45.2014.5.18.0111	16/10/14	04/11/14	19
RTSum - 0001346-30.2014.5.18.0111	17/10/14	05/11/14	19
RTSum - 0001347-15.2014.5.18.0111	17/10/14	11/11/14	25
RTSum - 0001350-67.2014.5.18.0111	17/10/14	05/11/14	19
RTSum - 0001351-52.2014.5.18.0111	17/10/14	05/11/14	19
RTSum - 0001352-37.2014.5.18.0111	18/10/14	11/11/14	24
RTSum - 0001354-07.2014.5.18.0111	20/10/14	12/11/14	23

Legenda:

- Ajuiz.: Data do Ajuizamento;
- 1ª Aud.: Data da primeira audiência que ocorrer, Inicial ou UNA;
- Prazo: Prazo, em dias corridos, entre a Data do Ajuizamento e a Data da 1ª Audiência.



PRAZO MÉDIO PARA REALIZAÇÃO DA 1ª AUDIÊNCIA - VARA DO TRABALHO DE JATAÍ

Sem magistrado

SUMARÍSSIMO

Qtd	Prazo Médio
514	18,94

Nr. Processo	Ajuiz.	1ª Aud.	Prazo
RTSum - 0001361-96.2014.5.18.0111	21/10/14	12/11/14	22
RTSum - 0001369-73.2014.5.18.0111	23/10/14	12/11/14	20
RTSum - 0001374-95.2014.5.18.0111	24/10/14	12/11/14	19
RTSum - 0001377-50.2014.5.18.0111	25/10/14	12/11/14	18
RTSum - 0001378-35.2014.5.18.0111	25/10/14	12/11/14	18
RTSum - 0001379-20.2014.5.18.0111	25/10/14	12/11/14	18
RTSum - 0001389-64.2014.5.18.0111	28/10/14	13/11/14	16
RTSum - 0001390-49.2014.5.18.0111	29/10/14	19/11/14	21
RTSum - 0001393-04.2014.5.18.0111	29/10/14	19/11/14	21
RTSum - 0001394-86.2014.5.18.0111	29/10/14	19/11/14	21
RTSum - 0001402-63.2014.5.18.0111	31/10/14	19/11/14	19
RTSum - 0001405-18.2014.5.18.0111	31/10/14	19/11/14	19
RTSum - 0001406-03.2014.5.18.0111	31/10/14	13/11/14	13
RTSum - 0001407-85.2014.5.18.0111	31/10/14	13/11/14	13
RTSum - 0001408-70.2014.5.18.0111	31/10/14	13/11/14	13
RTSum - 0001410-40.2014.5.18.0111	03/11/14	19/11/14	16
RTSum - 0001414-77.2014.5.18.0111	04/11/14	20/11/14	16
RTSum - 0001416-47.2014.5.18.0111	04/11/14	19/11/14	15
RTSum - 0001419-02.2014.5.18.0111	05/11/14	20/11/14	15
RTSum - 0001420-84.2014.5.18.0111	05/11/14	20/11/14	15
RTSum - 0001421-69.2014.5.18.0111	05/11/14	20/11/14	15
RTSum - 0001422-54.2014.5.18.0111	05/11/14	20/11/14	15
RTSum - 0001427-76.2014.5.18.0111	08/11/14	26/11/14	18
RTSum - 0001428-61.2014.5.18.0111	10/11/14	25/11/14	15
RTSum - 0001430-31.2014.5.18.0111	11/11/14	03/12/14	22

Legenda:

- Ajuiz.: Data do Ajuizamento;
- 1ª Aud.: Data da primeira audiência que ocorrer, Inicial ou UNA;
- Prazo: Prazo, em dias corridos, entre a Data do Ajuizamento e a Data da 1ª Audiência.



PRAZO MÉDIO PARA REALIZAÇÃO DA 1ª AUDIÊNCIA - VARA DO TRABALHO DE JATAÍ

Sem magistrado

SUMARÍSSIMO

Qtd	Prazo Médio
514	18,94

Nr. Processo	Ajuiz.	1ª Aud.	Prazo
RTSum - 0001431-16.2014.5.18.0111	11/11/14	03/12/14	22
RTSum - 0001434-68.2014.5.18.0111	11/11/14	02/12/14	21
RTSum - 0001435-53.2014.5.18.0111	11/11/14	04/12/14	23
RTSum - 0001437-23.2014.5.18.0111	12/11/14	04/12/14	22
RTSum - 0001441-60.2014.5.18.0111	13/11/14	04/12/14	21
RTSum - 0001452-89.2014.5.18.0111	14/11/14	04/12/14	20
RTSum - 0001453-74.2014.5.18.0111	14/11/14	04/12/14	20
RTSum - 0001459-81.2014.5.18.0111	18/11/14	10/12/14	22
RTSum - 0001460-66.2014.5.18.0111	18/11/14	10/12/14	22
RTSum - 0001462-36.2014.5.18.0111	18/11/14	10/12/14	22
RTSum - 0001464-06.2014.5.18.0111	19/11/14	11/12/14	22
RTSum - 0001465-88.2014.5.18.0111	20/11/14	02/12/14	12
RTSum - 0001466-73.2014.5.18.0111	20/11/14	10/12/14	20
RTSum - 0001470-13.2014.5.18.0111	21/11/14	10/12/14	19
RTSum - 0001479-72.2014.5.18.0111	24/11/14	10/12/14	16
RTSum - 0001481-42.2014.5.18.0111	24/11/14	15/12/14	21
RTSum - 0001483-12.2014.5.18.0111	24/11/14	15/12/14	21
RTSum - 0001485-79.2014.5.18.0111	24/11/14	15/12/14	21
RTSum - 0001486-64.2014.5.18.0111	24/11/14	11/12/14	17
RTSum - 0001498-78.2014.5.18.0111	26/11/14	15/12/14	19
RTSum - 0001508-25.2014.5.18.0111	27/11/14	16/12/14	19
RTSum - 0001516-02.2014.5.18.0111	28/11/14	16/12/14	18
RTSum - 0001517-84.2014.5.18.0111	01/12/14	17/12/14	16
RTSum - 0001519-54.2014.5.18.0111	01/12/14	16/12/14	15
RTSum - 0001906-06.2013.5.18.0111	05/12/13	13/01/14	39

Legenda:

- Ajuiz.: Data do Ajuizamento;
- 1ª Aud.: Data da primeira audiência que ocorrer, Inicial ou UNA;
- Prazo: Prazo, em dias corridos, entre a Data do Ajuizamento e a Data da 1ª Audiência.



PRAZO MÉDIO PARA REALIZAÇÃO DA 1ª AUDIÊNCIA - VARA DO TRABALHO DE JATAÍ

Sem magistrado

SUMARÍSSIMO

Qtd	Prazo Médio
514	18,94

Nr. Processo	Ajuiz.	1ª Aud.	Prazo
RTSum - 0001910-43.2013.5.18.0111	06/12/13	13/01/14	38
RTSum - 0001911-28.2013.5.18.0111	06/12/13	13/01/14	38
RTSum - 0001915-65.2013.5.18.0111	08/12/13	13/01/14	36
RTSum - 0001932-04.2013.5.18.0111	10/12/13	14/01/14	35
RTSum - 0001933-86.2013.5.18.0111	10/12/13	14/01/14	35
RTSum - 0001934-71.2013.5.18.0111	10/12/13	14/01/14	35
RTSum - 0001935-56.2013.5.18.0111	10/12/13	14/01/14	35
RTSum - 0001941-63.2013.5.18.0111	11/12/13	13/01/14	33
RTSum - 0001942-48.2013.5.18.0111	12/12/13	14/01/14	33
RTSum - 0001945-03.2013.5.18.0111	12/12/13	14/01/14	33
RTSum - 0001946-85.2013.5.18.0111	12/12/13	20/01/14	39
RTSum - 0001948-55.2013.5.18.0111	12/12/13	16/01/14	35
RTSum - 0002000-51.2013.5.18.0111	16/12/13	15/01/14	30
RTSum - 0002005-73.2013.5.18.0111	18/12/13	16/01/14	29
RTSum - 0002057-69.2013.5.18.0111	19/12/13	21/01/14	33
RTSum - 0002059-39.2013.5.18.0111	19/12/13	21/01/14	33
RTSum - 0002062-91.2013.5.18.0111	20/12/13	21/01/14	32

Legenda:

- Ajuiz.: Data do Ajuizamento;
- 1ª Aud.: Data da primeira audiência que ocorrer, Inicial ou UNA;
- Prazo: Prazo, em dias corridos, entre a Data do Ajuizamento e a Data da 1ª Audiência.