

Conceituação

Tema	Prazos Processuais
Relatórios	Evolução Histórica Comparativo por VT Comparativo por Grupo Por Grupo Por VT Por Processo
Resumo	Apresenta o prazo médio desde o ajuizamento da ação até realização da primeira audiência.
Descrição	O prazo médio é obtido calculando-se a quantidade de dias decorridos desde o ajuizamento até a realização da 1ª audiência. Os dados são extraídos baseando-se nos itens do e-Gestão: 263 e 90263 - Do ajuizamento da ação até a realização da 1ª audiência na fase de conhecimento – rito sumaríssimo; 264 e 90264 – Do ajuizamento da ação até a realização da 1ª audiência na fase de conhecimento – exceto rito sumaríssimo (ordinário)
Origem da informação	e-Gestão
Critérios e transformações	Coletado do e-Gestão, consolidado, otimizado e classificado para análise.
Análises possíveis	Prazo médio entre o ajuizamento da ação e a realização da primeira audiência, detalhado de forma Geral, Por grupo, por VT e Por Processo.



EVOLUÇÃO HISTÓRICA DOS PRAZOS PROCESSUAIS PARA REALIZAÇÃO DA 1ª AUDIÊNCIA - VARA DO TRABALHO DE URUAÇU

Data da 1ª audiência entre 1/1/2014 e 31/12/2014 23:59:59

Rito	Qtd	Prazo Médio
ORDINÁRIO	790	45,24
SUMARÍSSIMO	345	19,87
Total/Média	1.135	37,53

Percentual de Processos por Rito

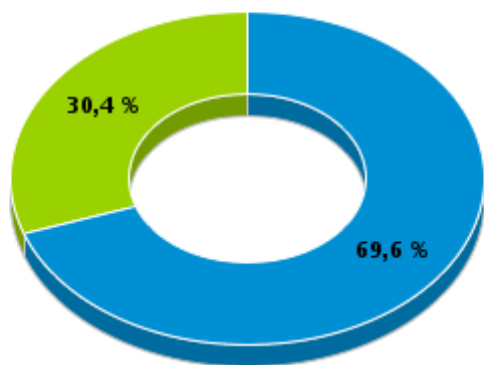

Rito

■ ORDINÁRIO ■ SUMARÍSSIMO

Prazo Médio por Rito

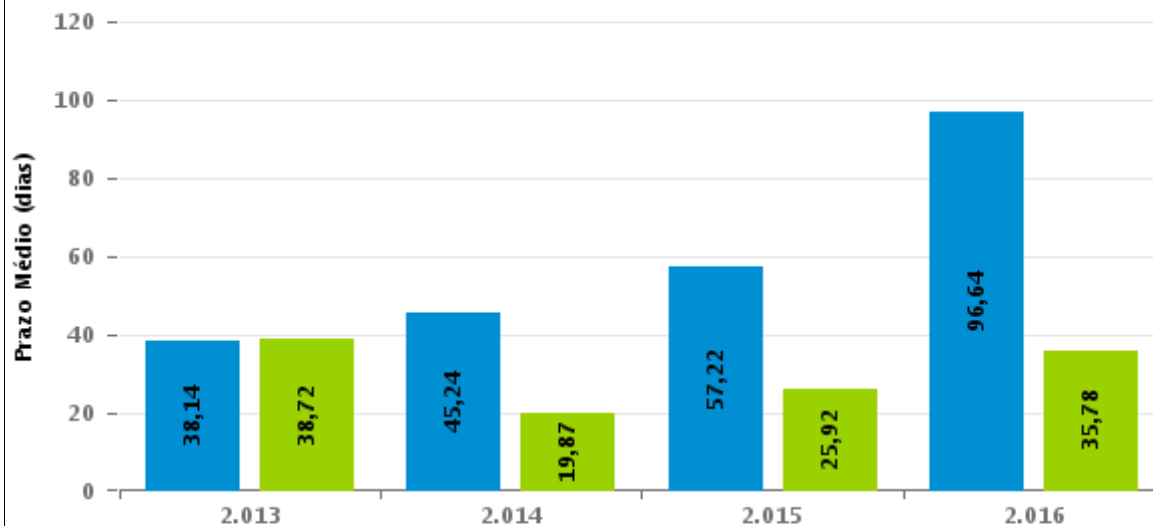

Para este exercício foram computados os processos até o mês de Setembro/2016

Rito

■ ORDINÁRIO ■ SUMARÍSSIMO



COMPARATIVO DO PRAZO MÉDIO PARA REALIZAÇÃO DA 1ª AUDIÊNCIA - VARA DO TRABALHO DE URUAÇU

Data da 1ª audiência entre 1/1/2014 e 31/12/2014 23:59:59

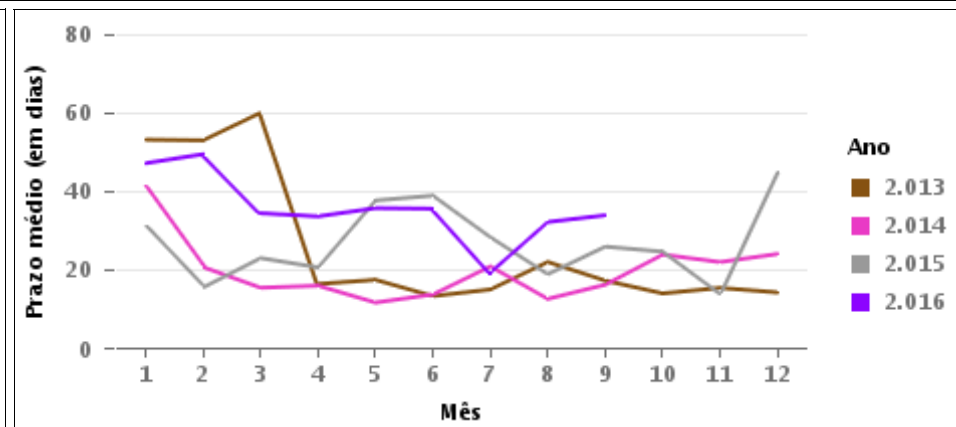
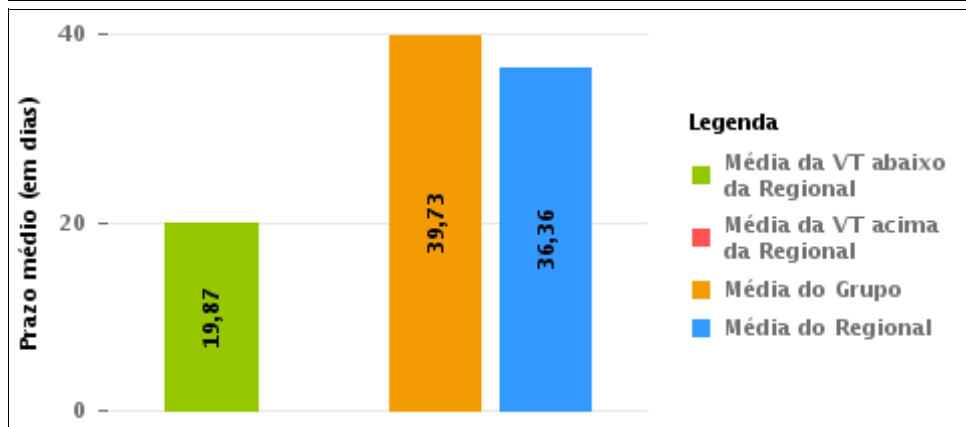
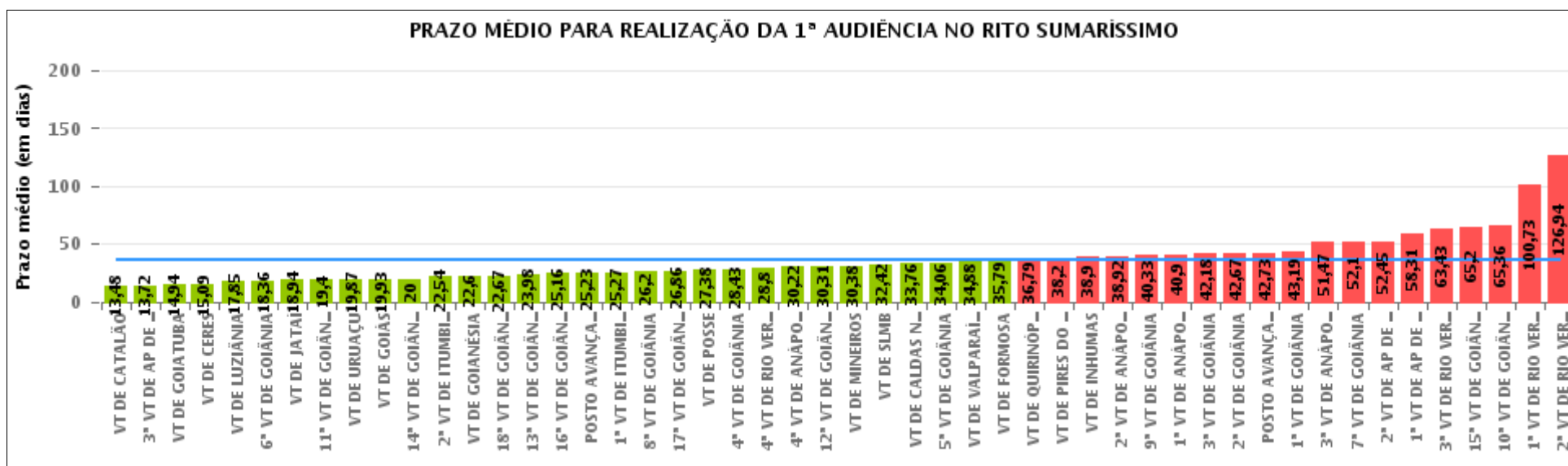

COMPARATIVO DO PRAZO MÉDIO PARA REALIZAÇÃO DA 1ª AUDIÊNCIA ENTRE AS VARAS DO GRUPO

Data da 1ª audiência entre 1/1/2014 e 31/12/2014 23:59:59

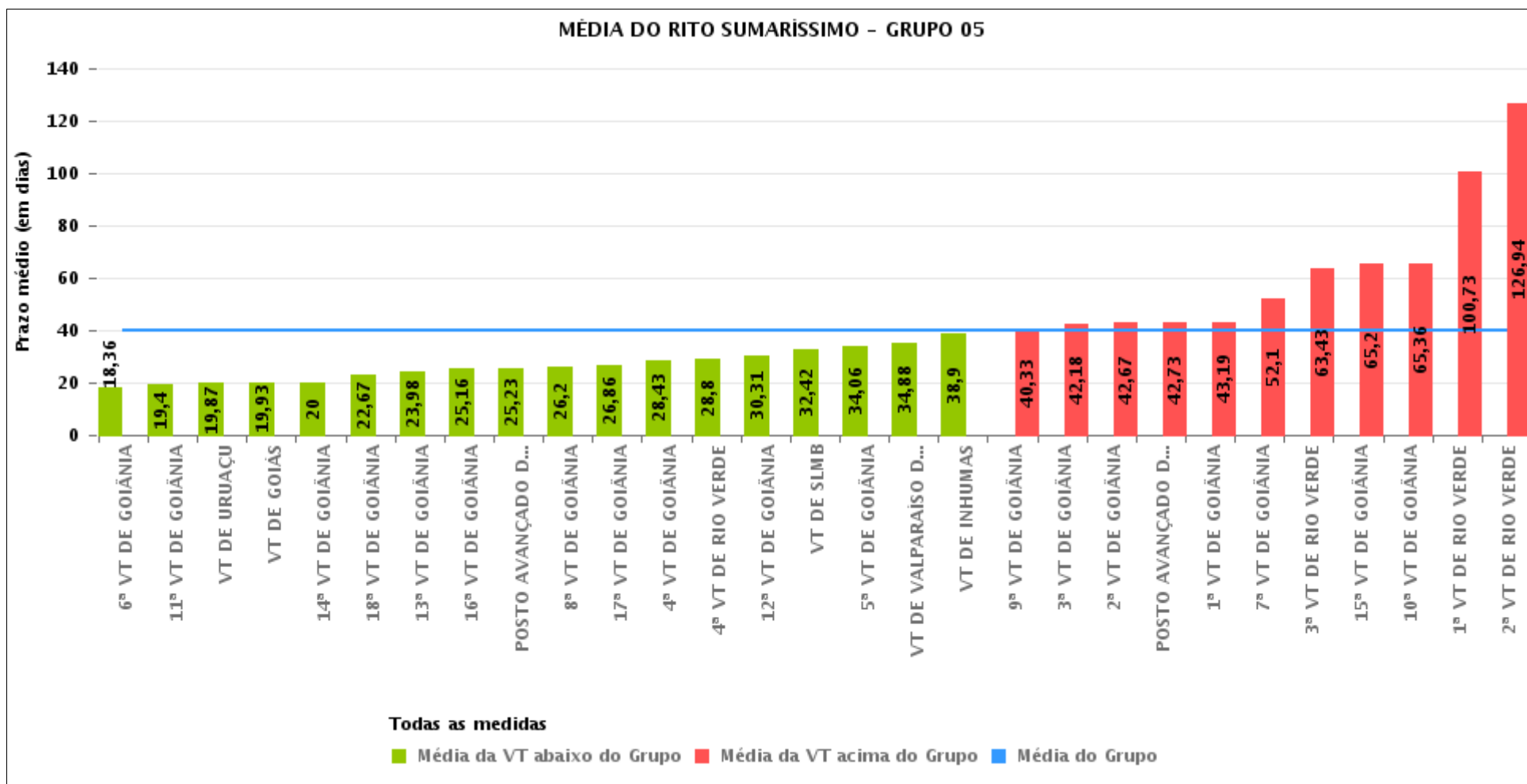



PRAZO MÉDIO PARA REALIZAÇÃO DA 1ª AUDIÊNCIA POR GRUPO

Data da 1ª audiência entre 1/1/2014 e 31/12/2014 23:59:59

Rito	Grupo	Qtd. Processos	Prazo Médio (dias)	Ranking
SUMARÍSSIMO	GRUPO 04	5.545	21,37	1°
	GRUPO 01	196	27,38	2°
	GRUPO 03	2.976	36,45	3°
	GRUPO 02	763	37,22	4°
	GRUPO 05	20.668	39,73	5°
	GRUPO 06	2.215	42,84	6°

Legenda:	# Grupo 04 – De 1501 a 2000 VT de Catalão VT de Goiatuba 1ª VT de Itumbiara 2ª VT de Itumbiara VT de Jataí VT de Luziânia VT de Mineiros VT de Quirinópolis	8ª VT de Goiânia 9ª VT de Goiânia 10ª VT de Goiânia 11ª VT de Goiânia 12ª VT de Goiânia 13ª VT de Goiânia 14ª VT de Goiânia 15ª VT de Goiânia 16ª VT de Goiânia 17ª VT de Goiânia 18ª VT de Goiânia VT de Goiás VT de Inhumas 1ª VT de Rio Verde 2ª VT de Rio Verde 3ª VT de Rio Verde 4ª VT de Rio Verde VT de Uruaçu VT de São Luis de Montes Belos VT de Valparaíso de Goiás	#Grupo 06 – A partir de 2500 1ª VT de Aparecida de Goiânia 2ª VT de Aparecida de Goiânia 3ª VT de Aparecida de Goiânia VT de Goianésia
# Grupo 01 – Até 750 VT de Posse			
# Grupo 02 – De 751 a 1000 VT de Formosa VT de Pires do Rio			
# Grupo 03 – De 1001 a 1500 VT de Ceres 1ª VT de Anápolis 2ª VT de Anápolis 3ª VT de Anápolis 4ª VT de Anápolis VT de Caldas Novas	# Grupo 05 – De 2001 a 2500 1ª VT de Goiânia 2ª VT de Goiânia 3ª VT de Goiânia 4ª VT de Goiânia 5ª VT de Goiânia 6ª VT de Goiânia 7ª VT de Goiânia		



PRAZO MÉDIO PARA REALIZAÇÃO DA 1ª AUDIÊNCIA DE TODAS AS VARAS DO TRABALHO

Data da 1ª audiência entre 1/1/2014 e 31/12/2014 23:59:59

SUMARÍSSIMO

Qtd. Processos	Prazo Médio (dias)
32.363	36,36

Vara do Trabalho	Qtd Processos	Prazo Médio	Ranking
VARA DO TRABALHO DE CATALÃO	916	13,48	1°
3ª VARA DO TRABALHO DE APARECIDA DE GOIÂNIA	39	13,72	2°
VARA DO TRABALHO DE GOIATUBA	622	14,94	3°
VARA DO TRABALHO DE CERES	367	15,09	4°
VARA DO TRABALHO DE LUZIÂNIA	977	17,85	5°
6ª VARA DO TRABALHO DE GOIÂNIA	858	18,36	6°
VARA DO TRABALHO DE JATAÍ	514	18,94	7°
11ª VARA DO TRABALHO DE GOIÂNIA	803	19,4	8°
VARA DO TRABALHO DE URUAÇU	345	19,87	9°
VARA DO TRABALHO DE GOIÁS	1.368	19,93	10°
14ª VARA DO TRABALHO DE GOIÂNIA	799	20	11°
2ª VARA DO TRABALHO DE ITUMBIARA	759	22,54	12°
VARA DO TRABALHO DE GOIANÉSIA	739	22,6	13°
18ª VARA DO TRABALHO DE GOIÂNIA	738	22,67	14°
13ª VARA DO TRABALHO DE GOIÂNIA	703	23,98	15°
16ª VARA DO TRABALHO DE GOIÂNIA	698	25,16	16°
POSTO AVANÇADO DE PORANGATU	168	25,23	17°
1ª VARA DO TRABALHO DE ITUMBIARA	789	25,27	18°
8ª VARA DO TRABALHO DE GOIÂNIA	820	26,2	19°
17ª VARA DO TRABALHO DE GOIÂNIA	867	26,86	20°
VARA DO TRABALHO DE POSSE	196	27,38	21°
4ª VARA DO TRABALHO DE GOIÂNIA	726	28,43	22°
4ª VARA DO TRABALHO DE RIO VERDE	188	28,8	23°
4ª VARA DO TRABALHO DE ANÁPOLIS	510	30,22	24°
12ª VARA DO TRABALHO DE GOIÂNIA	758	30,31	25°
VARA DO TRABALHO DE MINEIROS	463	30,38	26°



PRAZO MÉDIO PARA REALIZAÇÃO DA 1ª AUDIÊNCIA DE TODAS AS VARAS DO TRABALHO

SUMARÍSSIMO

Qtd. Processos	Prazo Médio (dias)
32.363	36,36

Vara do Trabalho	Qtd Processos	Prazo Médio	Ranking
VARA DO TRABALHO DE SÃO LUIS DE MONTES BELOS	572	32,42	27°
VARA DO TRABALHO DE CALDAS NOVAS	478	33,76	28°
5ª VARA DO TRABALHO DE GOIÂNIA	854	34,06	29°
VARA DO TRABALHO DE VALPARAÍSO DE GOIÁS	884	34,88	30°
VARA DO TRABALHO DE FORMOSA	312	35,79	31°
VARA DO TRABALHO DE QUIRINÓPOLIS	505	36,79	32°
VARA DO TRABALHO DE PIRES DO RIO	451	38,2	33°
VARA DO TRABALHO DE INHUMAS	661	38,9	34°
2ª VARA DO TRABALHO DE ANÁPOLIS	534	38,92	35°
9ª VARA DO TRABALHO DE GOIÂNIA	875	40,33	36°
1ª VARA DO TRABALHO DE ANÁPOLIS	507	40,9	37°
3ª VARA DO TRABALHO DE GOIÂNIA	851	42,18	38°
2ª VARA DO TRABALHO DE GOIÂNIA	900	42,67	39°
POSTO AVANÇADO DE IPORÁ	154	42,73	40°
1ª VARA DO TRABALHO DE GOIÂNIA	764	43,19	41°
3ª VARA DO TRABALHO DE ANÁPOLIS	580	51,47	42°
7ª VARA DO TRABALHO DE GOIÂNIA	923	52,1	43°
2ª VARA DO TRABALHO DE APARECIDA DE GOIÂNIA	1.048	52,45	44°
1ª VARA DO TRABALHO DE APARECIDA DE GOIÂNIA	389	58,31	45°
3ª VARA DO TRABALHO DE RIO VERDE	514	63,43	46°
15ª VARA DO TRABALHO DE GOIÂNIA	785	65,2	47°
10ª VARA DO TRABALHO DE GOIÂNIA	688	65,36	48°
1ª VARA DO TRABALHO DE RIO VERDE	683	100,73	49°
2ª VARA DO TRABALHO DE RIO VERDE	721	126,94	50°



PRAZO MÉDIO PARA REALIZAÇÃO DA 1ª AUDIÊNCIA - VARA DO TRABALHO DE URUAÇU

Data da 1ª audiência entre 1/1/2014 e 31/12/2014 23:59:59

VARA DO TRABALHO DE URUAÇU

SUMARÍSSIMO

Qtd	Prazo Médio
345	19,87

Nr. Processo	Ajuiz.	1ª Aud.	Prazo
RTSum - 0000002-35.2014.5.18.0201	07/01/14	04/02/14	28
RTSum - 0000010-12.2014.5.18.0201	10/01/14	04/02/14	25
RTSum - 0000014-49.2014.5.18.0201	14/01/14	04/02/14	21
RTSum - 0000019-71.2014.5.18.0201	14/01/14	28/01/14	14
RTSum - 0000021-41.2014.5.18.0201	14/01/14	03/02/14	20
RTSum - 0000024-93.2014.5.18.0201	16/01/14	04/02/14	19
RTSum - 0000027-48.2014.5.18.0201	20/01/14	05/02/14	16
RTSum - 0000030-03.2014.5.18.0201	22/01/14	14/02/14	23
RTSum - 0000032-70.2014.5.18.0201	22/01/14	14/02/14	23
RTSum - 0000033-55.2014.5.18.0201	22/01/14	14/02/14	23
RTSum - 0000034-40.2014.5.18.0201	22/01/14	14/02/14	23
RTSum - 0000036-10.2014.5.18.0201	22/01/14	14/02/14	23
RTSum - 0000037-92.2014.5.18.0201	22/01/14	14/02/14	23
RTSum - 0000038-77.2014.5.18.0201	22/01/14	14/02/14	23
RTSum - 0000040-47.2014.5.18.0201	22/01/14	14/02/14	23
RTSum - 0000041-32.2014.5.18.0201	22/01/14	14/02/14	23
RTSum - 0000042-17.2014.5.18.0201	22/01/14	11/02/14	20
RTSum - 0000043-02.2014.5.18.0201	22/01/14	14/02/14	23
RTSum - 0000045-69.2014.5.18.0201	22/01/14	12/02/14	21
RTSum - 0000047-39.2014.5.18.0201	22/01/14	14/02/14	23
RTSum - 0000048-24.2014.5.18.0201	22/01/14	14/02/14	23
RTSum - 0000049-09.2014.5.18.0201	22/01/14	14/02/14	23

Legenda:

- Ajuiz.: Data do Ajuizamento;
- 1ª Aud.: Data da primeira audiência que ocorrer, Inicial ou UNA;
- Prazo: Prazo, em dias corridos, entre a Data do Ajuizamento e a Data da 1ª Audiência.



PRAZO MÉDIO PARA REALIZAÇÃO DA 1ª AUDIÊNCIA - VARA DO TRABALHO DE URUAÇU

VARA DO TRABALHO DE URUAÇU

SUMARÍSSIMO

Qtd	Prazo Médio
345	19,87

Nr. Processo	Ajuiz.	1ª Aud.	Prazo
RTSum - 0000050-91.2014.5.18.0201	22/01/14	27/01/14	5
RTSum - 0000051-76.2014.5.18.0201	22/01/14	14/02/14	23
RTSum - 0000052-61.2014.5.18.0201	22/01/14	14/02/14	23
RTSum - 0000053-46.2014.5.18.0201	22/01/14	14/02/14	23
RTSum - 0000054-31.2014.5.18.0201	22/01/14	14/02/14	23
RTSum - 0000055-16.2014.5.18.0201	22/01/14	14/02/14	23
RTSum - 0000056-98.2014.5.18.0201	22/01/14	14/02/14	23
RTSum - 0000057-83.2014.5.18.0201	22/01/14	14/02/14	23
RTSum - 0000059-53.2014.5.18.0201	22/01/14	14/02/14	23
RTSum - 0000066-45.2014.5.18.0201	23/01/14	11/02/14	19
RTSum - 0000085-51.2014.5.18.0201	24/01/14	11/02/14	18
RTSum - 0000088-06.2014.5.18.0201	27/01/14	04/02/14	8
RTSum - 0000092-43.2014.5.18.0201	27/01/14	11/02/14	15
RTSum - 0000093-28.2014.5.18.0201	27/01/14	11/02/14	15
RTSum - 0000096-80.2014.5.18.0201	28/01/14	12/02/14	15
RTSum - 0000097-65.2014.5.18.0201	28/01/14	10/02/14	13
RTSum - 0000105-42.2014.5.18.0201	30/01/14	12/02/14	13
RTSum - 0000106-27.2014.5.18.0201	30/01/14	17/02/14	18
RTSum - 0000110-64.2014.5.18.0201	31/01/14	17/02/14	17
RTSum - 0000117-56.2014.5.18.0201	03/02/14	17/02/14	14
RTSum - 0000118-41.2014.5.18.0201	03/02/14	18/02/14	15
RTSum - 0000119-26.2014.5.18.0201	03/02/14	18/02/14	15
RTSum - 0000120-11.2014.5.18.0201	03/02/14	18/02/14	15
RTSum - 0000121-93.2014.5.18.0201	03/02/14	18/02/14	15
RTSum - 0000122-78.2014.5.18.0201	03/02/14	18/02/14	15

Legenda:

- Ajuiz.: Data do Ajuizamento;
- 1ª Aud.: Data da primeira audiência que ocorrer, Inicial ou UNA;
- Prazo: Prazo, em dias corridos, entre a Data do Ajuizamento e a Data da 1ª Audiência.



PRAZO MÉDIO PARA REALIZAÇÃO DA 1ª AUDIÊNCIA - VARA DO TRABALHO DE URUAÇU

VARA DO TRABALHO DE URUAÇU

SUMARÍSSIMO

Qtd	Prazo Médio
345	19,87

Nr. Processo	Ajuiz.	1ª Aud.	Prazo
RTSum - 0000123-63.2014.5.18.0201	03/02/14	18/02/14	15
RTSum - 0000129-70.2014.5.18.0201	06/02/14	10/02/14	4
RTSum - 0000140-02.2014.5.18.0201	10/02/14	25/02/14	15
RTSum - 0000141-84.2014.5.18.0201	10/02/14	25/02/14	15
RTSum - 0000142-69.2014.5.18.0201	10/02/14	25/02/14	15
RTSum - 0000143-54.2014.5.18.0201	10/02/14	25/02/14	15
RTSum - 0000144-39.2014.5.18.0201	10/02/14	26/02/14	16
RTSum - 0000151-31.2014.5.18.0201	12/02/14	10/03/14	26
RTSum - 0000152-16.2014.5.18.0201	13/02/14	10/03/14	25
RTSum - 0000159-08.2014.5.18.0201	17/02/14	27/02/14	10
RTSum - 0000160-90.2014.5.18.0201	17/02/14	19/02/14	2
RTSum - 0000165-15.2014.5.18.0201	17/02/14	10/03/14	21
RTSum - 0000171-22.2014.5.18.0201	18/02/14	11/03/14	21
RTSum - 0000177-29.2014.5.18.0201	20/02/14	11/03/14	19
RTSum - 0000180-81.2014.5.18.0201	20/02/14	11/03/14	19
RTSum - 0000181-66.2014.5.18.0201	20/02/14	11/03/14	19
RTSum - 0000197-20.2014.5.18.0201	24/02/14	12/03/14	16
RTSum - 0000204-12.2014.5.18.0201	25/02/14	17/03/14	20
RTSum - 0000209-34.2014.5.18.0201	26/02/14	17/03/14	19
RTSum - 0000210-19.2014.5.18.0201	26/02/14	18/03/14	20
RTSum - 0000222-33.2014.5.18.0201	28/02/14	18/03/14	18
RTSum - 0000223-18.2014.5.18.0201	05/03/14	18/03/14	13
RTSum - 0000231-92.2014.5.18.0201	07/03/14	10/03/14	3
RTSum - 0000244-91.2014.5.18.0201	10/03/14	24/03/14	14
RTSum - 0000250-98.2014.5.18.0201	11/03/14	24/03/14	13

Legenda:

- Ajuiz.: Data do Ajuizamento;
- 1ª Aud.: Data da primeira audiência que ocorrer, Inicial ou UNA;
- Prazo: Prazo, em dias corridos, entre a Data do Ajuizamento e a Data da 1ª Audiência.



PRAZO MÉDIO PARA REALIZAÇÃO DA 1ª AUDIÊNCIA - VARA DO TRABALHO DE URUAÇU

VARA DO TRABALHO DE URUAÇU

SUMARÍSSIMO

Qtd	Prazo Médio
345	19,87

Nr. Processo	Ajuiz.	1ª Aud.	Prazo
RTSum - 0000255-23.2014.5.18.0201	11/03/14	24/03/14	13
RTSum - 0000256-08.2014.5.18.0201	11/03/14	24/03/14	13
RTSum - 0000259-60.2014.5.18.0201	12/03/14	31/03/14	19
RTSum - 0000263-97.2014.5.18.0201	13/03/14	01/04/14	19
RTSum - 0000273-44.2014.5.18.0201	17/03/14	01/04/14	15
RTSum - 0000288-13.2014.5.18.0201	18/03/14	01/04/14	14
RTSum - 0000291-65.2014.5.18.0201	19/03/14	21/03/14	2
RTSum - 0000292-50.2014.5.18.0201	19/03/14	21/03/14	2
RTSum - 0000307-19.2014.5.18.0201	21/03/14	03/04/14	13
RTSum - 0000308-04.2014.5.18.0201	21/03/14	07/04/14	17
RTSum - 0000309-86.2014.5.18.0201	21/03/14	08/04/14	18
RTSum - 0000315-93.2014.5.18.0201	24/03/14	08/04/14	15
RTSum - 0000316-78.2014.5.18.0201	25/03/14	04/04/14	10
RTSum - 0000317-63.2014.5.18.0201	25/03/14	08/04/14	14
RTSum - 0000321-03.2014.5.18.0201	27/03/14	08/04/14	12
RTSum - 0000330-62.2014.5.18.0201	01/04/14	22/04/14	21
RTSum - 0000331-47.2014.5.18.0201	01/04/14	23/04/14	22
RTSum - 0000332-32.2014.5.18.0201	01/04/14	23/04/14	22
RTSum - 0000333-17.2014.5.18.0201	01/04/14	23/04/14	22
RTSum - 0000335-84.2014.5.18.0201	02/04/14	23/04/14	21
RTSum - 0000342-76.2014.5.18.0201	03/04/14	23/04/14	20
RTSum - 0000343-61.2014.5.18.0201	03/04/14	24/04/14	21
RTSum - 0000345-31.2014.5.18.0201	04/04/14	24/04/14	20
RTSum - 0000346-16.2014.5.18.0201	04/04/14	08/04/14	4
RTSum - 0000347-98.2014.5.18.0201	04/04/14	28/04/14	24

Legenda:

- Ajuiz.: Data do Ajuizamento;
- 1ª Aud.: Data da primeira audiência que ocorrer, Inicial ou UNA;
- Prazo: Prazo, em dias corridos, entre a Data do Ajuizamento e a Data da 1ª Audiência.



PRAZO MÉDIO PARA REALIZAÇÃO DA 1ª AUDIÊNCIA - VARA DO TRABALHO DE URUAÇU

VARA DO TRABALHO DE URUAÇU

SUMARÍSSIMO

Qtd	Prazo Médio
345	19,87

Nr. Processo	Ajuiz.	1ª Aud.	Prazo
RTSum - 0000361-82.2014.5.18.0201	11/04/14	28/04/14	17
RTSum - 0000362-67.2014.5.18.0201	11/04/14	20/04/14	9
RTSum - 0000371-29.2014.5.18.0201	15/04/14	05/05/14	20
RTSum - 0000380-88.2014.5.18.0201	16/04/14	25/04/14	9
RTSum - 0000388-65.2014.5.18.0201	23/04/14	06/05/14	13
RTSum - 0000389-50.2014.5.18.0201	23/04/14	06/05/14	13
RTSum - 0000390-35.2014.5.18.0201	23/04/14	06/05/14	13
RTSum - 0000391-20.2014.5.18.0201	24/04/14	06/05/14	12
RTSum - 0000394-72.2014.5.18.0201	25/04/14	12/05/14	17
RTSum - 0000397-27.2014.5.18.0201	25/04/14	08/05/14	13
RTSum - 0000398-12.2014.5.18.0201	25/04/14	13/05/14	18
RTSum - 0000419-85.2014.5.18.0201	28/04/14	13/05/14	15
RTSum - 0000420-70.2014.5.18.0201	28/04/14	13/05/14	15
RTSum - 0000432-84.2014.5.18.0201	29/04/14	12/05/14	13
RTSum - 0000436-24.2014.5.18.0201	30/04/14	19/05/14	19
RTSum - 0000467-44.2014.5.18.0201	05/05/14	19/05/14	14
RTSum - 0000469-14.2014.5.18.0201	05/05/14	20/05/14	15
RTSum - 0000470-96.2014.5.18.0201	05/05/14	20/05/14	15
RTSum - 0000471-81.2014.5.18.0201	05/05/14	20/05/14	15
RTSum - 0000480-43.2014.5.18.0201	08/05/14	20/05/14	12
RTSum - 0000483-95.2014.5.18.0201	08/05/14	20/05/14	12
RTSum - 0000491-72.2014.5.18.0201	09/05/14	13/05/14	4
RTSum - 0000514-18.2014.5.18.0201	12/05/14	02/06/14	21
RTSum - 0000520-25.2014.5.18.0201	15/05/14	02/06/14	18
RTSum - 0000521-10.2014.5.18.0201	15/05/14	02/06/14	18

Legenda:

- Ajuiz.: Data do Ajuizamento;
- 1ª Aud.: Data da primeira audiência que ocorrer, Inicial ou UNA;
- Prazo: Prazo, em dias corridos, entre a Data do Ajuizamento e a Data da 1ª Audiência.



PRAZO MÉDIO PARA REALIZAÇÃO DA 1ª AUDIÊNCIA - VARA DO TRABALHO DE URUAÇU

VARA DO TRABALHO DE URUAÇU

SUMARÍSSIMO

Qtd	Prazo Médio
345	19,87

Nr. Processo	Ajuiz.	1ª Aud.	Prazo
RTSum - 0000527-17.2014.5.18.0201	16/05/14	03/06/14	18
RTSum - 0000528-02.2014.5.18.0201	16/05/14	03/06/14	18
RTSum - 0000530-69.2014.5.18.0201	20/05/14	03/06/14	14
RTSum - 0000531-54.2014.5.18.0201	20/05/14	03/06/14	14
RTSum - 0000533-24.2014.5.18.0201	21/05/14	03/06/14	13
RTSum - 0000536-76.2014.5.18.0201	22/05/14	04/06/14	13
RTSum - 0000538-46.2014.5.18.0201	22/05/14	27/05/14	5
RTSum - 0000539-31.2014.5.18.0201	23/05/14	09/06/14	17
RTSum - 0000543-68.2014.5.18.0201	23/05/14	09/06/14	17
RTSum - 0000544-53.2014.5.18.0201	23/05/14	09/06/14	17
RTSum - 0000546-23.2014.5.18.0201	23/05/14	10/06/14	18
RTSum - 0000547-08.2014.5.18.0201	23/05/14	10/06/14	18
RTSum - 0000548-90.2014.5.18.0201	26/05/14	10/06/14	15
RTSum - 0000549-75.2014.5.18.0201	26/05/14	29/05/14	3
RTSum - 0000550-60.2014.5.18.0201	26/05/14	10/06/14	15
RTSum - 0000551-45.2014.5.18.0201	26/05/14	10/06/14	15
RTSum - 0000569-66.2014.5.18.0201	27/05/14	29/05/14	2
RTSum - 0000570-51.2014.5.18.0201	27/05/14	11/06/14	15
RTSum - 0000571-36.2014.5.18.0201	27/05/14	11/06/14	15
RTSum - 0000572-21.2014.5.18.0201	27/05/14	29/05/14	2
RTSum - 0000576-58.2014.5.18.0201	27/05/14	11/06/14	15
RTSum - 0000579-13.2014.5.18.0201	28/05/14	11/06/14	14
RTSum - 0000582-65.2014.5.18.0201	28/05/14	11/06/14	14
RTSum - 0000583-50.2014.5.18.0201	28/05/14	11/06/14	14
RTSum - 0000584-35.2014.5.18.0201	28/05/14	11/06/14	14

Legenda:

- Ajuiz.: Data do Ajuizamento;
- 1ª Aud.: Data da primeira audiência que ocorrer, Inicial ou UNA;
- Prazo: Prazo, em dias corridos, entre a Data do Ajuizamento e a Data da 1ª Audiência.



PRAZO MÉDIO PARA REALIZAÇÃO DA 1ª AUDIÊNCIA - VARA DO TRABALHO DE URUAÇU

VARA DO TRABALHO DE URUAÇU

SUMARÍSSIMO

Qtd	Prazo Médio
345	19,87

Nr. Processo	Ajuiz.	1ª Aud.	Prazo
RTSum - 0000587-87.2014.5.18.0201	28/05/14	11/06/14	14
RTSum - 0000594-79.2014.5.18.0201	29/05/14	09/06/14	11
RTSum - 0000600-86.2014.5.18.0201	30/05/14	09/06/14	10
RTSum - 0000601-71.2014.5.18.0201	30/05/14	09/06/14	10
RTSum - 0000602-56.2014.5.18.0201	30/05/14	11/06/14	12
RTSum - 0000609-48.2014.5.18.0201	02/06/14	11/06/14	9
RTSum - 0000620-77.2014.5.18.0201	03/06/14	11/06/14	8
RTSum - 0000621-62.2014.5.18.0201	03/06/14	11/06/14	8
RTSum - 0000626-84.2014.5.18.0201	04/06/14	24/06/14	20
RTSum - 0000632-91.2014.5.18.0201	04/06/14	24/06/14	20
RTSum - 0000635-46.2014.5.18.0201	04/06/14	11/06/14	7
RTSum - 0000640-68.2014.5.18.0201	06/06/14	10/06/14	4
RTSum - 0000661-44.2014.5.18.0201	10/06/14	24/06/14	14
RTSum - 0000666-66.2014.5.18.0201	10/06/14	24/06/14	14
RTSum - 0000682-20.2014.5.18.0201	13/06/14	08/07/14	25
RTSum - 0000696-04.2014.5.18.0201	17/06/14	09/07/14	22
RTSum - 0000701-26.2014.5.18.0201	18/06/14	08/07/14	20
RTSum - 0000712-55.2014.5.18.0201	25/06/14	08/07/14	13
RTSum - 0000714-25.2014.5.18.0201	26/06/14	09/07/14	13
RTSum - 0000722-02.2014.5.18.0201	30/06/14	23/07/14	23
RTSum - 0000724-69.2014.5.18.0201	01/07/14	23/07/14	22
RTSum - 0000725-54.2014.5.18.0201	01/07/14	23/07/14	22
RTSum - 0000726-39.2014.5.18.0201	01/07/14	23/07/14	22
RTSum - 0000727-24.2014.5.18.0201	01/07/14	23/07/14	22
RTSum - 0000728-09.2014.5.18.0201	01/07/14	23/07/14	22

Legenda:

- Ajuiz.: Data do Ajuizamento;
- 1ª Aud.: Data da primeira audiência que ocorrer, Inicial ou UNA;
- Prazo: Prazo, em dias corridos, entre a Data do Ajuizamento e a Data da 1ª Audiência.



PRAZO MÉDIO PARA REALIZAÇÃO DA 1ª AUDIÊNCIA - VARA DO TRABALHO DE URUAÇU

VARA DO TRABALHO DE URUAÇU

SUMARÍSSIMO

Qtd	Prazo Médio
345	19,87

Nr. Processo	Ajuiz.	1ª Aud.	Prazo
RTSum - 0000735-98.2014.5.18.0201	02/07/14	28/07/14	26
RTSum - 0000737-68.2014.5.18.0201	02/07/14	28/07/14	26
RTSum - 0000738-53.2014.5.18.0201	03/07/14	28/07/14	25
RTSum - 0000739-38.2014.5.18.0201	03/07/14	29/07/14	26
RTSum - 0000740-23.2014.5.18.0201	03/07/14	29/07/14	26
RTSum - 0000742-90.2014.5.18.0201	03/07/14	29/07/14	26
RTSum - 0000743-75.2014.5.18.0201	03/07/14	29/07/14	26
RTSum - 0000746-30.2014.5.18.0201	07/07/14	29/07/14	22
RTSum - 0000755-89.2014.5.18.0201	09/07/14	29/07/14	20
RTSum - 0000756-74.2014.5.18.0201	09/07/14	30/07/14	21
RTSum - 0000761-96.2014.5.18.0201	09/07/14	28/07/14	19
RTSum - 0000763-66.2014.5.18.0201	09/07/14	22/07/14	13
RTSum - 0000767-06.2014.5.18.0201	11/07/14	22/07/14	11
RTSum - 0000771-43.2014.5.18.0201	11/07/14	05/08/14	25
RTSum - 0000783-57.2014.5.18.0201	15/07/14	05/08/14	21
RTSum - 0000794-86.2014.5.18.0201	17/07/14	06/08/14	20
RTSum - 0000810-40.2014.5.18.0201	21/07/14	06/08/14	16
RTSum - 0000824-24.2014.5.18.0201	22/07/14	05/08/14	14
RTSum - 0000826-91.2014.5.18.0201	23/07/14	05/08/14	13
RTSum - 0000828-61.2014.5.18.0201	23/07/14	05/08/14	13
RTSum - 0000834-68.2014.5.18.0201	24/07/14	06/08/14	13
RTSum - 0000836-38.2014.5.18.0201	24/07/14	06/08/14	13
RTSum - 0000849-37.2014.5.18.0201	29/07/14	12/08/14	14
RTSum - 0000850-22.2014.5.18.0201	29/07/14	05/08/14	7
RTSum - 0000858-96.2014.5.18.0201	31/07/14	05/08/14	5

Legenda:

- Ajuiz.: Data do Ajuizamento;
- 1ª Aud.: Data da primeira audiência que ocorrer, Inicial ou UNA;
- Prazo: Prazo, em dias corridos, entre a Data do Ajuizamento e a Data da 1ª Audiência.



PRAZO MÉDIO PARA REALIZAÇÃO DA 1ª AUDIÊNCIA - VARA DO TRABALHO DE URUAÇU

VARA DO TRABALHO DE URUAÇU

SUMARÍSSIMO

Qtd	Prazo Médio
345	19,87

Nr. Processo	Ajuiz.	1ª Aud.	Prazo
RTSum - 0000863-21.2014.5.18.0201	31/07/14	13/08/14	13
RTSum - 0000864-06.2014.5.18.0201	31/07/14	13/08/14	13
RTSum - 0000868-43.2014.5.18.0201	01/08/14	26/08/14	25
RTSum - 0000869-28.2014.5.18.0201	01/08/14	26/08/14	25
RTSum - 0000870-13.2014.5.18.0201	01/08/14	05/08/14	4
RTSum - 0000879-72.2014.5.18.0201	04/08/14	19/08/14	15
RTSum - 0000880-57.2014.5.18.0201	05/08/14	19/08/14	14
RTSum - 0000884-94.2014.5.18.0201	06/08/14	19/08/14	13
RTSum - 0000894-41.2014.5.18.0201	08/08/14	13/08/14	5
RTSum - 0000901-33.2014.5.18.0201	11/08/14	20/08/14	9
RTSum - 0000904-85.2014.5.18.0201	12/08/14	18/08/14	6
RTSum - 0000916-02.2014.5.18.0201	15/08/14	28/08/14	13
RTSum - 0000918-69.2014.5.18.0201	15/08/14	19/08/14	4
RTSum - 0000920-39.2014.5.18.0201	18/08/14	08/09/14	21
RTSum - 0000922-09.2014.5.18.0201	18/08/14	08/09/14	21
RTSum - 0000924-76.2014.5.18.0201	18/08/14	26/08/14	8
RTSum - 0000932-53.2014.5.18.0201	19/08/14	02/09/14	14
RTSum - 0000935-08.2014.5.18.0201	20/08/14	02/09/14	13
RTSum - 0000940-30.2014.5.18.0201	21/08/14	03/09/14	13
RTSum - 0000943-82.2014.5.18.0201	21/08/14	03/09/14	13
RTSum - 0000948-07.2014.5.18.0201	22/08/14	02/09/14	11
RTSum - 0000959-36.2014.5.18.0201	26/08/14	09/09/14	14
RTSum - 0000962-88.2014.5.18.0201	27/08/14	09/09/14	13
RTSum - 0000963-73.2014.5.18.0201	27/08/14	09/09/14	13
RTSum - 0000965-43.2014.5.18.0201	28/08/14	30/09/14	33

Legenda:

- Ajuiz.: Data do Ajuizamento;
- 1ª Aud.: Data da primeira audiência que ocorrer, Inicial ou UNA;
- Prazo: Prazo, em dias corridos, entre a Data do Ajuizamento e a Data da 1ª Audiência.



PRAZO MÉDIO PARA REALIZAÇÃO DA 1ª AUDIÊNCIA - VARA DO TRABALHO DE URUAÇU

VARA DO TRABALHO DE URUAÇU

SUMARÍSSIMO

Qtd	Prazo Médio
345	19,87

Nr. Processo	Ajuiz.	1ª Aud.	Prazo
RTSum - 0000967-13.2014.5.18.0201	28/08/14	16/09/14	19
RTSum - 0000968-95.2014.5.18.0201	28/08/14	02/10/14	35
RTSum - 0000971-50.2014.5.18.0201	28/08/14	02/10/14	35
RTSum - 0000974-05.2014.5.18.0201	28/08/14	30/09/14	33
RTSum - 0000977-57.2014.5.18.0201	28/08/14	18/09/14	21
RTSum - 0000980-12.2014.5.18.0201	28/08/14	16/09/14	19
RTSum - 0000982-79.2014.5.18.0201	28/08/14	18/09/14	21
RTSum - 0000983-64.2014.5.18.0201	28/08/14	01/10/14	34
RTSum - 0000987-04.2014.5.18.0201	28/08/14	16/09/14	19
RTSum - 0000996-63.2014.5.18.0201	01/09/14	09/09/14	8
RTSum - 0001000-03.2014.5.18.0201	02/09/14	10/09/14	8
RTSum - 0001002-70.2014.5.18.0201	02/09/14	10/09/14	8
RTSum - 0001007-92.2014.5.18.0201	02/09/14	22/09/14	20
RTSum - 0001016-54.2014.5.18.0201	04/09/14	22/09/14	18
RTSum - 0001018-24.2014.5.18.0201	05/09/14	22/09/14	17
RTSum - 0001019-09.2014.5.18.0201	05/09/14	23/09/14	18
RTSum - 0001021-76.2014.5.18.0201	05/09/14	23/09/14	18
RTSum - 0001026-98.2014.5.18.0201	05/09/14	23/09/14	18
RTSum - 0001035-60.2014.5.18.0201	09/09/14	23/09/14	14
RTSum - 0001055-51.2014.5.18.0201	10/09/14	24/09/14	14
RTSum - 0001061-58.2014.5.18.0201	11/09/14	24/09/14	13
RTSum - 0001067-65.2014.5.18.0201	12/09/14	14/10/14	32
RTSum - 0001069-35.2014.5.18.0201	12/09/14	15/10/14	33
RTSum - 0001070-20.2014.5.18.0201	12/09/14	14/10/14	32
RTSum - 0001071-05.2014.5.18.0201	12/09/14	14/10/14	32

Legenda:

- Ajuiz.: Data do Ajuizamento;
- 1ª Aud.: Data da primeira audiência que ocorrer, Inicial ou UNA;
- Prazo: Prazo, em dias corridos, entre a Data do Ajuizamento e a Data da 1ª Audiência.



PRAZO MÉDIO PARA REALIZAÇÃO DA 1ª AUDIÊNCIA - VARA DO TRABALHO DE URUAÇU

VARA DO TRABALHO DE URUAÇU

SUMARÍSSIMO

Qtd	Prazo Médio
345	19,87

Nr. Processo	Ajuiz.	1ª Aud.	Prazo
RTSum - 0001073-72.2014.5.18.0201	12/09/14	06/10/14	24
RTSum - 0001075-42.2014.5.18.0201	12/09/14	06/10/14	24
RTSum - 0001079-79.2014.5.18.0201	12/09/14	15/10/14	33
RTSum - 0001081-49.2014.5.18.0201	12/09/14	14/10/14	32
RTSum - 0001084-04.2014.5.18.0201	12/09/14	14/10/14	32
RTSum - 0001086-71.2014.5.18.0201	12/09/14	15/10/14	33
RTSum - 0001088-41.2014.5.18.0201	12/09/14	15/10/14	33
RTSum - 0001101-40.2014.5.18.0201	16/09/14	07/10/14	21
RTSum - 0001102-25.2014.5.18.0201	16/09/14	07/10/14	21
RTSum - 0001127-38.2014.5.18.0201	23/09/14	07/10/14	14
RTSum - 0001130-90.2014.5.18.0201	23/09/14	08/10/14	15
RTSum - 0001135-15.2014.5.18.0201	25/09/14	08/10/14	13
RTSum - 0001140-37.2014.5.18.0201	26/09/14	01/10/14	5
RTSum - 0001141-22.2014.5.18.0201	26/09/14	22/10/14	26
RTSum - 0001157-73.2014.5.18.0201	02/10/14	21/10/14	19
RTSum - 0001158-58.2014.5.18.0201	02/10/14	21/10/14	19
RTSum - 0001160-28.2014.5.18.0201	02/10/14	07/10/14	5
RTSum - 0001170-72.2014.5.18.0201	03/10/14	23/10/14	20
RTSum - 0001175-94.2014.5.18.0201	07/10/14	04/11/14	28
RTSum - 0001176-79.2014.5.18.0201	07/10/14	04/11/14	28
RTSum - 0001177-64.2014.5.18.0201	07/10/14	04/11/14	28
RTSum - 0001187-11.2014.5.18.0201	09/10/14	21/10/14	12
RTSum - 0001206-17.2014.5.18.0201	14/10/14	05/11/14	22
RTSum - 0001208-84.2014.5.18.0201	15/10/14	05/11/14	21
RTSum - 0001210-54.2014.5.18.0201	15/10/14	05/11/14	21

Legenda:

- Ajuiz.: Data do Ajuizamento;
- 1ª Aud.: Data da primeira audiência que ocorrer, Inicial ou UNA;
- Prazo: Prazo, em dias corridos, entre a Data do Ajuizamento e a Data da 1ª Audiência.



PRAZO MÉDIO PARA REALIZAÇÃO DA 1ª AUDIÊNCIA - VARA DO TRABALHO DE URUAÇU

VARA DO TRABALHO DE URUAÇU

SUMARÍSSIMO

Qtd	Prazo Médio
345	19,87

Nr. Processo	Ajuiz.	1ª Aud.	Prazo
RTSum - 0001217-46.2014.5.18.0201	16/10/14	05/11/14	20
RTSum - 0001218-31.2014.5.18.0201	16/10/14	06/11/14	21
RTSum - 0001242-59.2014.5.18.0201	17/10/14	06/11/14	20
RTSum - 0001243-44.2014.5.18.0201	17/10/14	06/11/14	20
RTSum - 0001244-29.2014.5.18.0201	17/10/14	06/11/14	20
RTSum - 0001245-14.2014.5.18.0201	17/10/14	06/11/14	20
RTSum - 0001246-96.2014.5.18.0201	17/10/14	06/11/14	20
RTSum - 0001247-81.2014.5.18.0201	17/10/14	06/11/14	20
RTSum - 0001248-66.2014.5.18.0201	17/10/14	06/11/14	20
RTSum - 0001249-51.2014.5.18.0201	17/10/14	06/11/14	20
RTSum - 0001250-36.2014.5.18.0201	17/10/14	06/11/14	20
RTSum - 0001254-73.2014.5.18.0201	17/10/14	06/11/14	20
RTSum - 0001255-58.2014.5.18.0201	17/10/14	06/11/14	20
RTSum - 0001256-43.2014.5.18.0201	17/10/14	19/11/14	33
RTSum - 0001272-94.2014.5.18.0201	22/10/14	18/11/14	27
RTSum - 0001274-64.2014.5.18.0201	22/10/14	18/11/14	27
RTSum - 0001280-71.2014.5.18.0201	22/10/14	18/11/14	27
RTSum - 0001293-70.2014.5.18.0201	23/10/14	18/11/14	26
RTSum - 0001298-92.2014.5.18.0201	23/10/14	19/11/14	27
RTSum - 0001306-69.2014.5.18.0201	26/10/14	19/11/14	24
RTSum - 0001315-31.2014.5.18.0201	27/10/14	19/11/14	23
RTSum - 0001325-12.2013.5.18.0201	25/11/13	28/01/14	64
RTSum - 0001338-11.2013.5.18.0201	27/11/13	03/02/14	68
RTSum - 0001353-43.2014.5.18.0201	30/10/14	02/12/14	33
RTSum - 0001359-50.2014.5.18.0201	30/10/14	02/12/14	33

Legenda:

- Ajuiz.: Data do Ajuizamento;
- 1ª Aud.: Data da primeira audiência que ocorrer, Inicial ou UNA;
- Prazo: Prazo, em dias corridos, entre a Data do Ajuizamento e a Data da 1ª Audiência.



PRAZO MÉDIO PARA REALIZAÇÃO DA 1ª AUDIÊNCIA - VARA DO TRABALHO DE URUAÇU

VARA DO TRABALHO DE URUAÇU

SUMARÍSSIMO

Qtd	Prazo Médio
345	19,87

Nr. Processo	Ajuiz.	1ª Aud.	Prazo
RTSum - 0001367-27.2014.5.18.0201	02/11/14	18/11/14	16
RTSum - 0001369-31.2013.5.18.0201	02/12/13	04/02/14	64
RTSum - 0001373-68.2013.5.18.0201	02/12/13	20/01/14	49
RTSum - 0001374-53.2013.5.18.0201	02/12/13	20/01/14	49
RTSum - 0001375-38.2013.5.18.0201	02/12/13	21/01/14	50
RTSum - 0001376-23.2013.5.18.0201	02/12/13	21/01/14	50
RTSum - 0001377-08.2013.5.18.0201	02/12/13	21/01/14	50
RTSum - 0001382-30.2013.5.18.0201	03/12/13	21/01/14	49
RTSum - 0001383-78.2014.5.18.0201	03/11/14	02/12/14	29
RTSum - 0001388-03.2014.5.18.0201	04/11/14	04/12/14	30
RTSum - 0001390-07.2013.5.18.0201	05/12/13	21/01/14	47
RTSum - 0001393-25.2014.5.18.0201	05/11/14	04/12/14	29
RTSum - 0001394-10.2014.5.18.0201	05/11/14	04/12/14	29
RTSum - 0001398-47.2014.5.18.0201	05/11/14	18/11/14	13
RTSum - 0001410-61.2014.5.18.0201	10/11/14	10/12/14	30
RTSum - 0001415-83.2014.5.18.0201	11/11/14	02/12/14	21
RTSum - 0001428-82.2014.5.18.0201	12/11/14	10/12/14	28
RTSum - 0001436-59.2014.5.18.0201	13/11/14	10/12/14	27
RTSum - 0001438-29.2014.5.18.0201	13/11/14	10/12/14	27
RTSum - 0001444-36.2014.5.18.0201	14/11/14	09/12/14	25
RTSum - 0001448-73.2014.5.18.0201	14/11/14	10/12/14	26
RTSum - 0001449-58.2014.5.18.0201	14/11/14	10/12/14	26
RTSum - 0001450-43.2014.5.18.0201	14/11/14	10/12/14	26
RTSum - 0001452-13.2014.5.18.0201	14/11/14	11/12/14	27
RTSum - 0001452-47.2013.5.18.0201	11/12/13	22/01/14	42

Legenda:

- Ajuiz.: Data do Ajuizamento;
- 1ª Aud.: Data da primeira audiência que ocorrer, Inicial ou UNA;
- Prazo: Prazo, em dias corridos, entre a Data do Ajuizamento e a Data da 1ª Audiência.



PRAZO MÉDIO PARA REALIZAÇÃO DA 1ª AUDIÊNCIA - VARA DO TRABALHO DE URUAÇU

VARA DO TRABALHO DE URUAÇU

SUMARÍSSIMO

Qtd	Prazo Médio
345	19,87

Nr. Processo	Ajuiz.	1ª Aud.	Prazo
RTSum - 0001453-32.2013.5.18.0201	11/12/13	28/01/14	48
RTSum - 0001455-65.2014.5.18.0201	14/11/14	11/12/14	27
RTSum - 0001459-05.2014.5.18.0201	14/11/14	11/12/14	27
RTSum - 0001460-87.2014.5.18.0201	14/11/14	11/12/14	27
RTSum - 0001461-09.2013.5.18.0201	13/12/13	22/01/14	40
RTSum - 0001464-27.2014.5.18.0201	14/11/14	02/12/14	18
RTSum - 0001472-38.2013.5.18.0201	17/12/13	10/02/14	55
RTSum - 0001477-26.2014.5.18.0201	17/11/14	10/12/14	23
RTSum - 0001479-93.2014.5.18.0201	17/11/14	10/12/14	23
RTSum - 0001481-63.2014.5.18.0201	17/11/14	11/12/14	24
RTSum - 0001487-07.2013.5.18.0201	20/12/13	22/01/14	33
RTSum - 0001487-70.2014.5.18.0201	18/11/14	11/12/14	23
RTSum - 0001488-89.2013.5.18.0201	20/12/13	28/01/14	39
RTSum - 0001489-40.2014.5.18.0201	18/11/14	11/12/14	23
RTSum - 0001489-74.2013.5.18.0201	20/12/13	28/01/14	39
RTSum - 0001490-25.2014.5.18.0201	18/11/14	11/12/14	23
RTSum - 0001491-44.2013.5.18.0201	23/12/13	29/01/14	37
RTSum - 0001492-29.2013.5.18.0201	23/12/13	04/02/14	43
RTSum - 0001511-98.2014.5.18.0201	21/11/14	10/12/14	19
RTSum - 0001518-90.2014.5.18.0201	24/11/14	10/12/14	16
RTSum - 0001523-15.2014.5.18.0201	25/11/14	11/12/14	16
RTSum - 0001531-89.2014.5.18.0201	26/11/14	18/12/14	22
RTSum - 0001554-35.2014.5.18.0201	28/11/14	02/12/14	4

Legenda:

- Ajuiz.: Data do Ajuizamento;
- 1ª Aud.: Data da primeira audiência que ocorrer, Inicial ou UNA;
- Prazo: Prazo, em dias corridos, entre a Data do Ajuizamento e a Data da 1ª Audiência.



**PRAZO MÉDIO PARA REALIZAÇÃO DA 1ª AUDIÊNCIA -
VARA DO TRABALHO DE URUAÇU**



PRAZO MÉDIO PARA REALIZAÇÃO DA 1ª AUDIÊNCIA - VARA DO TRABALHO DE URUAÇU

Data da 1ª audiência entre 1/1/2014 e 31/12/2014 23:59:59

Sem magistrado

SUMARÍSSIMO

Qtd	Prazo Médio
345	19,87

Nr. Processo	Ajuiz.	1ª Aud.	Prazo
RTSum - 0000002-35.2014.5.18.0201	07/01/14	04/02/14	28
RTSum - 0000010-12.2014.5.18.0201	10/01/14	04/02/14	25
RTSum - 0000014-49.2014.5.18.0201	14/01/14	04/02/14	21
RTSum - 0000019-71.2014.5.18.0201	14/01/14	28/01/14	14
RTSum - 0000021-41.2014.5.18.0201	14/01/14	03/02/14	20
RTSum - 0000024-93.2014.5.18.0201	16/01/14	04/02/14	19
RTSum - 0000027-48.2014.5.18.0201	20/01/14	05/02/14	16
RTSum - 0000030-03.2014.5.18.0201	22/01/14	14/02/14	23
RTSum - 0000032-70.2014.5.18.0201	22/01/14	14/02/14	23
RTSum - 0000033-55.2014.5.18.0201	22/01/14	14/02/14	23
RTSum - 0000034-40.2014.5.18.0201	22/01/14	14/02/14	23
RTSum - 0000036-10.2014.5.18.0201	22/01/14	14/02/14	23
RTSum - 0000037-92.2014.5.18.0201	22/01/14	14/02/14	23
RTSum - 0000038-77.2014.5.18.0201	22/01/14	14/02/14	23
RTSum - 0000040-47.2014.5.18.0201	22/01/14	14/02/14	23
RTSum - 0000041-32.2014.5.18.0201	22/01/14	14/02/14	23
RTSum - 0000042-17.2014.5.18.0201	22/01/14	11/02/14	20
RTSum - 0000043-02.2014.5.18.0201	22/01/14	14/02/14	23
RTSum - 0000045-69.2014.5.18.0201	22/01/14	12/02/14	21
RTSum - 0000047-39.2014.5.18.0201	22/01/14	14/02/14	23
RTSum - 0000048-24.2014.5.18.0201	22/01/14	14/02/14	23
RTSum - 0000049-09.2014.5.18.0201	22/01/14	14/02/14	23

Legenda:

- Ajuiz.: Data do Ajuizamento;
- 1ª Aud.: Data da primeira audiência que ocorrer, Inicial ou UNA;
- Prazo: Prazo, em dias corridos, entre a Data do Ajuizamento e a Data da 1ª Audiência.



PRAZO MÉDIO PARA REALIZAÇÃO DA 1ª AUDIÊNCIA - VARA DO TRABALHO DE URUAÇU

Sem magistrado

SUMARÍSSIMO

Qtd	Prazo Médio
345	19,87

Nr. Processo	Ajuiz.	1ª Aud.	Prazo
RTSum - 0000050-91.2014.5.18.0201	22/01/14	27/01/14	5
RTSum - 0000051-76.2014.5.18.0201	22/01/14	14/02/14	23
RTSum - 0000052-61.2014.5.18.0201	22/01/14	14/02/14	23
RTSum - 0000053-46.2014.5.18.0201	22/01/14	14/02/14	23
RTSum - 0000054-31.2014.5.18.0201	22/01/14	14/02/14	23
RTSum - 0000055-16.2014.5.18.0201	22/01/14	14/02/14	23
RTSum - 0000056-98.2014.5.18.0201	22/01/14	14/02/14	23
RTSum - 0000057-83.2014.5.18.0201	22/01/14	14/02/14	23
RTSum - 0000059-53.2014.5.18.0201	22/01/14	14/02/14	23
RTSum - 0000066-45.2014.5.18.0201	23/01/14	11/02/14	19
RTSum - 0000085-51.2014.5.18.0201	24/01/14	11/02/14	18
RTSum - 0000088-06.2014.5.18.0201	27/01/14	04/02/14	8
RTSum - 0000092-43.2014.5.18.0201	27/01/14	11/02/14	15
RTSum - 0000093-28.2014.5.18.0201	27/01/14	11/02/14	15
RTSum - 0000096-80.2014.5.18.0201	28/01/14	12/02/14	15
RTSum - 0000097-65.2014.5.18.0201	28/01/14	10/02/14	13
RTSum - 0000105-42.2014.5.18.0201	30/01/14	12/02/14	13
RTSum - 0000106-27.2014.5.18.0201	30/01/14	17/02/14	18
RTSum - 0000110-64.2014.5.18.0201	31/01/14	17/02/14	17
RTSum - 0000117-56.2014.5.18.0201	03/02/14	17/02/14	14
RTSum - 0000118-41.2014.5.18.0201	03/02/14	18/02/14	15
RTSum - 0000119-26.2014.5.18.0201	03/02/14	18/02/14	15
RTSum - 0000120-11.2014.5.18.0201	03/02/14	18/02/14	15
RTSum - 0000121-93.2014.5.18.0201	03/02/14	18/02/14	15
RTSum - 0000122-78.2014.5.18.0201	03/02/14	18/02/14	15

Legenda:

- Ajuiz.: Data do Ajuizamento;
- 1ª Aud.: Data da primeira audiência que ocorrer, Inicial ou UNA;
- Prazo: Prazo, em dias corridos, entre a Data do Ajuizamento e a Data da 1ª Audiência.



PRAZO MÉDIO PARA REALIZAÇÃO DA 1ª AUDIÊNCIA - VARA DO TRABALHO DE URUAÇU

Sem magistrado

SUMARÍSSIMO

Qtd	Prazo Médio
345	19,87

Nr. Processo	Ajuiz.	1ª Aud.	Prazo
RTSum - 0000123-63.2014.5.18.0201	03/02/14	18/02/14	15
RTSum - 0000129-70.2014.5.18.0201	06/02/14	10/02/14	4
RTSum - 0000140-02.2014.5.18.0201	10/02/14	25/02/14	15
RTSum - 0000141-84.2014.5.18.0201	10/02/14	25/02/14	15
RTSum - 0000142-69.2014.5.18.0201	10/02/14	25/02/14	15
RTSum - 0000143-54.2014.5.18.0201	10/02/14	25/02/14	15
RTSum - 0000144-39.2014.5.18.0201	10/02/14	26/02/14	16
RTSum - 0000151-31.2014.5.18.0201	12/02/14	10/03/14	26
RTSum - 0000152-16.2014.5.18.0201	13/02/14	10/03/14	25
RTSum - 0000159-08.2014.5.18.0201	17/02/14	27/02/14	10
RTSum - 0000160-90.2014.5.18.0201	17/02/14	19/02/14	2
RTSum - 0000165-15.2014.5.18.0201	17/02/14	10/03/14	21
RTSum - 0000171-22.2014.5.18.0201	18/02/14	11/03/14	21
RTSum - 0000177-29.2014.5.18.0201	20/02/14	11/03/14	19
RTSum - 0000180-81.2014.5.18.0201	20/02/14	11/03/14	19
RTSum - 0000181-66.2014.5.18.0201	20/02/14	11/03/14	19
RTSum - 0000197-20.2014.5.18.0201	24/02/14	12/03/14	16
RTSum - 0000204-12.2014.5.18.0201	25/02/14	17/03/14	20
RTSum - 0000209-34.2014.5.18.0201	26/02/14	17/03/14	19
RTSum - 0000210-19.2014.5.18.0201	26/02/14	18/03/14	20
RTSum - 0000222-33.2014.5.18.0201	28/02/14	18/03/14	18
RTSum - 0000223-18.2014.5.18.0201	05/03/14	18/03/14	13
RTSum - 0000231-92.2014.5.18.0201	07/03/14	10/03/14	3
RTSum - 0000244-91.2014.5.18.0201	10/03/14	24/03/14	14
RTSum - 0000250-98.2014.5.18.0201	11/03/14	24/03/14	13

Legenda:

- Ajuiz.: Data do Ajuizamento;

- 1ª Aud.: Data da primeira audiência que ocorrer, Inicial ou UNA;

- Prazo: Prazo, em dias corridos, entre a Data do Ajuizamento e a Data da 1ª Audiência.



PRAZO MÉDIO PARA REALIZAÇÃO DA 1ª AUDIÊNCIA - VARA DO TRABALHO DE URUAÇU

Sem magistrado

SUMARÍSSIMO

Qtd	Prazo Médio
345	19,87

Nr. Processo	Ajuiz.	1ª Aud.	Prazo
RTSum - 0000255-23.2014.5.18.0201	11/03/14	24/03/14	13
RTSum - 0000256-08.2014.5.18.0201	11/03/14	24/03/14	13
RTSum - 0000259-60.2014.5.18.0201	12/03/14	31/03/14	19
RTSum - 0000263-97.2014.5.18.0201	13/03/14	01/04/14	19
RTSum - 0000273-44.2014.5.18.0201	17/03/14	01/04/14	15
RTSum - 0000288-13.2014.5.18.0201	18/03/14	01/04/14	14
RTSum - 0000291-65.2014.5.18.0201	19/03/14	21/03/14	2
RTSum - 0000292-50.2014.5.18.0201	19/03/14	21/03/14	2
RTSum - 0000307-19.2014.5.18.0201	21/03/14	03/04/14	13
RTSum - 0000308-04.2014.5.18.0201	21/03/14	07/04/14	17
RTSum - 0000309-86.2014.5.18.0201	21/03/14	08/04/14	18
RTSum - 0000315-93.2014.5.18.0201	24/03/14	08/04/14	15
RTSum - 0000316-78.2014.5.18.0201	25/03/14	04/04/14	10
RTSum - 0000317-63.2014.5.18.0201	25/03/14	08/04/14	14
RTSum - 0000321-03.2014.5.18.0201	27/03/14	08/04/14	12
RTSum - 0000330-62.2014.5.18.0201	01/04/14	22/04/14	21
RTSum - 0000331-47.2014.5.18.0201	01/04/14	23/04/14	22
RTSum - 0000332-32.2014.5.18.0201	01/04/14	23/04/14	22
RTSum - 0000333-17.2014.5.18.0201	01/04/14	23/04/14	22
RTSum - 0000335-84.2014.5.18.0201	02/04/14	23/04/14	21
RTSum - 0000342-76.2014.5.18.0201	03/04/14	23/04/14	20
RTSum - 0000343-61.2014.5.18.0201	03/04/14	24/04/14	21
RTSum - 0000345-31.2014.5.18.0201	04/04/14	24/04/14	20
RTSum - 0000346-16.2014.5.18.0201	04/04/14	08/04/14	4
RTSum - 0000347-98.2014.5.18.0201	04/04/14	28/04/14	24

Legenda:

- Ajuiz.: Data do Ajuizamento;
- 1ª Aud.: Data da primeira audiência que ocorrer, Inicial ou UNA;
- Prazo: Prazo, em dias corridos, entre a Data do Ajuizamento e a Data da 1ª Audiência.



PRAZO MÉDIO PARA REALIZAÇÃO DA 1ª AUDIÊNCIA - VARA DO TRABALHO DE URUAÇU

Sem magistrado

SUMARÍSSIMO

Qtd	Prazo Médio
345	19,87

Nr. Processo	Ajuiz.	1ª Aud.	Prazo
RTSum - 0000361-82.2014.5.18.0201	11/04/14	28/04/14	17
RTSum - 0000362-67.2014.5.18.0201	11/04/14	20/04/14	9
RTSum - 0000371-29.2014.5.18.0201	15/04/14	05/05/14	20
RTSum - 0000380-88.2014.5.18.0201	16/04/14	25/04/14	9
RTSum - 0000388-65.2014.5.18.0201	23/04/14	06/05/14	13
RTSum - 0000389-50.2014.5.18.0201	23/04/14	06/05/14	13
RTSum - 0000390-35.2014.5.18.0201	23/04/14	06/05/14	13
RTSum - 0000391-20.2014.5.18.0201	24/04/14	06/05/14	12
RTSum - 0000394-72.2014.5.18.0201	25/04/14	12/05/14	17
RTSum - 0000397-27.2014.5.18.0201	25/04/14	08/05/14	13
RTSum - 0000398-12.2014.5.18.0201	25/04/14	13/05/14	18
RTSum - 0000419-85.2014.5.18.0201	28/04/14	13/05/14	15
RTSum - 0000420-70.2014.5.18.0201	28/04/14	13/05/14	15
RTSum - 0000432-84.2014.5.18.0201	29/04/14	12/05/14	13
RTSum - 0000436-24.2014.5.18.0201	30/04/14	19/05/14	19
RTSum - 0000467-44.2014.5.18.0201	05/05/14	19/05/14	14
RTSum - 0000469-14.2014.5.18.0201	05/05/14	20/05/14	15
RTSum - 0000470-96.2014.5.18.0201	05/05/14	20/05/14	15
RTSum - 0000471-81.2014.5.18.0201	05/05/14	20/05/14	15
RTSum - 0000480-43.2014.5.18.0201	08/05/14	20/05/14	12
RTSum - 0000483-95.2014.5.18.0201	08/05/14	20/05/14	12
RTSum - 0000491-72.2014.5.18.0201	09/05/14	13/05/14	4
RTSum - 0000514-18.2014.5.18.0201	12/05/14	02/06/14	21
RTSum - 0000520-25.2014.5.18.0201	15/05/14	02/06/14	18
RTSum - 0000521-10.2014.5.18.0201	15/05/14	02/06/14	18

Legenda:

- Ajuiz.: Data do Ajuizamento;
- 1ª Aud.: Data da primeira audiência que ocorrer, Inicial ou UNA;
- Prazo: Prazo, em dias corridos, entre a Data do Ajuizamento e a Data da 1ª Audiência.



PRAZO MÉDIO PARA REALIZAÇÃO DA 1ª AUDIÊNCIA - VARA DO TRABALHO DE URUAÇU

Sem magistrado

SUMARÍSSIMO

Qtd	Prazo Médio
345	19,87

Nr. Processo	Ajuiz.	1ª Aud.	Prazo
RTSum - 0000527-17.2014.5.18.0201	16/05/14	03/06/14	18
RTSum - 0000528-02.2014.5.18.0201	16/05/14	03/06/14	18
RTSum - 0000530-69.2014.5.18.0201	20/05/14	03/06/14	14
RTSum - 0000531-54.2014.5.18.0201	20/05/14	03/06/14	14
RTSum - 0000533-24.2014.5.18.0201	21/05/14	03/06/14	13
RTSum - 0000536-76.2014.5.18.0201	22/05/14	04/06/14	13
RTSum - 0000538-46.2014.5.18.0201	22/05/14	27/05/14	5
RTSum - 0000539-31.2014.5.18.0201	23/05/14	09/06/14	17
RTSum - 0000543-68.2014.5.18.0201	23/05/14	09/06/14	17
RTSum - 0000544-53.2014.5.18.0201	23/05/14	09/06/14	17
RTSum - 0000546-23.2014.5.18.0201	23/05/14	10/06/14	18
RTSum - 0000547-08.2014.5.18.0201	23/05/14	10/06/14	18
RTSum - 0000548-90.2014.5.18.0201	26/05/14	10/06/14	15
RTSum - 0000549-75.2014.5.18.0201	26/05/14	29/05/14	3
RTSum - 0000550-60.2014.5.18.0201	26/05/14	10/06/14	15
RTSum - 0000551-45.2014.5.18.0201	26/05/14	10/06/14	15
RTSum - 0000569-66.2014.5.18.0201	27/05/14	29/05/14	2
RTSum - 0000570-51.2014.5.18.0201	27/05/14	11/06/14	15
RTSum - 0000571-36.2014.5.18.0201	27/05/14	11/06/14	15
RTSum - 0000572-21.2014.5.18.0201	27/05/14	29/05/14	2
RTSum - 0000576-58.2014.5.18.0201	27/05/14	11/06/14	15
RTSum - 0000579-13.2014.5.18.0201	28/05/14	11/06/14	14
RTSum - 0000582-65.2014.5.18.0201	28/05/14	11/06/14	14
RTSum - 0000583-50.2014.5.18.0201	28/05/14	11/06/14	14
RTSum - 0000584-35.2014.5.18.0201	28/05/14	11/06/14	14

Legenda:

- Ajuiz.: Data do Ajuizamento;
- 1ª Aud.: Data da primeira audiência que ocorrer, Inicial ou UNA;
- Prazo: Prazo, em dias corridos, entre a Data do Ajuizamento e a Data da 1ª Audiência.



PRAZO MÉDIO PARA REALIZAÇÃO DA 1ª AUDIÊNCIA - VARA DO TRABALHO DE URUAÇU

Sem magistrado

SUMARÍSSIMO

Qtd	Prazo Médio
345	19,87

Nr. Processo	Ajuiz.	1ª Aud.	Prazo
RTSum - 0000587-87.2014.5.18.0201	28/05/14	11/06/14	14
RTSum - 0000594-79.2014.5.18.0201	29/05/14	09/06/14	11
RTSum - 0000600-86.2014.5.18.0201	30/05/14	09/06/14	10
RTSum - 0000601-71.2014.5.18.0201	30/05/14	09/06/14	10
RTSum - 0000602-56.2014.5.18.0201	30/05/14	11/06/14	12
RTSum - 0000609-48.2014.5.18.0201	02/06/14	11/06/14	9
RTSum - 0000620-77.2014.5.18.0201	03/06/14	11/06/14	8
RTSum - 0000621-62.2014.5.18.0201	03/06/14	11/06/14	8
RTSum - 0000626-84.2014.5.18.0201	04/06/14	24/06/14	20
RTSum - 0000632-91.2014.5.18.0201	04/06/14	24/06/14	20
RTSum - 0000635-46.2014.5.18.0201	04/06/14	11/06/14	7
RTSum - 0000640-68.2014.5.18.0201	06/06/14	10/06/14	4
RTSum - 0000661-44.2014.5.18.0201	10/06/14	24/06/14	14
RTSum - 0000666-66.2014.5.18.0201	10/06/14	24/06/14	14
RTSum - 0000682-20.2014.5.18.0201	13/06/14	08/07/14	25
RTSum - 0000696-04.2014.5.18.0201	17/06/14	09/07/14	22
RTSum - 0000701-26.2014.5.18.0201	18/06/14	08/07/14	20
RTSum - 0000712-55.2014.5.18.0201	25/06/14	08/07/14	13
RTSum - 0000714-25.2014.5.18.0201	26/06/14	09/07/14	13
RTSum - 0000722-02.2014.5.18.0201	30/06/14	23/07/14	23
RTSum - 0000724-69.2014.5.18.0201	01/07/14	23/07/14	22
RTSum - 0000725-54.2014.5.18.0201	01/07/14	23/07/14	22
RTSum - 0000726-39.2014.5.18.0201	01/07/14	23/07/14	22
RTSum - 0000727-24.2014.5.18.0201	01/07/14	23/07/14	22
RTSum - 0000728-09.2014.5.18.0201	01/07/14	23/07/14	22

Legenda:

- Ajuiz.: Data do Ajuizamento;
- 1ª Aud.: Data da primeira audiência que ocorrer, Inicial ou UNA;
- Prazo: Prazo, em dias corridos, entre a Data do Ajuizamento e a Data da 1ª Audiência.



PRAZO MÉDIO PARA REALIZAÇÃO DA 1ª AUDIÊNCIA - VARA DO TRABALHO DE URUAÇU

Sem magistrado

SUMARÍSSIMO

Qtd	Prazo Médio
345	19,87

Nr. Processo	Ajuiz.	1ª Aud.	Prazo
RTSum - 0000735-98.2014.5.18.0201	02/07/14	28/07/14	26
RTSum - 0000737-68.2014.5.18.0201	02/07/14	28/07/14	26
RTSum - 0000738-53.2014.5.18.0201	03/07/14	28/07/14	25
RTSum - 0000739-38.2014.5.18.0201	03/07/14	29/07/14	26
RTSum - 0000740-23.2014.5.18.0201	03/07/14	29/07/14	26
RTSum - 0000742-90.2014.5.18.0201	03/07/14	29/07/14	26
RTSum - 0000743-75.2014.5.18.0201	03/07/14	29/07/14	26
RTSum - 0000746-30.2014.5.18.0201	07/07/14	29/07/14	22
RTSum - 0000755-89.2014.5.18.0201	09/07/14	29/07/14	20
RTSum - 0000756-74.2014.5.18.0201	09/07/14	30/07/14	21
RTSum - 0000761-96.2014.5.18.0201	09/07/14	28/07/14	19
RTSum - 0000763-66.2014.5.18.0201	09/07/14	22/07/14	13
RTSum - 0000767-06.2014.5.18.0201	11/07/14	22/07/14	11
RTSum - 0000771-43.2014.5.18.0201	11/07/14	05/08/14	25
RTSum - 0000783-57.2014.5.18.0201	15/07/14	05/08/14	21
RTSum - 0000794-86.2014.5.18.0201	17/07/14	06/08/14	20
RTSum - 0000810-40.2014.5.18.0201	21/07/14	06/08/14	16
RTSum - 0000824-24.2014.5.18.0201	22/07/14	05/08/14	14
RTSum - 0000826-91.2014.5.18.0201	23/07/14	05/08/14	13
RTSum - 0000828-61.2014.5.18.0201	23/07/14	05/08/14	13
RTSum - 0000834-68.2014.5.18.0201	24/07/14	06/08/14	13
RTSum - 0000836-38.2014.5.18.0201	24/07/14	06/08/14	13
RTSum - 0000849-37.2014.5.18.0201	29/07/14	12/08/14	14
RTSum - 0000850-22.2014.5.18.0201	29/07/14	05/08/14	7
RTSum - 0000858-96.2014.5.18.0201	31/07/14	05/08/14	5

Legenda:

- Ajuiz.: Data do Ajuizamento;
- 1ª Aud.: Data da primeira audiência que ocorrer, Inicial ou UNA;
- Prazo: Prazo, em dias corridos, entre a Data do Ajuizamento e a Data da 1ª Audiência.



PRAZO MÉDIO PARA REALIZAÇÃO DA 1ª AUDIÊNCIA - VARA DO TRABALHO DE URUAÇU

Sem magistrado

SUMARÍSSIMO

Qtd	Prazo Médio
345	19,87

Nr. Processo	Ajuiz.	1ª Aud.	Prazo
RTSum - 0000863-21.2014.5.18.0201	31/07/14	13/08/14	13
RTSum - 0000864-06.2014.5.18.0201	31/07/14	13/08/14	13
RTSum - 0000868-43.2014.5.18.0201	01/08/14	26/08/14	25
RTSum - 0000869-28.2014.5.18.0201	01/08/14	26/08/14	25
RTSum - 0000870-13.2014.5.18.0201	01/08/14	05/08/14	4
RTSum - 0000879-72.2014.5.18.0201	04/08/14	19/08/14	15
RTSum - 0000880-57.2014.5.18.0201	05/08/14	19/08/14	14
RTSum - 0000884-94.2014.5.18.0201	06/08/14	19/08/14	13
RTSum - 0000894-41.2014.5.18.0201	08/08/14	13/08/14	5
RTSum - 0000901-33.2014.5.18.0201	11/08/14	20/08/14	9
RTSum - 0000904-85.2014.5.18.0201	12/08/14	18/08/14	6
RTSum - 0000916-02.2014.5.18.0201	15/08/14	28/08/14	13
RTSum - 0000918-69.2014.5.18.0201	15/08/14	19/08/14	4
RTSum - 0000920-39.2014.5.18.0201	18/08/14	08/09/14	21
RTSum - 0000922-09.2014.5.18.0201	18/08/14	08/09/14	21
RTSum - 0000924-76.2014.5.18.0201	18/08/14	26/08/14	8
RTSum - 0000932-53.2014.5.18.0201	19/08/14	02/09/14	14
RTSum - 0000935-08.2014.5.18.0201	20/08/14	02/09/14	13
RTSum - 0000940-30.2014.5.18.0201	21/08/14	03/09/14	13
RTSum - 0000943-82.2014.5.18.0201	21/08/14	03/09/14	13
RTSum - 0000948-07.2014.5.18.0201	22/08/14	02/09/14	11
RTSum - 0000959-36.2014.5.18.0201	26/08/14	09/09/14	14
RTSum - 0000962-88.2014.5.18.0201	27/08/14	09/09/14	13
RTSum - 0000963-73.2014.5.18.0201	27/08/14	09/09/14	13
RTSum - 0000965-43.2014.5.18.0201	28/08/14	30/09/14	33

Legenda:

- Ajuiz.: Data do Ajuizamento;
- 1ª Aud.: Data da primeira audiência que ocorrer, Inicial ou UNA;
- Prazo: Prazo, em dias corridos, entre a Data do Ajuizamento e a Data da 1ª Audiência.



PRAZO MÉDIO PARA REALIZAÇÃO DA 1ª AUDIÊNCIA - VARA DO TRABALHO DE URUAÇU

Sem magistrado

SUMARÍSSIMO

Qtd	Prazo Médio
345	19,87

Nr. Processo	Ajuiz.	1ª Aud.	Prazo
RTSum - 0000967-13.2014.5.18.0201	28/08/14	16/09/14	19
RTSum - 0000968-95.2014.5.18.0201	28/08/14	02/10/14	35
RTSum - 0000971-50.2014.5.18.0201	28/08/14	02/10/14	35
RTSum - 0000974-05.2014.5.18.0201	28/08/14	30/09/14	33
RTSum - 0000977-57.2014.5.18.0201	28/08/14	18/09/14	21
RTSum - 0000980-12.2014.5.18.0201	28/08/14	16/09/14	19
RTSum - 0000982-79.2014.5.18.0201	28/08/14	18/09/14	21
RTSum - 0000983-64.2014.5.18.0201	28/08/14	01/10/14	34
RTSum - 0000987-04.2014.5.18.0201	28/08/14	16/09/14	19
RTSum - 0000996-63.2014.5.18.0201	01/09/14	09/09/14	8
RTSum - 0001000-03.2014.5.18.0201	02/09/14	10/09/14	8
RTSum - 0001002-70.2014.5.18.0201	02/09/14	10/09/14	8
RTSum - 0001007-92.2014.5.18.0201	02/09/14	22/09/14	20
RTSum - 0001016-54.2014.5.18.0201	04/09/14	22/09/14	18
RTSum - 0001018-24.2014.5.18.0201	05/09/14	22/09/14	17
RTSum - 0001019-09.2014.5.18.0201	05/09/14	23/09/14	18
RTSum - 0001021-76.2014.5.18.0201	05/09/14	23/09/14	18
RTSum - 0001026-98.2014.5.18.0201	05/09/14	23/09/14	18
RTSum - 0001035-60.2014.5.18.0201	09/09/14	23/09/14	14
RTSum - 0001055-51.2014.5.18.0201	10/09/14	24/09/14	14
RTSum - 0001061-58.2014.5.18.0201	11/09/14	24/09/14	13
RTSum - 0001067-65.2014.5.18.0201	12/09/14	14/10/14	32
RTSum - 0001069-35.2014.5.18.0201	12/09/14	15/10/14	33
RTSum - 0001070-20.2014.5.18.0201	12/09/14	14/10/14	32
RTSum - 0001071-05.2014.5.18.0201	12/09/14	14/10/14	32

Legenda:

- Ajuiz.: Data do Ajuizamento;
- 1ª Aud.: Data da primeira audiência que ocorrer, Inicial ou UNA;
- Prazo: Prazo, em dias corridos, entre a Data do Ajuizamento e a Data da 1ª Audiência.



PRAZO MÉDIO PARA REALIZAÇÃO DA 1ª AUDIÊNCIA - VARA DO TRABALHO DE URUAÇU

Sem magistrado

SUMARÍSSIMO

Qtd	Prazo Médio
345	19,87

Nr. Processo	Ajuiz.	1ª Aud.	Prazo
RTSum - 0001073-72.2014.5.18.0201	12/09/14	06/10/14	24
RTSum - 0001075-42.2014.5.18.0201	12/09/14	06/10/14	24
RTSum - 0001079-79.2014.5.18.0201	12/09/14	15/10/14	33
RTSum - 0001081-49.2014.5.18.0201	12/09/14	14/10/14	32
RTSum - 0001084-04.2014.5.18.0201	12/09/14	14/10/14	32
RTSum - 0001086-71.2014.5.18.0201	12/09/14	15/10/14	33
RTSum - 0001088-41.2014.5.18.0201	12/09/14	15/10/14	33
RTSum - 0001101-40.2014.5.18.0201	16/09/14	07/10/14	21
RTSum - 0001102-25.2014.5.18.0201	16/09/14	07/10/14	21
RTSum - 0001127-38.2014.5.18.0201	23/09/14	07/10/14	14
RTSum - 0001130-90.2014.5.18.0201	23/09/14	08/10/14	15
RTSum - 0001135-15.2014.5.18.0201	25/09/14	08/10/14	13
RTSum - 0001140-37.2014.5.18.0201	26/09/14	01/10/14	5
RTSum - 0001141-22.2014.5.18.0201	26/09/14	22/10/14	26
RTSum - 0001157-73.2014.5.18.0201	02/10/14	21/10/14	19
RTSum - 0001158-58.2014.5.18.0201	02/10/14	21/10/14	19
RTSum - 0001160-28.2014.5.18.0201	02/10/14	07/10/14	5
RTSum - 0001170-72.2014.5.18.0201	03/10/14	23/10/14	20
RTSum - 0001175-94.2014.5.18.0201	07/10/14	04/11/14	28
RTSum - 0001176-79.2014.5.18.0201	07/10/14	04/11/14	28
RTSum - 0001177-64.2014.5.18.0201	07/10/14	04/11/14	28
RTSum - 0001187-11.2014.5.18.0201	09/10/14	21/10/14	12
RTSum - 0001206-17.2014.5.18.0201	14/10/14	05/11/14	22
RTSum - 0001208-84.2014.5.18.0201	15/10/14	05/11/14	21
RTSum - 0001210-54.2014.5.18.0201	15/10/14	05/11/14	21

Legenda:

- Ajuiz.: Data do Ajuizamento;
- 1ª Aud.: Data da primeira audiência que ocorrer, Inicial ou UNA;
- Prazo: Prazo, em dias corridos, entre a Data do Ajuizamento e a Data da 1ª Audiência.



PRAZO MÉDIO PARA REALIZAÇÃO DA 1ª AUDIÊNCIA - VARA DO TRABALHO DE URUAÇU

Sem magistrado

SUMARÍSSIMO

Qtd	Prazo Médio
345	19,87

Nr. Processo	Ajuiz.	1ª Aud.	Prazo
RTSum - 0001217-46.2014.5.18.0201	16/10/14	05/11/14	20
RTSum - 0001218-31.2014.5.18.0201	16/10/14	06/11/14	21
RTSum - 0001242-59.2014.5.18.0201	17/10/14	06/11/14	20
RTSum - 0001243-44.2014.5.18.0201	17/10/14	06/11/14	20
RTSum - 0001244-29.2014.5.18.0201	17/10/14	06/11/14	20
RTSum - 0001245-14.2014.5.18.0201	17/10/14	06/11/14	20
RTSum - 0001246-96.2014.5.18.0201	17/10/14	06/11/14	20
RTSum - 0001247-81.2014.5.18.0201	17/10/14	06/11/14	20
RTSum - 0001248-66.2014.5.18.0201	17/10/14	06/11/14	20
RTSum - 0001249-51.2014.5.18.0201	17/10/14	06/11/14	20
RTSum - 0001250-36.2014.5.18.0201	17/10/14	06/11/14	20
RTSum - 0001254-73.2014.5.18.0201	17/10/14	06/11/14	20
RTSum - 0001255-58.2014.5.18.0201	17/10/14	06/11/14	20
RTSum - 0001256-43.2014.5.18.0201	17/10/14	19/11/14	33
RTSum - 0001272-94.2014.5.18.0201	22/10/14	18/11/14	27
RTSum - 0001274-64.2014.5.18.0201	22/10/14	18/11/14	27
RTSum - 0001280-71.2014.5.18.0201	22/10/14	18/11/14	27
RTSum - 0001293-70.2014.5.18.0201	23/10/14	18/11/14	26
RTSum - 0001298-92.2014.5.18.0201	23/10/14	19/11/14	27
RTSum - 0001306-69.2014.5.18.0201	26/10/14	19/11/14	24
RTSum - 0001315-31.2014.5.18.0201	27/10/14	19/11/14	23
RTSum - 0001325-12.2013.5.18.0201	25/11/13	28/01/14	64
RTSum - 0001338-11.2013.5.18.0201	27/11/13	03/02/14	68
RTSum - 0001353-43.2014.5.18.0201	30/10/14	02/12/14	33
RTSum - 0001359-50.2014.5.18.0201	30/10/14	02/12/14	33

Legenda:

- Ajuiz.: Data do Ajuizamento;
- 1ª Aud.: Data da primeira audiência que ocorrer, Inicial ou UNA;
- Prazo: Prazo, em dias corridos, entre a Data do Ajuizamento e a Data da 1ª Audiência.



PRAZO MÉDIO PARA REALIZAÇÃO DA 1ª AUDIÊNCIA - VARA DO TRABALHO DE URUAÇU

Sem magistrado

SUMARÍSSIMO

Qtd	Prazo Médio
345	19,87

Nr. Processo	Ajuiz.	1ª Aud.	Prazo
RTSum - 0001367-27.2014.5.18.0201	02/11/14	18/11/14	16
RTSum - 0001369-31.2013.5.18.0201	02/12/13	04/02/14	64
RTSum - 0001373-68.2013.5.18.0201	02/12/13	20/01/14	49
RTSum - 0001374-53.2013.5.18.0201	02/12/13	20/01/14	49
RTSum - 0001375-38.2013.5.18.0201	02/12/13	21/01/14	50
RTSum - 0001376-23.2013.5.18.0201	02/12/13	21/01/14	50
RTSum - 0001377-08.2013.5.18.0201	02/12/13	21/01/14	50
RTSum - 0001382-30.2013.5.18.0201	03/12/13	21/01/14	49
RTSum - 0001383-78.2014.5.18.0201	03/11/14	02/12/14	29
RTSum - 0001388-03.2014.5.18.0201	04/11/14	04/12/14	30
RTSum - 0001390-07.2013.5.18.0201	05/12/13	21/01/14	47
RTSum - 0001393-25.2014.5.18.0201	05/11/14	04/12/14	29
RTSum - 0001394-10.2014.5.18.0201	05/11/14	04/12/14	29
RTSum - 0001398-47.2014.5.18.0201	05/11/14	18/11/14	13
RTSum - 0001410-61.2014.5.18.0201	10/11/14	10/12/14	30
RTSum - 0001415-83.2014.5.18.0201	11/11/14	02/12/14	21
RTSum - 0001428-82.2014.5.18.0201	12/11/14	10/12/14	28
RTSum - 0001436-59.2014.5.18.0201	13/11/14	10/12/14	27
RTSum - 0001438-29.2014.5.18.0201	13/11/14	10/12/14	27
RTSum - 0001444-36.2014.5.18.0201	14/11/14	09/12/14	25
RTSum - 0001448-73.2014.5.18.0201	14/11/14	10/12/14	26
RTSum - 0001449-58.2014.5.18.0201	14/11/14	10/12/14	26
RTSum - 0001450-43.2014.5.18.0201	14/11/14	10/12/14	26
RTSum - 0001452-13.2014.5.18.0201	14/11/14	11/12/14	27
RTSum - 0001452-47.2013.5.18.0201	11/12/13	22/01/14	42

Legenda:

- Ajuiz.: Data do Ajuizamento;
- 1ª Aud.: Data da primeira audiência que ocorrer, Inicial ou UNA;
- Prazo: Prazo, em dias corridos, entre a Data do Ajuizamento e a Data da 1ª Audiência.



PRAZO MÉDIO PARA REALIZAÇÃO DA 1ª AUDIÊNCIA - VARA DO TRABALHO DE URUAÇU

Sem magistrado

SUMARÍSSIMO

Qtd	Prazo Médio
345	19,87

Nr. Processo	Ajuiz.	1ª Aud.	Prazo
RTSum - 0001453-32.2013.5.18.0201	11/12/13	28/01/14	48
RTSum - 0001455-65.2014.5.18.0201	14/11/14	11/12/14	27
RTSum - 0001459-05.2014.5.18.0201	14/11/14	11/12/14	27
RTSum - 0001460-87.2014.5.18.0201	14/11/14	11/12/14	27
RTSum - 0001461-09.2013.5.18.0201	13/12/13	22/01/14	40
RTSum - 0001464-27.2014.5.18.0201	14/11/14	02/12/14	18
RTSum - 0001472-38.2013.5.18.0201	17/12/13	10/02/14	55
RTSum - 0001477-26.2014.5.18.0201	17/11/14	10/12/14	23
RTSum - 0001479-93.2014.5.18.0201	17/11/14	10/12/14	23
RTSum - 0001481-63.2014.5.18.0201	17/11/14	11/12/14	24
RTSum - 0001487-07.2013.5.18.0201	20/12/13	22/01/14	33
RTSum - 0001487-70.2014.5.18.0201	18/11/14	11/12/14	23
RTSum - 0001488-89.2013.5.18.0201	20/12/13	28/01/14	39
RTSum - 0001489-40.2014.5.18.0201	18/11/14	11/12/14	23
RTSum - 0001489-74.2013.5.18.0201	20/12/13	28/01/14	39
RTSum - 0001490-25.2014.5.18.0201	18/11/14	11/12/14	23
RTSum - 0001491-44.2013.5.18.0201	23/12/13	29/01/14	37
RTSum - 0001492-29.2013.5.18.0201	23/12/13	04/02/14	43
RTSum - 0001511-98.2014.5.18.0201	21/11/14	10/12/14	19
RTSum - 0001518-90.2014.5.18.0201	24/11/14	10/12/14	16
RTSum - 0001523-15.2014.5.18.0201	25/11/14	11/12/14	16
RTSum - 0001531-89.2014.5.18.0201	26/11/14	18/12/14	22
RTSum - 0001554-35.2014.5.18.0201	28/11/14	02/12/14	4

Legenda:

- Ajuiz.: Data do Ajuizamento;
- 1ª Aud.: Data da primeira audiência que ocorrer, Inicial ou UNA;
- Prazo: Prazo, em dias corridos, entre a Data do Ajuizamento e a Data da 1ª Audiência.



**PRAZO MÉDIO PARA REALIZAÇÃO DA 1ª AUDIÊNCIA -
VARA DO TRABALHO DE URUAÇU**