

Conceituação

Tema	Prazos Processuais
Relatórios	Evolução Histórica Comparativo por VT Comparativo por Grupo Por Grupo Por VT Por Processo Por Magistrado
Resumo	Apresenta o prazo médio entre a realização da primeira audiência e o encerramento da instrução.
Descrição	O prazo médio é obtido calculando-se a quantidade de dias decorridos entre a data da primeira audiência e a data do encerramento da instrução. Os dados são extraídos baseando-se nos seguintes itens do e-Gestão: 265 e 90265 - Da realização da primeira audiência até o encerramento da instrução processual na fase de conhecimento – rito sumaríssimo; 266 e 90266 – Da realização da primeira audiência até o encerramento da instrução processual na fase de conhecimento – exceto rito sumaríssimo (ordinário)
Origem da informação	e-Gestão
Critérios e transformações	Coletado do e-Gestão, consolidado, otimizado e classificado para análise.
Análises possíveis	Prazo médio entre a realização da primeira audiência e o encerramento da instrução processual na fase de conhecimento, detalhado de forma Geral, Por grupo, por VT, Por Processo e Por Magistrado.



EVOLUÇÃO HISTÓRICA DOS PRAZOS PROCESSUAIS ENTRE A 1ª AUDIÊNCIA E O ENCERRAMENTO DA INSTRUÇÃO - 1ª VARA DO TRABALHO DE GOIÂNIA

Data do encerramento da instrução entre 1/1/2014 e 31/12/2014 23:59:59

Rito	Qtd	Prazo Médio
ORDINÁRIO	851	127,15
SUMARÍSSIMO	677	40,72
Total/Média	1.528	88,86

Percentual de Processos por Rito

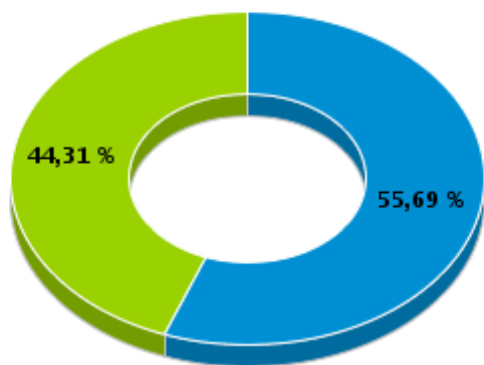

Rito

■ ORDINÁRIO ■ SUMARÍSSIMO

Prazo Médio por Rito

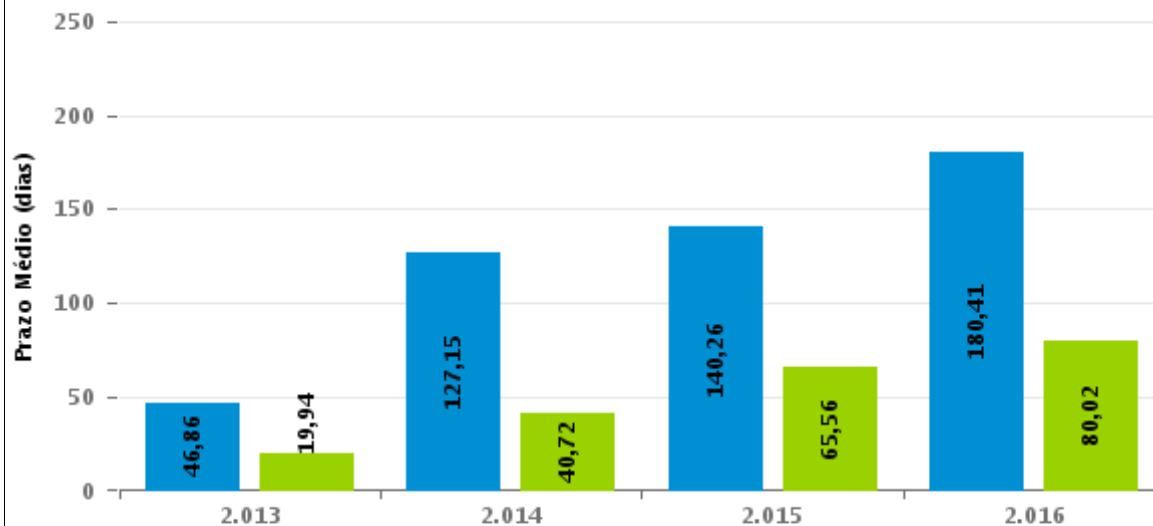

Para este exercício foram computados os processos até o mês de Setembro/2016

Rito

■ ORDINÁRIO ■ SUMARÍSSIMO



COMPARATIVO DO PRAZO MÉDIO ENTRE A 1ª AUDIÊNCIA E O ENCERRAMENTO DA INSTRUÇÃO - 1ª VARA DO TRABALHO DE GOIÂNIA

Data do encerramento da instrução entre 1/1/2014 e 31/12/2014 23:59:59

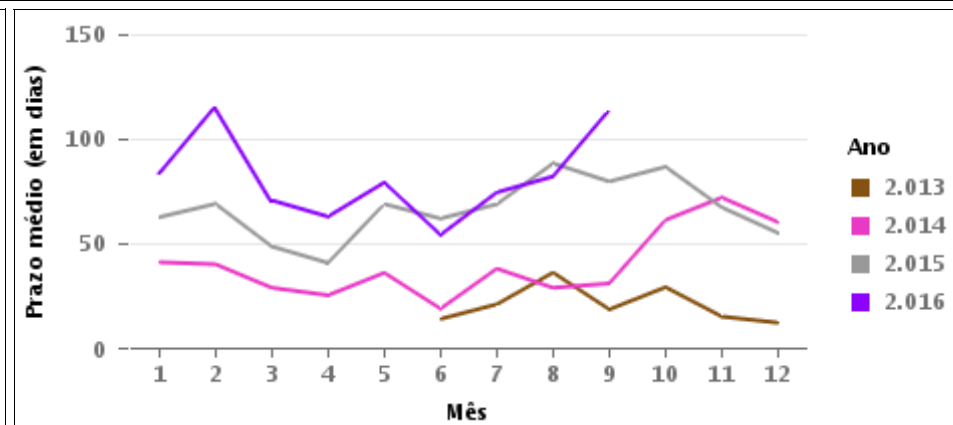
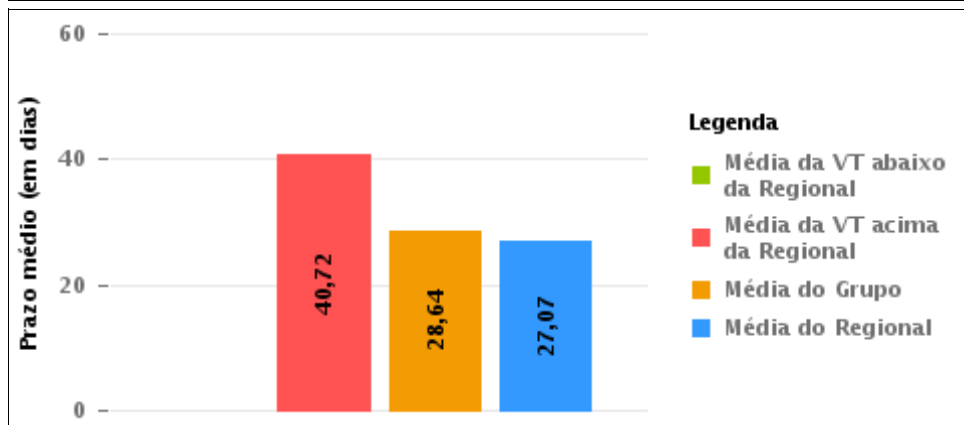
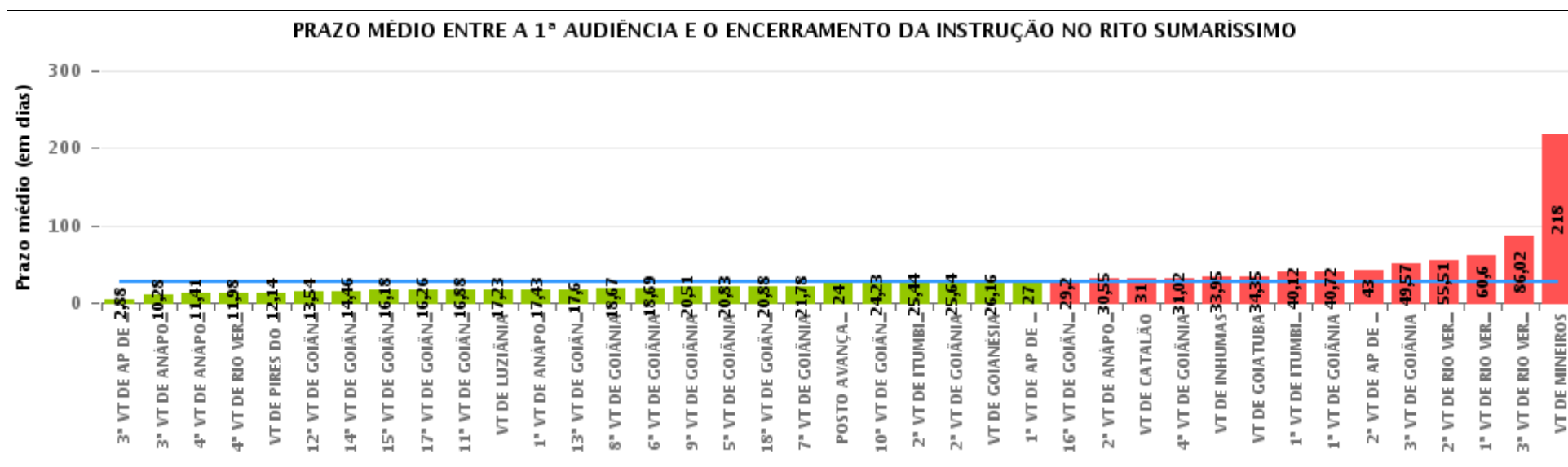

COMPARATIVO DO PRAZO MÉDIO ENTRE A 1ª AUDIÊNCIA E O ENCERRAMENTO DA INSTRUÇÃO ENTRE AS VARAS DO GRUPO

Data do encerramento da instrução entre 1/1/2014 e 31/12/2014 23:59:59

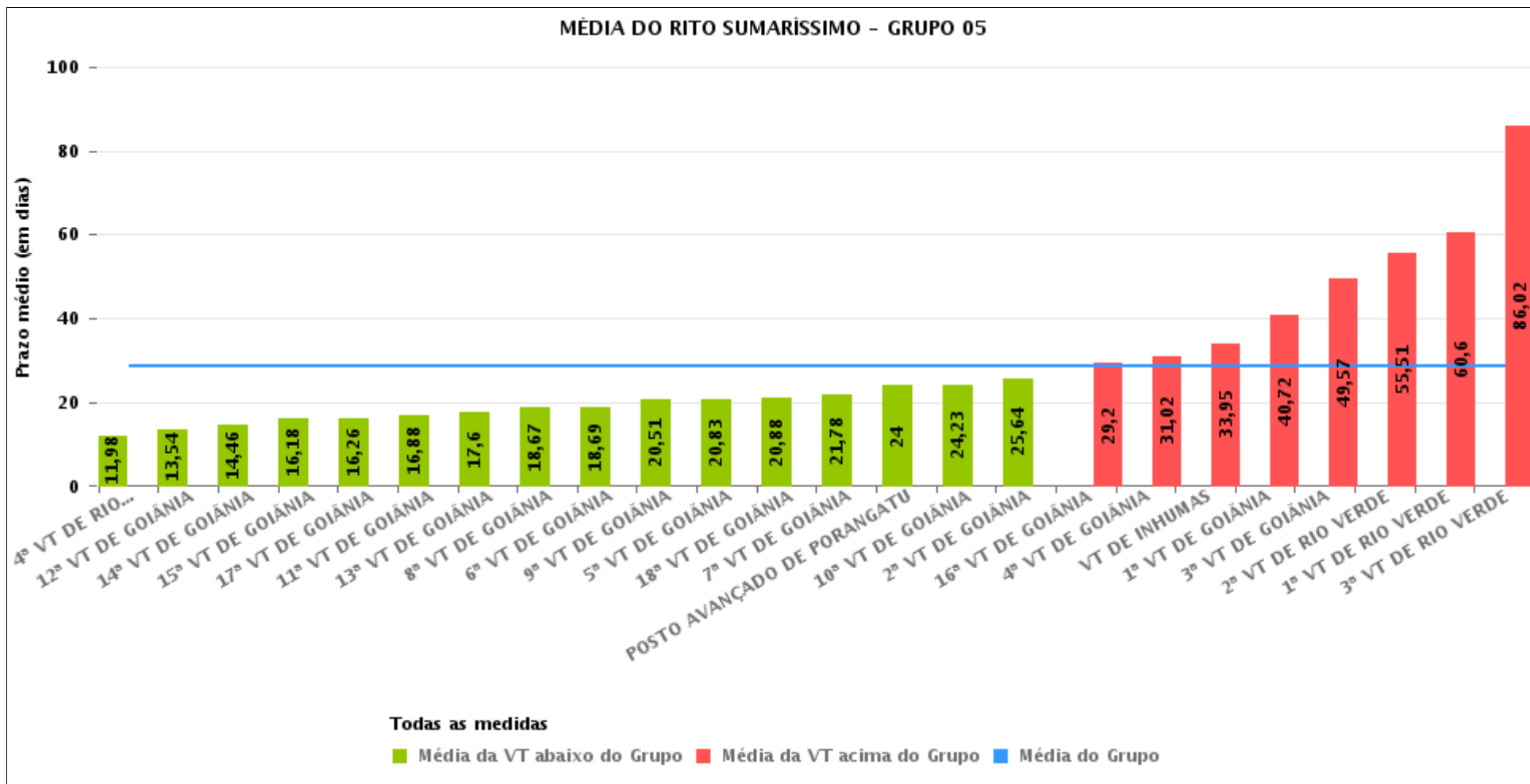



PRAZO MÉDIO ENTRE A 1ª AUDIÊNCIA E O ENCERRAMENTO DA INSTRUÇÃO POR GRUPO

Data do encerramento da instrução entre 1/1/2014 e 31/12/2014 23:59:59

Rito	Grupo	Qtd. Processos	Prazo Médio (dias)	Ranking
SUMARÍSSIMO	GRUPO 02	437	12,14	1°
	GRUPO 03	2.080	17,8	2°
	GRUPO 06	803	25,19	3°
	GRUPO 04	2.669	27,13	4°
	GRUPO 05	17.228	28,64	5°

<p>Legenda:</p> <p># Grupo 01 – Até 750 VT de Posse</p> <p># Grupo 02 – De 751 a 1000 VT de Formosa VT de Pires do Rio</p> <p># Grupo 03 – De 1001 a 1500 VT de Ceres 1ª VT de Anápolis 2ª VT de Anápolis 3ª VT de Anápolis 4ª VT de Anápolis VT de Caldas Novas</p>	<p># Grupo 04 – De 1501 a 2000 VT de Catalão VT de Goiatuba 1ª VT de Itumbiara 2ª VT de Itumbiara VT de Jataí VT de Luziânia VT de Mineiros VT de Quirinópolis</p> <p># Grupo 05 – De 2001 a 2500 1ª VT de Goiânia 2ª VT de Goiânia 3ª VT de Goiânia 4ª VT de Goiânia 5ª VT de Goiânia 6ª VT de Goiânia 7ª VT de Goiânia</p>	<p>8ª VT de Goiânia 9ª VT de Goiânia 10ª VT de Goiânia 11ª VT de Goiânia 12ª VT de Goiânia 13ª VT de Goiânia 14ª VT de Goiânia 15ª VT de Goiânia 16ª VT de Goiânia 17ª VT de Goiânia 18ª VT de Goiânia VT de Goiás VT de Inhumas 1ª VT de Rio Verde 2ª VT de Rio Verde 3ª VT de Rio Verde 4ª VT de Rio Verde VT de Uruaçu VT de São Luis de Montes Belos VT de Valparaíso de Goiás</p>	<p>#Grupo 06 – A partir de 2500 1ª VT de Aparecida de Goiânia 2ª VT de Aparecida de Goiânia 3ª VT de Aparecida de Goiânia VT de Goianésia</p>
--	--	--	---



PRAZO MÉDIO ENTRE A 1ª AUDIÊNCIA E O ENCERRAMENTO DA INSTRUÇÃO DE TODAS AS VARAS DO TRABALHO

Data do encerramento da instrução entre 1/1/2014 e 31/12/2014 23:59:59

SUMARÍSSIMO

Qtd. Processos	Prazo Médio (dias)
23.217	27,07

Vara do Trabalho	Qtd Processos	Prazo Médio	Ranking
3ª VARA DO TRABALHO DE APARECIDA DE GOIÂNIA	34	2,88	1º
3ª VARA DO TRABALHO DE ANÁPOLIS	555	10,28	2º
4ª VARA DO TRABALHO DE ANÁPOLIS	464	11,41	3º
4ª VARA DO TRABALHO DE RIO VERDE	179	11,98	4º
VARA DO TRABALHO DE PIRES DO RIO	437	12,14	5º
12ª VARA DO TRABALHO DE GOIÂNIA	745	13,54	6º
14ª VARA DO TRABALHO DE GOIÂNIA	929	14,46	7º
15ª VARA DO TRABALHO DE GOIÂNIA	764	16,18	8º
17ª VARA DO TRABALHO DE GOIÂNIA	835	16,26	9º
11ª VARA DO TRABALHO DE GOIÂNIA	814	16,88	10º
VARA DO TRABALHO DE LUZIÂNIA	1.016	17,23	11º
1ª VARA DO TRABALHO DE ANÁPOLIS	486	17,43	12º
13ª VARA DO TRABALHO DE GOIÂNIA	691	17,6	13º
8ª VARA DO TRABALHO DE GOIÂNIA	784	18,67	14º
6ª VARA DO TRABALHO DE GOIÂNIA	876	18,69	15º
9ª VARA DO TRABALHO DE GOIÂNIA	959	20,51	16º
5ª VARA DO TRABALHO DE GOIÂNIA	869	20,83	17º
18ª VARA DO TRABALHO DE GOIÂNIA	736	20,88	18º
7ª VARA DO TRABALHO DE GOIÂNIA	896	21,78	19º
POSTO AVANÇADO DE PORANGATU	1	24	20º
10ª VARA DO TRABALHO DE GOIÂNIA	656	24,23	21º
2ª VARA DO TRABALHO DE ITUMBIARA	742	25,44	22º
2ª VARA DO TRABALHO DE GOIÂNIA	839	25,64	23º
VARA DO TRABALHO DE GOIANÉSIA	767	26,16	24º
1ª VARA DO TRABALHO DE APARECIDA DE GOIÂNIA	1	27	25º
16ª VARA DO TRABALHO DE GOIÂNIA	661	29,2	26º



PRAZO MÉDIO ENTRE A 1ª AUDIÊNCIA E O ENCERRAMENTO DA INSTRUÇÃO DE TODAS AS VARAS DO TRABALHO

SUMARÍSSIMO

Qtd. Processos	Prazo Médio (dias)
23.217	27,07

Vara do Trabalho	Qtd Processos	Prazo Médio	Ranking
2ª VARA DO TRABALHO DE ANÁPOLIS	575	30,55	27°
VARA DO TRABALHO DE CATALÃO	3	31	28°
4ª VARA DO TRABALHO DE GOIÂNIA	690	31,02	29°
VARA DO TRABALHO DE INHUMAS	647	33,95	30°
VARA DO TRABALHO DE GOIATUBA	144	34,35	31°
1ª VARA DO TRABALHO DE ITUMBIARA	762	40,12	32°
1ª VARA DO TRABALHO DE GOIÂNIA	677	40,72	33°
2ª VARA DO TRABALHO DE APARECIDA DE GOIÂNIA	1	43	34°
3ª VARA DO TRABALHO DE GOIÂNIA	777	49,57	35°
2ª VARA DO TRABALHO DE RIO VERDE	773	55,51	36°
1ª VARA DO TRABALHO DE RIO VERDE	779	60,6	37°
3ª VARA DO TRABALHO DE RIO VERDE	651	86,02	38°
VARA DO TRABALHO DE MINEIROS	2	218	39°



PRAZO MÉDIO ENTRE A 1ª AUDIÊNCIA E O ENCERRAMENTO DA INSTRUÇÃO - 1ª VARA DO TRABALHO DE GOIÂNIA

Data do encerramento da instrução entre 1/1/2014 e 31/12/2014 23:59:59

1ª VARA DO TRABALHO DE GOIÂNIA

SUMARÍSSIMO

Qtd	Prazo Médio
639	40,72

Nr. Processo	1ª Aud.	nc. Instruçã	Prazo
RTSum - 0010002-15.2014.5.18.0001	05/02/14	05/02/14	0
RTSum - 0010002-94.2014.5.18.0007	12/03/14	25/04/14	44
RTSum - 0010003-97.2014.5.18.0001	03/02/14	03/02/14	0
RTSum - 0010008-22.2014.5.18.0001	03/02/14	12/03/14	37
RTSum - 0010009-07.2014.5.18.0001	03/02/14	03/02/14	0
RTSum - 0010010-89.2014.5.18.0001	03/02/14	22/05/14	108
RTSum - 0010010-89.2014.5.18.0001	03/02/14	06/10/14	245
RTSum - 0010011-74.2014.5.18.0001	03/02/14	19/03/14	44
RTSum - 0010013-44.2014.5.18.0001	10/02/14	04/04/14	53
RTSum - 0010017-81.2014.5.18.0001	10/02/14	21/03/14	39
RTSum - 0010018-66.2014.5.18.0001	10/02/14	18/03/14	36
RTSum - 0010019-51.2014.5.18.0001	10/02/14	21/02/14	11
RTSum - 0010023-88.2014.5.18.0001	01/04/14	01/04/14	0
RTSum - 0010029-95.2014.5.18.0001	10/02/14	01/04/14	50
RTSum - 0010034-20.2014.5.18.0001	10/03/14	10/03/14	0
RTSum - 0010034-20.2014.5.18.0001	10/03/14	28/07/14	140
RTSum - 0010037-72.2014.5.18.0001	25/02/14	24/03/14	27
RTSum - 0010040-27.2014.5.18.0001	17/03/14	17/03/14	0
RTSum - 0010041-12.2014.5.18.0001	10/02/14	01/04/14	50
RTSum - 0010044-64.2014.5.18.0001	10/02/14	10/02/14	0
RTSum - 0010045-49.2014.5.18.0001	10/02/14	23/04/14	72
RTSum - 0010047-19.2014.5.18.0001	10/02/14	10/02/14	0

Legenda:

1ª Aud.: Data da primeira audiência que ocorrer, Inicial ou UNA;

Enc. da Instrução: Data da conclusão para proferir sentença;

Prazo: Quantidade de dias decorridos da 1ª aud. até o encerramento da instrução.



PRAZO MÉDIO ENTRE A 1ª AUDIÊNCIA E O ENCERRAMENTO DA INSTRUÇÃO - 1ª VARA DO TRABALHO DE GOIÂNIA

1ª VARA DO TRABALHO DE GOIÂNIA

SUMARÍSSIMO

Qtd	Prazo Médio
639	40,72

Nr. Processo	1ª Aud.	nc. Instruçã	Prazo
RTSum - 0010048-04.2014.5.18.0001	11/03/14	11/03/14	0
RTSum - 0010050-71.2014.5.18.0001	10/02/14	10/02/14	0
RTSum - 0010051-56.2014.5.18.0001	10/02/14	24/03/14	42
RTSum - 0010056-78.2014.5.18.0001	10/02/14	10/02/14	0
RTSum - 0010058-48.2014.5.18.0001	10/02/14	16/05/14	95
RTSum - 0010059-33.2014.5.18.0001	10/02/14	10/02/14	0
RTSum - 0010060-18.2014.5.18.0001	10/02/14	10/02/14	0
RTSum - 0010062-85.2014.5.18.0001	11/03/14	05/05/14	55
RTSum - 0010065-40.2014.5.18.0001	05/02/14	25/02/14	20
RTSum - 0010066-25.2014.5.18.0001	05/02/14	05/02/14	0
RTSum - 0010067-10.2014.5.18.0001	05/02/14	31/03/14	54
RTSum - 0010067-10.2014.5.18.0001	05/02/14	30/05/14	114
RTSum - 0010068-92.2014.5.18.0001	05/02/14	05/02/14	0
RTSum - 0010070-62.2014.5.18.0001	05/02/14	13/03/14	36
RTSum - 0010072-32.2014.5.18.0001	20/02/14	13/03/14	21
RTSum - 0010072-32.2014.5.18.0001	20/02/14	23/07/14	153
RTSum - 0010073-17.2014.5.18.0001	11/02/14	14/04/14	62
RTSum - 0010075-84.2014.5.18.0001	11/02/14	11/02/14	0
RTSum - 0010077-54.2014.5.18.0001	12/02/14	14/04/14	61
RTSum - 0010084-46.2014.5.18.0001	18/02/14	18/02/14	0
RTSum - 0010085-31.2014.5.18.0001	18/02/14	18/02/14	0
RTSum - 0010086-16.2014.5.18.0001	18/02/14	23/04/14	64
RTSum - 0010086-74.2014.5.18.0014	11/02/14	11/04/14	59
RTSum - 0010086-74.2014.5.18.0014	11/02/14	11/07/14	150
RTSum - 0010087-98.2014.5.18.0001	18/02/14	23/04/14	64

Legenda:

1ª Aud.: Data da primeira audiência que ocorrer, Inicial ou UNA;

Enc. da Instrução: Data da conclusão para proferir sentença;

Prazo: Quantidade de dias decorridos da 1ª aud. até o encerramento da instrução.



PRAZO MÉDIO ENTRE A 1ª AUDIÊNCIA E O ENCERRAMENTO DA INSTRUÇÃO - 1ª VARA DO TRABALHO DE GOIÂNIA

1ª VARA DO TRABALHO DE GOIÂNIA

SUMARÍSSIMO

Qtd	Prazo Médio
639	40,72

Nr. Processo	1ª Aud.	nc. Instruçã	Prazo
RTSum - 0010090-53.2014.5.18.0001	18/02/14	10/04/14	51
RTSum - 0010091-38.2014.5.18.0001	18/02/14	01/04/14	42
RTSum - 0010092-23.2014.5.18.0001	26/02/14	12/12/14	289
RTSum - 0010093-08.2014.5.18.0001	18/03/14	03/04/14	16
RTSum - 0010094-90.2014.5.18.0001	26/02/14	26/02/14	0
RTSum - 0010096-60.2014.5.18.0001	26/02/14	24/03/14	26
RTSum - 0010096-60.2014.5.18.0001	26/02/14	05/05/14	68
RTSum - 0010110-44.2014.5.18.0001	11/03/14	11/03/14	0
RTSum - 0010112-14.2014.5.18.0001	11/03/14	25/03/14	14
RTSum - 0010114-81.2014.5.18.0001	18/03/14	18/03/14	0
RTSum - 0010116-51.2014.5.18.0001	18/03/14	12/05/14	55
RTSum - 0010118-21.2014.5.18.0001	18/03/14	11/04/14	24
RTSum - 0010122-58.2014.5.18.0001	18/03/14	27/05/14	70
RTSum - 0010125-13.2014.5.18.0001	18/03/14	05/05/14	48
RTSum - 0010126-95.2014.5.18.0001	18/03/14	15/04/14	28
RTSum - 0010130-35.2014.5.18.0001	18/03/14	18/03/14	0
RTSum - 0010132-05.2014.5.18.0001	18/03/14	15/04/14	28
RTSum - 0010136-42.2014.5.18.0001	26/03/14	26/03/14	0
RTSum - 0010137-27.2014.5.18.0001	26/03/14	26/03/14	0
RTSum - 0010138-12.2014.5.18.0001	25/03/14	11/06/14	78
RTSum - 0010139-94.2014.5.18.0001	26/03/14	26/03/14	0
RTSum - 0010140-79.2014.5.18.0001	26/03/14	26/03/14	0
RTSum - 0010141-98.2013.5.18.0001	14/05/13	05/11/14	540
RTSum - 0010141-98.2013.5.18.0001	14/05/13	16/12/14	581
RTSum - 0010143-34.2014.5.18.0001	25/03/14	25/03/14	0

Legenda:

1ª Aud.: Data da primeira audiência que ocorrer, Inicial ou UNA;

Enc. da Instrução: Data da conclusão para proferir sentença;

Prazo: Quantidade de dias decorridos da 1ª aud. até o encerramento da instrução.



PRAZO MÉDIO ENTRE A 1ª AUDIÊNCIA E O ENCERRAMENTO DA INSTRUÇÃO - 1ª VARA DO TRABALHO DE GOIÂNIA

1ª VARA DO TRABALHO DE GOIÂNIA

SUMARÍSSIMO

Qtd	Prazo Médio
639	40,72

Nr. Processo	1ª Aud.	nc. Instruçã	Prazo
RTSum - 0010144-19.2014.5.18.0001	26/03/14	26/08/14	153
RTSum - 0010145-04.2014.5.18.0001	26/03/14	28/04/14	33
RTSum - 0010147-71.2014.5.18.0001	25/03/14	11/04/14	17
RTSum - 0010150-26.2014.5.18.0001	25/03/14	25/03/14	0
RTSum - 0010155-48.2014.5.18.0001	26/03/14	26/03/14	0
RTSum - 0010161-55.2014.5.18.0001	26/03/14	26/03/14	0
RTSum - 0010162-40.2014.5.18.0001	25/03/14	25/03/14	0
RTSum - 0010163-25.2014.5.18.0001	26/03/14	26/03/14	0
RTSum - 0010164-10.2014.5.18.0001	25/03/14	05/05/14	41
RTSum - 0010170-17.2014.5.18.0001	25/03/14	05/05/14	41
RTSum - 0010171-02.2014.5.18.0001	26/03/14	26/03/14	0
RTSum - 0010172-84.2014.5.18.0001	26/03/14	26/03/14	0
RTSum - 0010177-09.2014.5.18.0001	26/03/14	28/04/14	33
RTSum - 0010178-91.2014.5.18.0001	26/03/14	26/03/14	0
RTSum - 0010179-76.2014.5.18.0001	25/03/14	04/04/14	10
RTSum - 0010182-31.2014.5.18.0001	26/03/14	26/03/14	0
RTSum - 0010183-16.2014.5.18.0001	26/03/14	26/03/14	0
RTSum - 0010184-98.2014.5.18.0001	26/03/14	26/03/14	0
RTSum - 0010187-53.2014.5.18.0001	25/03/14	25/03/14	0
RTSum - 0010188-38.2014.5.18.0001	26/03/14	26/03/14	0
RTSum - 0010189-23.2014.5.18.0001	25/02/14	24/03/14	27
RTSum - 0010190-08.2014.5.18.0001	26/03/14	05/05/14	40
RTSum - 0010191-90.2014.5.18.0001	26/03/14	26/03/14	0
RTSum - 0010191-90.2014.5.18.0001	26/03/14	04/04/14	9
RTSum - 0010194-45.2014.5.18.0001	01/04/14	01/04/14	0

Legenda:

1ª Aud.: Data da primeira audiência que ocorrer, Inicial ou UNA;

Enc. da Instrução: Data da conclusão para proferir sentença;

Prazo: Quantidade de dias decorridos da 1ª aud. até o encerramento da instrução.



PRAZO MÉDIO ENTRE A 1ª AUDIÊNCIA E O ENCERRAMENTO DA INSTRUÇÃO - 1ª VARA DO TRABALHO DE GOIÂNIA

1ª VARA DO TRABALHO DE GOIÂNIA

SUMARÍSSIMO

Qtd	Prazo Médio
639	40,72

Nr. Processo	1ª Aud.	nc. Instruçã	Prazo
RTSum - 0010198-82.2014.5.18.0001	01/04/14	01/04/14	0
RTSum - 0010199-67.2014.5.18.0001	01/04/14	01/04/14	0
RTSum - 0010202-22.2014.5.18.0001	01/04/14	01/04/14	0
RTSum - 0010211-81.2014.5.18.0001	01/04/14	01/04/14	0
RTSum - 0010214-36.2014.5.18.0001	08/04/14	08/04/14	0
RTSum - 0010218-73.2014.5.18.0001	08/04/14	08/04/14	0
RTSum - 0010220-43.2014.5.18.0001	08/04/14	17/07/14	100
RTSum - 0010221-62.2013.5.18.0001	13/05/13	06/10/14	511
RTSum - 0010226-50.2014.5.18.0001	08/04/14	08/04/14	0
RTSum - 0010231-72.2014.5.18.0001	08/04/14	08/04/14	0
RTSum - 0010234-27.2014.5.18.0001	08/04/14	16/05/14	38
RTSum - 0010237-79.2014.5.18.0001	08/04/14	12/05/14	34
RTSum - 0010238-64.2014.5.18.0001	08/04/14	08/04/14	0
RTSum - 0010244-71.2014.5.18.0001	08/04/14	08/04/14	0
RTSum - 0010251-63.2014.5.18.0001	08/04/14	07/10/14	182
RTSum - 0010258-55.2014.5.18.0001	08/04/14	08/04/14	0
RTSum - 0010262-92.2014.5.18.0001	23/04/14	15/05/14	22
RTSum - 0010266-32.2014.5.18.0001	23/04/14	23/04/14	0
RTSum - 0010267-51.2013.5.18.0001	17/06/13	23/01/14	220
RTSum - 0010268-02.2014.5.18.0001	23/04/14	05/05/14	12
RTSum - 0010268-87.2014.5.18.0005	23/04/14	23/04/14	0
RTSum - 0010268-96.2014.5.18.0002	28/04/14	11/12/14	227
RTSum - 0010269-84.2014.5.18.0001	23/04/14	05/05/14	12
RTSum - 0010274-09.2014.5.18.0001	23/04/14	25/04/14	2
RTSum - 0010276-76.2014.5.18.0001	23/04/14	23/04/14	0

Legenda:

1ª Aud.: Data da primeira audiência que ocorrer, Inicial ou UNA;

Enc. da Instrução: Data da conclusão para proferir sentença;

Prazo: Quantidade de dias decorridos da 1ª aud. até o encerramento da instrução.



PRAZO MÉDIO ENTRE A 1ª AUDIÊNCIA E O ENCERRAMENTO DA INSTRUÇÃO - 1ª VARA DO TRABALHO DE GOIÂNIA

1ª VARA DO TRABALHO DE GOIÂNIA

SUMARÍSSIMO

Qtd	Prazo Médio
639	40,72

Nr. Processo	1ª Aud.	nc. Instruçã	Prazo
RTSum - 0010277-61.2014.5.18.0001	23/04/14	23/04/14	0
RTSum - 0010281-98.2014.5.18.0001	01/04/14	01/04/14	0
RTSum - 0010282-83.2014.5.18.0001	01/04/14	01/04/14	0
RTSum - 0010283-68.2014.5.18.0001	01/04/14	08/04/14	7
RTSum - 0010286-23.2014.5.18.0001	01/04/14	03/06/14	63
RTSum - 0010287-08.2014.5.18.0001	01/04/14	01/04/14	0
RTSum - 0010288-90.2014.5.18.0001	01/04/14	01/04/14	0
RTSum - 0010289-75.2014.5.18.0001	01/04/14	29/04/14	28
RTSum - 0010292-30.2014.5.18.0001	17/03/14	28/05/14	72
RTSum - 0010298-37.2014.5.18.0001	25/03/14	07/04/14	13
RTSum - 0010301-89.2014.5.18.0001	19/03/14	19/03/14	0
RTSum - 0010302-74.2014.5.18.0001	19/03/14	19/03/14	0
RTSum - 0010305-29.2014.5.18.0001	19/03/14	27/03/14	8
RTSum - 0010306-14.2014.5.18.0001	20/03/14	27/03/14	7
RTSum - 0010308-81.2014.5.18.0001	20/03/14	20/03/14	0
RTSum - 0010311-36.2014.5.18.0001	20/03/14	20/03/14	0
RTSum - 0010312-21.2014.5.18.0001	21/03/14	21/03/14	0
RTSum - 0010313-06.2014.5.18.0001	21/03/14	21/03/14	0
RTSum - 0010315-73.2014.5.18.0001	12/03/14	03/04/14	22
RTSum - 0010317-43.2014.5.18.0001	31/03/14	06/05/14	36
RTSum - 0010318-28.2014.5.18.0001	31/03/14	31/03/14	0
RTSum - 0010320-95.2014.5.18.0001	31/03/14	08/07/14	99
RTSum - 0010326-05.2014.5.18.0001	03/04/14	03/04/14	0
RTSum - 0010332-12.2014.5.18.0001	07/04/14	07/04/14	0
RTSum - 0010345-11.2014.5.18.0001	24/03/14	24/03/14	0

Legenda:

1ª Aud.: Data da primeira audiência que ocorrer, Inicial ou UNA;

Enc. da Instrução: Data da conclusão para proferir sentença;

Prazo: Quantidade de dias decorridos da 1ª aud. até o encerramento da instrução.



PRAZO MÉDIO ENTRE A 1ª AUDIÊNCIA E O ENCERRAMENTO DA INSTRUÇÃO - 1ª VARA DO TRABALHO DE GOIÂNIA

1ª VARA DO TRABALHO DE GOIÂNIA

SUMARÍSSIMO

Qtd	Prazo Médio
639	40,72

Nr. Processo	1ª Aud.	nc. Instruçã	Prazo
RTSum - 0010345-11.2014.5.18.0001	24/03/14	16/05/14	53
RTSum - 0010346-93.2014.5.18.0001	26/03/14	26/03/14	0
RTSum - 0010348-63.2014.5.18.0001	26/03/14	26/03/14	0
RTSum - 0010349-48.2014.5.18.0001	28/03/14	28/03/14	0
RTSum - 0010356-40.2014.5.18.0001	04/04/14	04/04/14	0
RTSum - 0010357-25.2014.5.18.0001	04/04/14	14/05/14	40
RTSum - 0010357-59.2013.5.18.0001	08/05/13	31/03/14	327
RTSum - 0010357-59.2013.5.18.0001	08/05/13	08/04/14	335
RTSum - 0010358-10.2014.5.18.0001	04/04/14	04/04/14	0
RTSum - 0010363-32.2014.5.18.0001	09/04/14	03/06/14	55
RTSum - 0010366-84.2014.5.18.0001	10/04/14	21/05/14	41
RTSum - 0010369-39.2014.5.18.0001	10/04/14	09/06/14	60
RTSum - 0010370-24.2014.5.18.0001	10/04/14	19/11/14	223
RTSum - 0010372-91.2014.5.18.0001	10/04/14	10/04/14	0
RTSum - 0010373-76.2014.5.18.0001	11/04/14	11/04/14	0
RTSum - 0010374-61.2014.5.18.0001	11/04/14	14/10/14	186
RTSum - 0010375-46.2014.5.18.0001	14/04/14	14/04/14	0
RTSum - 0010382-38.2014.5.18.0001	14/04/14	14/04/14	0
RTSum - 0010384-08.2014.5.18.0001	24/04/14	04/06/14	41
RTSum - 0010388-45.2014.5.18.0001	23/04/14	23/04/14	0
RTSum - 0010393-67.2014.5.18.0001	24/04/14	24/04/14	0
RTSum - 0010397-07.2014.5.18.0001	24/04/14	24/04/14	0
RTSum - 0010400-59.2014.5.18.0001	25/04/14	15/05/14	20
RTSum - 0010401-44.2014.5.18.0001	25/04/14	25/04/14	0
RTSum - 0010402-29.2014.5.18.0001	24/04/14	21/05/14	27

Legenda:

1ª Aud.: Data da primeira audiência que ocorrer, Inicial ou UNA;

Enc. da Instrução: Data da conclusão para proferir sentença;

Prazo: Quantidade de dias decorridos da 1ª aud. até o encerramento da instrução.



PRAZO MÉDIO ENTRE A 1ª AUDIÊNCIA E O ENCERRAMENTO DA INSTRUÇÃO - 1ª VARA DO TRABALHO DE GOIÂNIA

1ª VARA DO TRABALHO DE GOIÂNIA

SUMARÍSSIMO

Qtd	Prazo Médio
639	40,72

Nr. Processo	1ª Aud.	nc. Instruça	Prazo
RTSum - 0010403-14.2014.5.18.0001	29/04/14	20/05/14	21
RTSum - 0010406-66.2014.5.18.0001	28/04/14	28/04/14	0
RTSum - 0010408-36.2014.5.18.0001	29/04/14	02/05/14	3
RTSum - 0010410-06.2014.5.18.0001	04/04/14	04/04/14	0
RTSum - 0010412-73.2014.5.18.0001	04/04/14	04/04/14	0
RTSum - 0010414-43.2014.5.18.0001	03/04/14	03/04/14	0
RTSum - 0010415-28.2014.5.18.0001	04/04/14	23/04/14	19
RTSum - 0010416-71.2014.5.18.0014	15/04/14	04/06/14	50
RTSum - 0010421-35.2014.5.18.0001	04/04/14	23/04/14	19
RTSum - 0010426-57.2014.5.18.0001	09/04/14	09/04/14	0
RTSum - 0010427-42.2014.5.18.0001	04/04/14	04/04/14	0
RTSum - 0010430-94.2014.5.18.0001	04/04/14	04/04/14	0
RTSum - 0010432-64.2014.5.18.0001	07/04/14	15/07/14	99
RTSum - 0010433-49.2014.5.18.0001	07/04/14	07/04/14	0
RTSum - 0010433-49.2014.5.18.0001	07/04/14	12/05/14	35
RTSum - 0010434-31.2014.5.18.0002	15/05/14	15/05/14	0
RTSum - 0010436-04.2014.5.18.0001	09/04/14	09/04/14	0
RTSum - 0010440-41.2014.5.18.0001	09/04/14	03/06/14	55
RTSum - 0010440-41.2014.5.18.0001	09/04/14	02/10/14	176
RTSum - 0010441-26.2014.5.18.0001	09/04/14	29/05/14	50
RTSum - 0010445-63.2014.5.18.0001	10/04/14	10/04/14	0
RTSum - 0010447-27.2014.5.18.0003	12/06/14	12/06/14	0
RTSum - 0010447-33.2014.5.18.0001	10/04/14	15/08/14	127
RTSum - 0010450-85.2014.5.18.0001	11/04/14	28/04/14	17
RTSum - 0010451-70.2014.5.18.0001	11/04/14	11/04/14	0

Legenda:

1ª Aud.: Data da primeira audiência que ocorrer, Inicial ou UNA;

Enc. da Instrução: Data da conclusão para proferir sentença;

Prazo: Quantidade de dias decorridos da 1ª aud. até o encerramento da instrução.



PRAZO MÉDIO ENTRE A 1ª AUDIÊNCIA E O ENCERRAMENTO DA INSTRUÇÃO - 1ª VARA DO TRABALHO DE GOIÂNIA

1ª VARA DO TRABALHO DE GOIÂNIA

SUMARÍSSIMO

Qtd	Prazo Médio
639	40,72

Nr. Processo	1ª Aud.	nc. Instruça	Prazo
RTSum - 0010452-55.2014.5.18.0001	11/04/14	11/04/14	0
RTSum - 0010453-40.2014.5.18.0001	11/04/14	11/04/14	0
RTSum - 0010461-17.2014.5.18.0001	23/04/14	23/04/14	0
RTSum - 0010464-69.2014.5.18.0001	23/04/14	17/06/14	55
RTSum - 0010466-39.2014.5.18.0001	24/04/14	24/04/14	0
RTSum - 0010467-24.2014.5.18.0001	24/04/14	07/05/14	13
RTSum - 0010468-43.2013.5.18.0001	04/06/13	13/11/14	527
RTSum - 0010469-91.2014.5.18.0001	24/04/14	08/09/14	137
RTSum - 0010471-61.2014.5.18.0001	25/04/14	25/04/14	0
RTSum - 0010477-68.2014.5.18.0001	28/04/14	28/04/14	0
RTSum - 0010478-53.2014.5.18.0001	28/04/14	28/04/14	0
RTSum - 0010479-38.2014.5.18.0001	30/04/14	26/05/14	26
RTSum - 0010482-90.2014.5.18.0001	08/04/14	29/04/14	21
RTSum - 0010485-45.2014.5.18.0001	08/04/14	26/06/14	79
RTSum - 0010486-30.2014.5.18.0001	08/04/14	25/08/14	139
RTSum - 0010491-52.2014.5.18.0001	08/04/14	08/04/14	0
RTSum - 0010497-59.2014.5.18.0001	08/04/14	08/04/14	0
RTSum - 0010501-96.2014.5.18.0001	08/04/14	12/05/14	34
RTSum - 0010504-51.2014.5.18.0001	04/04/14	22/05/14	48
RTSum - 0010508-88.2014.5.18.0001	15/04/14	08/07/14	84
RTSum - 0010509-73.2014.5.18.0001	15/04/14	15/04/14	0
RTSum - 0010512-28.2014.5.18.0001	15/04/14	15/04/14	0
RTSum - 0010513-13.2014.5.18.0001	15/04/14	05/05/14	20
RTSum - 0010517-50.2014.5.18.0001	15/04/14	27/05/14	42
RTSum - 0010517-50.2014.5.18.0001	15/04/14	21/10/14	189

Legenda:

1ª Aud.: Data da primeira audiência que ocorrer, Inicial ou UNA;

Enc. da Instrução: Data da conclusão para proferir sentença;

Prazo: Quantidade de dias decorridos da 1ª aud. até o encerramento da instrução.



PRAZO MÉDIO ENTRE A 1ª AUDIÊNCIA E O ENCERRAMENTO DA INSTRUÇÃO - 1ª VARA DO TRABALHO DE GOIÂNIA

1ª VARA DO TRABALHO DE GOIÂNIA

SUMARÍSSIMO

Qtd	Prazo Médio
639	40,72

Nr. Processo	1ª Aud.	nc. Instruçã	Prazo
RTSum - 0010518-35.2014.5.18.0001	15/04/14	15/04/14	0
RTSum - 0010519-20.2014.5.18.0001	15/04/14	20/10/14	188
RTSum - 0010524-42.2014.5.18.0001	15/04/14	15/04/14	0
RTSum - 0010526-12.2014.5.18.0001	15/04/14	15/04/14	0
RTSum - 0010527-94.2014.5.18.0001	15/04/14	09/06/14	55
RTSum - 0010532-19.2014.5.18.0001	16/06/14	22/07/14	36
RTSum - 0010535-71.2014.5.18.0001	05/05/14	22/05/14	17
RTSum - 0010538-26.2014.5.18.0001	05/05/14	18/06/14	44
RTSum - 0010540-93.2014.5.18.0001	30/04/14	25/07/14	86
RTSum - 0010541-78.2014.5.18.0001	30/04/14	29/05/14	29
RTSum - 0010550-40.2014.5.18.0001	05/05/14	29/05/14	24
RTSum - 0010550-40.2014.5.18.0001	05/05/14	09/06/14	35
RTSum - 0010552-10.2014.5.18.0001	07/05/14	10/06/14	34
RTSum - 0010554-77.2014.5.18.0001	07/05/14	09/06/14	33
RTSum - 0010557-32.2014.5.18.0001	07/05/14	01/07/14	55
RTSum - 0010561-69.2014.5.18.0001	07/05/14	07/05/14	0
RTSum - 0010567-76.2014.5.18.0001	07/05/14	07/05/14	0
RTSum - 0010572-98.2014.5.18.0001	07/05/14	01/07/14	55
RTSum - 0010579-90.2014.5.18.0001	08/05/14	01/07/14	54
RTSum - 0010581-60.2014.5.18.0001	08/05/14	21/05/14	13
RTSum - 0010585-34.2013.5.18.0001	14/06/13	10/11/14	514
RTSum - 0010585-97.2014.5.18.0001	25/06/14	25/06/14	0
RTSum - 0010587-67.2014.5.18.0001	12/05/14	26/08/14	106
RTSum - 0010590-22.2014.5.18.0001	12/05/14	21/05/14	9
RTSum - 0010594-59.2014.5.18.0001	12/05/14	12/05/14	0

Legenda:

1ª Aud.: Data da primeira audiência que ocorrer, Inicial ou UNA;

Enc. da Instrução: Data da conclusão para proferir sentença;

Prazo: Quantidade de dias decorridos da 1ª aud. até o encerramento da instrução.



PRAZO MÉDIO ENTRE A 1ª AUDIÊNCIA E O ENCERRAMENTO DA INSTRUÇÃO - 1ª VARA DO TRABALHO DE GOIÂNIA

1ª VARA DO TRABALHO DE GOIÂNIA

SUMARÍSSIMO

Qtd	Prazo Médio
639	40,72

Nr. Processo	1ª Aud.	nc. Instruçã	Prazo
RTSum - 0010596-29.2014.5.18.0001	14/05/14	14/05/14	0
RTSum - 0010596-29.2014.5.18.0001	14/05/14	11/06/14	28
RTSum - 0010603-21.2014.5.18.0001	14/05/14	04/09/14	113
RTSum - 0010605-88.2014.5.18.0001	12/05/14	12/05/14	0
RTSum - 0010606-73.2014.5.18.0001	14/05/14	09/06/14	26
RTSum - 0010608-43.2014.5.18.0001	15/05/14	15/05/14	0
RTSum - 0010609-28.2014.5.18.0001	16/05/14	27/05/14	11
RTSum - 0010610-13.2014.5.18.0001	16/05/14	16/05/14	0
RTSum - 0010614-50.2014.5.18.0001	19/05/14	15/09/14	119
RTSum - 0010620-57.2014.5.18.0001	27/05/14	02/09/14	98
RTSum - 0010621-42.2014.5.18.0001	20/05/14	20/05/14	0
RTSum - 0010623-76.2014.5.18.0012	11/06/14	11/06/14	0
RTSum - 0010625-79.2014.5.18.0001	22/05/14	12/06/14	21
RTSum - 0010629-19.2014.5.18.0001	03/06/14	03/06/14	0
RTSum - 0010630-04.2014.5.18.0001	03/06/14	03/06/14	0
RTSum - 0010642-18.2014.5.18.0001	22/05/14	22/05/14	0
RTSum - 0010645-52.2014.5.18.0007	12/06/14	12/06/14	0
RTSum - 0010650-92.2014.5.18.0001	03/06/14	03/06/14	0
RTSum - 0010652-62.2014.5.18.0001	22/05/14	07/08/14	77
RTSum - 0010652-62.2014.5.18.0001	22/05/14	09/10/14	140
RTSum - 0010654-32.2014.5.18.0001	22/05/14	22/05/14	0
RTSum - 0010656-02.2014.5.18.0001	22/05/14	01/07/14	40
RTSum - 0010657-84.2014.5.18.0001	29/05/14	30/05/14	1
RTSum - 0010658-69.2014.5.18.0001	29/05/14	30/10/14	154
RTSum - 0010659-54.2014.5.18.0001	29/05/14	29/05/14	0

Legenda:

1ª Aud.: Data da primeira audiência que ocorrer, Inicial ou UNA;

Enc. da Instrução: Data da conclusão para proferir sentença;

Prazo: Quantidade de dias decorridos da 1ª aud. até o encerramento da instrução.



PRAZO MÉDIO ENTRE A 1ª AUDIÊNCIA E O ENCERRAMENTO DA INSTRUÇÃO - 1ª VARA DO TRABALHO DE GOIÂNIA

1ª VARA DO TRABALHO DE GOIÂNIA

SUMARÍSSIMO

Qtd	Prazo Médio
639	40,72

Nr. Processo	1ª Aud.	nc. Instruçã	Prazo
RTSum - 0010661-24.2014.5.18.0001	16/06/14	16/06/14	0
RTSum - 0010662-09.2014.5.18.0001	29/05/14	29/05/14	0
RTSum - 0010670-83.2014.5.18.0001	03/06/14	31/10/14	150
RTSum - 0010675-08.2014.5.18.0001	19/05/14	19/05/14	0
RTSum - 0010680-30.2014.5.18.0001	20/05/14	10/10/14	143
RTSum - 0010680-30.2014.5.18.0001	20/05/14	13/11/14	177
RTSum - 0010682-97.2014.5.18.0001	19/05/14	01/10/14	135
RTSum - 0010686-37.2014.5.18.0001	20/05/14	20/05/14	0
RTSum - 0010687-22.2014.5.18.0001	20/05/14	11/06/14	22
RTSum - 0010694-14.2014.5.18.0001	21/05/14	11/06/14	21
RTSum - 0010702-88.2014.5.18.0001	21/05/14	21/05/14	0
RTSum - 0010704-58.2014.5.18.0001	21/05/14	08/10/14	140
RTSum - 0010707-13.2014.5.18.0001	21/05/14	21/05/14	0
RTSum - 0010711-50.2014.5.18.0001	21/05/14	14/10/14	146
RTSum - 0010714-05.2014.5.18.0001	21/05/14	03/06/14	13
RTSum - 0010716-72.2014.5.18.0001	21/05/14	08/10/14	140
RTSum - 0010717-57.2014.5.18.0001	21/05/14	25/11/14	188
RTSum - 0010718-42.2014.5.18.0001	21/05/14	15/10/14	147
RTSum - 0010719-27.2014.5.18.0001	21/05/14	21/05/14	0
RTSum - 0010723-64.2014.5.18.0001	26/05/14	10/06/14	15
RTSum - 0010724-49.2014.5.18.0001	26/05/14	16/10/14	143
RTSum - 0010725-34.2014.5.18.0001	26/05/14	26/05/14	0
RTSum - 0010728-86.2014.5.18.0001	26/05/14	26/05/14	0
RTSum - 0010731-41.2014.5.18.0001	26/05/14	10/06/14	15
RTSum - 0010732-26.2014.5.18.0001	26/05/14	12/06/14	17

Legenda:

1ª Aud.: Data da primeira audiência que ocorrer, Inicial ou UNA;

Enc. da Instrução: Data da conclusão para proferir sentença;

Prazo: Quantidade de dias decorridos da 1ª aud. até o encerramento da instrução.



PRAZO MÉDIO ENTRE A 1ª AUDIÊNCIA E O ENCERRAMENTO DA INSTRUÇÃO - 1ª VARA DO TRABALHO DE GOIÂNIA

1ª VARA DO TRABALHO DE GOIÂNIA

SUMARÍSSIMO

Qtd	Prazo Médio
639	40,72

Nr. Processo	1ª Aud.	nc. Instruçã	Prazo
RTSum - 0010733-69.2014.5.18.0014	25/06/14	25/06/14	0
RTSum - 0010735-78.2014.5.18.0001	27/05/14	17/06/14	21
RTSum - 0010739-18.2014.5.18.0001	27/05/14	27/05/14	0
RTSum - 0010740-03.2014.5.18.0001	27/05/14	04/08/14	69
RTSum - 0010743-55.2014.5.18.0001	18/06/14	09/12/14	174
RTSum - 0010744-40.2014.5.18.0001	18/06/14	02/07/14	14
RTSum - 0010745-25.2014.5.18.0001	31/07/14	31/07/14	0
RTSum - 0010749-62.2014.5.18.0001	28/05/14	04/06/14	7
RTSum - 0010753-02.2014.5.18.0001	28/05/14	29/10/14	154
RTSum - 0010760-91.2014.5.18.0001	18/06/14	18/06/14	0
RTSum - 0010763-46.2014.5.18.0001	16/06/14	12/12/14	179
RTSum - 0010766-98.2014.5.18.0001	10/06/14	10/06/14	0
RTSum - 0010771-23.2014.5.18.0001	04/06/14	05/11/14	154
RTSum - 0010781-67.2014.5.18.0001	03/06/14	03/06/14	0
RTSum - 0010785-07.2014.5.18.0001	17/06/14	17/06/14	0
RTSum - 0010789-44.2014.5.18.0001	26/06/14	26/06/14	0
RTSum - 0010790-29.2014.5.18.0001	04/06/14	03/12/14	182
RTSum - 0010791-14.2014.5.18.0001	04/06/14	25/06/14	21
RTSum - 0010794-66.2014.5.18.0001	16/06/14	16/06/14	0
RTSum - 0010795-51.2014.5.18.0001	09/06/14	05/11/14	149
RTSum - 0010796-36.2014.5.18.0001	09/06/14	09/06/14	0
RTSum - 0010804-13.2014.5.18.0001	10/06/14	10/06/14	0
RTSum - 0010805-95.2014.5.18.0001	10/06/14	10/06/14	0
RTSum - 0010812-87.2014.5.18.0001	10/06/14	10/06/14	0
RTSum - 0010815-42.2014.5.18.0001	10/06/14	10/06/14	0

Legenda:

1ª Aud.: Data da primeira audiência que ocorrer, Inicial ou UNA;

Enc. da Instrução: Data da conclusão para proferir sentença;

Prazo: Quantidade de dias decorridos da 1ª aud. até o encerramento da instrução.



PRAZO MÉDIO ENTRE A 1ª AUDIÊNCIA E O ENCERRAMENTO DA INSTRUÇÃO - 1ª VARA DO TRABALHO DE GOIÂNIA

1ª VARA DO TRABALHO DE GOIÂNIA

SUMARÍSSIMO

Qtd	Prazo Médio
639	40,72

Nr. Processo	1ª Aud.	nc. Instruçã	Prazo
RTSum - 0010816-27.2014.5.18.0001	10/06/14	10/11/14	153
RTSum - 0010819-79.2014.5.18.0001	10/06/14	10/06/14	0
RTSum - 0010820-64.2014.5.18.0001	10/06/14	06/11/14	149
RTSum - 0010822-34.2014.5.18.0001	10/06/14	07/08/14	58
RTSum - 0010823-19.2014.5.18.0001	11/06/14	11/06/14	0
RTSum - 0010831-87.2014.5.18.0003	03/07/14	03/07/14	0
RTSum - 0010832-78.2014.5.18.0001	11/06/14	08/10/14	119
RTSum - 0010832-78.2014.5.18.0001	11/06/14	13/11/14	155
RTSum - 0010835-33.2014.5.18.0001	11/06/14	23/10/14	134
RTSum - 0010835-33.2014.5.18.0001	11/06/14	28/11/14	170
RTSum - 0010841-25.2014.5.18.0006	24/06/14	24/06/14	0
RTSum - 0010841-25.2014.5.18.0006	24/06/14	16/07/14	22
RTSum - 0010844-92.2014.5.18.0001	12/06/14	12/06/14	0
RTSum - 0010848-32.2014.5.18.0001	16/06/14	16/06/14	0
RTSum - 0010851-84.2014.5.18.0001	16/06/14	16/06/14	0
RTSum - 0010854-28.2013.5.18.0016	23/07/13	21/02/14	213
RTSum - 0010857-91.2014.5.18.0001	16/06/14	16/06/14	0
RTSum - 0010859-61.2014.5.18.0001	16/06/14	22/07/14	36
RTSum - 0010862-16.2014.5.18.0001	16/06/14	16/06/14	0
RTSum - 0010863-98.2014.5.18.0001	16/06/14	16/06/14	0
RTSum - 0010866-53.2014.5.18.0001	16/06/14	16/06/14	0
RTSum - 0010870-90.2014.5.18.0001	17/06/14	01/07/14	14
RTSum - 0010874-30.2014.5.18.0001	17/06/14	04/07/14	17
RTSum - 0010879-52.2014.5.18.0001	18/06/14	18/06/14	0
RTSum - 0010880-37.2014.5.18.0001	18/06/14	01/07/14	13

Legenda:

1ª Aud.: Data da primeira audiência que ocorrer, Inicial ou UNA;

Enc. da Instrução: Data da conclusão para proferir sentença;

Prazo: Quantidade de dias decorridos da 1ª aud. até o encerramento da instrução.



PRAZO MÉDIO ENTRE A 1ª AUDIÊNCIA E O ENCERRAMENTO DA INSTRUÇÃO - 1ª VARA DO TRABALHO DE GOIÂNIA

1ª VARA DO TRABALHO DE GOIÂNIA

SUMARÍSSIMO

Qtd	Prazo Médio
639	40,72

Nr. Processo	1ª Aud.	nc. Instruçã	Prazo
RTSum - 0010881-56.2013.5.18.0001	12/08/13	17/02/14	189
RTSum - 0010882-07.2014.5.18.0001	23/06/14	28/11/14	158
RTSum - 0010884-74.2014.5.18.0001	23/06/14	23/06/14	0
RTSum - 0010903-80.2014.5.18.0001	25/06/14	25/06/14	0
RTSum - 0010905-50.2014.5.18.0001	25/06/14	25/06/14	0
RTSum - 0010906-35.2014.5.18.0001	25/06/14	25/06/14	0
RTSum - 0010909-87.2014.5.18.0001	26/06/14	26/06/14	0
RTSum - 0010910-72.2014.5.18.0001	26/06/14	26/06/14	0
RTSum - 0010911-57.2014.5.18.0001	26/06/14	05/08/14	40
RTSum - 0010916-79.2014.5.18.0001	30/06/14	02/12/14	155
RTSum - 0010918-49.2014.5.18.0001	30/06/14	02/12/14	155
RTSum - 0010923-71.2014.5.18.0001	02/07/14	02/07/14	0
RTSum - 0010926-87.2014.5.18.0013	18/06/14	25/11/14	160
RTSum - 0010927-11.2014.5.18.0001	02/07/14	25/11/14	146
RTSum - 0010931-39.2014.5.18.0004	26/08/14	26/08/14	0
RTSum - 0010932-15.2014.5.18.0007	02/07/14	25/11/14	146
RTSum - 0010936-70.2014.5.18.0001	02/07/14	02/07/14	0
RTSum - 0010937-55.2014.5.18.0001	02/07/14	09/12/14	160
RTSum - 0010939-25.2014.5.18.0001	02/07/14	09/12/14	160
RTSum - 0010940-10.2014.5.18.0001	02/07/14	18/08/14	47
RTSum - 0010942-77.2014.5.18.0001	03/07/14	10/07/14	7
RTSum - 0010949-69.2014.5.18.0001	07/07/14	07/07/14	0
RTSum - 0010950-54.2014.5.18.0001	07/07/14	07/07/14	0
RTSum - 0010954-91.2014.5.18.0001	08/07/14	08/07/14	0
RTSum - 0010956-61.2014.5.18.0001	08/07/14	29/08/14	52

Legenda:

1ª Aud.: Data da primeira audiência que ocorrer, Inicial ou UNA;

Enc. da Instrução: Data da conclusão para proferir sentença;

Prazo: Quantidade de dias decorridos da 1ª aud. até o encerramento da instrução.



PRAZO MÉDIO ENTRE A 1ª AUDIÊNCIA E O ENCERRAMENTO DA INSTRUÇÃO - 1ª VARA DO TRABALHO DE GOIÂNIA

1ª VARA DO TRABALHO DE GOIÂNIA

SUMARÍSSIMO

Qtd	Prazo Médio
639	40,72

Nr. Processo	1ª Aud.	nc. Instruçã	Prazo
RTSum - 0010956-61.2014.5.18.0001	08/07/14	08/09/14	62
RTSum - 0010956-95.2013.5.18.0001	15/08/13	12/02/14	181
RTSum - 0010961-83.2014.5.18.0001	09/07/14	09/07/14	0
RTSum - 0010966-08.2014.5.18.0001	09/07/14	09/07/14	0
RTSum - 0010967-90.2014.5.18.0001	09/07/14	09/07/14	0
RTSum - 0010969-09.2014.5.18.0018	01/07/14	21/11/14	143
RTSum - 0010969-60.2014.5.18.0001	10/07/14	06/08/14	27
RTSum - 0010971-30.2014.5.18.0001	10/07/14	29/08/14	50
RTSum - 0010973-97.2014.5.18.0001	14/07/14	14/07/14	0
RTSum - 0010974-82.2014.5.18.0001	14/07/14	14/07/14	0
RTSum - 0010980-89.2014.5.18.0001	16/07/14	27/11/14	134
RTSum - 0010981-74.2014.5.18.0001	16/07/14	20/08/14	35
RTSum - 0010981-74.2014.5.18.0001	16/07/14	01/10/14	77
RTSum - 0010985-14.2014.5.18.0001	17/07/14	17/07/14	0
RTSum - 0010988-66.2014.5.18.0001	22/07/14	22/07/14	0
RTSum - 0010990-36.2014.5.18.0001	22/07/14	13/08/14	22
RTSum - 0010992-06.2014.5.18.0001	23/07/14	07/10/14	76
RTSum - 0010994-73.2014.5.18.0001	23/07/14	23/07/14	0
RTSum - 0010995-58.2014.5.18.0001	23/07/14	15/08/14	23
RTSum - 0010998-13.2014.5.18.0001	24/07/14	02/12/14	131
RTSum - 0010998-47.2013.5.18.0001	13/08/13	27/01/14	167
RTSum - 0010998-47.2013.5.18.0001	13/08/13	15/10/14	428
RTSum - 0010999-95.2014.5.18.0001	28/07/14	28/07/14	0
RTSum - 0011002-50.2014.5.18.0001	29/07/14	29/07/14	0
RTSum - 0011009-42.2014.5.18.0001	31/07/14	16/10/14	77

Legenda:

1ª Aud.: Data da primeira audiência que ocorrer, Inicial ou UNA;

Enc. da Instrução: Data da conclusão para proferir sentença;

Prazo: Quantidade de dias decorridos da 1ª aud. até o encerramento da instrução.



PRAZO MÉDIO ENTRE A 1ª AUDIÊNCIA E O ENCERRAMENTO DA INSTRUÇÃO - 1ª VARA DO TRABALHO DE GOIÂNIA

1ª VARA DO TRABALHO DE GOIÂNIA

SUMARÍSSIMO

Qtd	Prazo Médio
639	40,72

Nr. Processo	1ª Aud.	nc. Instruçã	Prazo
RTSum - 0011009-42.2014.5.18.0001	31/07/14	19/11/14	111
RTSum - 0011014-64.2014.5.18.0001	04/08/14	04/08/14	0
RTSum - 0011015-49.2014.5.18.0001	04/08/14	12/08/14	8
RTSum - 0011016-34.2014.5.18.0001	29/07/14	29/07/14	0
RTSum - 0011021-56.2014.5.18.0001	06/08/14	04/12/14	120
RTSum - 0011022-41.2014.5.18.0001	06/08/14	06/08/14	0
RTSum - 0011026-78.2014.5.18.0001	07/08/14	07/08/14	0
RTSum - 0011028-48.2014.5.18.0001	07/08/14	14/10/14	68
RTSum - 0011029-33.2014.5.18.0001	12/08/14	12/08/14	0
RTSum - 0011031-03.2014.5.18.0001	12/08/14	15/10/14	64
RTSum - 0011032-22.2013.5.18.0001	28/08/13	28/04/14	243
RTSum - 0011037-10.2014.5.18.0001	13/08/14	13/08/14	0
RTSum - 0011039-14.2013.5.18.0001	20/08/13	12/03/14	204
RTSum - 0011040-62.2014.5.18.0001	13/08/14	29/10/14	77
RTSum - 0011040-62.2014.5.18.0001	13/08/14	17/11/14	96
RTSum - 0011042-32.2014.5.18.0001	13/08/14	13/08/14	0
RTSum - 0011045-84.2014.5.18.0001	14/08/14	14/08/14	0
RTSum - 0011046-69.2014.5.18.0001	14/08/14	16/12/14	124
RTSum - 0011048-39.2014.5.18.0001	14/08/14	09/12/14	117
RTSum - 0011053-61.2014.5.18.0001	18/08/14	26/08/14	8
RTSum - 0011064-27.2013.5.18.0001	28/08/13	22/05/14	267
RTSum - 0011065-75.2014.5.18.0001	20/08/14	10/12/14	112
RTSum - 0011066-94.2013.5.18.0001	30/08/13	30/01/14	153
RTSum - 0011068-30.2014.5.18.0001	20/08/14	30/10/14	71
RTSum - 0011068-30.2014.5.18.0001	20/08/14	14/11/14	86

Legenda:

1ª Aud.: Data da primeira audiência que ocorrer, Inicial ou UNA;

Enc. da Instrução: Data da conclusão para proferir sentença;

Prazo: Quantidade de dias decorridos da 1ª aud. até o encerramento da instrução.



PRAZO MÉDIO ENTRE A 1ª AUDIÊNCIA E O ENCERRAMENTO DA INSTRUÇÃO - 1ª VARA DO TRABALHO DE GOIÂNIA

1ª VARA DO TRABALHO DE GOIÂNIA

SUMARÍSSIMO

Qtd	Prazo Médio
639	40,72

Nr. Processo	1ª Aud.	nc. Instruça	Prazo
RTSum - 0011071-82.2014.5.18.0001	20/08/14	20/08/14	0
RTSum - 0011072-67.2014.5.18.0001	20/08/14	20/08/14	0
RTSum - 0011076-41.2013.5.18.0001	05/09/13	06/05/14	243
RTSum - 0011079-59.2014.5.18.0001	05/08/14	05/08/14	0
RTSum - 0011080-44.2014.5.18.0001	21/08/14	21/08/14	0
RTSum - 0011087-36.2014.5.18.0001	21/08/14	05/11/14	76
RTSum - 0011090-88.2014.5.18.0001	25/08/14	25/08/14	0
RTSum - 0011095-13.2014.5.18.0001	25/08/14	25/08/14	0
RTSum - 0011101-20.2014.5.18.0001	26/08/14	08/09/14	13
RTSum - 0011105-57.2014.5.18.0001	27/08/14	27/08/14	0
RTSum - 0011107-27.2014.5.18.0001	27/08/14	27/08/14	0
RTSum - 0011108-46.2013.5.18.0001	05/09/13	07/01/14	124
RTSum - 0011109-94.2014.5.18.0001	27/08/14	27/08/14	0
RTSum - 0011110-79.2014.5.18.0001	28/08/14	28/08/14	0
RTSum - 0011110-79.2014.5.18.0001	28/08/14	03/09/14	6
RTSum - 0011115-04.2014.5.18.0001	28/08/14	15/09/14	18
RTSum - 0011116-86.2014.5.18.0001	28/08/14	28/08/14	0
RTSum - 0011125-48.2014.5.18.0001	02/09/14	02/09/14	0
RTSum - 0011129-85.2014.5.18.0001	03/09/14	03/09/14	0
RTSum - 0011130-70.2014.5.18.0001	03/09/14	14/10/14	41
RTSum - 0011135-92.2014.5.18.0001	04/09/14	04/09/14	0
RTSum - 0011147-09.2014.5.18.0001	09/09/14	14/11/14	66
RTSum - 0011150-61.2014.5.18.0001	09/09/14	09/09/14	0
RTSum - 0011152-31.2014.5.18.0001	09/09/14	09/09/14	0
RTSum - 0011164-45.2014.5.18.0001	16/09/14	16/09/14	0

Legenda:

1ª Aud.: Data da primeira audiência que ocorrer, Inicial ou UNA;

Enc. da Instrução: Data da conclusão para proferir sentença;

Prazo: Quantidade de dias decorridos da 1ª aud. até o encerramento da instrução.



PRAZO MÉDIO ENTRE A 1ª AUDIÊNCIA E O ENCERRAMENTO DA INSTRUÇÃO - 1ª VARA DO TRABALHO DE GOIÂNIA

1ª VARA DO TRABALHO DE GOIÂNIA

SUMARÍSSIMO

Qtd	Prazo Médio
639	40,72

Nr. Processo	1ª Aud.	nc. Instruçã	Prazo
RTSum - 0011166-15.2014.5.18.0001	16/09/14	02/09/14	-14
RTSum - 0011168-82.2014.5.18.0001	16/09/14	15/12/14	90
RTSum - 0011171-37.2014.5.18.0001	17/09/14	17/09/14	0
RTSum - 0011173-07.2014.5.18.0001	17/09/14	17/09/14	0
RTSum - 0011174-89.2014.5.18.0001	17/09/14	17/09/14	0
RTSum - 0011179-14.2014.5.18.0001	18/09/14	18/09/14	0
RTSum - 0011181-81.2014.5.18.0001	16/10/14	16/10/14	0
RTSum - 0011182-66.2014.5.18.0001	16/10/14	16/10/14	0
RTSum - 0011183-51.2014.5.18.0001	22/09/14	22/09/14	0
RTSum - 0011185-21.2014.5.18.0001	22/09/14	22/09/14	0
RTSum - 0011186-06.2014.5.18.0001	20/10/14	20/10/14	0
RTSum - 0011189-58.2014.5.18.0001	22/09/14	22/09/14	0
RTSum - 0011194-80.2014.5.18.0001	23/09/14	23/09/14	0
RTSum - 0011195-02.2013.5.18.0001	11/10/13	24/01/14	105
RTSum - 0011200-87.2014.5.18.0001	24/09/14	24/09/14	0
RTSum - 0011203-21.2014.5.18.0008	03/10/14	03/10/14	0
RTSum - 0011204-27.2014.5.18.0001	25/09/14	25/09/14	0
RTSum - 0011207-70.2014.5.18.0004	13/10/14	13/10/14	0
RTSum - 0011211-19.2014.5.18.0001	29/09/14	29/09/14	0
RTSum - 0011214-71.2014.5.18.0001	30/09/14	13/10/14	13
RTSum - 0011220-78.2014.5.18.0001	01/10/14	01/10/14	0
RTSum - 0011221-63.2014.5.18.0001	01/10/14	15/10/14	14
RTSum - 0011225-03.2014.5.18.0001	01/10/14	01/10/14	0
RTSum - 0011228-55.2014.5.18.0001	02/10/14	02/10/14	0
RTSum - 0011231-44.2013.5.18.0001	14/10/13	19/02/14	128

Legenda:

1ª Aud.: Data da primeira audiência que ocorrer, Inicial ou UNA;

Enc. da Instrução: Data da conclusão para proferir sentença;

Prazo: Quantidade de dias decorridos da 1ª aud. até o encerramento da instrução.



PRAZO MÉDIO ENTRE A 1ª AUDIÊNCIA E O ENCERRAMENTO DA INSTRUÇÃO - 1ª VARA DO TRABALHO DE GOIÂNIA

1ª VARA DO TRABALHO DE GOIÂNIA

SUMARÍSSIMO

Qtd	Prazo Médio
639	40,72

Nr. Processo	1ª Aud.	nc. Instruçã	Prazo
RTSum - 0011232-92.2014.5.18.0001	03/10/14	17/10/14	14
RTSum - 0011236-32.2014.5.18.0001	06/10/14	06/10/14	0
RTSum - 0011242-73.2013.5.18.0001	13/11/13	13/01/14	61
RTSum - 0011244-09.2014.5.18.0001	07/10/14	07/10/14	0
RTSum - 0011244-09.2014.5.18.0001	07/10/14	03/12/14	57
RTSum - 0011244-43.2013.5.18.0001	13/11/13	25/03/14	132
RTSum - 0011252-83.2014.5.18.0001	07/10/14	28/11/14	52
RTSum - 0011252-83.2014.5.18.0001	07/10/14	09/12/14	63
RTSum - 0011253-68.2014.5.18.0001	07/10/14	07/10/14	0
RTSum - 0011254-53.2014.5.18.0001	08/10/14	08/10/14	0
RTSum - 0011259-75.2014.5.18.0001	08/10/14	31/10/14	23
RTSum - 0011266-67.2014.5.18.0001	09/10/14	09/10/14	0
RTSum - 0011267-52.2014.5.18.0001	09/10/14	09/10/14	0
RTSum - 0011268-37.2014.5.18.0001	10/10/14	10/10/14	0
RTSum - 0011272-74.2014.5.18.0001	13/10/14	05/11/14	23
RTSum - 0011273-59.2014.5.18.0001	14/10/14	14/10/14	0
RTSum - 0011273-59.2014.5.18.0001	14/10/14	13/11/14	30
RTSum - 0011278-81.2014.5.18.0001	14/10/14	29/10/14	15
RTSum - 0011279-66.2014.5.18.0001	14/10/14	14/10/14	0
RTSum - 0011283-06.2014.5.18.0001	14/10/14	14/10/14	0
RTSum - 0011286-58.2014.5.18.0001	14/10/14	14/10/14	0
RTSum - 0011287-43.2014.5.18.0001	15/10/14	15/10/14	0
RTSum - 0011290-95.2014.5.18.0001	15/10/14	15/10/14	0
RTSum - 0011293-78.2013.5.18.0003	08/11/13	04/04/14	147
RTSum - 0011295-96.2014.5.18.0008	10/10/14	14/10/14	4

Legenda:

1ª Aud.: Data da primeira audiência que ocorrer, Inicial ou UNA;

Enc. da Instrução: Data da conclusão para proferir sentença;

Prazo: Quantidade de dias decorridos da 1ª aud. até o encerramento da instrução.



PRAZO MÉDIO ENTRE A 1ª AUDIÊNCIA E O ENCERRAMENTO DA INSTRUÇÃO - 1ª VARA DO TRABALHO DE GOIÂNIA

1ª VARA DO TRABALHO DE GOIÂNIA

SUMARÍSSIMO

Qtd	Prazo Médio
639	40,72

Nr. Processo	1ª Aud.	nc. Instruçã	Prazo
RTSum - 0011298-72.2014.5.18.0001	16/10/14	16/10/14	0
RTSum - 0011299-57.2014.5.18.0001	16/10/14	16/10/14	0
RTSum - 0011300-76.2013.5.18.0001	29/10/13	23/04/14	176
RTSum - 0011308-19.2014.5.18.0001	20/10/14	20/10/14	0
RTSum - 0011310-86.2014.5.18.0001	20/10/14	20/10/14	0
RTSum - 0011312-56.2014.5.18.0001	07/10/14	07/10/14	0
RTSum - 0011315-45.2013.5.18.0001	29/10/13	10/02/14	104
RTSum - 0011317-78.2014.5.18.0001	21/10/14	01/12/14	41
RTSum - 0011320-33.2014.5.18.0001	21/10/14	21/10/14	0
RTSum - 0011323-22.2013.5.18.0001	30/10/13	17/02/14	110
RTSum - 0011326-40.2014.5.18.0001	22/10/14	22/10/14	0
RTSum - 0011329-92.2014.5.18.0001	22/10/14	22/10/14	0
RTSum - 0011338-54.2014.5.18.0001	22/10/14	22/10/14	0
RTSum - 0011340-24.2014.5.18.0001	23/10/14	23/10/14	0
RTSum - 0011341-09.2014.5.18.0001	23/10/14	23/10/14	0
RTSum - 0011345-46.2014.5.18.0001	23/10/14	23/10/14	0
RTSum - 0011355-90.2014.5.18.0001	11/11/14	18/12/14	37
RTSum - 0011358-45.2014.5.18.0001	11/11/14	26/11/14	15
RTSum - 0011358-45.2014.5.18.0001	11/11/14	04/12/14	23
RTSum - 0011360-15.2014.5.18.0001	26/11/14	26/11/14	0
RTSum - 0011361-34.2013.5.18.0001	11/11/13	17/02/14	98
RTSum - 0011373-14.2014.5.18.0001	29/10/14	29/10/14	0
RTSum - 0011373-14.2014.5.18.0001	29/10/14	14/11/14	16
RTSum - 0011376-66.2014.5.18.0001	31/10/14	27/11/14	27
RTSum - 0011382-73.2014.5.18.0001	30/10/14	30/10/14	0

Legenda:

1ª Aud.: Data da primeira audiência que ocorrer, Inicial ou UNA;

Enc. da Instrução: Data da conclusão para proferir sentença;

Prazo: Quantidade de dias decorridos da 1ª aud. até o encerramento da instrução.



PRAZO MÉDIO ENTRE A 1ª AUDIÊNCIA E O ENCERRAMENTO DA INSTRUÇÃO - 1ª VARA DO TRABALHO DE GOIÂNIA

1ª VARA DO TRABALHO DE GOIÂNIA

SUMARÍSSIMO

Qtd	Prazo Médio
639	40,72

Nr. Processo	1ª Aud.	nc. Instruçã	Prazo
RTSum - 0011383-58.2014.5.18.0001	30/10/14	30/10/14	0
RTSum - 0011387-95.2014.5.18.0001	03/11/14	14/11/14	11
RTSum - 0011388-80.2014.5.18.0001	03/11/14	15/12/14	42
RTSum - 0011393-39.2013.5.18.0001	18/11/13	31/03/14	133
RTSum - 0011393-39.2013.5.18.0001	18/11/13	09/04/14	142
RTSum - 0011394-45.2014.5.18.0015	12/11/14	12/11/14	0
RTSum - 0011402-64.2014.5.18.0001	04/11/14	04/11/14	0
RTSum - 0011417-33.2014.5.18.0001	31/10/14	31/10/14	0
RTSum - 0011418-18.2014.5.18.0001	31/10/14	31/10/14	0
RTSum - 0011418-52.2013.5.18.0001	21/11/13	29/01/14	69
RTSum - 0011419-03.2014.5.18.0001	31/10/14	31/10/14	0
RTSum - 0011420-70.2014.5.18.0006	29/10/14	29/10/14	0
RTSum - 0011421-07.2013.5.18.0001	21/11/13	13/01/14	53
RTSum - 0011423-40.2014.5.18.0001	30/10/14	30/10/14	0
RTSum - 0011428-62.2014.5.18.0001	03/11/14	03/11/14	0
RTSum - 0011429-47.2014.5.18.0001	03/11/14	03/11/14	0
RTSum - 0011430-32.2014.5.18.0001	20/10/14	20/10/14	0
RTSum - 0011433-84.2014.5.18.0001	03/11/14	03/11/14	0
RTSum - 0011442-46.2014.5.18.0001	04/11/14	04/11/14	0
RTSum - 0011447-68.2014.5.18.0001	05/11/14	05/11/14	0
RTSum - 0011448-53.2014.5.18.0001	05/11/14	11/12/14	36
RTSum - 0011449-38.2014.5.18.0001	05/11/14	05/11/14	0
RTSum - 0011449-72.2013.5.18.0001	13/11/13	23/01/14	71
RTSum - 0011450-23.2014.5.18.0001	05/11/14	05/11/14	0
RTSum - 0011452-27.2013.5.18.0001	03/12/13	27/01/14	55

Legenda:

1ª Aud.: Data da primeira audiência que ocorrer, Inicial ou UNA;

Enc. da Instrução: Data da conclusão para proferir sentença;

Prazo: Quantidade de dias decorridos da 1ª aud. até o encerramento da instrução.



PRAZO MÉDIO ENTRE A 1ª AUDIÊNCIA E O ENCERRAMENTO DA INSTRUÇÃO - 1ª VARA DO TRABALHO DE GOIÂNIA

1ª VARA DO TRABALHO DE GOIÂNIA

SUMARÍSSIMO

Qtd	Prazo Médio
639	40,72

Nr. Processo	1ª Aud.	nc. Instruçã	Prazo
RTSum - 0011464-41.2013.5.18.0001	04/12/13	04/02/14	62
RTSum - 0011466-11.2013.5.18.0001	14/11/13	29/01/14	76
RTSum - 0011466-74.2014.5.18.0001	06/11/14	06/11/14	0
RTSum - 0011468-44.2014.5.18.0001	10/11/14	10/11/14	0
RTSum - 0011475-36.2014.5.18.0001	14/11/14	14/11/14	0
RTSum - 0011475-70.2013.5.18.0001	20/11/13	07/10/14	321
RTSum - 0011479-73.2014.5.18.0001	14/11/14	14/11/14	0
RTSum - 0011483-13.2014.5.18.0001	10/11/14	10/11/14	0
RTSum - 0011486-65.2014.5.18.0001	10/11/14	10/11/14	0
RTSum - 0011487-50.2014.5.18.0001	14/11/14	14/11/14	0
RTSum - 0011488-35.2014.5.18.0001	14/11/14	14/11/14	0
RTSum - 0011490-39.2013.5.18.0001	04/12/13	29/01/14	56
RTSum - 0011508-26.2014.5.18.0001	12/11/14	25/11/14	13
RTSum - 0011508-26.2014.5.18.0001	12/11/14	12/12/14	30
RTSum - 0011517-22.2013.5.18.0001	04/12/13	30/01/14	57
RTSum - 0011521-25.2014.5.18.0001	13/11/14	18/12/14	35
RTSum - 0011530-84.2014.5.18.0001	13/11/14	13/11/14	0
RTSum - 0011533-39.2014.5.18.0001	21/11/14	21/11/14	0
RTSum - 0011534-58.2013.5.18.0001	05/12/13	10/02/14	67
RTSum - 0011535-43.2013.5.18.0001	05/12/13	10/02/14	67
RTSum - 0011538-95.2013.5.18.0001	05/12/13	20/01/14	46
RTSum - 0011541-50.2013.5.18.0001	05/12/13	31/03/14	116
RTSum - 0011544-05.2013.5.18.0001	09/12/13	21/01/14	43
RTSum - 0011545-53.2014.5.18.0001	17/11/14	17/11/14	0
RTSum - 0011546-72.2013.5.18.0001	09/12/13	24/01/14	46

Legenda:

1ª Aud.: Data da primeira audiência que ocorrer, Inicial ou UNA;

Enc. da Instrução: Data da conclusão para proferir sentença;

Prazo: Quantidade de dias decorridos da 1ª aud. até o encerramento da instrução.



PRAZO MÉDIO ENTRE A 1ª AUDIÊNCIA E O ENCERRAMENTO DA INSTRUÇÃO - 1ª VARA DO TRABALHO DE GOIÂNIA

1ª VARA DO TRABALHO DE GOIÂNIA

SUMARÍSSIMO

Qtd	Prazo Médio
639	40,72

Nr. Processo	1ª Aud.	nc. Instruçã	Prazo
RTSum - 0011549-27.2013.5.18.0001	09/12/13	13/02/14	66
RTSum - 0011549-27.2013.5.18.0001	09/12/13	23/04/14	135
RTSum - 0011555-34.2013.5.18.0001	09/12/13	17/02/14	70
RTSum - 0011557-67.2014.5.18.0001	21/11/14	21/11/14	0
RTSum - 0011558-52.2014.5.18.0001	21/11/14	21/11/14	0
RTSum - 0011558-86.2013.5.18.0001	09/12/13	10/03/14	91
RTSum - 0011564-81.2013.5.18.0005	12/12/13	07/01/14	26
RTSum - 0011577-58.2014.5.18.0001	19/11/14	19/11/14	0
RTSum - 0011577-59.2013.5.18.0012	10/12/13	13/01/14	34
RTSum - 0011578-43.2014.5.18.0001	19/11/14	19/11/14	0
RTSum - 0011578-43.2014.5.18.0001	19/11/14	04/12/14	15
RTSum - 0011584-84.2013.5.18.0001	05/12/13	12/02/14	69
RTSum - 0011589-09.2013.5.18.0001	10/12/13	09/07/14	211
RTSum - 0011590-57.2014.5.18.0001	21/10/14	21/10/14	0
RTSum - 0011597-83.2013.5.18.0001	12/12/13	03/02/14	53
RTSum - 0011598-68.2013.5.18.0001	12/12/13	15/01/14	34
RTSum - 0011600-32.2013.5.18.0003	21/01/14	21/01/14	0
RTSum - 0011600-38.2013.5.18.0001	12/12/13	23/09/14	285
RTSum - 0011601-86.2014.5.18.0001	21/10/14	21/10/14	0
RTSum - 0011607-30.2013.5.18.0001	04/12/13	27/01/14	54
RTSum - 0011612-52.2013.5.18.0001	12/12/13	12/03/14	90
RTSum - 0011613-37.2013.5.18.0001	12/12/13	13/02/14	63
RTSum - 0011614-22.2013.5.18.0001	12/12/13	31/03/14	109
RTSum - 0011615-07.2013.5.18.0001	12/12/13	02/04/14	111
RTSum - 0011621-14.2013.5.18.0001	21/01/14	06/03/14	44

Legenda:

1ª Aud.: Data da primeira audiência que ocorrer, Inicial ou UNA;

Enc. da Instrução: Data da conclusão para proferir sentença;

Prazo: Quantidade de dias decorridos da 1ª aud. até o encerramento da instrução.



PRAZO MÉDIO ENTRE A 1ª AUDIÊNCIA E O ENCERRAMENTO DA INSTRUÇÃO - 1ª VARA DO TRABALHO DE GOIÂNIA

1ª VARA DO TRABALHO DE GOIÂNIA

SUMARÍSSIMO

Qtd	Prazo Médio
639	40,72

Nr. Processo	1ª Aud.	nc. Instruçã	Prazo
RTSum - 0011624-66.2013.5.18.0001	21/01/14	19/05/14	118
RTSum - 0011625-51.2013.5.18.0001	21/01/14	21/01/14	0
RTSum - 0011626-02.2014.5.18.0001	05/12/14	05/12/14	0
RTSum - 0011629-88.2013.5.18.0001	21/01/14	07/03/14	45
RTSum - 0011630-73.2013.5.18.0001	21/01/14	27/02/14	37
RTSum - 0011634-74.2013.5.18.0013	21/01/14	01/05/14	100
RTSum - 0011635-95.2013.5.18.0001	21/01/14	21/01/14	0
RTSum - 0011640-65.2014.5.18.0007	19/11/14	19/11/14	0
RTSum - 0011640-83.2014.5.18.0001	25/11/14	25/11/14	0
RTSum - 0011643-72.2013.5.18.0001	21/01/14	21/01/14	0
RTSum - 0011645-88.2013.5.18.0018	09/12/13	22/01/14	44
RTSum - 0011648-60.2014.5.18.0001	28/11/14	28/11/14	0
RTSum - 0011648-94.2013.5.18.0001	21/01/14	29/01/14	8
RTSum - 0011648-94.2013.5.18.0001	21/01/14	04/02/14	14
RTSum - 0011651-49.2013.5.18.0001	21/01/14	21/02/14	31
RTSum - 0011652-97.2014.5.18.0001	28/11/14	28/11/14	0
RTSum - 0011654-67.2014.5.18.0001	28/11/14	09/12/14	11
RTSum - 0011655-86.2013.5.18.0001	21/01/14	21/01/14	0
RTSum - 0011658-74.2014.5.18.0011	16/12/14	16/12/14	0
RTSum - 0011659-89.2014.5.18.0001	26/11/14	26/11/14	0
RTSum - 0011660-11.2013.5.18.0001	21/01/14	21/01/14	0
RTSum - 0011662-78.2013.5.18.0001	21/01/14	21/01/14	0
RTSum - 0011670-55.2013.5.18.0001	21/01/14	10/03/14	48
RTSum - 0011675-43.2014.5.18.0001	27/11/14	27/11/14	0
RTSum - 0011677-47.2013.5.18.0001	21/01/14	29/04/14	98

Legenda:

1ª Aud.: Data da primeira audiência que ocorrer, Inicial ou UNA;

Enc. da Instrução: Data da conclusão para proferir sentença;

Prazo: Quantidade de dias decorridos da 1ª aud. até o encerramento da instrução.



PRAZO MÉDIO ENTRE A 1ª AUDIÊNCIA E O ENCERRAMENTO DA INSTRUÇÃO - 1ª VARA DO TRABALHO DE GOIÂNIA

1ª VARA DO TRABALHO DE GOIÂNIA

SUMARÍSSIMO

Qtd	Prazo Médio
639	40,72

Nr. Processo	1ª Aud.	nc. Instruçã	Prazo
RTSum - 0011684-05.2014.5.18.0001	27/11/14	27/11/14	0
RTSum - 0011689-27.2014.5.18.0001	05/12/14	05/12/14	0
RTSum - 0011690-12.2014.5.18.0001	01/12/14	01/12/14	0
RTSum - 0011692-16.2013.5.18.0001	13/01/14	13/01/14	0
RTSum - 0011694-83.2013.5.18.0001	13/01/14	13/01/14	0
RTSum - 0011697-38.2013.5.18.0001	13/01/14	21/01/14	8
RTSum - 0011700-90.2013.5.18.0001	13/01/14	13/01/14	0
RTSum - 0011702-26.2014.5.18.0001	02/12/14	02/12/14	0
RTSum - 0011703-11.2014.5.18.0001	02/12/14	02/12/14	0
RTSum - 0011704-93.2014.5.18.0001	02/12/14	02/12/14	0
RTSum - 0011706-42.2014.5.18.0008	25/11/14	25/11/14	0
RTSum - 0011706-42.2014.5.18.0008	25/11/14	09/12/14	14
RTSum - 0011708-33.2014.5.18.0001	02/12/14	02/12/14	0
RTSum - 0011708-67.2013.5.18.0001	14/01/14	14/01/14	0
RTSum - 0011710-37.2013.5.18.0001	14/01/14	04/02/14	21
RTSum - 0011712-07.2013.5.18.0001	14/01/14	14/01/14	0
RTSum - 0011712-70.2014.5.18.0001	05/12/14	05/12/14	0
RTSum - 0011714-74.2013.5.18.0001	15/01/14	14/02/14	30
RTSum - 0011716-44.2013.5.18.0001	15/01/14	10/02/14	26
RTSum - 0011718-14.2013.5.18.0001	15/01/14	29/01/14	14
RTSum - 0011720-47.2014.5.18.0001	03/12/14	09/12/14	6
RTSum - 0011726-88.2013.5.18.0001	15/01/14	19/02/14	35
RTSum - 0011727-73.2013.5.18.0001	31/01/14	27/05/14	116
RTSum - 0011732-95.2013.5.18.0001	16/01/14	29/01/14	13
RTSum - 0011734-65.2013.5.18.0001	16/01/14	16/01/14	0

Legenda:

1ª Aud.: Data da primeira audiência que ocorrer, Inicial ou UNA;

Enc. da Instrução: Data da conclusão para proferir sentença;

Prazo: Quantidade de dias decorridos da 1ª aud. até o encerramento da instrução.



PRAZO MÉDIO ENTRE A 1ª AUDIÊNCIA E O ENCERRAMENTO DA INSTRUÇÃO - 1ª VARA DO TRABALHO DE GOIÂNIA

1ª VARA DO TRABALHO DE GOIÂNIA

SUMARÍSSIMO

Qtd	Prazo Médio
639	40,72

Nr. Processo	1ª Aud.	nc. Instruçã	Prazo
RTSum - 0011739-53.2014.5.18.0001	04/12/14	04/12/14	0
RTSum - 0011739-87.2013.5.18.0001	16/01/14	28/02/14	43
RTSum - 0011741-57.2013.5.18.0001	16/01/14	24/01/14	8
RTSum - 0011743-90.2014.5.18.0001	04/12/14	04/12/14	0
RTSum - 0011746-79.2013.5.18.0001	05/02/14	01/04/14	55
RTSum - 0011747-30.2014.5.18.0001	09/12/14	09/12/14	0
RTSum - 0011748-49.2013.5.18.0001	03/02/14	12/03/14	37
RTSum - 0011749-34.2013.5.18.0001	05/02/14	05/02/14	0
RTSum - 0011751-67.2014.5.18.0001	09/12/14	09/12/14	0
RTSum - 0011752-52.2014.5.18.0001	09/12/14	16/12/14	7
RTSum - 0011752-86.2013.5.18.0001	05/02/14	05/02/14	0
RTSum - 0011754-22.2014.5.18.0001	09/12/14	09/12/14	0
RTSum - 0011755-41.2013.5.18.0001	03/02/14	03/02/14	0
RTSum - 0011757-11.2013.5.18.0001	05/02/14	25/06/14	140
RTSum - 0011761-48.2013.5.18.0001	03/02/14	03/02/14	0
RTSum - 0011764-03.2013.5.18.0001	03/02/14	03/02/14	0
RTSum - 0011767-21.2014.5.18.0001	12/12/14	12/12/14	0
RTSum - 0011768-40.2013.5.18.0001	05/02/14	13/06/14	128
RTSum - 0011771-58.2014.5.18.0001	10/12/14	10/12/14	0
RTSum - 0011772-43.2014.5.18.0001	10/12/14	10/12/14	0
RTSum - 0011786-27.2014.5.18.0001	11/12/14	11/12/14	0
RTSum - 0011787-12.2014.5.18.0001	11/12/14	11/12/14	0
RTSum - 0011788-94.2014.5.18.0001	11/12/14	11/12/14	0
RTSum - 0011805-33.2014.5.18.0001	15/12/14	15/12/14	0
RTSum - 0011806-18.2014.5.18.0001	15/12/14	15/12/14	0

Legenda:

1ª Aud.: Data da primeira audiência que ocorrer, Inicial ou UNA;

Enc. da Instrução: Data da conclusão para proferir sentença;

Prazo: Quantidade de dias decorridos da 1ª aud. até o encerramento da instrução.



PRAZO MÉDIO ENTRE A 1ª AUDIÊNCIA E O ENCERRAMENTO DA INSTRUÇÃO - 1ª VARA DO TRABALHO DE GOIÂNIA

1ª VARA DO TRABALHO DE GOIÂNIA

SUMARÍSSIMO

Qtd	Prazo Médio
639	40,72

Nr. Processo	1ª Aud.	nc. Instruçã	Prazo
RTSum - 0011807-03.2014.5.18.0001	15/12/14	15/12/14	0
RTSum - 0011834-83.2014.5.18.0001	17/12/14	17/12/14	0
RTSum - 0011835-68.2014.5.18.0001	17/12/14	17/12/14	0
RTSum - 0011885-73.2014.5.18.0008	18/12/14	18/12/14	0
RTSum - 0011911-75.2013.5.18.0018	14/01/14	14/01/14	0

Legenda:

1ª Aud.: Data da primeira audiência que ocorrer, Inicial ou UNA;

Enc. da Instrução: Data da conclusão para proferir sentença;

Prazo: Quantidade de dias decorridos da 1ª aud. até o encerramento da instrução.



PRAZO MÉDIO ENTRE A 1ª AUDIÊNCIA E O ENCERRAMENTO DA INSTRUÇÃO - 1ª VARA DO TRABALHO DE GOIÂNIA

Data do encerramento da instrução entre 1/1/2014 e 31/12/2014 23:59:59

Sem magistrado

SUMARÍSSIMO

Qtd	Prazo Médio
639	40,72

Nr. Processo	1ª Aud.	Enc. Instrução.	Prazo
RTSum - 0010002-15.2014.5.18.0001	05/02/14	05/02/14	0
RTSum - 0010002-94.2014.5.18.0007	12/03/14	25/04/14	44
RTSum - 0010003-97.2014.5.18.0001	03/02/14	03/02/14	0
RTSum - 0010008-22.2014.5.18.0001	03/02/14	12/03/14	37
RTSum - 0010009-07.2014.5.18.0001	03/02/14	03/02/14	0
RTSum - 0010010-89.2014.5.18.0001	03/02/14	22/05/14	108
RTSum - 0010010-89.2014.5.18.0001	03/02/14	06/10/14	245
RTSum - 0010011-74.2014.5.18.0001	03/02/14	19/03/14	44
RTSum - 0010013-44.2014.5.18.0001	10/02/14	04/04/14	53
RTSum - 0010017-81.2014.5.18.0001	10/02/14	21/03/14	39
RTSum - 0010018-66.2014.5.18.0001	10/02/14	18/03/14	36
RTSum - 0010019-51.2014.5.18.0001	10/02/14	21/02/14	11
RTSum - 0010023-88.2014.5.18.0001	01/04/14	01/04/14	0
RTSum - 0010029-95.2014.5.18.0001	10/02/14	01/04/14	50
RTSum - 0010034-20.2014.5.18.0001	10/03/14	10/03/14	0
RTSum - 0010034-20.2014.5.18.0001	10/03/14	28/07/14	140
RTSum - 0010037-72.2014.5.18.0001	25/02/14	24/03/14	27
RTSum - 0010040-27.2014.5.18.0001	17/03/14	17/03/14	0
RTSum - 0010041-12.2014.5.18.0001	10/02/14	01/04/14	50
RTSum - 0010044-64.2014.5.18.0001	10/02/14	10/02/14	0
RTSum - 0010045-49.2014.5.18.0001	10/02/14	23/04/14	72

Legenda:

1ª Aud.: Data da primeira audiência que ocorrer, Inicial ou UNA;

Enc. da Instrução: Data da conclusão para proferir sentença;

Prazo: Quantidade de dias decorridos da 1ª aud. até o encerramento da instrução.



PRAZO MÉDIO ENTRE A 1ª AUDIÊNCIA E O ENCERRAMENTO DA INSTRUÇÃO - 1ª VARA DO TRABALHO DE GOIÂNIA

Sem magistrado

SUMARÍSSIMO

Qtd	Prazo Médio
639	40,72

Nr. Processo	1ª Aud.	Enc. Instrução.	Prazo
RTSum - 0010047-19.2014.5.18.0001	10/02/14	10/02/14	0
RTSum - 0010048-04.2014.5.18.0001	11/03/14	11/03/14	0
RTSum - 0010050-71.2014.5.18.0001	10/02/14	10/02/14	0
RTSum - 0010051-56.2014.5.18.0001	10/02/14	24/03/14	42
RTSum - 0010056-78.2014.5.18.0001	10/02/14	10/02/14	0
RTSum - 0010058-48.2014.5.18.0001	10/02/14	16/05/14	95
RTSum - 0010059-33.2014.5.18.0001	10/02/14	10/02/14	0
RTSum - 0010060-18.2014.5.18.0001	10/02/14	10/02/14	0
RTSum - 0010062-85.2014.5.18.0001	11/03/14	05/05/14	55
RTSum - 0010065-40.2014.5.18.0001	05/02/14	25/02/14	20
RTSum - 0010066-25.2014.5.18.0001	05/02/14	05/02/14	0
RTSum - 0010067-10.2014.5.18.0001	05/02/14	31/03/14	54
RTSum - 0010067-10.2014.5.18.0001	05/02/14	30/05/14	114
RTSum - 0010068-92.2014.5.18.0001	05/02/14	05/02/14	0
RTSum - 0010070-62.2014.5.18.0001	05/02/14	13/03/14	36
RTSum - 0010072-32.2014.5.18.0001	20/02/14	13/03/14	21
RTSum - 0010072-32.2014.5.18.0001	20/02/14	23/07/14	153
RTSum - 0010073-17.2014.5.18.0001	11/02/14	14/04/14	62
RTSum - 0010075-84.2014.5.18.0001	11/02/14	11/02/14	0
RTSum - 0010077-54.2014.5.18.0001	12/02/14	14/04/14	61
RTSum - 0010084-46.2014.5.18.0001	18/02/14	18/02/14	0
RTSum - 0010085-31.2014.5.18.0001	18/02/14	18/02/14	0
RTSum - 0010086-16.2014.5.18.0001	18/02/14	23/04/14	64
RTSum - 0010086-74.2014.5.18.0014	11/02/14	11/04/14	59

Legenda:
1ª Aud.: Data da primeira audiência que ocorrer, Inicial ou UNA;
Enc. da Instrução: Data da conclusão para proferir sentença;
Prazo: Quantidade de dias decorridos da 1ª aud. até o encerramento da instrução.



PRAZO MÉDIO ENTRE A 1ª AUDIÊNCIA E O ENCERRAMENTO DA INSTRUÇÃO - 1ª VARA DO TRABALHO DE GOIÂNIA

Sem magistrado

SUMARÍSSIMO

Qtd	Prazo Médio
639	40,72

Nr. Processo	1ª Aud.	Enc. Instrução.	Prazo
RTSum - 0010086-74.2014.5.18.0014	11/02/14	11/07/14	150
RTSum - 0010087-98.2014.5.18.0001	18/02/14	23/04/14	64
RTSum - 0010090-53.2014.5.18.0001	18/02/14	10/04/14	51
RTSum - 0010091-38.2014.5.18.0001	18/02/14	01/04/14	42
RTSum - 0010092-23.2014.5.18.0001	26/02/14	12/12/14	289
RTSum - 0010093-08.2014.5.18.0001	18/03/14	03/04/14	16
RTSum - 0010094-90.2014.5.18.0001	26/02/14	26/02/14	0
RTSum - 0010096-60.2014.5.18.0001	26/02/14	24/03/14	26
RTSum - 0010096-60.2014.5.18.0001	26/02/14	05/05/14	68
RTSum - 0010110-44.2014.5.18.0001	11/03/14	11/03/14	0
RTSum - 0010112-14.2014.5.18.0001	11/03/14	25/03/14	14
RTSum - 0010114-81.2014.5.18.0001	18/03/14	18/03/14	0
RTSum - 0010116-51.2014.5.18.0001	18/03/14	12/05/14	55
RTSum - 0010118-21.2014.5.18.0001	18/03/14	11/04/14	24
RTSum - 0010122-58.2014.5.18.0001	18/03/14	27/05/14	70
RTSum - 0010125-13.2014.5.18.0001	18/03/14	05/05/14	48
RTSum - 0010126-95.2014.5.18.0001	18/03/14	15/04/14	28
RTSum - 0010130-35.2014.5.18.0001	18/03/14	18/03/14	0
RTSum - 0010132-05.2014.5.18.0001	18/03/14	15/04/14	28
RTSum - 0010136-42.2014.5.18.0001	26/03/14	26/03/14	0
RTSum - 0010137-27.2014.5.18.0001	26/03/14	26/03/14	0
RTSum - 0010138-12.2014.5.18.0001	25/03/14	11/06/14	78
RTSum - 0010139-94.2014.5.18.0001	26/03/14	26/03/14	0
RTSum - 0010140-79.2014.5.18.0001	26/03/14	26/03/14	0

Legenda:
1ª Aud.: Data da primeira audiência que ocorrer, Inicial ou UNA;
Enc. da Instrução: Data da conclusão para proferir sentença;
Prazo: Quantidade de dias decorridos da 1ª aud. até o encerramento da instrução.



PRAZO MÉDIO ENTRE A 1ª AUDIÊNCIA E O ENCERRAMENTO DA INSTRUÇÃO - 1ª VARA DO TRABALHO DE GOIÂNIA

Sem magistrado

SUMARÍSSIMO

Qtd	Prazo Médio
639	40,72

Nr. Processo	1ª Aud.	Enc. Instrução.	Prazo
RTSum - 0010141-98.2013.5.18.0001	14/05/13	05/11/14	540
RTSum - 0010141-98.2013.5.18.0001	14/05/13	16/12/14	581
RTSum - 0010143-34.2014.5.18.0001	25/03/14	25/03/14	0
RTSum - 0010144-19.2014.5.18.0001	26/03/14	26/08/14	153
RTSum - 0010145-04.2014.5.18.0001	26/03/14	28/04/14	33
RTSum - 0010147-71.2014.5.18.0001	25/03/14	11/04/14	17
RTSum - 0010150-26.2014.5.18.0001	25/03/14	25/03/14	0
RTSum - 0010155-48.2014.5.18.0001	26/03/14	26/03/14	0
RTSum - 0010161-55.2014.5.18.0001	26/03/14	26/03/14	0
RTSum - 0010162-40.2014.5.18.0001	25/03/14	25/03/14	0
RTSum - 0010163-25.2014.5.18.0001	26/03/14	26/03/14	0
RTSum - 0010164-10.2014.5.18.0001	25/03/14	05/05/14	41
RTSum - 0010170-17.2014.5.18.0001	25/03/14	05/05/14	41
RTSum - 0010171-02.2014.5.18.0001	26/03/14	26/03/14	0
RTSum - 0010172-84.2014.5.18.0001	26/03/14	26/03/14	0
RTSum - 0010177-09.2014.5.18.0001	26/03/14	28/04/14	33
RTSum - 0010178-91.2014.5.18.0001	26/03/14	26/03/14	0
RTSum - 0010179-76.2014.5.18.0001	25/03/14	04/04/14	10
RTSum - 0010182-31.2014.5.18.0001	26/03/14	26/03/14	0
RTSum - 0010183-16.2014.5.18.0001	26/03/14	26/03/14	0
RTSum - 0010184-98.2014.5.18.0001	26/03/14	26/03/14	0
RTSum - 0010187-53.2014.5.18.0001	25/03/14	25/03/14	0
RTSum - 0010188-38.2014.5.18.0001	26/03/14	26/03/14	0
RTSum - 0010189-23.2014.5.18.0001	25/02/14	24/03/14	27

Legenda:
1ª Aud.: Data da primeira audiência que ocorrer, Inicial ou UNA;
Enc. da Instrução: Data da conclusão para proferir sentença;
Prazo: Quantidade de dias decorridos da 1ª aud. até o encerramento da instrução.



PRAZO MÉDIO ENTRE A 1ª AUDIÊNCIA E O ENCERRAMENTO DA INSTRUÇÃO - 1ª VARA DO TRABALHO DE GOIÂNIA

Sem magistrado

SUMARÍSSIMO

Qtd	Prazo Médio
639	40,72

Nr. Processo	1ª Aud.	Enc. Instrução.	Prazo
RTSum - 0010190-08.2014.5.18.0001	26/03/14	05/05/14	40
RTSum - 0010191-90.2014.5.18.0001	26/03/14	26/03/14	0
RTSum - 0010191-90.2014.5.18.0001	26/03/14	04/04/14	9
RTSum - 0010194-45.2014.5.18.0001	01/04/14	01/04/14	0
RTSum - 0010198-82.2014.5.18.0001	01/04/14	01/04/14	0
RTSum - 0010199-67.2014.5.18.0001	01/04/14	01/04/14	0
RTSum - 0010202-22.2014.5.18.0001	01/04/14	01/04/14	0
RTSum - 0010211-81.2014.5.18.0001	01/04/14	01/04/14	0
RTSum - 0010214-36.2014.5.18.0001	08/04/14	08/04/14	0
RTSum - 0010218-73.2014.5.18.0001	08/04/14	08/04/14	0
RTSum - 0010220-43.2014.5.18.0001	08/04/14	17/07/14	100
RTSum - 0010221-62.2013.5.18.0001	13/05/13	06/10/14	511
RTSum - 0010226-50.2014.5.18.0001	08/04/14	08/04/14	0
RTSum - 0010231-72.2014.5.18.0001	08/04/14	08/04/14	0
RTSum - 0010234-27.2014.5.18.0001	08/04/14	16/05/14	38
RTSum - 0010237-79.2014.5.18.0001	08/04/14	12/05/14	34
RTSum - 0010238-64.2014.5.18.0001	08/04/14	08/04/14	0
RTSum - 0010244-71.2014.5.18.0001	08/04/14	08/04/14	0
RTSum - 0010251-63.2014.5.18.0001	08/04/14	07/10/14	182
RTSum - 0010258-55.2014.5.18.0001	08/04/14	08/04/14	0
RTSum - 0010262-92.2014.5.18.0001	23/04/14	15/05/14	22
RTSum - 0010266-32.2014.5.18.0001	23/04/14	23/04/14	0
RTSum - 0010267-51.2013.5.18.0001	17/06/13	23/01/14	220
RTSum - 0010268-02.2014.5.18.0001	23/04/14	05/05/14	12

Legenda:
1ª Aud.: Data da primeira audiência que ocorrer, Inicial ou UNA;
Enc. da Instrução: Data da conclusão para proferir sentença;
Prazo: Quantidade de dias decorridos da 1ª aud. até o encerramento da instrução.



PRAZO MÉDIO ENTRE A 1ª AUDIÊNCIA E O ENCERRAMENTO DA INSTRUÇÃO - 1ª VARA DO TRABALHO DE GOIÂNIA

Sem magistrado

SUMARÍSSIMO

Qtd	Prazo Médio
639	40,72

Nr. Processo	1ª Aud.	Enc. Instrução.	Prazo
RTSum - 0010268-87.2014.5.18.0005	23/04/14	23/04/14	0
RTSum - 0010268-96.2014.5.18.0002	28/04/14	11/12/14	227
RTSum - 0010269-84.2014.5.18.0001	23/04/14	05/05/14	12
RTSum - 0010274-09.2014.5.18.0001	23/04/14	25/04/14	2
RTSum - 0010276-76.2014.5.18.0001	23/04/14	23/04/14	0
RTSum - 0010277-61.2014.5.18.0001	23/04/14	23/04/14	0
RTSum - 0010281-98.2014.5.18.0001	01/04/14	01/04/14	0
RTSum - 0010282-83.2014.5.18.0001	01/04/14	01/04/14	0
RTSum - 0010283-68.2014.5.18.0001	01/04/14	08/04/14	7
RTSum - 0010286-23.2014.5.18.0001	01/04/14	03/06/14	63
RTSum - 0010287-08.2014.5.18.0001	01/04/14	01/04/14	0
RTSum - 0010288-90.2014.5.18.0001	01/04/14	01/04/14	0
RTSum - 0010289-75.2014.5.18.0001	01/04/14	29/04/14	28
RTSum - 0010292-30.2014.5.18.0001	17/03/14	28/05/14	72
RTSum - 0010298-37.2014.5.18.0001	25/03/14	07/04/14	13
RTSum - 0010301-89.2014.5.18.0001	19/03/14	19/03/14	0
RTSum - 0010302-74.2014.5.18.0001	19/03/14	19/03/14	0
RTSum - 0010305-29.2014.5.18.0001	19/03/14	27/03/14	8
RTSum - 0010306-14.2014.5.18.0001	20/03/14	27/03/14	7
RTSum - 0010308-81.2014.5.18.0001	20/03/14	20/03/14	0
RTSum - 0010311-36.2014.5.18.0001	20/03/14	20/03/14	0
RTSum - 0010312-21.2014.5.18.0001	21/03/14	21/03/14	0
RTSum - 0010313-06.2014.5.18.0001	21/03/14	21/03/14	0
RTSum - 0010315-73.2014.5.18.0001	12/03/14	03/04/14	22

Legenda:
1ª Aud.: Data da primeira audiência que ocorrer, Inicial ou UNA;
Enc. da Instrução: Data da conclusão para proferir sentença;
Prazo: Quantidade de dias decorridos da 1ª aud. até o encerramento da instrução.



PRAZO MÉDIO ENTRE A 1ª AUDIÊNCIA E O ENCERRAMENTO DA INSTRUÇÃO - 1ª VARA DO TRABALHO DE GOIÂNIA

Sem magistrado

SUMARÍSSIMO

Qtd	Prazo Médio
639	40,72

Nr. Processo	1ª Aud.	Enc. Instrução.	Prazo
RTSum - 0010317-43.2014.5.18.0001	31/03/14	06/05/14	36
RTSum - 0010318-28.2014.5.18.0001	31/03/14	31/03/14	0
RTSum - 0010320-95.2014.5.18.0001	31/03/14	08/07/14	99
RTSum - 0010326-05.2014.5.18.0001	03/04/14	03/04/14	0
RTSum - 0010332-12.2014.5.18.0001	07/04/14	07/04/14	0
RTSum - 0010345-11.2014.5.18.0001	24/03/14	24/03/14	0
RTSum - 0010345-11.2014.5.18.0001	24/03/14	16/05/14	53
RTSum - 0010346-93.2014.5.18.0001	26/03/14	26/03/14	0
RTSum - 0010348-63.2014.5.18.0001	26/03/14	26/03/14	0
RTSum - 0010349-48.2014.5.18.0001	28/03/14	28/03/14	0
RTSum - 0010356-40.2014.5.18.0001	04/04/14	04/04/14	0
RTSum - 0010357-25.2014.5.18.0001	04/04/14	14/05/14	40
RTSum - 0010357-59.2013.5.18.0001	08/05/13	31/03/14	327
RTSum - 0010357-59.2013.5.18.0001	08/05/13	08/04/14	335
RTSum - 0010358-10.2014.5.18.0001	04/04/14	04/04/14	0
RTSum - 0010363-32.2014.5.18.0001	09/04/14	03/06/14	55
RTSum - 0010366-84.2014.5.18.0001	10/04/14	21/05/14	41
RTSum - 0010369-39.2014.5.18.0001	10/04/14	09/06/14	60
RTSum - 0010370-24.2014.5.18.0001	10/04/14	19/11/14	223
RTSum - 0010372-91.2014.5.18.0001	10/04/14	10/04/14	0
RTSum - 0010373-76.2014.5.18.0001	11/04/14	11/04/14	0
RTSum - 0010374-61.2014.5.18.0001	11/04/14	14/10/14	186
RTSum - 0010375-46.2014.5.18.0001	14/04/14	14/04/14	0
RTSum - 0010382-38.2014.5.18.0001	14/04/14	14/04/14	0

Legenda:
1ª Aud.: Data da primeira audiência que ocorrer, Inicial ou UNA;
Enc. da Instrução: Data da conclusão para proferir sentença;
Prazo: Quantidade de dias decorridos da 1ª aud. até o encerramento da instrução.



PRAZO MÉDIO ENTRE A 1ª AUDIÊNCIA E O ENCERRAMENTO DA INSTRUÇÃO - 1ª VARA DO TRABALHO DE GOIÂNIA

Sem magistrado

SUMARÍSSIMO

Qtd	Prazo Médio
639	40,72

Nr. Processo	1ª Aud.	Enc. Instrução.	Prazo
RTSum - 0010384-08.2014.5.18.0001	24/04/14	04/06/14	41
RTSum - 0010388-45.2014.5.18.0001	23/04/14	23/04/14	0
RTSum - 0010393-67.2014.5.18.0001	24/04/14	24/04/14	0
RTSum - 0010397-07.2014.5.18.0001	24/04/14	24/04/14	0
RTSum - 0010400-59.2014.5.18.0001	25/04/14	15/05/14	20
RTSum - 0010401-44.2014.5.18.0001	25/04/14	25/04/14	0
RTSum - 0010402-29.2014.5.18.0001	24/04/14	21/05/14	27
RTSum - 0010403-14.2014.5.18.0001	29/04/14	20/05/14	21
RTSum - 0010406-66.2014.5.18.0001	28/04/14	28/04/14	0
RTSum - 0010408-36.2014.5.18.0001	29/04/14	02/05/14	3
RTSum - 0010410-06.2014.5.18.0001	04/04/14	04/04/14	0
RTSum - 0010412-73.2014.5.18.0001	04/04/14	04/04/14	0
RTSum - 0010414-43.2014.5.18.0001	03/04/14	03/04/14	0
RTSum - 0010415-28.2014.5.18.0001	04/04/14	23/04/14	19
RTSum - 0010416-71.2014.5.18.0014	15/04/14	04/06/14	50
RTSum - 0010421-35.2014.5.18.0001	04/04/14	23/04/14	19
RTSum - 0010426-57.2014.5.18.0001	09/04/14	09/04/14	0
RTSum - 0010427-42.2014.5.18.0001	04/04/14	04/04/14	0
RTSum - 0010430-94.2014.5.18.0001	04/04/14	04/04/14	0
RTSum - 0010432-64.2014.5.18.0001	07/04/14	15/07/14	99
RTSum - 0010433-49.2014.5.18.0001	07/04/14	07/04/14	0
RTSum - 0010433-49.2014.5.18.0001	07/04/14	12/05/14	35
RTSum - 0010434-31.2014.5.18.0002	15/05/14	15/05/14	0
RTSum - 0010436-04.2014.5.18.0001	09/04/14	09/04/14	0

Legenda:
1ª Aud.: Data da primeira audiência que ocorrer, Inicial ou UNA;
Enc. da Instrução: Data da conclusão para proferir sentença;
Prazo: Quantidade de dias decorridos da 1ª aud. até o encerramento da instrução.



PRAZO MÉDIO ENTRE A 1ª AUDIÊNCIA E O ENCERRAMENTO DA INSTRUÇÃO - 1ª VARA DO TRABALHO DE GOIÂNIA

Sem magistrado

SUMARÍSSIMO

Qtd	Prazo Médio
639	40,72

Nr. Processo	1ª Aud.	Enc. Instrução.	Prazo
RTSum - 0010440-41.2014.5.18.0001	09/04/14	03/06/14	55
RTSum - 0010440-41.2014.5.18.0001	09/04/14	02/10/14	176
RTSum - 0010441-26.2014.5.18.0001	09/04/14	29/05/14	50
RTSum - 0010445-63.2014.5.18.0001	10/04/14	10/04/14	0
RTSum - 0010447-27.2014.5.18.0003	12/06/14	12/06/14	0
RTSum - 0010447-33.2014.5.18.0001	10/04/14	15/08/14	127
RTSum - 0010450-85.2014.5.18.0001	11/04/14	28/04/14	17
RTSum - 0010451-70.2014.5.18.0001	11/04/14	11/04/14	0
RTSum - 0010452-55.2014.5.18.0001	11/04/14	11/04/14	0
RTSum - 0010453-40.2014.5.18.0001	11/04/14	11/04/14	0
RTSum - 0010461-17.2014.5.18.0001	23/04/14	23/04/14	0
RTSum - 0010464-69.2014.5.18.0001	23/04/14	17/06/14	55
RTSum - 0010466-39.2014.5.18.0001	24/04/14	24/04/14	0
RTSum - 0010467-24.2014.5.18.0001	24/04/14	07/05/14	13
RTSum - 0010468-43.2013.5.18.0001	04/06/13	13/11/14	527
RTSum - 0010469-91.2014.5.18.0001	24/04/14	08/09/14	137
RTSum - 0010471-61.2014.5.18.0001	25/04/14	25/04/14	0
RTSum - 0010477-68.2014.5.18.0001	28/04/14	28/04/14	0
RTSum - 0010478-53.2014.5.18.0001	28/04/14	28/04/14	0
RTSum - 0010479-38.2014.5.18.0001	30/04/14	26/05/14	26
RTSum - 0010482-90.2014.5.18.0001	08/04/14	29/04/14	21
RTSum - 0010485-45.2014.5.18.0001	08/04/14	26/06/14	79
RTSum - 0010486-30.2014.5.18.0001	08/04/14	25/08/14	139
RTSum - 0010491-52.2014.5.18.0001	08/04/14	08/04/14	0

Legenda:
1ª Aud.: Data da primeira audiência que ocorrer, Inicial ou UNA;
Enc. da Instrução: Data da conclusão para proferir sentença;
Prazo: Quantidade de dias decorridos da 1ª aud. até o encerramento da instrução.



PRAZO MÉDIO ENTRE A 1ª AUDIÊNCIA E O ENCERRAMENTO DA INSTRUÇÃO - 1ª VARA DO TRABALHO DE GOIÂNIA

Sem magistrado

SUMARÍSSIMO

Qtd	Prazo Médio
639	40,72

Nr. Processo	1ª Aud.	Enc. Instrução.	Prazo
RTSum - 0010497-59.2014.5.18.0001	08/04/14	08/04/14	0
RTSum - 0010501-96.2014.5.18.0001	08/04/14	12/05/14	34
RTSum - 0010504-51.2014.5.18.0001	04/04/14	22/05/14	48
RTSum - 0010508-88.2014.5.18.0001	15/04/14	08/07/14	84
RTSum - 0010509-73.2014.5.18.0001	15/04/14	15/04/14	0
RTSum - 0010512-28.2014.5.18.0001	15/04/14	15/04/14	0
RTSum - 0010513-13.2014.5.18.0001	15/04/14	05/05/14	20
RTSum - 0010517-50.2014.5.18.0001	15/04/14	27/05/14	42
RTSum - 0010517-50.2014.5.18.0001	15/04/14	21/10/14	189
RTSum - 0010518-35.2014.5.18.0001	15/04/14	15/04/14	0
RTSum - 0010519-20.2014.5.18.0001	15/04/14	20/10/14	188
RTSum - 0010524-42.2014.5.18.0001	15/04/14	15/04/14	0
RTSum - 0010526-12.2014.5.18.0001	15/04/14	15/04/14	0
RTSum - 0010527-94.2014.5.18.0001	15/04/14	09/06/14	55
RTSum - 0010532-19.2014.5.18.0001	16/06/14	22/07/14	36
RTSum - 0010535-71.2014.5.18.0001	05/05/14	22/05/14	17
RTSum - 0010538-26.2014.5.18.0001	05/05/14	18/06/14	44
RTSum - 0010540-93.2014.5.18.0001	30/04/14	25/07/14	86
RTSum - 0010541-78.2014.5.18.0001	30/04/14	29/05/14	29
RTSum - 0010550-40.2014.5.18.0001	05/05/14	29/05/14	24
RTSum - 0010550-40.2014.5.18.0001	05/05/14	09/06/14	35
RTSum - 0010552-10.2014.5.18.0001	07/05/14	10/06/14	34
RTSum - 0010554-77.2014.5.18.0001	07/05/14	09/06/14	33
RTSum - 0010557-32.2014.5.18.0001	07/05/14	01/07/14	55

Legenda:
1ª Aud.: Data da primeira audiência que ocorrer, Inicial ou UNA;
Enc. da Instrução: Data da conclusão para proferir sentença;
Prazo: Quantidade de dias decorridos da 1ª aud. até o encerramento da instrução.



PRAZO MÉDIO ENTRE A 1ª AUDIÊNCIA E O ENCERRAMENTO DA INSTRUÇÃO - 1ª VARA DO TRABALHO DE GOIÂNIA

Sem magistrado

SUMARÍSSIMO

Qtd	Prazo Médio
639	40,72

Nr. Processo	1ª Aud.	Enc. Instrução.	Prazo
RTSum - 0010561-69.2014.5.18.0001	07/05/14	07/05/14	0
RTSum - 0010567-76.2014.5.18.0001	07/05/14	07/05/14	0
RTSum - 0010572-98.2014.5.18.0001	07/05/14	01/07/14	55
RTSum - 0010579-90.2014.5.18.0001	08/05/14	01/07/14	54
RTSum - 0010581-60.2014.5.18.0001	08/05/14	21/05/14	13
RTSum - 0010585-34.2013.5.18.0001	14/06/13	10/11/14	514
RTSum - 0010585-97.2014.5.18.0001	25/06/14	25/06/14	0
RTSum - 0010587-67.2014.5.18.0001	12/05/14	26/08/14	106
RTSum - 0010590-22.2014.5.18.0001	12/05/14	21/05/14	9
RTSum - 0010594-59.2014.5.18.0001	12/05/14	12/05/14	0
RTSum - 0010596-29.2014.5.18.0001	14/05/14	14/05/14	0
RTSum - 0010596-29.2014.5.18.0001	14/05/14	11/06/14	28
RTSum - 0010603-21.2014.5.18.0001	14/05/14	04/09/14	113
RTSum - 0010605-88.2014.5.18.0001	12/05/14	12/05/14	0
RTSum - 0010606-73.2014.5.18.0001	14/05/14	09/06/14	26
RTSum - 0010608-43.2014.5.18.0001	15/05/14	15/05/14	0
RTSum - 0010609-28.2014.5.18.0001	16/05/14	27/05/14	11
RTSum - 0010610-13.2014.5.18.0001	16/05/14	16/05/14	0
RTSum - 0010614-50.2014.5.18.0001	19/05/14	15/09/14	119
RTSum - 0010620-57.2014.5.18.0001	27/05/14	02/09/14	98
RTSum - 0010621-42.2014.5.18.0001	20/05/14	20/05/14	0
RTSum - 0010623-76.2014.5.18.0012	11/06/14	11/06/14	0
RTSum - 0010625-79.2014.5.18.0001	22/05/14	12/06/14	21
RTSum - 0010629-19.2014.5.18.0001	03/06/14	03/06/14	0

Legenda:
1ª Aud.: Data da primeira audiência que ocorrer, Inicial ou UNA;
Enc. da Instrução: Data da conclusão para proferir sentença;
Prazo: Quantidade de dias decorridos da 1ª aud. até o encerramento da instrução.



PRAZO MÉDIO ENTRE A 1ª AUDIÊNCIA E O ENCERRAMENTO DA INSTRUÇÃO - 1ª VARA DO TRABALHO DE GOIÂNIA

Sem magistrado

SUMARÍSSIMO

Qtd	Prazo Médio
639	40,72

Nr. Processo	1ª Aud.	Enc. Instrução.	Prazo
RTSum - 0010630-04.2014.5.18.0001	03/06/14	03/06/14	0
RTSum - 0010642-18.2014.5.18.0001	22/05/14	22/05/14	0
RTSum - 0010645-52.2014.5.18.0007	12/06/14	12/06/14	0
RTSum - 0010650-92.2014.5.18.0001	03/06/14	03/06/14	0
RTSum - 0010652-62.2014.5.18.0001	22/05/14	07/08/14	77
RTSum - 0010652-62.2014.5.18.0001	22/05/14	09/10/14	140
RTSum - 0010654-32.2014.5.18.0001	22/05/14	22/05/14	0
RTSum - 0010656-02.2014.5.18.0001	22/05/14	01/07/14	40
RTSum - 0010657-84.2014.5.18.0001	29/05/14	30/05/14	1
RTSum - 0010658-69.2014.5.18.0001	29/05/14	30/10/14	154
RTSum - 0010659-54.2014.5.18.0001	29/05/14	29/05/14	0
RTSum - 0010661-24.2014.5.18.0001	16/06/14	16/06/14	0
RTSum - 0010662-09.2014.5.18.0001	29/05/14	29/05/14	0
RTSum - 0010670-83.2014.5.18.0001	03/06/14	31/10/14	150
RTSum - 0010675-08.2014.5.18.0001	19/05/14	19/05/14	0
RTSum - 0010680-30.2014.5.18.0001	20/05/14	10/10/14	143
RTSum - 0010680-30.2014.5.18.0001	20/05/14	13/11/14	177
RTSum - 0010682-97.2014.5.18.0001	19/05/14	01/10/14	135
RTSum - 0010686-37.2014.5.18.0001	20/05/14	20/05/14	0
RTSum - 0010687-22.2014.5.18.0001	20/05/14	11/06/14	22
RTSum - 0010694-14.2014.5.18.0001	21/05/14	11/06/14	21
RTSum - 0010702-88.2014.5.18.0001	21/05/14	21/05/14	0
RTSum - 0010704-58.2014.5.18.0001	21/05/14	08/10/14	140
RTSum - 0010707-13.2014.5.18.0001	21/05/14	21/05/14	0

Legenda:
1ª Aud.: Data da primeira audiência que ocorrer, Inicial ou UNA;
Enc. da Instrução: Data da conclusão para proferir sentença;
Prazo: Quantidade de dias decorridos da 1ª aud. até o encerramento da instrução.



PRAZO MÉDIO ENTRE A 1ª AUDIÊNCIA E O ENCERRAMENTO DA INSTRUÇÃO - 1ª VARA DO TRABALHO DE GOIÂNIA

Sem magistrado

SUMARÍSSIMO

Qtd	Prazo Médio
639	40,72

Nr. Processo	1ª Aud.	Enc. Instrução.	Prazo
RTSum - 0010711-50.2014.5.18.0001	21/05/14	14/10/14	146
RTSum - 0010714-05.2014.5.18.0001	21/05/14	03/06/14	13
RTSum - 0010716-72.2014.5.18.0001	21/05/14	08/10/14	140
RTSum - 0010717-57.2014.5.18.0001	21/05/14	25/11/14	188
RTSum - 0010718-42.2014.5.18.0001	21/05/14	15/10/14	147
RTSum - 0010719-27.2014.5.18.0001	21/05/14	21/05/14	0
RTSum - 0010723-64.2014.5.18.0001	26/05/14	10/06/14	15
RTSum - 0010724-49.2014.5.18.0001	26/05/14	16/10/14	143
RTSum - 0010725-34.2014.5.18.0001	26/05/14	26/05/14	0
RTSum - 0010728-86.2014.5.18.0001	26/05/14	26/05/14	0
RTSum - 0010731-41.2014.5.18.0001	26/05/14	10/06/14	15
RTSum - 0010732-26.2014.5.18.0001	26/05/14	12/06/14	17
RTSum - 0010733-69.2014.5.18.0014	25/06/14	25/06/14	0
RTSum - 0010735-78.2014.5.18.0001	27/05/14	17/06/14	21
RTSum - 0010739-18.2014.5.18.0001	27/05/14	27/05/14	0
RTSum - 0010740-03.2014.5.18.0001	27/05/14	04/08/14	69
RTSum - 0010743-55.2014.5.18.0001	18/06/14	09/12/14	174
RTSum - 0010744-40.2014.5.18.0001	18/06/14	02/07/14	14
RTSum - 0010745-25.2014.5.18.0001	31/07/14	31/07/14	0
RTSum - 0010749-62.2014.5.18.0001	28/05/14	04/06/14	7
RTSum - 0010753-02.2014.5.18.0001	28/05/14	29/10/14	154
RTSum - 0010760-91.2014.5.18.0001	18/06/14	18/06/14	0
RTSum - 0010763-46.2014.5.18.0001	16/06/14	12/12/14	179
RTSum - 0010766-98.2014.5.18.0001	10/06/14	10/06/14	0

Legenda:
1ª Aud.: Data da primeira audiência que ocorrer, Inicial ou UNA;
Enc. da Instrução: Data da conclusão para proferir sentença;
Prazo: Quantidade de dias decorridos da 1ª aud. até o encerramento da instrução.



PRAZO MÉDIO ENTRE A 1ª AUDIÊNCIA E O ENCERRAMENTO DA INSTRUÇÃO - 1ª VARA DO TRABALHO DE GOIÂNIA

Sem magistrado

SUMARÍSSIMO

Qtd	Prazo Médio
639	40,72

Nr. Processo	1ª Aud.	Enc. Instrução.	Prazo
RTSum - 0010771-23.2014.5.18.0001	04/06/14	05/11/14	154
RTSum - 0010781-67.2014.5.18.0001	03/06/14	03/06/14	0
RTSum - 0010785-07.2014.5.18.0001	17/06/14	17/06/14	0
RTSum - 0010789-44.2014.5.18.0001	26/06/14	26/06/14	0
RTSum - 0010790-29.2014.5.18.0001	04/06/14	03/12/14	182
RTSum - 0010791-14.2014.5.18.0001	04/06/14	25/06/14	21
RTSum - 0010794-66.2014.5.18.0001	16/06/14	16/06/14	0
RTSum - 0010795-51.2014.5.18.0001	09/06/14	05/11/14	149
RTSum - 0010796-36.2014.5.18.0001	09/06/14	09/06/14	0
RTSum - 0010804-13.2014.5.18.0001	10/06/14	10/06/14	0
RTSum - 0010805-95.2014.5.18.0001	10/06/14	10/06/14	0
RTSum - 0010812-87.2014.5.18.0001	10/06/14	10/06/14	0
RTSum - 0010815-42.2014.5.18.0001	10/06/14	10/06/14	0
RTSum - 0010816-27.2014.5.18.0001	10/06/14	10/11/14	153
RTSum - 0010819-79.2014.5.18.0001	10/06/14	10/06/14	0
RTSum - 0010820-64.2014.5.18.0001	10/06/14	06/11/14	149
RTSum - 0010822-34.2014.5.18.0001	10/06/14	07/08/14	58
RTSum - 0010823-19.2014.5.18.0001	11/06/14	11/06/14	0
RTSum - 0010831-87.2014.5.18.0003	03/07/14	03/07/14	0
RTSum - 0010832-78.2014.5.18.0001	11/06/14	08/10/14	119
RTSum - 0010832-78.2014.5.18.0001	11/06/14	13/11/14	155
RTSum - 0010835-33.2014.5.18.0001	11/06/14	23/10/14	134
RTSum - 0010835-33.2014.5.18.0001	11/06/14	28/11/14	170
RTSum - 0010841-25.2014.5.18.0006	24/06/14	24/06/14	0

Legenda:
1ª Aud.: Data da primeira audiência que ocorrer, Inicial ou UNA;
Enc. da Instrução: Data da conclusão para proferir sentença;
Prazo: Quantidade de dias decorridos da 1ª aud. até o encerramento da instrução.



PRAZO MÉDIO ENTRE A 1ª AUDIÊNCIA E O ENCERRAMENTO DA INSTRUÇÃO - 1ª VARA DO TRABALHO DE GOIÂNIA

Sem magistrado

SUMARÍSSIMO

Qtd	Prazo Médio
639	40,72

Nr. Processo	1ª Aud.	Enc. Instrução.	Prazo
RTSum - 0010841-25.2014.5.18.0006	24/06/14	16/07/14	22
RTSum - 0010844-92.2014.5.18.0001	12/06/14	12/06/14	0
RTSum - 0010848-32.2014.5.18.0001	16/06/14	16/06/14	0
RTSum - 0010851-84.2014.5.18.0001	16/06/14	16/06/14	0
RTSum - 0010854-28.2013.5.18.0016	23/07/13	21/02/14	213
RTSum - 0010857-91.2014.5.18.0001	16/06/14	16/06/14	0
RTSum - 0010859-61.2014.5.18.0001	16/06/14	22/07/14	36
RTSum - 0010862-16.2014.5.18.0001	16/06/14	16/06/14	0
RTSum - 0010863-98.2014.5.18.0001	16/06/14	16/06/14	0
RTSum - 0010866-53.2014.5.18.0001	16/06/14	16/06/14	0
RTSum - 0010870-90.2014.5.18.0001	17/06/14	01/07/14	14
RTSum - 0010874-30.2014.5.18.0001	17/06/14	04/07/14	17
RTSum - 0010879-52.2014.5.18.0001	18/06/14	18/06/14	0
RTSum - 0010880-37.2014.5.18.0001	18/06/14	01/07/14	13
RTSum - 0010881-56.2013.5.18.0001	12/08/13	17/02/14	189
RTSum - 0010882-07.2014.5.18.0001	23/06/14	28/11/14	158
RTSum - 0010884-74.2014.5.18.0001	23/06/14	23/06/14	0
RTSum - 0010903-80.2014.5.18.0001	25/06/14	25/06/14	0
RTSum - 0010905-50.2014.5.18.0001	25/06/14	25/06/14	0
RTSum - 0010906-35.2014.5.18.0001	25/06/14	25/06/14	0
RTSum - 0010909-87.2014.5.18.0001	26/06/14	26/06/14	0
RTSum - 0010910-72.2014.5.18.0001	26/06/14	26/06/14	0
RTSum - 0010911-57.2014.5.18.0001	26/06/14	05/08/14	40
RTSum - 0010916-79.2014.5.18.0001	30/06/14	02/12/14	155

Legenda:
1ª Aud.: Data da primeira audiência que ocorrer, Inicial ou UNA;
Enc. da Instrução: Data da conclusão para proferir sentença;
Prazo: Quantidade de dias decorridos da 1ª aud. até o encerramento da instrução.



PRAZO MÉDIO ENTRE A 1ª AUDIÊNCIA E O ENCERRAMENTO DA INSTRUÇÃO - 1ª VARA DO TRABALHO DE GOIÂNIA

Sem magistrado

SUMARÍSSIMO

Qtd	Prazo Médio
639	40,72

Nr. Processo	1ª Aud.	Enc. Instrução.	Prazo
RTSum - 0010918-49.2014.5.18.0001	30/06/14	02/12/14	155
RTSum - 0010923-71.2014.5.18.0001	02/07/14	02/07/14	0
RTSum - 0010926-87.2014.5.18.0013	18/06/14	25/11/14	160
RTSum - 0010927-11.2014.5.18.0001	02/07/14	25/11/14	146
RTSum - 0010931-39.2014.5.18.0004	26/08/14	26/08/14	0
RTSum - 0010932-15.2014.5.18.0007	02/07/14	25/11/14	146
RTSum - 0010936-70.2014.5.18.0001	02/07/14	02/07/14	0
RTSum - 0010937-55.2014.5.18.0001	02/07/14	09/12/14	160
RTSum - 0010939-25.2014.5.18.0001	02/07/14	09/12/14	160
RTSum - 0010940-10.2014.5.18.0001	02/07/14	18/08/14	47
RTSum - 0010942-77.2014.5.18.0001	03/07/14	10/07/14	7
RTSum - 0010949-69.2014.5.18.0001	07/07/14	07/07/14	0
RTSum - 0010950-54.2014.5.18.0001	07/07/14	07/07/14	0
RTSum - 0010954-91.2014.5.18.0001	08/07/14	08/07/14	0
RTSum - 0010956-61.2014.5.18.0001	08/07/14	29/08/14	52
RTSum - 0010956-61.2014.5.18.0001	08/07/14	08/09/14	62
RTSum - 0010956-95.2013.5.18.0001	15/08/13	12/02/14	181
RTSum - 0010961-83.2014.5.18.0001	09/07/14	09/07/14	0
RTSum - 0010966-08.2014.5.18.0001	09/07/14	09/07/14	0
RTSum - 0010967-90.2014.5.18.0001	09/07/14	09/07/14	0
RTSum - 0010969-09.2014.5.18.0018	01/07/14	21/11/14	143
RTSum - 0010969-60.2014.5.18.0001	10/07/14	06/08/14	27
RTSum - 0010971-30.2014.5.18.0001	10/07/14	29/08/14	50
RTSum - 0010973-97.2014.5.18.0001	14/07/14	14/07/14	0

Legenda:
1ª Aud.: Data da primeira audiência que ocorrer, Inicial ou UNA;
Enc. da Instrução: Data da conclusão para proferir sentença;
Prazo: Quantidade de dias decorridos da 1ª aud. até o encerramento da instrução.



PRAZO MÉDIO ENTRE A 1ª AUDIÊNCIA E O ENCERRAMENTO DA INSTRUÇÃO - 1ª VARA DO TRABALHO DE GOIÂNIA

Sem magistrado

SUMARÍSSIMO

Qtd	Prazo Médio
639	40,72

Nr. Processo	1ª Aud.	Enc. Instrução.	Prazo
RTSum - 0010974-82.2014.5.18.0001	14/07/14	14/07/14	0
RTSum - 0010980-89.2014.5.18.0001	16/07/14	27/11/14	134
RTSum - 0010981-74.2014.5.18.0001	16/07/14	20/08/14	35
RTSum - 0010981-74.2014.5.18.0001	16/07/14	01/10/14	77
RTSum - 0010985-14.2014.5.18.0001	17/07/14	17/07/14	0
RTSum - 0010988-66.2014.5.18.0001	22/07/14	22/07/14	0
RTSum - 0010990-36.2014.5.18.0001	22/07/14	13/08/14	22
RTSum - 0010992-06.2014.5.18.0001	23/07/14	07/10/14	76
RTSum - 0010994-73.2014.5.18.0001	23/07/14	23/07/14	0
RTSum - 0010995-58.2014.5.18.0001	23/07/14	15/08/14	23
RTSum - 0010998-13.2014.5.18.0001	24/07/14	02/12/14	131
RTSum - 0010998-47.2013.5.18.0001	13/08/13	27/01/14	167
RTSum - 0010998-47.2013.5.18.0001	13/08/13	15/10/14	428
RTSum - 0010999-95.2014.5.18.0001	28/07/14	28/07/14	0
RTSum - 0011002-50.2014.5.18.0001	29/07/14	29/07/14	0
RTSum - 0011009-42.2014.5.18.0001	31/07/14	16/10/14	77
RTSum - 0011009-42.2014.5.18.0001	31/07/14	19/11/14	111
RTSum - 0011014-64.2014.5.18.0001	04/08/14	04/08/14	0
RTSum - 0011015-49.2014.5.18.0001	04/08/14	12/08/14	8
RTSum - 0011016-34.2014.5.18.0001	29/07/14	29/07/14	0
RTSum - 0011021-56.2014.5.18.0001	06/08/14	04/12/14	120
RTSum - 0011022-41.2014.5.18.0001	06/08/14	06/08/14	0
RTSum - 0011026-78.2014.5.18.0001	07/08/14	07/08/14	0
RTSum - 0011028-48.2014.5.18.0001	07/08/14	14/10/14	68

Legenda:
1ª Aud.: Data da primeira audiência que ocorrer, Inicial ou UNA;
Enc. da Instrução: Data da conclusão para proferir sentença;
Prazo: Quantidade de dias decorridos da 1ª aud. até o encerramento da instrução.



PRAZO MÉDIO ENTRE A 1ª AUDIÊNCIA E O ENCERRAMENTO DA INSTRUÇÃO - 1ª VARA DO TRABALHO DE GOIÂNIA

Sem magistrado

SUMARÍSSIMO

Qtd	Prazo Médio
639	40,72

Nr. Processo	1ª Aud.	Enc. Instrução.	Prazo
RTSum - 0011029-33.2014.5.18.0001	12/08/14	12/08/14	0
RTSum - 0011031-03.2014.5.18.0001	12/08/14	15/10/14	64
RTSum - 0011032-22.2013.5.18.0001	28/08/13	28/04/14	243
RTSum - 0011037-10.2014.5.18.0001	13/08/14	13/08/14	0
RTSum - 0011039-14.2013.5.18.0001	20/08/13	12/03/14	204
RTSum - 0011040-62.2014.5.18.0001	13/08/14	29/10/14	77
RTSum - 0011040-62.2014.5.18.0001	13/08/14	17/11/14	96
RTSum - 0011042-32.2014.5.18.0001	13/08/14	13/08/14	0
RTSum - 0011045-84.2014.5.18.0001	14/08/14	14/08/14	0
RTSum - 0011046-69.2014.5.18.0001	14/08/14	16/12/14	124
RTSum - 0011048-39.2014.5.18.0001	14/08/14	09/12/14	117
RTSum - 0011053-61.2014.5.18.0001	18/08/14	26/08/14	8
RTSum - 0011064-27.2013.5.18.0001	28/08/13	22/05/14	267
RTSum - 0011065-75.2014.5.18.0001	20/08/14	10/12/14	112
RTSum - 0011066-94.2013.5.18.0001	30/08/13	30/01/14	153
RTSum - 0011068-30.2014.5.18.0001	20/08/14	30/10/14	71
RTSum - 0011068-30.2014.5.18.0001	20/08/14	14/11/14	86
RTSum - 0011071-82.2014.5.18.0001	20/08/14	20/08/14	0
RTSum - 0011072-67.2014.5.18.0001	20/08/14	20/08/14	0
RTSum - 0011076-41.2013.5.18.0001	05/09/13	06/05/14	243
RTSum - 0011079-59.2014.5.18.0001	05/08/14	05/08/14	0
RTSum - 0011080-44.2014.5.18.0001	21/08/14	21/08/14	0
RTSum - 0011087-36.2014.5.18.0001	21/08/14	05/11/14	76
RTSum - 0011090-88.2014.5.18.0001	25/08/14	25/08/14	0

Legenda:
1ª Aud.: Data da primeira audiência que ocorrer, Inicial ou UNA;
Enc. da Instrução: Data da conclusão para proferir sentença;
Prazo: Quantidade de dias decorridos da 1ª aud. até o encerramento da instrução.



PRAZO MÉDIO ENTRE A 1ª AUDIÊNCIA E O ENCERRAMENTO DA INSTRUÇÃO - 1ª VARA DO TRABALHO DE GOIÂNIA

Sem magistrado

SUMARÍSSIMO

Qtd	Prazo Médio
639	40,72

Nr. Processo	1ª Aud.	Enc. Instrução.	Prazo
RTSum - 0011095-13.2014.5.18.0001	25/08/14	25/08/14	0
RTSum - 0011101-20.2014.5.18.0001	26/08/14	08/09/14	13
RTSum - 0011105-57.2014.5.18.0001	27/08/14	27/08/14	0
RTSum - 0011107-27.2014.5.18.0001	27/08/14	27/08/14	0
RTSum - 0011108-46.2013.5.18.0001	05/09/13	07/01/14	124
RTSum - 0011109-94.2014.5.18.0001	27/08/14	27/08/14	0
RTSum - 0011110-79.2014.5.18.0001	28/08/14	28/08/14	0
RTSum - 0011110-79.2014.5.18.0001	28/08/14	03/09/14	6
RTSum - 0011115-04.2014.5.18.0001	28/08/14	15/09/14	18
RTSum - 0011116-86.2014.5.18.0001	28/08/14	28/08/14	0
RTSum - 0011125-48.2014.5.18.0001	02/09/14	02/09/14	0
RTSum - 0011129-85.2014.5.18.0001	03/09/14	03/09/14	0
RTSum - 0011130-70.2014.5.18.0001	03/09/14	14/10/14	41
RTSum - 0011135-92.2014.5.18.0001	04/09/14	04/09/14	0
RTSum - 0011147-09.2014.5.18.0001	09/09/14	14/11/14	66
RTSum - 0011150-61.2014.5.18.0001	09/09/14	09/09/14	0
RTSum - 0011152-31.2014.5.18.0001	09/09/14	09/09/14	0
RTSum - 0011164-45.2014.5.18.0001	16/09/14	16/09/14	0
RTSum - 0011166-15.2014.5.18.0001	16/09/14	02/09/14	-14
RTSum - 0011168-82.2014.5.18.0001	16/09/14	15/12/14	90
RTSum - 0011171-37.2014.5.18.0001	17/09/14	17/09/14	0
RTSum - 0011173-07.2014.5.18.0001	17/09/14	17/09/14	0
RTSum - 0011174-89.2014.5.18.0001	17/09/14	17/09/14	0
RTSum - 0011179-14.2014.5.18.0001	18/09/14	18/09/14	0

Legenda:
1ª Aud.: Data da primeira audiência que ocorrer, Inicial ou UNA;
Enc. da Instrução: Data da conclusão para proferir sentença;
Prazo: Quantidade de dias decorridos da 1ª aud. até o encerramento da instrução.



PRAZO MÉDIO ENTRE A 1ª AUDIÊNCIA E O ENCERRAMENTO DA INSTRUÇÃO - 1ª VARA DO TRABALHO DE GOIÂNIA

Sem magistrado

SUMARÍSSIMO

Qtd	Prazo Médio
639	40,72

Nr. Processo	1ª Aud.	Enc. Instrução.	Prazo
RTSum - 0011181-81.2014.5.18.0001	16/10/14	16/10/14	0
RTSum - 0011182-66.2014.5.18.0001	16/10/14	16/10/14	0
RTSum - 0011183-51.2014.5.18.0001	22/09/14	22/09/14	0
RTSum - 0011185-21.2014.5.18.0001	22/09/14	22/09/14	0
RTSum - 0011186-06.2014.5.18.0001	20/10/14	20/10/14	0
RTSum - 0011189-58.2014.5.18.0001	22/09/14	22/09/14	0
RTSum - 0011194-80.2014.5.18.0001	23/09/14	23/09/14	0
RTSum - 0011195-02.2013.5.18.0001	11/10/13	24/01/14	105
RTSum - 0011200-87.2014.5.18.0001	24/09/14	24/09/14	0
RTSum - 0011203-21.2014.5.18.0008	03/10/14	03/10/14	0
RTSum - 0011204-27.2014.5.18.0001	25/09/14	25/09/14	0
RTSum - 0011207-70.2014.5.18.0004	13/10/14	13/10/14	0
RTSum - 0011211-19.2014.5.18.0001	29/09/14	29/09/14	0
RTSum - 0011214-71.2014.5.18.0001	30/09/14	13/10/14	13
RTSum - 0011220-78.2014.5.18.0001	01/10/14	01/10/14	0
RTSum - 0011221-63.2014.5.18.0001	01/10/14	15/10/14	14
RTSum - 0011225-03.2014.5.18.0001	01/10/14	01/10/14	0
RTSum - 0011228-55.2014.5.18.0001	02/10/14	02/10/14	0
RTSum - 0011231-44.2013.5.18.0001	14/10/13	19/02/14	128
RTSum - 0011232-92.2014.5.18.0001	03/10/14	17/10/14	14
RTSum - 0011236-32.2014.5.18.0001	06/10/14	06/10/14	0
RTSum - 0011242-73.2013.5.18.0001	13/11/13	13/01/14	61
RTSum - 0011244-09.2014.5.18.0001	07/10/14	07/10/14	0
RTSum - 0011244-09.2014.5.18.0001	07/10/14	03/12/14	57

Legenda:
1ª Aud.: Data da primeira audiência que ocorrer, Inicial ou UNA;
Enc. da Instrução: Data da conclusão para proferir sentença;
Prazo: Quantidade de dias decorridos da 1ª aud. até o encerramento da instrução.



PRAZO MÉDIO ENTRE A 1ª AUDIÊNCIA E O ENCERRAMENTO DA INSTRUÇÃO - 1ª VARA DO TRABALHO DE GOIÂNIA

Sem magistrado

SUMARÍSSIMO

Qtd	Prazo Médio
639	40,72

Nr. Processo	1ª Aud.	Enc. Instrução.	Prazo
RTSum - 0011244-43.2013.5.18.0001	13/11/13	25/03/14	132
RTSum - 0011252-83.2014.5.18.0001	07/10/14	28/11/14	52
RTSum - 0011252-83.2014.5.18.0001	07/10/14	09/12/14	63
RTSum - 0011253-68.2014.5.18.0001	07/10/14	07/10/14	0
RTSum - 0011254-53.2014.5.18.0001	08/10/14	08/10/14	0
RTSum - 0011259-75.2014.5.18.0001	08/10/14	31/10/14	23
RTSum - 0011266-67.2014.5.18.0001	09/10/14	09/10/14	0
RTSum - 0011267-52.2014.5.18.0001	09/10/14	09/10/14	0
RTSum - 0011268-37.2014.5.18.0001	10/10/14	10/10/14	0
RTSum - 0011272-74.2014.5.18.0001	13/10/14	05/11/14	23
RTSum - 0011273-59.2014.5.18.0001	14/10/14	14/10/14	0
RTSum - 0011273-59.2014.5.18.0001	14/10/14	13/11/14	30
RTSum - 0011278-81.2014.5.18.0001	14/10/14	29/10/14	15
RTSum - 0011279-66.2014.5.18.0001	14/10/14	14/10/14	0
RTSum - 0011283-06.2014.5.18.0001	14/10/14	14/10/14	0
RTSum - 0011286-58.2014.5.18.0001	14/10/14	14/10/14	0
RTSum - 0011287-43.2014.5.18.0001	15/10/14	15/10/14	0
RTSum - 0011290-95.2014.5.18.0001	15/10/14	15/10/14	0
RTSum - 0011293-78.2013.5.18.0003	08/11/13	04/04/14	147
RTSum - 0011295-96.2014.5.18.0008	10/10/14	14/10/14	4
RTSum - 0011298-72.2014.5.18.0001	16/10/14	16/10/14	0
RTSum - 0011299-57.2014.5.18.0001	16/10/14	16/10/14	0
RTSum - 0011300-76.2013.5.18.0001	29/10/13	23/04/14	176
RTSum - 0011308-19.2014.5.18.0001	20/10/14	20/10/14	0

Legenda:
1ª Aud.: Data da primeira audiência que ocorrer, Inicial ou UNA;
Enc. da Instrução: Data da conclusão para proferir sentença;
Prazo: Quantidade de dias decorridos da 1ª aud. até o encerramento da instrução.



PRAZO MÉDIO ENTRE A 1ª AUDIÊNCIA E O ENCERRAMENTO DA INSTRUÇÃO - 1ª VARA DO TRABALHO DE GOIÂNIA

Sem magistrado

SUMARÍSSIMO

Qtd	Prazo Médio
639	40,72

Nr. Processo	1ª Aud.	Enc. Instrução.	Prazo
RTSum - 0011310-86.2014.5.18.0001	20/10/14	20/10/14	0
RTSum - 0011312-56.2014.5.18.0001	07/10/14	07/10/14	0
RTSum - 0011315-45.2013.5.18.0001	29/10/13	10/02/14	104
RTSum - 0011317-78.2014.5.18.0001	21/10/14	01/12/14	41
RTSum - 0011320-33.2014.5.18.0001	21/10/14	21/10/14	0
RTSum - 0011323-22.2013.5.18.0001	30/10/13	17/02/14	110
RTSum - 0011326-40.2014.5.18.0001	22/10/14	22/10/14	0
RTSum - 0011329-92.2014.5.18.0001	22/10/14	22/10/14	0
RTSum - 0011338-54.2014.5.18.0001	22/10/14	22/10/14	0
RTSum - 0011340-24.2014.5.18.0001	23/10/14	23/10/14	0
RTSum - 0011341-09.2014.5.18.0001	23/10/14	23/10/14	0
RTSum - 0011345-46.2014.5.18.0001	23/10/14	23/10/14	0
RTSum - 0011355-90.2014.5.18.0001	11/11/14	18/12/14	37
RTSum - 0011358-45.2014.5.18.0001	11/11/14	26/11/14	15
RTSum - 0011358-45.2014.5.18.0001	11/11/14	04/12/14	23
RTSum - 0011360-15.2014.5.18.0001	26/11/14	26/11/14	0
RTSum - 0011361-34.2013.5.18.0001	11/11/13	17/02/14	98
RTSum - 0011373-14.2014.5.18.0001	29/10/14	29/10/14	0
RTSum - 0011373-14.2014.5.18.0001	29/10/14	14/11/14	16
RTSum - 0011376-66.2014.5.18.0001	31/10/14	27/11/14	27
RTSum - 0011382-73.2014.5.18.0001	30/10/14	30/10/14	0
RTSum - 0011383-58.2014.5.18.0001	30/10/14	30/10/14	0
RTSum - 0011387-95.2014.5.18.0001	03/11/14	14/11/14	11
RTSum - 0011388-80.2014.5.18.0001	03/11/14	15/12/14	42

Legenda:
1ª Aud.: Data da primeira audiência que ocorrer, Inicial ou UNA;
Enc. da Instrução: Data da conclusão para proferir sentença;
Prazo: Quantidade de dias decorridos da 1ª aud. até o encerramento da instrução.



PRAZO MÉDIO ENTRE A 1ª AUDIÊNCIA E O ENCERRAMENTO DA INSTRUÇÃO - 1ª VARA DO TRABALHO DE GOIÂNIA

Sem magistrado

SUMARÍSSIMO

Qtd	Prazo Médio
639	40,72

Nr. Processo	1ª Aud.	Enc. Instrução.	Prazo
RTSum - 0011393-39.2013.5.18.0001	18/11/13	31/03/14	133
RTSum - 0011393-39.2013.5.18.0001	18/11/13	09/04/14	142
RTSum - 0011394-45.2014.5.18.0015	12/11/14	12/11/14	0
RTSum - 0011402-64.2014.5.18.0001	04/11/14	04/11/14	0
RTSum - 0011417-33.2014.5.18.0001	31/10/14	31/10/14	0
RTSum - 0011418-18.2014.5.18.0001	31/10/14	31/10/14	0
RTSum - 0011418-52.2013.5.18.0001	21/11/13	29/01/14	69
RTSum - 0011419-03.2014.5.18.0001	31/10/14	31/10/14	0
RTSum - 0011420-70.2014.5.18.0006	29/10/14	29/10/14	0
RTSum - 0011421-07.2013.5.18.0001	21/11/13	13/01/14	53
RTSum - 0011423-40.2014.5.18.0001	30/10/14	30/10/14	0
RTSum - 0011428-62.2014.5.18.0001	03/11/14	03/11/14	0
RTSum - 0011429-47.2014.5.18.0001	03/11/14	03/11/14	0
RTSum - 0011430-32.2014.5.18.0001	20/10/14	20/10/14	0
RTSum - 0011433-84.2014.5.18.0001	03/11/14	03/11/14	0
RTSum - 0011442-46.2014.5.18.0001	04/11/14	04/11/14	0
RTSum - 0011447-68.2014.5.18.0001	05/11/14	05/11/14	0
RTSum - 0011448-53.2014.5.18.0001	05/11/14	11/12/14	36
RTSum - 0011449-38.2014.5.18.0001	05/11/14	05/11/14	0
RTSum - 0011449-72.2013.5.18.0001	13/11/13	23/01/14	71
RTSum - 0011450-23.2014.5.18.0001	05/11/14	05/11/14	0
RTSum - 0011452-27.2013.5.18.0001	03/12/13	27/01/14	55
RTSum - 0011464-41.2013.5.18.0001	04/12/13	04/02/14	62
RTSum - 0011466-11.2013.5.18.0001	14/11/13	29/01/14	76

Legenda:
1ª Aud.: Data da primeira audiência que ocorrer, Inicial ou UNA;
Enc. da Instrução: Data da conclusão para proferir sentença;
Prazo: Quantidade de dias decorridos da 1ª aud. até o encerramento da instrução.



PRAZO MÉDIO ENTRE A 1ª AUDIÊNCIA E O ENCERRAMENTO DA INSTRUÇÃO - 1ª VARA DO TRABALHO DE GOIÂNIA

Sem magistrado

SUMARÍSSIMO

Qtd	Prazo Médio
639	40,72

Nr. Processo	1ª Aud.	Enc. Instrução.	Prazo
RTSum - 0011466-74.2014.5.18.0001	06/11/14	06/11/14	0
RTSum - 0011468-44.2014.5.18.0001	10/11/14	10/11/14	0
RTSum - 0011475-36.2014.5.18.0001	14/11/14	14/11/14	0
RTSum - 0011475-70.2013.5.18.0001	20/11/13	07/10/14	321
RTSum - 0011479-73.2014.5.18.0001	14/11/14	14/11/14	0
RTSum - 0011483-13.2014.5.18.0001	10/11/14	10/11/14	0
RTSum - 0011486-65.2014.5.18.0001	10/11/14	10/11/14	0
RTSum - 0011487-50.2014.5.18.0001	14/11/14	14/11/14	0
RTSum - 0011488-35.2014.5.18.0001	14/11/14	14/11/14	0
RTSum - 0011490-39.2013.5.18.0001	04/12/13	29/01/14	56
RTSum - 0011508-26.2014.5.18.0001	12/11/14	25/11/14	13
RTSum - 0011508-26.2014.5.18.0001	12/11/14	12/12/14	30
RTSum - 0011517-22.2013.5.18.0001	04/12/13	30/01/14	57
RTSum - 0011521-25.2014.5.18.0001	13/11/14	18/12/14	35
RTSum - 0011530-84.2014.5.18.0001	13/11/14	13/11/14	0
RTSum - 0011533-39.2014.5.18.0001	21/11/14	21/11/14	0
RTSum - 0011534-58.2013.5.18.0001	05/12/13	10/02/14	67
RTSum - 0011535-43.2013.5.18.0001	05/12/13	10/02/14	67
RTSum - 0011538-95.2013.5.18.0001	05/12/13	20/01/14	46
RTSum - 0011541-50.2013.5.18.0001	05/12/13	31/03/14	116
RTSum - 0011544-05.2013.5.18.0001	09/12/13	21/01/14	43
RTSum - 0011545-53.2014.5.18.0001	17/11/14	17/11/14	0
RTSum - 0011546-72.2013.5.18.0001	09/12/13	24/01/14	46
RTSum - 0011549-27.2013.5.18.0001	09/12/13	13/02/14	66

Legenda:
1ª Aud.: Data da primeira audiência que ocorrer, Inicial ou UNA;
Enc. da Instrução: Data da conclusão para proferir sentença;
Prazo: Quantidade de dias decorridos da 1ª aud. até o encerramento da instrução.



PRAZO MÉDIO ENTRE A 1ª AUDIÊNCIA E O ENCERRAMENTO DA INSTRUÇÃO - 1ª VARA DO TRABALHO DE GOIÂNIA

Sem magistrado

SUMARÍSSIMO

Qtd	Prazo Médio
639	40,72

Nr. Processo	1ª Aud.	Enc. Instrução.	Prazo
RTSum - 0011549-27.2013.5.18.0001	09/12/13	23/04/14	135
RTSum - 0011555-34.2013.5.18.0001	09/12/13	17/02/14	70
RTSum - 0011557-67.2014.5.18.0001	21/11/14	21/11/14	0
RTSum - 0011558-52.2014.5.18.0001	21/11/14	21/11/14	0
RTSum - 0011558-86.2013.5.18.0001	09/12/13	10/03/14	91
RTSum - 0011564-81.2013.5.18.0005	12/12/13	07/01/14	26
RTSum - 0011577-58.2014.5.18.0001	19/11/14	19/11/14	0
RTSum - 0011577-59.2013.5.18.0012	10/12/13	13/01/14	34
RTSum - 0011578-43.2014.5.18.0001	19/11/14	19/11/14	0
RTSum - 0011578-43.2014.5.18.0001	19/11/14	04/12/14	15
RTSum - 0011584-84.2013.5.18.0001	05/12/13	12/02/14	69
RTSum - 0011589-09.2013.5.18.0001	10/12/13	09/07/14	211
RTSum - 0011590-57.2014.5.18.0001	21/10/14	21/10/14	0
RTSum - 0011597-83.2013.5.18.0001	12/12/13	03/02/14	53
RTSum - 0011598-68.2013.5.18.0001	12/12/13	15/01/14	34
RTSum - 0011600-32.2013.5.18.0003	21/01/14	21/01/14	0
RTSum - 0011600-38.2013.5.18.0001	12/12/13	23/09/14	285
RTSum - 0011601-86.2014.5.18.0001	21/10/14	21/10/14	0
RTSum - 0011607-30.2013.5.18.0001	04/12/13	27/01/14	54
RTSum - 0011612-52.2013.5.18.0001	12/12/13	12/03/14	90
RTSum - 0011613-37.2013.5.18.0001	12/12/13	13/02/14	63
RTSum - 0011614-22.2013.5.18.0001	12/12/13	31/03/14	109
RTSum - 0011615-07.2013.5.18.0001	12/12/13	02/04/14	111
RTSum - 0011621-14.2013.5.18.0001	21/01/14	06/03/14	44

Legenda:
1ª Aud.: Data da primeira audiência que ocorrer, Inicial ou UNA;
Enc. da Instrução: Data da conclusão para proferir sentença;
Prazo: Quantidade de dias decorridos da 1ª aud. até o encerramento da instrução.



PRAZO MÉDIO ENTRE A 1ª AUDIÊNCIA E O ENCERRAMENTO DA INSTRUÇÃO - 1ª VARA DO TRABALHO DE GOIÂNIA

Sem magistrado

SUMARÍSSIMO

Qtd	Prazo Médio
639	40,72

Nr. Processo	1ª Aud.	Enc. Instrução.	Prazo
RTSum - 0011624-66.2013.5.18.0001	21/01/14	19/05/14	118
RTSum - 0011625-51.2013.5.18.0001	21/01/14	21/01/14	0
RTSum - 0011626-02.2014.5.18.0001	05/12/14	05/12/14	0
RTSum - 0011629-88.2013.5.18.0001	21/01/14	07/03/14	45
RTSum - 0011630-73.2013.5.18.0001	21/01/14	27/02/14	37
RTSum - 0011634-74.2013.5.18.0013	21/01/14	01/05/14	100
RTSum - 0011635-95.2013.5.18.0001	21/01/14	21/01/14	0
RTSum - 0011640-65.2014.5.18.0007	19/11/14	19/11/14	0
RTSum - 0011640-83.2014.5.18.0001	25/11/14	25/11/14	0
RTSum - 0011643-72.2013.5.18.0001	21/01/14	21/01/14	0
RTSum - 0011645-88.2013.5.18.0018	09/12/13	22/01/14	44
RTSum - 0011648-60.2014.5.18.0001	28/11/14	28/11/14	0
RTSum - 0011648-94.2013.5.18.0001	21/01/14	29/01/14	8
RTSum - 0011648-94.2013.5.18.0001	21/01/14	04/02/14	14
RTSum - 0011651-49.2013.5.18.0001	21/01/14	21/02/14	31
RTSum - 0011652-97.2014.5.18.0001	28/11/14	28/11/14	0
RTSum - 0011654-67.2014.5.18.0001	28/11/14	09/12/14	11
RTSum - 0011655-86.2013.5.18.0001	21/01/14	21/01/14	0
RTSum - 0011658-74.2014.5.18.0011	16/12/14	16/12/14	0
RTSum - 0011659-89.2014.5.18.0001	26/11/14	26/11/14	0
RTSum - 0011660-11.2013.5.18.0001	21/01/14	21/01/14	0
RTSum - 0011662-78.2013.5.18.0001	21/01/14	21/01/14	0
RTSum - 0011670-55.2013.5.18.0001	21/01/14	10/03/14	48
RTSum - 0011675-43.2014.5.18.0001	27/11/14	27/11/14	0

Legenda:
1ª Aud.: Data da primeira audiência que ocorrer, Inicial ou UNA;
Enc. da Instrução: Data da conclusão para proferir sentença;
Prazo: Quantidade de dias decorridos da 1ª aud. até o encerramento da instrução.



PRAZO MÉDIO ENTRE A 1ª AUDIÊNCIA E O ENCERRAMENTO DA INSTRUÇÃO - 1ª VARA DO TRABALHO DE GOIÂNIA

Sem magistrado

SUMARÍSSIMO

Qtd	Prazo Médio
639	40,72

Nr. Processo	1ª Aud.	Enc. Instrução.	Prazo
RTSum - 0011677-47.2013.5.18.0001	21/01/14	29/04/14	98
RTSum - 0011684-05.2014.5.18.0001	27/11/14	27/11/14	0
RTSum - 0011689-27.2014.5.18.0001	05/12/14	05/12/14	0
RTSum - 0011690-12.2014.5.18.0001	01/12/14	01/12/14	0
RTSum - 0011692-16.2013.5.18.0001	13/01/14	13/01/14	0
RTSum - 0011694-83.2013.5.18.0001	13/01/14	13/01/14	0
RTSum - 0011697-38.2013.5.18.0001	13/01/14	21/01/14	8
RTSum - 0011700-90.2013.5.18.0001	13/01/14	13/01/14	0
RTSum - 0011702-26.2014.5.18.0001	02/12/14	02/12/14	0
RTSum - 0011703-11.2014.5.18.0001	02/12/14	02/12/14	0
RTSum - 0011704-93.2014.5.18.0001	02/12/14	02/12/14	0
RTSum - 0011706-42.2014.5.18.0008	25/11/14	25/11/14	0
RTSum - 0011706-42.2014.5.18.0008	25/11/14	09/12/14	14
RTSum - 0011708-33.2014.5.18.0001	02/12/14	02/12/14	0
RTSum - 0011708-67.2013.5.18.0001	14/01/14	14/01/14	0
RTSum - 0011710-37.2013.5.18.0001	14/01/14	04/02/14	21
RTSum - 0011712-07.2013.5.18.0001	14/01/14	14/01/14	0
RTSum - 0011712-70.2014.5.18.0001	05/12/14	05/12/14	0
RTSum - 0011714-74.2013.5.18.0001	15/01/14	14/02/14	30
RTSum - 0011716-44.2013.5.18.0001	15/01/14	10/02/14	26
RTSum - 0011718-14.2013.5.18.0001	15/01/14	29/01/14	14
RTSum - 0011720-47.2014.5.18.0001	03/12/14	09/12/14	6
RTSum - 0011726-88.2013.5.18.0001	15/01/14	19/02/14	35
RTSum - 0011727-73.2013.5.18.0001	31/01/14	27/05/14	116

Legenda:
1ª Aud.: Data da primeira audiência que ocorrer, Inicial ou UNA;
Enc. da Instrução: Data da conclusão para proferir sentença;
Prazo: Quantidade de dias decorridos da 1ª aud. até o encerramento da instrução.



PRAZO MÉDIO ENTRE A 1ª AUDIÊNCIA E O ENCERRAMENTO DA INSTRUÇÃO - 1ª VARA DO TRABALHO DE GOIÂNIA

Sem magistrado

SUMARÍSSIMO

Qtd	Prazo Médio
639	40,72

Nr. Processo	1ª Aud.	Enc. Instrução.	Prazo
RTSum - 0011732-95.2013.5.18.0001	16/01/14	29/01/14	13
RTSum - 0011734-65.2013.5.18.0001	16/01/14	16/01/14	0
RTSum - 0011739-53.2014.5.18.0001	04/12/14	04/12/14	0
RTSum - 0011739-87.2013.5.18.0001	16/01/14	28/02/14	43
RTSum - 0011741-57.2013.5.18.0001	16/01/14	24/01/14	8
RTSum - 0011743-90.2014.5.18.0001	04/12/14	04/12/14	0
RTSum - 0011746-79.2013.5.18.0001	05/02/14	01/04/14	55
RTSum - 0011747-30.2014.5.18.0001	09/12/14	09/12/14	0
RTSum - 0011748-49.2013.5.18.0001	03/02/14	12/03/14	37
RTSum - 0011749-34.2013.5.18.0001	05/02/14	05/02/14	0
RTSum - 0011751-67.2014.5.18.0001	09/12/14	09/12/14	0
RTSum - 0011752-52.2014.5.18.0001	09/12/14	16/12/14	7
RTSum - 0011752-86.2013.5.18.0001	05/02/14	05/02/14	0
RTSum - 0011754-22.2014.5.18.0001	09/12/14	09/12/14	0
RTSum - 0011755-41.2013.5.18.0001	03/02/14	03/02/14	0
RTSum - 0011757-11.2013.5.18.0001	05/02/14	25/06/14	140
RTSum - 0011761-48.2013.5.18.0001	03/02/14	03/02/14	0
RTSum - 0011764-03.2013.5.18.0001	03/02/14	03/02/14	0
RTSum - 0011767-21.2014.5.18.0001	12/12/14	12/12/14	0
RTSum - 0011768-40.2013.5.18.0001	05/02/14	13/06/14	128
RTSum - 0011771-58.2014.5.18.0001	10/12/14	10/12/14	0
RTSum - 0011772-43.2014.5.18.0001	10/12/14	10/12/14	0
RTSum - 0011786-27.2014.5.18.0001	11/12/14	11/12/14	0
RTSum - 0011787-12.2014.5.18.0001	11/12/14	11/12/14	0

Legenda:
1ª Aud.: Data da primeira audiência que ocorrer, Inicial ou UNA;
Enc. da Instrução: Data da conclusão para proferir sentença;
Prazo: Quantidade de dias decorridos da 1ª aud. até o encerramento da instrução.



**PRAZO MÉDIO ENTRE A 1ª AUDIÊNCIA E O
ENCERRAMENTO DA INSTRUÇÃO - 1ª VARA DO
TRABALHO DE GOIÂNIA**

Sem magistrado

SUMARÍSSIMO

Qtd	Prazo Médio
639	40,72

Nr. Processo	1ª Aud.	Enc. Instrução.	Prazo
RTSum - 0011788-94.2014.5.18.0001	11/12/14	11/12/14	0
RTSum - 0011805-33.2014.5.18.0001	15/12/14	15/12/14	0
RTSum - 0011806-18.2014.5.18.0001	15/12/14	15/12/14	0
RTSum - 0011807-03.2014.5.18.0001	15/12/14	15/12/14	0
RTSum - 0011834-83.2014.5.18.0001	17/12/14	17/12/14	0
RTSum - 0011835-68.2014.5.18.0001	17/12/14	17/12/14	0
RTSum - 0011885-73.2014.5.18.0008	18/12/14	18/12/14	0
RTSum - 0011911-75.2013.5.18.0018	14/01/14	14/01/14	0

Legenda:

1ª Aud.: Data da primeira audiência que ocorrer, Inicial ou UNA;

Enc. da Instrução: Data da conclusão para proferir sentença;

Prazo: Quantidade de dias decorridos da 1ª aud. até o encerramento da instrução.