

Conceituação

Tema	Prazos Processuais
Relatórios	Evolução Histórica Comparativo por VT Comparativo por Grupo Por Grupo Por VT Por Processo Por Magistrado
Resumo	Apresenta o prazo médio entre a realização da primeira audiência e o encerramento da instrução.
Descrição	O prazo médio é obtido calculando-se a quantidade de dias decorridos entre a data da primeira audiência e a data do encerramento da instrução. Os dados são extraídos baseando-se nos seguintes itens do e-Gestão: 265 e 90265 - Da realização da primeira audiência até o encerramento da instrução processual na fase de conhecimento – rito sumaríssimo; 266 e 90266 – Da realização da primeira audiência até o encerramento da instrução processual na fase de conhecimento – exceto rito sumaríssimo (ordinário)
Origem da informação	e-Gestão
Crítérios e transformações	Coletado do e-Gestão, consolidado, otimizado e classificado para análise.
Análises possíveis	Prazo médio entre a realização da primeira audiência e o encerramento da instrução processual na fase de conhecimento, detalhado de forma Geral, Por grupo, por VT, Por Processo e Por Magistrado.



EVOLUÇÃO HISTÓRICA DOS PRAZOS PROCESSUAIS ENTRE A 1ª AUDIÊNCIA E O ENCERRAMENTO DA INSTRUÇÃO - 1ª VARA DO TRABALHO DE RIO VERDE

Data do encerramento da instrução entre 1/1/2014 e 31/12/2014 23:59:59

Rito	Qtd	Prazo Médio
ORDINÁRIO	1.286	107,4
SUMARÍSSIMO	779	60,6
Total/Média	2.065	89,75

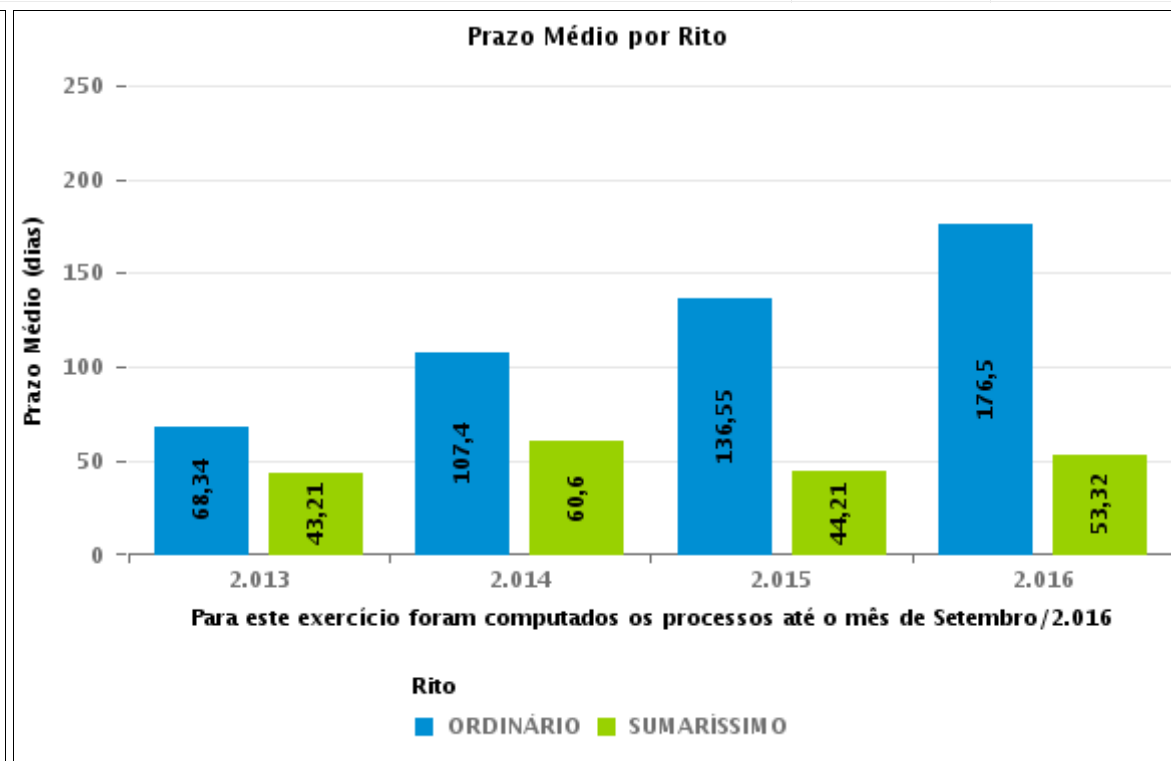
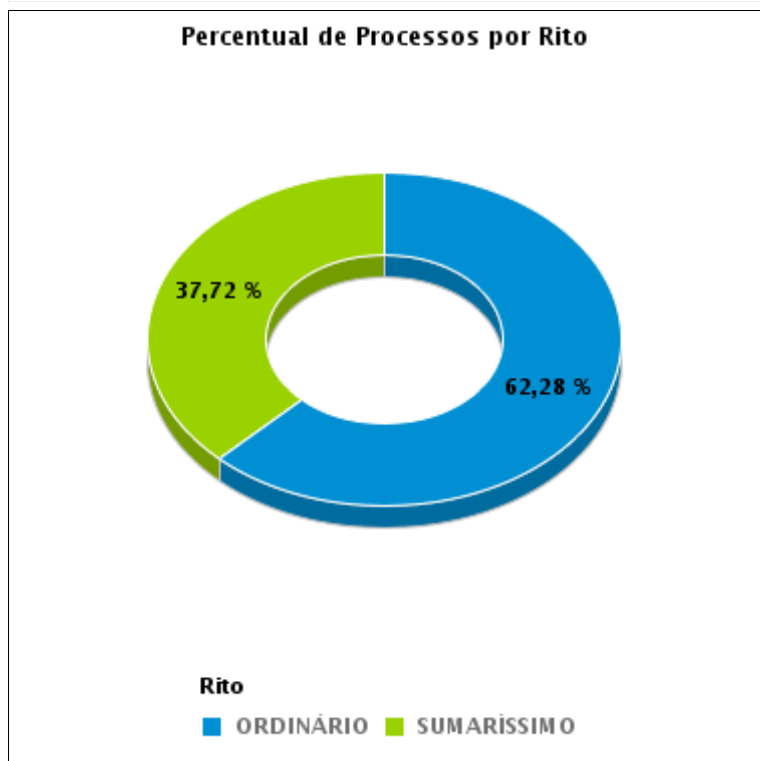



COMPARATIVO DO PRAZO MÉDIO ENTRE A 1ª AUDIÊNCIA E O ENCERRAMENTO DA INSTRUÇÃO - 1ª VARA DO TRABALHO DE RIO VERDE

Data do encerramento da instrução entre 1/1/2014 e 31/12/2014 23:59:59

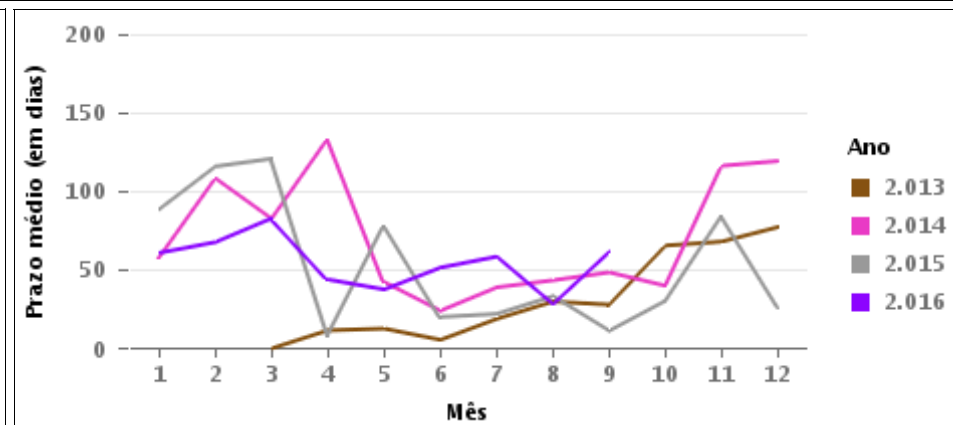
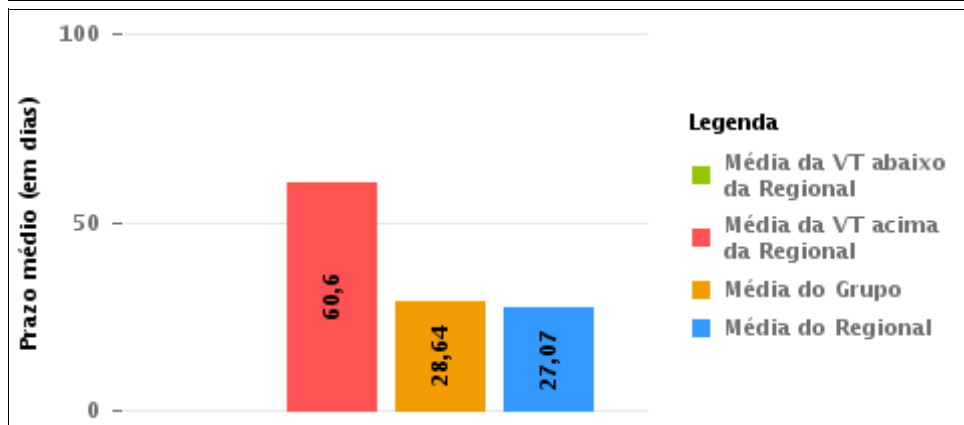
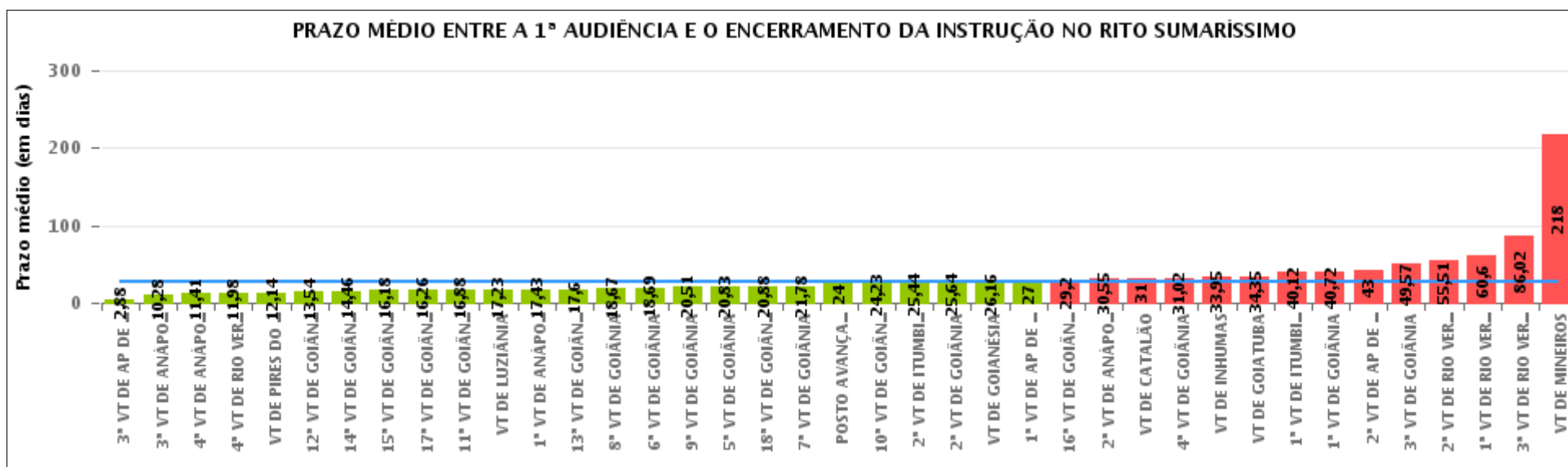



COMPARATIVO DO PRAZO MÉDIO ENTRE A 1ª AUDIÊNCIA E O ENCERRAMENTO DA INSTRUÇÃO ENTRE AS VARAS DO GRUPO

Data do encerramento da instrução entre 1/1/2014 e 31/12/2014 23:59:59

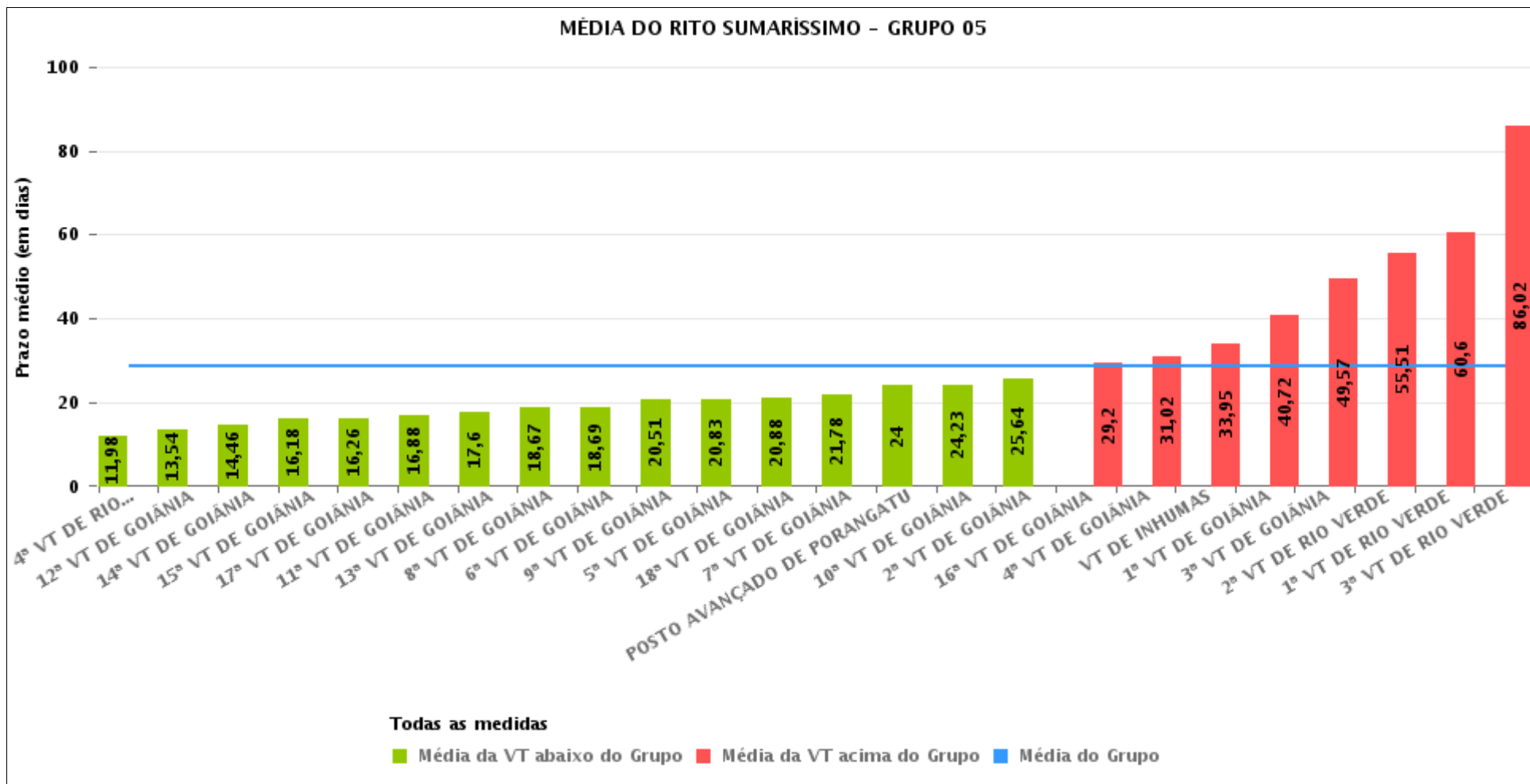



PRAZO MÉDIO ENTRE A 1ª AUDIÊNCIA E O ENCERRAMENTO DA INSTRUÇÃO POR GRUPO

Data do encerramento da instrução entre 1/1/2014 e 31/12/2014 23:59:59

Rito	Grupo	Qtd. Processos	Prazo Médio (dias)	Ranking
SUMARÍSSIMO	GRUPO 02	437	12,14	1°
	GRUPO 03	2.080	17,8	2°
	GRUPO 06	803	25,19	3°
	GRUPO 04	2.669	27,13	4°
	GRUPO 05	17.228	28,64	5°

<p>Legenda:</p> <p># Grupo 01 – Até 750 VT de Posse</p> <p># Grupo 02 – De 751 a 1000 VT de Formosa VT de Pires do Rio</p> <p># Grupo 03 – De 1001 a 1500 VT de Ceres 1ª VT de Anápolis 2ª VT de Anápolis 3ª VT de Anápolis 4ª VT de Anápolis VT de Caldas Novas</p>	<p># Grupo 04 – De 1501 a 2000 VT de Catalão VT de Goiatuba 1ª VT de Itumbiara 2ª VT de Itumbiara VT de Jataí VT de Luziânia VT de Mineiros VT de Quirinópolis</p> <p># Grupo 05 – De 2001 a 2500 1ª VT de Goiânia 2ª VT de Goiânia 3ª VT de Goiânia 4ª VT de Goiânia 5ª VT de Goiânia 6ª VT de Goiânia 7ª VT de Goiânia</p>	<p>8ª VT de Goiânia 9ª VT de Goiânia 10ª VT de Goiânia 11ª VT de Goiânia 12ª VT de Goiânia 13ª VT de Goiânia 14ª VT de Goiânia 15ª VT de Goiânia 16ª VT de Goiânia 17ª VT de Goiânia 18ª VT de Goiânia VT de Goiás VT de Inhumas 1ª VT de Rio Verde 2ª VT de Rio Verde 3ª VT de Rio Verde 4ª VT de Rio Verde VT de Uruaçu VT de São Luis de Montes Belos VT de Valparaíso de Goiás</p>	<p>#Grupo 06 – A partir de 2500 1ª VT de Aparecida de Goiânia 2ª VT de Aparecida de Goiânia 3ª VT de Aparecida de Goiânia VT de Goianésia</p>
--	--	--	---



PRAZO MÉDIO ENTRE A 1ª AUDIÊNCIA E O ENCERRAMENTO DA INSTRUÇÃO DE TODAS AS VARAS DO TRABALHO

Data do encerramento da instrução entre 1/1/2014 e 31/12/2014 23:59:59

SUMARÍSSIMO

Qtd. Processos	Prazo Médio (dias)
23.217	27,07

Vara do Trabalho	Qtd Processos	Prazo Médio	Ranking
3ª VARA DO TRABALHO DE APARECIDA DE GOIÂNIA	34	2,88	1º
3ª VARA DO TRABALHO DE ANÁPOLIS	555	10,28	2º
4ª VARA DO TRABALHO DE ANÁPOLIS	464	11,41	3º
4ª VARA DO TRABALHO DE RIO VERDE	179	11,98	4º
VARA DO TRABALHO DE PIRES DO RIO	437	12,14	5º
12ª VARA DO TRABALHO DE GOIÂNIA	745	13,54	6º
14ª VARA DO TRABALHO DE GOIÂNIA	929	14,46	7º
15ª VARA DO TRABALHO DE GOIÂNIA	764	16,18	8º
17ª VARA DO TRABALHO DE GOIÂNIA	835	16,26	9º
11ª VARA DO TRABALHO DE GOIÂNIA	814	16,88	10º
VARA DO TRABALHO DE LUZIÂNIA	1.016	17,23	11º
1ª VARA DO TRABALHO DE ANÁPOLIS	486	17,43	12º
13ª VARA DO TRABALHO DE GOIÂNIA	691	17,6	13º
8ª VARA DO TRABALHO DE GOIÂNIA	784	18,67	14º
6ª VARA DO TRABALHO DE GOIÂNIA	876	18,69	15º
9ª VARA DO TRABALHO DE GOIÂNIA	959	20,51	16º
5ª VARA DO TRABALHO DE GOIÂNIA	869	20,83	17º
18ª VARA DO TRABALHO DE GOIÂNIA	736	20,88	18º
7ª VARA DO TRABALHO DE GOIÂNIA	896	21,78	19º
POSTO AVANÇADO DE PORANGATU	1	24	20º
10ª VARA DO TRABALHO DE GOIÂNIA	656	24,23	21º
2ª VARA DO TRABALHO DE ITUMBIARA	742	25,44	22º
2ª VARA DO TRABALHO DE GOIÂNIA	839	25,64	23º
VARA DO TRABALHO DE GOIANÉSIA	767	26,16	24º
1ª VARA DO TRABALHO DE APARECIDA DE GOIÂNIA	1	27	25º
16ª VARA DO TRABALHO DE GOIÂNIA	661	29,2	26º



PRAZO MÉDIO ENTRE A 1ª AUDIÊNCIA E O ENCERRAMENTO DA INSTRUÇÃO DE TODAS AS VARAS DO TRABALHO

SUMARÍSSIMO

Qtd. Processos	Prazo Médio (dias)
23.217	27,07

Vara do Trabalho	Qtd Processos	Prazo Médio	Ranking
2ª VARA DO TRABALHO DE ANÁPOLIS	575	30,55	27°
VARA DO TRABALHO DE CATALÃO	3	31	28°
4ª VARA DO TRABALHO DE GOIÂNIA	690	31,02	29°
VARA DO TRABALHO DE INHUMAS	647	33,95	30°
VARA DO TRABALHO DE GOIATUBA	144	34,35	31°
1ª VARA DO TRABALHO DE ITUMBIARA	762	40,12	32°
1ª VARA DO TRABALHO DE GOIÂNIA	677	40,72	33°
2ª VARA DO TRABALHO DE APARECIDA DE GOIÂNIA	1	43	34°
3ª VARA DO TRABALHO DE GOIÂNIA	777	49,57	35°
2ª VARA DO TRABALHO DE RIO VERDE	773	55,51	36°
1ª VARA DO TRABALHO DE RIO VERDE	779	60,6	37°
3ª VARA DO TRABALHO DE RIO VERDE	651	86,02	38°
VARA DO TRABALHO DE MINEIROS	2	218	39°



PRAZO MÉDIO ENTRE A 1ª AUDIÊNCIA E O ENCERRAMENTO DA INSTRUÇÃO - 1ª VARA DO TRABALHO DE RIO VERDE

Data do encerramento da instrução entre 1/1/2014 e 31/12/2014 23:59:59

1ª VARA DO TRABALHO DE RIO VERDE

SUMARÍSSIMO

Qtd	Prazo Médio
734	60,6

Nr. Processo	1ª Aud.	nc. Instruçã	Prazo
RTSum - 0010004-73.2014.5.18.0101	25/06/14	07/07/14	12
RTSum - 0010007-28.2014.5.18.0101	22/05/14	28/05/14	6
RTSum - 0010008-13.2014.5.18.0101	22/05/14	22/05/14	0
RTSum - 0010009-69.2013.5.18.0121	04/04/13	12/02/14	314
RTSum - 0010010-80.2014.5.18.0101	22/05/14	22/05/14	0
RTSum - 0010013-35.2014.5.18.0101	22/05/14	22/05/14	0
RTSum - 0010014-20.2014.5.18.0101	22/05/14	19/08/14	89
RTSum - 0010015-05.2014.5.18.0101	22/05/14	27/05/14	5
RTSum - 0010018-57.2014.5.18.0101	22/05/14	22/05/14	0
RTSum - 0010019-42.2014.5.18.0101	22/05/14	27/05/14	5
RTSum - 0010019-42.2014.5.18.0101	22/05/14	17/06/14	26
RTSum - 0010020-27.2014.5.18.0101	26/05/14	26/05/14	0
RTSum - 0010021-12.2014.5.18.0101	21/01/14	31/07/14	191
RTSum - 0010021-12.2014.5.18.0101	21/01/14	20/08/14	211
RTSum - 0010023-79.2014.5.18.0101	26/05/14	26/05/14	0
RTSum - 0010024-64.2014.5.18.0101	26/05/14	26/05/14	0
RTSum - 0010034-11.2014.5.18.0101	26/05/14	28/05/14	2
RTSum - 0010037-63.2014.5.18.0101	26/05/14	26/05/14	0
RTSum - 0010039-04.2012.5.18.0101	04/04/13	27/02/14	329
RTSum - 0010039-04.2012.5.18.0101	04/04/13	13/03/14	343
RTSum - 0010039-33.2014.5.18.0101	27/05/14	28/05/14	1

Legenda:

1ª Aud.: Data da primeira audiência que ocorrer, Inicial ou UNA;

Enc. da Instrução: Data da conclusão para proferir sentença;

Prazo: Quantidade de dias decorridos da 1ª aud. até o encerramento da instrução.



PRAZO MÉDIO ENTRE A 1ª AUDIÊNCIA E O ENCERRAMENTO DA INSTRUÇÃO - 1ª VARA DO TRABALHO DE RIO VERDE

1ª VARA DO TRABALHO DE RIO VERDE

SUMARÍSSIMO

Qtd	Prazo Médio
734	60,6

Nr. Processo	1ª Aud.	nc. Instruça	Prazo
RTSum - 0010041-03.2014.5.18.0101	07/05/14	07/05/14	0
RTSum - 0010042-56.2012.5.18.0101	04/04/13	13/02/14	315
RTSum - 0010042-56.2012.5.18.0101	04/04/13	26/03/14	356
RTSum - 0010042-85.2014.5.18.0101	27/05/14	19/08/14	84
RTSum - 0010042-85.2014.5.18.0101	27/05/14	24/09/14	120
RTSum - 0010044-55.2014.5.18.0101	27/05/14	27/05/14	0
RTSum - 0010049-77.2014.5.18.0101	27/05/14	28/05/14	1
RTSum - 0010049-77.2014.5.18.0101	27/05/14	30/06/14	34
RTSum - 0010052-32.2014.5.18.0101	27/05/14	28/05/14	1
RTSum - 0010067-98.2014.5.18.0101	27/05/14	27/05/14	0
RTSum - 0010068-83.2014.5.18.0101	27/05/14	03/06/14	7
RTSum - 0010069-68.2014.5.18.0101	28/05/14	28/05/14	0
RTSum - 0010070-53.2014.5.18.0101	28/05/14	28/05/14	0
RTSum - 0010072-23.2014.5.18.0101	28/05/14	30/07/14	63
RTSum - 0010074-87.2014.5.18.0102	06/05/14	31/07/14	86
RTSum - 0010077-45.2014.5.18.0101	28/05/14	28/05/14	0
RTSum - 0010084-37.2014.5.18.0101	28/05/14	28/05/14	0
RTSum - 0010102-58.2014.5.18.0101	28/05/14	28/05/14	0
RTSum - 0010103-43.2014.5.18.0101	28/05/14	28/05/14	0
RTSum - 0010106-95.2014.5.18.0101	28/05/14	28/05/14	0
RTSum - 0010109-84.2013.5.18.0101	26/06/13	11/09/14	442
RTSum - 0010110-35.2014.5.18.0101	29/05/14	29/05/14	0
RTSum - 0010115-28.2012.5.18.0101	15/03/13	14/07/14	486
RTSum - 0010118-46.2013.5.18.0101	03/07/13	21/02/14	233

Legenda:

1ª Aud.: Data da primeira audiência que ocorrer, Inicial ou UNA;

Enc. da Instrução: Data da conclusão para proferir sentença;

Prazo: Quantidade de dias decorridos da 1ª aud. até o encerramento da instrução.



PRAZO MÉDIO ENTRE A 1ª AUDIÊNCIA E O ENCERRAMENTO DA INSTRUÇÃO - 1ª VARA DO TRABALHO DE RIO VERDE

1ª VARA DO TRABALHO DE RIO VERDE

SUMARÍSSIMO

Qtd	Prazo Médio
734	60,6

Nr. Processo	1ª Aud.	nc. Instruça	Prazo
RTSum - 0010126-57.2012.5.18.0101	20/05/13	21/02/14	277
RTSum - 0010154-54.2014.5.18.0101	29/05/14	29/05/14	0
RTSum - 0010157-43.2013.5.18.0101	11/07/13	17/03/14	249
RTSum - 0010162-31.2014.5.18.0101	03/06/14	03/06/14	0
RTSum - 0010163-16.2014.5.18.0101	16/06/14	16/06/14	0
RTSum - 0010164-98.2014.5.18.0101	29/05/14	29/05/14	0
RTSum - 0010169-23.2014.5.18.0101	29/05/14	29/05/14	0
RTSum - 0010171-27.2013.5.18.0101	04/07/13	07/04/14	277
RTSum - 0010171-90.2014.5.18.0101	29/05/14	29/05/14	0
RTSum - 0010175-30.2014.5.18.0101	29/05/14	29/05/14	0
RTSum - 0010176-49.2013.5.18.0101	04/07/13	07/04/14	277
RTSum - 0010177-97.2014.5.18.0101	02/06/14	10/06/14	8
RTSum - 0010179-67.2014.5.18.0101	02/06/14	02/06/14	0
RTSum - 0010180-52.2014.5.18.0101	02/06/14	04/06/14	2
RTSum - 0010181-37.2014.5.18.0101	02/06/14	02/06/14	0
RTSum - 0010192-66.2014.5.18.0101	02/06/14	31/07/14	59
RTSum - 0010194-36.2014.5.18.0101	02/06/14	02/06/14	0
RTSum - 0010199-58.2014.5.18.0101	02/06/14	19/11/14	170
RTSum - 0010205-65.2014.5.18.0101	02/06/14	24/09/14	114
RTSum - 0010207-35.2014.5.18.0101	03/06/14	03/06/14	0
RTSum - 0010211-72.2014.5.18.0101	03/06/14	04/06/14	1
RTSum - 0010213-42.2014.5.18.0101	03/06/14	03/06/14	0
RTSum - 0010214-27.2014.5.18.0101	03/06/14	03/06/14	0
RTSum - 0010220-34.2014.5.18.0101	03/06/14	03/06/14	0

Legenda:

1ª Aud.: Data da primeira audiência que ocorrer, Inicial ou UNA;

Enc. da Instrução: Data da conclusão para proferir sentença;

Prazo: Quantidade de dias decorridos da 1ª aud. até o encerramento da instrução.



PRAZO MÉDIO ENTRE A 1ª AUDIÊNCIA E O ENCERRAMENTO DA INSTRUÇÃO - 1ª VARA DO TRABALHO DE RIO VERDE

1ª VARA DO TRABALHO DE RIO VERDE

SUMARÍSSIMO

Qtd	Prazo Médio
734	60,6

Nr. Processo	1ª Aud.	nc. Instruça	Prazo
RTSum - 0010223-86.2014.5.18.0101	03/06/14	03/06/14	0
RTSum - 0010224-71.2014.5.18.0101	17/06/14	09/10/14	114
RTSum - 0010226-41.2014.5.18.0101	04/06/14	04/06/14	0
RTSum - 0010230-78.2014.5.18.0101	04/06/14	04/06/14	0
RTSum - 0010238-55.2014.5.18.0101	17/06/14	17/06/14	0
RTSum - 0010239-40.2014.5.18.0101	04/06/14	04/06/14	0
RTSum - 0010240-25.2014.5.18.0101	15/05/14	21/07/14	67
RTSum - 0010245-47.2014.5.18.0101	04/06/14	04/06/14	0
RTSum - 0010247-17.2014.5.18.0101	04/06/14	04/06/14	0
RTSum - 0010251-54.2014.5.18.0101	09/06/14	19/11/14	163
RTSum - 0010254-09.2014.5.18.0101	09/06/14	09/06/14	0
RTSum - 0010255-91.2014.5.18.0101	09/06/14	09/06/14	0
RTSum - 0010256-76.2014.5.18.0101	09/06/14	10/06/14	1
RTSum - 0010257-61.2014.5.18.0101	09/06/14	24/09/14	107
RTSum - 0010259-31.2014.5.18.0101	09/06/14	09/06/14	0
RTSum - 0010261-35.2013.5.18.0101	04/06/13	23/04/14	323
RTSum - 0010261-98.2014.5.18.0101	09/06/14	09/06/14	0
RTSum - 0010261-98.2014.5.18.0101	09/06/14	12/08/14	64
RTSum - 0010264-53.2014.5.18.0101	09/06/14	09/06/14	0
RTSum - 0010267-08.2014.5.18.0101	10/06/14	10/06/14	0
RTSum - 0010278-37.2014.5.18.0101	10/06/14	10/06/14	0
RTSum - 0010286-14.2014.5.18.0101	10/06/14	23/06/14	13
RTSum - 0010288-81.2014.5.18.0101	10/06/14	10/06/14	0
RTSum - 0010291-36.2014.5.18.0101	11/06/14	11/06/14	0

Legenda:

1ª Aud.: Data da primeira audiência que ocorrer, Inicial ou UNA;

Enc. da Instrução: Data da conclusão para proferir sentença;

Prazo: Quantidade de dias decorridos da 1ª aud. até o encerramento da instrução.



PRAZO MÉDIO ENTRE A 1ª AUDIÊNCIA E O ENCERRAMENTO DA INSTRUÇÃO - 1ª VARA DO TRABALHO DE RIO VERDE

1ª VARA DO TRABALHO DE RIO VERDE

SUMARÍSSIMO

Qtd	Prazo Médio
734	60,6

Nr. Processo	1ª Aud.	nc. Instruça	Prazo
RTSum - 0010292-21.2014.5.18.0101	11/06/14	11/06/14	0
RTSum - 0010297-43.2014.5.18.0101	11/06/14	11/06/14	0
RTSum - 0010298-62.2013.5.18.0101	05/06/13	14/07/14	404
RTSum - 0010303-50.2014.5.18.0101	11/06/14	11/06/14	0
RTSum - 0010304-35.2014.5.18.0101	11/06/14	11/06/14	0
RTSum - 0010305-20.2014.5.18.0101	11/06/14	11/06/14	0
RTSum - 0010315-64.2014.5.18.0101	12/06/14	12/06/14	0
RTSum - 0010316-49.2014.5.18.0101	12/06/14	12/06/14	0
RTSum - 0010324-26.2014.5.18.0101	12/06/14	13/06/14	1
RTSum - 0010325-11.2014.5.18.0101	12/06/14	12/06/14	0
RTSum - 0010326-30.2013.5.18.0101	11/06/13	05/02/14	239
RTSum - 0010329-82.2013.5.18.0101	11/06/13	05/02/14	239
RTSum - 0010336-40.2014.5.18.0101	12/06/14	12/06/14	0
RTSum - 0010341-62.2014.5.18.0101	12/06/14	12/06/14	0
RTSum - 0010344-17.2014.5.18.0101	16/06/14	16/06/14	0
RTSum - 0010345-02.2014.5.18.0101	16/06/14	17/06/14	1
RTSum - 0010353-76.2014.5.18.0101	16/06/14	24/09/14	100
RTSum - 0010354-61.2014.5.18.0101	16/06/14	16/06/14	0
RTSum - 0010366-75.2014.5.18.0101	18/06/14	18/06/14	0
RTSum - 0010368-45.2014.5.18.0101	17/06/14	17/06/14	0
RTSum - 0010370-15.2014.5.18.0101	17/06/14	17/06/14	0
RTSum - 0010372-82.2014.5.18.0101	17/06/14	17/06/14	0
RTSum - 0010375-37.2014.5.18.0101	18/06/14	18/06/14	0
RTSum - 0010376-22.2014.5.18.0101	18/06/14	18/06/14	0

Legenda:

1ª Aud.: Data da primeira audiência que ocorrer, Inicial ou UNA;

Enc. da Instrução: Data da conclusão para proferir sentença;

Prazo: Quantidade de dias decorridos da 1ª aud. até o encerramento da instrução.



PRAZO MÉDIO ENTRE A 1ª AUDIÊNCIA E O ENCERRAMENTO DA INSTRUÇÃO - 1ª VARA DO TRABALHO DE RIO VERDE

1ª VARA DO TRABALHO DE RIO VERDE

SUMARÍSSIMO

Qtd	Prazo Médio
734	60,6

Nr. Processo	1ª Aud.	nc. Instruça	Prazo
RTSum - 0010383-14.2014.5.18.0101	18/06/14	18/06/14	0
RTSum - 0010387-51.2014.5.18.0101	18/06/14	18/06/14	0
RTSum - 0010389-21.2014.5.18.0101	18/06/14	23/06/14	5
RTSum - 0010390-40.2013.5.18.0101	20/08/13	13/03/14	205
RTSum - 0010390-40.2013.5.18.0101	20/08/13	09/06/14	293
RTSum - 0010390-40.2013.5.18.0101	20/08/13	06/08/14	351
RTSum - 0010392-73.2014.5.18.0101	18/06/14	06/11/14	141
RTSum - 0010394-43.2014.5.18.0101	18/06/14	18/06/14	0
RTSum - 0010400-50.2014.5.18.0101	28/04/14	28/04/14	0
RTSum - 0010401-35.2014.5.18.0101	24/06/14	24/06/14	0
RTSum - 0010401-69.2013.5.18.0101	20/08/13	24/04/14	247
RTSum - 0010402-20.2014.5.18.0101	24/06/14	25/06/14	1
RTSum - 0010405-72.2014.5.18.0101	24/06/14	24/06/14	0
RTSum - 0010407-42.2014.5.18.0101	24/06/14	25/06/14	1
RTSum - 0010409-46.2013.5.18.0101	20/08/13	05/05/14	258
RTSum - 0010409-46.2013.5.18.0101	20/08/13	20/08/14	365
RTSum - 0010410-94.2014.5.18.0101	24/06/14	16/12/14	175
RTSum - 0010413-49.2014.5.18.0101	31/03/14	29/04/14	29
RTSum - 0010423-93.2014.5.18.0101	24/06/14	26/06/14	2
RTSum - 0010424-78.2014.5.18.0101	25/06/14	25/06/14	0
RTSum - 0010435-10.2014.5.18.0101	30/06/14	30/06/14	0
RTSum - 0010441-17.2014.5.18.0101	25/06/14	25/06/14	0
RTSum - 0010448-09.2014.5.18.0101	25/06/14	25/06/14	0
RTSum - 0010452-46.2014.5.18.0101	25/06/14	25/11/14	153

Legenda:

1ª Aud.: Data da primeira audiência que ocorrer, Inicial ou UNA;

Enc. da Instrução: Data da conclusão para proferir sentença;

Prazo: Quantidade de dias decorridos da 1ª aud. até o encerramento da instrução.



PRAZO MÉDIO ENTRE A 1ª AUDIÊNCIA E O ENCERRAMENTO DA INSTRUÇÃO - 1ª VARA DO TRABALHO DE RIO VERDE

1ª VARA DO TRABALHO DE RIO VERDE

SUMARÍSSIMO

Qtd	Prazo Médio
734	60,6

Nr. Processo	1ª Aud.	nc. Instruça	Prazo
RTSum - 0010455-35.2013.5.18.0101	19/06/13	06/03/14	260
RTSum - 0010457-68.2014.5.18.0101	25/06/14	26/06/14	1
RTSum - 0010460-23.2014.5.18.0101	25/06/14	25/06/14	0
RTSum - 0010468-97.2014.5.18.0101	25/06/14	25/06/14	0
RTSum - 0010470-67.2014.5.18.0101	27/06/14	27/06/14	0
RTSum - 0010476-74.2014.5.18.0101	27/06/14	27/06/14	0
RTSum - 0010477-59.2014.5.18.0101	27/06/14	27/06/14	0
RTSum - 0010480-14.2014.5.18.0101	27/06/14	27/06/14	0
RTSum - 0010481-96.2014.5.18.0101	27/06/14	07/08/14	41
RTSum - 0010481-96.2014.5.18.0101	27/06/14	25/11/14	151
RTSum - 0010486-21.2014.5.18.0101	04/07/14	04/07/14	0
RTSum - 0010488-88.2014.5.18.0101	30/06/14	30/06/14	0
RTSum - 0010491-43.2014.5.18.0101	30/06/14	30/06/14	0
RTSum - 0010495-80.2014.5.18.0101	20/05/14	20/05/14	0
RTSum - 0010496-02.2013.5.18.0101	26/06/13	13/03/14	260
RTSum - 0010510-49.2014.5.18.0101	09/07/14	09/07/14	0
RTSum - 0010513-04.2014.5.18.0101	30/06/14	26/09/14	88
RTSum - 0010515-71.2014.5.18.0101	30/06/14	01/07/14	1
RTSum - 0010521-78.2014.5.18.0101	30/06/14	14/07/14	14
RTSum - 0010524-33.2014.5.18.0101	01/07/14	02/07/14	1
RTSum - 0010528-70.2014.5.18.0101	11/06/14	11/06/14	0
RTSum - 0010532-10.2014.5.18.0101	01/07/14	02/09/14	63
RTSum - 0010532-10.2014.5.18.0101	01/07/14	16/12/14	168
RTSum - 0010533-92.2014.5.18.0101	01/07/14	04/09/14	65

Legenda:

1ª Aud.: Data da primeira audiência que ocorrer, Inicial ou UNA;

Enc. da Instrução: Data da conclusão para proferir sentença;

Prazo: Quantidade de dias decorridos da 1ª aud. até o encerramento da instrução.



PRAZO MÉDIO ENTRE A 1ª AUDIÊNCIA E O ENCERRAMENTO DA INSTRUÇÃO - 1ª VARA DO TRABALHO DE RIO VERDE

1ª VARA DO TRABALHO DE RIO VERDE

SUMARÍSSIMO

Qtd	Prazo Médio
734	60,6

Nr. Processo	1ª Aud.	nc. Instruça	Prazo
RTSum - 0010534-77.2014.5.18.0101	01/07/14	15/09/14	76
RTSum - 0010543-39.2014.5.18.0101	01/07/14	01/07/14	0
RTSum - 0010544-24.2014.5.18.0101	01/07/14	01/07/14	0
RTSum - 0010550-31.2014.5.18.0101	01/07/14	01/07/14	0
RTSum - 0010552-98.2014.5.18.0101	14/05/14	14/05/14	0
RTSum - 0010554-68.2014.5.18.0101	01/07/14	01/07/14	0
RTSum - 0010557-23.2014.5.18.0101	02/07/14	02/07/14	0
RTSum - 0010562-45.2014.5.18.0101	02/07/14	02/07/14	0
RTSum - 0010568-52.2014.5.18.0101	05/05/14	05/05/14	0
RTSum - 0010569-37.2014.5.18.0101	02/07/14	02/07/14	0
RTSum - 0010572-89.2014.5.18.0101	02/07/14	02/07/14	0
RTSum - 0010573-11.2013.5.18.0101	09/07/13	19/11/14	498
RTSum - 0010574-59.2014.5.18.0101	02/07/14	02/07/14	0
RTSum - 0010577-14.2014.5.18.0101	02/07/14	02/07/14	0
RTSum - 0010578-96.2014.5.18.0101	02/07/14	02/07/14	0
RTSum - 0010585-88.2014.5.18.0101	24/06/14	24/06/14	0
RTSum - 0010586-73.2014.5.18.0101	03/07/14	03/07/14	0
RTSum - 0010596-54.2013.5.18.0101	17/07/13	28/05/14	315
RTSum - 0010597-05.2014.5.18.0101	03/07/14	03/07/14	0
RTSum - 0010604-94.2014.5.18.0101	03/07/14	03/07/14	0
RTSum - 0010612-71.2014.5.18.0101	17/07/14	22/07/14	5
RTSum - 0010614-41.2014.5.18.0101	07/07/14	07/07/14	0
RTSum - 0010615-26.2014.5.18.0101	07/07/14	07/07/14	0
RTSum - 0010619-63.2014.5.18.0101	07/07/14	07/07/14	0

Legenda:

1ª Aud.: Data da primeira audiência que ocorrer, Inicial ou UNA;

Enc. da Instrução: Data da conclusão para proferir sentença;

Prazo: Quantidade de dias decorridos da 1ª aud. até o encerramento da instrução.



PRAZO MÉDIO ENTRE A 1ª AUDIÊNCIA E O ENCERRAMENTO DA INSTRUÇÃO - 1ª VARA DO TRABALHO DE RIO VERDE

1ª VARA DO TRABALHO DE RIO VERDE

SUMARÍSSIMO

Qtd	Prazo Médio
734	60,6

Nr. Processo	1ª Aud.	nc. Instruça	Prazo
RTSum - 0010623-03.2014.5.18.0101	07/07/14	07/07/14	0
RTSum - 0010628-25.2014.5.18.0101	07/07/14	26/08/14	50
RTSum - 0010635-51.2013.5.18.0101	31/07/13	21/02/14	205
RTSum - 0010635-51.2013.5.18.0101	31/07/13	14/03/14	226
RTSum - 0010638-69.2014.5.18.0101	07/07/14	07/07/14	0
RTSum - 0010639-54.2014.5.18.0101	20/05/14	20/05/14	0
RTSum - 0010640-39.2014.5.18.0101	04/06/14	04/06/14	0
RTSum - 0010648-16.2014.5.18.0101	09/07/14	09/07/14	0
RTSum - 0010650-20.2013.5.18.0101	06/08/13	12/03/14	218
RTSum - 0010650-83.2014.5.18.0101	09/07/14	09/07/14	0
RTSum - 0010651-68.2014.5.18.0101	09/07/14	09/07/14	0
RTSum - 0010652-53.2014.5.18.0101	09/07/14	27/08/14	49
RTSum - 0010658-60.2014.5.18.0101	10/06/14	10/06/14	0
RTSum - 0010660-30.2014.5.18.0101	17/07/14	21/07/14	4
RTSum - 0010665-52.2014.5.18.0101	12/06/14	12/06/14	0
RTSum - 0010666-37.2014.5.18.0101	17/06/14	17/06/14	0
RTSum - 0010667-22.2014.5.18.0101	17/06/14	17/06/14	0
RTSum - 0010669-89.2014.5.18.0101	24/06/14	08/07/14	14
RTSum - 0010669-89.2014.5.18.0101	24/06/14	12/08/14	49
RTSum - 0010674-14.2014.5.18.0101	10/07/14	10/07/14	0
RTSum - 0010676-81.2014.5.18.0101	10/07/14	10/07/14	0
RTSum - 0010683-10.2013.5.18.0101	27/08/13	22/05/14	268
RTSum - 0010684-58.2014.5.18.0101	10/07/14	10/07/14	0
RTSum - 0010687-47.2013.5.18.0101	27/08/13	26/05/14	272

Legenda:

1ª Aud.: Data da primeira audiência que ocorrer, Inicial ou UNA;

Enc. da Instrução: Data da conclusão para proferir sentença;

Prazo: Quantidade de dias decorridos da 1ª aud. até o encerramento da instrução.



PRAZO MÉDIO ENTRE A 1ª AUDIÊNCIA E O ENCERRAMENTO DA INSTRUÇÃO - 1ª VARA DO TRABALHO DE RIO VERDE

1ª VARA DO TRABALHO DE RIO VERDE

SUMARÍSSIMO

Qtd	Prazo Médio
734	60,6

Nr. Processo	1ª Aud.	nc. Instruça	Prazo
RTSum - 0010688-32.2013.5.18.0101	27/08/13	13/03/14	198
RTSum - 0010691-84.2013.5.18.0101	30/08/13	22/04/14	235
RTSum - 0010695-87.2014.5.18.0101	10/07/14	10/07/14	0
RTSum - 0010698-42.2014.5.18.0101	10/07/14	14/07/14	4
RTSum - 0010702-79.2014.5.18.0101	15/07/14	27/11/14	135
RTSum - 0010705-34.2014.5.18.0101	10/07/14	10/07/14	0
RTSum - 0010706-19.2014.5.18.0101	17/07/14	17/07/14	0
RTSum - 0010707-04.2014.5.18.0101	14/07/14	14/07/14	0
RTSum - 0010709-08.2013.5.18.0101	30/08/13	18/02/14	172
RTSum - 0010710-56.2014.5.18.0101	14/07/14	14/07/14	0
RTSum - 0010711-41.2014.5.18.0101	14/07/14	14/07/14	0
RTSum - 0010711-75.2013.5.18.0101	03/09/13	21/02/14	171
RTSum - 0010711-75.2013.5.18.0101	03/09/13	09/04/14	218
RTSum - 0010716-63.2014.5.18.0101	14/07/14	14/07/14	0
RTSum - 0010716-97.2013.5.18.0101	03/09/13	21/02/14	171
RTSum - 0010716-97.2013.5.18.0101	03/09/13	15/04/14	224
RTSum - 0010719-18.2014.5.18.0101	14/07/14	14/07/14	0
RTSum - 0010720-03.2014.5.18.0101	31/07/14	31/07/14	0
RTSum - 0010723-55.2014.5.18.0101	14/07/14	14/07/14	0
RTSum - 0010724-40.2014.5.18.0101	14/07/14	14/07/14	0
RTSum - 0010725-25.2014.5.18.0101	14/07/14	15/07/14	1
RTSum - 0010727-29.2013.5.18.0101	17/09/13	27/01/14	132
RTSum - 0010732-17.2014.5.18.0101	15/07/14	15/07/14	0
RTSum - 0010732-51.2013.5.18.0101	03/09/13	21/02/14	171

Legenda:

1ª Aud.: Data da primeira audiência que ocorrer, Inicial ou UNA;

Enc. da Instrução: Data da conclusão para proferir sentença;

Prazo: Quantidade de dias decorridos da 1ª aud. até o encerramento da instrução.



PRAZO MÉDIO ENTRE A 1ª AUDIÊNCIA E O ENCERRAMENTO DA INSTRUÇÃO - 1ª VARA DO TRABALHO DE RIO VERDE

1ª VARA DO TRABALHO DE RIO VERDE

SUMARÍSSIMO

Qtd	Prazo Médio
734	60,6

Nr. Processo	1ª Aud.	nc. Instruça	Prazo
RTSum - 0010732-51.2013.5.18.0101	03/09/13	09/04/14	218
RTSum - 0010740-91.2014.5.18.0101	17/06/14	17/06/14	0
RTSum - 0010743-46.2014.5.18.0101	16/06/14	16/06/14	0
RTSum - 0010745-16.2014.5.18.0101	15/07/14	15/07/14	0
RTSum - 0010747-83.2014.5.18.0101	15/07/14	15/07/14	0
RTSum - 0010749-53.2014.5.18.0101	15/07/14	15/07/14	0
RTSum - 0010751-57.2013.5.18.0101	04/09/13	21/02/14	170
RTSum - 0010754-12.2013.5.18.0101	03/09/13	21/02/14	171
RTSum - 0010755-60.2014.5.18.0101	15/07/14	15/07/14	0
RTSum - 0010756-45.2014.5.18.0101	16/07/14	26/09/14	72
RTSum - 0010756-45.2014.5.18.0101	16/07/14	03/10/14	79
RTSum - 0010761-67.2014.5.18.0101	16/07/14	07/10/14	83
RTSum - 0010762-52.2014.5.18.0101	16/07/14	16/07/14	0
RTSum - 0010763-71.2013.5.18.0101	18/11/14	18/11/14	0
RTSum - 0010766-89.2014.5.18.0101	16/07/14	16/07/14	0
RTSum - 0010768-59.2014.5.18.0101	16/07/14	16/07/14	0
RTSum - 0010769-44.2014.5.18.0101	16/07/14	16/07/14	0
RTSum - 0010770-63.2013.5.18.0101	04/09/13	05/02/14	154
RTSum - 0010771-14.2014.5.18.0101	16/07/14	16/07/14	0
RTSum - 0010772-96.2014.5.18.0101	16/07/14	16/07/14	0
RTSum - 0010778-06.2014.5.18.0101	17/07/14	21/07/14	4
RTSum - 0010780-73.2014.5.18.0101	17/07/14	17/07/14	0
RTSum - 0010787-65.2014.5.18.0101	17/07/14	17/07/14	0
RTSum - 0010789-35.2014.5.18.0101	06/08/14	06/08/14	0

Legenda:

1ª Aud.: Data da primeira audiência que ocorrer, Inicial ou UNA;

Enc. da Instrução: Data da conclusão para proferir sentença;

Prazo: Quantidade de dias decorridos da 1ª aud. até o encerramento da instrução.



PRAZO MÉDIO ENTRE A 1ª AUDIÊNCIA E O ENCERRAMENTO DA INSTRUÇÃO - 1ª VARA DO TRABALHO DE RIO VERDE

1ª VARA DO TRABALHO DE RIO VERDE

SUMARÍSSIMO

Qtd	Prazo Médio
734	60,6

Nr. Processo	1ª Aud.	nc. Instruça	Prazo
RTSum - 0010794-57.2014.5.18.0101	17/07/14	17/07/14	0
RTSum - 0010795-42.2014.5.18.0101	07/08/14	07/08/14	0
RTSum - 0010796-27.2014.5.18.0101	21/07/14	21/07/14	0
RTSum - 0010805-86.2014.5.18.0101	21/07/14	21/07/14	0
RTSum - 0010806-71.2014.5.18.0101	21/07/14	21/07/14	0
RTSum - 0010808-41.2014.5.18.0101	21/07/14	21/07/14	0
RTSum - 0010815-33.2014.5.18.0101	21/07/14	13/08/14	23
RTSum - 0010817-37.2013.5.18.0101	10/09/13	24/02/14	167
RTSum - 0010821-40.2014.5.18.0101	21/07/14	15/09/14	56
RTSum - 0010831-21.2013.5.18.0101	24/09/13	07/10/14	378
RTSum - 0010831-84.2014.5.18.0101	21/07/14	21/07/14	0
RTSum - 0010833-54.2014.5.18.0101	22/07/14	23/07/14	1
RTSum - 0010834-39.2014.5.18.0101	22/07/14	23/07/14	1
RTSum - 0010836-09.2014.5.18.0101	22/07/14	22/07/14	0
RTSum - 0010839-61.2014.5.18.0101	22/07/14	22/07/14	0
RTSum - 0010841-31.2014.5.18.0101	22/07/14	13/08/14	22
RTSum - 0010846-53.2014.5.18.0101	22/07/14	31/07/14	9
RTSum - 0010847-38.2014.5.18.0101	18/08/14	18/08/14	0
RTSum - 0010850-90.2014.5.18.0101	22/07/14	22/07/14	0
RTSum - 0010860-37.2014.5.18.0101	30/06/14	30/06/14	0
RTSum - 0010868-14.2014.5.18.0101	07/07/14	29/07/14	22
RTSum - 0010870-81.2014.5.18.0101	09/07/14	09/07/14	0
RTSum - 0010875-06.2014.5.18.0101	23/07/14	31/07/14	8
RTSum - 0010875-06.2014.5.18.0101	23/07/14	04/11/14	104

Legenda:

1ª Aud.: Data da primeira audiência que ocorrer, Inicial ou UNA;

Enc. da Instrução: Data da conclusão para proferir sentença;

Prazo: Quantidade de dias decorridos da 1ª aud. até o encerramento da instrução.



PRAZO MÉDIO ENTRE A 1ª AUDIÊNCIA E O ENCERRAMENTO DA INSTRUÇÃO - 1ª VARA DO TRABALHO DE RIO VERDE

1ª VARA DO TRABALHO DE RIO VERDE

SUMARÍSSIMO

Qtd	Prazo Médio
734	60,6

Nr. Processo	1ª Aud.	nc. Instruçã	Prazo
RTSum - 0010881-13.2014.5.18.0101	23/07/14	23/07/14	0
RTSum - 0010884-65.2014.5.18.0101	23/07/14	23/07/14	0
RTSum - 0010886-35.2014.5.18.0101	14/07/14	10/12/14	149
RTSum - 0010889-24.2013.5.18.0101	17/09/13	13/02/14	149
RTSum - 0010891-57.2014.5.18.0101	23/07/14	07/10/14	76
RTSum - 0010896-79.2014.5.18.0101	23/07/14	23/07/14	0
RTSum - 0010897-98.2013.5.18.0101	17/09/13	27/01/14	132
RTSum - 0010898-49.2014.5.18.0101	25/06/14	25/06/14	0
RTSum - 0010899-34.2014.5.18.0101	24/07/14	24/07/14	0
RTSum - 0010900-19.2014.5.18.0101	24/07/14	24/07/14	0
RTSum - 0010906-60.2013.5.18.0101	17/09/13	28/01/14	133
RTSum - 0010907-45.2013.5.18.0101	17/09/13	15/07/14	301
RTSum - 0010908-93.2014.5.18.0101	24/07/14	24/07/14	0
RTSum - 0010909-15.2013.5.18.0101	17/09/13	28/01/14	133
RTSum - 0010909-78.2014.5.18.0101	24/07/14	24/07/14	0
RTSum - 0010910-63.2014.5.18.0101	24/07/14	24/07/14	0
RTSum - 0010911-48.2014.5.18.0101	24/07/14	24/07/14	0
RTSum - 0010914-03.2014.5.18.0101	24/07/14	24/07/14	0
RTSum - 0010915-22.2013.5.18.0101	18/09/13	13/02/14	148
RTSum - 0010924-47.2014.5.18.0101	28/07/14	25/11/14	120
RTSum - 0010925-32.2014.5.18.0101	28/07/14	25/11/14	120
RTSum - 0010927-02.2014.5.18.0101	28/07/14	24/07/14	-4
RTSum - 0010929-69.2014.5.18.0101	28/07/14	28/07/14	0
RTSum - 0010931-39.2014.5.18.0101	28/07/14	28/07/14	0

Legenda:

1ª Aud.: Data da primeira audiência que ocorrer, Inicial ou UNA;

Enc. da Instrução: Data da conclusão para proferir sentença;

Prazo: Quantidade de dias decorridos da 1ª aud. até o encerramento da instrução.



PRAZO MÉDIO ENTRE A 1ª AUDIÊNCIA E O ENCERRAMENTO DA INSTRUÇÃO - 1ª VARA DO TRABALHO DE RIO VERDE

1ª VARA DO TRABALHO DE RIO VERDE

SUMARÍSSIMO

Qtd	Prazo Médio
734	60,6

Nr. Processo	1ª Aud.	nc. Instruçã	Prazo
RTSum - 0010936-61.2014.5.18.0101	29/07/14	31/07/14	2
RTSum - 0010939-16.2014.5.18.0101	29/07/14	26/08/14	28
RTSum - 0010945-23.2014.5.18.0101	29/07/14	31/07/14	2
RTSum - 0010948-75.2014.5.18.0101	29/07/14	29/07/14	0
RTSum - 0010950-79.2013.5.18.0101	18/09/13	31/01/14	135
RTSum - 0010952-15.2014.5.18.0101	29/07/14	19/11/14	113
RTSum - 0010952-49.2013.5.18.0101	24/09/13	26/06/14	275
RTSum - 0010952-49.2013.5.18.0101	24/09/13	31/10/14	402
RTSum - 0010954-19.2013.5.18.0101	24/09/13	03/02/14	132
RTSum - 0010954-19.2013.5.18.0101	24/09/13	24/04/14	212
RTSum - 0010956-52.2014.5.18.0101	29/07/14	29/07/14	0
RTSum - 0010957-37.2014.5.18.0101	30/07/14	30/07/14	0
RTSum - 0010958-22.2014.5.18.0101	30/07/14	07/10/14	69
RTSum - 0010959-07.2014.5.18.0101	30/07/14	30/07/14	0
RTSum - 0010960-26.2013.5.18.0101	24/09/13	04/02/14	133
RTSum - 0010963-44.2014.5.18.0101	30/07/14	29/07/14	-1
RTSum - 0010964-29.2014.5.18.0101	30/07/14	30/07/14	0
RTSum - 0010968-66.2014.5.18.0101	30/07/14	07/10/14	69
RTSum - 0010975-58.2014.5.18.0101	31/07/14	08/08/14	8
RTSum - 0010975-92.2013.5.18.0101	24/09/13	03/02/14	132
RTSum - 0010977-28.2014.5.18.0101	31/07/14	31/07/14	0
RTSum - 0010978-13.2014.5.18.0101	31/07/14	31/07/14	0
RTSum - 0010978-47.2013.5.18.0101	24/09/13	03/02/14	132
RTSum - 0010985-39.2013.5.18.0101	24/09/13	12/03/14	169

Legenda:

1ª Aud.: Data da primeira audiência que ocorrer, Inicial ou UNA;

Enc. da Instrução: Data da conclusão para proferir sentença;

Prazo: Quantidade de dias decorridos da 1ª aud. até o encerramento da instrução.



PRAZO MÉDIO ENTRE A 1ª AUDIÊNCIA E O ENCERRAMENTO DA INSTRUÇÃO - 1ª VARA DO TRABALHO DE RIO VERDE

1ª VARA DO TRABALHO DE RIO VERDE

SUMARÍSSIMO

Qtd	Prazo Médio
734	60,6

Nr. Processo	1ª Aud.	nc. Instruça	Prazo
RTSum - 0010989-42.2014.5.18.0101	06/08/14	06/08/14	0
RTSum - 0010993-16.2013.5.18.0101	24/09/13	04/02/14	133
RTSum - 0011002-41.2014.5.18.0101	06/08/14	06/08/14	0
RTSum - 0011002-75.2013.5.18.0101	25/09/13	04/02/14	132
RTSum - 0011003-60.2013.5.18.0101	25/09/13	05/02/14	133
RTSum - 0011004-45.2013.5.18.0101	25/09/13	04/02/14	132
RTSum - 0011005-93.2014.5.18.0101	06/08/14	06/08/14	0
RTSum - 0011009-33.2014.5.18.0101	06/08/14	08/08/14	2
RTSum - 0011009-67.2013.5.18.0101	25/09/13	06/02/14	134
RTSum - 0011010-18.2014.5.18.0101	07/08/14	07/08/14	0
RTSum - 0011013-07.2013.5.18.0101	25/09/13	06/02/14	134
RTSum - 0011015-74.2013.5.18.0101	25/09/13	04/06/14	252
RTSum - 0011016-25.2014.5.18.0101	07/08/14	14/08/14	7
RTSum - 0011017-10.2014.5.18.0101	07/08/14	12/08/14	5
RTSum - 0011022-32.2014.5.18.0101	07/08/14	07/08/14	0
RTSum - 0011022-66.2013.5.18.0101	25/09/13	06/02/14	134
RTSum - 0011022-66.2013.5.18.0101	25/09/13	14/05/14	231
RTSum - 0011023-51.2013.5.18.0101	25/09/13	04/06/14	252
RTSum - 0011024-02.2014.5.18.0101	07/08/14	07/08/14	0
RTSum - 0011024-36.2013.5.18.0101	25/09/13	27/05/14	244
RTSum - 0011025-84.2014.5.18.0101	07/08/14	20/10/14	74
RTSum - 0011027-54.2014.5.18.0101	12/08/14	09/12/14	119
RTSum - 0011028-39.2014.5.18.0101	12/08/14	12/08/14	0
RTSum - 0011030-09.2014.5.18.0101	12/08/14	04/12/14	114

Legenda:

1ª Aud.: Data da primeira audiência que ocorrer, Inicial ou UNA;

Enc. da Instrução: Data da conclusão para proferir sentença;

Prazo: Quantidade de dias decorridos da 1ª aud. até o encerramento da instrução.



PRAZO MÉDIO ENTRE A 1ª AUDIÊNCIA E O ENCERRAMENTO DA INSTRUÇÃO - 1ª VARA DO TRABALHO DE RIO VERDE

1ª VARA DO TRABALHO DE RIO VERDE

SUMARÍSSIMO

Qtd	Prazo Médio
734	60,6

Nr. Processo	1ª Aud.	nc. Instruça	Prazo
RTSum - 0011031-28.2013.5.18.0101	25/09/13	29/05/14	246
RTSum - 0011040-53.2014.5.18.0101	28/07/14	29/07/14	1
RTSum - 0011040-53.2014.5.18.0101	28/07/14	05/08/14	8
RTSum - 0011041-38.2014.5.18.0101	12/08/14	18/09/14	37
RTSum - 0011052-67.2014.5.18.0101	12/08/14	12/08/14	0
RTSum - 0011057-26.2013.5.18.0101	01/10/13	14/02/14	136
RTSum - 0011057-89.2014.5.18.0101	13/08/14	13/08/14	0
RTSum - 0011066-51.2014.5.18.0101	13/08/14	13/08/14	0
RTSum - 0011069-06.2014.5.18.0101	13/08/14	13/08/14	0
RTSum - 0011073-43.2014.5.18.0101	13/08/14	13/08/14	0
RTSum - 0011076-95.2014.5.18.0101	13/08/14	13/08/14	0
RTSum - 0011083-87.2014.5.18.0101	13/08/14	13/08/14	0
RTSum - 0011084-09.2013.5.18.0101	23/07/13	27/02/14	219
RTSum - 0011089-94.2014.5.18.0101	14/08/14	14/08/14	0
RTSum - 0011098-53.2014.5.18.0102	14/10/14	14/10/14	0
RTSum - 0011099-41.2014.5.18.0101	14/08/14	14/08/14	0
RTSum - 0011105-48.2014.5.18.0101	14/08/14	14/08/14	0
RTSum - 0011108-03.2014.5.18.0101	14/08/14	14/08/14	0
RTSum - 0011111-55.2014.5.18.0101	14/08/14	14/08/14	0
RTSum - 0011115-92.2014.5.18.0101	18/08/14	19/08/14	1
RTSum - 0011118-47.2014.5.18.0101	18/08/14	18/08/14	0
RTSum - 0011122-84.2014.5.18.0101	02/12/14	02/12/14	0
RTSum - 0011123-69.2014.5.18.0101	19/08/14	19/08/14	0
RTSum - 0011124-54.2014.5.18.0101	19/08/14	19/08/14	0

Legenda:

1ª Aud.: Data da primeira audiência que ocorrer, Inicial ou UNA;

Enc. da Instrução: Data da conclusão para proferir sentença;

Prazo: Quantidade de dias decorridos da 1ª aud. até o encerramento da instrução.



PRAZO MÉDIO ENTRE A 1ª AUDIÊNCIA E O ENCERRAMENTO DA INSTRUÇÃO - 1ª VARA DO TRABALHO DE RIO VERDE

1ª VARA DO TRABALHO DE RIO VERDE

SUMARÍSSIMO

Qtd	Prazo Médio
734	60,6

Nr. Processo	1ª Aud.	nc. Instruça	Prazo
RTSum - 0011124-54.2014.5.18.0101	19/08/14	29/10/14	71
RTSum - 0011125-39.2014.5.18.0101	19/08/14	19/08/14	0
RTSum - 0011126-24.2014.5.18.0101	19/08/14	19/08/14	0
RTSum - 0011126-58.2013.5.18.0101	29/07/13	10/04/14	255
RTSum - 0011130-61.2014.5.18.0101	19/08/14	19/08/14	0
RTSum - 0011132-31.2014.5.18.0101	19/08/14	19/08/14	0
RTSum - 0011134-98.2014.5.18.0101	21/07/14	22/07/14	1
RTSum - 0011135-83.2014.5.18.0101	20/08/14	20/08/14	0
RTSum - 0011137-53.2014.5.18.0101	20/08/14	20/08/14	0
RTSum - 0011139-23.2014.5.18.0101	20/08/14	20/08/14	0
RTSum - 0011141-90.2014.5.18.0101	20/08/14	22/10/14	63
RTSum - 0011146-49.2013.5.18.0101	01/08/13	15/01/14	167
RTSum - 0011149-67.2014.5.18.0101	20/08/14	20/08/14	0
RTSum - 0011152-56.2013.5.18.0101	01/08/13	12/02/14	195
RTSum - 0011153-07.2014.5.18.0101	20/08/14	20/08/14	0
RTSum - 0011159-14.2014.5.18.0101	13/08/14	13/08/14	0
RTSum - 0011173-95.2014.5.18.0101	21/08/14	21/08/14	0
RTSum - 0011174-80.2014.5.18.0101	21/08/14	21/08/14	0
RTSum - 0011176-50.2014.5.18.0101	21/08/14	21/08/14	0
RTSum - 0011176-84.2013.5.18.0101	08/08/13	24/02/14	200
RTSum - 0011176-84.2013.5.18.0101	08/08/13	04/04/14	239
RTSum - 0011188-98.2013.5.18.0101	19/09/13	12/02/14	146
RTSum - 0011193-86.2014.5.18.0101	25/08/14	25/08/14	0
RTSum - 0011208-89.2013.5.18.0101	08/08/13	07/07/14	333

Legenda:

1ª Aud.: Data da primeira audiência que ocorrer, Inicial ou UNA;

Enc. da Instrução: Data da conclusão para proferir sentença;

Prazo: Quantidade de dias decorridos da 1ª aud. até o encerramento da instrução.



PRAZO MÉDIO ENTRE A 1ª AUDIÊNCIA E O ENCERRAMENTO DA INSTRUÇÃO - 1ª VARA DO TRABALHO DE RIO VERDE

1ª VARA DO TRABALHO DE RIO VERDE

SUMARÍSSIMO

Qtd	Prazo Médio
734	60,6

Nr. Processo	1ª Aud.	nc. Instruça	Prazo
RTSum - 0011211-10.2014.5.18.0101	26/08/14	26/08/14	0
RTSum - 0011215-47.2014.5.18.0101	11/11/14	11/11/14	0
RTSum - 0011229-31.2014.5.18.0101	26/08/14	26/08/14	0
RTSum - 0011232-83.2014.5.18.0101	29/10/14	29/10/14	0
RTSum - 0011234-53.2014.5.18.0101	27/08/14	27/08/14	0
RTSum - 0011240-60.2014.5.18.0101	27/08/14	27/08/14	0
RTSum - 0011259-60.2014.5.18.0103	26/09/14	26/09/14	0
RTSum - 0011264-25.2013.5.18.0101	25/09/13	27/05/14	244
RTSum - 0011272-65.2014.5.18.0101	26/09/14	05/09/14	-21
RTSum - 0011286-49.2014.5.18.0101	26/09/14	26/09/14	0
RTSum - 0011287-34.2014.5.18.0101	26/09/14	26/09/14	0
RTSum - 0011289-04.2014.5.18.0101	01/09/14	01/09/14	0
RTSum - 0011298-97.2013.5.18.0101	21/08/13	02/04/14	224
RTSum - 0011301-18.2014.5.18.0101	01/09/14	01/09/14	0
RTSum - 0011301-52.2013.5.18.0101	21/08/13	21/02/14	184
RTSum - 0011303-85.2014.5.18.0101	01/09/14	01/09/14	0
RTSum - 0011305-55.2014.5.18.0101	01/09/14	01/09/14	0
RTSum - 0011330-68.2014.5.18.0101	29/10/14	29/10/14	0
RTSum - 0011330-68.2014.5.18.0101	29/10/14	18/12/14	50
RTSum - 0011331-50.2014.5.18.0102	03/12/14	03/12/14	0
RTSum - 0011332-38.2014.5.18.0101	26/09/14	26/09/14	0
RTSum - 0011335-90.2014.5.18.0101	26/09/14	26/09/14	0
RTSum - 0011338-45.2014.5.18.0101	26/09/14	26/09/14	0
RTSum - 0011341-97.2014.5.18.0101	26/09/14	26/09/14	0

Legenda:

1ª Aud.: Data da primeira audiência que ocorrer, Inicial ou UNA;

Enc. da Instrução: Data da conclusão para proferir sentença;

Prazo: Quantidade de dias decorridos da 1ª aud. até o encerramento da instrução.



PRAZO MÉDIO ENTRE A 1ª AUDIÊNCIA E O ENCERRAMENTO DA INSTRUÇÃO - 1ª VARA DO TRABALHO DE RIO VERDE

1ª VARA DO TRABALHO DE RIO VERDE

SUMARÍSSIMO

Qtd	Prazo Médio
734	60,6

Nr. Processo	1ª Aud.	nc. Instruça	Prazo
RTSum - 0011346-22.2014.5.18.0101	26/09/14	26/09/14	0
RTSum - 0011353-48.2013.5.18.0101	03/09/13	12/02/14	162
RTSum - 0011363-92.2013.5.18.0101	18/09/13	31/01/14	135
RTSum - 0011364-43.2014.5.18.0101	26/09/14	04/09/14	-22
RTSum - 0011366-13.2014.5.18.0101	26/09/14	30/10/14	34
RTSum - 0011380-94.2014.5.18.0101	26/09/14	18/12/14	83
RTSum - 0011383-49.2014.5.18.0101	26/09/14	26/09/14	0
RTSum - 0011383-80.2013.5.18.0102	10/06/14	10/06/14	0
RTSum - 0011395-63.2014.5.18.0101	26/09/14	08/09/14	-18
RTSum - 0011398-18.2014.5.18.0101	26/09/14	11/12/14	76
RTSum - 0011400-85.2014.5.18.0101	26/09/14	23/09/14	-3
RTSum - 0011412-36.2013.5.18.0101	31/07/13	21/05/14	294
RTSum - 0011413-84.2014.5.18.0101	26/09/14	26/09/14	0
RTSum - 0011417-24.2014.5.18.0101	26/09/14	10/09/14	-16
RTSum - 0011424-16.2014.5.18.0101	26/09/14	10/10/14	14
RTSum - 0011426-17.2013.5.18.0102	13/05/14	13/05/14	0
RTSum - 0011426-83.2014.5.18.0101	26/09/14	26/09/14	0
RTSum - 0011433-75.2014.5.18.0101	26/09/14	19/11/14	54
RTSum - 0011435-45.2014.5.18.0101	26/09/14	26/09/14	0
RTSum - 0011442-71.2013.5.18.0101	12/09/13	12/02/14	153
RTSum - 0011444-07.2014.5.18.0101	26/09/14	26/09/14	0
RTSum - 0011447-59.2014.5.18.0101	26/09/14	26/09/14	0
RTSum - 0011448-44.2014.5.18.0101	22/10/14	22/10/14	0
RTSum - 0011453-66.2014.5.18.0101	26/09/14	10/10/14	14

Legenda:

1ª Aud.: Data da primeira audiência que ocorrer, Inicial ou UNA;

Enc. da Instrução: Data da conclusão para proferir sentença;

Prazo: Quantidade de dias decorridos da 1ª aud. até o encerramento da instrução.



PRAZO MÉDIO ENTRE A 1ª AUDIÊNCIA E O ENCERRAMENTO DA INSTRUÇÃO - 1ª VARA DO TRABALHO DE RIO VERDE

1ª VARA DO TRABALHO DE RIO VERDE

SUMARÍSSIMO

Qtd	Prazo Médio
734	60,6

Nr. Processo	1ª Aud.	nc. Instruça	Prazo
RTSum - 0011453-66.2014.5.18.0101	26/09/14	24/11/14	59
RTSum - 0011457-06.2014.5.18.0101	26/09/14	15/09/14	-11
RTSum - 0011459-73.2014.5.18.0101	22/10/14	22/10/14	0
RTSum - 0011469-20.2014.5.18.0101	26/09/14	26/09/14	0
RTSum - 0011477-94.2014.5.18.0101	23/10/14	23/10/14	0
RTSum - 0011481-68.2013.5.18.0101	12/09/13	06/02/14	147
RTSum - 0011488-57.2013.5.18.0102	10/09/13	21/07/14	314
RTSum - 0011492-63.2014.5.18.0101	14/10/14	17/12/14	64
RTSum - 0011503-92.2014.5.18.0101	06/10/14	06/10/14	0
RTSum - 0011507-66.2013.5.18.0101	12/09/13	20/03/14	189
RTSum - 0011513-39.2014.5.18.0101	24/11/14	24/11/14	0
RTSum - 0011514-24.2014.5.18.0101	24/11/14	24/11/14	0
RTSum - 0011515-43.2013.5.18.0101	25/09/13	04/02/14	132
RTSum - 0011518-95.2013.5.18.0101	12/09/13	26/02/14	167
RTSum - 0011529-27.2013.5.18.0101	29/08/13	23/04/14	237
RTSum - 0011529-27.2013.5.18.0101	29/08/13	20/08/14	356
RTSum - 0011543-11.2013.5.18.0101	12/09/13	07/03/14	176
RTSum - 0011543-11.2013.5.18.0101	12/09/13	09/04/14	209
RTSum - 0011544-59.2014.5.18.0101	21/10/14	21/10/14	0
RTSum - 0011545-44.2014.5.18.0101	21/10/14	19/11/14	29
RTSum - 0011552-36.2014.5.18.0101	21/10/14	21/10/14	0
RTSum - 0011557-58.2014.5.18.0101	22/10/14	22/10/14	0
RTSum - 0011562-80.2014.5.18.0101	21/10/14	21/10/14	0
RTSum - 0011578-68.2013.5.18.0101	29/01/14	12/05/14	103

Legenda:

1ª Aud.: Data da primeira audiência que ocorrer, Inicial ou UNA;

Enc. da Instrução: Data da conclusão para proferir sentença;

Prazo: Quantidade de dias decorridos da 1ª aud. até o encerramento da instrução.



PRAZO MÉDIO ENTRE A 1ª AUDIÊNCIA E O ENCERRAMENTO DA INSTRUÇÃO - 1ª VARA DO TRABALHO DE RIO VERDE

1ª VARA DO TRABALHO DE RIO VERDE

SUMARÍSSIMO

Qtd	Prazo Médio
734	60,6

Nr. Processo	1ª Aud.	nc. Instruça	Prazo
RTSum - 0011580-04.2014.5.18.0101	07/10/14	07/10/14	0
RTSum - 0011581-23.2013.5.18.0101	06/11/13	07/03/14	121
RTSum - 0011581-23.2013.5.18.0101	06/11/13	29/05/14	204
RTSum - 0011581-86.2014.5.18.0101	07/10/14	07/10/14	0
RTSum - 0011588-78.2014.5.18.0101	07/10/14	07/10/14	0
RTSum - 0011590-48.2014.5.18.0101	07/10/14	25/11/14	49
RTSum - 0011593-03.2014.5.18.0101	08/10/14	21/10/14	13
RTSum - 0011599-10.2014.5.18.0101	09/10/14	22/10/14	13
RTSum - 0011603-47.2014.5.18.0101	09/10/14	09/10/14	0
RTSum - 0011609-54.2014.5.18.0101	14/10/14	14/10/14	0
RTSum - 0011615-61.2014.5.18.0101	14/10/14	14/10/14	0
RTSum - 0011617-31.2014.5.18.0101	14/10/14	14/10/14	0
RTSum - 0011619-98.2014.5.18.0101	15/10/14	23/10/14	8
RTSum - 0011635-52.2014.5.18.0101	30/10/14	24/11/14	25
RTSum - 0011638-07.2014.5.18.0101	30/10/14	30/10/14	0
RTSum - 0011640-11.2013.5.18.0101	09/12/13	24/04/14	136
RTSum - 0011642-44.2014.5.18.0101	30/10/14	30/10/14	0
RTSum - 0011643-29.2014.5.18.0101	22/10/14	22/10/14	0
RTSum - 0011650-21.2014.5.18.0101	22/10/14	22/10/14	0
RTSum - 0011661-50.2014.5.18.0101	22/10/14	22/10/14	0
RTSum - 0011672-79.2014.5.18.0101	29/10/14	31/10/14	2
RTSum - 0011676-19.2014.5.18.0101	29/10/14	16/12/14	48
RTSum - 0011682-26.2014.5.18.0101	30/10/14	30/10/14	0
RTSum - 0011686-63.2014.5.18.0101	30/10/14	30/10/14	0

Legenda:

1ª Aud.: Data da primeira audiência que ocorrer, Inicial ou UNA;

Enc. da Instrução: Data da conclusão para proferir sentença;

Prazo: Quantidade de dias decorridos da 1ª aud. até o encerramento da instrução.



PRAZO MÉDIO ENTRE A 1ª AUDIÊNCIA E O ENCERRAMENTO DA INSTRUÇÃO - 1ª VARA DO TRABALHO DE RIO VERDE

1ª VARA DO TRABALHO DE RIO VERDE

SUMARÍSSIMO

Qtd	Prazo Médio
734	60,6

Nr. Processo	1ª Aud.	nc. Instruça	Prazo
RTSum - 0011687-48.2014.5.18.0101	30/10/14	30/10/14	0
RTSum - 0011700-47.2014.5.18.0101	11/11/14	25/11/14	14
RTSum - 0011705-06.2013.5.18.0101	25/02/14	22/07/14	147
RTSum - 0011721-23.2014.5.18.0101	11/11/14	10/12/14	29
RTSum - 0011727-30.2014.5.18.0101	12/11/14	12/11/14	0
RTSum - 0011732-52.2014.5.18.0101	12/11/14	12/11/14	0
RTSum - 0011743-18.2013.5.18.0101	17/10/13	02/04/14	167
RTSum - 0011745-85.2013.5.18.0101	17/10/13	15/08/14	302
RTSum - 0011746-36.2014.5.18.0101	12/11/14	12/11/14	0
RTSum - 0011748-40.2013.5.18.0101	17/10/13	26/03/14	160
RTSum - 0011750-10.2013.5.18.0101	17/10/13	11/03/14	145
RTSum - 0011750-10.2013.5.18.0101	17/10/13	03/07/14	259
RTSum - 0011751-58.2014.5.18.0101	12/11/14	12/11/14	0
RTSum - 0011752-77.2013.5.18.0101	17/10/13	11/03/14	145
RTSum - 0011754-47.2013.5.18.0101	17/10/13	30/06/14	256
RTSum - 0011762-87.2014.5.18.0101	02/12/14	02/12/14	0
RTSum - 0011793-10.2014.5.18.0101	09/12/14	09/12/14	0
RTSum - 0011796-62.2014.5.18.0101	10/12/14	10/12/14	0
RTSum - 0011826-34.2013.5.18.0101	29/10/13	09/04/14	162
RTSum - 0011826-34.2013.5.18.0101	29/10/13	07/05/14	190
RTSum - 0011836-75.2013.5.18.0102	25/03/14	25/03/14	0
RTSum - 0011837-63.2013.5.18.0101	29/10/13	21/03/14	143
RTSum - 0011852-32.2013.5.18.0101	31/10/13	02/04/14	153
RTSum - 0011862-76.2013.5.18.0101	31/10/13	02/04/14	153

Legenda:

1ª Aud.: Data da primeira audiência que ocorrer, Inicial ou UNA;

Enc. da Instrução: Data da conclusão para proferir sentença;

Prazo: Quantidade de dias decorridos da 1ª aud. até o encerramento da instrução.



**PRAZO MÉDIO ENTRE A 1ª AUDIÊNCIA E O
ENCERRAMENTO DA INSTRUÇÃO - 1ª VARA DO
TRABALHO DE RIO VERDE**

**1ª VARA DO TRABALHO DE RIO
VERDE**

SUMARÍSSIMO

Qtd	Prazo Médio
734	60,6

Nr. Processo	1ª Aud.	nc. Instruça	Prazo
RTSum - 0011894-81.2013.5.18.0101	05/11/13	01/04/14	147
RTSum - 0011895-66.2013.5.18.0101	05/11/13	01/04/14	147
RTSum - 0011896-51.2013.5.18.0101	05/11/13	09/04/14	155
RTSum - 0011921-64.2013.5.18.0101	07/11/13	30/04/14	174
RTSum - 0011924-19.2013.5.18.0101	07/11/13	29/04/14	173
RTSum - 0011942-40.2013.5.18.0101	07/11/13	30/04/14	174
RTSum - 0011943-25.2013.5.18.0101	07/11/13	06/05/14	180
RTSum - 0011951-02.2013.5.18.0101	07/11/13	05/02/14	90
RTSum - 0011962-31.2013.5.18.0101	12/05/14	12/05/14	0
RTSum - 0011963-16.2013.5.18.0101	12/05/14	12/05/14	0
RTSum - 0011980-52.2013.5.18.0101	12/11/13	26/03/14	134
RTSum - 0011994-36.2013.5.18.0101	13/11/13	26/03/14	133
RTSum - 0011994-36.2013.5.18.0101	13/11/13	22/05/14	190
RTSum - 0011997-88.2013.5.18.0101	13/11/13	31/03/14	138
RTSum - 0011998-73.2013.5.18.0101	13/11/13	31/03/14	138
RTSum - 0012002-13.2013.5.18.0101	13/11/13	31/03/14	138
RTSum - 0012003-95.2013.5.18.0101	13/11/13	27/03/14	134
RTSum - 0012004-80.2013.5.18.0101	13/11/13	04/04/14	142
RTSum - 0012005-65.2013.5.18.0101	13/11/13	27/03/14	134
RTSum - 0012006-50.2013.5.18.0101	13/11/13	08/04/14	146
RTSum - 0012007-35.2013.5.18.0101	13/11/13	08/04/14	146
RTSum - 0012013-42.2013.5.18.0101	14/11/13	09/04/14	146
RTSum - 0012017-79.2013.5.18.0101	25/03/14	04/04/14	10
RTSum - 0012033-33.2013.5.18.0101	14/11/13	11/04/14	148

Legenda:

1ª Aud.: Data da primeira audiência que ocorrer, Inicial ou UNA;

Enc. da Instrução: Data da conclusão para proferir sentença;

Prazo: Quantidade de dias decorridos da 1ª aud. até o encerramento da instrução.



PRAZO MÉDIO ENTRE A 1ª AUDIÊNCIA E O ENCERRAMENTO DA INSTRUÇÃO - 1ª VARA DO TRABALHO DE RIO VERDE

1ª VARA DO TRABALHO DE RIO VERDE

SUMARÍSSIMO

Qtd	Prazo Médio
734	60,6

Nr. Processo	1ª Aud.	nc. Instruça	Prazo
RTSum - 0012037-70.2013.5.18.0101	19/11/13	30/04/14	162
RTSum - 0012039-40.2013.5.18.0101	19/11/13	06/02/14	79
RTSum - 0012039-40.2013.5.18.0101	19/11/13	22/04/14	154
RTSum - 0012043-77.2013.5.18.0101	19/11/13	06/02/14	79
RTSum - 0012046-32.2013.5.18.0101	19/11/13	06/02/14	79
RTSum - 0012052-39.2013.5.18.0101	19/11/13	13/05/14	175
RTSum - 0012053-24.2013.5.18.0101	19/11/13	13/05/14	175
RTSum - 0012060-10.2013.5.18.0103	13/11/13	14/04/14	152
RTSum - 0012062-83.2013.5.18.0101	20/11/13	22/05/14	183
RTSum - 0012068-90.2013.5.18.0101	20/11/13	22/05/14	183
RTSum - 0012074-97.2013.5.18.0101	20/11/13	07/01/14	48
RTSum - 0012080-07.2013.5.18.0101	21/11/13	07/05/14	167
RTSum - 0012082-74.2013.5.18.0101	21/11/13	29/01/14	69
RTSum - 0012091-36.2013.5.18.0101	26/11/13	13/03/14	107
RTSum - 0012096-58.2013.5.18.0101	27/11/13	23/04/14	147
RTSum - 0012103-50.2013.5.18.0101	27/11/13	13/03/14	106
RTSum - 0012103-50.2013.5.18.0101	27/11/13	27/05/14	181
RTSum - 0012104-35.2013.5.18.0101	27/11/13	28/01/14	62
RTSum - 0012106-05.2013.5.18.0101	28/11/13	24/04/14	147
RTSum - 0012110-42.2013.5.18.0101	28/11/13	28/01/14	61
RTSum - 0012111-27.2013.5.18.0101	28/11/13	24/04/14	147
RTSum - 0012112-12.2013.5.18.0101	28/11/13	24/04/14	147
RTSum - 0012121-71.2013.5.18.0101	03/12/13	07/01/14	35
RTSum - 0012125-11.2013.5.18.0101	03/12/13	27/01/14	55

Legenda:

1ª Aud.: Data da primeira audiência que ocorrer, Inicial ou UNA;

Enc. da Instrução: Data da conclusão para proferir sentença;

Prazo: Quantidade de dias decorridos da 1ª aud. até o encerramento da instrução.



PRAZO MÉDIO ENTRE A 1ª AUDIÊNCIA E O ENCERRAMENTO DA INSTRUÇÃO - 1ª VARA DO TRABALHO DE RIO VERDE

1ª VARA DO TRABALHO DE RIO VERDE

SUMARÍSSIMO

Qtd	Prazo Médio
734	60,6

Nr. Processo	1ª Aud.	nc. Instruça	Prazo
RTSum - 0012144-17.2013.5.18.0101	05/12/13	08/01/14	34
RTSum - 0012145-02.2013.5.18.0101	05/12/13	08/01/14	34
RTSum - 0012146-84.2013.5.18.0101	05/12/13	08/01/14	34
RTSum - 0012156-31.2013.5.18.0101	10/12/13	13/01/14	34
RTSum - 0012157-16.2013.5.18.0101	10/12/13	20/03/14	100
RTSum - 0012162-38.2013.5.18.0101	11/12/13	16/01/14	36
RTSum - 0012168-45.2013.5.18.0101	11/12/13	09/01/14	29
RTSum - 0012169-30.2013.5.18.0101	11/12/13	14/01/14	34
RTSum - 0012172-82.2013.5.18.0101	12/05/14	21/07/14	70
RTSum - 0012175-37.2013.5.18.0101	12/12/13	13/01/14	32
RTSum - 0012176-22.2013.5.18.0101	12/12/13	15/01/14	34
RTSum - 0012182-29.2013.5.18.0101	12/12/13	22/01/14	41
RTSum - 0012186-66.2013.5.18.0101	28/01/14	19/05/14	111
RTSum - 0012189-21.2013.5.18.0101	28/01/14	19/05/14	111
RTSum - 0012189-21.2013.5.18.0101	28/01/14	20/08/14	204
RTSum - 0012190-06.2013.5.18.0101	28/01/14	13/03/14	44
RTSum - 0012191-88.2013.5.18.0101	28/01/14	21/02/14	24
RTSum - 0012195-28.2013.5.18.0101	29/01/14	29/01/14	0
RTSum - 0012196-13.2013.5.18.0101	29/01/14	29/01/14	0
RTSum - 0012198-80.2013.5.18.0101	29/01/14	26/05/14	117
RTSum - 0012201-35.2013.5.18.0101	29/01/14	27/05/14	118
RTSum - 0012201-35.2013.5.18.0101	29/01/14	17/06/14	139
RTSum - 0012206-57.2013.5.18.0101	30/01/14	14/05/14	104
RTSum - 0012208-27.2013.5.18.0101	30/01/14	09/04/14	69

Legenda:

1ª Aud.: Data da primeira audiência que ocorrer, Inicial ou UNA;

Enc. da Instrução: Data da conclusão para proferir sentença;

Prazo: Quantidade de dias decorridos da 1ª aud. até o encerramento da instrução.



PRAZO MÉDIO ENTRE A 1ª AUDIÊNCIA E O ENCERRAMENTO DA INSTRUÇÃO - 1ª VARA DO TRABALHO DE RIO VERDE

1ª VARA DO TRABALHO DE RIO VERDE

SUMARÍSSIMO

Qtd	Prazo Médio
734	60,6

Nr. Processo	1ª Aud.	nc. Instruça	Prazo
RTSum - 0012209-12.2013.5.18.0101	30/01/14	30/01/14	0
RTSum - 0012212-64.2013.5.18.0101	30/01/14	30/01/14	0
RTSum - 0012213-49.2013.5.18.0101	30/01/14	30/01/14	0
RTSum - 0012215-19.2013.5.18.0101	04/02/14	12/05/14	97
RTSum - 0012219-56.2013.5.18.0101	04/02/14	28/06/14	144
RTSum - 0012225-63.2013.5.18.0101	05/02/14	04/06/14	119
RTSum - 0012228-18.2013.5.18.0101	05/02/14	04/06/14	119
RTSum - 0012231-70.2013.5.18.0101	05/02/14	25/06/14	140
RTSum - 0012235-10.2013.5.18.0101	05/02/14	11/02/14	6
RTSum - 0012235-10.2013.5.18.0101	05/02/14	12/12/14	310
RTSum - 0012237-77.2013.5.18.0101	06/02/14	06/02/14	0
RTSum - 0012241-17.2013.5.18.0101	06/02/14	30/06/14	144
RTSum - 0012249-91.2013.5.18.0101	11/02/14	11/02/14	0
RTSum - 0012250-76.2013.5.18.0101	11/02/14	23/06/14	132
RTSum - 0012263-75.2013.5.18.0101	11/02/14	18/07/14	157
RTSum - 0012264-60.2013.5.18.0101	11/02/14	11/02/14	0
RTSum - 0012267-15.2013.5.18.0101	12/02/14	12/02/14	0
RTSum - 0012270-67.2013.5.18.0101	12/02/14	08/07/14	146
RTSum - 0012274-07.2013.5.18.0101	12/02/14	12/02/14	0
RTSum - 0012275-89.2013.5.18.0101	13/02/14	13/02/14	0
RTSum - 0012278-44.2013.5.18.0101	13/02/14	09/07/14	146
RTSum - 0012279-29.2013.5.18.0101	13/02/14	08/07/14	145
RTSum - 0012280-14.2013.5.18.0101	13/02/14	13/02/14	0
RTSum - 0012282-81.2013.5.18.0101	13/02/14	08/07/14	145

Legenda:

1ª Aud.: Data da primeira audiência que ocorrer, Inicial ou UNA;

Enc. da Instrução: Data da conclusão para proferir sentença;

Prazo: Quantidade de dias decorridos da 1ª aud. até o encerramento da instrução.



PRAZO MÉDIO ENTRE A 1ª AUDIÊNCIA E O ENCERRAMENTO DA INSTRUÇÃO - 1ª VARA DO TRABALHO DE RIO VERDE

1ª VARA DO TRABALHO DE RIO VERDE

SUMARÍSSIMO

Qtd	Prazo Médio
734	60,6

Nr. Processo	1ª Aud.	nc. Instruça	Prazo
RTSum - 0012283-66.2013.5.18.0101	13/02/14	13/02/14	0
RTSum - 0012284-51.2013.5.18.0101	13/02/14	08/07/14	145
RTSum - 0012285-36.2013.5.18.0101	13/02/14	21/02/14	8
RTSum - 0012286-21.2013.5.18.0101	18/02/14	18/02/14	0
RTSum - 0012286-21.2013.5.18.0101	18/02/14	29/04/14	70
RTSum - 0012288-88.2013.5.18.0101	18/02/14	18/02/14	0
RTSum - 0012293-13.2013.5.18.0101	18/02/14	22/03/14	32
RTSum - 0012304-42.2013.5.18.0101	19/02/14	19/02/14	0
RTSum - 0012305-27.2013.5.18.0101	19/02/14	21/02/14	2
RTSum - 0012308-79.2013.5.18.0101	19/02/14	19/02/14	0
RTSum - 0012309-64.2013.5.18.0101	19/02/14	21/02/14	2
RTSum - 0012322-63.2013.5.18.0101	20/02/14	21/02/14	1
RTSum - 0012323-48.2013.5.18.0101	29/01/14	27/05/14	118
RTSum - 0012324-33.2013.5.18.0101	14/05/14	14/05/14	0
RTSum - 0012330-40.2013.5.18.0101	25/02/14	15/07/14	140
RTSum - 0012333-92.2013.5.18.0101	25/02/14	06/05/14	70
RTSum - 0012336-47.2013.5.18.0101	25/02/14	10/03/14	13
RTSum - 0012342-54.2013.5.18.0101	25/02/14	21/07/14	146
RTSum - 0012345-09.2013.5.18.0101	25/02/14	03/04/14	37
RTSum - 0012351-16.2013.5.18.0101	25/02/14	25/02/14	0
RTSum - 0012355-53.2013.5.18.0101	25/02/14	25/02/14	0
RTSum - 0012358-08.2013.5.18.0101	25/02/14	28/07/14	153
RTSum - 0012358-08.2013.5.18.0101	25/02/14	12/08/14	168
RTSum - 0012361-60.2013.5.18.0101	25/02/14	22/09/14	209

Legenda:

1ª Aud.: Data da primeira audiência que ocorrer, Inicial ou UNA;

Enc. da Instrução: Data da conclusão para proferir sentença;

Prazo: Quantidade de dias decorridos da 1ª aud. até o encerramento da instrução.



PRAZO MÉDIO ENTRE A 1ª AUDIÊNCIA E O ENCERRAMENTO DA INSTRUÇÃO - 1ª VARA DO TRABALHO DE RIO VERDE

1ª VARA DO TRABALHO DE RIO VERDE

SUMARÍSSIMO

Qtd	Prazo Médio
734	60,6

Nr. Processo	1ª Aud.	nc. Instruça	Prazo
RTSum - 0012363-30.2013.5.18.0101	25/02/14	12/08/14	168
RTSum - 0012364-15.2013.5.18.0101	25/02/14	25/02/14	0
RTSum - 0012365-97.2013.5.18.0101	25/02/14	25/02/14	0
RTSum - 0012368-52.2013.5.18.0101	11/03/14	11/03/14	0
RTSum - 0012371-07.2013.5.18.0101	26/05/14	26/05/14	0
RTSum - 0012374-59.2013.5.18.0101	25/02/14	25/02/14	0
RTSum - 0012379-81.2013.5.18.0101	26/02/14	29/07/14	153
RTSum - 0012383-21.2013.5.18.0101	26/02/14	14/07/14	138
RTSum - 0012384-06.2013.5.18.0101	27/02/14	26/09/14	211
RTSum - 0012385-88.2013.5.18.0101	27/02/14	27/02/14	0
RTSum - 0012387-58.2013.5.18.0101	27/02/14	27/02/14	0
RTSum - 0012389-28.2013.5.18.0101	27/02/14	15/07/14	138
RTSum - 0012393-65.2013.5.18.0101	08/05/14	08/05/14	0
RTSum - 0012396-20.2013.5.18.0101	13/05/14	13/05/14	0
RTSum - 0012398-87.2013.5.18.0101	12/05/14	12/05/14	0
RTSum - 0012404-94.2013.5.18.0101	13/05/14	13/05/14	0
RTSum - 0012410-04.2013.5.18.0101	13/05/14	13/05/14	0
RTSum - 0012412-71.2013.5.18.0101	13/05/14	13/05/14	0
RTSum - 0012418-78.2013.5.18.0101	12/05/14	15/07/14	64
RTSum - 0012419-63.2013.5.18.0101	13/05/14	13/05/14	0
RTSum - 0012420-48.2013.5.18.0101	06/03/14	06/03/14	0
RTSum - 0012423-03.2013.5.18.0101	06/03/14	06/03/14	0
RTSum - 0012434-32.2013.5.18.0101	11/03/14	11/03/14	0
RTSum - 0012436-02.2013.5.18.0101	11/03/14	09/04/14	29

Legenda:

1ª Aud.: Data da primeira audiência que ocorrer, Inicial ou UNA;

Enc. da Instrução: Data da conclusão para proferir sentença;

Prazo: Quantidade de dias decorridos da 1ª aud. até o encerramento da instrução.



PRAZO MÉDIO ENTRE A 1ª AUDIÊNCIA E O ENCERRAMENTO DA INSTRUÇÃO - 1ª VARA DO TRABALHO DE RIO VERDE

1ª VARA DO TRABALHO DE RIO VERDE

SUMARÍSSIMO

Qtd	Prazo Médio
734	60,6

Nr. Processo	1ª Aud.	nc. Instruçã	Prazo
RTSum - 0012444-76.2013.5.18.0101	11/03/14	11/03/14	0
RTSum - 0012448-16.2013.5.18.0101	11/03/14	19/11/14	253
RTSum - 0012449-98.2013.5.18.0101	11/03/14	11/12/14	275
RTSum - 0012454-23.2013.5.18.0101	11/03/14	18/03/14	7
RTSum - 0012455-08.2013.5.18.0101	11/03/14	19/03/14	8
RTSum - 0012457-75.2013.5.18.0101	11/03/14	18/03/14	7
RTSum - 0012458-60.2013.5.18.0101	11/03/14	11/03/14	0
RTSum - 0012459-45.2013.5.18.0101	11/03/14	27/11/14	261
RTSum - 0012461-15.2013.5.18.0101	11/03/14	26/11/14	260
RTSum - 0012461-15.2013.5.18.0101	11/03/14	09/12/14	273
RTSum - 0012465-52.2013.5.18.0101	11/03/14	19/11/14	253
RTSum - 0012466-37.2013.5.18.0101	11/03/14	11/03/14	0
RTSum - 0012469-89.2013.5.18.0101	11/03/14	11/03/14	0
RTSum - 0012475-96.2013.5.18.0101	13/03/14	19/11/14	251
RTSum - 0012476-81.2013.5.18.0101	13/03/14	11/12/14	273
RTSum - 0012477-66.2013.5.18.0101	05/12/13	10/01/14	36
RTSum - 0012485-43.2013.5.18.0101	17/03/14	02/04/14	16
RTSum - 0012496-72.2013.5.18.0101	17/03/14	02/04/14	16
RTSum - 0012503-64.2013.5.18.0101	17/03/14	20/10/14	217
RTSum - 0012506-19.2013.5.18.0101	17/03/14	17/03/14	0
RTSum - 0012508-86.2013.5.18.0101	17/03/14	17/03/14	0
RTSum - 0012526-10.2013.5.18.0101	17/03/14	19/03/14	2
RTSum - 0012527-92.2013.5.18.0101	17/03/14	17/03/14	0
RTSum - 0012530-47.2013.5.18.0101	19/03/14	19/03/14	0

Legenda:

1ª Aud.: Data da primeira audiência que ocorrer, Inicial ou UNA;

Enc. da Instrução: Data da conclusão para proferir sentença;

Prazo: Quantidade de dias decorridos da 1ª aud. até o encerramento da instrução.



PRAZO MÉDIO ENTRE A 1ª AUDIÊNCIA E O ENCERRAMENTO DA INSTRUÇÃO - 1ª VARA DO TRABALHO DE RIO VERDE

1ª VARA DO TRABALHO DE RIO VERDE

SUMARÍSSIMO

Qtd	Prazo Médio
734	60,6

Nr. Processo	1ª Aud.	nc. Instruça	Prazo
RTSum - 0012530-47.2013.5.18.0101	19/03/14	22/08/14	156
RTSum - 0012531-32.2013.5.18.0101	19/03/14	19/03/14	0
RTSum - 0012534-84.2013.5.18.0101	19/03/14	31/03/14	12
RTSum - 0012537-39.2013.5.18.0101	19/03/14	19/03/14	0
RTSum - 0012544-31.2013.5.18.0101	20/03/14	14/04/14	25
RTSum - 0012547-83.2013.5.18.0101	25/03/14	25/03/14	0
RTSum - 0012548-68.2013.5.18.0101	25/03/14	25/03/14	0
RTSum - 0012550-38.2013.5.18.0101	25/03/14	25/03/14	0
RTSum - 0012556-45.2013.5.18.0101	25/03/14	06/11/14	226
RTSum - 0012557-30.2013.5.18.0101	25/03/14	25/03/14	0
RTSum - 0012560-82.2013.5.18.0101	25/03/14	28/04/14	34
RTSum - 0012562-52.2013.5.18.0101	25/03/14	25/03/14	0
RTSum - 0012565-07.2013.5.18.0101	25/03/14	09/05/14	45
RTSum - 0012570-29.2013.5.18.0101	25/03/14	25/03/14	0
RTSum - 0012571-14.2013.5.18.0101	25/03/14	04/04/14	10
RTSum - 0012573-81.2013.5.18.0101	25/03/14	04/04/14	10
RTSum - 0012579-88.2013.5.18.0101	25/03/14	09/05/14	45
RTSum - 0012587-65.2013.5.18.0101	26/05/14	14/08/14	80
RTSum - 0012591-05.2013.5.18.0101	26/03/14	26/03/14	0
RTSum - 0012601-49.2013.5.18.0101	31/03/14	31/03/14	0
RTSum - 0012602-34.2013.5.18.0101	31/03/14	14/04/14	14
RTSum - 0012604-04.2013.5.18.0101	31/03/14	14/04/14	14
RTSum - 0012608-41.2013.5.18.0101	31/03/14	31/03/14	0
RTSum - 0012611-93.2013.5.18.0101	31/03/14	28/04/14	28

Legenda:

1ª Aud.: Data da primeira audiência que ocorrer, Inicial ou UNA;

Enc. da Instrução: Data da conclusão para proferir sentença;

Prazo: Quantidade de dias decorridos da 1ª aud. até o encerramento da instrução.



PRAZO MÉDIO ENTRE A 1ª AUDIÊNCIA E O ENCERRAMENTO DA INSTRUÇÃO - 1ª VARA DO TRABALHO DE RIO VERDE

1ª VARA DO TRABALHO DE RIO VERDE

SUMARÍSSIMO

Qtd	Prazo Médio
734	60,6

Nr. Processo	1ª Aud.	nc. Instruça	Prazo
RTSum - 0012612-78.2013.5.18.0101	31/03/14	15/04/14	15
RTSum - 0012615-33.2013.5.18.0101	31/03/14	31/03/14	0
RTSum - 0012621-40.2013.5.18.0101	05/05/14	05/05/14	0
RTSum - 0012628-32.2013.5.18.0101	06/02/14	14/07/14	158
RTSum - 0012628-32.2013.5.18.0101	06/02/14	01/12/14	298
RTSum - 0012633-54.2013.5.18.0101	05/05/14	05/05/14	0
RTSum - 0012636-09.2013.5.18.0101	05/05/14	05/05/14	0
RTSum - 0012637-91.2013.5.18.0101	05/05/14	05/05/14	0
RTSum - 0012638-76.2013.5.18.0101	05/05/14	05/05/14	0
RTSum - 0012651-75.2013.5.18.0101	06/05/14	06/05/14	0
RTSum - 0012656-97.2013.5.18.0101	06/05/14	23/07/14	78
RTSum - 0012659-52.2013.5.18.0101	06/05/14	06/05/14	0
RTSum - 0012660-37.2013.5.18.0101	06/05/14	06/05/14	0
RTSum - 0012662-07.2013.5.18.0101	06/05/14	06/05/14	0
RTSum - 0012668-14.2013.5.18.0101	06/05/14	06/05/14	0
RTSum - 0012671-66.2013.5.18.0101	07/05/14	07/05/14	0
RTSum - 0012672-51.2013.5.18.0101	26/05/14	26/05/14	0
RTSum - 0012675-06.2013.5.18.0101	07/05/14	07/05/14	0
RTSum - 0012694-12.2013.5.18.0101	07/05/14	07/05/14	0
RTSum - 0012698-49.2013.5.18.0101	07/05/14	07/05/14	0
RTSum - 0012703-68.2013.5.18.0102	29/04/14	25/07/14	87
RTSum - 0012706-26.2013.5.18.0101	07/05/14	07/05/14	0
RTSum - 0012712-33.2013.5.18.0101	07/05/14	07/05/14	0
RTSum - 0012714-03.2013.5.18.0101	07/05/14	07/05/14	0

Legenda:

1ª Aud.: Data da primeira audiência que ocorrer, Inicial ou UNA;

Enc. da Instrução: Data da conclusão para proferir sentença;

Prazo: Quantidade de dias decorridos da 1ª aud. até o encerramento da instrução.



PRAZO MÉDIO ENTRE A 1ª AUDIÊNCIA E O ENCERRAMENTO DA INSTRUÇÃO - 1ª VARA DO TRABALHO DE RIO VERDE

1ª VARA DO TRABALHO DE RIO VERDE

SUMARÍSSIMO

Qtd	Prazo Médio
734	60,6

Nr. Processo	1ª Aud.	nc. Instruça	Prazo
RTSum - 0012717-55.2013.5.18.0101	08/05/14	08/05/14	0
RTSum - 0012723-62.2013.5.18.0101	08/05/14	08/05/14	0
RTSum - 0012728-84.2013.5.18.0101	08/05/14	08/05/14	0
RTSum - 0012730-54.2013.5.18.0101	08/05/14	08/05/14	0
RTSum - 0012733-09.2013.5.18.0101	08/05/14	08/05/14	0
RTSum - 0012737-46.2013.5.18.0101	08/05/14	08/05/14	0
RTSum - 0012740-98.2013.5.18.0101	12/05/14	12/05/14	0
RTSum - 0012744-38.2013.5.18.0101	14/05/14	14/05/14	0
RTSum - 0012746-08.2013.5.18.0101	14/05/14	21/05/14	7
RTSum - 0012751-30.2013.5.18.0101	14/05/14	14/05/14	0
RTSum - 0012761-74.2013.5.18.0101	14/05/14	14/05/14	0
RTSum - 0012763-44.2013.5.18.0101	14/05/14	13/06/14	30
RTSum - 0012766-96.2013.5.18.0101	03/04/14	03/04/14	0
RTSum - 0012768-66.2013.5.18.0101	19/05/14	15/05/14	-4
RTSum - 0012773-88.2013.5.18.0101	19/05/14	08/09/14	112
RTSum - 0012778-13.2013.5.18.0101	15/05/14	15/05/14	0
RTSum - 0012781-65.2013.5.18.0101	15/05/14	15/05/14	0
RTSum - 0012788-57.2013.5.18.0101	15/05/14	15/05/14	0
RTSum - 0012789-42.2013.5.18.0101	15/05/14	15/05/14	0
RTSum - 0012792-94.2013.5.18.0101	19/05/14	19/05/14	0
RTSum - 0012795-49.2013.5.18.0101	19/05/14	20/08/14	93
RTSum - 0012795-49.2013.5.18.0101	19/05/14	22/09/14	126
RTSum - 0012798-04.2013.5.18.0101	19/05/14	20/05/14	1
RTSum - 0012800-71.2013.5.18.0101	19/05/14	20/08/14	93

Legenda:

1ª Aud.: Data da primeira audiência que ocorrer, Inicial ou UNA;

Enc. da Instrução: Data da conclusão para proferir sentença;

Prazo: Quantidade de dias decorridos da 1ª aud. até o encerramento da instrução.



PRAZO MÉDIO ENTRE A 1ª AUDIÊNCIA E O ENCERRAMENTO DA INSTRUÇÃO - 1ª VARA DO TRABALHO DE RIO VERDE

1ª VARA DO TRABALHO DE RIO VERDE

SUMARÍSSIMO

Qtd	Prazo Médio
734	60,6

Nr. Processo	1ª Aud.	nc. Instruça	Prazo
RTSum - 0012800-71.2013.5.18.0101	19/05/14	22/09/14	126
RTSum - 0012802-41.2013.5.18.0101	19/05/14	19/05/14	0
RTSum - 0012812-85.2013.5.18.0101	19/05/14	26/05/14	7
RTSum - 0012818-92.2013.5.18.0101	20/05/14	20/05/14	0
RTSum - 0012821-47.2013.5.18.0101	20/05/14	20/05/14	0
RTSum - 0012822-32.2013.5.18.0101	20/05/14	20/05/14	0
RTSum - 0012824-02.2013.5.18.0101	20/05/14	20/05/14	0
RTSum - 0012833-61.2013.5.18.0101	20/05/14	20/05/14	0
RTSum - 0012836-16.2013.5.18.0101	20/05/14	25/07/14	66
RTSum - 0012839-68.2013.5.18.0101	20/05/14	20/05/14	0
RTSum - 0012855-22.2013.5.18.0101	21/05/14	21/05/14	0
RTSum - 0012857-89.2013.5.18.0101	21/05/14	22/05/14	1
RTSum - 0012858-74.2013.5.18.0101	21/05/14	21/05/14	0
RTSum - 0012860-44.2013.5.18.0101	21/05/14	26/05/14	5

Legenda:

1ª Aud.: Data da primeira audiência que ocorrer, Inicial ou UNA;

Enc. da Instrução: Data da conclusão para proferir sentença;

Prazo: Quantidade de dias decorridos da 1ª aud. até o encerramento da instrução.



PRAZO MÉDIO ENTRE A 1ª AUDIÊNCIA E O ENCERRAMENTO DA INSTRUÇÃO - 1ª VARA DO TRABALHO DE RIO VERDE

Data do encerramento da instrução entre 1/1/2014 e 31/12/2014 23:59:59

Sem magistrado

SUMARÍSSIMO

Qtd	Prazo Médio
734	60,6

Nr. Processo	1ª Aud.	Enc. Instrução.	Prazo
RTSum - 0010004-73.2014.5.18.0101	25/06/14	07/07/14	12
RTSum - 0010007-28.2014.5.18.0101	22/05/14	28/05/14	6
RTSum - 0010008-13.2014.5.18.0101	22/05/14	22/05/14	0
RTSum - 0010009-69.2013.5.18.0121	04/04/13	12/02/14	314
RTSum - 0010010-80.2014.5.18.0101	22/05/14	22/05/14	0
RTSum - 0010013-35.2014.5.18.0101	22/05/14	22/05/14	0
RTSum - 0010014-20.2014.5.18.0101	22/05/14	19/08/14	89
RTSum - 0010015-05.2014.5.18.0101	22/05/14	27/05/14	5
RTSum - 0010018-57.2014.5.18.0101	22/05/14	22/05/14	0
RTSum - 0010019-42.2014.5.18.0101	22/05/14	27/05/14	5
RTSum - 0010019-42.2014.5.18.0101	22/05/14	17/06/14	26
RTSum - 0010020-27.2014.5.18.0101	26/05/14	26/05/14	0
RTSum - 0010021-12.2014.5.18.0101	21/01/14	31/07/14	191
RTSum - 0010021-12.2014.5.18.0101	21/01/14	20/08/14	211
RTSum - 0010023-79.2014.5.18.0101	26/05/14	26/05/14	0
RTSum - 0010024-64.2014.5.18.0101	26/05/14	26/05/14	0
RTSum - 0010034-11.2014.5.18.0101	26/05/14	28/05/14	2
RTSum - 0010037-63.2014.5.18.0101	26/05/14	26/05/14	0
RTSum - 0010039-04.2012.5.18.0101	04/04/13	27/02/14	329
RTSum - 0010039-04.2012.5.18.0101	04/04/13	13/03/14	343
RTSum - 0010039-33.2014.5.18.0101	27/05/14	28/05/14	1

Legenda:

1ª Aud.: Data da primeira audiência que ocorrer, Inicial ou UNA;

Enc. da Instrução: Data da conclusão para proferir sentença;

Prazo: Quantidade de dias decorridos da 1ª aud. até o encerramento da instrução.



PRAZO MÉDIO ENTRE A 1ª AUDIÊNCIA E O ENCERRAMENTO DA INSTRUÇÃO - 1ª VARA DO TRABALHO DE RIO VERDE

Sem magistrado

SUMARÍSSIMO

Qtd	Prazo Médio
734	60,6

Nr. Processo	1ª Aud.	Enc. Instrução.	Prazo
RTSum - 0010041-03.2014.5.18.0101	07/05/14	07/05/14	0
RTSum - 0010042-56.2012.5.18.0101	04/04/13	13/02/14	315
RTSum - 0010042-56.2012.5.18.0101	04/04/13	26/03/14	356
RTSum - 0010042-85.2014.5.18.0101	27/05/14	19/08/14	84
RTSum - 0010042-85.2014.5.18.0101	27/05/14	24/09/14	120
RTSum - 0010044-55.2014.5.18.0101	27/05/14	27/05/14	0
RTSum - 0010049-77.2014.5.18.0101	27/05/14	28/05/14	1
RTSum - 0010049-77.2014.5.18.0101	27/05/14	30/06/14	34
RTSum - 0010052-32.2014.5.18.0101	27/05/14	28/05/14	1
RTSum - 0010067-98.2014.5.18.0101	27/05/14	27/05/14	0
RTSum - 0010068-83.2014.5.18.0101	27/05/14	03/06/14	7
RTSum - 0010069-68.2014.5.18.0101	28/05/14	28/05/14	0
RTSum - 0010070-53.2014.5.18.0101	28/05/14	28/05/14	0
RTSum - 0010072-23.2014.5.18.0101	28/05/14	30/07/14	63
RTSum - 0010074-87.2014.5.18.0102	06/05/14	31/07/14	86
RTSum - 0010077-45.2014.5.18.0101	28/05/14	28/05/14	0
RTSum - 0010084-37.2014.5.18.0101	28/05/14	28/05/14	0
RTSum - 0010102-58.2014.5.18.0101	28/05/14	28/05/14	0
RTSum - 0010103-43.2014.5.18.0101	28/05/14	28/05/14	0
RTSum - 0010106-95.2014.5.18.0101	28/05/14	28/05/14	0
RTSum - 0010109-84.2013.5.18.0101	26/06/13	11/09/14	442
RTSum - 0010110-35.2014.5.18.0101	29/05/14	29/05/14	0
RTSum - 0010115-28.2012.5.18.0101	15/03/13	14/07/14	486
RTSum - 0010118-46.2013.5.18.0101	03/07/13	21/02/14	233

Legenda:
1ª Aud.: Data da primeira audiência que ocorrer, Inicial ou UNA;
Enc. da Instrução: Data da conclusão para proferir sentença;
Prazo: Quantidade de dias decorridos da 1ª aud. até o encerramento da instrução.



PRAZO MÉDIO ENTRE A 1ª AUDIÊNCIA E O ENCERRAMENTO DA INSTRUÇÃO - 1ª VARA DO TRABALHO DE RIO VERDE

Sem magistrado

SUMARÍSSIMO

Qtd	Prazo Médio
734	60,6

Nr. Processo	1ª Aud.	Enc. Instrução.	Prazo
RTSum - 0010126-57.2012.5.18.0101	20/05/13	21/02/14	277
RTSum - 0010154-54.2014.5.18.0101	29/05/14	29/05/14	0
RTSum - 0010157-43.2013.5.18.0101	11/07/13	17/03/14	249
RTSum - 0010162-31.2014.5.18.0101	03/06/14	03/06/14	0
RTSum - 0010163-16.2014.5.18.0101	16/06/14	16/06/14	0
RTSum - 0010164-98.2014.5.18.0101	29/05/14	29/05/14	0
RTSum - 0010169-23.2014.5.18.0101	29/05/14	29/05/14	0
RTSum - 0010171-27.2013.5.18.0101	04/07/13	07/04/14	277
RTSum - 0010171-90.2014.5.18.0101	29/05/14	29/05/14	0
RTSum - 0010175-30.2014.5.18.0101	29/05/14	29/05/14	0
RTSum - 0010176-49.2013.5.18.0101	04/07/13	07/04/14	277
RTSum - 0010177-97.2014.5.18.0101	02/06/14	10/06/14	8
RTSum - 0010179-67.2014.5.18.0101	02/06/14	02/06/14	0
RTSum - 0010180-52.2014.5.18.0101	02/06/14	04/06/14	2
RTSum - 0010181-37.2014.5.18.0101	02/06/14	02/06/14	0
RTSum - 0010192-66.2014.5.18.0101	02/06/14	31/07/14	59
RTSum - 0010194-36.2014.5.18.0101	02/06/14	02/06/14	0
RTSum - 0010199-58.2014.5.18.0101	02/06/14	19/11/14	170
RTSum - 0010205-65.2014.5.18.0101	02/06/14	24/09/14	114
RTSum - 0010207-35.2014.5.18.0101	03/06/14	03/06/14	0
RTSum - 0010211-72.2014.5.18.0101	03/06/14	04/06/14	1
RTSum - 0010213-42.2014.5.18.0101	03/06/14	03/06/14	0
RTSum - 0010214-27.2014.5.18.0101	03/06/14	03/06/14	0
RTSum - 0010220-34.2014.5.18.0101	03/06/14	03/06/14	0

Legenda:
1ª Aud.: Data da primeira audiência que ocorrer, Inicial ou UNA;
Enc. da Instrução: Data da conclusão para proferir sentença;
Prazo: Quantidade de dias decorridos da 1ª aud. até o encerramento da instrução.



PRAZO MÉDIO ENTRE A 1ª AUDIÊNCIA E O ENCERRAMENTO DA INSTRUÇÃO - 1ª VARA DO TRABALHO DE RIO VERDE

Sem magistrado

SUMARÍSSIMO

Qtd	Prazo Médio
734	60,6

Nr. Processo	1ª Aud.	Enc. Instrução.	Prazo
RTSum - 0010223-86.2014.5.18.0101	03/06/14	03/06/14	0
RTSum - 0010224-71.2014.5.18.0101	17/06/14	09/10/14	114
RTSum - 0010226-41.2014.5.18.0101	04/06/14	04/06/14	0
RTSum - 0010230-78.2014.5.18.0101	04/06/14	04/06/14	0
RTSum - 0010238-55.2014.5.18.0101	17/06/14	17/06/14	0
RTSum - 0010239-40.2014.5.18.0101	04/06/14	04/06/14	0
RTSum - 0010240-25.2014.5.18.0101	15/05/14	21/07/14	67
RTSum - 0010245-47.2014.5.18.0101	04/06/14	04/06/14	0
RTSum - 0010247-17.2014.5.18.0101	04/06/14	04/06/14	0
RTSum - 0010251-54.2014.5.18.0101	09/06/14	19/11/14	163
RTSum - 0010254-09.2014.5.18.0101	09/06/14	09/06/14	0
RTSum - 0010255-91.2014.5.18.0101	09/06/14	09/06/14	0
RTSum - 0010256-76.2014.5.18.0101	09/06/14	10/06/14	1
RTSum - 0010257-61.2014.5.18.0101	09/06/14	24/09/14	107
RTSum - 0010259-31.2014.5.18.0101	09/06/14	09/06/14	0
RTSum - 0010261-35.2013.5.18.0101	04/06/13	23/04/14	323
RTSum - 0010261-98.2014.5.18.0101	09/06/14	09/06/14	0
RTSum - 0010261-98.2014.5.18.0101	09/06/14	12/08/14	64
RTSum - 0010264-53.2014.5.18.0101	09/06/14	09/06/14	0
RTSum - 0010267-08.2014.5.18.0101	10/06/14	10/06/14	0
RTSum - 0010278-37.2014.5.18.0101	10/06/14	10/06/14	0
RTSum - 0010286-14.2014.5.18.0101	10/06/14	23/06/14	13
RTSum - 0010288-81.2014.5.18.0101	10/06/14	10/06/14	0
RTSum - 0010291-36.2014.5.18.0101	11/06/14	11/06/14	0

Legenda:
1ª Aud.: Data da primeira audiência que ocorrer, Inicial ou UNA;
Enc. da Instrução: Data da conclusão para proferir sentença;
Prazo: Quantidade de dias decorridos da 1ª aud. até o encerramento da instrução.



PRAZO MÉDIO ENTRE A 1ª AUDIÊNCIA E O ENCERRAMENTO DA INSTRUÇÃO - 1ª VARA DO TRABALHO DE RIO VERDE

Sem magistrado

SUMARÍSSIMO

Qtd	Prazo Médio
734	60,6

Nr. Processo	1ª Aud.	Enc. Instrução.	Prazo
RTSum - 0010292-21.2014.5.18.0101	11/06/14	11/06/14	0
RTSum - 0010297-43.2014.5.18.0101	11/06/14	11/06/14	0
RTSum - 0010298-62.2013.5.18.0101	05/06/13	14/07/14	404
RTSum - 0010303-50.2014.5.18.0101	11/06/14	11/06/14	0
RTSum - 0010304-35.2014.5.18.0101	11/06/14	11/06/14	0
RTSum - 0010305-20.2014.5.18.0101	11/06/14	11/06/14	0
RTSum - 0010315-64.2014.5.18.0101	12/06/14	12/06/14	0
RTSum - 0010316-49.2014.5.18.0101	12/06/14	12/06/14	0
RTSum - 0010324-26.2014.5.18.0101	12/06/14	13/06/14	1
RTSum - 0010325-11.2014.5.18.0101	12/06/14	12/06/14	0
RTSum - 0010326-30.2013.5.18.0101	11/06/13	05/02/14	239
RTSum - 0010329-82.2013.5.18.0101	11/06/13	05/02/14	239
RTSum - 0010336-40.2014.5.18.0101	12/06/14	12/06/14	0
RTSum - 0010341-62.2014.5.18.0101	12/06/14	12/06/14	0
RTSum - 0010344-17.2014.5.18.0101	16/06/14	16/06/14	0
RTSum - 0010345-02.2014.5.18.0101	16/06/14	17/06/14	1
RTSum - 0010353-76.2014.5.18.0101	16/06/14	24/09/14	100
RTSum - 0010354-61.2014.5.18.0101	16/06/14	16/06/14	0
RTSum - 0010366-75.2014.5.18.0101	18/06/14	18/06/14	0
RTSum - 0010368-45.2014.5.18.0101	17/06/14	17/06/14	0
RTSum - 0010370-15.2014.5.18.0101	17/06/14	17/06/14	0
RTSum - 0010372-82.2014.5.18.0101	17/06/14	17/06/14	0
RTSum - 0010375-37.2014.5.18.0101	18/06/14	18/06/14	0
RTSum - 0010376-22.2014.5.18.0101	18/06/14	18/06/14	0

Legenda:
1ª Aud.: Data da primeira audiência que ocorrer, Inicial ou UNA;
Enc. da Instrução: Data da conclusão para proferir sentença;
Prazo: Quantidade de dias decorridos da 1ª aud. até o encerramento da instrução.



PRAZO MÉDIO ENTRE A 1ª AUDIÊNCIA E O ENCERRAMENTO DA INSTRUÇÃO - 1ª VARA DO TRABALHO DE RIO VERDE

Sem magistrado

SUMARÍSSIMO

Qtd	Prazo Médio
734	60,6

Nr. Processo	1ª Aud.	Enc. Instrução.	Prazo
RTSum - 0010383-14.2014.5.18.0101	18/06/14	18/06/14	0
RTSum - 0010387-51.2014.5.18.0101	18/06/14	18/06/14	0
RTSum - 0010389-21.2014.5.18.0101	18/06/14	23/06/14	5
RTSum - 0010390-40.2013.5.18.0101	20/08/13	13/03/14	205
RTSum - 0010390-40.2013.5.18.0101	20/08/13	09/06/14	293
RTSum - 0010390-40.2013.5.18.0101	20/08/13	06/08/14	351
RTSum - 0010392-73.2014.5.18.0101	18/06/14	06/11/14	141
RTSum - 0010394-43.2014.5.18.0101	18/06/14	18/06/14	0
RTSum - 0010400-50.2014.5.18.0101	28/04/14	28/04/14	0
RTSum - 0010401-35.2014.5.18.0101	24/06/14	24/06/14	0
RTSum - 0010401-69.2013.5.18.0101	20/08/13	24/04/14	247
RTSum - 0010402-20.2014.5.18.0101	24/06/14	25/06/14	1
RTSum - 0010405-72.2014.5.18.0101	24/06/14	24/06/14	0
RTSum - 0010407-42.2014.5.18.0101	24/06/14	25/06/14	1
RTSum - 0010409-46.2013.5.18.0101	20/08/13	05/05/14	258
RTSum - 0010409-46.2013.5.18.0101	20/08/13	20/08/14	365
RTSum - 0010410-94.2014.5.18.0101	24/06/14	16/12/14	175
RTSum - 0010413-49.2014.5.18.0101	31/03/14	29/04/14	29
RTSum - 0010423-93.2014.5.18.0101	24/06/14	26/06/14	2
RTSum - 0010424-78.2014.5.18.0101	25/06/14	25/06/14	0
RTSum - 0010435-10.2014.5.18.0101	30/06/14	30/06/14	0
RTSum - 0010441-17.2014.5.18.0101	25/06/14	25/06/14	0
RTSum - 0010448-09.2014.5.18.0101	25/06/14	25/06/14	0
RTSum - 0010452-46.2014.5.18.0101	25/06/14	25/11/14	153

Legenda:
1ª Aud.: Data da primeira audiência que ocorrer, Inicial ou UNA;
Enc. da Instrução: Data da conclusão para proferir sentença;
Prazo: Quantidade de dias decorridos da 1ª aud. até o encerramento da instrução.



PRAZO MÉDIO ENTRE A 1ª AUDIÊNCIA E O ENCERRAMENTO DA INSTRUÇÃO - 1ª VARA DO TRABALHO DE RIO VERDE

Sem magistrado

SUMARÍSSIMO

Qtd	Prazo Médio
734	60,6

Nr. Processo	1ª Aud.	Enc. Instrução.	Prazo
RTSum - 0010455-35.2013.5.18.0101	19/06/13	06/03/14	260
RTSum - 0010457-68.2014.5.18.0101	25/06/14	26/06/14	1
RTSum - 0010460-23.2014.5.18.0101	25/06/14	25/06/14	0
RTSum - 0010468-97.2014.5.18.0101	25/06/14	25/06/14	0
RTSum - 0010470-67.2014.5.18.0101	27/06/14	27/06/14	0
RTSum - 0010476-74.2014.5.18.0101	27/06/14	27/06/14	0
RTSum - 0010477-59.2014.5.18.0101	27/06/14	27/06/14	0
RTSum - 0010480-14.2014.5.18.0101	27/06/14	27/06/14	0
RTSum - 0010481-96.2014.5.18.0101	27/06/14	07/08/14	41
RTSum - 0010481-96.2014.5.18.0101	27/06/14	25/11/14	151
RTSum - 0010486-21.2014.5.18.0101	04/07/14	04/07/14	0
RTSum - 0010488-88.2014.5.18.0101	30/06/14	30/06/14	0
RTSum - 0010491-43.2014.5.18.0101	30/06/14	30/06/14	0
RTSum - 0010495-80.2014.5.18.0101	20/05/14	20/05/14	0
RTSum - 0010496-02.2013.5.18.0101	26/06/13	13/03/14	260
RTSum - 0010510-49.2014.5.18.0101	09/07/14	09/07/14	0
RTSum - 0010513-04.2014.5.18.0101	30/06/14	26/09/14	88
RTSum - 0010515-71.2014.5.18.0101	30/06/14	01/07/14	1
RTSum - 0010521-78.2014.5.18.0101	30/06/14	14/07/14	14
RTSum - 0010524-33.2014.5.18.0101	01/07/14	02/07/14	1
RTSum - 0010528-70.2014.5.18.0101	11/06/14	11/06/14	0
RTSum - 0010532-10.2014.5.18.0101	01/07/14	02/09/14	63
RTSum - 0010532-10.2014.5.18.0101	01/07/14	16/12/14	168
RTSum - 0010533-92.2014.5.18.0101	01/07/14	04/09/14	65

Legenda:
1ª Aud.: Data da primeira audiência que ocorrer, Inicial ou UNA;
Enc. da Instrução: Data da conclusão para proferir sentença;
Prazo: Quantidade de dias decorridos da 1ª aud. até o encerramento da instrução.



PRAZO MÉDIO ENTRE A 1ª AUDIÊNCIA E O ENCERRAMENTO DA INSTRUÇÃO - 1ª VARA DO TRABALHO DE RIO VERDE

Sem magistrado

SUMARÍSSIMO

Qtd	Prazo Médio
734	60,6

Nr. Processo	1ª Aud.	Enc. Instrução.	Prazo
RTSum - 0010534-77.2014.5.18.0101	01/07/14	15/09/14	76
RTSum - 0010543-39.2014.5.18.0101	01/07/14	01/07/14	0
RTSum - 0010544-24.2014.5.18.0101	01/07/14	01/07/14	0
RTSum - 0010550-31.2014.5.18.0101	01/07/14	01/07/14	0
RTSum - 0010552-98.2014.5.18.0101	14/05/14	14/05/14	0
RTSum - 0010554-68.2014.5.18.0101	01/07/14	01/07/14	0
RTSum - 0010557-23.2014.5.18.0101	02/07/14	02/07/14	0
RTSum - 0010562-45.2014.5.18.0101	02/07/14	02/07/14	0
RTSum - 0010568-52.2014.5.18.0101	05/05/14	05/05/14	0
RTSum - 0010569-37.2014.5.18.0101	02/07/14	02/07/14	0
RTSum - 0010572-89.2014.5.18.0101	02/07/14	02/07/14	0
RTSum - 0010573-11.2013.5.18.0101	09/07/13	19/11/14	498
RTSum - 0010574-59.2014.5.18.0101	02/07/14	02/07/14	0
RTSum - 0010577-14.2014.5.18.0101	02/07/14	02/07/14	0
RTSum - 0010578-96.2014.5.18.0101	02/07/14	02/07/14	0
RTSum - 0010585-88.2014.5.18.0101	24/06/14	24/06/14	0
RTSum - 0010586-73.2014.5.18.0101	03/07/14	03/07/14	0
RTSum - 0010596-54.2013.5.18.0101	17/07/13	28/05/14	315
RTSum - 0010597-05.2014.5.18.0101	03/07/14	03/07/14	0
RTSum - 0010604-94.2014.5.18.0101	03/07/14	03/07/14	0
RTSum - 0010612-71.2014.5.18.0101	17/07/14	22/07/14	5
RTSum - 0010614-41.2014.5.18.0101	07/07/14	07/07/14	0
RTSum - 0010615-26.2014.5.18.0101	07/07/14	07/07/14	0
RTSum - 0010619-63.2014.5.18.0101	07/07/14	07/07/14	0

Legenda:
1ª Aud.: Data da primeira audiência que ocorrer, Inicial ou UNA;
Enc. da Instrução: Data da conclusão para proferir sentença;
Prazo: Quantidade de dias decorridos da 1ª aud. até o encerramento da instrução.



PRAZO MÉDIO ENTRE A 1ª AUDIÊNCIA E O ENCERRAMENTO DA INSTRUÇÃO - 1ª VARA DO TRABALHO DE RIO VERDE

Sem magistrado

SUMARÍSSIMO

Qtd	Prazo Médio
734	60,6

Nr. Processo	1ª Aud.	Enc. Instrução.	Prazo
RTSum - 0010623-03.2014.5.18.0101	07/07/14	07/07/14	0
RTSum - 0010628-25.2014.5.18.0101	07/07/14	26/08/14	50
RTSum - 0010635-51.2013.5.18.0101	31/07/13	21/02/14	205
RTSum - 0010635-51.2013.5.18.0101	31/07/13	14/03/14	226
RTSum - 0010638-69.2014.5.18.0101	07/07/14	07/07/14	0
RTSum - 0010639-54.2014.5.18.0101	20/05/14	20/05/14	0
RTSum - 0010640-39.2014.5.18.0101	04/06/14	04/06/14	0
RTSum - 0010648-16.2014.5.18.0101	09/07/14	09/07/14	0
RTSum - 0010650-20.2013.5.18.0101	06/08/13	12/03/14	218
RTSum - 0010650-83.2014.5.18.0101	09/07/14	09/07/14	0
RTSum - 0010651-68.2014.5.18.0101	09/07/14	09/07/14	0
RTSum - 0010652-53.2014.5.18.0101	09/07/14	27/08/14	49
RTSum - 0010658-60.2014.5.18.0101	10/06/14	10/06/14	0
RTSum - 0010660-30.2014.5.18.0101	17/07/14	21/07/14	4
RTSum - 0010665-52.2014.5.18.0101	12/06/14	12/06/14	0
RTSum - 0010666-37.2014.5.18.0101	17/06/14	17/06/14	0
RTSum - 0010667-22.2014.5.18.0101	17/06/14	17/06/14	0
RTSum - 0010669-89.2014.5.18.0101	24/06/14	08/07/14	14
RTSum - 0010669-89.2014.5.18.0101	24/06/14	12/08/14	49
RTSum - 0010674-14.2014.5.18.0101	10/07/14	10/07/14	0
RTSum - 0010676-81.2014.5.18.0101	10/07/14	10/07/14	0
RTSum - 0010683-10.2013.5.18.0101	27/08/13	22/05/14	268
RTSum - 0010684-58.2014.5.18.0101	10/07/14	10/07/14	0
RTSum - 0010687-47.2013.5.18.0101	27/08/13	26/05/14	272

Legenda:
1ª Aud.: Data da primeira audiência que ocorrer, Inicial ou UNA;
Enc. da Instrução: Data da conclusão para proferir sentença;
Prazo: Quantidade de dias decorridos da 1ª aud. até o encerramento da instrução.



PRAZO MÉDIO ENTRE A 1ª AUDIÊNCIA E O ENCERRAMENTO DA INSTRUÇÃO - 1ª VARA DO TRABALHO DE RIO VERDE

Sem magistrado

SUMARÍSSIMO

Qtd	Prazo Médio
734	60,6

Nr. Processo	1ª Aud.	Enc. Instrução.	Prazo
RTSum - 0010688-32.2013.5.18.0101	27/08/13	13/03/14	198
RTSum - 0010691-84.2013.5.18.0101	30/08/13	22/04/14	235
RTSum - 0010695-87.2014.5.18.0101	10/07/14	10/07/14	0
RTSum - 0010698-42.2014.5.18.0101	10/07/14	14/07/14	4
RTSum - 0010702-79.2014.5.18.0101	15/07/14	27/11/14	135
RTSum - 0010705-34.2014.5.18.0101	10/07/14	10/07/14	0
RTSum - 0010706-19.2014.5.18.0101	17/07/14	17/07/14	0
RTSum - 0010707-04.2014.5.18.0101	14/07/14	14/07/14	0
RTSum - 0010709-08.2013.5.18.0101	30/08/13	18/02/14	172
RTSum - 0010710-56.2014.5.18.0101	14/07/14	14/07/14	0
RTSum - 0010711-41.2014.5.18.0101	14/07/14	14/07/14	0
RTSum - 0010711-75.2013.5.18.0101	03/09/13	21/02/14	171
RTSum - 0010711-75.2013.5.18.0101	03/09/13	09/04/14	218
RTSum - 0010716-63.2014.5.18.0101	14/07/14	14/07/14	0
RTSum - 0010716-97.2013.5.18.0101	03/09/13	21/02/14	171
RTSum - 0010716-97.2013.5.18.0101	03/09/13	15/04/14	224
RTSum - 0010719-18.2014.5.18.0101	14/07/14	14/07/14	0
RTSum - 0010720-03.2014.5.18.0101	31/07/14	31/07/14	0
RTSum - 0010723-55.2014.5.18.0101	14/07/14	14/07/14	0
RTSum - 0010724-40.2014.5.18.0101	14/07/14	14/07/14	0
RTSum - 0010725-25.2014.5.18.0101	14/07/14	15/07/14	1
RTSum - 0010727-29.2013.5.18.0101	17/09/13	27/01/14	132
RTSum - 0010732-17.2014.5.18.0101	15/07/14	15/07/14	0
RTSum - 0010732-51.2013.5.18.0101	03/09/13	21/02/14	171

Legenda:
1ª Aud.: Data da primeira audiência que ocorrer, Inicial ou UNA;
Enc. da Instrução: Data da conclusão para proferir sentença;
Prazo: Quantidade de dias decorridos da 1ª aud. até o encerramento da instrução.



PRAZO MÉDIO ENTRE A 1ª AUDIÊNCIA E O ENCERRAMENTO DA INSTRUÇÃO - 1ª VARA DO TRABALHO DE RIO VERDE

Sem magistrado

SUMARÍSSIMO

Qtd	Prazo Médio
734	60,6

Nr. Processo	1ª Aud.	Enc. Instrução.	Prazo
RTSum - 0010732-51.2013.5.18.0101	03/09/13	09/04/14	218
RTSum - 0010740-91.2014.5.18.0101	17/06/14	17/06/14	0
RTSum - 0010743-46.2014.5.18.0101	16/06/14	16/06/14	0
RTSum - 0010745-16.2014.5.18.0101	15/07/14	15/07/14	0
RTSum - 0010747-83.2014.5.18.0101	15/07/14	15/07/14	0
RTSum - 0010749-53.2014.5.18.0101	15/07/14	15/07/14	0
RTSum - 0010751-57.2013.5.18.0101	04/09/13	21/02/14	170
RTSum - 0010754-12.2013.5.18.0101	03/09/13	21/02/14	171
RTSum - 0010755-60.2014.5.18.0101	15/07/14	15/07/14	0
RTSum - 0010756-45.2014.5.18.0101	16/07/14	26/09/14	72
RTSum - 0010756-45.2014.5.18.0101	16/07/14	03/10/14	79
RTSum - 0010761-67.2014.5.18.0101	16/07/14	07/10/14	83
RTSum - 0010762-52.2014.5.18.0101	16/07/14	16/07/14	0
RTSum - 0010763-71.2013.5.18.0101	18/11/14	18/11/14	0
RTSum - 0010766-89.2014.5.18.0101	16/07/14	16/07/14	0
RTSum - 0010768-59.2014.5.18.0101	16/07/14	16/07/14	0
RTSum - 0010769-44.2014.5.18.0101	16/07/14	16/07/14	0
RTSum - 0010770-63.2013.5.18.0101	04/09/13	05/02/14	154
RTSum - 0010771-14.2014.5.18.0101	16/07/14	16/07/14	0
RTSum - 0010772-96.2014.5.18.0101	16/07/14	16/07/14	0
RTSum - 0010778-06.2014.5.18.0101	17/07/14	21/07/14	4
RTSum - 0010780-73.2014.5.18.0101	17/07/14	17/07/14	0
RTSum - 0010787-65.2014.5.18.0101	17/07/14	17/07/14	0
RTSum - 0010789-35.2014.5.18.0101	06/08/14	06/08/14	0

Legenda:
1ª Aud.: Data da primeira audiência que ocorrer, Inicial ou UNA;
Enc. da Instrução: Data da conclusão para proferir sentença;
Prazo: Quantidade de dias decorridos da 1ª aud. até o encerramento da instrução.



PRAZO MÉDIO ENTRE A 1ª AUDIÊNCIA E O ENCERRAMENTO DA INSTRUÇÃO - 1ª VARA DO TRABALHO DE RIO VERDE

Sem magistrado

SUMARÍSSIMO

Qtd	Prazo Médio
734	60,6

Nr. Processo	1ª Aud.	Enc. Instrução.	Prazo
RTSum - 0010794-57.2014.5.18.0101	17/07/14	17/07/14	0
RTSum - 0010795-42.2014.5.18.0101	07/08/14	07/08/14	0
RTSum - 0010796-27.2014.5.18.0101	21/07/14	21/07/14	0
RTSum - 0010805-86.2014.5.18.0101	21/07/14	21/07/14	0
RTSum - 0010806-71.2014.5.18.0101	21/07/14	21/07/14	0
RTSum - 0010808-41.2014.5.18.0101	21/07/14	21/07/14	0
RTSum - 0010815-33.2014.5.18.0101	21/07/14	13/08/14	23
RTSum - 0010817-37.2013.5.18.0101	10/09/13	24/02/14	167
RTSum - 0010821-40.2014.5.18.0101	21/07/14	15/09/14	56
RTSum - 0010831-21.2013.5.18.0101	24/09/13	07/10/14	378
RTSum - 0010831-84.2014.5.18.0101	21/07/14	21/07/14	0
RTSum - 0010833-54.2014.5.18.0101	22/07/14	23/07/14	1
RTSum - 0010834-39.2014.5.18.0101	22/07/14	23/07/14	1
RTSum - 0010836-09.2014.5.18.0101	22/07/14	22/07/14	0
RTSum - 0010839-61.2014.5.18.0101	22/07/14	22/07/14	0
RTSum - 0010841-31.2014.5.18.0101	22/07/14	13/08/14	22
RTSum - 0010846-53.2014.5.18.0101	22/07/14	31/07/14	9
RTSum - 0010847-38.2014.5.18.0101	18/08/14	18/08/14	0
RTSum - 0010850-90.2014.5.18.0101	22/07/14	22/07/14	0
RTSum - 0010860-37.2014.5.18.0101	30/06/14	30/06/14	0
RTSum - 0010868-14.2014.5.18.0101	07/07/14	29/07/14	22
RTSum - 0010870-81.2014.5.18.0101	09/07/14	09/07/14	0
RTSum - 0010875-06.2014.5.18.0101	23/07/14	31/07/14	8
RTSum - 0010875-06.2014.5.18.0101	23/07/14	04/11/14	104

Legenda:
1ª Aud.: Data da primeira audiência que ocorrer, Inicial ou UNA;
Enc. da Instrução: Data da conclusão para proferir sentença;
Prazo: Quantidade de dias decorridos da 1ª aud. até o encerramento da instrução.



PRAZO MÉDIO ENTRE A 1ª AUDIÊNCIA E O ENCERRAMENTO DA INSTRUÇÃO - 1ª VARA DO TRABALHO DE RIO VERDE

Sem magistrado

SUMARÍSSIMO

Qtd	Prazo Médio
734	60,6

Nr. Processo	1ª Aud.	Enc. Instrução.	Prazo
RTSum - 0010881-13.2014.5.18.0101	23/07/14	23/07/14	0
RTSum - 0010884-65.2014.5.18.0101	23/07/14	23/07/14	0
RTSum - 0010886-35.2014.5.18.0101	14/07/14	10/12/14	149
RTSum - 0010889-24.2013.5.18.0101	17/09/13	13/02/14	149
RTSum - 0010891-57.2014.5.18.0101	23/07/14	07/10/14	76
RTSum - 0010896-79.2014.5.18.0101	23/07/14	23/07/14	0
RTSum - 0010897-98.2013.5.18.0101	17/09/13	27/01/14	132
RTSum - 0010898-49.2014.5.18.0101	25/06/14	25/06/14	0
RTSum - 0010899-34.2014.5.18.0101	24/07/14	24/07/14	0
RTSum - 0010900-19.2014.5.18.0101	24/07/14	24/07/14	0
RTSum - 0010906-60.2013.5.18.0101	17/09/13	28/01/14	133
RTSum - 0010907-45.2013.5.18.0101	17/09/13	15/07/14	301
RTSum - 0010908-93.2014.5.18.0101	24/07/14	24/07/14	0
RTSum - 0010909-15.2013.5.18.0101	17/09/13	28/01/14	133
RTSum - 0010909-78.2014.5.18.0101	24/07/14	24/07/14	0
RTSum - 0010910-63.2014.5.18.0101	24/07/14	24/07/14	0
RTSum - 0010911-48.2014.5.18.0101	24/07/14	24/07/14	0
RTSum - 0010914-03.2014.5.18.0101	24/07/14	24/07/14	0
RTSum - 0010915-22.2013.5.18.0101	18/09/13	13/02/14	148
RTSum - 0010924-47.2014.5.18.0101	28/07/14	25/11/14	120
RTSum - 0010925-32.2014.5.18.0101	28/07/14	25/11/14	120
RTSum - 0010927-02.2014.5.18.0101	28/07/14	24/07/14	-4
RTSum - 0010929-69.2014.5.18.0101	28/07/14	28/07/14	0
RTSum - 0010931-39.2014.5.18.0101	28/07/14	28/07/14	0

Legenda:
1ª Aud.: Data da primeira audiência que ocorrer, Inicial ou UNA;
Enc. da Instrução: Data da conclusão para proferir sentença;
Prazo: Quantidade de dias decorridos da 1ª aud. até o encerramento da instrução.



PRAZO MÉDIO ENTRE A 1ª AUDIÊNCIA E O ENCERRAMENTO DA INSTRUÇÃO - 1ª VARA DO TRABALHO DE RIO VERDE

Sem magistrado

SUMARÍSSIMO

Qtd	Prazo Médio
734	60,6

Nr. Processo	1ª Aud.	Enc. Instrução.	Prazo
RTSum - 0010936-61.2014.5.18.0101	29/07/14	31/07/14	2
RTSum - 0010939-16.2014.5.18.0101	29/07/14	26/08/14	28
RTSum - 0010945-23.2014.5.18.0101	29/07/14	31/07/14	2
RTSum - 0010948-75.2014.5.18.0101	29/07/14	29/07/14	0
RTSum - 0010950-79.2013.5.18.0101	18/09/13	31/01/14	135
RTSum - 0010952-15.2014.5.18.0101	29/07/14	19/11/14	113
RTSum - 0010952-49.2013.5.18.0101	24/09/13	26/06/14	275
RTSum - 0010952-49.2013.5.18.0101	24/09/13	31/10/14	402
RTSum - 0010954-19.2013.5.18.0101	24/09/13	03/02/14	132
RTSum - 0010954-19.2013.5.18.0101	24/09/13	24/04/14	212
RTSum - 0010956-52.2014.5.18.0101	29/07/14	29/07/14	0
RTSum - 0010957-37.2014.5.18.0101	30/07/14	30/07/14	0
RTSum - 0010958-22.2014.5.18.0101	30/07/14	07/10/14	69
RTSum - 0010959-07.2014.5.18.0101	30/07/14	30/07/14	0
RTSum - 0010960-26.2013.5.18.0101	24/09/13	04/02/14	133
RTSum - 0010963-44.2014.5.18.0101	30/07/14	29/07/14	-1
RTSum - 0010964-29.2014.5.18.0101	30/07/14	30/07/14	0
RTSum - 0010968-66.2014.5.18.0101	30/07/14	07/10/14	69
RTSum - 0010975-58.2014.5.18.0101	31/07/14	08/08/14	8
RTSum - 0010975-92.2013.5.18.0101	24/09/13	03/02/14	132
RTSum - 0010977-28.2014.5.18.0101	31/07/14	31/07/14	0
RTSum - 0010978-13.2014.5.18.0101	31/07/14	31/07/14	0
RTSum - 0010978-47.2013.5.18.0101	24/09/13	03/02/14	132
RTSum - 0010985-39.2013.5.18.0101	24/09/13	12/03/14	169

Legenda:
1ª Aud.: Data da primeira audiência que ocorrer, Inicial ou UNA;
Enc. da Instrução: Data da conclusão para proferir sentença;
Prazo: Quantidade de dias decorridos da 1ª aud. até o encerramento da instrução.



PRAZO MÉDIO ENTRE A 1ª AUDIÊNCIA E O ENCERRAMENTO DA INSTRUÇÃO - 1ª VARA DO TRABALHO DE RIO VERDE

Sem magistrado

SUMARÍSSIMO

Qtd	Prazo Médio
734	60,6

Nr. Processo	1ª Aud.	Enc. Instrução.	Prazo
RTSum - 0010989-42.2014.5.18.0101	06/08/14	06/08/14	0
RTSum - 0010993-16.2013.5.18.0101	24/09/13	04/02/14	133
RTSum - 0011002-41.2014.5.18.0101	06/08/14	06/08/14	0
RTSum - 0011002-75.2013.5.18.0101	25/09/13	04/02/14	132
RTSum - 0011003-60.2013.5.18.0101	25/09/13	05/02/14	133
RTSum - 0011004-45.2013.5.18.0101	25/09/13	04/02/14	132
RTSum - 0011005-93.2014.5.18.0101	06/08/14	06/08/14	0
RTSum - 0011009-33.2014.5.18.0101	06/08/14	08/08/14	2
RTSum - 0011009-67.2013.5.18.0101	25/09/13	06/02/14	134
RTSum - 0011010-18.2014.5.18.0101	07/08/14	07/08/14	0
RTSum - 0011013-07.2013.5.18.0101	25/09/13	06/02/14	134
RTSum - 0011015-74.2013.5.18.0101	25/09/13	04/06/14	252
RTSum - 0011016-25.2014.5.18.0101	07/08/14	14/08/14	7
RTSum - 0011017-10.2014.5.18.0101	07/08/14	12/08/14	5
RTSum - 0011022-32.2014.5.18.0101	07/08/14	07/08/14	0
RTSum - 0011022-66.2013.5.18.0101	25/09/13	06/02/14	134
RTSum - 0011022-66.2013.5.18.0101	25/09/13	14/05/14	231
RTSum - 0011023-51.2013.5.18.0101	25/09/13	04/06/14	252
RTSum - 0011024-02.2014.5.18.0101	07/08/14	07/08/14	0
RTSum - 0011024-36.2013.5.18.0101	25/09/13	27/05/14	244
RTSum - 0011025-84.2014.5.18.0101	07/08/14	20/10/14	74
RTSum - 0011027-54.2014.5.18.0101	12/08/14	09/12/14	119
RTSum - 0011028-39.2014.5.18.0101	12/08/14	12/08/14	0
RTSum - 0011030-09.2014.5.18.0101	12/08/14	04/12/14	114

Legenda:
1ª Aud.: Data da primeira audiência que ocorrer, Inicial ou UNA;
Enc. da Instrução: Data da conclusão para proferir sentença;
Prazo: Quantidade de dias decorridos da 1ª aud. até o encerramento da instrução.



PRAZO MÉDIO ENTRE A 1ª AUDIÊNCIA E O ENCERRAMENTO DA INSTRUÇÃO - 1ª VARA DO TRABALHO DE RIO VERDE

Sem magistrado

SUMARÍSSIMO

Qtd	Prazo Médio
734	60,6

Nr. Processo	1ª Aud.	Enc. Instrução.	Prazo
RTSum - 0011031-28.2013.5.18.0101	25/09/13	29/05/14	246
RTSum - 0011040-53.2014.5.18.0101	28/07/14	29/07/14	1
RTSum - 0011040-53.2014.5.18.0101	28/07/14	05/08/14	8
RTSum - 0011041-38.2014.5.18.0101	12/08/14	18/09/14	37
RTSum - 0011052-67.2014.5.18.0101	12/08/14	12/08/14	0
RTSum - 0011057-26.2013.5.18.0101	01/10/13	14/02/14	136
RTSum - 0011057-89.2014.5.18.0101	13/08/14	13/08/14	0
RTSum - 0011066-51.2014.5.18.0101	13/08/14	13/08/14	0
RTSum - 0011069-06.2014.5.18.0101	13/08/14	13/08/14	0
RTSum - 0011073-43.2014.5.18.0101	13/08/14	13/08/14	0
RTSum - 0011076-95.2014.5.18.0101	13/08/14	13/08/14	0
RTSum - 0011083-87.2014.5.18.0101	13/08/14	13/08/14	0
RTSum - 0011084-09.2013.5.18.0101	23/07/13	27/02/14	219
RTSum - 0011089-94.2014.5.18.0101	14/08/14	14/08/14	0
RTSum - 0011098-53.2014.5.18.0102	14/10/14	14/10/14	0
RTSum - 0011099-41.2014.5.18.0101	14/08/14	14/08/14	0
RTSum - 0011105-48.2014.5.18.0101	14/08/14	14/08/14	0
RTSum - 0011108-03.2014.5.18.0101	14/08/14	14/08/14	0
RTSum - 0011111-55.2014.5.18.0101	14/08/14	14/08/14	0
RTSum - 0011115-92.2014.5.18.0101	18/08/14	19/08/14	1
RTSum - 0011118-47.2014.5.18.0101	18/08/14	18/08/14	0
RTSum - 0011122-84.2014.5.18.0101	02/12/14	02/12/14	0
RTSum - 0011123-69.2014.5.18.0101	19/08/14	19/08/14	0
RTSum - 0011124-54.2014.5.18.0101	19/08/14	19/08/14	0

Legenda:
1ª Aud.: Data da primeira audiência que ocorrer, Inicial ou UNA;
Enc. da Instrução: Data da conclusão para proferir sentença;
Prazo: Quantidade de dias decorridos da 1ª aud. até o encerramento da instrução.



PRAZO MÉDIO ENTRE A 1ª AUDIÊNCIA E O ENCERRAMENTO DA INSTRUÇÃO - 1ª VARA DO TRABALHO DE RIO VERDE

Sem magistrado

SUMARÍSSIMO

Qtd	Prazo Médio
734	60,6

Nr. Processo	1ª Aud.	Enc. Instrução.	Prazo
RTSum - 0011124-54.2014.5.18.0101	19/08/14	29/10/14	71
RTSum - 0011125-39.2014.5.18.0101	19/08/14	19/08/14	0
RTSum - 0011126-24.2014.5.18.0101	19/08/14	19/08/14	0
RTSum - 0011126-58.2013.5.18.0101	29/07/13	10/04/14	255
RTSum - 0011130-61.2014.5.18.0101	19/08/14	19/08/14	0
RTSum - 0011132-31.2014.5.18.0101	19/08/14	19/08/14	0
RTSum - 0011134-98.2014.5.18.0101	21/07/14	22/07/14	1
RTSum - 0011135-83.2014.5.18.0101	20/08/14	20/08/14	0
RTSum - 0011137-53.2014.5.18.0101	20/08/14	20/08/14	0
RTSum - 0011139-23.2014.5.18.0101	20/08/14	20/08/14	0
RTSum - 0011141-90.2014.5.18.0101	20/08/14	22/10/14	63
RTSum - 0011146-49.2013.5.18.0101	01/08/13	15/01/14	167
RTSum - 0011149-67.2014.5.18.0101	20/08/14	20/08/14	0
RTSum - 0011152-56.2013.5.18.0101	01/08/13	12/02/14	195
RTSum - 0011153-07.2014.5.18.0101	20/08/14	20/08/14	0
RTSum - 0011159-14.2014.5.18.0101	13/08/14	13/08/14	0
RTSum - 0011173-95.2014.5.18.0101	21/08/14	21/08/14	0
RTSum - 0011174-80.2014.5.18.0101	21/08/14	21/08/14	0
RTSum - 0011176-50.2014.5.18.0101	21/08/14	21/08/14	0
RTSum - 0011176-84.2013.5.18.0101	08/08/13	24/02/14	200
RTSum - 0011176-84.2013.5.18.0101	08/08/13	04/04/14	239
RTSum - 0011188-98.2013.5.18.0101	19/09/13	12/02/14	146
RTSum - 0011193-86.2014.5.18.0101	25/08/14	25/08/14	0
RTSum - 0011208-89.2013.5.18.0101	08/08/13	07/07/14	333

Legenda:
1ª Aud.: Data da primeira audiência que ocorrer, Inicial ou UNA;
Enc. da Instrução: Data da conclusão para proferir sentença;
Prazo: Quantidade de dias decorridos da 1ª aud. até o encerramento da instrução.



PRAZO MÉDIO ENTRE A 1ª AUDIÊNCIA E O ENCERRAMENTO DA INSTRUÇÃO - 1ª VARA DO TRABALHO DE RIO VERDE

Sem magistrado

SUMARÍSSIMO

Qtd	Prazo Médio
734	60,6

Nr. Processo	1ª Aud.	Enc. Instrução.	Prazo
RTSum - 0011211-10.2014.5.18.0101	26/08/14	26/08/14	0
RTSum - 0011215-47.2014.5.18.0101	11/11/14	11/11/14	0
RTSum - 0011229-31.2014.5.18.0101	26/08/14	26/08/14	0
RTSum - 0011232-83.2014.5.18.0101	29/10/14	29/10/14	0
RTSum - 0011234-53.2014.5.18.0101	27/08/14	27/08/14	0
RTSum - 0011240-60.2014.5.18.0101	27/08/14	27/08/14	0
RTSum - 0011259-60.2014.5.18.0103	26/09/14	26/09/14	0
RTSum - 0011264-25.2013.5.18.0101	25/09/13	27/05/14	244
RTSum - 0011272-65.2014.5.18.0101	26/09/14	05/09/14	-21
RTSum - 0011286-49.2014.5.18.0101	26/09/14	26/09/14	0
RTSum - 0011287-34.2014.5.18.0101	26/09/14	26/09/14	0
RTSum - 0011289-04.2014.5.18.0101	01/09/14	01/09/14	0
RTSum - 0011298-97.2013.5.18.0101	21/08/13	02/04/14	224
RTSum - 0011301-18.2014.5.18.0101	01/09/14	01/09/14	0
RTSum - 0011301-52.2013.5.18.0101	21/08/13	21/02/14	184
RTSum - 0011303-85.2014.5.18.0101	01/09/14	01/09/14	0
RTSum - 0011305-55.2014.5.18.0101	01/09/14	01/09/14	0
RTSum - 0011330-68.2014.5.18.0101	29/10/14	29/10/14	0
RTSum - 0011330-68.2014.5.18.0101	29/10/14	18/12/14	50
RTSum - 0011331-50.2014.5.18.0102	03/12/14	03/12/14	0
RTSum - 0011332-38.2014.5.18.0101	26/09/14	26/09/14	0
RTSum - 0011335-90.2014.5.18.0101	26/09/14	26/09/14	0
RTSum - 0011338-45.2014.5.18.0101	26/09/14	26/09/14	0
RTSum - 0011341-97.2014.5.18.0101	26/09/14	26/09/14	0

Legenda:
1ª Aud.: Data da primeira audiência que ocorrer, Inicial ou UNA;
Enc. da Instrução: Data da conclusão para proferir sentença;
Prazo: Quantidade de dias decorridos da 1ª aud. até o encerramento da instrução.



PRAZO MÉDIO ENTRE A 1ª AUDIÊNCIA E O ENCERRAMENTO DA INSTRUÇÃO - 1ª VARA DO TRABALHO DE RIO VERDE

Sem magistrado

SUMARÍSSIMO

Qtd	Prazo Médio
734	60,6

Nr. Processo	1ª Aud.	Enc. Instrução.	Prazo
RTSum - 0011346-22.2014.5.18.0101	26/09/14	26/09/14	0
RTSum - 0011353-48.2013.5.18.0101	03/09/13	12/02/14	162
RTSum - 0011363-92.2013.5.18.0101	18/09/13	31/01/14	135
RTSum - 0011364-43.2014.5.18.0101	26/09/14	04/09/14	-22
RTSum - 0011366-13.2014.5.18.0101	26/09/14	30/10/14	34
RTSum - 0011380-94.2014.5.18.0101	26/09/14	18/12/14	83
RTSum - 0011383-49.2014.5.18.0101	26/09/14	26/09/14	0
RTSum - 0011383-80.2013.5.18.0102	10/06/14	10/06/14	0
RTSum - 0011395-63.2014.5.18.0101	26/09/14	08/09/14	-18
RTSum - 0011398-18.2014.5.18.0101	26/09/14	11/12/14	76
RTSum - 0011400-85.2014.5.18.0101	26/09/14	23/09/14	-3
RTSum - 0011412-36.2013.5.18.0101	31/07/13	21/05/14	294
RTSum - 0011413-84.2014.5.18.0101	26/09/14	26/09/14	0
RTSum - 0011417-24.2014.5.18.0101	26/09/14	10/09/14	-16
RTSum - 0011424-16.2014.5.18.0101	26/09/14	10/10/14	14
RTSum - 0011426-17.2013.5.18.0102	13/05/14	13/05/14	0
RTSum - 0011426-83.2014.5.18.0101	26/09/14	26/09/14	0
RTSum - 0011433-75.2014.5.18.0101	26/09/14	19/11/14	54
RTSum - 0011435-45.2014.5.18.0101	26/09/14	26/09/14	0
RTSum - 0011442-71.2013.5.18.0101	12/09/13	12/02/14	153
RTSum - 0011444-07.2014.5.18.0101	26/09/14	26/09/14	0
RTSum - 0011447-59.2014.5.18.0101	26/09/14	26/09/14	0
RTSum - 0011448-44.2014.5.18.0101	22/10/14	22/10/14	0
RTSum - 0011453-66.2014.5.18.0101	26/09/14	10/10/14	14

Legenda:
1ª Aud.: Data da primeira audiência que ocorrer, Inicial ou UNA;
Enc. da Instrução: Data da conclusão para proferir sentença;
Prazo: Quantidade de dias decorridos da 1ª aud. até o encerramento da instrução.



PRAZO MÉDIO ENTRE A 1ª AUDIÊNCIA E O ENCERRAMENTO DA INSTRUÇÃO - 1ª VARA DO TRABALHO DE RIO VERDE

Sem magistrado

SUMARÍSSIMO

Qtd	Prazo Médio
734	60,6

Nr. Processo	1ª Aud.	Enc. Instrução.	Prazo
RTSum - 0011453-66.2014.5.18.0101	26/09/14	24/11/14	59
RTSum - 0011457-06.2014.5.18.0101	26/09/14	15/09/14	-11
RTSum - 0011459-73.2014.5.18.0101	22/10/14	22/10/14	0
RTSum - 0011469-20.2014.5.18.0101	26/09/14	26/09/14	0
RTSum - 0011477-94.2014.5.18.0101	23/10/14	23/10/14	0
RTSum - 0011481-68.2013.5.18.0101	12/09/13	06/02/14	147
RTSum - 0011488-57.2013.5.18.0102	10/09/13	21/07/14	314
RTSum - 0011492-63.2014.5.18.0101	14/10/14	17/12/14	64
RTSum - 0011503-92.2014.5.18.0101	06/10/14	06/10/14	0
RTSum - 0011507-66.2013.5.18.0101	12/09/13	20/03/14	189
RTSum - 0011513-39.2014.5.18.0101	24/11/14	24/11/14	0
RTSum - 0011514-24.2014.5.18.0101	24/11/14	24/11/14	0
RTSum - 0011515-43.2013.5.18.0101	25/09/13	04/02/14	132
RTSum - 0011518-95.2013.5.18.0101	12/09/13	26/02/14	167
RTSum - 0011529-27.2013.5.18.0101	29/08/13	23/04/14	237
RTSum - 0011529-27.2013.5.18.0101	29/08/13	20/08/14	356
RTSum - 0011543-11.2013.5.18.0101	12/09/13	07/03/14	176
RTSum - 0011543-11.2013.5.18.0101	12/09/13	09/04/14	209
RTSum - 0011544-59.2014.5.18.0101	21/10/14	21/10/14	0
RTSum - 0011545-44.2014.5.18.0101	21/10/14	19/11/14	29
RTSum - 0011552-36.2014.5.18.0101	21/10/14	21/10/14	0
RTSum - 0011557-58.2014.5.18.0101	22/10/14	22/10/14	0
RTSum - 0011562-80.2014.5.18.0101	21/10/14	21/10/14	0
RTSum - 0011578-68.2013.5.18.0101	29/01/14	12/05/14	103

Legenda:
1ª Aud.: Data da primeira audiência que ocorrer, Inicial ou UNA;
Enc. da Instrução: Data da conclusão para proferir sentença;
Prazo: Quantidade de dias decorridos da 1ª aud. até o encerramento da instrução.



PRAZO MÉDIO ENTRE A 1ª AUDIÊNCIA E O ENCERRAMENTO DA INSTRUÇÃO - 1ª VARA DO TRABALHO DE RIO VERDE

Sem magistrado

SUMARÍSSIMO

Qtd	Prazo Médio
734	60,6

Nr. Processo	1ª Aud.	Enc. Instrução.	Prazo
RTSum - 0011580-04.2014.5.18.0101	07/10/14	07/10/14	0
RTSum - 0011581-23.2013.5.18.0101	06/11/13	07/03/14	121
RTSum - 0011581-23.2013.5.18.0101	06/11/13	29/05/14	204
RTSum - 0011581-86.2014.5.18.0101	07/10/14	07/10/14	0
RTSum - 0011588-78.2014.5.18.0101	07/10/14	07/10/14	0
RTSum - 0011590-48.2014.5.18.0101	07/10/14	25/11/14	49
RTSum - 0011593-03.2014.5.18.0101	08/10/14	21/10/14	13
RTSum - 0011599-10.2014.5.18.0101	09/10/14	22/10/14	13
RTSum - 0011603-47.2014.5.18.0101	09/10/14	09/10/14	0
RTSum - 0011609-54.2014.5.18.0101	14/10/14	14/10/14	0
RTSum - 0011615-61.2014.5.18.0101	14/10/14	14/10/14	0
RTSum - 0011617-31.2014.5.18.0101	14/10/14	14/10/14	0
RTSum - 0011619-98.2014.5.18.0101	15/10/14	23/10/14	8
RTSum - 0011635-52.2014.5.18.0101	30/10/14	24/11/14	25
RTSum - 0011638-07.2014.5.18.0101	30/10/14	30/10/14	0
RTSum - 0011640-11.2013.5.18.0101	09/12/13	24/04/14	136
RTSum - 0011642-44.2014.5.18.0101	30/10/14	30/10/14	0
RTSum - 0011643-29.2014.5.18.0101	22/10/14	22/10/14	0
RTSum - 0011650-21.2014.5.18.0101	22/10/14	22/10/14	0
RTSum - 0011661-50.2014.5.18.0101	22/10/14	22/10/14	0
RTSum - 0011672-79.2014.5.18.0101	29/10/14	31/10/14	2
RTSum - 0011676-19.2014.5.18.0101	29/10/14	16/12/14	48
RTSum - 0011682-26.2014.5.18.0101	30/10/14	30/10/14	0
RTSum - 0011686-63.2014.5.18.0101	30/10/14	30/10/14	0

Legenda:
1ª Aud.: Data da primeira audiência que ocorrer, Inicial ou UNA;
Enc. da Instrução: Data da conclusão para proferir sentença;
Prazo: Quantidade de dias decorridos da 1ª aud. até o encerramento da instrução.



PRAZO MÉDIO ENTRE A 1ª AUDIÊNCIA E O ENCERRAMENTO DA INSTRUÇÃO - 1ª VARA DO TRABALHO DE RIO VERDE

Sem magistrado

SUMARÍSSIMO

Qtd	Prazo Médio
734	60,6

Nr. Processo	1ª Aud.	Enc. Instrução.	Prazo
RTSum - 0011687-48.2014.5.18.0101	30/10/14	30/10/14	0
RTSum - 0011700-47.2014.5.18.0101	11/11/14	25/11/14	14
RTSum - 0011705-06.2013.5.18.0101	25/02/14	22/07/14	147
RTSum - 0011721-23.2014.5.18.0101	11/11/14	10/12/14	29
RTSum - 0011727-30.2014.5.18.0101	12/11/14	12/11/14	0
RTSum - 0011732-52.2014.5.18.0101	12/11/14	12/11/14	0
RTSum - 0011743-18.2013.5.18.0101	17/10/13	02/04/14	167
RTSum - 0011745-85.2013.5.18.0101	17/10/13	15/08/14	302
RTSum - 0011746-36.2014.5.18.0101	12/11/14	12/11/14	0
RTSum - 0011748-40.2013.5.18.0101	17/10/13	26/03/14	160
RTSum - 0011750-10.2013.5.18.0101	17/10/13	11/03/14	145
RTSum - 0011750-10.2013.5.18.0101	17/10/13	03/07/14	259
RTSum - 0011751-58.2014.5.18.0101	12/11/14	12/11/14	0
RTSum - 0011752-77.2013.5.18.0101	17/10/13	11/03/14	145
RTSum - 0011754-47.2013.5.18.0101	17/10/13	30/06/14	256
RTSum - 0011762-87.2014.5.18.0101	02/12/14	02/12/14	0
RTSum - 0011793-10.2014.5.18.0101	09/12/14	09/12/14	0
RTSum - 0011796-62.2014.5.18.0101	10/12/14	10/12/14	0
RTSum - 0011826-34.2013.5.18.0101	29/10/13	09/04/14	162
RTSum - 0011826-34.2013.5.18.0101	29/10/13	07/05/14	190
RTSum - 0011836-75.2013.5.18.0102	25/03/14	25/03/14	0
RTSum - 0011837-63.2013.5.18.0101	29/10/13	21/03/14	143
RTSum - 0011852-32.2013.5.18.0101	31/10/13	02/04/14	153
RTSum - 0011862-76.2013.5.18.0101	31/10/13	02/04/14	153

Legenda:
1ª Aud.: Data da primeira audiência que ocorrer, Inicial ou UNA;
Enc. da Instrução: Data da conclusão para proferir sentença;
Prazo: Quantidade de dias decorridos da 1ª aud. até o encerramento da instrução.



PRAZO MÉDIO ENTRE A 1ª AUDIÊNCIA E O ENCERRAMENTO DA INSTRUÇÃO - 1ª VARA DO TRABALHO DE RIO VERDE

Sem magistrado

SUMARÍSSIMO

Qtd	Prazo Médio
734	60,6

Nr. Processo	1ª Aud.	Enc. Instrução.	Prazo
RTSum - 0011894-81.2013.5.18.0101	05/11/13	01/04/14	147
RTSum - 0011895-66.2013.5.18.0101	05/11/13	01/04/14	147
RTSum - 0011896-51.2013.5.18.0101	05/11/13	09/04/14	155
RTSum - 0011921-64.2013.5.18.0101	07/11/13	30/04/14	174
RTSum - 0011924-19.2013.5.18.0101	07/11/13	29/04/14	173
RTSum - 0011942-40.2013.5.18.0101	07/11/13	30/04/14	174
RTSum - 0011943-25.2013.5.18.0101	07/11/13	06/05/14	180
RTSum - 0011951-02.2013.5.18.0101	07/11/13	05/02/14	90
RTSum - 0011962-31.2013.5.18.0101	12/05/14	12/05/14	0
RTSum - 0011963-16.2013.5.18.0101	12/05/14	12/05/14	0
RTSum - 0011980-52.2013.5.18.0101	12/11/13	26/03/14	134
RTSum - 0011994-36.2013.5.18.0101	13/11/13	26/03/14	133
RTSum - 0011994-36.2013.5.18.0101	13/11/13	22/05/14	190
RTSum - 0011997-88.2013.5.18.0101	13/11/13	31/03/14	138
RTSum - 0011998-73.2013.5.18.0101	13/11/13	31/03/14	138
RTSum - 0012002-13.2013.5.18.0101	13/11/13	31/03/14	138
RTSum - 0012003-95.2013.5.18.0101	13/11/13	27/03/14	134
RTSum - 0012004-80.2013.5.18.0101	13/11/13	04/04/14	142
RTSum - 0012005-65.2013.5.18.0101	13/11/13	27/03/14	134
RTSum - 0012006-50.2013.5.18.0101	13/11/13	08/04/14	146
RTSum - 0012007-35.2013.5.18.0101	13/11/13	08/04/14	146
RTSum - 0012013-42.2013.5.18.0101	14/11/13	09/04/14	146
RTSum - 0012017-79.2013.5.18.0101	25/03/14	04/04/14	10
RTSum - 0012033-33.2013.5.18.0101	14/11/13	11/04/14	148

Legenda:

1ª Aud.: Data da primeira audiência que ocorrer, Inicial ou UNA;

Enc. da Instrução: Data da conclusão para proferir sentença;

Prazo: Quantidade de dias decorridos da 1ª aud. até o encerramento da instrução.



PRAZO MÉDIO ENTRE A 1ª AUDIÊNCIA E O ENCERRAMENTO DA INSTRUÇÃO - 1ª VARA DO TRABALHO DE RIO VERDE

Sem magistrado

SUMARÍSSIMO

Qtd	Prazo Médio
734	60,6

Nr. Processo	1ª Aud.	Enc. Instrução.	Prazo
RTSum - 0012037-70.2013.5.18.0101	19/11/13	30/04/14	162
RTSum - 0012039-40.2013.5.18.0101	19/11/13	06/02/14	79
RTSum - 0012039-40.2013.5.18.0101	19/11/13	22/04/14	154
RTSum - 0012043-77.2013.5.18.0101	19/11/13	06/02/14	79
RTSum - 0012046-32.2013.5.18.0101	19/11/13	06/02/14	79
RTSum - 0012052-39.2013.5.18.0101	19/11/13	13/05/14	175
RTSum - 0012053-24.2013.5.18.0101	19/11/13	13/05/14	175
RTSum - 0012060-10.2013.5.18.0103	13/11/13	14/04/14	152
RTSum - 0012062-83.2013.5.18.0101	20/11/13	22/05/14	183
RTSum - 0012068-90.2013.5.18.0101	20/11/13	22/05/14	183
RTSum - 0012074-97.2013.5.18.0101	20/11/13	07/01/14	48
RTSum - 0012080-07.2013.5.18.0101	21/11/13	07/05/14	167
RTSum - 0012082-74.2013.5.18.0101	21/11/13	29/01/14	69
RTSum - 0012091-36.2013.5.18.0101	26/11/13	13/03/14	107
RTSum - 0012096-58.2013.5.18.0101	27/11/13	23/04/14	147
RTSum - 0012103-50.2013.5.18.0101	27/11/13	13/03/14	106
RTSum - 0012103-50.2013.5.18.0101	27/11/13	27/05/14	181
RTSum - 0012104-35.2013.5.18.0101	27/11/13	28/01/14	62
RTSum - 0012106-05.2013.5.18.0101	28/11/13	24/04/14	147
RTSum - 0012110-42.2013.5.18.0101	28/11/13	28/01/14	61
RTSum - 0012111-27.2013.5.18.0101	28/11/13	24/04/14	147
RTSum - 0012112-12.2013.5.18.0101	28/11/13	24/04/14	147
RTSum - 0012121-71.2013.5.18.0101	03/12/13	07/01/14	35
RTSum - 0012125-11.2013.5.18.0101	03/12/13	27/01/14	55

Legenda:
1ª Aud.: Data da primeira audiência que ocorrer, Inicial ou UNA;
Enc. da Instrução: Data da conclusão para proferir sentença;
Prazo: Quantidade de dias decorridos da 1ª aud. até o encerramento da instrução.



PRAZO MÉDIO ENTRE A 1ª AUDIÊNCIA E O ENCERRAMENTO DA INSTRUÇÃO - 1ª VARA DO TRABALHO DE RIO VERDE

Sem magistrado

SUMARÍSSIMO

Qtd	Prazo Médio
734	60,6

Nr. Processo	1ª Aud.	Enc. Instrução.	Prazo
RTSum - 0012144-17.2013.5.18.0101	05/12/13	08/01/14	34
RTSum - 0012145-02.2013.5.18.0101	05/12/13	08/01/14	34
RTSum - 0012146-84.2013.5.18.0101	05/12/13	08/01/14	34
RTSum - 0012156-31.2013.5.18.0101	10/12/13	13/01/14	34
RTSum - 0012157-16.2013.5.18.0101	10/12/13	20/03/14	100
RTSum - 0012162-38.2013.5.18.0101	11/12/13	16/01/14	36
RTSum - 0012168-45.2013.5.18.0101	11/12/13	09/01/14	29
RTSum - 0012169-30.2013.5.18.0101	11/12/13	14/01/14	34
RTSum - 0012172-82.2013.5.18.0101	12/05/14	21/07/14	70
RTSum - 0012175-37.2013.5.18.0101	12/12/13	13/01/14	32
RTSum - 0012176-22.2013.5.18.0101	12/12/13	15/01/14	34
RTSum - 0012182-29.2013.5.18.0101	12/12/13	22/01/14	41
RTSum - 0012186-66.2013.5.18.0101	28/01/14	19/05/14	111
RTSum - 0012189-21.2013.5.18.0101	28/01/14	19/05/14	111
RTSum - 0012189-21.2013.5.18.0101	28/01/14	20/08/14	204
RTSum - 0012190-06.2013.5.18.0101	28/01/14	13/03/14	44
RTSum - 0012191-88.2013.5.18.0101	28/01/14	21/02/14	24
RTSum - 0012195-28.2013.5.18.0101	29/01/14	29/01/14	0
RTSum - 0012196-13.2013.5.18.0101	29/01/14	29/01/14	0
RTSum - 0012198-80.2013.5.18.0101	29/01/14	26/05/14	117
RTSum - 0012201-35.2013.5.18.0101	29/01/14	27/05/14	118
RTSum - 0012201-35.2013.5.18.0101	29/01/14	17/06/14	139
RTSum - 0012206-57.2013.5.18.0101	30/01/14	14/05/14	104
RTSum - 0012208-27.2013.5.18.0101	30/01/14	09/04/14	69

Legenda:
1ª Aud.: Data da primeira audiência que ocorrer, Inicial ou UNA;
Enc. da Instrução: Data da conclusão para proferir sentença;
Prazo: Quantidade de dias decorridos da 1ª aud. até o encerramento da instrução.



PRAZO MÉDIO ENTRE A 1ª AUDIÊNCIA E O ENCERRAMENTO DA INSTRUÇÃO - 1ª VARA DO TRABALHO DE RIO VERDE

Sem magistrado

SUMARÍSSIMO

Qtd	Prazo Médio
734	60,6

Nr. Processo	1ª Aud.	Enc. Instrução.	Prazo
RTSum - 0012209-12.2013.5.18.0101	30/01/14	30/01/14	0
RTSum - 0012212-64.2013.5.18.0101	30/01/14	30/01/14	0
RTSum - 0012213-49.2013.5.18.0101	30/01/14	30/01/14	0
RTSum - 0012215-19.2013.5.18.0101	04/02/14	12/05/14	97
RTSum - 0012219-56.2013.5.18.0101	04/02/14	28/06/14	144
RTSum - 0012225-63.2013.5.18.0101	05/02/14	04/06/14	119
RTSum - 0012228-18.2013.5.18.0101	05/02/14	04/06/14	119
RTSum - 0012231-70.2013.5.18.0101	05/02/14	25/06/14	140
RTSum - 0012235-10.2013.5.18.0101	05/02/14	11/02/14	6
RTSum - 0012235-10.2013.5.18.0101	05/02/14	12/12/14	310
RTSum - 0012237-77.2013.5.18.0101	06/02/14	06/02/14	0
RTSum - 0012241-17.2013.5.18.0101	06/02/14	30/06/14	144
RTSum - 0012249-91.2013.5.18.0101	11/02/14	11/02/14	0
RTSum - 0012250-76.2013.5.18.0101	11/02/14	23/06/14	132
RTSum - 0012263-75.2013.5.18.0101	11/02/14	18/07/14	157
RTSum - 0012264-60.2013.5.18.0101	11/02/14	11/02/14	0
RTSum - 0012267-15.2013.5.18.0101	12/02/14	12/02/14	0
RTSum - 0012270-67.2013.5.18.0101	12/02/14	08/07/14	146
RTSum - 0012274-07.2013.5.18.0101	12/02/14	12/02/14	0
RTSum - 0012275-89.2013.5.18.0101	13/02/14	13/02/14	0
RTSum - 0012278-44.2013.5.18.0101	13/02/14	09/07/14	146
RTSum - 0012279-29.2013.5.18.0101	13/02/14	08/07/14	145
RTSum - 0012280-14.2013.5.18.0101	13/02/14	13/02/14	0
RTSum - 0012282-81.2013.5.18.0101	13/02/14	08/07/14	145

Legenda:
1ª Aud.: Data da primeira audiência que ocorrer, Inicial ou UNA;
Enc. da Instrução: Data da conclusão para proferir sentença;
Prazo: Quantidade de dias decorridos da 1ª aud. até o encerramento da instrução.



PRAZO MÉDIO ENTRE A 1ª AUDIÊNCIA E O ENCERRAMENTO DA INSTRUÇÃO - 1ª VARA DO TRABALHO DE RIO VERDE

Sem magistrado

SUMARÍSSIMO

Qtd	Prazo Médio
734	60,6

Nr. Processo	1ª Aud.	Enc. Instrução.	Prazo
RTSum - 0012283-66.2013.5.18.0101	13/02/14	13/02/14	0
RTSum - 0012284-51.2013.5.18.0101	13/02/14	08/07/14	145
RTSum - 0012285-36.2013.5.18.0101	13/02/14	21/02/14	8
RTSum - 0012286-21.2013.5.18.0101	18/02/14	18/02/14	0
RTSum - 0012286-21.2013.5.18.0101	18/02/14	29/04/14	70
RTSum - 0012288-88.2013.5.18.0101	18/02/14	18/02/14	0
RTSum - 0012293-13.2013.5.18.0101	18/02/14	22/03/14	32
RTSum - 0012304-42.2013.5.18.0101	19/02/14	19/02/14	0
RTSum - 0012305-27.2013.5.18.0101	19/02/14	21/02/14	2
RTSum - 0012308-79.2013.5.18.0101	19/02/14	19/02/14	0
RTSum - 0012309-64.2013.5.18.0101	19/02/14	21/02/14	2
RTSum - 0012322-63.2013.5.18.0101	20/02/14	21/02/14	1
RTSum - 0012323-48.2013.5.18.0101	29/01/14	27/05/14	118
RTSum - 0012324-33.2013.5.18.0101	14/05/14	14/05/14	0
RTSum - 0012330-40.2013.5.18.0101	25/02/14	15/07/14	140
RTSum - 0012333-92.2013.5.18.0101	25/02/14	06/05/14	70
RTSum - 0012336-47.2013.5.18.0101	25/02/14	10/03/14	13
RTSum - 0012342-54.2013.5.18.0101	25/02/14	21/07/14	146
RTSum - 0012345-09.2013.5.18.0101	25/02/14	03/04/14	37
RTSum - 0012351-16.2013.5.18.0101	25/02/14	25/02/14	0
RTSum - 0012355-53.2013.5.18.0101	25/02/14	25/02/14	0
RTSum - 0012358-08.2013.5.18.0101	25/02/14	28/07/14	153
RTSum - 0012358-08.2013.5.18.0101	25/02/14	12/08/14	168
RTSum - 0012361-60.2013.5.18.0101	25/02/14	22/09/14	209

Legenda:

1ª Aud.: Data da primeira audiência que ocorrer, Inicial ou UNA;

Enc. da Instrução: Data da conclusão para proferir sentença;

Prazo: Quantidade de dias decorridos da 1ª aud. até o encerramento da instrução.



PRAZO MÉDIO ENTRE A 1ª AUDIÊNCIA E O ENCERRAMENTO DA INSTRUÇÃO - 1ª VARA DO TRABALHO DE RIO VERDE

Sem magistrado

SUMARÍSSIMO

Qtd	Prazo Médio
734	60,6

Nr. Processo	1ª Aud.	Enc. Instrução.	Prazo
RTSum - 0012363-30.2013.5.18.0101	25/02/14	12/08/14	168
RTSum - 0012364-15.2013.5.18.0101	25/02/14	25/02/14	0
RTSum - 0012365-97.2013.5.18.0101	25/02/14	25/02/14	0
RTSum - 0012368-52.2013.5.18.0101	11/03/14	11/03/14	0
RTSum - 0012371-07.2013.5.18.0101	26/05/14	26/05/14	0
RTSum - 0012374-59.2013.5.18.0101	25/02/14	25/02/14	0
RTSum - 0012379-81.2013.5.18.0101	26/02/14	29/07/14	153
RTSum - 0012383-21.2013.5.18.0101	26/02/14	14/07/14	138
RTSum - 0012384-06.2013.5.18.0101	27/02/14	26/09/14	211
RTSum - 0012385-88.2013.5.18.0101	27/02/14	27/02/14	0
RTSum - 0012387-58.2013.5.18.0101	27/02/14	27/02/14	0
RTSum - 0012389-28.2013.5.18.0101	27/02/14	15/07/14	138
RTSum - 0012393-65.2013.5.18.0101	08/05/14	08/05/14	0
RTSum - 0012396-20.2013.5.18.0101	13/05/14	13/05/14	0
RTSum - 0012398-87.2013.5.18.0101	12/05/14	12/05/14	0
RTSum - 0012404-94.2013.5.18.0101	13/05/14	13/05/14	0
RTSum - 0012410-04.2013.5.18.0101	13/05/14	13/05/14	0
RTSum - 0012412-71.2013.5.18.0101	13/05/14	13/05/14	0
RTSum - 0012418-78.2013.5.18.0101	12/05/14	15/07/14	64
RTSum - 0012419-63.2013.5.18.0101	13/05/14	13/05/14	0
RTSum - 0012420-48.2013.5.18.0101	06/03/14	06/03/14	0
RTSum - 0012423-03.2013.5.18.0101	06/03/14	06/03/14	0
RTSum - 0012434-32.2013.5.18.0101	11/03/14	11/03/14	0
RTSum - 0012436-02.2013.5.18.0101	11/03/14	09/04/14	29

Legenda:
1ª Aud.: Data da primeira audiência que ocorrer, Inicial ou UNA;
Enc. da Instrução: Data da conclusão para proferir sentença;
Prazo: Quantidade de dias decorridos da 1ª aud. até o encerramento da instrução.



PRAZO MÉDIO ENTRE A 1ª AUDIÊNCIA E O ENCERRAMENTO DA INSTRUÇÃO - 1ª VARA DO TRABALHO DE RIO VERDE

Sem magistrado

SUMARÍSSIMO

Qtd	Prazo Médio
734	60,6

Nr. Processo	1ª Aud.	Enc. Instrução.	Prazo
RTSum - 0012444-76.2013.5.18.0101	11/03/14	11/03/14	0
RTSum - 0012448-16.2013.5.18.0101	11/03/14	19/11/14	253
RTSum - 0012449-98.2013.5.18.0101	11/03/14	11/12/14	275
RTSum - 0012454-23.2013.5.18.0101	11/03/14	18/03/14	7
RTSum - 0012455-08.2013.5.18.0101	11/03/14	19/03/14	8
RTSum - 0012457-75.2013.5.18.0101	11/03/14	18/03/14	7
RTSum - 0012458-60.2013.5.18.0101	11/03/14	11/03/14	0
RTSum - 0012459-45.2013.5.18.0101	11/03/14	27/11/14	261
RTSum - 0012461-15.2013.5.18.0101	11/03/14	26/11/14	260
RTSum - 0012461-15.2013.5.18.0101	11/03/14	09/12/14	273
RTSum - 0012465-52.2013.5.18.0101	11/03/14	19/11/14	253
RTSum - 0012466-37.2013.5.18.0101	11/03/14	11/03/14	0
RTSum - 0012469-89.2013.5.18.0101	11/03/14	11/03/14	0
RTSum - 0012475-96.2013.5.18.0101	13/03/14	19/11/14	251
RTSum - 0012476-81.2013.5.18.0101	13/03/14	11/12/14	273
RTSum - 0012477-66.2013.5.18.0101	05/12/13	10/01/14	36
RTSum - 0012485-43.2013.5.18.0101	17/03/14	02/04/14	16
RTSum - 0012496-72.2013.5.18.0101	17/03/14	02/04/14	16
RTSum - 0012503-64.2013.5.18.0101	17/03/14	20/10/14	217
RTSum - 0012506-19.2013.5.18.0101	17/03/14	17/03/14	0
RTSum - 0012508-86.2013.5.18.0101	17/03/14	17/03/14	0
RTSum - 0012526-10.2013.5.18.0101	17/03/14	19/03/14	2
RTSum - 0012527-92.2013.5.18.0101	17/03/14	17/03/14	0
RTSum - 0012530-47.2013.5.18.0101	19/03/14	19/03/14	0

Legenda:
1ª Aud.: Data da primeira audiência que ocorrer, Inicial ou UNA;
Enc. da Instrução: Data da conclusão para proferir sentença;
Prazo: Quantidade de dias decorridos da 1ª aud. até o encerramento da instrução.



PRAZO MÉDIO ENTRE A 1ª AUDIÊNCIA E O ENCERRAMENTO DA INSTRUÇÃO - 1ª VARA DO TRABALHO DE RIO VERDE

Sem magistrado

SUMARÍSSIMO

Qtd	Prazo Médio
734	60,6

Nr. Processo	1ª Aud.	Enc. Instrução.	Prazo
RTSum - 0012530-47.2013.5.18.0101	19/03/14	22/08/14	156
RTSum - 0012531-32.2013.5.18.0101	19/03/14	19/03/14	0
RTSum - 0012534-84.2013.5.18.0101	19/03/14	31/03/14	12
RTSum - 0012537-39.2013.5.18.0101	19/03/14	19/03/14	0
RTSum - 0012544-31.2013.5.18.0101	20/03/14	14/04/14	25
RTSum - 0012547-83.2013.5.18.0101	25/03/14	25/03/14	0
RTSum - 0012548-68.2013.5.18.0101	25/03/14	25/03/14	0
RTSum - 0012550-38.2013.5.18.0101	25/03/14	25/03/14	0
RTSum - 0012556-45.2013.5.18.0101	25/03/14	06/11/14	226
RTSum - 0012557-30.2013.5.18.0101	25/03/14	25/03/14	0
RTSum - 0012560-82.2013.5.18.0101	25/03/14	28/04/14	34
RTSum - 0012562-52.2013.5.18.0101	25/03/14	25/03/14	0
RTSum - 0012565-07.2013.5.18.0101	25/03/14	09/05/14	45
RTSum - 0012570-29.2013.5.18.0101	25/03/14	25/03/14	0
RTSum - 0012571-14.2013.5.18.0101	25/03/14	04/04/14	10
RTSum - 0012573-81.2013.5.18.0101	25/03/14	04/04/14	10
RTSum - 0012579-88.2013.5.18.0101	25/03/14	09/05/14	45
RTSum - 0012587-65.2013.5.18.0101	26/05/14	14/08/14	80
RTSum - 0012591-05.2013.5.18.0101	26/03/14	26/03/14	0
RTSum - 0012601-49.2013.5.18.0101	31/03/14	31/03/14	0
RTSum - 0012602-34.2013.5.18.0101	31/03/14	14/04/14	14
RTSum - 0012604-04.2013.5.18.0101	31/03/14	14/04/14	14
RTSum - 0012608-41.2013.5.18.0101	31/03/14	31/03/14	0
RTSum - 0012611-93.2013.5.18.0101	31/03/14	28/04/14	28

Legenda:
1ª Aud.: Data da primeira audiência que ocorrer, Inicial ou UNA;
Enc. da Instrução: Data da conclusão para proferir sentença;
Prazo: Quantidade de dias decorridos da 1ª aud. até o encerramento da instrução.



PRAZO MÉDIO ENTRE A 1ª AUDIÊNCIA E O ENCERRAMENTO DA INSTRUÇÃO - 1ª VARA DO TRABALHO DE RIO VERDE

Sem magistrado

SUMARÍSSIMO

Qtd	Prazo Médio
734	60,6

Nr. Processo	1ª Aud.	Enc. Instrução.	Prazo
RTSum - 0012612-78.2013.5.18.0101	31/03/14	15/04/14	15
RTSum - 0012615-33.2013.5.18.0101	31/03/14	31/03/14	0
RTSum - 0012621-40.2013.5.18.0101	05/05/14	05/05/14	0
RTSum - 0012628-32.2013.5.18.0101	06/02/14	14/07/14	158
RTSum - 0012628-32.2013.5.18.0101	06/02/14	01/12/14	298
RTSum - 0012633-54.2013.5.18.0101	05/05/14	05/05/14	0
RTSum - 0012636-09.2013.5.18.0101	05/05/14	05/05/14	0
RTSum - 0012637-91.2013.5.18.0101	05/05/14	05/05/14	0
RTSum - 0012638-76.2013.5.18.0101	05/05/14	05/05/14	0
RTSum - 0012651-75.2013.5.18.0101	06/05/14	06/05/14	0
RTSum - 0012656-97.2013.5.18.0101	06/05/14	23/07/14	78
RTSum - 0012659-52.2013.5.18.0101	06/05/14	06/05/14	0
RTSum - 0012660-37.2013.5.18.0101	06/05/14	06/05/14	0
RTSum - 0012662-07.2013.5.18.0101	06/05/14	06/05/14	0
RTSum - 0012668-14.2013.5.18.0101	06/05/14	06/05/14	0
RTSum - 0012671-66.2013.5.18.0101	07/05/14	07/05/14	0
RTSum - 0012672-51.2013.5.18.0101	26/05/14	26/05/14	0
RTSum - 0012675-06.2013.5.18.0101	07/05/14	07/05/14	0
RTSum - 0012694-12.2013.5.18.0101	07/05/14	07/05/14	0
RTSum - 0012698-49.2013.5.18.0101	07/05/14	07/05/14	0
RTSum - 0012703-68.2013.5.18.0102	29/04/14	25/07/14	87
RTSum - 0012706-26.2013.5.18.0101	07/05/14	07/05/14	0
RTSum - 0012712-33.2013.5.18.0101	07/05/14	07/05/14	0
RTSum - 0012714-03.2013.5.18.0101	07/05/14	07/05/14	0

Legenda:
1ª Aud.: Data da primeira audiência que ocorrer, Inicial ou UNA;
Enc. da Instrução: Data da conclusão para proferir sentença;
Prazo: Quantidade de dias decorridos da 1ª aud. até o encerramento da instrução.



PRAZO MÉDIO ENTRE A 1ª AUDIÊNCIA E O ENCERRAMENTO DA INSTRUÇÃO - 1ª VARA DO TRABALHO DE RIO VERDE

Sem magistrado

SUMARÍSSIMO

Qtd	Prazo Médio
734	60,6

Nr. Processo	1ª Aud.	Enc. Instrução.	Prazo
RTSum - 0012717-55.2013.5.18.0101	08/05/14	08/05/14	0
RTSum - 0012723-62.2013.5.18.0101	08/05/14	08/05/14	0
RTSum - 0012728-84.2013.5.18.0101	08/05/14	08/05/14	0
RTSum - 0012730-54.2013.5.18.0101	08/05/14	08/05/14	0
RTSum - 0012733-09.2013.5.18.0101	08/05/14	08/05/14	0
RTSum - 0012737-46.2013.5.18.0101	08/05/14	08/05/14	0
RTSum - 0012740-98.2013.5.18.0101	12/05/14	12/05/14	0
RTSum - 0012744-38.2013.5.18.0101	14/05/14	14/05/14	0
RTSum - 0012746-08.2013.5.18.0101	14/05/14	21/05/14	7
RTSum - 0012751-30.2013.5.18.0101	14/05/14	14/05/14	0
RTSum - 0012761-74.2013.5.18.0101	14/05/14	14/05/14	0
RTSum - 0012763-44.2013.5.18.0101	14/05/14	13/06/14	30
RTSum - 0012766-96.2013.5.18.0101	03/04/14	03/04/14	0
RTSum - 0012768-66.2013.5.18.0101	19/05/14	15/05/14	-4
RTSum - 0012773-88.2013.5.18.0101	19/05/14	08/09/14	112
RTSum - 0012778-13.2013.5.18.0101	15/05/14	15/05/14	0
RTSum - 0012781-65.2013.5.18.0101	15/05/14	15/05/14	0
RTSum - 0012788-57.2013.5.18.0101	15/05/14	15/05/14	0
RTSum - 0012789-42.2013.5.18.0101	15/05/14	15/05/14	0
RTSum - 0012792-94.2013.5.18.0101	19/05/14	19/05/14	0
RTSum - 0012795-49.2013.5.18.0101	19/05/14	20/08/14	93
RTSum - 0012795-49.2013.5.18.0101	19/05/14	22/09/14	126
RTSum - 0012798-04.2013.5.18.0101	19/05/14	20/05/14	1
RTSum - 0012800-71.2013.5.18.0101	19/05/14	20/08/14	93

Legenda:
1ª Aud.: Data da primeira audiência que ocorrer, Inicial ou UNA;
Enc. da Instrução: Data da conclusão para proferir sentença;
Prazo: Quantidade de dias decorridos da 1ª aud. até o encerramento da instrução.



PRAZO MÉDIO ENTRE A 1ª AUDIÊNCIA E O ENCERRAMENTO DA INSTRUÇÃO - 1ª VARA DO TRABALHO DE RIO VERDE

Sem magistrado

SUMARÍSSIMO

Qtd	Prazo Médio
734	60,6

Nr. Processo	1ª Aud.	Enc. Instrução.	Prazo
RTSum - 0012800-71.2013.5.18.0101	19/05/14	22/09/14	126
RTSum - 0012802-41.2013.5.18.0101	19/05/14	19/05/14	0
RTSum - 0012812-85.2013.5.18.0101	19/05/14	26/05/14	7
RTSum - 0012818-92.2013.5.18.0101	20/05/14	20/05/14	0
RTSum - 0012821-47.2013.5.18.0101	20/05/14	20/05/14	0
RTSum - 0012822-32.2013.5.18.0101	20/05/14	20/05/14	0
RTSum - 0012824-02.2013.5.18.0101	20/05/14	20/05/14	0
RTSum - 0012833-61.2013.5.18.0101	20/05/14	20/05/14	0
RTSum - 0012836-16.2013.5.18.0101	20/05/14	25/07/14	66
RTSum - 0012839-68.2013.5.18.0101	20/05/14	20/05/14	0
RTSum - 0012855-22.2013.5.18.0101	21/05/14	21/05/14	0
RTSum - 0012857-89.2013.5.18.0101	21/05/14	22/05/14	1
RTSum - 0012858-74.2013.5.18.0101	21/05/14	21/05/14	0
RTSum - 0012860-44.2013.5.18.0101	21/05/14	26/05/14	5

Legenda:
1ª Aud.: Data da primeira audiência que ocorrer, Inicial ou UNA;
Enc. da Instrução: Data da conclusão para proferir sentença;
Prazo: Quantidade de dias decorridos da 1ª aud. até o encerramento da instrução.