

Conceituação

Tema	Prazos Processuais
Relatórios	Evolução Histórica Comparativo por VT Comparativo por Grupo Por Grupo Por VT Por Processo Por Magistrado
Resumo	Apresenta o prazo médio entre a realização da primeira audiência e o encerramento da instrução.
Descrição	O prazo médio é obtido calculando-se a quantidade de dias decorridos entre a data da primeira audiência e a data do encerramento da instrução. Os dados são extraídos baseando-se nos seguintes itens do e-Gestão: 265 e 90265 - Da realização da primeira audiência até o encerramento da instrução processual na fase de conhecimento – rito sumaríssimo; 266 e 90266 – Da realização da primeira audiência até o encerramento da instrução processual na fase de conhecimento – exceto rito sumaríssimo (ordinário)
Origem da informação	e-Gestão
Critérios e transformações	Coletado do e-Gestão, consolidado, otimizado e classificado para análise.
Análises possíveis	Prazo médio entre a realização da primeira audiência e o encerramento da instrução processual na fase de conhecimento, detalhado de forma Geral, Por grupo, por VT, Por Processo e Por Magistrado.



EVOLUÇÃO HISTÓRICA DOS PRAZOS PROCESSUAIS ENTRE A 1ª AUDIÊNCIA E O ENCERRAMENTO DA INSTRUÇÃO - 18ª VARA DO TRABALHO DE GOIÂNIA

Data do encerramento da instrução entre 1/1/2014 e 31/12/2014 23:59:59

Rito	Qtd	Prazo Médio
ORDINÁRIO	803	86,69
SUMARÍSSIMO	736	20,88
Total/Média	1.539	55,22

Percentual de Processos por Rito

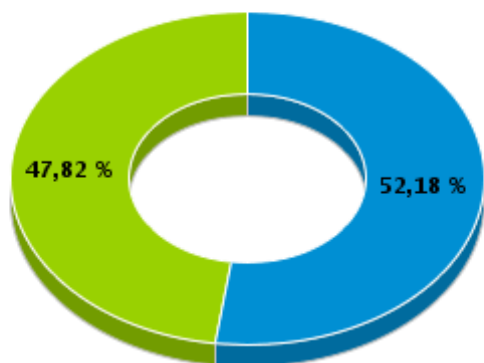

Rito

■ ORDINÁRIO ■ SUMARÍSSIMO

Prazo Médio por Rito

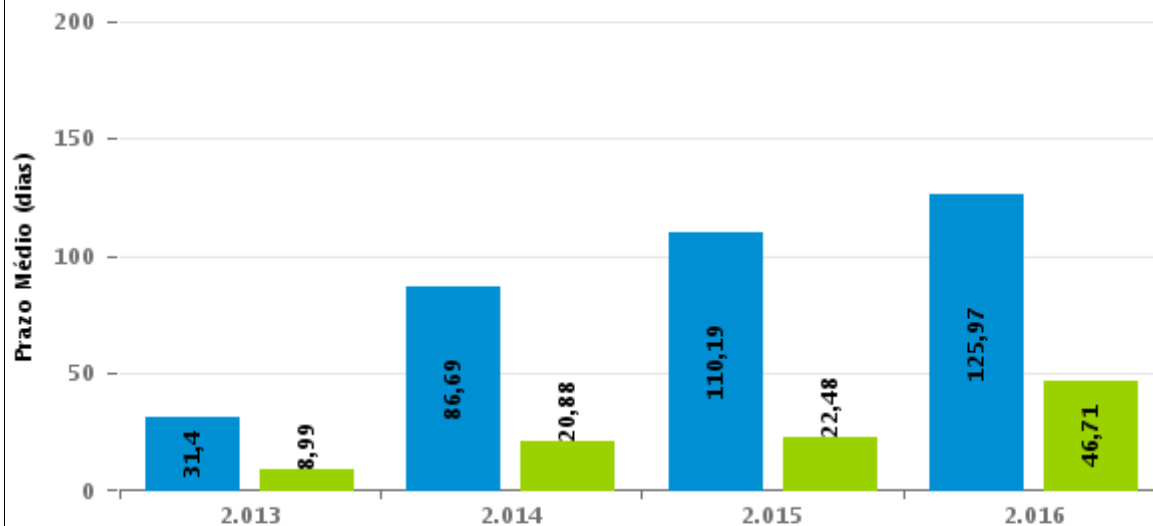

Para este exercício foram computados os processos até o mês de Setembro/2016

Rito

■ ORDINÁRIO ■ SUMARÍSSIMO



COMPARATIVO DO PRAZO MÉDIO ENTRE A 1ª AUDIÊNCIA E O ENCERRAMENTO DA INSTRUÇÃO - 18ª VARA DO TRABALHO DE GOIÂNIA

Data do encerramento da instrução entre 1/1/2014 e 31/12/2014 23:59:59

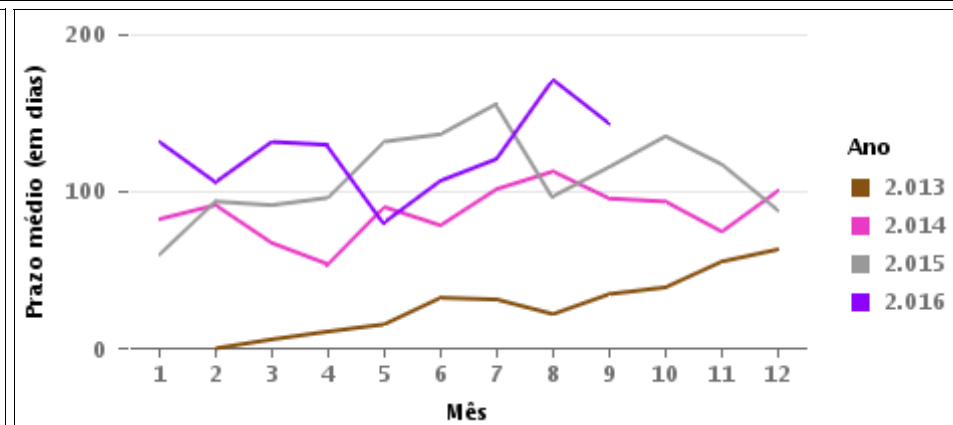
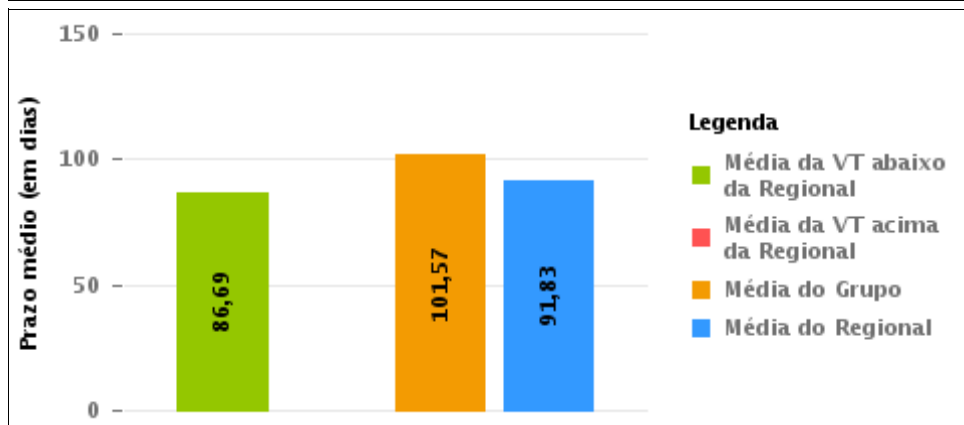
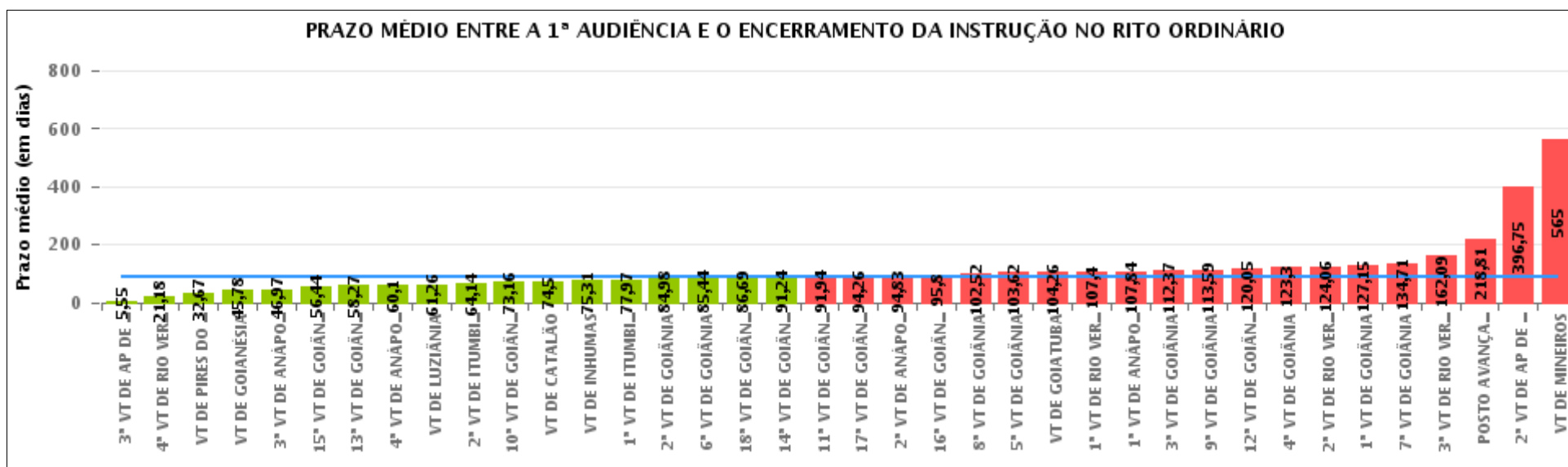



COMPARATIVO DO PRAZO MÉDIO ENTRE A 1ª AUDIÊNCIA E O ENCERRAMENTO DA INSTRUÇÃO ENTRE AS VARAS DO GRUPO

Data do encerramento da instrução entre 1/1/2014 e 31/12/2014 23:59:59

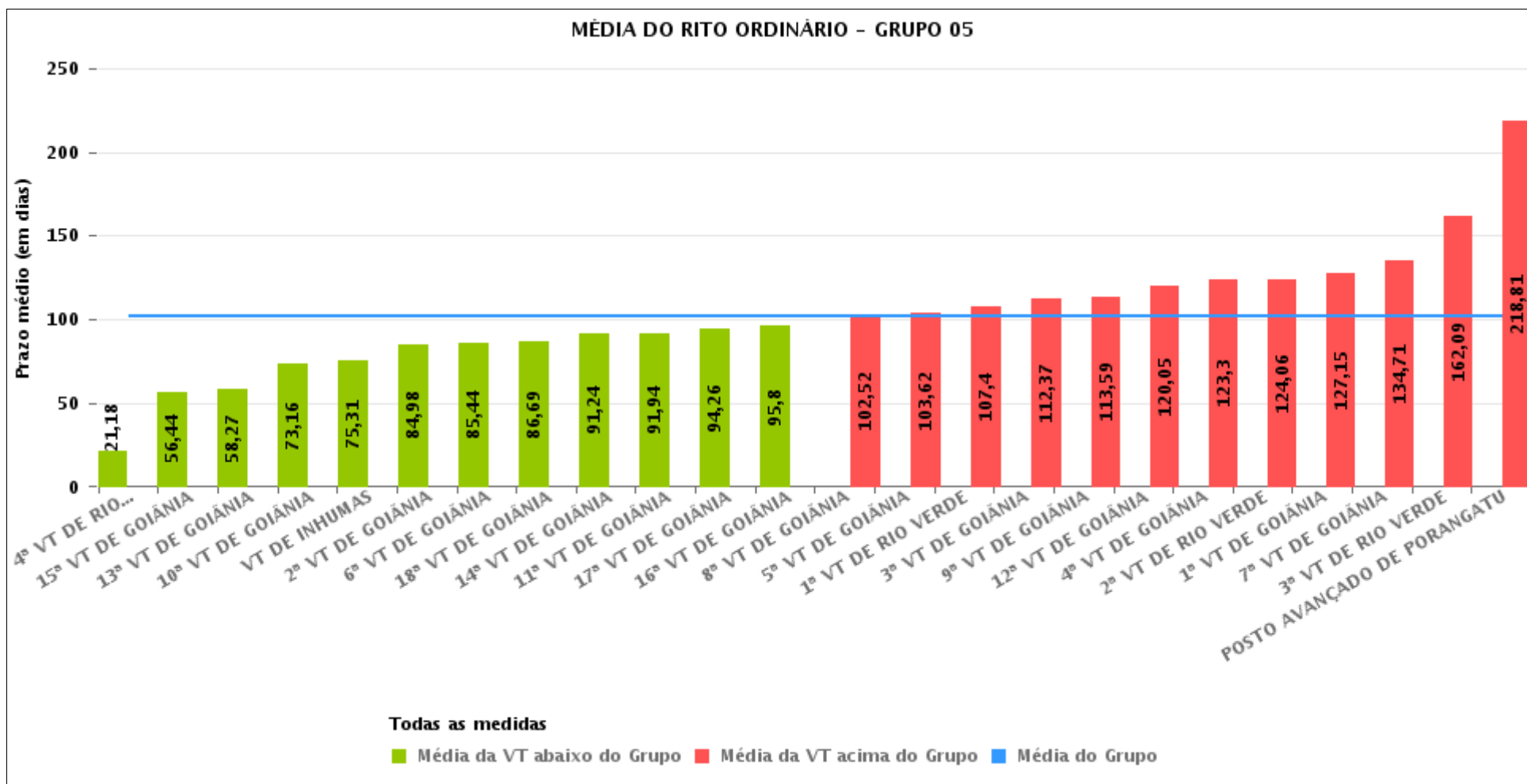



PRAZO MÉDIO ENTRE A 1ª AUDIÊNCIA E O ENCERRAMENTO DA INSTRUÇÃO POR GRUPO

Data do encerramento da instrução entre 1/1/2014 e 31/12/2014 23:59:59

Rito	Grupo	Qtd. Processos	Prazo Médio (dias)	Ranking
ORDINÁRIO	GRUPO 02	812	32,67	1°
	GRUPO 06	1.179	46,59	2°
	GRUPO 04	2.521	70,99	3°
	GRUPO 03	2.291	79,07	4°
	GRUPO 05	18.787	101,57	5°

<p>Legenda:</p> <p># Grupo 01 – Até 750 VT de Posse</p> <p># Grupo 02 – De 751 a 1000 VT de Formosa VT de Pires do Rio</p> <p># Grupo 03 – De 1001 a 1500 VT de Ceres 1ª VT de Anápolis 2ª VT de Anápolis 3ª VT de Anápolis 4ª VT de Anápolis VT de Caldas Novas</p>	<p># Grupo 04 – De 1501 a 2000 VT de Catalão VT de Goiatuba 1ª VT de Itumbiara 2ª VT de Itumbiara VT de Jataí VT de Luziânia VT de Mineiros VT de Quirinópolis</p> <p># Grupo 05 – De 2001 a 2500 1ª VT de Goiânia 2ª VT de Goiânia 3ª VT de Goiânia 4ª VT de Goiânia 5ª VT de Goiânia 6ª VT de Goiânia 7ª VT de Goiânia</p>	<p>8ª VT de Goiânia 9ª VT de Goiânia 10ª VT de Goiânia 11ª VT de Goiânia 12ª VT de Goiânia 13ª VT de Goiânia 14ª VT de Goiânia 15ª VT de Goiânia 16ª VT de Goiânia 17ª VT de Goiânia 18ª VT de Goiânia VT de Goiás VT de Inhumas 1ª VT de Rio Verde 2ª VT de Rio Verde 3ª VT de Rio Verde 4ª VT de Rio Verde VT de Uruaçu VT de São Luis de Montes Belos VT de Valparaíso de Goiás</p>	<p>#Grupo 06 – A partir de 2500 1ª VT de Aparecida de Goiânia 2ª VT de Aparecida de Goiânia 3ª VT de Aparecida de Goiânia VT de Goianésia</p>
--	--	--	---



PRAZO MÉDIO ENTRE A 1ª AUDIÊNCIA E O ENCERRAMENTO DA INSTRUÇÃO DE TODAS AS VARAS DO TRABALHO

Data do encerramento da instrução entre 1/1/2014 e 31/12/2014 23:59:59

ORDINÁRIO

Qtd. Processos	Prazo Médio (dias)
25.590	91,83

Vara do Trabalho	Qtd Processos	Prazo Médio	Ranking
3ª VARA DO TRABALHO DE APARECIDA DE GOIÂNIA	11	5,55	1º
4ª VARA DO TRABALHO DE RIO VERDE	254	21,18	2º
VARA DO TRABALHO DE PIRES DO RIO	812	32,67	3º
VARA DO TRABALHO DE GOIANÉSIA	1.164	45,78	4º
3ª VARA DO TRABALHO DE ANÁPOLIS	531	46,97	5º
15ª VARA DO TRABALHO DE GOIÂNIA	735	56,44	6º
13ª VARA DO TRABALHO DE GOIÂNIA	809	58,27	7º
4ª VARA DO TRABALHO DE ANÁPOLIS	515	60,1	8º
VARA DO TRABALHO DE LUZIÂNIA	928	61,26	9º
2ª VARA DO TRABALHO DE ITUMBIARA	682	64,14	10º
10ª VARA DO TRABALHO DE GOIÂNIA	240	73,16	11º
VARA DO TRABALHO DE CATALÃO	26	74,5	12º
VARA DO TRABALHO DE INHUMAS	1.208	75,31	13º
1ª VARA DO TRABALHO DE ITUMBIARA	655	77,97	14º
2ª VARA DO TRABALHO DE GOIÂNIA	624	84,98	15º
6ª VARA DO TRABALHO DE GOIÂNIA	942	85,44	16º
18ª VARA DO TRABALHO DE GOIÂNIA	803	86,69	17º
14ª VARA DO TRABALHO DE GOIÂNIA	978	91,24	18º
11ª VARA DO TRABALHO DE GOIÂNIA	814	91,94	19º
17ª VARA DO TRABALHO DE GOIÂNIA	725	94,26	20º
2ª VARA DO TRABALHO DE ANÁPOLIS	693	94,83	21º
16ª VARA DO TRABALHO DE GOIÂNIA	721	95,8	22º
8ª VARA DO TRABALHO DE GOIÂNIA	947	102,52	23º
5ª VARA DO TRABALHO DE GOIÂNIA	961	103,62	24º
VARA DO TRABALHO DE GOIATUBA	227	104,26	25º
1ª VARA DO TRABALHO DE RIO VERDE	1.286	107,4	26º



PRAZO MÉDIO ENTRE A 1ª AUDIÊNCIA E O ENCERRAMENTO DA INSTRUÇÃO DE TODAS AS VARAS DO TRABALHO

ORDINÁRIO

Qtd. Processos	Prazo Médio (dias)
25.590	91,83

Vara do Trabalho	Qtd Processos	Prazo Médio	Ranking
1ª VARA DO TRABALHO DE ANÁPOLIS	552	107,84	27°
3ª VARA DO TRABALHO DE GOIÂNIA	763	112,37	28°
9ª VARA DO TRABALHO DE GOIÂNIA	939	113,59	29°
12ª VARA DO TRABALHO DE GOIÂNIA	765	120,05	30°
4ª VARA DO TRABALHO DE GOIÂNIA	669	123,3	31°
2ª VARA DO TRABALHO DE RIO VERDE	1.098	124,06	32°
1ª VARA DO TRABALHO DE GOIÂNIA	851	127,15	33°
7ª VARA DO TRABALHO DE GOIÂNIA	511	134,71	34°
3ª VARA DO TRABALHO DE RIO VERDE	1.128	162,09	35°
POSTO AVANÇADO DE PORANGATU	16	218,81	36°
2ª VARA DO TRABALHO DE APARECIDA DE GOIÂNIA	4	396,75	37°
VARA DO TRABALHO DE MINEIROS	3	565	38°



PRAZO MÉDIO ENTRE A 1ª AUDIÊNCIA E O ENCERRAMENTO DA INSTRUÇÃO - 18ª VARA DO TRABALHO DE GOIÂNIA

Data do encerramento da instrução entre 1/1/2014 e 31/12/2014 23:59:59

18ª VARA DO TRABALHO DE GOIÂNIA

ORDINÁRIO

Qtd	Prazo Médio
774	86,69

Nr. Processo	1ª Aud.	nc. Instruçã	Prazo
ACC - 0010646-04.2014.5.18.0018	09/06/14	18/12/14	192
ACP - 0011021-39.2013.5.18.0018	18/09/13	20/09/14	367
ACP - 0011136-60.2013.5.18.0018	01/04/14	01/04/14	0
ACP - 0011302-58.2014.5.18.0018	03/09/14	29/10/14	56
ACP - 0011964-56.2013.5.18.0018	03/04/14	20/08/14	139
AlvJud - 0010583-76.2014.5.18.0018	23/04/14	25/04/14	2
ConPag - 0010033-81.2014.5.18.0018	31/03/14	31/03/14	0
ConPag - 0010438-20.2014.5.18.0018	04/06/14	30/09/14	118
ConPag - 0010560-33.2014.5.18.0018	15/04/14	15/04/14	0
ConPag - 0010564-70.2014.5.18.0018	15/04/14	15/04/14	0
ConPag - 0010571-62.2014.5.18.0018	15/04/14	04/06/14	50
ConPag - 0010697-15.2014.5.18.0018	16/06/14	16/06/14	0
ConPag - 0010885-08.2014.5.18.0018	30/07/14	18/11/14	111
ConPag - 0011143-60.2014.5.18.0004	24/09/14	24/09/14	0
ConPag - 0011261-91.2014.5.18.0018	02/10/14	02/10/14	0
ConPag - 0011522-56.2014.5.18.0018	24/09/14	26/09/14	2
ConPag - 0011585-81.2014.5.18.0018	18/11/14	03/12/14	15
ConPag - 0011602-54.2013.5.18.0018	21/01/14	24/01/14	3
ConPag - 0011756-72.2013.5.18.0018	20/02/14	20/02/14	0
ConPag - 0011900-46.2013.5.18.0018	17/03/14	12/06/14	87
ConPag - 0011932-17.2014.5.18.0018	04/12/14	05/12/14	1
RTAlç - 0010067-56.2014.5.18.0018	18/02/14	18/02/14	0

Legenda:

1ª Aud.: Data da primeira audiência que ocorrer, Inicial ou UNA;

Enc. da Instrução: Data da conclusão para proferir sentença;

Prazo: Quantidade de dias decorridos da 1ª aud. até o encerramento da instrução.



PRAZO MÉDIO ENTRE A 1ª AUDIÊNCIA E O ENCERRAMENTO DA INSTRUÇÃO - 18ª VARA DO TRABALHO DE GOIÂNIA

18ª VARA DO TRABALHO DE GOIÂNIA

ORDINÁRIO

Qtd	Prazo Médio
774	86,69

Nr. Processo	1ª Aud.	nc. Instruçã	Prazo
RTAlç - 0010343-87.2014.5.18.0018	18/03/14	18/03/14	0
RTAlç - 0010667-77.2014.5.18.0018	25/04/14	12/05/14	17
RTAlç - 0010667-77.2014.5.18.0018	25/04/14	09/06/14	45
RTAlç - 0010692-90.2014.5.18.0018	29/04/14	30/04/14	1
RTAlç - 0010692-90.2014.5.18.0018	29/04/14	06/05/14	7
RTAlç - 0010753-48.2014.5.18.0018	07/05/14	07/05/14	0
RTAlç - 0010894-67.2014.5.18.0018	11/06/14	11/06/14	0
RTAlç - 0011250-62.2014.5.18.0018	30/07/14	30/07/14	0
RTAlç - 0011251-47.2014.5.18.0018	30/07/14	30/07/14	0
RTAlç - 0011276-60.2014.5.18.0018	06/08/14	15/09/14	40
RTAlç - 0011288-74.2014.5.18.0018	09/08/14	27/08/14	18
RTAlç - 0011335-48.2014.5.18.0018	19/08/14	19/08/14	0
RTAlç - 0011367-71.2014.5.18.0012	18/09/14	18/09/14	0
RTAlç - 0011459-31.2014.5.18.0018	11/09/14	11/09/14	0
RTAlç - 0011865-52.2014.5.18.0018	11/11/14	11/11/14	0
RTAlç - 0011912-26.2014.5.18.0018	27/11/14	27/11/14	0
RTAlç - 0011918-67.2013.5.18.0018	16/01/14	20/03/14	63
RTAlç - 0011919-18.2014.5.18.0018	19/11/14	19/11/14	0
RTAlç - 0011923-89.2013.5.18.0018	30/01/14	30/01/14	0
RTOOrd - 0010004-31.2014.5.18.0018	26/03/14	09/09/14	167
RTOOrd - 0010006-98.2014.5.18.0018	26/03/14	26/03/14	0
RTOOrd - 0010012-08.2014.5.18.0018	27/03/14	31/07/14	126
RTOOrd - 0010014-75.2014.5.18.0018	27/03/14	10/09/14	167
RTOOrd - 0010019-97.2014.5.18.0018	27/03/14	27/03/14	0
RTOOrd - 0010020-82.2014.5.18.0018	27/03/14	28/03/14	1

Legenda:

1ª Aud.: Data da primeira audiência que ocorrer, Inicial ou UNA;

Enc. da Instrução: Data da conclusão para proferir sentença;

Prazo: Quantidade de dias decorridos da 1ª aud. até o encerramento da instrução.



PRAZO MÉDIO ENTRE A 1ª AUDIÊNCIA E O ENCERRAMENTO DA INSTRUÇÃO - 18ª VARA DO TRABALHO DE GOIÂNIA

18ª VARA DO TRABALHO DE GOIÂNIA

ORDINÁRIO

Qtd	Prazo Médio
774	86,69

Nr. Processo	1ª Aud.	nc. Instruça	Prazo
RTOOrd - 0010024-22.2014.5.18.0018	27/03/14	03/04/14	7
RTOOrd - 0010030-29.2014.5.18.0018	27/03/14	24/07/14	119
RTOOrd - 0010040-73.2014.5.18.0018	31/03/14	17/09/14	170
RTOOrd - 0010048-50.2014.5.18.0018	31/03/14	10/07/14	101
RTOOrd - 0010054-57.2014.5.18.0018	26/02/14	26/02/14	0
RTOOrd - 0010056-27.2014.5.18.0018	31/03/14	17/07/14	108
RTOOrd - 0010058-94.2014.5.18.0018	17/03/14	17/03/14	0
RTOOrd - 0010063-19.2014.5.18.0018	25/03/14	24/06/14	91
RTOOrd - 0010077-03.2014.5.18.0018	01/04/14	01/04/14	0
RTOOrd - 0010082-25.2014.5.18.0018	02/04/14	02/04/14	0
RTOOrd - 0010083-10.2014.5.18.0018	02/04/14	07/05/14	35
RTOOrd - 0010087-47.2014.5.18.0018	02/04/14	26/09/14	177
RTOOrd - 0010089-17.2014.5.18.0018	03/04/14	09/09/14	159
RTOOrd - 0010093-54.2014.5.18.0018	02/04/14	20/10/14	201
RTOOrd - 0010103-98.2014.5.18.0018	20/03/14	06/10/14	200
RTOOrd - 0010109-08.2014.5.18.0018	03/04/14	09/07/14	97
RTOOrd - 0010110-90.2014.5.18.0018	03/04/14	03/04/14	0
RTOOrd - 0010112-60.2014.5.18.0018	03/04/14	10/04/14	7
RTOOrd - 0010113-45.2014.5.18.0018	03/04/14	13/06/14	71
RTOOrd - 0010113-45.2014.5.18.0018	03/04/14	16/07/14	104
RTOOrd - 0010117-82.2014.5.18.0018	07/04/14	07/04/14	0
RTOOrd - 0010122-07.2014.5.18.0018	07/04/14	27/08/14	142
RTOOrd - 0010124-74.2014.5.18.0018	07/04/14	31/07/14	115
RTOOrd - 0010125-59.2014.5.18.0018	07/04/14	07/04/14	0
RTOOrd - 0010127-29.2014.5.18.0018	08/04/14	06/05/14	28

Legenda:

1ª Aud.: Data da primeira audiência que ocorrer, Inicial ou UNA;

Enc. da Instrução: Data da conclusão para proferir sentença;

Prazo: Quantidade de dias decorridos da 1ª aud. até o encerramento da instrução.



**PRAZO MÉDIO ENTRE A 1ª AUDIÊNCIA E O
ENCERRAMENTO DA INSTRUÇÃO - 18ª VARA DO
TRABALHO DE GOIÂNIA**

18ª VARA DO TRABALHO DE GOIÂNIA

ORDINÁRIO

Qtd	Prazo Médio
774	86,69

Nr. Processo	1ª Aud.	nc. Instruçã	Prazo
RTOrd - 0010132-15.2013.5.18.0009	01/08/13	17/02/14	200
RTOrd - 0010137-73.2014.5.18.0018	08/04/14	02/10/14	177
RTOrd - 0010138-58.2014.5.18.0018	26/02/14	26/02/14	0
RTOrd - 0010140-28.2014.5.18.0018	08/04/14	25/09/14	170
RTOrd - 0010143-80.2014.5.18.0018	08/04/14	08/04/14	0
RTOrd - 0010148-05.2014.5.18.0018	08/04/14	08/04/14	0
RTOrd - 0010161-04.2014.5.18.0018	27/02/14	27/02/14	0
RTOrd - 0010161-04.2014.5.18.0018	27/02/14	17/11/14	263
RTOrd - 0010170-63.2014.5.18.0018	09/04/14	23/10/14	197
RTOrd - 0010173-18.2014.5.18.0018	19/03/14	18/08/14	152
RTOrd - 0010176-70.2014.5.18.0018	09/04/14	18/11/14	223
RTOrd - 0010177-67.2014.5.18.0014	26/02/14	26/02/14	0
RTOrd - 0010178-10.2013.5.18.0007	01/08/13	10/04/14	252
RTOrd - 0010180-10.2014.5.18.0018	09/04/14	16/07/14	98
RTOrd - 0010181-92.2014.5.18.0018	09/04/14	09/04/14	0
RTOrd - 0010181-92.2014.5.18.0018	09/04/14	19/08/14	132
RTOrd - 0010189-69.2014.5.18.0018	10/04/14	12/06/14	63
RTOrd - 0010191-39.2014.5.18.0018	10/04/14	30/07/14	111
RTOrd - 0010193-70.2013.5.18.0009	21/05/13	14/11/14	542
RTOrd - 0010196-61.2014.5.18.0018	10/04/14	05/08/14	117
RTOrd - 0010200-98.2014.5.18.0018	26/03/14	26/03/14	0
RTOrd - 0010207-90.2014.5.18.0018	22/04/14	03/12/14	225
RTOrd - 0010210-45.2014.5.18.0018	22/04/14	22/04/14	0
RTOrd - 0010216-52.2014.5.18.0018	22/04/14	02/09/14	133
RTOrd - 0010216-86.2013.5.18.0018	14/03/13	20/02/14	343

Legenda:

1ª Aud.: Data da primeira audiência que ocorrer, Inicial ou UNA;

Enc. da Instrução: Data da conclusão para proferir sentença;

Prazo: Quantidade de dias decorridos da 1ª aud. até o encerramento da instrução.



PRAZO MÉDIO ENTRE A 1ª AUDIÊNCIA E O ENCERRAMENTO DA INSTRUÇÃO - 18ª VARA DO TRABALHO DE GOIÂNIA

18ª VARA DO TRABALHO DE GOIÂNIA

ORDINÁRIO

Qtd	Prazo Médio
774	86,69

Nr. Processo	1ª Aud.	nc. Instruçã	Prazo
RTOrd - 0010218-22.2014.5.18.0018	23/04/14	23/04/14	0
RTOrd - 0010219-07.2014.5.18.0018	23/04/14	21/05/14	28
RTOrd - 0010222-59.2014.5.18.0018	23/04/14	01/09/14	131
RTOrd - 0010224-63.2013.5.18.0018	05/06/13	05/02/14	245
RTOrd - 0010227-81.2014.5.18.0018	24/04/14	29/09/14	158
RTOrd - 0010231-21.2014.5.18.0018	25/04/14	25/04/14	0
RTOrd - 0010232-06.2014.5.18.0018	28/04/14	27/06/14	60
RTOrd - 0010235-64.2014.5.18.0016	04/06/14	04/06/14	0
RTOrd - 0010236-43.2014.5.18.0018	28/04/14	28/04/14	0
RTOrd - 0010239-95.2014.5.18.0018	28/04/14	28/04/14	0
RTOrd - 0010240-80.2014.5.18.0018	07/04/14	07/04/14	0
RTOrd - 0010247-72.2014.5.18.0018	10/04/14	10/04/14	0
RTOrd - 0010248-57.2014.5.18.0018	29/04/14	15/12/14	230
RTOrd - 0010250-27.2014.5.18.0018	23/04/14	26/05/14	33
RTOrd - 0010251-12.2014.5.18.0018	24/04/14	24/04/14	0
RTOrd - 0010255-49.2014.5.18.0018	28/04/14	31/07/14	94
RTOrd - 0010263-26.2014.5.18.0018	29/04/14	06/08/14	99
RTOrd - 0010265-29.2014.5.18.0007	15/05/14	26/08/14	103
RTOrd - 0010265-93.2014.5.18.0018	30/04/14	30/04/14	0
RTOrd - 0010268-48.2014.5.18.0018	29/04/14	04/09/14	128
RTOrd - 0010269-33.2014.5.18.0018	29/04/14	12/08/14	105
RTOrd - 0010271-03.2014.5.18.0018	29/04/14	13/08/14	106
RTOrd - 0010272-85.2014.5.18.0018	05/05/14	05/05/14	0
RTOrd - 0010272-85.2014.5.18.0018	05/05/14	05/08/14	92
RTOrd - 0010273-70.2014.5.18.0018	30/04/14	21/08/14	113

Legenda:

1ª Aud.: Data da primeira audiência que ocorrer, Inicial ou UNA;

Enc. da Instrução: Data da conclusão para proferir sentença;

Prazo: Quantidade de dias decorridos da 1ª aud. até o encerramento da instrução.



PRAZO MÉDIO ENTRE A 1ª AUDIÊNCIA E O ENCERRAMENTO DA INSTRUÇÃO - 18ª VARA DO TRABALHO DE GOIÂNIA

18ª VARA DO TRABALHO DE GOIÂNIA

ORDINÁRIO

Qtd	Prazo Médio
774	86,69

Nr. Processo	1ª Aud.	nc. Instruçã	Prazo
RTOrd - 0010274-89.2013.5.18.0018	18/04/13	22/04/14	369
RTOrd - 0010275-40.2014.5.18.0018	29/04/14	30/09/14	154
RTOrd - 0010276-25.2014.5.18.0018	30/04/14	01/07/14	62
RTOrd - 0010277-10.2014.5.18.0018	30/04/14	20/11/14	204
RTOrd - 0010278-92.2014.5.18.0018	30/04/14	18/08/14	110
RTOrd - 0010281-47.2014.5.18.0018	25/04/14	31/07/14	97
RTOrd - 0010281-47.2014.5.18.0018	25/04/14	14/08/14	111
RTOrd - 0010282-66.2013.5.18.0018	22/04/13	02/06/14	406
RTOrd - 0010284-02.2014.5.18.0018	30/04/14	30/04/14	0
RTOrd - 0010285-84.2014.5.18.0018	08/04/14	07/05/14	29
RTOrd - 0010286-69.2014.5.18.0018	09/04/14	12/12/14	247
RTOrd - 0010287-18.2013.5.18.0009	10/07/13	18/02/14	223
RTOrd - 0010288-39.2014.5.18.0018	05/05/14	17/09/14	135
RTOrd - 0010290-09.2014.5.18.0018	05/05/14	26/06/14	52
RTOrd - 0010292-76.2014.5.18.0018	06/05/14	06/05/14	0
RTOrd - 0010294-46.2014.5.18.0018	06/05/14	06/05/14	0
RTOrd - 0010295-31.2014.5.18.0018	06/05/14	06/05/14	0
RTOrd - 0010296-16.2014.5.18.0018	07/05/14	07/05/14	0
RTOrd - 0010297-98.2014.5.18.0018	07/05/14	16/09/14	132
RTOrd - 0010299-68.2014.5.18.0018	07/05/14	30/09/14	146
RTOrd - 0010301-38.2014.5.18.0018	08/05/14	01/10/14	146
RTOrd - 0010303-08.2014.5.18.0018	12/05/14	14/08/14	94
RTOrd - 0010306-60.2014.5.18.0018	12/05/14	12/05/14	0
RTOrd - 0010306-77.2014.5.18.0271	26/05/14	18/08/14	84
RTOrd - 0010308-30.2014.5.18.0018	12/05/14	07/10/14	148

Legenda:

1ª Aud.: Data da primeira audiência que ocorrer, Inicial ou UNA;

Enc. da Instrução: Data da conclusão para proferir sentença;

Prazo: Quantidade de dias decorridos da 1ª aud. até o encerramento da instrução.



PRAZO MÉDIO ENTRE A 1ª AUDIÊNCIA E O ENCERRAMENTO DA INSTRUÇÃO - 18ª VARA DO TRABALHO DE GOIÂNIA

18ª VARA DO TRABALHO DE GOIÂNIA

ORDINÁRIO

Qtd	Prazo Médio
774	86,69

Nr. Processo	1ª Aud.	nc. Instruçã	Prazo
RTOrd - 0010311-82.2014.5.18.0018	13/05/14	13/05/14	0
RTOrd - 0010312-67.2014.5.18.0018	13/05/14	08/10/14	148
RTOrd - 0010316-41.2013.5.18.0018	09/05/13	19/03/14	314
RTOrd - 0010316-41.2013.5.18.0018	09/05/13	23/10/14	532
RTOrd - 0010322-14.2014.5.18.0018	19/03/14	21/03/14	2
RTOrd - 0010323-96.2014.5.18.0018	14/05/14	13/10/14	152
RTOrd - 0010326-51.2014.5.18.0018	14/05/14	14/05/14	0
RTOrd - 0010328-55.2013.5.18.0018	01/08/13	19/12/14	505
RTOrd - 0010330-88.2014.5.18.0018	14/05/14	13/10/14	152
RTOrd - 0010341-20.2014.5.18.0018	01/04/14	18/09/14	170
RTOrd - 0010346-42.2014.5.18.0018	19/05/14	29/05/14	10
RTOrd - 0010349-39.2014.5.18.0004	22/04/14	22/04/14	0
RTOrd - 0010349-39.2014.5.18.0004	22/04/14	11/07/14	80
RTOrd - 0010353-34.2014.5.18.0018	19/03/14	02/09/14	167
RTOrd - 0010356-86.2014.5.18.0018	19/05/14	11/11/14	176
RTOrd - 0010357-71.2014.5.18.0018	19/05/14	16/10/14	150
RTOrd - 0010362-35.2014.5.18.0005	10/04/14	06/08/14	118
RTOrd - 0010362-93.2014.5.18.0018	28/03/14	01/07/14	95
RTOrd - 0010365-48.2014.5.18.0018	10/04/14	17/09/14	160
RTOrd - 0010366-33.2014.5.18.0018	20/05/14	07/11/14	171
RTOrd - 0010368-18.2014.5.18.0013	04/06/14	04/06/14	0
RTOrd - 0010369-85.2014.5.18.0018	28/04/14	30/04/14	2
RTOrd - 0010369-85.2014.5.18.0018	28/04/14	07/05/14	9
RTOrd - 0010371-55.2014.5.18.0018	08/05/14	02/09/14	117
RTOrd - 0010379-50.2014.5.18.0012	01/04/14	21/10/14	203

Legenda:

1ª Aud.: Data da primeira audiência que ocorrer, Inicial ou UNA;

Enc. da Instrução: Data da conclusão para proferir sentença;

Prazo: Quantidade de dias decorridos da 1ª aud. até o encerramento da instrução.



PRAZO MÉDIO ENTRE A 1ª AUDIÊNCIA E O ENCERRAMENTO DA INSTRUÇÃO - 18ª VARA DO TRABALHO DE GOIÂNIA

18ª VARA DO TRABALHO DE GOIÂNIA

ORDINÁRIO

Qtd	Prazo Médio
774	86,69

Nr. Processo	1ª Aud.	nc. Instruçã	Prazo
RTOrd - 0010383-69.2014.5.18.0018	28/03/14	28/03/14	0
RTOrd - 0010387-09.2014.5.18.0018	28/03/14	23/07/14	117
RTOrd - 0010387-43.2013.5.18.0018	28/05/13	13/01/14	230
RTOrd - 0010395-83.2014.5.18.0018	22/05/14	22/05/14	0
RTOrd - 0010396-05.2013.5.18.0018	31/07/13	03/07/14	337
RTOrd - 0010396-68.2014.5.18.0018	26/05/14	26/05/14	0
RTOrd - 0010396-68.2014.5.18.0018	26/05/14	26/09/14	123
RTOrd - 0010399-23.2014.5.18.0018	26/05/14	26/05/14	0
RTOrd - 0010407-97.2014.5.18.0018	27/05/14	27/11/14	184
RTOrd - 0010409-67.2014.5.18.0018	28/05/14	28/05/14	0
RTOrd - 0010412-22.2014.5.18.0018	28/03/14	28/03/14	0
RTOrd - 0010413-07.2014.5.18.0018	28/03/14	30/06/14	94
RTOrd - 0010418-29.2014.5.18.0018	28/03/14	28/03/14	0
RTOrd - 0010419-14.2014.5.18.0018	28/04/14	02/07/14	65
RTOrd - 0010422-03.2013.5.18.0018	11/04/13	27/01/14	291
RTOrd - 0010422-66.2014.5.18.0018	11/04/14	11/04/14	0
RTOrd - 0010425-21.2014.5.18.0018	11/04/14	11/04/14	0
RTOrd - 0010427-88.2014.5.18.0018	28/03/14	14/08/14	139
RTOrd - 0010429-92.2013.5.18.0018	18/04/13	25/02/14	313
RTOrd - 0010431-28.2014.5.18.0018	28/03/14	31/07/14	125
RTOrd - 0010432-13.2014.5.18.0018	28/03/14	02/06/14	66
RTOrd - 0010433-95.2014.5.18.0018	28/03/14	03/07/14	97
RTOrd - 0010434-80.2014.5.18.0018	08/04/14	08/04/14	0
RTOrd - 0010437-35.2014.5.18.0018	22/04/14	19/08/14	119
RTOrd - 0010440-87.2014.5.18.0018	28/03/14	19/09/14	175

Legenda:

1ª Aud.: Data da primeira audiência que ocorrer, Inicial ou UNA;

Enc. da Instrução: Data da conclusão para proferir sentença;

Prazo: Quantidade de dias decorridos da 1ª aud. até o encerramento da instrução.



PRAZO MÉDIO ENTRE A 1ª AUDIÊNCIA E O ENCERRAMENTO DA INSTRUÇÃO - 18ª VARA DO TRABALHO DE GOIÂNIA

18ª VARA DO TRABALHO DE GOIÂNIA

ORDINÁRIO

Qtd	Prazo Médio
774	86,69

Nr. Processo	1ª Aud.	nc. Instruça	Prazo
RTOrd - 0010445-12.2014.5.18.0018	28/03/14	28/03/14	0
RTOrd - 0010453-71.2013.5.18.0002	18/09/13	14/01/14	118
RTOrd - 0010453-86.2014.5.18.0018	04/04/14	02/06/14	59
RTOrd - 0010455-56.2014.5.18.0018	04/04/14	13/08/14	131
RTOrd - 0010459-08.2014.5.18.0014	28/05/14	04/12/14	190
RTOrd - 0010463-33.2014.5.18.0018	31/03/14	16/09/14	169
RTOrd - 0010465-03.2014.5.18.0018	04/04/14	11/07/14	98
RTOrd - 0010465-03.2014.5.18.0018	04/04/14	15/08/14	133
RTOrd - 0010466-85.2014.5.18.0018	04/04/14	04/04/14	0
RTOrd - 0010467-70.2014.5.18.0018	04/04/14	04/08/14	122
RTOrd - 0010471-10.2014.5.18.0018	04/04/14	04/04/14	0
RTOrd - 0010474-62.2014.5.18.0018	04/04/14	06/10/14	185
RTOrd - 0010477-17.2014.5.18.0018	22/04/14	24/07/14	93
RTOrd - 0010477-51.2013.5.18.0018	17/06/13	25/02/14	253
RTOrd - 0010483-24.2014.5.18.0018	04/04/14	14/07/14	101
RTOrd - 0010483-58.2013.5.18.0018	14/08/13	08/05/14	267
RTOrd - 0010485-91.2014.5.18.0018	04/04/14	04/04/14	0
RTOrd - 0010489-31.2014.5.18.0018	04/04/14	11/12/14	251
RTOrd - 0010496-87.2013.5.18.0008	12/09/13	14/07/14	305
RTOrd - 0010503-15.2014.5.18.0018	07/04/14	07/10/14	183
RTOrd - 0010508-37.2014.5.18.0018	03/06/14	03/06/14	0
RTOrd - 0010509-56.2013.5.18.0018	01/07/13	23/01/14	206
RTOrd - 0010512-74.2014.5.18.0018	07/04/14	07/04/14	0
RTOrd - 0010517-96.2014.5.18.0018	01/07/14	15/10/14	106
RTOrd - 0010519-03.2013.5.18.0018	03/07/13	23/05/14	324

Legenda:

1ª Aud.: Data da primeira audiência que ocorrer, Inicial ou UNA;

Enc. da Instrução: Data da conclusão para proferir sentença;

Prazo: Quantidade de dias decorridos da 1ª aud. até o encerramento da instrução.



PRAZO MÉDIO ENTRE A 1ª AUDIÊNCIA E O ENCERRAMENTO DA INSTRUÇÃO - 18ª VARA DO TRABALHO DE GOIÂNIA

18ª VARA DO TRABALHO DE GOIÂNIA

ORDINÁRIO

Qtd	Prazo Médio
774	86,69

Nr. Processo	1ª Aud.	nc. Instruçã	Prazo
RTOrd - 0010532-65.2014.5.18.0018	09/04/14	17/06/14	69
RTOrd - 0010533-50.2014.5.18.0018	09/04/14	09/09/14	153
RTOrd - 0010534-35.2014.5.18.0018	10/04/14	17/07/14	98
RTOrd - 0010534-35.2014.5.18.0018	10/04/14	18/08/14	130
RTOrd - 0010536-05.2014.5.18.0018	10/04/14	07/08/14	119
RTOrd - 0010537-87.2014.5.18.0018	10/04/14	20/08/14	132
RTOrd - 0010540-42.2014.5.18.0018	10/04/14	14/10/14	187
RTOrd - 0010546-49.2014.5.18.0018	14/04/14	10/06/14	57
RTOrd - 0010547-34.2014.5.18.0018	14/04/14	03/06/14	50
RTOrd - 0010552-56.2014.5.18.0018	15/04/14	04/09/14	142
RTOrd - 0010553-41.2014.5.18.0018	15/04/14	14/08/14	121
RTOrd - 0010554-78.2013.5.18.0012	30/07/13	21/03/14	234
RTOrd - 0010558-97.2013.5.18.0018	15/08/13	09/09/14	390
RTOrd - 0010572-47.2014.5.18.0018	22/04/14	29/04/14	7
RTOrd - 0010574-17.2014.5.18.0018	22/04/14	03/12/14	225
RTOrd - 0010578-54.2014.5.18.0018	22/04/14	16/07/14	85
RTOrd - 0010579-39.2014.5.18.0018	22/04/14	25/07/14	94
RTOrd - 0010584-95.2013.5.18.0018	20/08/13	11/04/14	234
RTOrd - 0010587-16.2014.5.18.0018	23/04/14	05/12/14	226
RTOrd - 0010588-98.2014.5.18.0018	23/04/14	28/05/14	35
RTOrd - 0010589-83.2014.5.18.0018	23/04/14	14/05/14	21
RTOrd - 0010591-53.2014.5.18.0018	23/04/14	23/04/14	0
RTOrd - 0010594-08.2014.5.18.0018	23/04/14	08/09/14	138
RTOrd - 0010595-90.2014.5.18.0018	20/08/14	10/10/14	51
RTOrd - 0010598-45.2014.5.18.0018	23/04/14	24/04/14	1

Legenda:

1ª Aud.: Data da primeira audiência que ocorrer, Inicial ou UNA;

Enc. da Instrução: Data da conclusão para proferir sentença;

Prazo: Quantidade de dias decorridos da 1ª aud. até o encerramento da instrução.



PRAZO MÉDIO ENTRE A 1ª AUDIÊNCIA E O ENCERRAMENTO DA INSTRUÇÃO - 18ª VARA DO TRABALHO DE GOIÂNIA

18ª VARA DO TRABALHO DE GOIÂNIA

ORDINÁRIO

Qtd	Prazo Médio
774	86,69

Nr. Processo	1ª Aud.	nc. Instruçã	Prazo
RTOrd - 0010602-82.2014.5.18.0018	24/04/14	16/09/14	145
RTOrd - 0010604-86.2013.5.18.0018	26/08/13	21/03/14	207
RTOrd - 0010606-22.2014.5.18.0018	25/04/14	30/04/14	5
RTOrd - 0010606-22.2014.5.18.0018	25/04/14	07/05/14	12
RTOrd - 0010608-89.2014.5.18.0018	25/04/14	25/04/14	0
RTOrd - 0010612-29.2014.5.18.0018	24/04/14	01/10/14	160
RTOrd - 0010612-63.2013.5.18.0018	27/08/13	23/01/14	149
RTOrd - 0010613-14.2014.5.18.0018	25/04/14	03/09/14	131
RTOrd - 0010615-11.2014.5.18.0009	09/08/14	09/08/14	0
RTOrd - 0010620-06.2014.5.18.0018	28/04/14	04/08/14	98
RTOrd - 0010622-73.2014.5.18.0018	04/08/14	11/09/14	38
RTOrd - 0010626-13.2014.5.18.0018	29/04/14	29/04/14	0
RTOrd - 0010626-47.2013.5.18.0018	03/09/13	28/07/14	328
RTOrd - 0010628-80.2014.5.18.0018	29/04/14	29/04/14	0
RTOrd - 0010633-05.2014.5.18.0018	09/06/14	09/06/14	0
RTOrd - 0010636-91.2013.5.18.0018	04/07/13	29/01/14	209
RTOrd - 0010638-27.2014.5.18.0018	29/04/14	29/04/14	0
RTOrd - 0010644-34.2014.5.18.0018	04/06/14	19/08/14	76
RTOrd - 0010650-41.2014.5.18.0018	30/06/14	10/09/14	72
RTOrd - 0010653-93.2014.5.18.0018	04/09/14	12/09/14	8
RTOrd - 0010655-11.2014.5.18.0003	09/08/14	18/09/14	40
RTOrd - 0010656-48.2014.5.18.0018	22/04/14	08/09/14	139
RTOrd - 0010658-18.2014.5.18.0018	08/05/14	02/12/14	208
RTOrd - 0010661-12.2014.5.18.0005	09/08/14	26/11/14	109
RTOrd - 0010661-87.2013.5.18.0018	23/09/13	19/08/14	330

Legenda:

1ª Aud.: Data da primeira audiência que ocorrer, Inicial ou UNA;

Enc. da Instrução: Data da conclusão para proferir sentença;

Prazo: Quantidade de dias decorridos da 1ª aud. até o encerramento da instrução.



PRAZO MÉDIO ENTRE A 1ª AUDIÊNCIA E O ENCERRAMENTO DA INSTRUÇÃO - 18ª VARA DO TRABALHO DE GOIÂNIA

18ª VARA DO TRABALHO DE GOIÂNIA

ORDINÁRIO

Qtd	Prazo Médio
774	86,69

Nr. Processo	1ª Aud.	nc. Instruça	Prazo
RTOrd - 0010662-55.2014.5.18.0018	15/05/14	15/12/14	214
RTOrd - 0010666-92.2014.5.18.0018	09/06/14	09/06/14	0
RTOrd - 0010672-02.2014.5.18.0018	02/07/14	10/07/14	8
RTOrd - 0010673-84.2014.5.18.0018	09/06/14	27/11/14	171
RTOrd - 0010680-76.2014.5.18.0018	10/06/14	10/06/14	0
RTOrd - 0010684-16.2014.5.18.0018	29/04/14	29/04/14	0
RTOrd - 0010689-38.2014.5.18.0018	10/06/14	08/10/14	120
RTOrd - 0010689-72.2013.5.18.0018	11/09/13	15/10/14	399
RTOrd - 0010693-75.2014.5.18.0018	10/06/14	15/12/14	188
RTOrd - 0010694-60.2014.5.18.0018	10/06/14	07/08/14	58
RTOrd - 0010698-97.2014.5.18.0018	10/06/14	04/12/14	177
RTOrd - 0010699-82.2014.5.18.0018	18/06/14	23/10/14	127
RTOrd - 0010700-67.2014.5.18.0018	11/06/14	26/11/14	168
RTOrd - 0010700-67.2014.5.18.0018	11/06/14	02/12/14	174
RTOrd - 0010701-52.2014.5.18.0018	11/06/14	11/06/14	0
RTOrd - 0010701-64.2014.5.18.0014	09/07/14	05/11/14	119
RTOrd - 0010706-74.2014.5.18.0018	11/06/14	15/12/14	187
RTOrd - 0010707-59.2014.5.18.0018	30/09/14	30/09/14	0
RTOrd - 0010707-93.2013.5.18.0018	18/09/13	19/02/14	154
RTOrd - 0010708-44.2014.5.18.0018	16/06/14	17/07/14	31
RTOrd - 0010714-51.2014.5.18.0018	16/06/14	02/12/14	169
RTOrd - 0010716-21.2014.5.18.0018	16/06/14	16/06/14	0
RTOrd - 0010718-88.2014.5.18.0018	16/06/14	16/06/14	0
RTOrd - 0010720-92.2013.5.18.0018	08/07/13	17/02/14	224
RTOrd - 0010721-43.2014.5.18.0018	18/06/14	18/06/14	0

Legenda:

1ª Aud.: Data da primeira audiência que ocorrer, Inicial ou UNA;

Enc. da Instrução: Data da conclusão para proferir sentença;

Prazo: Quantidade de dias decorridos da 1ª aud. até o encerramento da instrução.



PRAZO MÉDIO ENTRE A 1ª AUDIÊNCIA E O ENCERRAMENTO DA INSTRUÇÃO - 18ª VARA DO TRABALHO DE GOIÂNIA

18ª VARA DO TRABALHO DE GOIÂNIA

ORDINÁRIO

Qtd	Prazo Médio
774	86,69

Nr. Processo	1ª Aud.	nc. Instruçã	Prazo
RTOrd - 0010721-77.2013.5.18.0018	05/09/13	28/07/14	326
RTOrd - 0010722-28.2014.5.18.0018	18/06/14	05/12/14	170
RTOrd - 0010723-13.2014.5.18.0018	18/06/14	23/06/14	5
RTOrd - 0010726-65.2014.5.18.0018	18/06/14	28/11/14	163
RTOrd - 0010728-35.2014.5.18.0018	24/06/14	09/12/14	168
RTOrd - 0010738-79.2014.5.18.0018	25/06/14	04/11/14	132
RTOrd - 0010739-98.2013.5.18.0018	05/06/13	15/08/14	436
RTOrd - 0010744-86.2014.5.18.0018	25/06/14	25/06/14	0
RTOrd - 0010745-71.2014.5.18.0018	25/06/14	05/08/14	41
RTOrd - 0010747-41.2014.5.18.0018	25/06/14	17/07/14	22
RTOrd - 0010748-26.2014.5.18.0018	25/06/14	17/07/14	22
RTOrd - 0010751-63.2013.5.18.0002	20/11/13	29/04/14	160
RTOrd - 0010754-33.2014.5.18.0018	26/06/14	24/07/14	28
RTOrd - 0010755-52.2013.5.18.0018	17/06/13	19/03/14	275
RTOrd - 0010755-52.2013.5.18.0018	17/06/13	12/05/14	329
RTOrd - 0010756-03.2014.5.18.0018	30/06/14	14/10/14	106
RTOrd - 0010756-03.2014.5.18.0018	30/06/14	27/11/14	150
RTOrd - 0010766-47.2014.5.18.0018	03/07/14	04/07/14	1
RTOrd - 0010768-17.2014.5.18.0018	07/07/14	21/10/14	106
RTOrd - 0010770-90.2014.5.18.0016	13/08/14	07/10/14	55
RTOrd - 0010774-24.2014.5.18.0018	07/07/14	07/07/14	0
RTOrd - 0010777-76.2014.5.18.0018	09/07/14	02/10/14	85
RTOrd - 0010779-91.2014.5.18.0003	16/06/14	07/10/14	113
RTOrd - 0010780-31.2014.5.18.0018	09/07/14	09/07/14	0
RTOrd - 0010781-16.2014.5.18.0018	09/07/14	24/07/14	15

Legenda:

1ª Aud.: Data da primeira audiência que ocorrer, Inicial ou UNA;

Enc. da Instrução: Data da conclusão para proferir sentença;

Prazo: Quantidade de dias decorridos da 1ª aud. até o encerramento da instrução.



PRAZO MÉDIO ENTRE A 1ª AUDIÊNCIA E O ENCERRAMENTO DA INSTRUÇÃO - 18ª VARA DO TRABALHO DE GOIÂNIA

18ª VARA DO TRABALHO DE GOIÂNIA

ORDINÁRIO

Qtd	Prazo Médio
774	86,69

Nr. Processo	1ª Aud.	nc. Instruçã	Prazo
RTOrd - 0010785-56.2014.5.18.0017	05/08/14	04/12/14	121
RTOrd - 0010787-23.2014.5.18.0018	30/06/14	02/10/14	94
RTOrd - 0010788-08.2014.5.18.0018	09/07/14	09/07/14	0
RTOrd - 0010791-60.2014.5.18.0018	10/07/14	10/07/14	0
RTOrd - 0010797-67.2014.5.18.0018	14/07/14	22/09/14	70
RTOrd - 0010801-07.2014.5.18.0018	14/07/14	15/12/14	154
RTOrd - 0010804-93.2013.5.18.0018	09/07/13	25/03/14	259
RTOrd - 0010807-48.2013.5.18.0018	13/08/13	27/01/14	167
RTOrd - 0010808-96.2014.5.18.0018	15/07/14	08/10/14	85
RTOrd - 0010811-51.2014.5.18.0018	16/07/14	29/09/14	75
RTOrd - 0010814-06.2014.5.18.0018	16/07/14	25/09/14	71
RTOrd - 0010815-25.2013.5.18.0018	15/08/13	05/06/14	294
RTOrd - 0010817-97.2014.5.18.0005	14/08/14	15/08/14	1
RTOrd - 0010823-65.2014.5.18.0018	17/07/14	04/11/14	110
RTOrd - 0010824-50.2014.5.18.0018	17/07/14	07/08/14	21
RTOrd - 0010825-35.2014.5.18.0018	17/07/14	17/07/14	0
RTOrd - 0010828-90.2014.5.18.0017	25/08/14	12/12/14	109
RTOrd - 0010830-57.2014.5.18.0018	04/09/14	13/10/14	39
RTOrd - 0010831-42.2014.5.18.0018	04/09/14	23/10/14	49
RTOrd - 0010832-61.2013.5.18.0018	21/08/13	09/05/14	261
RTOrd - 0010834-94.2014.5.18.0018	09/09/14	03/11/14	55
RTOrd - 0010836-64.2014.5.18.0018	09/09/14	04/11/14	56
RTOrd - 0010836-98.2013.5.18.0018	26/08/13	26/09/14	396
RTOrd - 0010837-49.2014.5.18.0018	04/09/14	16/10/14	42
RTOrd - 0010840-04.2014.5.18.0018	10/07/14	10/07/14	0

Legenda:

1ª Aud.: Data da primeira audiência que ocorrer, Inicial ou UNA;

Enc. da Instrução: Data da conclusão para proferir sentença;

Prazo: Quantidade de dias decorridos da 1ª aud. até o encerramento da instrução.



PRAZO MÉDIO ENTRE A 1ª AUDIÊNCIA E O ENCERRAMENTO DA INSTRUÇÃO - 18ª VARA DO TRABALHO DE GOIÂNIA

18ª VARA DO TRABALHO DE GOIÂNIA

ORDINÁRIO

Qtd	Prazo Médio
774	86,69

Nr. Processo	1ª Aud.	nc. Instruçã	Prazo
RTOOrd - 0010841-86.2014.5.18.0018	09/09/14	11/11/14	63
RTOOrd - 0010851-33.2014.5.18.0018	23/07/14	02/12/14	132
RTOOrd - 0010852-18.2014.5.18.0018	23/07/14	04/12/14	134
RTOOrd - 0010854-85.2014.5.18.0018	24/07/14	24/07/14	0
RTOOrd - 0010861-77.2014.5.18.0018	24/07/14	10/12/14	139
RTOOrd - 0010862-62.2014.5.18.0018	24/07/14	30/10/14	98
RTOOrd - 0010867-84.2014.5.18.0018	28/07/14	28/07/14	0
RTOOrd - 0010867-84.2014.5.18.0018	28/07/14	22/08/14	25
RTOOrd - 0010869-54.2014.5.18.0018	30/07/14	10/12/14	133
RTOOrd - 0010874-76.2014.5.18.0018	29/05/14	29/05/14	0
RTOOrd - 0010876-46.2014.5.18.0018	28/07/14	24/09/14	58
RTOOrd - 0010877-65.2013.5.18.0018	18/07/13	13/01/14	179
RTOOrd - 0010883-38.2014.5.18.0018	28/07/14	14/11/14	109
RTOOrd - 0010887-75.2014.5.18.0018	30/07/14	30/07/14	0
RTOOrd - 0010888-60.2014.5.18.0018	30/07/14	30/07/14	0
RTOOrd - 0010892-34.2013.5.18.0018	02/09/13	21/02/14	172
RTOOrd - 0010892-97.2014.5.18.0018	31/07/14	31/07/14	0
RTOOrd - 0010897-56.2013.5.18.0018	03/09/13	18/02/14	168
RTOOrd - 0010898-07.2014.5.18.0018	31/07/14	24/09/14	55
RTOOrd - 0010902-44.2014.5.18.0018	04/08/14	28/11/14	116
RTOOrd - 0010904-14.2014.5.18.0018	31/07/14	13/10/14	74
RTOOrd - 0010905-72.2013.5.18.0005	21/10/13	24/03/14	154
RTOOrd - 0010910-70.2013.5.18.0013	30/10/13	10/02/14	103
RTOOrd - 0010914-91.2014.5.18.0007	21/08/14	21/08/14	0
RTOOrd - 0010916-28.2014.5.18.0018	05/08/14	07/10/14	63

Legenda:

1ª Aud.: Data da primeira audiência que ocorrer, Inicial ou UNA;

Enc. da Instrução: Data da conclusão para proferir sentença;

Prazo: Quantidade de dias decorridos da 1ª aud. até o encerramento da instrução.



PRAZO MÉDIO ENTRE A 1ª AUDIÊNCIA E O ENCERRAMENTO DA INSTRUÇÃO - 18ª VARA DO TRABALHO DE GOIÂNIA

18ª VARA DO TRABALHO DE GOIÂNIA

ORDINÁRIO

Qtd	Prazo Médio
774	86,69

Nr. Processo	1ª Aud.	nc. Instruçã	Prazo
RTOrd - 0010920-65.2014.5.18.0018	06/08/14	27/11/14	113
RTOrd - 0010929-27.2014.5.18.0018	06/08/14	15/08/14	9
RTOrd - 0010939-71.2014.5.18.0018	12/08/14	27/11/14	107
RTOrd - 0010940-56.2014.5.18.0018	12/08/14	12/08/14	0
RTOrd - 0010941-41.2014.5.18.0018	09/08/14	04/09/14	26
RTOrd - 0010941-41.2014.5.18.0018	09/08/14	31/10/14	83
RTOrd - 0010942-26.2014.5.18.0018	12/08/14	02/12/14	112
RTOrd - 0010946-63.2014.5.18.0018	24/06/14	24/06/14	0
RTOrd - 0010947-48.2014.5.18.0018	16/06/14	16/06/14	0
RTOrd - 0010947-82.2013.5.18.0018	05/08/13	29/01/14	177
RTOrd - 0010949-18.2014.5.18.0018	05/08/14	28/11/14	115
RTOrd - 0010949-18.2014.5.18.0018	05/08/14	01/12/14	118
RTOrd - 0010951-85.2014.5.18.0018	13/08/14	13/08/14	0
RTOrd - 0010952-70.2014.5.18.0018	13/08/14	05/12/14	114
RTOrd - 0010957-25.2014.5.18.0008	27/08/14	27/08/14	0
RTOrd - 0010961-32.2014.5.18.0018	13/08/14	07/10/14	55
RTOrd - 0010962-17.2014.5.18.0018	12/12/14	15/12/14	3
RTOrd - 0010963-02.2014.5.18.0018	14/08/14	10/12/14	118
RTOrd - 0010965-69.2014.5.18.0018	14/08/14	02/10/14	49
RTOrd - 0010965-69.2014.5.18.0018	14/08/14	03/12/14	111
RTOrd - 0010966-05.2014.5.18.0002	10/09/14	10/09/14	0
RTOrd - 0010966-54.2014.5.18.0018	14/08/14	01/10/14	48
RTOrd - 0010968-24.2014.5.18.0018	04/08/14	19/08/14	15
RTOrd - 0010974-31.2014.5.18.0018	24/06/14	24/06/14	0
RTOrd - 0010978-05.2013.5.18.0018	12/09/13	07/05/14	237

Legenda:

1ª Aud.: Data da primeira audiência que ocorrer, Inicial ou UNA;

Enc. da Instrução: Data da conclusão para proferir sentença;

Prazo: Quantidade de dias decorridos da 1ª aud. até o encerramento da instrução.



PRAZO MÉDIO ENTRE A 1ª AUDIÊNCIA E O ENCERRAMENTO DA INSTRUÇÃO - 18ª VARA DO TRABALHO DE GOIÂNIA

18ª VARA DO TRABALHO DE GOIÂNIA

ORDINÁRIO

Qtd	Prazo Médio
774	86,69

Nr. Processo	1ª Aud.	nc. Instruçã	Prazo
RTOOrd - 0010984-12.2013.5.18.0018	16/09/13	01/04/14	197
RTOOrd - 0010984-75.2014.5.18.0018	04/09/14	04/09/14	0
RTOOrd - 0010985-94.2013.5.18.0018	17/09/13	26/03/14	190
RTOOrd - 0010988-82.2013.5.18.0007	14/01/14	11/02/14	28
RTOOrd - 0010989-97.2014.5.18.0018	04/08/14	04/08/14	0
RTOOrd - 0010994-22.2014.5.18.0018	18/08/14	23/10/14	66
RTOOrd - 0010995-07.2014.5.18.0018	19/08/14	19/08/14	0
RTOOrd - 0010996-26.2013.5.18.0018	19/09/13	20/02/14	154
RTOOrd - 0010997-74.2014.5.18.0018	19/08/14	19/08/14	0
RTOOrd - 0010999-44.2014.5.18.0018	20/08/14	08/09/14	19
RTOOrd - 0010999-78.2013.5.18.0018	23/09/13	24/02/14	154
RTOOrd - 0011000-29.2014.5.18.0018	20/08/14	23/10/14	64
RTOOrd - 0011001-48.2013.5.18.0018	23/09/13	05/08/14	316
RTOOrd - 0011001-48.2013.5.18.0018	23/09/13	14/10/14	386
RTOOrd - 0011004-03.2013.5.18.0018	24/09/13	29/04/14	217
RTOOrd - 0011005-51.2014.5.18.0018	20/08/14	20/08/14	0
RTOOrd - 0011006-36.2014.5.18.0018	20/08/14	20/08/14	0
RTOOrd - 0011010-73.2014.5.18.0018	20/08/14	01/10/14	42
RTOOrd - 0011014-47.2013.5.18.0018	25/09/13	03/06/14	251
RTOOrd - 0011015-95.2014.5.18.0018	21/08/14	13/10/14	53
RTOOrd - 0011021-35.2014.5.18.0008	05/08/14	15/12/14	132
RTOOrd - 0011025-42.2014.5.18.0018	17/10/14	17/10/14	0
RTOOrd - 0011026-27.2014.5.18.0018	25/08/14	25/08/14	0
RTOOrd - 0011031-83.2013.5.18.0018	26/09/13	10/01/14	106
RTOOrd - 0011036-71.2014.5.18.0018	26/08/14	26/08/14	0

Legenda:

1ª Aud.: Data da primeira audiência que ocorrer, Inicial ou UNA;

Enc. da Instrução: Data da conclusão para proferir sentença;

Prazo: Quantidade de dias decorridos da 1ª aud. até o encerramento da instrução.



PRAZO MÉDIO ENTRE A 1ª AUDIÊNCIA E O ENCERRAMENTO DA INSTRUÇÃO - 18ª VARA DO TRABALHO DE GOIÂNIA

18ª VARA DO TRABALHO DE GOIÂNIA

ORDINÁRIO

Qtd	Prazo Médio
774	86,69

Nr. Processo	1ª Aud.	nc. Instruça	Prazo
RTOrd - 0011038-41.2014.5.18.0018	26/08/14	26/08/14	0
RTOrd - 0011041-93.2014.5.18.0018	21/10/14	21/10/14	0
RTOrd - 0011049-70.2014.5.18.0018	27/08/14	27/08/14	0
RTOrd - 0011054-29.2013.5.18.0018	30/09/13	24/03/14	175
RTOrd - 0011056-65.2014.5.18.0017	29/09/14	29/09/14	0
RTOrd - 0011056-96.2013.5.18.0018	01/10/13	24/09/14	358
RTOrd - 0011060-36.2013.5.18.0018	02/10/13	28/03/14	177
RTOrd - 0011063-54.2014.5.18.0018	28/08/14	28/08/14	0
RTOrd - 0011064-39.2014.5.18.0018	15/07/14	16/07/14	1
RTOrd - 0011068-76.2014.5.18.0018	29/10/14	10/11/14	12
RTOrd - 0011069-61.2014.5.18.0018	29/10/14	03/11/14	5
RTOrd - 0011071-61.2014.5.18.0008	09/09/14	18/11/14	70
RTOrd - 0011072-16.2014.5.18.0018	01/09/14	01/09/14	0
RTOrd - 0011074-20.2013.5.18.0018	03/10/13	25/02/14	145
RTOrd - 0011075-05.2013.5.18.0018	03/10/13	26/02/14	146
RTOrd - 0011076-87.2013.5.18.0018	03/10/13	27/02/14	147
RTOrd - 0011078-23.2014.5.18.0018	01/09/14	02/09/14	1
RTOrd - 0011079-08.2014.5.18.0018	01/09/14	02/10/14	31
RTOrd - 0011080-90.2014.5.18.0018	02/09/14	02/09/14	0
RTOrd - 0011083-79.2013.5.18.0018	03/10/13	09/06/14	249
RTOrd - 0011089-52.2014.5.18.0018	21/08/14	21/08/14	0
RTOrd - 0011090-37.2014.5.18.0018	02/09/14	02/09/14	0
RTOrd - 0011091-22.2014.5.18.0018	02/09/14	02/09/14	0
RTOrd - 0011101-09.2013.5.18.0016	30/10/13	12/02/14	105
RTOrd - 0011101-66.2014.5.18.0018	03/09/14	03/09/14	0

Legenda:

1ª Aud.: Data da primeira audiência que ocorrer, Inicial ou UNA;

Enc. da Instrução: Data da conclusão para proferir sentença;

Prazo: Quantidade de dias decorridos da 1ª aud. até o encerramento da instrução.



PRAZO MÉDIO ENTRE A 1ª AUDIÊNCIA E O ENCERRAMENTO DA INSTRUÇÃO - 18ª VARA DO TRABALHO DE GOIÂNIA

18ª VARA DO TRABALHO DE GOIÂNIA

ORDINÁRIO

Qtd	Prazo Médio
774	86,69

Nr. Processo	1ª Aud.	nc. Instruçã	Prazo
RTOrd - 0011102-51.2014.5.18.0018	23/10/14	11/11/14	19
RTOrd - 0011102-85.2013.5.18.0018	09/10/13	26/02/14	140
RTOrd - 0011103-36.2014.5.18.0018	03/09/14	03/09/14	0
RTOrd - 0011104-55.2013.5.18.0018	16/01/14	11/03/14	54
RTOrd - 0011104-82.2013.5.18.0009	13/01/14	13/01/14	0
RTOrd - 0011105-06.2014.5.18.0018	02/09/14	08/10/14	36
RTOrd - 0011110-62.2013.5.18.0018	10/10/13	20/08/14	314
RTOrd - 0011111-47.2013.5.18.0018	10/10/13	15/01/14	97
RTOrd - 0011114-65.2014.5.18.0018	02/09/14	17/10/14	45
RTOrd - 0011117-54.2013.5.18.0018	11/10/13	21/03/14	161
RTOrd - 0011119-24.2013.5.18.0018	14/10/13	10/04/14	178
RTOrd - 0011120-72.2014.5.18.0018	10/09/14	09/10/14	29
RTOrd - 0011121-72.2014.5.18.0013	23/07/14	25/07/14	2
RTOrd - 0011131-04.2014.5.18.0018	08/09/14	08/09/14	0
RTOrd - 0011131-38.2013.5.18.0018	15/10/13	05/09/14	325
RTOrd - 0011132-23.2013.5.18.0018	15/10/13	20/03/14	156
RTOrd - 0011132-86.2014.5.18.0018	08/09/14	03/11/14	56
RTOrd - 0011133-71.2014.5.18.0018	09/09/14	09/09/14	0
RTOrd - 0011134-56.2014.5.18.0018	09/09/14	09/09/14	0
RTOrd - 0011137-45.2013.5.18.0018	16/10/13	13/02/14	120
RTOrd - 0011138-02.2014.5.18.0016	16/10/14	16/10/14	0
RTOrd - 0011138-30.2013.5.18.0018	16/10/13	13/02/14	120
RTOrd - 0011144-03.2014.5.18.0018	10/09/14	10/09/14	0
RTOrd - 0011145-85.2014.5.18.0018	10/09/14	03/12/14	84
RTOrd - 0011146-07.2013.5.18.0018	16/10/13	24/07/14	281

Legenda:

1ª Aud.: Data da primeira audiência que ocorrer, Inicial ou UNA;

Enc. da Instrução: Data da conclusão para proferir sentença;

Prazo: Quantidade de dias decorridos da 1ª aud. até o encerramento da instrução.



**PRAZO MÉDIO ENTRE A 1ª AUDIÊNCIA E O
ENCERRAMENTO DA INSTRUÇÃO - 18ª VARA DO
TRABALHO DE GOIÂNIA**

18ª VARA DO TRABALHO DE GOIÂNIA

ORDINÁRIO

Qtd	Prazo Médio
774	86,69

Nr. Processo	1ª Aud.	nc. Instruça	Prazo
RTOOrd - 0011146-07.2013.5.18.0018	16/10/13	02/10/14	351
RTOOrd - 0011150-10.2014.5.18.0018	10/09/14	22/09/14	12
RTOOrd - 0011151-74.2013.5.18.0003	23/10/13	06/02/14	106
RTOOrd - 0011152-17.2013.5.18.0017	12/11/13	22/04/14	161
RTOOrd - 0011154-81.2013.5.18.0018	17/10/13	16/05/14	211
RTOOrd - 0011156-17.2014.5.18.0018	11/09/14	15/12/14	95
RTOOrd - 0011157-02.2014.5.18.0018	15/09/14	15/09/14	0
RTOOrd - 0011160-54.2014.5.18.0018	11/09/14	11/09/14	0
RTOOrd - 0011166-61.2014.5.18.0018	15/09/14	02/10/14	17
RTOOrd - 0011173-87.2013.5.18.0018	17/10/13	16/01/14	91
RTOOrd - 0011176-08.2014.5.18.0018	22/07/14	23/10/14	93
RTOOrd - 0011179-94.2013.5.18.0018	22/10/13	25/04/14	185
RTOOrd - 0011181-30.2014.5.18.0018	14/10/14	14/10/14	0
RTOOrd - 0011183-55.2013.5.18.0011	17/10/13	23/01/14	98
RTOOrd - 0011186-52.2014.5.18.0018	15/09/14	15/09/14	0
RTOOrd - 0011187-37.2014.5.18.0018	16/09/14	16/09/14	0
RTOOrd - 0011188-22.2014.5.18.0018	17/09/14	17/09/14	0
RTOOrd - 0011191-74.2014.5.18.0018	16/09/14	17/11/14	62
RTOOrd - 0011193-44.2014.5.18.0018	17/09/14	29/09/14	12
RTOOrd - 0011196-96.2014.5.18.0018	17/09/14	17/09/14	0
RTOOrd - 0011199-51.2014.5.18.0018	18/09/14	18/09/14	0
RTOOrd - 0011199-72.2014.5.18.0011	30/10/14	25/11/14	26
RTOOrd - 0011199-85.2013.5.18.0018	23/10/13	12/03/14	140
RTOOrd - 0011200-36.2014.5.18.0018	18/09/14	18/09/14	0
RTOOrd - 0011212-50.2014.5.18.0018	30/09/14	30/09/14	0

Legenda:

1ª Aud.: Data da primeira audiência que ocorrer, Inicial ou UNA;

Enc. da Instrução: Data da conclusão para proferir sentença;

Prazo: Quantidade de dias decorridos da 1ª aud. até o encerramento da instrução.



PRAZO MÉDIO ENTRE A 1ª AUDIÊNCIA E O ENCERRAMENTO DA INSTRUÇÃO - 18ª VARA DO TRABALHO DE GOIÂNIA

18ª VARA DO TRABALHO DE GOIÂNIA

ORDINÁRIO

Qtd	Prazo Médio
774	86,69

Nr. Processo	1ª Aud.	nc. Instruça	Prazo
RTOrd - 0011213-35.2014.5.18.0018	23/09/14	07/10/14	14
RTOrd - 0011218-57.2014.5.18.0018	23/09/14	23/09/14	0
RTOrd - 0011219-42.2014.5.18.0018	24/09/14	13/10/14	19
RTOrd - 0011222-31.2013.5.18.0018	30/10/13	30/05/14	212
RTOrd - 0011223-16.2013.5.18.0018	30/10/13	08/10/14	343
RTOrd - 0011226-34.2014.5.18.0018	25/09/14	15/10/14	20
RTOrd - 0011226-68.2013.5.18.0018	12/11/13	23/01/14	72
RTOrd - 0011232-75.2013.5.18.0018	05/11/13	08/04/14	154
RTOrd - 0011236-15.2013.5.18.0018	23/10/13	10/03/14	138
RTOrd - 0011237-63.2014.5.18.0018	23/09/14	08/10/14	15
RTOrd - 0011237-97.2013.5.18.0018	30/10/13	04/08/14	278
RTOrd - 0011238-48.2014.5.18.0018	25/09/14	25/09/14	0
RTOrd - 0011238-82.2013.5.18.0018	31/10/13	28/02/14	120
RTOrd - 0011242-85.2014.5.18.0018	01/10/14	07/10/14	6
RTOrd - 0011249-14.2013.5.18.0018	14/10/13	12/03/14	149
RTOrd - 0011262-13.2013.5.18.0018	05/11/13	30/04/14	176
RTOrd - 0011266-16.2014.5.18.0018	13/10/14	13/10/14	0
RTOrd - 0011268-20.2013.5.18.0018	12/02/14	07/11/14	268
RTOrd - 0011268-83.2014.5.18.0018	06/10/14	31/10/14	25
RTOrd - 0011274-90.2014.5.18.0018	07/10/14	07/10/14	0
RTOrd - 0011277-79.2013.5.18.0018	06/11/13	09/04/14	154
RTOrd - 0011279-15.2014.5.18.0018	08/10/14	08/10/14	0
RTOrd - 0011280-97.2014.5.18.0018	08/10/14	08/10/14	0
RTOrd - 0011282-67.2014.5.18.0018	04/08/14	18/11/14	106
RTOrd - 0011282-82.2014.5.18.0013	16/10/14	04/11/14	19

Legenda:

1ª Aud.: Data da primeira audiência que ocorrer, Inicial ou UNA;

Enc. da Instrução: Data da conclusão para proferir sentença;

Prazo: Quantidade de dias decorridos da 1ª aud. até o encerramento da instrução.



PRAZO MÉDIO ENTRE A 1ª AUDIÊNCIA E O ENCERRAMENTO DA INSTRUÇÃO - 18ª VARA DO TRABALHO DE GOIÂNIA

18ª VARA DO TRABALHO DE GOIÂNIA

ORDINÁRIO

Qtd	Prazo Médio
774	86,69

Nr. Processo	1ª Aud.	nc. Instruçã	Prazo
RTOrd - 0011283-04.2013.5.18.0013	09/12/13	08/08/14	242
RTOrd - 0011286-07.2014.5.18.0018	13/10/14	13/10/14	0
RTOrd - 0011286-41.2013.5.18.0018	21/01/14	30/01/14	9
RTOrd - 0011288-11.2013.5.18.0018	21/01/14	10/03/14	48
RTOrd - 0011290-78.2013.5.18.0018	11/11/13	15/01/14	65
RTOrd - 0011293-96.2014.5.18.0018	09/10/14	14/10/14	5
RTOrd - 0011296-85.2013.5.18.0018	10/09/13	18/02/14	161
RTOrd - 0011299-06.2014.5.18.0018	13/10/14	16/10/14	3
RTOrd - 0011303-77.2013.5.18.0018	12/11/13	23/09/14	315
RTOrd - 0011305-47.2013.5.18.0018	12/11/13	02/10/14	324
RTOrd - 0011310-35.2014.5.18.0018	25/08/14	12/11/14	79
RTOrd - 0011311-54.2013.5.18.0018	13/11/13	23/09/14	314
RTOrd - 0011313-24.2013.5.18.0018	08/10/13	10/03/14	153
RTOrd - 0011315-57.2014.5.18.0018	27/11/14	27/11/14	0
RTOrd - 0011317-61.2013.5.18.0018	31/10/13	18/09/14	322
RTOrd - 0011319-94.2014.5.18.0018	18/09/14	18/09/14	0
RTOrd - 0011320-55.2013.5.18.0005	13/01/14	21/03/14	67
RTOrd - 0011322-83.2013.5.18.0018	14/11/13	30/09/14	320
RTOrd - 0011323-34.2014.5.18.0018	15/10/14	15/10/14	0
RTOrd - 0011325-38.2013.5.18.0018	21/02/14	13/08/14	173
RTOrd - 0011327-08.2013.5.18.0018	24/02/14	23/04/14	58
RTOrd - 0011327-71.2014.5.18.0018	16/10/14	16/10/14	0
RTOrd - 0011330-26.2014.5.18.0018	16/10/14	16/10/14	0
RTOrd - 0011342-74.2013.5.18.0018	20/11/13	14/05/14	175
RTOrd - 0011345-92.2014.5.18.0018	21/10/14	06/11/14	16

Legenda:

1ª Aud.: Data da primeira audiência que ocorrer, Inicial ou UNA;

Enc. da Instrução: Data da conclusão para proferir sentença;

Prazo: Quantidade de dias decorridos da 1ª aud. até o encerramento da instrução.



PRAZO MÉDIO ENTRE A 1ª AUDIÊNCIA E O ENCERRAMENTO DA INSTRUÇÃO - 18ª VARA DO TRABALHO DE GOIÂNIA

18ª VARA DO TRABALHO DE GOIÂNIA

ORDINÁRIO

Qtd	Prazo Médio
774	86,69

Nr. Processo	1ª Aud.	nc. Instruça	Prazo
RTOOrd - 0011348-47.2014.5.18.0018	21/10/14	22/10/14	1
RTOOrd - 0011348-47.2014.5.18.0018	21/10/14	25/11/14	35
RTOOrd - 0011351-36.2013.5.18.0018	21/11/13	06/05/14	166
RTOOrd - 0011352-69.2013.5.18.0002	04/02/14	20/08/14	197
RTOOrd - 0011353-06.2013.5.18.0018	12/11/13	28/05/14	197
RTOOrd - 0011353-69.2014.5.18.0018	23/10/14	23/10/14	0
RTOOrd - 0011357-45.2014.5.18.0006	10/11/14	11/11/14	1
RTOOrd - 0011360-61.2014.5.18.0018	30/10/14	01/12/14	32
RTOOrd - 0011360-95.2013.5.18.0018	21/11/13	07/05/14	167
RTOOrd - 0011361-80.2013.5.18.0018	13/02/14	08/04/14	54
RTOOrd - 0011362-65.2013.5.18.0018	27/02/14	28/04/14	60
RTOOrd - 0011378-12.2014.5.18.0009	03/12/14	03/12/14	0
RTOOrd - 0011382-56.2013.5.18.0018	18/11/13	20/05/14	183
RTOOrd - 0011383-07.2014.5.18.0018	03/11/14	18/11/14	15
RTOOrd - 0011386-93.2013.5.18.0018	19/11/13	15/09/14	300
RTOOrd - 0011391-18.2013.5.18.0018	26/11/13	21/05/14	176
RTOOrd - 0011393-51.2014.5.18.0018	30/10/14	31/10/14	1
RTOOrd - 0011397-25.2013.5.18.0018	19/11/13	13/06/14	206
RTOOrd - 0011397-88.2014.5.18.0018	03/11/14	14/11/14	11
RTOOrd - 0011399-92.2013.5.18.0018	19/09/13	20/02/14	154
RTOOrd - 0011402-13.2014.5.18.0018	18/09/14	09/10/14	21
RTOOrd - 0011405-08.2013.5.18.0016	23/10/13	09/04/14	168
RTOOrd - 0011407-69.2013.5.18.0018	23/09/13	04/08/14	315
RTOOrd - 0011412-91.2013.5.18.0018	25/09/13	24/07/14	302
RTOOrd - 0011413-42.2014.5.18.0018	01/10/14	25/11/14	55

Legenda:

1ª Aud.: Data da primeira audiência que ocorrer, Inicial ou UNA;

Enc. da Instrução: Data da conclusão para proferir sentença;

Prazo: Quantidade de dias decorridos da 1ª aud. até o encerramento da instrução.



PRAZO MÉDIO ENTRE A 1ª AUDIÊNCIA E O ENCERRAMENTO DA INSTRUÇÃO - 18ª VARA DO TRABALHO DE GOIÂNIA

18ª VARA DO TRABALHO DE GOIÂNIA

ORDINÁRIO

Qtd	Prazo Médio
774	86,69

Nr. Processo	1ª Aud.	nc. Instruça	Prazo
RTOrd - 0011413-76.2013.5.18.0018	01/10/13	04/02/14	126
RTOrd - 0011424-08.2013.5.18.0018	01/10/13	31/07/14	303
RTOrd - 0011424-71.2014.5.18.0018	06/11/14	06/11/14	0
RTOrd - 0011426-41.2014.5.18.0018	06/11/14	06/11/14	0
RTOrd - 0011426-75.2013.5.18.0018	13/01/14	10/04/14	87
RTOrd - 0011429-93.2014.5.18.0018	06/11/14	13/11/14	7
RTOrd - 0011434-52.2013.5.18.0018	09/10/13	22/01/14	105
RTOrd - 0011434-52.2013.5.18.0018	09/10/13	06/02/14	120
RTOrd - 0011438-55.2014.5.18.0018	21/10/14	21/10/14	0
RTOrd - 0011441-10.2014.5.18.0018	14/10/14	14/10/14	0
RTOrd - 0011442-29.2013.5.18.0018	14/10/13	21/03/14	158
RTOrd - 0011445-81.2013.5.18.0018	14/10/13	17/03/14	154
RTOrd - 0011448-36.2013.5.18.0018	16/10/13	15/07/14	272
RTOrd - 0011448-36.2013.5.18.0018	16/10/13	05/08/14	293
RTOrd - 0011452-73.2013.5.18.0018	22/10/13	31/01/14	101
RTOrd - 0011454-43.2013.5.18.0018	03/10/13	13/01/14	102
RTOrd - 0011456-13.2013.5.18.0018	22/10/13	03/02/14	104
RTOrd - 0011458-80.2013.5.18.0018	21/01/14	28/03/14	66
RTOrd - 0011458-80.2013.5.18.0018	21/01/14	06/06/14	136
RTOrd - 0011459-65.2013.5.18.0018	23/10/13	13/02/14	113
RTOrd - 0011462-20.2013.5.18.0018	30/10/13	08/01/14	70
RTOrd - 0011464-87.2013.5.18.0018	30/10/13	29/04/14	181
RTOrd - 0011464-87.2013.5.18.0018	30/10/13	08/05/14	190
RTOrd - 0011465-72.2013.5.18.0018	30/10/13	07/04/14	159
RTOrd - 0011471-79.2013.5.18.0018	11/02/14	03/04/14	51

Legenda:

1ª Aud.: Data da primeira audiência que ocorrer, Inicial ou UNA;

Enc. da Instrução: Data da conclusão para proferir sentença;

Prazo: Quantidade de dias decorridos da 1ª aud. até o encerramento da instrução.



PRAZO MÉDIO ENTRE A 1ª AUDIÊNCIA E O ENCERRAMENTO DA INSTRUÇÃO - 18ª VARA DO TRABALHO DE GOIÂNIA

18ª VARA DO TRABALHO DE GOIÂNIA

ORDINÁRIO

Qtd	Prazo Médio
774	86,69

Nr. Processo	1ª Aud.	nc. Instruçã	Prazo
RTOrd - 0011474-34.2013.5.18.0018	05/11/13	07/04/14	153
RTOrd - 0011475-19.2013.5.18.0018	10/03/14	05/05/14	56
RTOrd - 0011477-52.2014.5.18.0018	11/11/14	25/11/14	14
RTOrd - 0011480-07.2014.5.18.0018	10/12/14	10/12/14	0
RTOrd - 0011480-41.2013.5.18.0018	27/11/13	28/05/14	182
RTOrd - 0011484-44.2014.5.18.0018	29/09/14	30/10/14	31
RTOrd - 0011487-96.2014.5.18.0018	13/11/14	27/11/14	14
RTOrd - 0011491-70.2013.5.18.0018	02/12/13	02/04/14	121
RTOrd - 0011493-40.2013.5.18.0018	02/12/13	18/03/14	106
RTOrd - 0011495-73.2014.5.18.0018	13/11/14	13/11/14	0
RTOrd - 0011498-62.2013.5.18.0018	04/12/13	17/02/14	75
RTOrd - 0011501-83.2014.5.18.0017	04/12/14	15/12/14	11
RTOrd - 0011502-02.2013.5.18.0018	05/12/13	23/05/14	169
RTOrd - 0011503-50.2014.5.18.0018	17/11/14	17/11/14	0
RTOrd - 0011506-39.2013.5.18.0018	18/02/14	09/12/14	294
RTOrd - 0011507-24.2013.5.18.0018	09/12/13	15/12/14	371
RTOrd - 0011510-42.2014.5.18.0018	23/09/14	11/10/14	18
RTOrd - 0011510-76.2013.5.18.0018	21/01/14	23/01/14	2
RTOrd - 0011518-19.2014.5.18.0018	22/09/14	22/09/14	0
RTOrd - 0011519-38.2013.5.18.0018	17/10/13	30/01/14	105
RTOrd - 0011520-23.2013.5.18.0018	22/10/13	11/06/14	232
RTOrd - 0011522-90.2013.5.18.0018	29/10/13	24/07/14	268
RTOrd - 0011526-93.2014.5.18.0018	30/09/14	30/09/14	0
RTOrd - 0011528-97.2013.5.18.0018	21/01/14	22/01/14	1
RTOrd - 0011531-18.2014.5.18.0018	30/09/14	30/09/14	0

Legenda:

1ª Aud.: Data da primeira audiência que ocorrer, Inicial ou UNA;

Enc. da Instrução: Data da conclusão para proferir sentença;

Prazo: Quantidade de dias decorridos da 1ª aud. até o encerramento da instrução.



PRAZO MÉDIO ENTRE A 1ª AUDIÊNCIA E O ENCERRAMENTO DA INSTRUÇÃO - 18ª VARA DO TRABALHO DE GOIÂNIA

18ª VARA DO TRABALHO DE GOIÂNIA

ORDINÁRIO

Qtd	Prazo Médio
774	86,69

Nr. Processo	1ª Aud.	nc. Instruça	Prazo
RTOrd - 0011531-52.2013.5.18.0018	14/11/13	05/12/14	386
RTOrd - 0011536-40.2014.5.18.0018	30/09/14	30/09/14	0
RTOrd - 0011537-59.2013.5.18.0018	27/11/13	26/05/14	180
RTOrd - 0011540-92.2014.5.18.0013	25/09/14	02/10/14	7
RTOrd - 0011544-17.2014.5.18.0018	02/10/14	17/10/14	15
RTOrd - 0011547-69.2014.5.18.0018	06/10/14	06/10/14	0
RTOrd - 0011549-42.2014.5.18.0017	10/12/14	11/12/14	1
RTOrd - 0011551-36.2014.5.18.0009	27/11/14	28/11/14	1
RTOrd - 0011552-91.2014.5.18.0018	29/09/14	21/11/14	53
RTOrd - 0011556-31.2014.5.18.0018	22/09/14	23/09/14	1
RTOrd - 0011558-35.2013.5.18.0018	12/12/13	26/02/14	76
RTOrd - 0011560-05.2013.5.18.0018	13/01/14	18/03/14	64
RTOrd - 0011564-42.2013.5.18.0018	14/01/14	18/03/14	63
RTOrd - 0011567-94.2013.5.18.0018	14/01/14	18/03/14	63
RTOrd - 0011569-64.2013.5.18.0018	15/01/14	15/01/14	0
RTOrd - 0011575-71.2013.5.18.0018	09/12/13	30/07/14	233
RTOrd - 0011578-26.2013.5.18.0018	16/01/14	16/01/14	0
RTOrd - 0011579-74.2014.5.18.0018	09/10/14	09/10/14	0
RTOrd - 0011580-59.2014.5.18.0018	09/10/14	09/10/14	0
RTOrd - 0011585-18.2013.5.18.0018	31/10/13	08/08/14	281
RTOrd - 0011588-70.2013.5.18.0018	10/12/13	12/08/14	245
RTOrd - 0011590-40.2013.5.18.0018	28/11/13	15/05/14	168
RTOrd - 0011593-58.2014.5.18.0018	20/11/14	10/12/14	20
RTOrd - 0011595-62.2013.5.18.0018	11/12/13	16/07/14	217
RTOrd - 0011596-47.2013.5.18.0018	23/01/14	12/03/14	48

Legenda:

1ª Aud.: Data da primeira audiência que ocorrer, Inicial ou UNA;

Enc. da Instrução: Data da conclusão para proferir sentença;

Prazo: Quantidade de dias decorridos da 1ª aud. até o encerramento da instrução.



PRAZO MÉDIO ENTRE A 1ª AUDIÊNCIA E O ENCERRAMENTO DA INSTRUÇÃO - 18ª VARA DO TRABALHO DE GOIÂNIA

18ª VARA DO TRABALHO DE GOIÂNIA

ORDINÁRIO

Qtd	Prazo Médio
774	86,69

Nr. Processo	1ª Aud.	nc. Instruça	Prazo
RTOOrd - 0011600-84.2013.5.18.0018	21/01/14	21/01/14	0
RTOOrd - 0011601-69.2013.5.18.0018	21/01/14	21/01/14	0
RTOOrd - 0011605-09.2013.5.18.0018	22/01/14	11/03/14	48
RTOOrd - 0011607-12.2013.5.18.0007	20/03/14	20/03/14	0
RTOOrd - 0011608-66.2014.5.18.0005	11/12/14	11/12/14	0
RTOOrd - 0011610-31.2013.5.18.0018	28/11/13	19/08/14	264
RTOOrd - 0011611-16.2013.5.18.0018	22/01/14	12/03/14	49
RTOOrd - 0011613-83.2013.5.18.0018	22/01/14	11/03/14	48
RTOOrd - 0011615-53.2013.5.18.0018	23/01/14	24/11/14	305
RTOOrd - 0011627-67.2013.5.18.0018	27/01/14	19/03/14	51
RTOOrd - 0011629-36.2014.5.18.0007	03/12/14	15/12/14	12
RTOOrd - 0011630-22.2013.5.18.0018	27/01/14	13/03/14	45
RTOOrd - 0011630-37.2013.5.18.0013	12/03/14	12/03/14	0
RTOOrd - 0011632-89.2013.5.18.0018	28/01/14	28/01/14	0
RTOOrd - 0011633-70.2014.5.18.0008	04/12/14	04/12/14	0
RTOOrd - 0011634-07.2013.5.18.0003	27/02/14	18/08/14	172
RTOOrd - 0011634-59.2013.5.18.0018	28/01/14	17/03/14	48
RTOOrd - 0011635-10.2014.5.18.0018	19/11/14	19/11/14	0
RTOOrd - 0011637-77.2014.5.18.0018	25/11/14	25/11/14	0
RTOOrd - 0011639-81.2013.5.18.0018	28/01/14	19/03/14	50
RTOOrd - 0011640-66.2013.5.18.0018	29/01/14	02/04/14	63
RTOOrd - 0011646-39.2014.5.18.0018	19/11/14	19/11/14	0
RTOOrd - 0011646-73.2013.5.18.0018	29/01/14	26/06/14	148
RTOOrd - 0011650-13.2013.5.18.0018	30/01/14	24/03/14	53
RTOOrd - 0011650-76.2014.5.18.0018	20/11/14	20/11/14	0

Legenda:

1ª Aud.: Data da primeira audiência que ocorrer, Inicial ou UNA;

Enc. da Instrução: Data da conclusão para proferir sentença;

Prazo: Quantidade de dias decorridos da 1ª aud. até o encerramento da instrução.



PRAZO MÉDIO ENTRE A 1ª AUDIÊNCIA E O ENCERRAMENTO DA INSTRUÇÃO - 18ª VARA DO TRABALHO DE GOIÂNIA

18ª VARA DO TRABALHO DE GOIÂNIA

ORDINÁRIO

Qtd	Prazo Médio
774	86,69

Nr. Processo	1ª Aud.	nc. Instruça	Prazo
RTOrd - 0011651-95.2013.5.18.0018	30/01/14	30/01/14	0
RTOrd - 0011655-98.2014.5.18.0018	24/11/14	24/11/14	0
RTOrd - 0011656-20.2013.5.18.0018	04/02/14	07/04/14	62
RTOrd - 0011656-83.2014.5.18.0018	25/11/14	25/11/14	0
RTOrd - 0011658-87.2013.5.18.0018	04/02/14	17/10/14	255
RTOrd - 0011659-72.2013.5.18.0018	04/02/14	25/03/14	49
RTOrd - 0011660-57.2013.5.18.0018	04/02/14	04/02/14	0
RTOrd - 0011664-94.2013.5.18.0018	04/02/14	26/03/14	50
RTOrd - 0011666-64.2013.5.18.0018	03/12/13	10/06/14	189
RTOrd - 0011670-67.2014.5.18.0018	10/12/14	11/12/14	1
RTOrd - 0011671-86.2013.5.18.0018	05/02/14	05/02/14	0
RTOrd - 0011673-56.2013.5.18.0018	05/02/14	29/07/14	174
RTOrd - 0011680-14.2014.5.18.0018	01/12/14	01/12/14	0
RTOrd - 0011682-81.2014.5.18.0018	01/12/14	15/12/14	14
RTOrd - 0011685-70.2013.5.18.0018	06/02/14	06/02/14	0
RTOrd - 0011686-21.2014.5.18.0018	02/12/14	02/12/14	0
RTOrd - 0011686-55.2013.5.18.0018	10/02/14	30/04/14	79
RTOrd - 0011686-55.2013.5.18.0018	10/02/14	05/05/14	84
RTOrd - 0011687-40.2013.5.18.0018	18/02/14	18/02/14	0
RTOrd - 0011689-10.2013.5.18.0018	10/02/14	25/04/14	74
RTOrd - 0011689-73.2014.5.18.0018	08/10/14	08/10/14	0
RTOrd - 0011690-92.2013.5.18.0018	10/02/14	02/04/14	51
RTOrd - 0011691-43.2014.5.18.0018	03/12/14	03/12/14	0
RTOrd - 0011692-28.2014.5.18.0018	03/12/14	03/12/14	0
RTOrd - 0011693-47.2013.5.18.0018	11/02/14	04/04/14	52

Legenda:

1ª Aud.: Data da primeira audiência que ocorrer, Inicial ou UNA;

Enc. da Instrução: Data da conclusão para proferir sentença;

Prazo: Quantidade de dias decorridos da 1ª aud. até o encerramento da instrução.



PRAZO MÉDIO ENTRE A 1ª AUDIÊNCIA E O ENCERRAMENTO DA INSTRUÇÃO - 18ª VARA DO TRABALHO DE GOIÂNIA

18ª VARA DO TRABALHO DE GOIÂNIA

ORDINÁRIO

Qtd	Prazo Médio
774	86,69

Nr. Processo	1ª Aud.	nc. Instruçã	Prazo
RTOrd - 0011699-20.2014.5.18.0018	04/12/14	04/12/14	0
RTOrd - 0011699-54.2013.5.18.0018	12/02/14	07/04/14	54
RTOrd - 0011702-09.2013.5.18.0018	12/02/14	12/02/14	0
RTOrd - 0011704-76.2013.5.18.0018	14/01/14	22/04/14	98
RTOrd - 0011709-98.2013.5.18.0018	13/02/14	09/04/14	55
RTOrd - 0011710-49.2014.5.18.0018	09/12/14	09/12/14	0
RTOrd - 0011710-83.2013.5.18.0018	19/02/14	26/08/14	188
RTOrd - 0011713-04.2014.5.18.0018	04/12/14	04/12/14	0
RTOrd - 0011725-52.2013.5.18.0018	17/02/14	11/12/14	297
RTOrd - 0011728-70.2014.5.18.0018	09/12/14	09/12/14	0
RTOrd - 0011729-55.2014.5.18.0018	09/12/14	09/12/14	0
RTOrd - 0011733-29.2013.5.18.0018	17/02/14	10/04/14	52
RTOrd - 0011733-92.2014.5.18.0018	02/12/14	02/12/14	0
RTOrd - 0011734-77.2014.5.18.0018	10/12/14	10/12/14	0
RTOrd - 0011735-96.2013.5.18.0018	05/12/13	24/02/14	81
RTOrd - 0011736-81.2013.5.18.0018	18/02/14	18/02/14	0
RTOrd - 0011740-84.2014.5.18.0018	13/11/14	13/11/14	0
RTOrd - 0011741-06.2013.5.18.0018	19/02/14	19/02/14	0
RTOrd - 0011742-54.2014.5.18.0018	11/12/14	11/12/14	0
RTOrd - 0011747-13.2013.5.18.0018	02/12/13	21/02/14	81
RTOrd - 0011750-65.2013.5.18.0018	03/12/13	14/01/14	42
RTOrd - 0011752-35.2013.5.18.0018	19/02/14	06/10/14	229
RTOrd - 0011753-20.2013.5.18.0018	19/02/14	19/02/14	0
RTOrd - 0011756-50.2014.5.18.0014	13/11/14	13/11/14	0
RTOrd - 0011757-57.2013.5.18.0018	20/02/14	20/02/14	0

Legenda:

1ª Aud.: Data da primeira audiência que ocorrer, Inicial ou UNA;

Enc. da Instrução: Data da conclusão para proferir sentença;

Prazo: Quantidade de dias decorridos da 1ª aud. até o encerramento da instrução.



PRAZO MÉDIO ENTRE A 1ª AUDIÊNCIA E O ENCERRAMENTO DA INSTRUÇÃO - 18ª VARA DO TRABALHO DE GOIÂNIA

18ª VARA DO TRABALHO DE GOIÂNIA

ORDINÁRIO

Qtd	Prazo Médio
774	86,69

Nr. Processo	1ª Aud.	nc. Instruça	Prazo
RTOrd - 0011760-12.2013.5.18.0018	20/02/14	13/03/14	21
RTOrd - 0011761-94.2013.5.18.0018	21/02/14	21/02/14	0
RTOrd - 0011763-64.2013.5.18.0018	21/02/14	22/04/14	60
RTOrd - 0011775-78.2013.5.18.0018	24/02/14	18/06/14	114
RTOrd - 0011789-62.2013.5.18.0018	01/04/14	01/04/14	0
RTOrd - 0011791-32.2013.5.18.0018	13/01/14	13/01/14	0
RTOrd - 0011797-39.2013.5.18.0018	25/02/14	25/02/14	0
RTOrd - 0011798-24.2013.5.18.0018	25/02/14	13/08/14	169
RTOrd - 0011801-76.2013.5.18.0018	25/02/14	25/02/14	0
RTOrd - 0011803-46.2013.5.18.0018	10/03/14	11/03/14	1
RTOrd - 0011804-31.2013.5.18.0018	25/02/14	18/03/14	21
RTOrd - 0011805-16.2013.5.18.0018	25/02/14	01/09/14	188
RTOrd - 0011808-68.2013.5.18.0018	25/02/14	23/10/14	240
RTOrd - 0011818-15.2013.5.18.0018	26/02/14	20/08/14	175
RTOrd - 0011821-67.2013.5.18.0018	26/02/14	28/04/14	61
RTOrd - 0011824-85.2014.5.18.0018	05/11/14	20/11/14	15
RTOrd - 0011825-07.2013.5.18.0018	27/02/14	27/02/14	0
RTOrd - 0011826-89.2013.5.18.0018	27/02/14	13/11/14	259
RTOrd - 0011827-74.2013.5.18.0018	28/02/14	26/05/14	87
RTOrd - 0011830-92.2014.5.18.0018	05/11/14	17/11/14	12
RTOrd - 0011832-62.2014.5.18.0018	06/11/14	02/12/14	26
RTOrd - 0011834-32.2014.5.18.0018	06/11/14	01/12/14	25
RTOrd - 0011836-36.2013.5.18.0018	06/02/14	06/02/14	0
RTOrd - 0011837-21.2013.5.18.0018	11/03/14	05/06/14	86
RTOrd - 0011839-88.2013.5.18.0018	27/01/14	19/03/14	51

Legenda:

1ª Aud.: Data da primeira audiência que ocorrer, Inicial ou UNA;

Enc. da Instrução: Data da conclusão para proferir sentença;

Prazo: Quantidade de dias decorridos da 1ª aud. até o encerramento da instrução.



PRAZO MÉDIO ENTRE A 1ª AUDIÊNCIA E O ENCERRAMENTO DA INSTRUÇÃO - 18ª VARA DO TRABALHO DE GOIÂNIA

18ª VARA DO TRABALHO DE GOIÂNIA

ORDINÁRIO

Qtd	Prazo Médio
774	86,69

Nr. Processo	1ª Aud.	nc. Instruçã	Prazo
RTOrd - 0011840-39.2014.5.18.0018	10/11/14	16/12/14	36
RTOrd - 0011840-73.2013.5.18.0018	11/03/14	05/06/14	86
RTOrd - 0011841-24.2014.5.18.0018	10/11/14	10/11/14	0
RTOrd - 0011842-09.2014.5.18.0018	11/11/14	11/11/14	0
RTOrd - 0011842-43.2013.5.18.0018	13/03/14	23/10/14	224
RTOrd - 0011856-27.2013.5.18.0018	11/03/14	16/10/14	219
RTOrd - 0011857-12.2013.5.18.0018	11/03/14	12/03/14	1
RTOrd - 0011862-97.2014.5.18.0018	17/11/14	28/11/14	11
RTOrd - 0011864-04.2013.5.18.0018	12/03/14	12/03/14	0
RTOrd - 0011865-86.2013.5.18.0018	28/03/14	11/04/14	14
RTOrd - 0011871-59.2014.5.18.0018	18/11/14	12/12/14	24
RTOrd - 0011871-93.2013.5.18.0018	05/02/14	20/11/14	288
RTOrd - 0011879-70.2013.5.18.0018	16/01/14	20/03/14	63
RTOrd - 0011883-73.2014.5.18.0018	20/11/14	20/11/14	0
RTOrd - 0011884-92.2013.5.18.0018	08/09/14	08/09/14	0
RTOrd - 0011888-32.2013.5.18.0018	24/04/14	03/09/14	132
RTOrd - 0011889-17.2013.5.18.0018	17/03/14	04/04/14	18
RTOrd - 0011889-80.2014.5.18.0018	13/11/14	13/11/14	0
RTOrd - 0011891-50.2014.5.18.0018	27/11/14	28/11/14	1
RTOrd - 0011892-35.2014.5.18.0018	25/11/14	25/11/14	0
RTOrd - 0011892-69.2013.5.18.0018	17/03/14	27/03/14	10
RTOrd - 0011893-54.2013.5.18.0018	17/03/14	10/07/14	115
RTOrd - 0011895-87.2014.5.18.0018	25/11/14	25/11/14	0
RTOrd - 0011897-06.2013.5.18.0014	24/03/14	22/05/14	59
RTOrd - 0011898-42.2014.5.18.0018	04/12/14	05/12/14	1

Legenda:

1ª Aud.: Data da primeira audiência que ocorrer, Inicial ou UNA;

Enc. da Instrução: Data da conclusão para proferir sentença;

Prazo: Quantidade de dias decorridos da 1ª aud. até o encerramento da instrução.



PRAZO MÉDIO ENTRE A 1ª AUDIÊNCIA E O ENCERRAMENTO DA INSTRUÇÃO - 18ª VARA DO TRABALHO DE GOIÂNIA

18ª VARA DO TRABALHO DE GOIÂNIA

ORDINÁRIO

Qtd	Prazo Médio
774	86,69

Nr. Processo	1ª Aud.	nc. Instruça	Prazo
RTOOrd - 0011898-76.2013.5.18.0018	12/03/14	26/06/14	106
RTOOrd - 0011899-61.2013.5.18.0018	13/03/14	23/09/14	194
RTOOrd - 0011901-31.2013.5.18.0018	18/03/14	11/09/14	177
RTOOrd - 0011902-79.2014.5.18.0018	26/11/14	26/11/14	0
RTOOrd - 0011903-98.2013.5.18.0018	18/03/14	18/03/14	0
RTOOrd - 0011905-71.2013.5.18.0017	13/03/14	28/08/14	168
RTOOrd - 0011909-17.2013.5.18.0015	24/03/14	24/03/14	0
RTOOrd - 0011911-41.2014.5.18.0018	20/11/14	20/11/14	0
RTOOrd - 0011915-78.2014.5.18.0018	02/12/14	02/12/14	0
RTOOrd - 0011924-40.2014.5.18.0018	03/12/14	03/12/14	0
RTOOrd - 0011934-21.2013.5.18.0018	15/01/14	25/02/14	41
RTOOrd - 0011936-88.2013.5.18.0018	13/03/14	18/06/14	97
RTOOrd - 0011938-24.2014.5.18.0018	03/12/14	03/12/14	0
RTOOrd - 0011938-58.2013.5.18.0018	18/03/14	16/06/14	90
RTOOrd - 0011939-43.2013.5.18.0018	18/03/14	10/04/14	23
RTOOrd - 0011941-13.2013.5.18.0018	19/03/14	19/03/14	0
RTOOrd - 0011947-20.2013.5.18.0018	19/03/14	10/07/14	113
RTOOrd - 0011951-57.2013.5.18.0018	20/03/14	04/11/14	229
RTOOrd - 0011955-94.2013.5.18.0018	20/03/14	20/03/14	0
RTOOrd - 0011957-64.2013.5.18.0018	26/02/14	23/10/14	239
RTOOrd - 0011958-49.2013.5.18.0018	04/02/14	04/02/14	0
RTOOrd - 0011960-19.2013.5.18.0018	19/03/14	19/03/14	0
RTOOrd - 0011962-86.2013.5.18.0018	21/05/14	30/10/14	162
RTOOrd - 0011970-63.2013.5.18.0018	24/03/14	08/04/14	15
RTOOrd - 0011971-48.2013.5.18.0018	24/03/14	27/05/14	64

Legenda:

1ª Aud.: Data da primeira audiência que ocorrer, Inicial ou UNA;

Enc. da Instrução: Data da conclusão para proferir sentença;

Prazo: Quantidade de dias decorridos da 1ª aud. até o encerramento da instrução.



**PRAZO MÉDIO ENTRE A 1ª AUDIÊNCIA E O
ENCERRAMENTO DA INSTRUÇÃO - 18ª VARA DO
TRABALHO DE GOIÂNIA**

18ª VARA DO TRABALHO DE GOIÂNIA

ORDINÁRIO

Qtd	Prazo Médio
774	86,69

Nr. Processo	1ª Aud.	nc. Instruçã	Prazo
RTOOrd - 0011975-85.2013.5.18.0018	24/03/14	24/03/14	0
RTOOrd - 0011977-55.2013.5.18.0018	25/03/14	03/06/14	70
RTOOrd - 0011978-40.2013.5.18.0018	25/03/14	25/03/14	0
RTOOrd - 0011979-25.2013.5.18.0018	25/03/14	25/03/14	0
RTOOrd - 0011988-50.2014.5.18.0018	04/12/14	04/12/14	0
RTOOrd - 0011997-12.2014.5.18.0018	09/12/14	09/12/14	0

Legenda:

1ª Aud.: Data da primeira audiência que ocorrer, Inicial ou UNA;

Enc. da Instrução: Data da conclusão para proferir sentença;

Prazo: Quantidade de dias decorridos da 1ª aud. até o encerramento da instrução.



PRAZO MÉDIO ENTRE A 1ª AUDIÊNCIA E O ENCERRAMENTO DA INSTRUÇÃO - 18ª VARA DO TRABALHO DE GOIÂNIA

Data do encerramento da instrução entre 1/1/2014 e 31/12/2014 23:59:59

Sem magistrado

ORDINÁRIO

Qtd	Prazo Médio
774	86,69

Nr. Processo	1ª Aud.	Enc. Instrução.	Prazo
ACC - 0010646-04.2014.5.18.0018	09/06/14	18/12/14	192
ACP - 0011021-39.2013.5.18.0018	18/09/13	20/09/14	367
ACP - 0011136-60.2013.5.18.0018	01/04/14	01/04/14	0
ACP - 0011302-58.2014.5.18.0018	03/09/14	29/10/14	56
ACP - 0011964-56.2013.5.18.0018	03/04/14	20/08/14	139
AlvJud - 0010583-76.2014.5.18.0018	23/04/14	25/04/14	2
ConPag - 0010033-81.2014.5.18.0018	31/03/14	31/03/14	0
ConPag - 0010438-20.2014.5.18.0018	04/06/14	30/09/14	118
ConPag - 0010560-33.2014.5.18.0018	15/04/14	15/04/14	0
ConPag - 0010564-70.2014.5.18.0018	15/04/14	15/04/14	0
ConPag - 0010571-62.2014.5.18.0018	15/04/14	04/06/14	50
ConPag - 0010697-15.2014.5.18.0018	16/06/14	16/06/14	0
ConPag - 0010885-08.2014.5.18.0018	30/07/14	18/11/14	111
ConPag - 0011143-60.2014.5.18.0004	24/09/14	24/09/14	0
ConPag - 0011261-91.2014.5.18.0018	02/10/14	02/10/14	0
ConPag - 0011522-56.2014.5.18.0018	24/09/14	26/09/14	2
ConPag - 0011585-81.2014.5.18.0018	18/11/14	03/12/14	15
ConPag - 0011602-54.2013.5.18.0018	21/01/14	24/01/14	3
ConPag - 0011756-72.2013.5.18.0018	20/02/14	20/02/14	0
ConPag - 0011900-46.2013.5.18.0018	17/03/14	12/06/14	87
ConPag - 0011932-17.2014.5.18.0018	04/12/14	05/12/14	1

Legenda:

1ª Aud.: Data da primeira audiência que ocorrer, Inicial ou UNA;

Enc. da Instrução: Data da conclusão para proferir sentença;

Prazo: Quantidade de dias decorridos da 1ª aud. até o encerramento da instrução.



PRAZO MÉDIO ENTRE A 1ª AUDIÊNCIA E O ENCERRAMENTO DA INSTRUÇÃO - 18ª VARA DO TRABALHO DE GOIÂNIA

Sem magistrado

ORDINÁRIO

Qtd	Prazo Médio
774	86,69

Nr. Processo	1ª Aud.	Enc. Instrução.	Prazo
RTAlç - 0010067-56.2014.5.18.0018	18/02/14	18/02/14	0
RTAlç - 0010343-87.2014.5.18.0018	18/03/14	18/03/14	0
RTAlç - 0010667-77.2014.5.18.0018	25/04/14	12/05/14	17
RTAlç - 0010667-77.2014.5.18.0018	25/04/14	09/06/14	45
RTAlç - 0010692-90.2014.5.18.0018	29/04/14	30/04/14	1
RTAlç - 0010692-90.2014.5.18.0018	29/04/14	06/05/14	7
RTAlç - 0010753-48.2014.5.18.0018	07/05/14	07/05/14	0
RTAlç - 0010894-67.2014.5.18.0018	11/06/14	11/06/14	0
RTAlç - 0011250-62.2014.5.18.0018	30/07/14	30/07/14	0
RTAlç - 0011251-47.2014.5.18.0018	30/07/14	30/07/14	0
RTAlç - 0011276-60.2014.5.18.0018	06/08/14	15/09/14	40
RTAlç - 0011288-74.2014.5.18.0018	09/08/14	27/08/14	18
RTAlç - 0011335-48.2014.5.18.0018	19/08/14	19/08/14	0
RTAlç - 0011367-71.2014.5.18.0012	18/09/14	18/09/14	0
RTAlç - 0011459-31.2014.5.18.0018	11/09/14	11/09/14	0
RTAlç - 0011865-52.2014.5.18.0018	11/11/14	11/11/14	0
RTAlç - 0011912-26.2014.5.18.0018	27/11/14	27/11/14	0
RTAlç - 0011918-67.2013.5.18.0018	16/01/14	20/03/14	63
RTAlç - 0011919-18.2014.5.18.0018	19/11/14	19/11/14	0
RTAlç - 0011923-89.2013.5.18.0018	30/01/14	30/01/14	0
RTOrd - 0010004-31.2014.5.18.0018	26/03/14	09/09/14	167
RTOrd - 0010006-98.2014.5.18.0018	26/03/14	26/03/14	0
RTOrd - 0010012-08.2014.5.18.0018	27/03/14	31/07/14	126
RTOrd - 0010014-75.2014.5.18.0018	27/03/14	10/09/14	167

Legenda:
1ª Aud.: Data da primeira audiência que ocorrer, Inicial ou UNA;
Enc. da Instrução: Data da conclusão para proferir sentença;
Prazo: Quantidade de dias decorridos da 1ª aud. até o encerramento da instrução.



PRAZO MÉDIO ENTRE A 1ª AUDIÊNCIA E O ENCERRAMENTO DA INSTRUÇÃO - 18ª VARA DO TRABALHO DE GOIÂNIA

Sem magistrado

ORDINÁRIO

Qtd	Prazo Médio
774	86,69

Nr. Processo	1ª Aud.	Enc. Instrução.	Prazo
RTOrd - 0010019-97.2014.5.18.0018	27/03/14	27/03/14	0
RTOrd - 0010020-82.2014.5.18.0018	27/03/14	28/03/14	1
RTOrd - 0010024-22.2014.5.18.0018	27/03/14	03/04/14	7
RTOrd - 0010030-29.2014.5.18.0018	27/03/14	24/07/14	119
RTOrd - 0010040-73.2014.5.18.0018	31/03/14	17/09/14	170
RTOrd - 0010048-50.2014.5.18.0018	31/03/14	10/07/14	101
RTOrd - 0010054-57.2014.5.18.0018	26/02/14	26/02/14	0
RTOrd - 0010056-27.2014.5.18.0018	31/03/14	17/07/14	108
RTOrd - 0010058-94.2014.5.18.0018	17/03/14	17/03/14	0
RTOrd - 0010063-19.2014.5.18.0018	25/03/14	24/06/14	91
RTOrd - 0010077-03.2014.5.18.0018	01/04/14	01/04/14	0
RTOrd - 0010082-25.2014.5.18.0018	02/04/14	02/04/14	0
RTOrd - 0010083-10.2014.5.18.0018	02/04/14	07/05/14	35
RTOrd - 0010087-47.2014.5.18.0018	02/04/14	26/09/14	177
RTOrd - 0010089-17.2014.5.18.0018	03/04/14	09/09/14	159
RTOrd - 0010093-54.2014.5.18.0018	02/04/14	20/10/14	201
RTOrd - 0010103-98.2014.5.18.0018	20/03/14	06/10/14	200
RTOrd - 0010109-08.2014.5.18.0018	03/04/14	09/07/14	97
RTOrd - 0010110-90.2014.5.18.0018	03/04/14	03/04/14	0
RTOrd - 0010112-60.2014.5.18.0018	03/04/14	10/04/14	7
RTOrd - 0010113-45.2014.5.18.0018	03/04/14	13/06/14	71
RTOrd - 0010113-45.2014.5.18.0018	03/04/14	16/07/14	104
RTOrd - 0010117-82.2014.5.18.0018	07/04/14	07/04/14	0
RTOrd - 0010122-07.2014.5.18.0018	07/04/14	27/08/14	142

Legenda:
1ª Aud.: Data da primeira audiência que ocorrer, Inicial ou UNA;
Enc. da Instrução: Data da conclusão para proferir sentença;
Prazo: Quantidade de dias decorridos da 1ª aud. até o encerramento da instrução.



PRAZO MÉDIO ENTRE A 1ª AUDIÊNCIA E O ENCERRAMENTO DA INSTRUÇÃO - 18ª VARA DO TRABALHO DE GOIÂNIA

Sem magistrado

ORDINÁRIO

Qtd	Prazo Médio
774	86,69

Nr. Processo	1ª Aud.	Enc. Instrução.	Prazo
RTOrd - 0010124-74.2014.5.18.0018	07/04/14	31/07/14	115
RTOrd - 0010125-59.2014.5.18.0018	07/04/14	07/04/14	0
RTOrd - 0010127-29.2014.5.18.0018	08/04/14	06/05/14	28
RTOrd - 0010132-15.2013.5.18.0009	01/08/13	17/02/14	200
RTOrd - 0010137-73.2014.5.18.0018	08/04/14	02/10/14	177
RTOrd - 0010138-58.2014.5.18.0018	26/02/14	26/02/14	0
RTOrd - 0010140-28.2014.5.18.0018	08/04/14	25/09/14	170
RTOrd - 0010143-80.2014.5.18.0018	08/04/14	08/04/14	0
RTOrd - 0010148-05.2014.5.18.0018	08/04/14	08/04/14	0
RTOrd - 0010161-04.2014.5.18.0018	27/02/14	27/02/14	0
RTOrd - 0010161-04.2014.5.18.0018	27/02/14	17/11/14	263
RTOrd - 0010170-63.2014.5.18.0018	09/04/14	23/10/14	197
RTOrd - 0010173-18.2014.5.18.0018	19/03/14	18/08/14	152
RTOrd - 0010176-70.2014.5.18.0018	09/04/14	18/11/14	223
RTOrd - 0010177-67.2014.5.18.0014	26/02/14	26/02/14	0
RTOrd - 0010178-10.2013.5.18.0007	01/08/13	10/04/14	252
RTOrd - 0010180-10.2014.5.18.0018	09/04/14	16/07/14	98
RTOrd - 0010181-92.2014.5.18.0018	09/04/14	09/04/14	0
RTOrd - 0010181-92.2014.5.18.0018	09/04/14	19/08/14	132
RTOrd - 0010189-69.2014.5.18.0018	10/04/14	12/06/14	63
RTOrd - 0010191-39.2014.5.18.0018	10/04/14	30/07/14	111
RTOrd - 0010193-70.2013.5.18.0009	21/05/13	14/11/14	542
RTOrd - 0010196-61.2014.5.18.0018	10/04/14	05/08/14	117
RTOrd - 0010200-98.2014.5.18.0018	26/03/14	26/03/14	0

Legenda:
1ª Aud.: Data da primeira audiência que ocorrer, Inicial ou UNA;
Enc. da Instrução: Data da conclusão para proferir sentença;
Prazo: Quantidade de dias decorridos da 1ª aud. até o encerramento da instrução.



PRAZO MÉDIO ENTRE A 1ª AUDIÊNCIA E O ENCERRAMENTO DA INSTRUÇÃO - 18ª VARA DO TRABALHO DE GOIÂNIA

Sem magistrado

ORDINÁRIO

Qtd	Prazo Médio
774	86,69

Nr. Processo	1ª Aud.	Enc. Instrução.	Prazo
RTOrd - 0010207-90.2014.5.18.0018	22/04/14	03/12/14	225
RTOrd - 0010210-45.2014.5.18.0018	22/04/14	22/04/14	0
RTOrd - 0010216-52.2014.5.18.0018	22/04/14	02/09/14	133
RTOrd - 0010216-86.2013.5.18.0018	14/03/13	20/02/14	343
RTOrd - 0010218-22.2014.5.18.0018	23/04/14	23/04/14	0
RTOrd - 0010219-07.2014.5.18.0018	23/04/14	21/05/14	28
RTOrd - 0010222-59.2014.5.18.0018	23/04/14	01/09/14	131
RTOrd - 0010224-63.2013.5.18.0018	05/06/13	05/02/14	245
RTOrd - 0010227-81.2014.5.18.0018	24/04/14	29/09/14	158
RTOrd - 0010231-21.2014.5.18.0018	25/04/14	25/04/14	0
RTOrd - 0010232-06.2014.5.18.0018	28/04/14	27/06/14	60
RTOrd - 0010235-64.2014.5.18.0016	04/06/14	04/06/14	0
RTOrd - 0010236-43.2014.5.18.0018	28/04/14	28/04/14	0
RTOrd - 0010239-95.2014.5.18.0018	28/04/14	28/04/14	0
RTOrd - 0010240-80.2014.5.18.0018	07/04/14	07/04/14	0
RTOrd - 0010247-72.2014.5.18.0018	10/04/14	10/04/14	0
RTOrd - 0010248-57.2014.5.18.0018	29/04/14	15/12/14	230
RTOrd - 0010250-27.2014.5.18.0018	23/04/14	26/05/14	33
RTOrd - 0010251-12.2014.5.18.0018	24/04/14	24/04/14	0
RTOrd - 0010255-49.2014.5.18.0018	28/04/14	31/07/14	94
RTOrd - 0010263-26.2014.5.18.0018	29/04/14	06/08/14	99
RTOrd - 0010265-29.2014.5.18.0007	15/05/14	26/08/14	103
RTOrd - 0010265-93.2014.5.18.0018	30/04/14	30/04/14	0
RTOrd - 0010268-48.2014.5.18.0018	29/04/14	04/09/14	128

Legenda:
1ª Aud.: Data da primeira audiência que ocorrer, Inicial ou UNA;
Enc. da Instrução: Data da conclusão para proferir sentença;
Prazo: Quantidade de dias decorridos da 1ª aud. até o encerramento da instrução.



PRAZO MÉDIO ENTRE A 1ª AUDIÊNCIA E O ENCERRAMENTO DA INSTRUÇÃO - 18ª VARA DO TRABALHO DE GOIÂNIA

Sem magistrado

ORDINÁRIO

Qtd	Prazo Médio
774	86,69

Nr. Processo	1ª Aud.	Enc. Instrução.	Prazo
RTOrd - 0010269-33.2014.5.18.0018	29/04/14	12/08/14	105
RTOrd - 0010271-03.2014.5.18.0018	29/04/14	13/08/14	106
RTOrd - 0010272-85.2014.5.18.0018	05/05/14	05/05/14	0
RTOrd - 0010272-85.2014.5.18.0018	05/05/14	05/08/14	92
RTOrd - 0010273-70.2014.5.18.0018	30/04/14	21/08/14	113
RTOrd - 0010274-89.2013.5.18.0018	18/04/13	22/04/14	369
RTOrd - 0010275-40.2014.5.18.0018	29/04/14	30/09/14	154
RTOrd - 0010276-25.2014.5.18.0018	30/04/14	01/07/14	62
RTOrd - 0010277-10.2014.5.18.0018	30/04/14	20/11/14	204
RTOrd - 0010278-92.2014.5.18.0018	30/04/14	18/08/14	110
RTOrd - 0010281-47.2014.5.18.0018	25/04/14	31/07/14	97
RTOrd - 0010281-47.2014.5.18.0018	25/04/14	14/08/14	111
RTOrd - 0010282-66.2013.5.18.0018	22/04/13	02/06/14	406
RTOrd - 0010284-02.2014.5.18.0018	30/04/14	30/04/14	0
RTOrd - 0010285-84.2014.5.18.0018	08/04/14	07/05/14	29
RTOrd - 0010286-69.2014.5.18.0018	09/04/14	12/12/14	247
RTOrd - 0010287-18.2013.5.18.0009	10/07/13	18/02/14	223
RTOrd - 0010288-39.2014.5.18.0018	05/05/14	17/09/14	135
RTOrd - 0010290-09.2014.5.18.0018	05/05/14	26/06/14	52
RTOrd - 0010292-76.2014.5.18.0018	06/05/14	06/05/14	0
RTOrd - 0010294-46.2014.5.18.0018	06/05/14	06/05/14	0
RTOrd - 0010295-31.2014.5.18.0018	06/05/14	06/05/14	0
RTOrd - 0010296-16.2014.5.18.0018	07/05/14	07/05/14	0
RTOrd - 0010297-98.2014.5.18.0018	07/05/14	16/09/14	132

Legenda:
1ª Aud.: Data da primeira audiência que ocorrer, Inicial ou UNA;
Enc. da Instrução: Data da conclusão para proferir sentença;
Prazo: Quantidade de dias decorridos da 1ª aud. até o encerramento da instrução.



PRAZO MÉDIO ENTRE A 1ª AUDIÊNCIA E O ENCERRAMENTO DA INSTRUÇÃO - 18ª VARA DO TRABALHO DE GOIÂNIA

Sem magistrado

ORDINÁRIO

Qtd	Prazo Médio
774	86,69

Nr. Processo	1ª Aud.	Enc. Instrução.	Prazo
RTOrd - 0010299-68.2014.5.18.0018	07/05/14	30/09/14	146
RTOrd - 0010301-38.2014.5.18.0018	08/05/14	01/10/14	146
RTOrd - 0010303-08.2014.5.18.0018	12/05/14	14/08/14	94
RTOrd - 0010306-60.2014.5.18.0018	12/05/14	12/05/14	0
RTOrd - 0010306-77.2014.5.18.0271	26/05/14	18/08/14	84
RTOrd - 0010308-30.2014.5.18.0018	12/05/14	07/10/14	148
RTOrd - 0010311-82.2014.5.18.0018	13/05/14	13/05/14	0
RTOrd - 0010312-67.2014.5.18.0018	13/05/14	08/10/14	148
RTOrd - 0010316-41.2013.5.18.0018	09/05/13	19/03/14	314
RTOrd - 0010316-41.2013.5.18.0018	09/05/13	23/10/14	532
RTOrd - 0010322-14.2014.5.18.0018	19/03/14	21/03/14	2
RTOrd - 0010323-96.2014.5.18.0018	14/05/14	13/10/14	152
RTOrd - 0010326-51.2014.5.18.0018	14/05/14	14/05/14	0
RTOrd - 0010328-55.2013.5.18.0018	01/08/13	19/12/14	505
RTOrd - 0010330-88.2014.5.18.0018	14/05/14	13/10/14	152
RTOrd - 0010341-20.2014.5.18.0018	01/04/14	18/09/14	170
RTOrd - 0010346-42.2014.5.18.0018	19/05/14	29/05/14	10
RTOrd - 0010349-39.2014.5.18.0004	22/04/14	22/04/14	0
RTOrd - 0010349-39.2014.5.18.0004	22/04/14	11/07/14	80
RTOrd - 0010353-34.2014.5.18.0018	19/03/14	02/09/14	167
RTOrd - 0010356-86.2014.5.18.0018	19/05/14	11/11/14	176
RTOrd - 0010357-71.2014.5.18.0018	19/05/14	16/10/14	150
RTOrd - 0010362-35.2014.5.18.0005	10/04/14	06/08/14	118
RTOrd - 0010362-93.2014.5.18.0018	28/03/14	01/07/14	95

Legenda:
1ª Aud.: Data da primeira audiência que ocorrer, Inicial ou UNA;
Enc. da Instrução: Data da conclusão para proferir sentença;
Prazo: Quantidade de dias decorridos da 1ª aud. até o encerramento da instrução.



PRAZO MÉDIO ENTRE A 1ª AUDIÊNCIA E O ENCERRAMENTO DA INSTRUÇÃO - 18ª VARA DO TRABALHO DE GOIÂNIA

Sem magistrado

ORDINÁRIO

Qtd	Prazo Médio
774	86,69

Nr. Processo	1ª Aud.	Enc. Instrução.	Prazo
RTOrd - 0010365-48.2014.5.18.0018	10/04/14	17/09/14	160
RTOrd - 0010366-33.2014.5.18.0018	20/05/14	07/11/14	171
RTOrd - 0010368-18.2014.5.18.0013	04/06/14	04/06/14	0
RTOrd - 0010369-85.2014.5.18.0018	28/04/14	30/04/14	2
RTOrd - 0010369-85.2014.5.18.0018	28/04/14	07/05/14	9
RTOrd - 0010371-55.2014.5.18.0018	08/05/14	02/09/14	117
RTOrd - 0010379-50.2014.5.18.0012	01/04/14	21/10/14	203
RTOrd - 0010383-69.2014.5.18.0018	28/03/14	28/03/14	0
RTOrd - 0010387-09.2014.5.18.0018	28/03/14	23/07/14	117
RTOrd - 0010387-43.2013.5.18.0018	28/05/13	13/01/14	230
RTOrd - 0010395-83.2014.5.18.0018	22/05/14	22/05/14	0
RTOrd - 0010396-05.2013.5.18.0018	31/07/13	03/07/14	337
RTOrd - 0010396-68.2014.5.18.0018	26/05/14	26/05/14	0
RTOrd - 0010396-68.2014.5.18.0018	26/05/14	26/09/14	123
RTOrd - 0010399-23.2014.5.18.0018	26/05/14	26/05/14	0
RTOrd - 0010407-97.2014.5.18.0018	27/05/14	27/11/14	184
RTOrd - 0010409-67.2014.5.18.0018	28/05/14	28/05/14	0
RTOrd - 0010412-22.2014.5.18.0018	28/03/14	28/03/14	0
RTOrd - 0010413-07.2014.5.18.0018	28/03/14	30/06/14	94
RTOrd - 0010418-29.2014.5.18.0018	28/03/14	28/03/14	0
RTOrd - 0010419-14.2014.5.18.0018	28/04/14	02/07/14	65
RTOrd - 0010422-03.2013.5.18.0018	11/04/13	27/01/14	291
RTOrd - 0010422-66.2014.5.18.0018	11/04/14	11/04/14	0
RTOrd - 0010425-21.2014.5.18.0018	11/04/14	11/04/14	0

Legenda:
1ª Aud.: Data da primeira audiência que ocorrer, Inicial ou UNA;
Enc. da Instrução: Data da conclusão para proferir sentença;
Prazo: Quantidade de dias decorridos da 1ª aud. até o encerramento da instrução.



PRAZO MÉDIO ENTRE A 1ª AUDIÊNCIA E O ENCERRAMENTO DA INSTRUÇÃO - 18ª VARA DO TRABALHO DE GOIÂNIA

Sem magistrado

ORDINÁRIO

Qtd	Prazo Médio
774	86,69

Nr. Processo	1ª Aud.	Enc. Instrução.	Prazo
RTOrd - 0010427-88.2014.5.18.0018	28/03/14	14/08/14	139
RTOrd - 0010429-92.2013.5.18.0018	18/04/13	25/02/14	313
RTOrd - 0010431-28.2014.5.18.0018	28/03/14	31/07/14	125
RTOrd - 0010432-13.2014.5.18.0018	28/03/14	02/06/14	66
RTOrd - 0010433-95.2014.5.18.0018	28/03/14	03/07/14	97
RTOrd - 0010434-80.2014.5.18.0018	08/04/14	08/04/14	0
RTOrd - 0010437-35.2014.5.18.0018	22/04/14	19/08/14	119
RTOrd - 0010440-87.2014.5.18.0018	28/03/14	19/09/14	175
RTOrd - 0010445-12.2014.5.18.0018	28/03/14	28/03/14	0
RTOrd - 0010453-71.2013.5.18.0002	18/09/13	14/01/14	118
RTOrd - 0010453-86.2014.5.18.0018	04/04/14	02/06/14	59
RTOrd - 0010455-56.2014.5.18.0018	04/04/14	13/08/14	131
RTOrd - 0010459-08.2014.5.18.0014	28/05/14	04/12/14	190
RTOrd - 0010463-33.2014.5.18.0018	31/03/14	16/09/14	169
RTOrd - 0010465-03.2014.5.18.0018	04/04/14	11/07/14	98
RTOrd - 0010465-03.2014.5.18.0018	04/04/14	15/08/14	133
RTOrd - 0010466-85.2014.5.18.0018	04/04/14	04/04/14	0
RTOrd - 0010467-70.2014.5.18.0018	04/04/14	04/08/14	122
RTOrd - 0010471-10.2014.5.18.0018	04/04/14	04/04/14	0
RTOrd - 0010474-62.2014.5.18.0018	04/04/14	06/10/14	185
RTOrd - 0010477-17.2014.5.18.0018	22/04/14	24/07/14	93
RTOrd - 0010477-51.2013.5.18.0018	17/06/13	25/02/14	253
RTOrd - 0010483-24.2014.5.18.0018	04/04/14	14/07/14	101
RTOrd - 0010483-58.2013.5.18.0018	14/08/13	08/05/14	267

Legenda:
1ª Aud.: Data da primeira audiência que ocorrer, Inicial ou UNA;
Enc. da Instrução: Data da conclusão para proferir sentença;
Prazo: Quantidade de dias decorridos da 1ª aud. até o encerramento da instrução.



PRAZO MÉDIO ENTRE A 1ª AUDIÊNCIA E O ENCERRAMENTO DA INSTRUÇÃO - 18ª VARA DO TRABALHO DE GOIÂNIA

Sem magistrado

ORDINÁRIO

Qtd	Prazo Médio
774	86,69

Nr. Processo	1ª Aud.	Enc. Instrução.	Prazo
RTOrd - 0010485-91.2014.5.18.0018	04/04/14	04/04/14	0
RTOrd - 0010489-31.2014.5.18.0018	04/04/14	11/12/14	251
RTOrd - 0010496-87.2013.5.18.0008	12/09/13	14/07/14	305
RTOrd - 0010503-15.2014.5.18.0018	07/04/14	07/10/14	183
RTOrd - 0010508-37.2014.5.18.0018	03/06/14	03/06/14	0
RTOrd - 0010509-56.2013.5.18.0018	01/07/13	23/01/14	206
RTOrd - 0010512-74.2014.5.18.0018	07/04/14	07/04/14	0
RTOrd - 0010517-96.2014.5.18.0018	01/07/14	15/10/14	106
RTOrd - 0010519-03.2013.5.18.0018	03/07/13	23/05/14	324
RTOrd - 0010532-65.2014.5.18.0018	09/04/14	17/06/14	69
RTOrd - 0010533-50.2014.5.18.0018	09/04/14	09/09/14	153
RTOrd - 0010534-35.2014.5.18.0018	10/04/14	17/07/14	98
RTOrd - 0010534-35.2014.5.18.0018	10/04/14	18/08/14	130
RTOrd - 0010536-05.2014.5.18.0018	10/04/14	07/08/14	119
RTOrd - 0010537-87.2014.5.18.0018	10/04/14	20/08/14	132
RTOrd - 0010540-42.2014.5.18.0018	10/04/14	14/10/14	187
RTOrd - 0010546-49.2014.5.18.0018	14/04/14	10/06/14	57
RTOrd - 0010547-34.2014.5.18.0018	14/04/14	03/06/14	50
RTOrd - 0010552-56.2014.5.18.0018	15/04/14	04/09/14	142
RTOrd - 0010553-41.2014.5.18.0018	15/04/14	14/08/14	121
RTOrd - 0010554-78.2013.5.18.0012	30/07/13	21/03/14	234
RTOrd - 0010558-97.2013.5.18.0018	15/08/13	09/09/14	390
RTOrd - 0010572-47.2014.5.18.0018	22/04/14	29/04/14	7
RTOrd - 0010574-17.2014.5.18.0018	22/04/14	03/12/14	225

Legenda:
1ª Aud.: Data da primeira audiência que ocorrer, Inicial ou UNA;
Enc. da Instrução: Data da conclusão para proferir sentença;
Prazo: Quantidade de dias decorridos da 1ª aud. até o encerramento da instrução.



PRAZO MÉDIO ENTRE A 1ª AUDIÊNCIA E O ENCERRAMENTO DA INSTRUÇÃO - 18ª VARA DO TRABALHO DE GOIÂNIA

Sem magistrado

ORDINÁRIO

Qtd	Prazo Médio
774	86,69

Nr. Processo	1ª Aud.	Enc. Instrução.	Prazo
RTOrd - 0010578-54.2014.5.18.0018	22/04/14	16/07/14	85
RTOrd - 0010579-39.2014.5.18.0018	22/04/14	25/07/14	94
RTOrd - 0010584-95.2013.5.18.0018	20/08/13	11/04/14	234
RTOrd - 0010587-16.2014.5.18.0018	23/04/14	05/12/14	226
RTOrd - 0010588-98.2014.5.18.0018	23/04/14	28/05/14	35
RTOrd - 0010589-83.2014.5.18.0018	23/04/14	14/05/14	21
RTOrd - 0010591-53.2014.5.18.0018	23/04/14	23/04/14	0
RTOrd - 0010594-08.2014.5.18.0018	23/04/14	08/09/14	138
RTOrd - 0010595-90.2014.5.18.0018	20/08/14	10/10/14	51
RTOrd - 0010598-45.2014.5.18.0018	23/04/14	24/04/14	1
RTOrd - 0010602-82.2014.5.18.0018	24/04/14	16/09/14	145
RTOrd - 0010604-86.2013.5.18.0018	26/08/13	21/03/14	207
RTOrd - 0010606-22.2014.5.18.0018	25/04/14	30/04/14	5
RTOrd - 0010606-22.2014.5.18.0018	25/04/14	07/05/14	12
RTOrd - 0010608-89.2014.5.18.0018	25/04/14	25/04/14	0
RTOrd - 0010612-29.2014.5.18.0018	24/04/14	01/10/14	160
RTOrd - 0010612-63.2013.5.18.0018	27/08/13	23/01/14	149
RTOrd - 0010613-14.2014.5.18.0018	25/04/14	03/09/14	131
RTOrd - 0010615-11.2014.5.18.0009	09/08/14	09/08/14	0
RTOrd - 0010620-06.2014.5.18.0018	28/04/14	04/08/14	98
RTOrd - 0010622-73.2014.5.18.0018	04/08/14	11/09/14	38
RTOrd - 0010626-13.2014.5.18.0018	29/04/14	29/04/14	0
RTOrd - 0010626-47.2013.5.18.0018	03/09/13	28/07/14	328
RTOrd - 0010628-80.2014.5.18.0018	29/04/14	29/04/14	0

Legenda:
1ª Aud.: Data da primeira audiência que ocorrer, Inicial ou UNA;
Enc. da Instrução: Data da conclusão para proferir sentença;
Prazo: Quantidade de dias decorridos da 1ª aud. até o encerramento da instrução.



PRAZO MÉDIO ENTRE A 1ª AUDIÊNCIA E O ENCERRAMENTO DA INSTRUÇÃO - 18ª VARA DO TRABALHO DE GOIÂNIA

Sem magistrado

ORDINÁRIO

Qtd	Prazo Médio
774	86,69

Nr. Processo	1ª Aud.	Enc. Instrução.	Prazo
RTOrd - 0010633-05.2014.5.18.0018	09/06/14	09/06/14	0
RTOrd - 0010636-91.2013.5.18.0018	04/07/13	29/01/14	209
RTOrd - 0010638-27.2014.5.18.0018	29/04/14	29/04/14	0
RTOrd - 0010644-34.2014.5.18.0018	04/06/14	19/08/14	76
RTOrd - 0010650-41.2014.5.18.0018	30/06/14	10/09/14	72
RTOrd - 0010653-93.2014.5.18.0018	04/09/14	12/09/14	8
RTOrd - 0010655-11.2014.5.18.0003	09/08/14	18/09/14	40
RTOrd - 0010656-48.2014.5.18.0018	22/04/14	08/09/14	139
RTOrd - 0010658-18.2014.5.18.0018	08/05/14	02/12/14	208
RTOrd - 0010661-12.2014.5.18.0005	09/08/14	26/11/14	109
RTOrd - 0010661-87.2013.5.18.0018	23/09/13	19/08/14	330
RTOrd - 0010662-55.2014.5.18.0018	15/05/14	15/12/14	214
RTOrd - 0010666-92.2014.5.18.0018	09/06/14	09/06/14	0
RTOrd - 0010672-02.2014.5.18.0018	02/07/14	10/07/14	8
RTOrd - 0010673-84.2014.5.18.0018	09/06/14	27/11/14	171
RTOrd - 0010680-76.2014.5.18.0018	10/06/14	10/06/14	0
RTOrd - 0010684-16.2014.5.18.0018	29/04/14	29/04/14	0
RTOrd - 0010689-38.2014.5.18.0018	10/06/14	08/10/14	120
RTOrd - 0010689-72.2013.5.18.0018	11/09/13	15/10/14	399
RTOrd - 0010693-75.2014.5.18.0018	10/06/14	15/12/14	188
RTOrd - 0010694-60.2014.5.18.0018	10/06/14	07/08/14	58
RTOrd - 0010698-97.2014.5.18.0018	10/06/14	04/12/14	177
RTOrd - 0010699-82.2014.5.18.0018	18/06/14	23/10/14	127
RTOrd - 0010700-67.2014.5.18.0018	11/06/14	26/11/14	168

Legenda:
1ª Aud.: Data da primeira audiência que ocorrer, Inicial ou UNA;
Enc. da Instrução: Data da conclusão para proferir sentença;
Prazo: Quantidade de dias decorridos da 1ª aud. até o encerramento da instrução.



PRAZO MÉDIO ENTRE A 1ª AUDIÊNCIA E O ENCERRAMENTO DA INSTRUÇÃO - 18ª VARA DO TRABALHO DE GOIÂNIA

Sem magistrado

ORDINÁRIO

Qtd	Prazo Médio
774	86,69

Nr. Processo	1ª Aud.	Enc. Instrução.	Prazo
RTOrd - 0010700-67.2014.5.18.0018	11/06/14	02/12/14	174
RTOrd - 0010701-52.2014.5.18.0018	11/06/14	11/06/14	0
RTOrd - 0010701-64.2014.5.18.0014	09/07/14	05/11/14	119
RTOrd - 0010706-74.2014.5.18.0018	11/06/14	15/12/14	187
RTOrd - 0010707-59.2014.5.18.0018	30/09/14	30/09/14	0
RTOrd - 0010707-93.2013.5.18.0018	18/09/13	19/02/14	154
RTOrd - 0010708-44.2014.5.18.0018	16/06/14	17/07/14	31
RTOrd - 0010714-51.2014.5.18.0018	16/06/14	02/12/14	169
RTOrd - 0010716-21.2014.5.18.0018	16/06/14	16/06/14	0
RTOrd - 0010718-88.2014.5.18.0018	16/06/14	16/06/14	0
RTOrd - 0010720-92.2013.5.18.0018	08/07/13	17/02/14	224
RTOrd - 0010721-43.2014.5.18.0018	18/06/14	18/06/14	0
RTOrd - 0010721-77.2013.5.18.0018	05/09/13	28/07/14	326
RTOrd - 0010722-28.2014.5.18.0018	18/06/14	05/12/14	170
RTOrd - 0010723-13.2014.5.18.0018	18/06/14	23/06/14	5
RTOrd - 0010726-65.2014.5.18.0018	18/06/14	28/11/14	163
RTOrd - 0010728-35.2014.5.18.0018	24/06/14	09/12/14	168
RTOrd - 0010738-79.2014.5.18.0018	25/06/14	04/11/14	132
RTOrd - 0010739-98.2013.5.18.0018	05/06/13	15/08/14	436
RTOrd - 0010744-86.2014.5.18.0018	25/06/14	25/06/14	0
RTOrd - 0010745-71.2014.5.18.0018	25/06/14	05/08/14	41
RTOrd - 0010747-41.2014.5.18.0018	25/06/14	17/07/14	22
RTOrd - 0010748-26.2014.5.18.0018	25/06/14	17/07/14	22
RTOrd - 0010751-63.2013.5.18.0002	20/11/13	29/04/14	160

Legenda:
1ª Aud.: Data da primeira audiência que ocorrer, Inicial ou UNA;
Enc. da Instrução: Data da conclusão para proferir sentença;
Prazo: Quantidade de dias decorridos da 1ª aud. até o encerramento da instrução.



PRAZO MÉDIO ENTRE A 1ª AUDIÊNCIA E O ENCERRAMENTO DA INSTRUÇÃO - 18ª VARA DO TRABALHO DE GOIÂNIA

Sem magistrado

ORDINÁRIO

Qtd	Prazo Médio
774	86,69

Nr. Processo	1ª Aud.	Enc. Instrução.	Prazo
RTOrd - 0010754-33.2014.5.18.0018	26/06/14	24/07/14	28
RTOrd - 0010755-52.2013.5.18.0018	17/06/13	19/03/14	275
RTOrd - 0010755-52.2013.5.18.0018	17/06/13	12/05/14	329
RTOrd - 0010756-03.2014.5.18.0018	30/06/14	14/10/14	106
RTOrd - 0010756-03.2014.5.18.0018	30/06/14	27/11/14	150
RTOrd - 0010766-47.2014.5.18.0018	03/07/14	04/07/14	1
RTOrd - 0010768-17.2014.5.18.0018	07/07/14	21/10/14	106
RTOrd - 0010770-90.2014.5.18.0016	13/08/14	07/10/14	55
RTOrd - 0010774-24.2014.5.18.0018	07/07/14	07/07/14	0
RTOrd - 0010777-76.2014.5.18.0018	09/07/14	02/10/14	85
RTOrd - 0010779-91.2014.5.18.0003	16/06/14	07/10/14	113
RTOrd - 0010780-31.2014.5.18.0018	09/07/14	09/07/14	0
RTOrd - 0010781-16.2014.5.18.0018	09/07/14	24/07/14	15
RTOrd - 0010785-56.2014.5.18.0017	05/08/14	04/12/14	121
RTOrd - 0010787-23.2014.5.18.0018	30/06/14	02/10/14	94
RTOrd - 0010788-08.2014.5.18.0018	09/07/14	09/07/14	0
RTOrd - 0010791-60.2014.5.18.0018	10/07/14	10/07/14	0
RTOrd - 0010797-67.2014.5.18.0018	14/07/14	22/09/14	70
RTOrd - 0010801-07.2014.5.18.0018	14/07/14	15/12/14	154
RTOrd - 0010804-93.2013.5.18.0018	09/07/13	25/03/14	259
RTOrd - 0010807-48.2013.5.18.0018	13/08/13	27/01/14	167
RTOrd - 0010808-96.2014.5.18.0018	15/07/14	08/10/14	85
RTOrd - 0010811-51.2014.5.18.0018	16/07/14	29/09/14	75
RTOrd - 0010814-06.2014.5.18.0018	16/07/14	25/09/14	71

Legenda:
1ª Aud.: Data da primeira audiência que ocorrer, Inicial ou UNA;
Enc. da Instrução: Data da conclusão para proferir sentença;
Prazo: Quantidade de dias decorridos da 1ª aud. até o encerramento da instrução.



PRAZO MÉDIO ENTRE A 1ª AUDIÊNCIA E O ENCERRAMENTO DA INSTRUÇÃO - 18ª VARA DO TRABALHO DE GOIÂNIA

Sem magistrado

ORDINÁRIO

Qtd	Prazo Médio
774	86,69

Nr. Processo	1ª Aud.	Enc. Instrução.	Prazo
RTOrd - 0010815-25.2013.5.18.0018	15/08/13	05/06/14	294
RTOrd - 0010817-97.2014.5.18.0005	14/08/14	15/08/14	1
RTOrd - 0010823-65.2014.5.18.0018	17/07/14	04/11/14	110
RTOrd - 0010824-50.2014.5.18.0018	17/07/14	07/08/14	21
RTOrd - 0010825-35.2014.5.18.0018	17/07/14	17/07/14	0
RTOrd - 0010828-90.2014.5.18.0017	25/08/14	12/12/14	109
RTOrd - 0010830-57.2014.5.18.0018	04/09/14	13/10/14	39
RTOrd - 0010831-42.2014.5.18.0018	04/09/14	23/10/14	49
RTOrd - 0010832-61.2013.5.18.0018	21/08/13	09/05/14	261
RTOrd - 0010834-94.2014.5.18.0018	09/09/14	03/11/14	55
RTOrd - 0010836-64.2014.5.18.0018	09/09/14	04/11/14	56
RTOrd - 0010836-98.2013.5.18.0018	26/08/13	26/09/14	396
RTOrd - 0010837-49.2014.5.18.0018	04/09/14	16/10/14	42
RTOrd - 0010840-04.2014.5.18.0018	10/07/14	10/07/14	0
RTOrd - 0010841-86.2014.5.18.0018	09/09/14	11/11/14	63
RTOrd - 0010851-33.2014.5.18.0018	23/07/14	02/12/14	132
RTOrd - 0010852-18.2014.5.18.0018	23/07/14	04/12/14	134
RTOrd - 0010854-85.2014.5.18.0018	24/07/14	24/07/14	0
RTOrd - 0010861-77.2014.5.18.0018	24/07/14	10/12/14	139
RTOrd - 0010862-62.2014.5.18.0018	24/07/14	30/10/14	98
RTOrd - 0010867-84.2014.5.18.0018	28/07/14	28/07/14	0
RTOrd - 0010867-84.2014.5.18.0018	28/07/14	22/08/14	25
RTOrd - 0010869-54.2014.5.18.0018	30/07/14	10/12/14	133
RTOrd - 0010874-76.2014.5.18.0018	29/05/14	29/05/14	0

Legenda:
1ª Aud.: Data da primeira audiência que ocorrer, Inicial ou UNA;
Enc. da Instrução: Data da conclusão para proferir sentença;
Prazo: Quantidade de dias decorridos da 1ª aud. até o encerramento da instrução.



PRAZO MÉDIO ENTRE A 1ª AUDIÊNCIA E O ENCERRAMENTO DA INSTRUÇÃO - 18ª VARA DO TRABALHO DE GOIÂNIA

Sem magistrado

ORDINÁRIO

Qtd	Prazo Médio
774	86,69

Nr. Processo	1ª Aud.	Enc. Instrução.	Prazo
RTOrd - 0010876-46.2014.5.18.0018	28/07/14	24/09/14	58
RTOrd - 0010877-65.2013.5.18.0018	18/07/13	13/01/14	179
RTOrd - 0010883-38.2014.5.18.0018	28/07/14	14/11/14	109
RTOrd - 0010887-75.2014.5.18.0018	30/07/14	30/07/14	0
RTOrd - 0010888-60.2014.5.18.0018	30/07/14	30/07/14	0
RTOrd - 0010892-34.2013.5.18.0018	02/09/13	21/02/14	172
RTOrd - 0010892-97.2014.5.18.0018	31/07/14	31/07/14	0
RTOrd - 0010897-56.2013.5.18.0018	03/09/13	18/02/14	168
RTOrd - 0010898-07.2014.5.18.0018	31/07/14	24/09/14	55
RTOrd - 0010902-44.2014.5.18.0018	04/08/14	28/11/14	116
RTOrd - 0010904-14.2014.5.18.0018	31/07/14	13/10/14	74
RTOrd - 0010905-72.2013.5.18.0005	21/10/13	24/03/14	154
RTOrd - 0010910-70.2013.5.18.0013	30/10/13	10/02/14	103
RTOrd - 0010914-91.2014.5.18.0007	21/08/14	21/08/14	0
RTOrd - 0010916-28.2014.5.18.0018	05/08/14	07/10/14	63
RTOrd - 0010920-65.2014.5.18.0018	06/08/14	27/11/14	113
RTOrd - 0010929-27.2014.5.18.0018	06/08/14	15/08/14	9
RTOrd - 0010939-71.2014.5.18.0018	12/08/14	27/11/14	107
RTOrd - 0010940-56.2014.5.18.0018	12/08/14	12/08/14	0
RTOrd - 0010941-41.2014.5.18.0018	09/08/14	04/09/14	26
RTOrd - 0010941-41.2014.5.18.0018	09/08/14	31/10/14	83
RTOrd - 0010942-26.2014.5.18.0018	12/08/14	02/12/14	112
RTOrd - 0010946-63.2014.5.18.0018	24/06/14	24/06/14	0
RTOrd - 0010947-48.2014.5.18.0018	16/06/14	16/06/14	0

Legenda:
1ª Aud.: Data da primeira audiência que ocorrer, Inicial ou UNA;
Enc. da Instrução: Data da conclusão para proferir sentença;
Prazo: Quantidade de dias decorridos da 1ª aud. até o encerramento da instrução.



PRAZO MÉDIO ENTRE A 1ª AUDIÊNCIA E O ENCERRAMENTO DA INSTRUÇÃO - 18ª VARA DO TRABALHO DE GOIÂNIA

Sem magistrado

ORDINÁRIO

Qtd	Prazo Médio
774	86,69

Nr. Processo	1ª Aud.	Enc. Instrução.	Prazo
RTOrd - 0010947-82.2013.5.18.0018	05/08/13	29/01/14	177
RTOrd - 0010949-18.2014.5.18.0018	05/08/14	28/11/14	115
RTOrd - 0010949-18.2014.5.18.0018	05/08/14	01/12/14	118
RTOrd - 0010951-85.2014.5.18.0018	13/08/14	13/08/14	0
RTOrd - 0010952-70.2014.5.18.0018	13/08/14	05/12/14	114
RTOrd - 0010957-25.2014.5.18.0008	27/08/14	27/08/14	0
RTOrd - 0010961-32.2014.5.18.0018	13/08/14	07/10/14	55
RTOrd - 0010962-17.2014.5.18.0018	12/12/14	15/12/14	3
RTOrd - 0010963-02.2014.5.18.0018	14/08/14	10/12/14	118
RTOrd - 0010965-69.2014.5.18.0018	14/08/14	02/10/14	49
RTOrd - 0010965-69.2014.5.18.0018	14/08/14	03/12/14	111
RTOrd - 0010966-05.2014.5.18.0002	10/09/14	10/09/14	0
RTOrd - 0010966-54.2014.5.18.0018	14/08/14	01/10/14	48
RTOrd - 0010968-24.2014.5.18.0018	04/08/14	19/08/14	15
RTOrd - 0010974-31.2014.5.18.0018	24/06/14	24/06/14	0
RTOrd - 0010978-05.2013.5.18.0018	12/09/13	07/05/14	237
RTOrd - 0010984-12.2013.5.18.0018	16/09/13	01/04/14	197
RTOrd - 0010984-75.2014.5.18.0018	04/09/14	04/09/14	0
RTOrd - 0010985-94.2013.5.18.0018	17/09/13	26/03/14	190
RTOrd - 0010988-82.2013.5.18.0007	14/01/14	11/02/14	28
RTOrd - 0010989-97.2014.5.18.0018	04/08/14	04/08/14	0
RTOrd - 0010994-22.2014.5.18.0018	18/08/14	23/10/14	66
RTOrd - 0010995-07.2014.5.18.0018	19/08/14	19/08/14	0
RTOrd - 0010996-26.2013.5.18.0018	19/09/13	20/02/14	154

Legenda:
1ª Aud.: Data da primeira audiência que ocorrer, Inicial ou UNA;
Enc. da Instrução: Data da conclusão para proferir sentença;
Prazo: Quantidade de dias decorridos da 1ª aud. até o encerramento da instrução.



PRAZO MÉDIO ENTRE A 1ª AUDIÊNCIA E O ENCERRAMENTO DA INSTRUÇÃO - 18ª VARA DO TRABALHO DE GOIÂNIA

Sem magistrado

ORDINÁRIO

Qtd	Prazo Médio
774	86,69

Nr. Processo	1ª Aud.	Enc. Instrução.	Prazo
RTOrd - 0010997-74.2014.5.18.0018	19/08/14	19/08/14	0
RTOrd - 0010999-44.2014.5.18.0018	20/08/14	08/09/14	19
RTOrd - 0010999-78.2013.5.18.0018	23/09/13	24/02/14	154
RTOrd - 0011000-29.2014.5.18.0018	20/08/14	23/10/14	64
RTOrd - 0011001-48.2013.5.18.0018	23/09/13	05/08/14	316
RTOrd - 0011001-48.2013.5.18.0018	23/09/13	14/10/14	386
RTOrd - 0011004-03.2013.5.18.0018	24/09/13	29/04/14	217
RTOrd - 0011005-51.2014.5.18.0018	20/08/14	20/08/14	0
RTOrd - 0011006-36.2014.5.18.0018	20/08/14	20/08/14	0
RTOrd - 0011010-73.2014.5.18.0018	20/08/14	01/10/14	42
RTOrd - 0011014-47.2013.5.18.0018	25/09/13	03/06/14	251
RTOrd - 0011015-95.2014.5.18.0018	21/08/14	13/10/14	53
RTOrd - 0011021-35.2014.5.18.0008	05/08/14	15/12/14	132
RTOrd - 0011025-42.2014.5.18.0018	17/10/14	17/10/14	0
RTOrd - 0011026-27.2014.5.18.0018	25/08/14	25/08/14	0
RTOrd - 0011031-83.2013.5.18.0018	26/09/13	10/01/14	106
RTOrd - 0011036-71.2014.5.18.0018	26/08/14	26/08/14	0
RTOrd - 0011038-41.2014.5.18.0018	26/08/14	26/08/14	0
RTOrd - 0011041-93.2014.5.18.0018	21/10/14	21/10/14	0
RTOrd - 0011049-70.2014.5.18.0018	27/08/14	27/08/14	0
RTOrd - 0011054-29.2013.5.18.0018	30/09/13	24/03/14	175
RTOrd - 0011056-65.2014.5.18.0017	29/09/14	29/09/14	0
RTOrd - 0011056-96.2013.5.18.0018	01/10/13	24/09/14	358
RTOrd - 0011060-36.2013.5.18.0018	02/10/13	28/03/14	177

Legenda:
1ª Aud.: Data da primeira audiência que ocorrer, Inicial ou UNA;
Enc. da Instrução: Data da conclusão para proferir sentença;
Prazo: Quantidade de dias decorridos da 1ª aud. até o encerramento da instrução.



PRAZO MÉDIO ENTRE A 1ª AUDIÊNCIA E O ENCERRAMENTO DA INSTRUÇÃO - 18ª VARA DO TRABALHO DE GOIÂNIA

Sem magistrado

ORDINÁRIO

Qtd	Prazo Médio
774	86,69

Nr. Processo	1ª Aud.	Enc. Instrução.	Prazo
RTOrd - 0011063-54.2014.5.18.0018	28/08/14	28/08/14	0
RTOrd - 0011064-39.2014.5.18.0018	15/07/14	16/07/14	1
RTOrd - 0011068-76.2014.5.18.0018	29/10/14	10/11/14	12
RTOrd - 0011069-61.2014.5.18.0018	29/10/14	03/11/14	5
RTOrd - 0011071-61.2014.5.18.0008	09/09/14	18/11/14	70
RTOrd - 0011072-16.2014.5.18.0018	01/09/14	01/09/14	0
RTOrd - 0011074-20.2013.5.18.0018	03/10/13	25/02/14	145
RTOrd - 0011075-05.2013.5.18.0018	03/10/13	26/02/14	146
RTOrd - 0011076-87.2013.5.18.0018	03/10/13	27/02/14	147
RTOrd - 0011078-23.2014.5.18.0018	01/09/14	02/09/14	1
RTOrd - 0011079-08.2014.5.18.0018	01/09/14	02/10/14	31
RTOrd - 0011080-90.2014.5.18.0018	02/09/14	02/09/14	0
RTOrd - 0011083-79.2013.5.18.0018	03/10/13	09/06/14	249
RTOrd - 0011089-52.2014.5.18.0018	21/08/14	21/08/14	0
RTOrd - 0011090-37.2014.5.18.0018	02/09/14	02/09/14	0
RTOrd - 0011091-22.2014.5.18.0018	02/09/14	02/09/14	0
RTOrd - 0011101-09.2013.5.18.0016	30/10/13	12/02/14	105
RTOrd - 0011101-66.2014.5.18.0018	03/09/14	03/09/14	0
RTOrd - 0011102-51.2014.5.18.0018	23/10/14	11/11/14	19
RTOrd - 0011102-85.2013.5.18.0018	09/10/13	26/02/14	140
RTOrd - 0011103-36.2014.5.18.0018	03/09/14	03/09/14	0
RTOrd - 0011104-55.2013.5.18.0018	16/01/14	11/03/14	54
RTOrd - 0011104-82.2013.5.18.0009	13/01/14	13/01/14	0
RTOrd - 0011105-06.2014.5.18.0018	02/09/14	08/10/14	36

Legenda:
1ª Aud.: Data da primeira audiência que ocorrer, Inicial ou UNA;
Enc. da Instrução: Data da conclusão para proferir sentença;
Prazo: Quantidade de dias decorridos da 1ª aud. até o encerramento da instrução.



PRAZO MÉDIO ENTRE A 1ª AUDIÊNCIA E O ENCERRAMENTO DA INSTRUÇÃO - 18ª VARA DO TRABALHO DE GOIÂNIA

Sem magistrado

ORDINÁRIO

Qtd	Prazo Médio
774	86,69

Nr. Processo	1ª Aud.	Enc. Instrução.	Prazo
RTOrd - 0011110-62.2013.5.18.0018	10/10/13	20/08/14	314
RTOrd - 0011111-47.2013.5.18.0018	10/10/13	15/01/14	97
RTOrd - 0011114-65.2014.5.18.0018	02/09/14	17/10/14	45
RTOrd - 0011117-54.2013.5.18.0018	11/10/13	21/03/14	161
RTOrd - 0011119-24.2013.5.18.0018	14/10/13	10/04/14	178
RTOrd - 0011120-72.2014.5.18.0018	10/09/14	09/10/14	29
RTOrd - 0011121-72.2014.5.18.0013	23/07/14	25/07/14	2
RTOrd - 0011131-04.2014.5.18.0018	08/09/14	08/09/14	0
RTOrd - 0011131-38.2013.5.18.0018	15/10/13	05/09/14	325
RTOrd - 0011132-23.2013.5.18.0018	15/10/13	20/03/14	156
RTOrd - 0011132-86.2014.5.18.0018	08/09/14	03/11/14	56
RTOrd - 0011133-71.2014.5.18.0018	09/09/14	09/09/14	0
RTOrd - 0011134-56.2014.5.18.0018	09/09/14	09/09/14	0
RTOrd - 0011137-45.2013.5.18.0018	16/10/13	13/02/14	120
RTOrd - 0011138-02.2014.5.18.0016	16/10/14	16/10/14	0
RTOrd - 0011138-30.2013.5.18.0018	16/10/13	13/02/14	120
RTOrd - 0011144-03.2014.5.18.0018	10/09/14	10/09/14	0
RTOrd - 0011145-85.2014.5.18.0018	10/09/14	03/12/14	84
RTOrd - 0011146-07.2013.5.18.0018	16/10/13	24/07/14	281
RTOrd - 0011146-07.2013.5.18.0018	16/10/13	02/10/14	351
RTOrd - 0011150-10.2014.5.18.0018	10/09/14	22/09/14	12
RTOrd - 0011151-74.2013.5.18.0003	23/10/13	06/02/14	106
RTOrd - 0011152-17.2013.5.18.0017	12/11/13	22/04/14	161
RTOrd - 0011154-81.2013.5.18.0018	17/10/13	16/05/14	211

Legenda:
1ª Aud.: Data da primeira audiência que ocorrer, Inicial ou UNA;
Enc. da Instrução: Data da conclusão para proferir sentença;
Prazo: Quantidade de dias decorridos da 1ª aud. até o encerramento da instrução.



PRAZO MÉDIO ENTRE A 1ª AUDIÊNCIA E O ENCERRAMENTO DA INSTRUÇÃO - 18ª VARA DO TRABALHO DE GOIÂNIA

Sem magistrado

ORDINÁRIO

Qtd	Prazo Médio
774	86,69

Nr. Processo	1ª Aud.	Enc. Instrução.	Prazo
RTOrd - 0011156-17.2014.5.18.0018	11/09/14	15/12/14	95
RTOrd - 0011157-02.2014.5.18.0018	15/09/14	15/09/14	0
RTOrd - 0011160-54.2014.5.18.0018	11/09/14	11/09/14	0
RTOrd - 0011166-61.2014.5.18.0018	15/09/14	02/10/14	17
RTOrd - 0011173-87.2013.5.18.0018	17/10/13	16/01/14	91
RTOrd - 0011176-08.2014.5.18.0018	22/07/14	23/10/14	93
RTOrd - 0011179-94.2013.5.18.0018	22/10/13	25/04/14	185
RTOrd - 0011181-30.2014.5.18.0018	14/10/14	14/10/14	0
RTOrd - 0011183-55.2013.5.18.0011	17/10/13	23/01/14	98
RTOrd - 0011186-52.2014.5.18.0018	15/09/14	15/09/14	0
RTOrd - 0011187-37.2014.5.18.0018	16/09/14	16/09/14	0
RTOrd - 0011188-22.2014.5.18.0018	17/09/14	17/09/14	0
RTOrd - 0011191-74.2014.5.18.0018	16/09/14	17/11/14	62
RTOrd - 0011193-44.2014.5.18.0018	17/09/14	29/09/14	12
RTOrd - 0011196-96.2014.5.18.0018	17/09/14	17/09/14	0
RTOrd - 0011199-51.2014.5.18.0018	18/09/14	18/09/14	0
RTOrd - 0011199-72.2014.5.18.0011	30/10/14	25/11/14	26
RTOrd - 0011199-85.2013.5.18.0018	23/10/13	12/03/14	140
RTOrd - 0011200-36.2014.5.18.0018	18/09/14	18/09/14	0
RTOrd - 0011212-50.2014.5.18.0018	30/09/14	30/09/14	0
RTOrd - 0011213-35.2014.5.18.0018	23/09/14	07/10/14	14
RTOrd - 0011218-57.2014.5.18.0018	23/09/14	23/09/14	0
RTOrd - 0011219-42.2014.5.18.0018	24/09/14	13/10/14	19
RTOrd - 0011222-31.2013.5.18.0018	30/10/13	30/05/14	212

Legenda:
1ª Aud.: Data da primeira audiência que ocorrer, Inicial ou UNA;
Enc. da Instrução: Data da conclusão para proferir sentença;
Prazo: Quantidade de dias decorridos da 1ª aud. até o encerramento da instrução.



PRAZO MÉDIO ENTRE A 1ª AUDIÊNCIA E O ENCERRAMENTO DA INSTRUÇÃO - 18ª VARA DO TRABALHO DE GOIÂNIA

Sem magistrado

ORDINÁRIO

Qtd	Prazo Médio
774	86,69

Nr. Processo	1ª Aud.	Enc. Instrução.	Prazo
RTOrd - 0011223-16.2013.5.18.0018	30/10/13	08/10/14	343
RTOrd - 0011226-34.2014.5.18.0018	25/09/14	15/10/14	20
RTOrd - 0011226-68.2013.5.18.0018	12/11/13	23/01/14	72
RTOrd - 0011232-75.2013.5.18.0018	05/11/13	08/04/14	154
RTOrd - 0011236-15.2013.5.18.0018	23/10/13	10/03/14	138
RTOrd - 0011237-63.2014.5.18.0018	23/09/14	08/10/14	15
RTOrd - 0011237-97.2013.5.18.0018	30/10/13	04/08/14	278
RTOrd - 0011238-48.2014.5.18.0018	25/09/14	25/09/14	0
RTOrd - 0011238-82.2013.5.18.0018	31/10/13	28/02/14	120
RTOrd - 0011242-85.2014.5.18.0018	01/10/14	07/10/14	6
RTOrd - 0011249-14.2013.5.18.0018	14/10/13	12/03/14	149
RTOrd - 0011262-13.2013.5.18.0018	05/11/13	30/04/14	176
RTOrd - 0011266-16.2014.5.18.0018	13/10/14	13/10/14	0
RTOrd - 0011268-20.2013.5.18.0018	12/02/14	07/11/14	268
RTOrd - 0011268-83.2014.5.18.0018	06/10/14	31/10/14	25
RTOrd - 0011274-90.2014.5.18.0018	07/10/14	07/10/14	0
RTOrd - 0011277-79.2013.5.18.0018	06/11/13	09/04/14	154
RTOrd - 0011279-15.2014.5.18.0018	08/10/14	08/10/14	0
RTOrd - 0011280-97.2014.5.18.0018	08/10/14	08/10/14	0
RTOrd - 0011282-67.2014.5.18.0018	04/08/14	18/11/14	106
RTOrd - 0011282-82.2014.5.18.0013	16/10/14	04/11/14	19
RTOrd - 0011283-04.2013.5.18.0013	09/12/13	08/08/14	242
RTOrd - 0011286-07.2014.5.18.0018	13/10/14	13/10/14	0
RTOrd - 0011286-41.2013.5.18.0018	21/01/14	30/01/14	9

Legenda:
1ª Aud.: Data da primeira audiência que ocorrer, Inicial ou UNA;
Enc. da Instrução: Data da conclusão para proferir sentença;
Prazo: Quantidade de dias decorridos da 1ª aud. até o encerramento da instrução.



PRAZO MÉDIO ENTRE A 1ª AUDIÊNCIA E O ENCERRAMENTO DA INSTRUÇÃO - 18ª VARA DO TRABALHO DE GOIÂNIA

Sem magistrado

ORDINÁRIO

Qtd	Prazo Médio
774	86,69

Nr. Processo	1ª Aud.	Enc. Instrução.	Prazo
RTOrd - 0011288-11.2013.5.18.0018	21/01/14	10/03/14	48
RTOrd - 0011290-78.2013.5.18.0018	11/11/13	15/01/14	65
RTOrd - 0011293-96.2014.5.18.0018	09/10/14	14/10/14	5
RTOrd - 0011296-85.2013.5.18.0018	10/09/13	18/02/14	161
RTOrd - 0011299-06.2014.5.18.0018	13/10/14	16/10/14	3
RTOrd - 0011303-77.2013.5.18.0018	12/11/13	23/09/14	315
RTOrd - 0011305-47.2013.5.18.0018	12/11/13	02/10/14	324
RTOrd - 0011310-35.2014.5.18.0018	25/08/14	12/11/14	79
RTOrd - 0011311-54.2013.5.18.0018	13/11/13	23/09/14	314
RTOrd - 0011313-24.2013.5.18.0018	08/10/13	10/03/14	153
RTOrd - 0011315-57.2014.5.18.0018	27/11/14	27/11/14	0
RTOrd - 0011317-61.2013.5.18.0018	31/10/13	18/09/14	322
RTOrd - 0011319-94.2014.5.18.0018	18/09/14	18/09/14	0
RTOrd - 0011320-55.2013.5.18.0005	13/01/14	21/03/14	67
RTOrd - 0011322-83.2013.5.18.0018	14/11/13	30/09/14	320
RTOrd - 0011323-34.2014.5.18.0018	15/10/14	15/10/14	0
RTOrd - 0011325-38.2013.5.18.0018	21/02/14	13/08/14	173
RTOrd - 0011327-08.2013.5.18.0018	24/02/14	23/04/14	58
RTOrd - 0011327-71.2014.5.18.0018	16/10/14	16/10/14	0
RTOrd - 0011330-26.2014.5.18.0018	16/10/14	16/10/14	0
RTOrd - 0011342-74.2013.5.18.0018	20/11/13	14/05/14	175
RTOrd - 0011345-92.2014.5.18.0018	21/10/14	06/11/14	16
RTOrd - 0011348-47.2014.5.18.0018	21/10/14	22/10/14	1
RTOrd - 0011348-47.2014.5.18.0018	21/10/14	25/11/14	35

Legenda:
1ª Aud.: Data da primeira audiência que ocorrer, Inicial ou UNA;
Enc. da Instrução: Data da conclusão para proferir sentença;
Prazo: Quantidade de dias decorridos da 1ª aud. até o encerramento da instrução.



PRAZO MÉDIO ENTRE A 1ª AUDIÊNCIA E O ENCERRAMENTO DA INSTRUÇÃO - 18ª VARA DO TRABALHO DE GOIÂNIA

Sem magistrado

ORDINÁRIO

Qtd	Prazo Médio
774	86,69

Nr. Processo	1ª Aud.	Enc. Instrução.	Prazo
RTOrd - 0011351-36.2013.5.18.0018	21/11/13	06/05/14	166
RTOrd - 0011352-69.2013.5.18.0002	04/02/14	20/08/14	197
RTOrd - 0011353-06.2013.5.18.0018	12/11/13	28/05/14	197
RTOrd - 0011353-69.2014.5.18.0018	23/10/14	23/10/14	0
RTOrd - 0011357-45.2014.5.18.0006	10/11/14	11/11/14	1
RTOrd - 0011360-61.2014.5.18.0018	30/10/14	01/12/14	32
RTOrd - 0011360-95.2013.5.18.0018	21/11/13	07/05/14	167
RTOrd - 0011361-80.2013.5.18.0018	13/02/14	08/04/14	54
RTOrd - 0011362-65.2013.5.18.0018	27/02/14	28/04/14	60
RTOrd - 0011378-12.2014.5.18.0009	03/12/14	03/12/14	0
RTOrd - 0011382-56.2013.5.18.0018	18/11/13	20/05/14	183
RTOrd - 0011383-07.2014.5.18.0018	03/11/14	18/11/14	15
RTOrd - 0011386-93.2013.5.18.0018	19/11/13	15/09/14	300
RTOrd - 0011391-18.2013.5.18.0018	26/11/13	21/05/14	176
RTOrd - 0011393-51.2014.5.18.0018	30/10/14	31/10/14	1
RTOrd - 0011397-25.2013.5.18.0018	19/11/13	13/06/14	206
RTOrd - 0011397-88.2014.5.18.0018	03/11/14	14/11/14	11
RTOrd - 0011399-92.2013.5.18.0018	19/09/13	20/02/14	154
RTOrd - 0011402-13.2014.5.18.0018	18/09/14	09/10/14	21
RTOrd - 0011405-08.2013.5.18.0016	23/10/13	09/04/14	168
RTOrd - 0011407-69.2013.5.18.0018	23/09/13	04/08/14	315
RTOrd - 0011412-91.2013.5.18.0018	25/09/13	24/07/14	302
RTOrd - 0011413-42.2014.5.18.0018	01/10/14	25/11/14	55
RTOrd - 0011413-76.2013.5.18.0018	01/10/13	04/02/14	126

Legenda:
1ª Aud.: Data da primeira audiência que ocorrer, Inicial ou UNA;
Enc. da Instrução: Data da conclusão para proferir sentença;
Prazo: Quantidade de dias decorridos da 1ª aud. até o encerramento da instrução.



PRAZO MÉDIO ENTRE A 1ª AUDIÊNCIA E O ENCERRAMENTO DA INSTRUÇÃO - 18ª VARA DO TRABALHO DE GOIÂNIA

Sem magistrado

ORDINÁRIO

Qtd	Prazo Médio
774	86,69

Nr. Processo	1ª Aud.	Enc. Instrução.	Prazo
RTOrd - 0011424-08.2013.5.18.0018	01/10/13	31/07/14	303
RTOrd - 0011424-71.2014.5.18.0018	06/11/14	06/11/14	0
RTOrd - 0011426-41.2014.5.18.0018	06/11/14	06/11/14	0
RTOrd - 0011426-75.2013.5.18.0018	13/01/14	10/04/14	87
RTOrd - 0011429-93.2014.5.18.0018	06/11/14	13/11/14	7
RTOrd - 0011434-52.2013.5.18.0018	09/10/13	22/01/14	105
RTOrd - 0011434-52.2013.5.18.0018	09/10/13	06/02/14	120
RTOrd - 0011438-55.2014.5.18.0018	21/10/14	21/10/14	0
RTOrd - 0011441-10.2014.5.18.0018	14/10/14	14/10/14	0
RTOrd - 0011442-29.2013.5.18.0018	14/10/13	21/03/14	158
RTOrd - 0011445-81.2013.5.18.0018	14/10/13	17/03/14	154
RTOrd - 0011448-36.2013.5.18.0018	16/10/13	15/07/14	272
RTOrd - 0011448-36.2013.5.18.0018	16/10/13	05/08/14	293
RTOrd - 0011452-73.2013.5.18.0018	22/10/13	31/01/14	101
RTOrd - 0011454-43.2013.5.18.0018	03/10/13	13/01/14	102
RTOrd - 0011456-13.2013.5.18.0018	22/10/13	03/02/14	104
RTOrd - 0011458-80.2013.5.18.0018	21/01/14	28/03/14	66
RTOrd - 0011458-80.2013.5.18.0018	21/01/14	06/06/14	136
RTOrd - 0011459-65.2013.5.18.0018	23/10/13	13/02/14	113
RTOrd - 0011462-20.2013.5.18.0018	30/10/13	08/01/14	70
RTOrd - 0011464-87.2013.5.18.0018	30/10/13	29/04/14	181
RTOrd - 0011464-87.2013.5.18.0018	30/10/13	08/05/14	190
RTOrd - 0011465-72.2013.5.18.0018	30/10/13	07/04/14	159
RTOrd - 0011471-79.2013.5.18.0018	11/02/14	03/04/14	51

Legenda:
1ª Aud.: Data da primeira audiência que ocorrer, Inicial ou UNA;
Enc. da Instrução: Data da conclusão para proferir sentença;
Prazo: Quantidade de dias decorridos da 1ª aud. até o encerramento da instrução.



PRAZO MÉDIO ENTRE A 1ª AUDIÊNCIA E O ENCERRAMENTO DA INSTRUÇÃO - 18ª VARA DO TRABALHO DE GOIÂNIA

Sem magistrado

ORDINÁRIO

Qtd	Prazo Médio
774	86,69

Nr. Processo	1ª Aud.	Enc. Instrução.	Prazo
RTOrd - 0011474-34.2013.5.18.0018	05/11/13	07/04/14	153
RTOrd - 0011475-19.2013.5.18.0018	10/03/14	05/05/14	56
RTOrd - 0011477-52.2014.5.18.0018	11/11/14	25/11/14	14
RTOrd - 0011480-07.2014.5.18.0018	10/12/14	10/12/14	0
RTOrd - 0011480-41.2013.5.18.0018	27/11/13	28/05/14	182
RTOrd - 0011484-44.2014.5.18.0018	29/09/14	30/10/14	31
RTOrd - 0011487-96.2014.5.18.0018	13/11/14	27/11/14	14
RTOrd - 0011491-70.2013.5.18.0018	02/12/13	02/04/14	121
RTOrd - 0011493-40.2013.5.18.0018	02/12/13	18/03/14	106
RTOrd - 0011495-73.2014.5.18.0018	13/11/14	13/11/14	0
RTOrd - 0011498-62.2013.5.18.0018	04/12/13	17/02/14	75
RTOrd - 0011501-83.2014.5.18.0017	04/12/14	15/12/14	11
RTOrd - 0011502-02.2013.5.18.0018	05/12/13	23/05/14	169
RTOrd - 0011503-50.2014.5.18.0018	17/11/14	17/11/14	0
RTOrd - 0011506-39.2013.5.18.0018	18/02/14	09/12/14	294
RTOrd - 0011507-24.2013.5.18.0018	09/12/13	15/12/14	371
RTOrd - 0011510-42.2014.5.18.0018	23/09/14	11/10/14	18
RTOrd - 0011510-76.2013.5.18.0018	21/01/14	23/01/14	2
RTOrd - 0011518-19.2014.5.18.0018	22/09/14	22/09/14	0
RTOrd - 0011519-38.2013.5.18.0018	17/10/13	30/01/14	105
RTOrd - 0011520-23.2013.5.18.0018	22/10/13	11/06/14	232
RTOrd - 0011522-90.2013.5.18.0018	29/10/13	24/07/14	268
RTOrd - 0011526-93.2014.5.18.0018	30/09/14	30/09/14	0
RTOrd - 0011528-97.2013.5.18.0018	21/01/14	22/01/14	1

Legenda:
1ª Aud.: Data da primeira audiência que ocorrer, Inicial ou UNA;
Enc. da Instrução: Data da conclusão para proferir sentença;
Prazo: Quantidade de dias decorridos da 1ª aud. até o encerramento da instrução.



PRAZO MÉDIO ENTRE A 1ª AUDIÊNCIA E O ENCERRAMENTO DA INSTRUÇÃO - 18ª VARA DO TRABALHO DE GOIÂNIA

Sem magistrado

ORDINÁRIO

Qtd	Prazo Médio
774	86,69

Nr. Processo	1ª Aud.	Enc. Instrução.	Prazo
RTOrd - 0011531-18.2014.5.18.0018	30/09/14	30/09/14	0
RTOrd - 0011531-52.2013.5.18.0018	14/11/13	05/12/14	386
RTOrd - 0011536-40.2014.5.18.0018	30/09/14	30/09/14	0
RTOrd - 0011537-59.2013.5.18.0018	27/11/13	26/05/14	180
RTOrd - 0011540-92.2014.5.18.0013	25/09/14	02/10/14	7
RTOrd - 0011544-17.2014.5.18.0018	02/10/14	17/10/14	15
RTOrd - 0011547-69.2014.5.18.0018	06/10/14	06/10/14	0
RTOrd - 0011549-42.2014.5.18.0017	10/12/14	11/12/14	1
RTOrd - 0011551-36.2014.5.18.0009	27/11/14	28/11/14	1
RTOrd - 0011552-91.2014.5.18.0018	29/09/14	21/11/14	53
RTOrd - 0011556-31.2014.5.18.0018	22/09/14	23/09/14	1
RTOrd - 0011558-35.2013.5.18.0018	12/12/13	26/02/14	76
RTOrd - 0011560-05.2013.5.18.0018	13/01/14	18/03/14	64
RTOrd - 0011564-42.2013.5.18.0018	14/01/14	18/03/14	63
RTOrd - 0011567-94.2013.5.18.0018	14/01/14	18/03/14	63
RTOrd - 0011569-64.2013.5.18.0018	15/01/14	15/01/14	0
RTOrd - 0011575-71.2013.5.18.0018	09/12/13	30/07/14	233
RTOrd - 0011578-26.2013.5.18.0018	16/01/14	16/01/14	0
RTOrd - 0011579-74.2014.5.18.0018	09/10/14	09/10/14	0
RTOrd - 0011580-59.2014.5.18.0018	09/10/14	09/10/14	0
RTOrd - 0011585-18.2013.5.18.0018	31/10/13	08/08/14	281
RTOrd - 0011588-70.2013.5.18.0018	10/12/13	12/08/14	245
RTOrd - 0011590-40.2013.5.18.0018	28/11/13	15/05/14	168
RTOrd - 0011593-58.2014.5.18.0018	20/11/14	10/12/14	20

Legenda:
1ª Aud.: Data da primeira audiência que ocorrer, Inicial ou UNA;
Enc. da Instrução: Data da conclusão para proferir sentença;
Prazo: Quantidade de dias decorridos da 1ª aud. até o encerramento da instrução.



PRAZO MÉDIO ENTRE A 1ª AUDIÊNCIA E O ENCERRAMENTO DA INSTRUÇÃO - 18ª VARA DO TRABALHO DE GOIÂNIA

Sem magistrado

ORDINÁRIO

Qtd	Prazo Médio
774	86,69

Nr. Processo	1ª Aud.	Enc. Instrução.	Prazo
RTOrd - 0011595-62.2013.5.18.0018	11/12/13	16/07/14	217
RTOrd - 0011596-47.2013.5.18.0018	23/01/14	12/03/14	48
RTOrd - 0011600-84.2013.5.18.0018	21/01/14	21/01/14	0
RTOrd - 0011601-69.2013.5.18.0018	21/01/14	21/01/14	0
RTOrd - 0011605-09.2013.5.18.0018	22/01/14	11/03/14	48
RTOrd - 0011607-12.2013.5.18.0007	20/03/14	20/03/14	0
RTOrd - 0011608-66.2014.5.18.0005	11/12/14	11/12/14	0
RTOrd - 0011610-31.2013.5.18.0018	28/11/13	19/08/14	264
RTOrd - 0011611-16.2013.5.18.0018	22/01/14	12/03/14	49
RTOrd - 0011613-83.2013.5.18.0018	22/01/14	11/03/14	48
RTOrd - 0011615-53.2013.5.18.0018	23/01/14	24/11/14	305
RTOrd - 0011627-67.2013.5.18.0018	27/01/14	19/03/14	51
RTOrd - 0011629-36.2014.5.18.0007	03/12/14	15/12/14	12
RTOrd - 0011630-22.2013.5.18.0018	27/01/14	13/03/14	45
RTOrd - 0011630-37.2013.5.18.0013	12/03/14	12/03/14	0
RTOrd - 0011632-89.2013.5.18.0018	28/01/14	28/01/14	0
RTOrd - 0011633-70.2014.5.18.0008	04/12/14	04/12/14	0
RTOrd - 0011634-07.2013.5.18.0003	27/02/14	18/08/14	172
RTOrd - 0011634-59.2013.5.18.0018	28/01/14	17/03/14	48
RTOrd - 0011635-10.2014.5.18.0018	19/11/14	19/11/14	0
RTOrd - 0011637-77.2014.5.18.0018	25/11/14	25/11/14	0
RTOrd - 0011639-81.2013.5.18.0018	28/01/14	19/03/14	50
RTOrd - 0011640-66.2013.5.18.0018	29/01/14	02/04/14	63
RTOrd - 0011646-39.2014.5.18.0018	19/11/14	19/11/14	0

Legenda:
1ª Aud.: Data da primeira audiência que ocorrer, Inicial ou UNA;
Enc. da Instrução: Data da conclusão para proferir sentença;
Prazo: Quantidade de dias decorridos da 1ª aud. até o encerramento da instrução.



PRAZO MÉDIO ENTRE A 1ª AUDIÊNCIA E O ENCERRAMENTO DA INSTRUÇÃO - 18ª VARA DO TRABALHO DE GOIÂNIA

Sem magistrado

ORDINÁRIO

Qtd	Prazo Médio
774	86,69

Nr. Processo	1ª Aud.	Enc. Instrução.	Prazo
RTOrd - 0011646-73.2013.5.18.0018	29/01/14	26/06/14	148
RTOrd - 0011650-13.2013.5.18.0018	30/01/14	24/03/14	53
RTOrd - 0011650-76.2014.5.18.0018	20/11/14	20/11/14	0
RTOrd - 0011651-95.2013.5.18.0018	30/01/14	30/01/14	0
RTOrd - 0011655-98.2014.5.18.0018	24/11/14	24/11/14	0
RTOrd - 0011656-20.2013.5.18.0018	04/02/14	07/04/14	62
RTOrd - 0011656-83.2014.5.18.0018	25/11/14	25/11/14	0
RTOrd - 0011658-87.2013.5.18.0018	04/02/14	17/10/14	255
RTOrd - 0011659-72.2013.5.18.0018	04/02/14	25/03/14	49
RTOrd - 0011660-57.2013.5.18.0018	04/02/14	04/02/14	0
RTOrd - 0011664-94.2013.5.18.0018	04/02/14	26/03/14	50
RTOrd - 0011666-64.2013.5.18.0018	03/12/13	10/06/14	189
RTOrd - 0011670-67.2014.5.18.0018	10/12/14	11/12/14	1
RTOrd - 0011671-86.2013.5.18.0018	05/02/14	05/02/14	0
RTOrd - 0011673-56.2013.5.18.0018	05/02/14	29/07/14	174
RTOrd - 0011680-14.2014.5.18.0018	01/12/14	01/12/14	0
RTOrd - 0011682-81.2014.5.18.0018	01/12/14	15/12/14	14
RTOrd - 0011685-70.2013.5.18.0018	06/02/14	06/02/14	0
RTOrd - 0011686-21.2014.5.18.0018	02/12/14	02/12/14	0
RTOrd - 0011686-55.2013.5.18.0018	10/02/14	30/04/14	79
RTOrd - 0011686-55.2013.5.18.0018	10/02/14	05/05/14	84
RTOrd - 0011687-40.2013.5.18.0018	18/02/14	18/02/14	0
RTOrd - 0011689-10.2013.5.18.0018	10/02/14	25/04/14	74
RTOrd - 0011689-73.2014.5.18.0018	08/10/14	08/10/14	0

Legenda:
1ª Aud.: Data da primeira audiência que ocorrer, Inicial ou UNA;
Enc. da Instrução: Data da conclusão para proferir sentença;
Prazo: Quantidade de dias decorridos da 1ª aud. até o encerramento da instrução.



PRAZO MÉDIO ENTRE A 1ª AUDIÊNCIA E O ENCERRAMENTO DA INSTRUÇÃO - 18ª VARA DO TRABALHO DE GOIÂNIA

Sem magistrado

ORDINÁRIO

Qtd	Prazo Médio
774	86,69

Nr. Processo	1ª Aud.	Enc. Instrução.	Prazo
RTOrd - 0011690-92.2013.5.18.0018	10/02/14	02/04/14	51
RTOrd - 0011691-43.2014.5.18.0018	03/12/14	03/12/14	0
RTOrd - 0011692-28.2014.5.18.0018	03/12/14	03/12/14	0
RTOrd - 0011693-47.2013.5.18.0018	11/02/14	04/04/14	52
RTOrd - 0011699-20.2014.5.18.0018	04/12/14	04/12/14	0
RTOrd - 0011699-54.2013.5.18.0018	12/02/14	07/04/14	54
RTOrd - 0011702-09.2013.5.18.0018	12/02/14	12/02/14	0
RTOrd - 0011704-76.2013.5.18.0018	14/01/14	22/04/14	98
RTOrd - 0011709-98.2013.5.18.0018	13/02/14	09/04/14	55
RTOrd - 0011710-49.2014.5.18.0018	09/12/14	09/12/14	0
RTOrd - 0011710-83.2013.5.18.0018	19/02/14	26/08/14	188
RTOrd - 0011713-04.2014.5.18.0018	04/12/14	04/12/14	0
RTOrd - 0011725-52.2013.5.18.0018	17/02/14	11/12/14	297
RTOrd - 0011728-70.2014.5.18.0018	09/12/14	09/12/14	0
RTOrd - 0011729-55.2014.5.18.0018	09/12/14	09/12/14	0
RTOrd - 0011733-29.2013.5.18.0018	17/02/14	10/04/14	52
RTOrd - 0011733-92.2014.5.18.0018	02/12/14	02/12/14	0
RTOrd - 0011734-77.2014.5.18.0018	10/12/14	10/12/14	0
RTOrd - 0011735-96.2013.5.18.0018	05/12/13	24/02/14	81
RTOrd - 0011736-81.2013.5.18.0018	18/02/14	18/02/14	0
RTOrd - 0011740-84.2014.5.18.0018	13/11/14	13/11/14	0
RTOrd - 0011741-06.2013.5.18.0018	19/02/14	19/02/14	0
RTOrd - 0011742-54.2014.5.18.0018	11/12/14	11/12/14	0
RTOrd - 0011747-13.2013.5.18.0018	02/12/13	21/02/14	81

Legenda:
1ª Aud.: Data da primeira audiência que ocorrer, Inicial ou UNA;
Enc. da Instrução: Data da conclusão para proferir sentença;
Prazo: Quantidade de dias decorridos da 1ª aud. até o encerramento da instrução.



PRAZO MÉDIO ENTRE A 1ª AUDIÊNCIA E O ENCERRAMENTO DA INSTRUÇÃO - 18ª VARA DO TRABALHO DE GOIÂNIA

Sem magistrado

ORDINÁRIO

Qtd	Prazo Médio
774	86,69

Nr. Processo	1ª Aud.	Enc. Instrução.	Prazo
RTOrd - 0011750-65.2013.5.18.0018	03/12/13	14/01/14	42
RTOrd - 0011752-35.2013.5.18.0018	19/02/14	06/10/14	229
RTOrd - 0011753-20.2013.5.18.0018	19/02/14	19/02/14	0
RTOrd - 0011756-50.2014.5.18.0014	13/11/14	13/11/14	0
RTOrd - 0011757-57.2013.5.18.0018	20/02/14	20/02/14	0
RTOrd - 0011760-12.2013.5.18.0018	20/02/14	13/03/14	21
RTOrd - 0011761-94.2013.5.18.0018	21/02/14	21/02/14	0
RTOrd - 0011763-64.2013.5.18.0018	21/02/14	22/04/14	60
RTOrd - 0011775-78.2013.5.18.0018	24/02/14	18/06/14	114
RTOrd - 0011789-62.2013.5.18.0018	01/04/14	01/04/14	0
RTOrd - 0011791-32.2013.5.18.0018	13/01/14	13/01/14	0
RTOrd - 0011797-39.2013.5.18.0018	25/02/14	25/02/14	0
RTOrd - 0011798-24.2013.5.18.0018	25/02/14	13/08/14	169
RTOrd - 0011801-76.2013.5.18.0018	25/02/14	25/02/14	0
RTOrd - 0011803-46.2013.5.18.0018	10/03/14	11/03/14	1
RTOrd - 0011804-31.2013.5.18.0018	25/02/14	18/03/14	21
RTOrd - 0011805-16.2013.5.18.0018	25/02/14	01/09/14	188
RTOrd - 0011808-68.2013.5.18.0018	25/02/14	23/10/14	240
RTOrd - 0011818-15.2013.5.18.0018	26/02/14	20/08/14	175
RTOrd - 0011821-67.2013.5.18.0018	26/02/14	28/04/14	61
RTOrd - 0011824-85.2014.5.18.0018	05/11/14	20/11/14	15
RTOrd - 0011825-07.2013.5.18.0018	27/02/14	27/02/14	0
RTOrd - 0011826-89.2013.5.18.0018	27/02/14	13/11/14	259
RTOrd - 0011827-74.2013.5.18.0018	28/02/14	26/05/14	87

Legenda:
1ª Aud.: Data da primeira audiência que ocorrer, Inicial ou UNA;
Enc. da Instrução: Data da conclusão para proferir sentença;
Prazo: Quantidade de dias decorridos da 1ª aud. até o encerramento da instrução.



PRAZO MÉDIO ENTRE A 1ª AUDIÊNCIA E O ENCERRAMENTO DA INSTRUÇÃO - 18ª VARA DO TRABALHO DE GOIÂNIA

Sem magistrado

ORDINÁRIO

Qtd	Prazo Médio
774	86,69

Nr. Processo	1ª Aud.	Enc. Instrução.	Prazo
RTOrd - 0011830-92.2014.5.18.0018	05/11/14	17/11/14	12
RTOrd - 0011832-62.2014.5.18.0018	06/11/14	02/12/14	26
RTOrd - 0011834-32.2014.5.18.0018	06/11/14	01/12/14	25
RTOrd - 0011836-36.2013.5.18.0018	06/02/14	06/02/14	0
RTOrd - 0011837-21.2013.5.18.0018	11/03/14	05/06/14	86
RTOrd - 0011839-88.2013.5.18.0018	27/01/14	19/03/14	51
RTOrd - 0011840-39.2014.5.18.0018	10/11/14	16/12/14	36
RTOrd - 0011840-73.2013.5.18.0018	11/03/14	05/06/14	86
RTOrd - 0011841-24.2014.5.18.0018	10/11/14	10/11/14	0
RTOrd - 0011842-09.2014.5.18.0018	11/11/14	11/11/14	0
RTOrd - 0011842-43.2013.5.18.0018	13/03/14	23/10/14	224
RTOrd - 0011856-27.2013.5.18.0018	11/03/14	16/10/14	219
RTOrd - 0011857-12.2013.5.18.0018	11/03/14	12/03/14	1
RTOrd - 0011862-97.2014.5.18.0018	17/11/14	28/11/14	11
RTOrd - 0011864-04.2013.5.18.0018	12/03/14	12/03/14	0
RTOrd - 0011865-86.2013.5.18.0018	28/03/14	11/04/14	14
RTOrd - 0011871-59.2014.5.18.0018	18/11/14	12/12/14	24
RTOrd - 0011871-93.2013.5.18.0018	05/02/14	20/11/14	288
RTOrd - 0011879-70.2013.5.18.0018	16/01/14	20/03/14	63
RTOrd - 0011883-73.2014.5.18.0018	20/11/14	20/11/14	0
RTOrd - 0011884-92.2013.5.18.0018	08/09/14	08/09/14	0
RTOrd - 0011888-32.2013.5.18.0018	24/04/14	03/09/14	132
RTOrd - 0011889-17.2013.5.18.0018	17/03/14	04/04/14	18
RTOrd - 0011889-80.2014.5.18.0018	13/11/14	13/11/14	0

Legenda:
1ª Aud.: Data da primeira audiência que ocorrer, Inicial ou UNA;
Enc. da Instrução: Data da conclusão para proferir sentença;
Prazo: Quantidade de dias decorridos da 1ª aud. até o encerramento da instrução.



PRAZO MÉDIO ENTRE A 1ª AUDIÊNCIA E O ENCERRAMENTO DA INSTRUÇÃO - 18ª VARA DO TRABALHO DE GOIÂNIA

Sem magistrado

ORDINÁRIO

Qtd	Prazo Médio
774	86,69

Nr. Processo	1ª Aud.	Enc. Instrução.	Prazo
RTOrd - 0011891-50.2014.5.18.0018	27/11/14	28/11/14	1
RTOrd - 0011892-35.2014.5.18.0018	25/11/14	25/11/14	0
RTOrd - 0011892-69.2013.5.18.0018	17/03/14	27/03/14	10
RTOrd - 0011893-54.2013.5.18.0018	17/03/14	10/07/14	115
RTOrd - 0011895-87.2014.5.18.0018	25/11/14	25/11/14	0
RTOrd - 0011897-06.2013.5.18.0014	24/03/14	22/05/14	59
RTOrd - 0011898-42.2014.5.18.0018	04/12/14	05/12/14	1
RTOrd - 0011898-76.2013.5.18.0018	12/03/14	26/06/14	106
RTOrd - 0011899-61.2013.5.18.0018	13/03/14	23/09/14	194
RTOrd - 0011901-31.2013.5.18.0018	18/03/14	11/09/14	177
RTOrd - 0011902-79.2014.5.18.0018	26/11/14	26/11/14	0
RTOrd - 0011903-98.2013.5.18.0018	18/03/14	18/03/14	0
RTOrd - 0011905-71.2013.5.18.0017	13/03/14	28/08/14	168
RTOrd - 0011909-17.2013.5.18.0015	24/03/14	24/03/14	0
RTOrd - 0011911-41.2014.5.18.0018	20/11/14	20/11/14	0
RTOrd - 0011915-78.2014.5.18.0018	02/12/14	02/12/14	0
RTOrd - 0011924-40.2014.5.18.0018	03/12/14	03/12/14	0
RTOrd - 0011934-21.2013.5.18.0018	15/01/14	25/02/14	41
RTOrd - 0011936-88.2013.5.18.0018	13/03/14	18/06/14	97
RTOrd - 0011938-24.2014.5.18.0018	03/12/14	03/12/14	0
RTOrd - 0011938-58.2013.5.18.0018	18/03/14	16/06/14	90
RTOrd - 0011939-43.2013.5.18.0018	18/03/14	10/04/14	23
RTOrd - 0011941-13.2013.5.18.0018	19/03/14	19/03/14	0
RTOrd - 0011947-20.2013.5.18.0018	19/03/14	10/07/14	113

Legenda:
1ª Aud.: Data da primeira audiência que ocorrer, Inicial ou UNA;
Enc. da Instrução: Data da conclusão para proferir sentença;
Prazo: Quantidade de dias decorridos da 1ª aud. até o encerramento da instrução.



PRAZO MÉDIO ENTRE A 1ª AUDIÊNCIA E O ENCERRAMENTO DA INSTRUÇÃO - 18ª VARA DO TRABALHO DE GOIÂNIA

Sem magistrado

ORDINÁRIO

Qtd	Prazo Médio
774	86,69

Nr. Processo	1ª Aud.	Enc. Instrução.	Prazo
RTOrd - 0011951-57.2013.5.18.0018	20/03/14	04/11/14	229
RTOrd - 0011955-94.2013.5.18.0018	20/03/14	20/03/14	0
RTOrd - 0011957-64.2013.5.18.0018	26/02/14	23/10/14	239
RTOrd - 0011958-49.2013.5.18.0018	04/02/14	04/02/14	0
RTOrd - 0011960-19.2013.5.18.0018	19/03/14	19/03/14	0
RTOrd - 0011962-86.2013.5.18.0018	21/05/14	30/10/14	162
RTOrd - 0011970-63.2013.5.18.0018	24/03/14	08/04/14	15
RTOrd - 0011971-48.2013.5.18.0018	24/03/14	27/05/14	64
RTOrd - 0011975-85.2013.5.18.0018	24/03/14	24/03/14	0
RTOrd - 0011977-55.2013.5.18.0018	25/03/14	03/06/14	70
RTOrd - 0011978-40.2013.5.18.0018	25/03/14	25/03/14	0
RTOrd - 0011979-25.2013.5.18.0018	25/03/14	25/03/14	0
RTOrd - 0011988-50.2014.5.18.0018	04/12/14	04/12/14	0
RTOrd - 0011997-12.2014.5.18.0018	09/12/14	09/12/14	0

Legenda:
1ª Aud.: Data da primeira audiência que ocorrer, Inicial ou UNA;
Enc. da Instrução: Data da conclusão para proferir sentença;
Prazo: Quantidade de dias decorridos da 1ª aud. até o encerramento da instrução.