

Conceituação

Tema	Prazos Processuais
Relatórios	Evolução Histórica Comparativo por VT Comparativo por Grupo Por Grupo Por VT Por Processo Por Magistrado
Resumo	Apresenta o prazo médio entre a realização da primeira audiência e o encerramento da instrução.
Descrição	O prazo médio é obtido calculando-se a quantidade de dias decorridos entre a data da primeira audiência e a data do encerramento da instrução. Os dados são extraídos baseando-se nos seguintes itens do e-Gestão: 265 e 90265 - Da realização da primeira audiência até o encerramento da instrução processual na fase de conhecimento – rito sumaríssimo; 266 e 90266 – Da realização da primeira audiência até o encerramento da instrução processual na fase de conhecimento – exceto rito sumaríssimo (ordinário)
Origem da informação	e-Gestão
Critérios e transformações	Coletado do e-Gestão, consolidado, otimizado e classificado para análise.
Análises possíveis	Prazo médio entre a realização da primeira audiência e o encerramento da instrução processual na fase de conhecimento, detalhado de forma Geral, Por grupo, por VT, Por Processo e Por Magistrado.



EVOLUÇÃO HISTÓRICA DOS PRAZOS PROCESSUAIS ENTRE A 1ª AUDIÊNCIA E O ENCERRAMENTO DA INSTRUÇÃO - 2ª VARA DO TRABALHO DE RIO VERDE

Data do encerramento da instrução entre 1/1/2014 e 31/12/2014 23:59:59

Rito	Qtd	Prazo Médio
ORDINÁRIO	1.098	124,06
SUMARÍSSIMO	773	55,51
Total/Média	1.871	95,74

Percentual de Processos por Rito

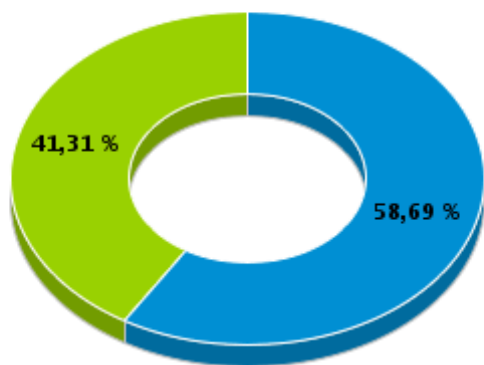

Rito

■ ORDINÁRIO ■ SUMARÍSSIMO

Prazo Médio por Rito

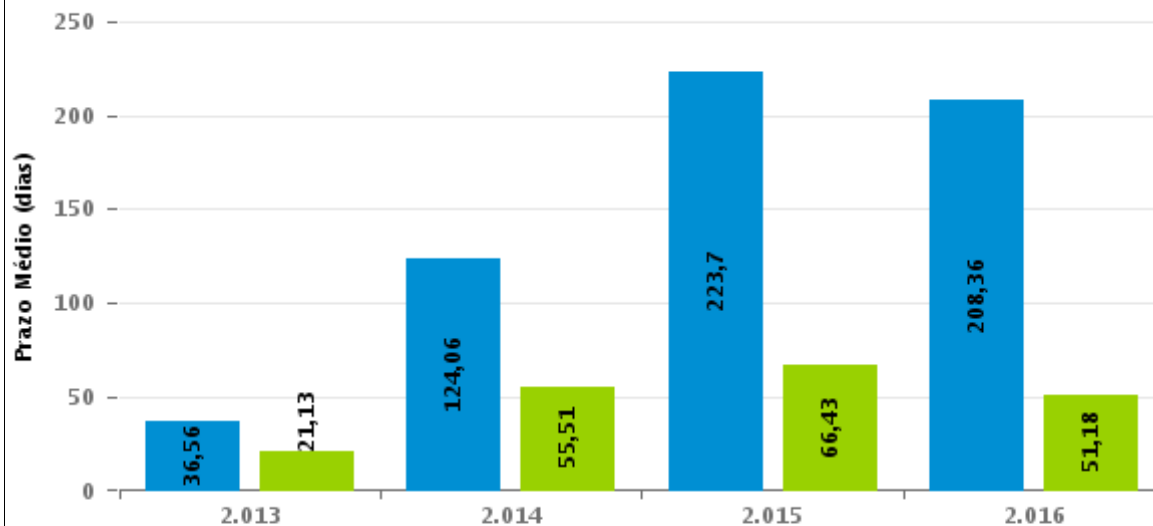

Para este exercício foram computados os processos até o mês de Setembro/2016

Rito

■ ORDINÁRIO ■ SUMARÍSSIMO



COMPARATIVO DO PRAZO MÉDIO ENTRE A 1ª AUDIÊNCIA E O ENCERRAMENTO DA INSTRUÇÃO - 2ª VARA DO TRABALHO DE RIO VERDE

Data do encerramento da instrução entre 1/1/2014 e 31/12/2014 23:59:59

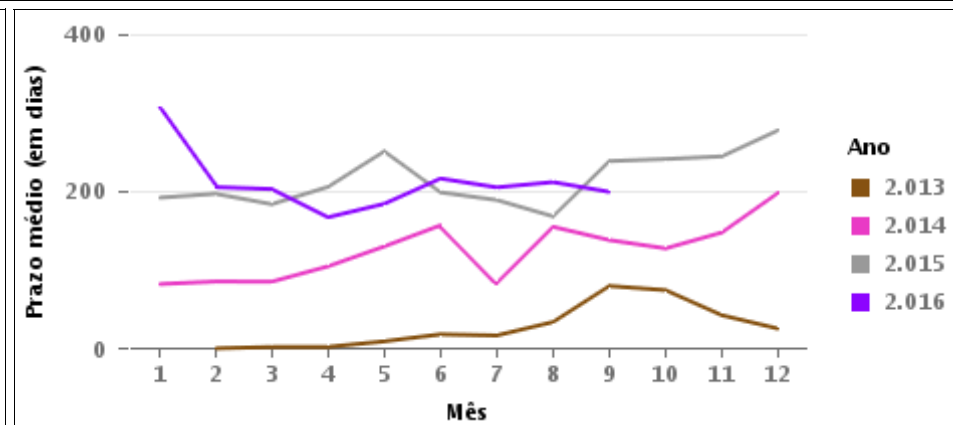
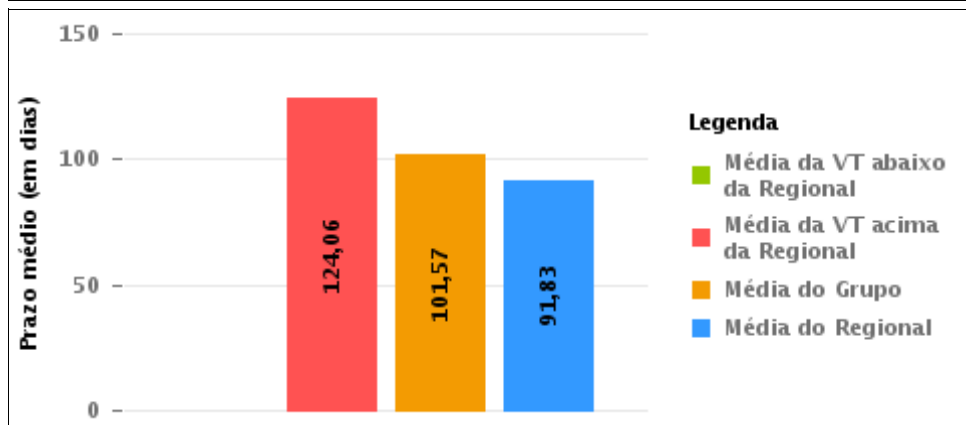
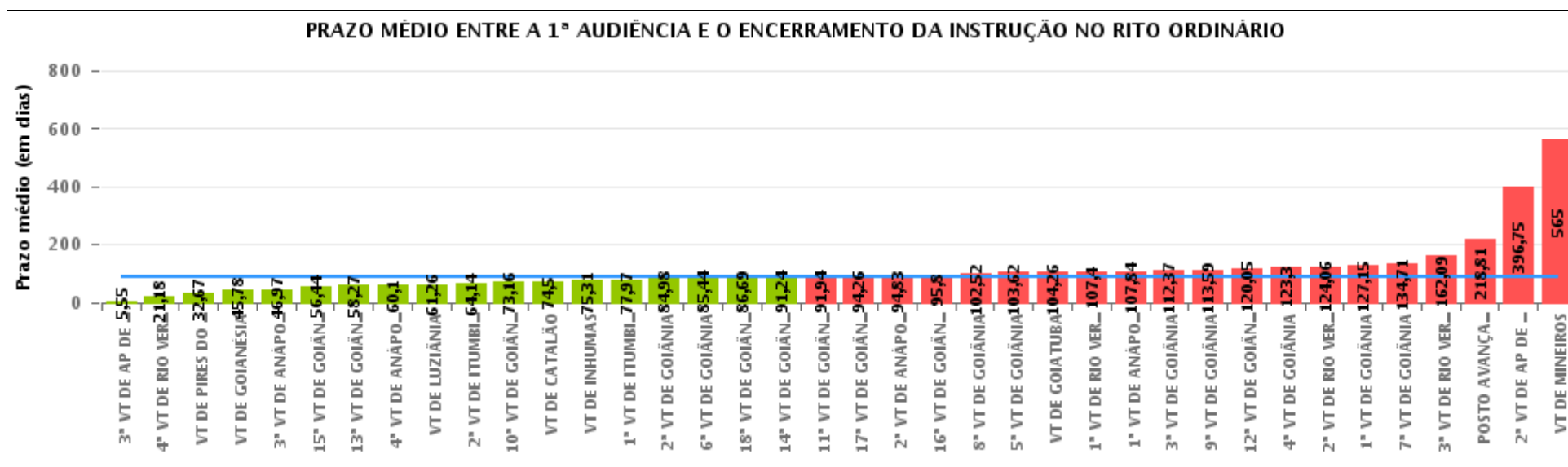



COMPARATIVO DO PRAZO MÉDIO ENTRE A 1ª AUDIÊNCIA E O ENCERRAMENTO DA INSTRUÇÃO ENTRE AS VARAS DO GRUPO

Data do encerramento da instrução entre 1/1/2014 e 31/12/2014 23:59:59

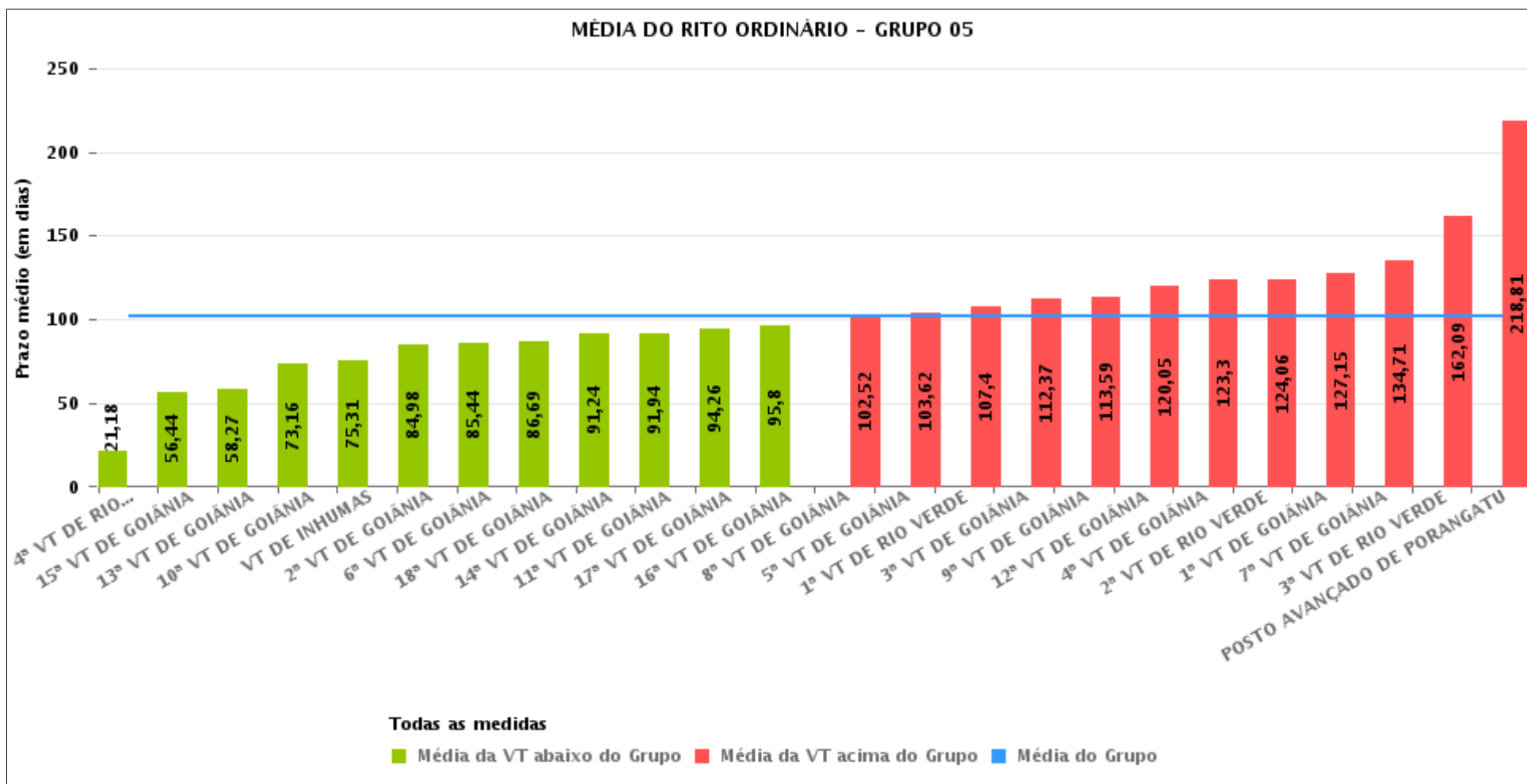



PRAZO MÉDIO ENTRE A 1ª AUDIÊNCIA E O ENCERRAMENTO DA INSTRUÇÃO POR GRUPO

Data do encerramento da instrução entre 1/1/2014 e 31/12/2014 23:59:59

Rito	Grupo	Qtd. Processos	Prazo Médio (dias)	Ranking
ORDINÁRIO	GRUPO 02	812	32,67	1°
	GRUPO 06	1.179	46,59	2°
	GRUPO 04	2.521	70,99	3°
	GRUPO 03	2.291	79,07	4°
	GRUPO 05	18.787	101,57	5°

<p>Legenda:</p> <p># Grupo 01 – Até 750 VT de Posse</p> <p># Grupo 02 – De 751 a 1000 VT de Formosa VT de Pires do Rio</p> <p># Grupo 03 – De 1001 a 1500 VT de Ceres 1ª VT de Anápolis 2ª VT de Anápolis 3ª VT de Anápolis 4ª VT de Anápolis VT de Caldas Novas</p>	<p># Grupo 04 – De 1501 a 2000 VT de Catalão VT de Goiatuba 1ª VT de Itumbiara 2ª VT de Itumbiara VT de Jataí VT de Luziânia VT de Mineiros VT de Quirinópolis</p> <p># Grupo 05 – De 2001 a 2500 1ª VT de Goiânia 2ª VT de Goiânia 3ª VT de Goiânia 4ª VT de Goiânia 5ª VT de Goiânia 6ª VT de Goiânia 7ª VT de Goiânia</p>	<p>8ª VT de Goiânia 9ª VT de Goiânia 10ª VT de Goiânia 11ª VT de Goiânia 12ª VT de Goiânia 13ª VT de Goiânia 14ª VT de Goiânia 15ª VT de Goiânia 16ª VT de Goiânia 17ª VT de Goiânia 18ª VT de Goiânia VT de Goiás VT de Inhumas 1ª VT de Rio Verde 2ª VT de Rio Verde 3ª VT de Rio Verde 4ª VT de Rio Verde VT de Uruaçu VT de São Luis de Montes Belos VT de Valparaíso de Goiás</p>	<p>#Grupo 06 – A partir de 2500 1ª VT de Aparecida de Goiânia 2ª VT de Aparecida de Goiânia 3ª VT de Aparecida de Goiânia VT de Goianésia</p>
--	--	--	---



PRAZO MÉDIO ENTRE A 1ª AUDIÊNCIA E O ENCERRAMENTO DA INSTRUÇÃO DE TODAS AS VARAS DO TRABALHO

Data do encerramento da instrução entre 1/1/2014 e 31/12/2014 23:59:59

ORDINÁRIO

Qtd. Processos	Prazo Médio (dias)
25.590	91,83

Vara do Trabalho	Qtd Processos	Prazo Médio	Ranking
3ª VARA DO TRABALHO DE APARECIDA DE GOIÂNIA	11	5,55	1º
4ª VARA DO TRABALHO DE RIO VERDE	254	21,18	2º
VARA DO TRABALHO DE PIRES DO RIO	812	32,67	3º
VARA DO TRABALHO DE GOIANÉSIA	1.164	45,78	4º
3ª VARA DO TRABALHO DE ANÁPOLIS	531	46,97	5º
15ª VARA DO TRABALHO DE GOIÂNIA	735	56,44	6º
13ª VARA DO TRABALHO DE GOIÂNIA	809	58,27	7º
4ª VARA DO TRABALHO DE ANÁPOLIS	515	60,1	8º
VARA DO TRABALHO DE LUZIÂNIA	928	61,26	9º
2ª VARA DO TRABALHO DE ITUMBIARA	682	64,14	10º
10ª VARA DO TRABALHO DE GOIÂNIA	240	73,16	11º
VARA DO TRABALHO DE CATALÃO	26	74,5	12º
VARA DO TRABALHO DE INHUMAS	1.208	75,31	13º
1ª VARA DO TRABALHO DE ITUMBIARA	655	77,97	14º
2ª VARA DO TRABALHO DE GOIÂNIA	624	84,98	15º
6ª VARA DO TRABALHO DE GOIÂNIA	942	85,44	16º
18ª VARA DO TRABALHO DE GOIÂNIA	803	86,69	17º
14ª VARA DO TRABALHO DE GOIÂNIA	978	91,24	18º
11ª VARA DO TRABALHO DE GOIÂNIA	814	91,94	19º
17ª VARA DO TRABALHO DE GOIÂNIA	725	94,26	20º
2ª VARA DO TRABALHO DE ANÁPOLIS	693	94,83	21º
16ª VARA DO TRABALHO DE GOIÂNIA	721	95,8	22º
8ª VARA DO TRABALHO DE GOIÂNIA	947	102,52	23º
5ª VARA DO TRABALHO DE GOIÂNIA	961	103,62	24º
VARA DO TRABALHO DE GOIATUBA	227	104,26	25º
1ª VARA DO TRABALHO DE RIO VERDE	1.286	107,4	26º



PRAZO MÉDIO ENTRE A 1ª AUDIÊNCIA E O ENCERRAMENTO DA INSTRUÇÃO DE TODAS AS VARAS DO TRABALHO

ORDINÁRIO

Qtd. Processos	Prazo Médio (dias)
25.590	91,83

Vara do Trabalho	Qtd Processos	Prazo Médio	Ranking
1ª VARA DO TRABALHO DE ANÁPOLIS	552	107,84	27°
3ª VARA DO TRABALHO DE GOIÂNIA	763	112,37	28°
9ª VARA DO TRABALHO DE GOIÂNIA	939	113,59	29°
12ª VARA DO TRABALHO DE GOIÂNIA	765	120,05	30°
4ª VARA DO TRABALHO DE GOIÂNIA	669	123,3	31°
2ª VARA DO TRABALHO DE RIO VERDE	1.098	124,06	32°
1ª VARA DO TRABALHO DE GOIÂNIA	851	127,15	33°
7ª VARA DO TRABALHO DE GOIÂNIA	511	134,71	34°
3ª VARA DO TRABALHO DE RIO VERDE	1.128	162,09	35°
POSTO AVANÇADO DE PORANGATU	16	218,81	36°
2ª VARA DO TRABALHO DE APARECIDA DE GOIÂNIA	4	396,75	37°
VARA DO TRABALHO DE MINEIROS	3	565	38°



PRAZO MÉDIO ENTRE A 1ª AUDIÊNCIA E O ENCERRAMENTO DA INSTRUÇÃO - 2ª VARA DO TRABALHO DE RIO VERDE

Data do encerramento da instrução entre 1/1/2014 e 31/12/2014 23:59:59

2ª VARA DO TRABALHO DE RIO VERDE

ORDINÁRIO

Qtd	Prazo Médio
1.058	124,06

Nr. Processo	1ª Aud.	nc. Instruçã	Prazo
ACP - 0011060-75.2013.5.18.0102	03/09/13	13/06/14	283
Alvará - 0011635-83.2013.5.18.0102	25/03/14	26/03/14	1
Caulnom - 0012856-04.2013.5.18.0102	21/05/14	07/07/14	47
ConPag - 0010910-60.2014.5.18.0102	24/11/14	24/11/14	0
ConPag - 0011476-09.2014.5.18.0102	25/11/14	25/11/14	0
ConPag - 0011522-32.2013.5.18.0102	10/09/13	25/02/14	168
ConPag - 0011802-03.2013.5.18.0102	18/02/14	18/02/14	0
ConPag - 0012162-35.2013.5.18.0102	12/03/14	12/03/14	0
ConPag - 0012177-04.2013.5.18.0102	10/03/14	10/03/14	0
ConPag - 0012355-50.2013.5.18.0102	26/03/14	26/03/14	0
ConPag - 0012369-34.2013.5.18.0102	28/03/14	28/03/14	0
ConPag - 0012511-38.2013.5.18.0102	07/04/14	07/04/14	0
ConPag - 0012740-95.2013.5.18.0102	30/04/14	30/04/14	0
Pet - 0010082-64.2014.5.18.0102	20/02/14	24/02/14	4
Pet - 0010085-19.2014.5.18.0102	20/02/14	24/02/14	4
Pet - 0010086-04.2014.5.18.0102	20/02/14	13/03/14	21
Pet - 0010090-41.2014.5.18.0102	20/02/14	20/02/14	0
Pet - 0010092-11.2014.5.18.0102	20/02/14	24/02/14	4
Pet - 0010096-48.2014.5.18.0102	20/02/14	13/03/14	21
Pet - 0010101-70.2014.5.18.0102	20/02/14	24/04/14	63
Pet - 0010119-91.2014.5.18.0102	20/02/14	12/03/14	20

Legenda:

1ª Aud.: Data da primeira audiência que ocorrer, Inicial ou UNA;

Enc. da Instrução: Data da conclusão para proferir sentença;

Prazo: Quantidade de dias decorridos da 1ª aud. até o encerramento da instrução.



PRAZO MÉDIO ENTRE A 1ª AUDIÊNCIA E O ENCERRAMENTO DA INSTRUÇÃO - 2ª VARA DO TRABALHO DE RIO VERDE

2ª VARA DO TRABALHO DE RIO VERDE

ORDINÁRIO

Qtd	Prazo Médio
1.058	124,06

Nr. Processo	1ª Aud.	nc. Instruça	Prazo
Pet - 0010120-76.2014.5.18.0102	20/02/14	20/02/14	0
Pet - 0010121-61.2014.5.18.0102	20/02/14	20/02/14	0
Pet - 0010122-46.2014.5.18.0102	20/02/14	20/02/14	0
Pet - 0010123-31.2014.5.18.0102	20/02/14	20/02/14	0
Pet - 0010124-16.2014.5.18.0102	20/02/14	20/02/14	0
Pet - 0010126-83.2014.5.18.0102	13/03/14	13/03/14	0
Pet - 0010127-68.2014.5.18.0102	20/02/14	24/02/14	4
Pet - 0010129-38.2014.5.18.0102	20/02/14	20/02/14	0
Pet - 0010130-23.2014.5.18.0102	20/02/14	13/03/14	21
Pet - 0010132-90.2014.5.18.0102	20/02/14	20/02/14	0
Pet - 0010132-90.2014.5.18.0102	20/02/14	12/03/14	20
Pet - 0010133-75.2014.5.18.0102	20/02/14	20/02/14	0
Pet - 0010134-60.2014.5.18.0102	20/02/14	24/02/14	4
Pet - 0010135-45.2014.5.18.0102	20/02/14	24/02/14	4
Pet - 0010136-30.2014.5.18.0102	20/02/14	24/02/14	4
Pet - 0010137-15.2014.5.18.0102	20/02/14	24/02/14	4
Pet - 0010138-97.2014.5.18.0102	20/02/14	20/02/14	0
Pet - 0010138-97.2014.5.18.0102	20/02/14	10/11/14	263
Pet - 0010139-82.2014.5.18.0102	20/02/14	12/03/14	20
Pet - 0010140-67.2014.5.18.0102	20/02/14	20/02/14	0
Pet - 0010144-07.2014.5.18.0102	20/02/14	12/03/14	20
Pet - 0010145-89.2014.5.18.0102	20/02/14	20/02/14	0
Pet - 0010146-74.2014.5.18.0102	20/02/14	12/03/14	20
Pet - 0010147-59.2014.5.18.0102	20/02/14	24/02/14	4

Legenda:

1ª Aud.: Data da primeira audiência que ocorrer, Inicial ou UNA;

Enc. da Instrução: Data da conclusão para proferir sentença;

Prazo: Quantidade de dias decorridos da 1ª aud. até o encerramento da instrução.



PRAZO MÉDIO ENTRE A 1ª AUDIÊNCIA E O ENCERRAMENTO DA INSTRUÇÃO - 2ª VARA DO TRABALHO DE RIO VERDE

2ª VARA DO TRABALHO DE RIO VERDE

ORDINÁRIO

Qtd	Prazo Médio
1.058	124,06

Nr. Processo	1ª Aud.	nc. Instruça	Prazo
Pet - 0010149-29.2014.5.18.0102	20/02/14	13/03/14	21
Pet - 0010152-81.2014.5.18.0102	20/02/14	13/03/14	21
Pet - 0010153-66.2014.5.18.0102	13/03/14	13/03/14	0
Pet - 0010154-51.2014.5.18.0102	20/02/14	24/02/14	4
Pet - 0010157-06.2014.5.18.0102	20/02/14	20/02/14	0
Pet - 0010224-68.2014.5.18.0102	20/02/14	13/03/14	21
Pet - 0011792-56.2013.5.18.0102	08/05/14	13/05/14	5
RTAlç - 0010091-26.2014.5.18.0102	06/05/14	06/05/14	0
RTAlç - 0010204-77.2014.5.18.0102	27/05/14	27/05/14	0
RTAlç - 0010229-90.2014.5.18.0102	21/05/14	23/05/14	2
RTAlç - 0010234-15.2014.5.18.0102	14/03/14	06/06/14	84
RTAlç - 0010248-96.2014.5.18.0102	28/05/14	29/05/14	1
RTAlç - 0011859-21.2013.5.18.0102	28/01/14	07/02/14	10
RTAlç - 0012057-58.2013.5.18.0102	25/04/14	25/04/14	0
RTAlç - 0012786-84.2013.5.18.0102	07/05/14	07/05/14	0
RTAlç - 0012818-89.2013.5.18.0102	13/01/14	17/02/14	35
RTOrd - 0010001-18.2014.5.18.0102	11/02/14	11/02/14	0
RTOrd - 0010002-03.2014.5.18.0102	11/02/14	21/07/14	160
RTOrd - 0010004-41.2012.5.18.0102	03/07/14	03/07/14	0
RTOrd - 0010004-70.2014.5.18.0102	11/02/14	29/07/14	168
RTOrd - 0010006-37.2014.5.18.0103	27/02/14	03/10/14	218
RTOrd - 0010006-40.2014.5.18.0102	11/02/14	02/12/14	294
RTOrd - 0010009-92.2014.5.18.0102	12/02/14	31/07/14	169
RTOrd - 0010011-62.2014.5.18.0102	12/02/14	20/02/14	8

Legenda:

1ª Aud.: Data da primeira audiência que ocorrer, Inicial ou UNA;

Enc. da Instrução: Data da conclusão para proferir sentença;

Prazo: Quantidade de dias decorridos da 1ª aud. até o encerramento da instrução.



**PRAZO MÉDIO ENTRE A 1ª AUDIÊNCIA E O
ENCERRAMENTO DA INSTRUÇÃO - 2ª VARA DO
TRABALHO DE RIO VERDE**

**2ª VARA DO TRABALHO DE RIO
VERDE**

ORDINÁRIO

Qtd	Prazo Médio
1.058	124,06

Nr. Processo	1ª Aud.	nc. Instruça	Prazo
RTOrd - 0010013-03.2012.5.18.0102	14/03/13	20/05/14	432
RTOrd - 0010013-32.2014.5.18.0102	12/02/14	06/08/14	175
RTOrd - 0010018-54.2014.5.18.0102	12/02/14	07/08/14	176
RTOrd - 0010020-24.2014.5.18.0102	13/02/14	06/08/14	174
RTOrd - 0010021-09.2014.5.18.0102	13/02/14	07/08/14	175
RTOrd - 0010022-91.2014.5.18.0102	13/02/14	13/02/14	0
RTOrd - 0010023-76.2014.5.18.0102	17/02/14	17/02/14	0
RTOrd - 0010024-61.2014.5.18.0102	17/02/14	24/07/14	157
RTOrd - 0010028-98.2014.5.18.0102	11/07/14	11/07/14	0
RTOrd - 0010029-83.2014.5.18.0102	11/07/14	11/07/14	0
RTOrd - 0010032-38.2014.5.18.0102	08/05/14	22/10/14	167
RTOrd - 0010034-08.2014.5.18.0102	18/02/14	24/02/14	6
RTOrd - 0010034-76.2012.5.18.0102	14/03/13	15/03/14	366
RTOrd - 0010037-60.2014.5.18.0102	25/03/14	26/06/14	93
RTOrd - 0010038-45.2014.5.18.0102	19/02/14	24/02/14	5
RTOrd - 0010039-64.2013.5.18.0102	13/05/13	09/04/14	331
RTOrd - 0010039-64.2013.5.18.0102	13/05/13	19/05/14	371
RTOrd - 0010040-15.2014.5.18.0102	19/02/14	14/08/14	176
RTOrd - 0010041-97.2014.5.18.0102	19/02/14	19/02/14	0
RTOrd - 0010045-08.2012.5.18.0102	25/03/13	26/06/14	458
RTOrd - 0010051-44.2014.5.18.0102	03/07/14	05/12/14	155
RTOrd - 0010055-81.2014.5.18.0102	25/06/14	27/11/14	155
RTOrd - 0010056-66.2014.5.18.0102	08/07/14	09/12/14	154
RTOrd - 0010057-51.2014.5.18.0102	08/07/14	11/12/14	156

Legenda:

1ª Aud.: Data da primeira audiência que ocorrer, Inicial ou UNA;

Enc. da Instrução: Data da conclusão para proferir sentença;

Prazo: Quantidade de dias decorridos da 1ª aud. até o encerramento da instrução.



**PRAZO MÉDIO ENTRE A 1ª AUDIÊNCIA E O
ENCERRAMENTO DA INSTRUÇÃO - 2ª VARA DO
TRABALHO DE RIO VERDE**

**2ª VARA DO TRABALHO DE RIO
VERDE**

ORDINÁRIO

Qtd	Prazo Médio
1.058	124,06

Nr. Processo	1ª Aud.	nc. Instruça	Prazo
RTOrd - 0010058-36.2014.5.18.0102	08/07/14	08/07/14	0
RTOrd - 0010058-70.2013.5.18.0102	13/05/13	10/04/14	332
RTOrd - 0010061-88.2014.5.18.0102	09/07/14	09/07/14	0
RTOrd - 0010062-73.2014.5.18.0102	07/07/14	07/07/14	0
RTOrd - 0010066-13.2014.5.18.0102	09/07/14	10/12/14	154
RTOrd - 0010067-95.2014.5.18.0102	09/07/14	09/07/14	0
RTOrd - 0010068-80.2014.5.18.0102	09/07/14	09/07/14	0
RTOrd - 0010069-65.2014.5.18.0102	10/07/14	10/07/14	0
RTOrd - 0010070-50.2014.5.18.0102	10/07/14	10/07/14	0
RTOrd - 0010071-35.2014.5.18.0102	14/07/14	14/07/14	0
RTOrd - 0010074-58.2012.5.18.0102	03/04/13	17/09/14	532
RTOrd - 0010075-72.2014.5.18.0102	14/07/14	10/12/14	149
RTOrd - 0010076-57.2014.5.18.0102	15/07/14	15/07/14	0
RTOrd - 0010077-42.2014.5.18.0102	15/07/14	15/07/14	0
RTOrd - 0010078-27.2014.5.18.0102	15/07/14	15/07/14	0
RTOrd - 0010080-94.2014.5.18.0102	15/07/14	12/12/14	150
RTOrd - 0010081-50.2012.5.18.0102	19/03/13	19/02/14	337
RTOrd - 0010081-79.2014.5.18.0102	16/07/14	16/07/14	0
RTOrd - 0010084-68.2013.5.18.0102	18/04/13	31/01/14	288
RTOrd - 0010089-56.2014.5.18.0102	17/07/14	17/07/14	0
RTOrd - 0010089-90.2013.5.18.0102	18/04/13	23/05/14	400
RTOrd - 0010091-60.2013.5.18.0102	18/04/13	21/02/14	309
RTOrd - 0010092-45.2013.5.18.0102	18/04/13	02/07/14	440
RTOrd - 0010094-49.2012.5.18.0102	19/03/13	01/07/14	469

Legenda:

1ª Aud.: Data da primeira audiência que ocorrer, Inicial ou UNA;

Enc. da Instrução: Data da conclusão para proferir sentença;

Prazo: Quantidade de dias decorridos da 1ª aud. até o encerramento da instrução.



**PRAZO MÉDIO ENTRE A 1ª AUDIÊNCIA E O
ENCERRAMENTO DA INSTRUÇÃO - 2ª VARA DO
TRABALHO DE RIO VERDE**

**2ª VARA DO TRABALHO DE RIO
VERDE**

ORDINÁRIO

Qtd	Prazo Médio
1.058	124,06

Nr. Processo	1ª Aud.	nc. Instruçã	Prazo
RTOrd - 0010095-63.2014.5.18.0102	17/07/14	17/07/14	0
RTOrd - 0010103-74.2013.5.18.0102	18/04/13	19/02/14	307
RTOrd - 0010104-25.2014.5.18.0102	21/07/14	21/07/14	0
RTOrd - 0010105-10.2014.5.18.0102	11/07/14	05/12/14	147
RTOrd - 0010105-78.2012.5.18.0102	22/03/13	30/12/14	648
RTOrd - 0010110-32.2014.5.18.0102	23/07/14	23/07/14	0
RTOrd - 0010111-17.2014.5.18.0102	23/07/14	19/09/14	58
RTOrd - 0010112-02.2014.5.18.0102	30/07/14	30/07/14	0
RTOrd - 0010114-06.2013.5.18.0102	14/08/13	16/06/14	306
RTOrd - 0010116-39.2014.5.18.0102	07/08/14	07/08/14	0
RTOrd - 0010120-13.2013.5.18.0102	18/04/13	10/02/14	298
RTOrd - 0010123-65.2013.5.18.0102	18/04/13	31/01/14	288
RTOrd - 0010138-34.2013.5.18.0102	20/05/13	06/05/14	351
RTOrd - 0010141-23.2012.5.18.0102	25/03/13	16/10/14	570
RTOrd - 0010142-71.2013.5.18.0102	21/05/13	25/02/14	280
RTOrd - 0010144-41.2013.5.18.0102	21/05/13	11/02/14	266
RTOrd - 0010144-75.2012.5.18.0102	22/03/13	17/03/14	360
RTOrd - 0010145-60.2012.5.18.0102	22/03/13	30/12/14	648
RTOrd - 0010153-03.2013.5.18.0102	11/07/13	04/02/14	208
RTOrd - 0010158-88.2014.5.18.0102	19/05/14	19/05/14	0
RTOrd - 0010161-14.2012.5.18.0102	04/04/13	31/01/14	302
RTOrd - 0010163-47.2013.5.18.0102	23/05/13	07/02/14	260
RTOrd - 0010168-35.2014.5.18.0102	13/08/14	13/08/14	0
RTOrd - 0010170-05.2014.5.18.0102	13/08/14	20/08/14	7

Legenda:

1ª Aud.: Data da primeira audiência que ocorrer, Inicial ou UNA;

Enc. da Instrução: Data da conclusão para proferir sentença;

Prazo: Quantidade de dias decorridos da 1ª aud. até o encerramento da instrução.



**PRAZO MÉDIO ENTRE A 1ª AUDIÊNCIA E O
ENCERRAMENTO DA INSTRUÇÃO - 2ª VARA DO
TRABALHO DE RIO VERDE**

**2ª VARA DO TRABALHO DE RIO
VERDE**

ORDINÁRIO

Qtd	Prazo Médio
1.058	124,06

Nr. Processo	1ª Aud.	nc. Instruça	Prazo
RTOrd - 0010171-87.2014.5.18.0102	18/08/14	18/08/14	0
RTOrd - 0010172-09.2013.5.18.0102	27/05/13	26/02/14	275
RTOrd - 0010174-42.2014.5.18.0102	24/07/14	26/09/14	64
RTOrd - 0010177-94.2014.5.18.0102	14/07/14	14/07/14	0
RTOrd - 0010184-86.2014.5.18.0102	14/03/14	14/03/14	0
RTOrd - 0010185-71.2014.5.18.0102	14/03/14	17/11/14	248
RTOrd - 0010186-56.2014.5.18.0102	14/03/14	15/09/14	185
RTOrd - 0010187-41.2014.5.18.0102	14/03/14	19/09/14	189
RTOrd - 0010189-11.2014.5.18.0102	11/07/14	11/07/14	0
RTOrd - 0010202-44.2013.5.18.0102	14/08/13	21/05/14	280
RTOrd - 0010222-98.2014.5.18.0102	10/06/14	18/11/14	161
RTOrd - 0010228-08.2014.5.18.0102	17/07/14	17/12/14	153
RTOrd - 0010243-74.2014.5.18.0102	29/08/14	29/08/14	0
RTOrd - 0010246-29.2014.5.18.0102	29/08/14	29/08/14	0
RTOrd - 0010253-55.2013.5.18.0102	25/02/14	25/02/14	0
RTOrd - 0010256-10.2013.5.18.0102	10/03/14	13/03/14	3
RTOrd - 0010260-13.2014.5.18.0102	08/09/14	08/09/14	0
RTOrd - 0010263-02.2013.5.18.0102	27/02/14	28/08/14	182
RTOrd - 0010264-50.2014.5.18.0102	09/09/14	09/09/14	0
RTOrd - 0010264-84.2013.5.18.0102	26/02/14	28/08/14	183
RTOrd - 0010265-35.2014.5.18.0102	09/09/14	09/09/14	0
RTOrd - 0010268-87.2014.5.18.0102	09/09/14	09/09/14	0
RTOrd - 0010272-61.2013.5.18.0102	27/02/14	11/09/14	196
RTOrd - 0010276-64.2014.5.18.0102	10/09/14	10/09/14	0

Legenda:

1ª Aud.: Data da primeira audiência que ocorrer, Inicial ou UNA;

Enc. da Instrução: Data da conclusão para proferir sentença;

Prazo: Quantidade de dias decorridos da 1ª aud. até o encerramento da instrução.



PRAZO MÉDIO ENTRE A 1ª AUDIÊNCIA E O ENCERRAMENTO DA INSTRUÇÃO - 2ª VARA DO TRABALHO DE RIO VERDE

2ª VARA DO TRABALHO DE RIO VERDE

ORDINÁRIO

Qtd	Prazo Médio
1.058	124,06

Nr. Processo	1ª Aud.	nc. Instruça	Prazo
RTOrd - 0010278-34.2014.5.18.0102	10/09/14	10/09/14	0
RTOrd - 0010281-86.2014.5.18.0102	26/03/14	31/07/14	127
RTOrd - 0010283-90.2013.5.18.0102	18/04/13	27/05/14	404
RTOrd - 0010284-41.2014.5.18.0102	11/09/14	11/09/14	0
RTOrd - 0010288-15.2013.5.18.0102	09/05/13	16/06/14	403
RTOrd - 0010292-18.2014.5.18.0102	11/09/14	06/10/14	25
RTOrd - 0010293-37.2013.5.18.0102	09/05/13	28/05/14	384
RTOrd - 0010294-22.2013.5.18.0102	09/05/13	02/06/14	389
RTOrd - 0010295-70.2014.5.18.0102	15/09/14	15/09/14	0
RTOrd - 0010296-55.2014.5.18.0102	15/09/14	15/09/14	0
RTOrd - 0010297-74.2013.5.18.0102	09/05/13	11/02/14	278
RTOrd - 0010299-10.2014.5.18.0102	15/09/14	08/10/14	23
RTOrd - 0010300-29.2013.5.18.0102	09/05/13	11/02/14	278
RTOrd - 0010301-14.2013.5.18.0102	09/05/13	27/05/14	383
RTOrd - 0010302-62.2014.5.18.0102	15/09/14	15/09/14	0
RTOrd - 0010303-47.2014.5.18.0102	15/09/14	08/10/14	23
RTOrd - 0010306-02.2014.5.18.0102	16/09/14	16/09/14	0
RTOrd - 0010307-84.2014.5.18.0102	16/09/14	16/09/14	0
RTOrd - 0010308-69.2014.5.18.0102	16/09/14	16/09/14	0
RTOrd - 0010310-73.2013.5.18.0102	09/05/13	25/01/14	261
RTOrd - 0010311-24.2014.5.18.0102	17/09/14	17/09/14	0
RTOrd - 0010312-09.2014.5.18.0102	17/09/14	17/09/14	0
RTOrd - 0010313-28.2013.5.18.0102	09/05/13	23/06/14	410
RTOrd - 0010316-80.2013.5.18.0102	09/07/13	04/06/14	330

Legenda:

1ª Aud.: Data da primeira audiência que ocorrer, Inicial ou UNA;

Enc. da Instrução: Data da conclusão para proferir sentença;

Prazo: Quantidade de dias decorridos da 1ª aud. até o encerramento da instrução.



**PRAZO MÉDIO ENTRE A 1ª AUDIÊNCIA E O
ENCERRAMENTO DA INSTRUÇÃO - 2ª VARA DO
TRABALHO DE RIO VERDE**

**2ª VARA DO TRABALHO DE RIO
VERDE**

ORDINÁRIO

Qtd	Prazo Médio
1.058	124,06

Nr. Processo	1ª Aud.	nc. Instruça	Prazo
RTOrd - 0010321-68.2014.5.18.0102	17/09/14	17/09/14	0
RTOrd - 0010324-57.2013.5.18.0102	16/05/13	26/02/14	286
RTOrd - 0010328-60.2014.5.18.0102	31/07/14	31/07/14	0
RTOrd - 0010335-86.2013.5.18.0102	10/07/13	13/06/14	338
RTOrd - 0010341-59.2014.5.18.0102	18/09/14	18/09/14	0
RTOrd - 0010343-29.2014.5.18.0102	04/09/14	04/09/14	0
RTOrd - 0010343-63.2013.5.18.0102	28/05/13	08/07/14	406
RTOrd - 0010348-51.2014.5.18.0102	12/05/14	12/05/14	0
RTOrd - 0010349-36.2014.5.18.0102	23/09/14	23/09/14	0
RTOrd - 0010352-25.2013.5.18.0102	06/06/13	30/01/14	238
RTOrd - 0010354-58.2014.5.18.0102	23/09/14	23/09/14	0
RTOrd - 0010356-28.2014.5.18.0102	23/09/14	23/09/14	0
RTOrd - 0010360-02.2013.5.18.0102	27/06/13	03/06/14	341
RTOrd - 0010364-39.2013.5.18.0102	23/05/13	23/05/14	365
RTOrd - 0010366-72.2014.5.18.0102	24/09/14	24/09/14	0
RTOrd - 0010369-27.2014.5.18.0102	24/09/14	24/09/14	0
RTOrd - 0010372-79.2014.5.18.0102	24/09/14	24/09/14	0
RTOrd - 0010375-34.2014.5.18.0102	25/09/14	25/09/14	0
RTOrd - 0010384-93.2014.5.18.0102	29/09/14	29/09/14	0
RTOrd - 0010386-63.2014.5.18.0102	29/09/14	01/10/14	2
RTOrd - 0010387-48.2014.5.18.0102	31/07/14	31/07/14	0
RTOrd - 0010388-67.2013.5.18.0102	23/05/13	05/02/14	258
RTOrd - 0010389-18.2014.5.18.0102	29/09/14	29/09/14	0
RTOrd - 0010390-03.2014.5.18.0102	29/09/14	29/09/14	0

Legenda:

1ª Aud.: Data da primeira audiência que ocorrer, Inicial ou UNA;

Enc. da Instrução: Data da conclusão para proferir sentença;

Prazo: Quantidade de dias decorridos da 1ª aud. até o encerramento da instrução.



PRAZO MÉDIO ENTRE A 1ª AUDIÊNCIA E O ENCERRAMENTO DA INSTRUÇÃO - 2ª VARA DO TRABALHO DE RIO VERDE

2ª VARA DO TRABALHO DE RIO VERDE

ORDINÁRIO

Qtd	Prazo Médio
1.058	124,06

Nr. Processo	1ª Aud.	nc. Instruça	Prazo
RTOrd - 0010394-40.2014.5.18.0102	01/10/14	01/10/14	0
RTOrd - 0010397-92.2014.5.18.0102	01/10/14	01/10/14	0
RTOrd - 0010398-77.2014.5.18.0102	01/10/14	01/10/14	0
RTOrd - 0010402-17.2014.5.18.0102	31/07/14	31/07/14	0
RTOrd - 0010403-02.2014.5.18.0102	24/09/14	24/09/14	0
RTOrd - 0010404-84.2014.5.18.0102	01/10/14	01/10/14	0
RTOrd - 0010408-24.2014.5.18.0102	01/10/14	01/10/14	0
RTOrd - 0010409-09.2014.5.18.0102	25/04/14	25/04/14	0
RTOrd - 0010412-61.2014.5.18.0102	01/10/14	01/10/14	0
RTOrd - 0010414-31.2014.5.18.0102	11/07/14	11/07/14	0
RTOrd - 0010415-16.2014.5.18.0102	01/10/14	01/10/14	0
RTOrd - 0010421-23.2014.5.18.0102	14/05/14	05/12/14	205
RTOrd - 0010421-57.2013.5.18.0102	21/05/13	03/02/14	258
RTOrd - 0010422-08.2014.5.18.0102	08/05/14	21/11/14	197
RTOrd - 0010423-90.2014.5.18.0102	13/05/14	30/05/14	17
RTOrd - 0010424-75.2014.5.18.0102	08/05/14	10/11/14	186
RTOrd - 0010425-60.2014.5.18.0102	15/05/14	15/05/14	0
RTOrd - 0010426-45.2014.5.18.0102	28/05/14	08/07/14	41
RTOrd - 0010427-30.2014.5.18.0102	15/05/14	10/06/14	26
RTOrd - 0010428-15.2014.5.18.0102	26/03/14	24/04/14	29
RTOrd - 0010429-97.2014.5.18.0102	15/05/14	13/06/14	29
RTOrd - 0010433-37.2014.5.18.0102	15/05/14	13/06/14	29
RTOrd - 0010434-22.2014.5.18.0102	22/05/14	11/11/14	173
RTOrd - 0010436-89.2014.5.18.0102	22/05/14	22/05/14	0

Legenda:

1ª Aud.: Data da primeira audiência que ocorrer, Inicial ou UNA;

Enc. da Instrução: Data da conclusão para proferir sentença;

Prazo: Quantidade de dias decorridos da 1ª aud. até o encerramento da instrução.



**PRAZO MÉDIO ENTRE A 1ª AUDIÊNCIA E O
ENCERRAMENTO DA INSTRUÇÃO - 2ª VARA DO
TRABALHO DE RIO VERDE**

**2ª VARA DO TRABALHO DE RIO
VERDE**

ORDINÁRIO

Qtd	Prazo Médio
1.058	124,06

Nr. Processo	1ª Aud.	nc. Instruçã	Prazo
RTOrd - 0010438-59.2014.5.18.0102	21/05/14	21/05/14	0
RTOrd - 0010441-14.2014.5.18.0102	20/05/14	05/11/14	169
RTOrd - 0010442-96.2014.5.18.0102	21/05/14	10/11/14	173
RTOrd - 0010443-81.2014.5.18.0102	20/05/14	07/11/14	171
RTOrd - 0010444-66.2014.5.18.0102	10/07/14	10/07/14	0
RTOrd - 0010445-51.2014.5.18.0102	30/04/14	31/07/14	92
RTOrd - 0010447-21.2014.5.18.0102	11/06/14	11/06/14	0
RTOrd - 0010448-06.2014.5.18.0102	07/07/14	04/12/14	150
RTOrd - 0010449-25.2013.5.18.0102	22/03/13	07/02/14	322
RTOrd - 0010449-25.2013.5.18.0102	22/03/13	11/03/14	354
RTOrd - 0010451-58.2014.5.18.0102	09/06/14	09/06/14	0
RTOrd - 0010453-28.2014.5.18.0102	17/06/14	14/11/14	150
RTOrd - 0010455-95.2014.5.18.0102	18/06/14	11/12/14	176
RTOrd - 0010456-80.2014.5.18.0102	14/07/14	14/07/14	0
RTOrd - 0010457-65.2014.5.18.0102	25/06/14	15/12/14	173
RTOrd - 0010458-50.2014.5.18.0102	15/07/14	15/07/14	0
RTOrd - 0010460-20.2014.5.18.0102	16/07/14	16/07/14	0
RTOrd - 0010467-12.2014.5.18.0102	12/06/14	12/06/14	0
RTOrd - 0010477-56.2014.5.18.0102	26/06/14	26/06/14	0
RTOrd - 0010479-26.2014.5.18.0102	25/06/14	27/11/14	155
RTOrd - 0010479-60.2013.5.18.0102	17/04/13	26/02/14	315
RTOrd - 0010480-11.2014.5.18.0102	18/07/14	18/07/14	0
RTOrd - 0010481-30.2013.5.18.0102	01/04/13	09/06/14	434
RTOrd - 0010481-93.2014.5.18.0102	25/06/14	25/06/14	0

Legenda:

1ª Aud.: Data da primeira audiência que ocorrer, Inicial ou UNA;

Enc. da Instrução: Data da conclusão para proferir sentença;

Prazo: Quantidade de dias decorridos da 1ª aud. até o encerramento da instrução.



PRAZO MÉDIO ENTRE A 1ª AUDIÊNCIA E O ENCERRAMENTO DA INSTRUÇÃO - 2ª VARA DO TRABALHO DE RIO VERDE

2ª VARA DO TRABALHO DE RIO VERDE

ORDINÁRIO

Qtd	Prazo Médio
1.058	124,06

Nr. Processo	1ª Aud.	nc. Instruça	Prazo
RTOrd - 0010487-03.2014.5.18.0102	26/06/14	26/06/14	0
RTOrd - 0010492-59.2013.5.18.0102	04/04/13	27/08/14	510
RTOrd - 0010494-92.2014.5.18.0102	21/07/14	21/07/14	0
RTOrd - 0010495-77.2014.5.18.0102	26/06/14	26/06/14	0
RTOrd - 0010496-62.2014.5.18.0102	21/07/14	16/10/14	87
RTOrd - 0010500-02.2014.5.18.0102	23/07/14	23/07/14	0
RTOrd - 0010503-88.2013.5.18.0102	02/04/13	14/11/14	591
RTOrd - 0010506-09.2014.5.18.0102	23/07/14	23/07/14	0
RTOrd - 0010512-16.2014.5.18.0102	23/07/14	23/07/14	0
RTOrd - 0010514-20.2013.5.18.0102	04/04/13	04/02/14	306
RTOrd - 0010515-68.2014.5.18.0102	26/06/14	26/06/14	0
RTOrd - 0010520-90.2014.5.18.0102	23/07/14	23/07/14	0
RTOrd - 0010525-15.2014.5.18.0102	04/06/14	01/10/14	119
RTOrd - 0010526-34.2013.5.18.0102	04/04/13	22/03/14	352
RTOrd - 0010527-82.2014.5.18.0102	30/06/14	03/12/14	156
RTOrd - 0010528-67.2014.5.18.0102	28/07/14	14/08/14	17
RTOrd - 0010530-37.2014.5.18.0102	24/07/14	24/07/14	0
RTOrd - 0010539-96.2014.5.18.0102	03/07/14	23/07/14	20
RTOrd - 0010540-18.2013.5.18.0102	16/04/13	20/02/14	310
RTOrd - 0010542-51.2014.5.18.0102	28/07/14	28/07/14	0
RTOrd - 0010543-73.2013.5.18.0101	05/09/13	15/05/14	252
RTOrd - 0010547-73.2014.5.18.0102	03/07/14	03/07/14	0
RTOrd - 0010553-80.2014.5.18.0102	13/06/14	14/11/14	154
RTOrd - 0010555-50.2014.5.18.0102	23/07/14	23/07/14	0

Legenda:

1ª Aud.: Data da primeira audiência que ocorrer, Inicial ou UNA;

Enc. da Instrução: Data da conclusão para proferir sentença;

Prazo: Quantidade de dias decorridos da 1ª aud. até o encerramento da instrução.



**PRAZO MÉDIO ENTRE A 1ª AUDIÊNCIA E O
ENCERRAMENTO DA INSTRUÇÃO - 2ª VARA DO
TRABALHO DE RIO VERDE**

**2ª VARA DO TRABALHO DE RIO
VERDE**

ORDINÁRIO

Qtd	Prazo Médio
1.058	124,06

Nr. Processo	1ª Aud.	nc. Instruça	Prazo
RTOrd - 0010557-54.2013.5.18.0102	17/04/13	31/01/14	289
RTOrd - 0010557-54.2013.5.18.0102	17/04/13	14/04/14	362
RTOrd - 0010558-05.2014.5.18.0102	04/09/14	11/09/14	7
RTOrd - 0010559-87.2014.5.18.0102	04/09/14	04/09/14	0
RTOrd - 0010562-76.2013.5.18.0102	17/04/13	25/06/14	434
RTOrd - 0010570-53.2013.5.18.0102	09/05/13	03/05/14	359
RTOrd - 0010571-04.2014.5.18.0102	04/09/14	04/09/14	0
RTOrd - 0010573-71.2014.5.18.0102	04/09/14	04/09/14	0
RTOrd - 0010574-90.2013.5.18.0102	18/04/13	30/06/14	438
RTOrd - 0010578-93.2014.5.18.0102	06/10/14	06/10/14	0
RTOrd - 0010582-33.2014.5.18.0102	06/10/14	17/10/14	11
RTOrd - 0010585-22.2013.5.18.0102	27/06/13	28/11/14	519
RTOrd - 0010585-85.2014.5.18.0102	31/07/14	31/07/14	0
RTOrd - 0010596-51.2013.5.18.0102	07/05/13	27/09/14	508
RTOrd - 0010603-09.2014.5.18.0102	08/05/14	08/05/14	0
RTOrd - 0010604-28.2013.5.18.0102	17/04/13	11/03/14	328
RTOrd - 0010605-13.2013.5.18.0102	15/05/13	07/04/14	327
RTOrd - 0010611-83.2014.5.18.0102	07/10/14	07/11/14	31
RTOrd - 0010616-08.2014.5.18.0102	09/10/14	09/10/14	0
RTOrd - 0010619-94.2013.5.18.0102	11/07/13	28/02/14	232
RTOrd - 0010621-64.2013.5.18.0102	04/09/13	31/03/14	208
RTOrd - 0010625-07.2013.5.18.0101	30/07/13	05/09/14	402
RTOrd - 0010628-22.2014.5.18.0102	12/10/14	12/10/14	0
RTOrd - 0010632-93.2013.5.18.0102	27/06/13	01/06/14	339

Legenda:

1ª Aud.: Data da primeira audiência que ocorrer, Inicial ou UNA;

Enc. da Instrução: Data da conclusão para proferir sentença;

Prazo: Quantidade de dias decorridos da 1ª aud. até o encerramento da instrução.



PRAZO MÉDIO ENTRE A 1ª AUDIÊNCIA E O ENCERRAMENTO DA INSTRUÇÃO - 2ª VARA DO TRABALHO DE RIO VERDE

2ª VARA DO TRABALHO DE RIO VERDE

ORDINÁRIO

Qtd	Prazo Médio
1.058	124,06

Nr. Processo	1ª Aud.	nc. Instruça	Prazo
RTOrd - 0010633-44.2014.5.18.0102	12/10/14	12/10/14	0
RTOrd - 0010638-03.2013.5.18.0102	06/06/13	17/03/14	284
RTOrd - 0010641-55.2013.5.18.0102	06/06/13	21/05/14	349
RTOrd - 0010642-06.2014.5.18.0102	13/10/14	14/11/14	32
RTOrd - 0010644-73.2014.5.18.0102	13/10/14	16/10/14	3
RTOrd - 0010650-80.2014.5.18.0102	14/10/14	14/10/14	0
RTOrd - 0010652-50.2014.5.18.0102	14/10/14	14/10/14	0
RTOrd - 0010655-39.2013.5.18.0102	18/06/13	26/06/14	373
RTOrd - 0010656-24.2013.5.18.0102	18/06/13	17/06/14	364
RTOrd - 0010656-87.2014.5.18.0102	14/10/14	14/10/14	0
RTOrd - 0010657-09.2013.5.18.0102	18/06/13	13/06/14	360
RTOrd - 0010668-04.2014.5.18.0102	15/10/14	14/11/14	30
RTOrd - 0010669-86.2014.5.18.0102	17/06/14	17/06/14	0
RTOrd - 0010671-56.2014.5.18.0102	16/10/14	16/10/14	0
RTOrd - 0010677-97.2013.5.18.0102	17/06/13	30/01/14	227
RTOrd - 0010685-74.2013.5.18.0102	28/06/13	03/07/14	370
RTOrd - 0010688-92.2014.5.18.0102	21/10/14	07/11/14	17
RTOrd - 0010689-77.2014.5.18.0102	21/10/14	21/10/14	0
RTOrd - 0010692-32.2014.5.18.0102	22/10/14	22/10/14	0
RTOrd - 0010692-66.2013.5.18.0102	28/06/13	29/09/14	458
RTOrd - 0010692-66.2013.5.18.0102	28/06/13	07/10/14	466
RTOrd - 0010692-66.2013.5.18.0102	28/06/13	06/11/14	496
RTOrd - 0010694-02.2014.5.18.0102	22/10/14	22/10/14	0
RTOrd - 0010695-21.2013.5.18.0102	26/06/13	11/12/14	533

Legenda:

1ª Aud.: Data da primeira audiência que ocorrer, Inicial ou UNA;

Enc. da Instrução: Data da conclusão para proferir sentença;

Prazo: Quantidade de dias decorridos da 1ª aud. até o encerramento da instrução.



**PRAZO MÉDIO ENTRE A 1ª AUDIÊNCIA E O
ENCERRAMENTO DA INSTRUÇÃO - 2ª VARA DO
TRABALHO DE RIO VERDE**

**2ª VARA DO TRABALHO DE RIO
VERDE**

ORDINÁRIO

Qtd	Prazo Médio
1.058	124,06

Nr. Processo	1ª Aud.	nc. Instruça	Prazo
RTOrd - 0010696-06.2013.5.18.0102	26/06/13	17/10/14	478
RTOrd - 0010698-73.2013.5.18.0102	26/06/13	25/01/14	213
RTOrd - 0010700-09.2014.5.18.0102	22/10/14	22/10/14	0
RTOrd - 0010700-43.2013.5.18.0102	26/06/13	05/11/14	497
RTOrd - 0010702-13.2013.5.18.0102	26/06/13	03/07/14	372
RTOrd - 0010704-46.2014.5.18.0102	22/10/14	22/10/14	0
RTOrd - 0010712-57.2013.5.18.0102	27/06/13	21/02/14	239
RTOrd - 0010712-57.2013.5.18.0102	27/06/13	03/06/14	341
RTOrd - 0010715-12.2013.5.18.0102	27/06/13	28/05/14	335
RTOrd - 0010716-91.2013.5.18.0103	23/05/13	17/03/14	298
RTOrd - 0010716-94.2013.5.18.0102	27/06/13	03/03/14	249
RTOrd - 0010719-49.2013.5.18.0102	27/06/13	13/08/14	412
RTOrd - 0010722-04.2013.5.18.0102	13/06/13	20/07/14	402
RTOrd - 0010723-52.2014.5.18.0102	23/10/14	28/11/14	36
RTOrd - 0010735-66.2014.5.18.0102	15/12/14	15/12/14	0
RTOrd - 0010743-43.2014.5.18.0102	16/12/14	16/12/14	0
RTOrd - 0010743-77.2013.5.18.0102	09/07/13	17/03/14	251
RTOrd - 0010747-80.2014.5.18.0102	04/11/14	05/12/14	31
RTOrd - 0010748-02.2013.5.18.0102	09/07/13	01/07/14	357
RTOrd - 0010755-91.2013.5.18.0102	13/08/13	21/05/14	281
RTOrd - 0010758-46.2013.5.18.0102	14/08/13	21/05/14	280
RTOrd - 0010759-94.2014.5.18.0102	04/11/14	05/12/14	31
RTOrd - 0010765-04.2014.5.18.0102	29/04/14	29/04/14	0
RTOrd - 0010769-75.2013.5.18.0102	05/09/13	18/05/14	255

Legenda:

1ª Aud.: Data da primeira audiência que ocorrer, Inicial ou UNA;

Enc. da Instrução: Data da conclusão para proferir sentença;

Prazo: Quantidade de dias decorridos da 1ª aud. até o encerramento da instrução.



PRAZO MÉDIO ENTRE A 1ª AUDIÊNCIA E O ENCERRAMENTO DA INSTRUÇÃO - 2ª VARA DO TRABALHO DE RIO VERDE

2ª VARA DO TRABALHO DE RIO VERDE

ORDINÁRIO

Qtd	Prazo Médio
1.058	124,06

Nr. Processo	1ª Aud.	nc. Instruça	Prazo
RTOrd - 0010773-15.2013.5.18.0102	10/03/14	12/03/14	2
RTOrd - 0010774-63.2014.5.18.0102	05/11/14	05/11/14	0
RTOrd - 0010778-03.2014.5.18.0102	05/11/14	05/11/14	0
RTOrd - 0010779-85.2014.5.18.0102	05/11/14	05/11/14	0
RTOrd - 0010784-44.2013.5.18.0102	23/07/13	19/08/14	392
RTOrd - 0010786-14.2013.5.18.0102	23/07/13	03/10/14	437
RTOrd - 0010786-14.2013.5.18.0102	23/07/13	06/11/14	471
RTOrd - 0010787-62.2014.5.18.0102	28/05/14	28/05/14	0
RTOrd - 0010787-93.2013.5.18.0103	10/09/13	19/05/14	251
RTOrd - 0010788-47.2014.5.18.0102	07/11/14	07/11/14	0
RTOrd - 0010789-32.2014.5.18.0102	07/11/14	07/11/14	0
RTOrd - 0010790-51.2013.5.18.0102	23/07/13	07/08/14	380
RTOrd - 0010791-02.2014.5.18.0102	10/11/14	27/11/14	17
RTOrd - 0010791-02.2014.5.18.0102	10/11/14	01/12/14	21
RTOrd - 0010795-39.2014.5.18.0102	09/07/14	09/07/14	0
RTOrd - 0010797-43.2013.5.18.0102	24/07/13	14/07/14	355
RTOrd - 0010797-43.2013.5.18.0102	24/07/13	11/12/14	505
RTOrd - 0010803-47.2013.5.18.0103	10/09/13	16/06/14	279
RTOrd - 0010804-35.2013.5.18.0102	25/07/13	25/04/14	274
RTOrd - 0010804-35.2013.5.18.0102	25/07/13	19/11/14	482
RTOrd - 0010804-35.2013.5.18.0102	25/07/13	30/12/14	523
RTOrd - 0010805-20.2013.5.18.0102	25/07/13	06/08/14	377
RTOrd - 0010808-38.2014.5.18.0102	11/11/14	11/11/14	0
RTOrd - 0010814-45.2014.5.18.0102	12/11/14	14/11/14	2

Legenda:

1ª Aud.: Data da primeira audiência que ocorrer, Inicial ou UNA;

Enc. da Instrução: Data da conclusão para proferir sentença;

Prazo: Quantidade de dias decorridos da 1ª aud. até o encerramento da instrução.



**PRAZO MÉDIO ENTRE A 1ª AUDIÊNCIA E O
ENCERRAMENTO DA INSTRUÇÃO - 2ª VARA DO
TRABALHO DE RIO VERDE**

**2ª VARA DO TRABALHO DE RIO
VERDE**

ORDINÁRIO

Qtd	Prazo Médio
1.058	124,06

Nr. Processo	1ª Aud.	nc. Instruça	Prazo
RTOrd - 0010815-30.2014.5.18.0102	30/07/14	30/07/14	0
RTOrd - 0010816-15.2014.5.18.0102	24/09/14	24/09/14	0
RTOrd - 0010816-49.2013.5.18.0102	25/07/13	19/09/14	421
RTOrd - 0010821-37.2014.5.18.0102	24/09/14	24/09/14	0
RTOrd - 0010825-11.2013.5.18.0102	19/08/13	13/03/14	206
RTOrd - 0010829-48.2013.5.18.0102	19/08/13	19/08/14	365
RTOrd - 0010830-33.2013.5.18.0102	20/08/13	28/03/14	220
RTOrd - 0010834-36.2014.5.18.0102	07/11/14	07/11/14	0
RTOrd - 0010834-70.2013.5.18.0102	20/08/13	28/03/14	220
RTOrd - 0010836-40.2013.5.18.0102	19/08/13	18/03/14	211
RTOrd - 0010836-40.2013.5.18.0102	19/08/13	30/04/14	254
RTOrd - 0010837-25.2013.5.18.0102	05/09/13	18/05/14	255
RTOrd - 0010837-25.2013.5.18.0102	05/09/13	13/06/14	281
RTOrd - 0010837-88.2014.5.18.0102	17/11/14	17/11/14	0
RTOrd - 0010839-58.2014.5.18.0102	17/11/14	17/11/14	0
RTOrd - 0010839-92.2013.5.18.0102	19/08/13	18/07/14	333
RTOrd - 0010840-77.2013.5.18.0102	21/08/13	23/05/14	275
RTOrd - 0010842-47.2013.5.18.0102	21/08/13	19/02/14	182
RTOrd - 0010843-29.2013.5.18.0103	10/06/13	12/03/14	275
RTOrd - 0010846-84.2013.5.18.0102	19/08/13	19/03/14	212
RTOrd - 0010849-39.2013.5.18.0102	20/08/13	26/03/14	218
RTOrd - 0010850-87.2014.5.18.0102	03/07/14	03/07/14	0
RTOrd - 0010853-26.2013.5.18.0054	14/01/14	17/02/14	34
RTOrd - 0010855-46.2013.5.18.0102	20/08/13	26/03/14	218

Legenda:

1ª Aud.: Data da primeira audiência que ocorrer, Inicial ou UNA;

Enc. da Instrução: Data da conclusão para proferir sentença;

Prazo: Quantidade de dias decorridos da 1ª aud. até o encerramento da instrução.



PRAZO MÉDIO ENTRE A 1ª AUDIÊNCIA E O ENCERRAMENTO DA INSTRUÇÃO - 2ª VARA DO TRABALHO DE RIO VERDE

2ª VARA DO TRABALHO DE RIO VERDE

ORDINÁRIO

Qtd	Prazo Médio
1.058	124,06

Nr. Processo	1ª Aud.	nc. Instruça	Prazo
RTOrd - 0010858-95.2013.5.18.0103	27/05/13	30/06/14	399
RTOrd - 0010862-38.2013.5.18.0102	22/08/13	27/02/14	189
RTOrd - 0010866-41.2014.5.18.0102	20/11/14	20/11/14	0
RTOrd - 0010870-15.2013.5.18.0102	22/08/13	25/01/14	156
RTOrd - 0010877-07.2013.5.18.0102	20/08/13	26/03/14	218
RTOrd - 0010884-62.2014.5.18.0102	26/11/14	12/12/14	16
RTOrd - 0010884-96.2013.5.18.0102	22/08/13	03/04/14	224
RTOrd - 0010888-36.2013.5.18.0102	06/08/13	13/02/14	191
RTOrd - 0010890-06.2013.5.18.0102	06/08/13	19/09/14	409
RTOrd - 0010891-88.2013.5.18.0102	06/08/13	30/05/14	297
RTOrd - 0010894-43.2013.5.18.0102	06/08/13	23/06/14	321
RTOrd - 0010895-28.2013.5.18.0102	08/08/13	04/07/14	330
RTOrd - 0010901-35.2013.5.18.0102	05/09/13	16/05/14	253
RTOrd - 0010907-08.2014.5.18.0102	14/07/14	14/07/14	0
RTOrd - 0010909-12.2013.5.18.0102	08/08/13	02/04/14	237
RTOrd - 0010909-12.2013.5.18.0102	08/08/13	21/05/14	286
RTOrd - 0010909-75.2014.5.18.0102	24/11/14	24/11/14	0
RTOrd - 0010911-79.2013.5.18.0102	11/07/13	21/05/14	314
RTOrd - 0010915-82.2014.5.18.0102	27/11/14	27/11/14	0
RTOrd - 0010916-67.2014.5.18.0102	27/11/14	27/11/14	0
RTOrd - 0010921-26.2013.5.18.0102	23/07/13	09/06/14	321
RTOrd - 0010923-59.2014.5.18.0102	27/11/14	27/11/14	0
RTOrd - 0010927-33.2013.5.18.0102	08/08/13	21/03/14	225
RTOrd - 0010936-58.2014.5.18.0102	28/05/14	28/05/14	0

Legenda:

1ª Aud.: Data da primeira audiência que ocorrer, Inicial ou UNA;

Enc. da Instrução: Data da conclusão para proferir sentença;

Prazo: Quantidade de dias decorridos da 1ª aud. até o encerramento da instrução.



**PRAZO MÉDIO ENTRE A 1ª AUDIÊNCIA E O
ENCERRAMENTO DA INSTRUÇÃO - 2ª VARA DO
TRABALHO DE RIO VERDE**

**2ª VARA DO TRABALHO DE RIO
VERDE**

ORDINÁRIO

Qtd	Prazo Médio
1.058	124,06

Nr. Processo	1ª Aud.	nc. Instruça	Prazo
RTOrd - 0010936-92.2013.5.18.0102	08/08/13	03/09/14	391
RTOrd - 0010939-47.2013.5.18.0102	08/08/13	14/07/14	340
RTOrd - 0010941-17.2013.5.18.0102	08/08/13	25/04/14	260
RTOrd - 0010942-02.2013.5.18.0102	08/08/13	30/04/14	265
RTOrd - 0010942-65.2014.5.18.0102	08/07/14	11/11/14	126
RTOrd - 0010944-35.2014.5.18.0102	14/07/14	14/07/14	0
RTOrd - 0010944-69.2013.5.18.0102	13/08/13	23/09/14	406
RTOrd - 0010945-54.2013.5.18.0102	13/08/13	02/09/14	385
RTOrd - 0010946-39.2013.5.18.0102	13/08/13	02/10/14	415
RTOrd - 0010953-31.2013.5.18.0102	13/08/13	29/08/14	381
RTOrd - 0010955-64.2014.5.18.0102	04/12/14	04/12/14	0
RTOrd - 0010955-98.2013.5.18.0102	27/02/14	28/08/14	182
RTOrd - 0010958-53.2013.5.18.0102	22/08/13	11/06/14	293
RTOrd - 0010961-08.2013.5.18.0102	22/08/13	28/05/14	279
RTOrd - 0010963-75.2013.5.18.0102	22/08/13	27/01/14	158
RTOrd - 0010968-63.2014.5.18.0102	09/12/14	09/12/14	0
RTOrd - 0010969-48.2014.5.18.0102	09/12/14	09/12/14	0
RTOrd - 0010970-67.2013.5.18.0102	26/08/13	03/04/14	220
RTOrd - 0010973-22.2013.5.18.0102	26/08/13	21/05/14	268
RTOrd - 0010974-07.2013.5.18.0102	26/08/13	08/04/14	225
RTOrd - 0010978-44.2013.5.18.0102	27/08/13	11/04/14	227
RTOrd - 0010980-77.2014.5.18.0102	10/12/14	10/12/14	0
RTOrd - 0010982-47.2014.5.18.0102	10/12/14	10/12/14	0
RTOrd - 0010983-32.2014.5.18.0102	10/12/14	10/12/14	0

Legenda:

1ª Aud.: Data da primeira audiência que ocorrer, Inicial ou UNA;

Enc. da Instrução: Data da conclusão para proferir sentença;

Prazo: Quantidade de dias decorridos da 1ª aud. até o encerramento da instrução.



**PRAZO MÉDIO ENTRE A 1ª AUDIÊNCIA E O
ENCERRAMENTO DA INSTRUÇÃO - 2ª VARA DO
TRABALHO DE RIO VERDE**

**2ª VARA DO TRABALHO DE RIO
VERDE**

ORDINÁRIO

Qtd	Prazo Médio
1.058	124,06

Nr. Processo	1ª Aud.	nc. Instruça	Prazo
RTOrd - 0010987-06.2013.5.18.0102	28/08/13	19/05/14	264
RTOrd - 0011002-72.2013.5.18.0102	28/08/13	23/04/14	238
RTOrd - 0011003-23.2014.5.18.0102	30/06/14	30/06/14	0
RTOrd - 0011003-57.2013.5.18.0102	28/08/13	11/11/14	440
RTOrd - 0011011-34.2013.5.18.0102	29/08/13	02/06/14	277
RTOrd - 0011012-19.2013.5.18.0102	29/08/13	29/04/14	243
RTOrd - 0011017-41.2013.5.18.0102	29/08/13	02/06/14	277
RTOrd - 0011018-26.2013.5.18.0102	29/08/13	02/06/14	277
RTOrd - 0011019-11.2013.5.18.0102	29/08/13	29/04/14	243
RTOrd - 0011020-93.2013.5.18.0102	29/08/13	30/04/14	244
RTOrd - 0011021-78.2013.5.18.0102	29/08/13	16/06/14	291
RTOrd - 0011022-63.2013.5.18.0102	03/02/14	03/02/14	0
RTOrd - 0011024-33.2013.5.18.0102	02/09/13	05/05/14	245
RTOrd - 0011024-96.2014.5.18.0102	11/12/14	11/12/14	0
RTOrd - 0011026-03.2013.5.18.0102	03/02/14	22/10/14	261
RTOrd - 0011031-25.2013.5.18.0102	02/09/13	05/05/14	245
RTOrd - 0011034-77.2013.5.18.0102	04/02/14	04/02/14	0
RTOrd - 0011038-17.2013.5.18.0102	03/09/13	08/05/14	247
RTOrd - 0011041-69.2013.5.18.0102	10/09/13	02/09/14	357
RTOrd - 0011043-39.2013.5.18.0102	04/02/14	05/02/14	1
RTOrd - 0011044-24.2013.5.18.0102	28/08/13	25/04/14	240
RTOrd - 0011046-91.2013.5.18.0102	04/09/13	13/08/14	343
RTOrd - 0011047-76.2013.5.18.0102	04/09/13	21/05/14	259
RTOrd - 0011048-61.2013.5.18.0102	04/02/14	22/05/14	107

Legenda:

1ª Aud.: Data da primeira audiência que ocorrer, Inicial ou UNA;

Enc. da Instrução: Data da conclusão para proferir sentença;

Prazo: Quantidade de dias decorridos da 1ª aud. até o encerramento da instrução.



**PRAZO MÉDIO ENTRE A 1ª AUDIÊNCIA E O
ENCERRAMENTO DA INSTRUÇÃO - 2ª VARA DO
TRABALHO DE RIO VERDE**

**2ª VARA DO TRABALHO DE RIO
VERDE**

ORDINÁRIO

Qtd	Prazo Médio
1.058	124,06

Nr. Processo	1ª Aud.	nc. Instruça	Prazo
RTOrd - 0011049-46.2013.5.18.0102	04/09/13	21/05/14	259
RTOrd - 0011052-98.2013.5.18.0102	04/09/13	13/05/14	251
RTOrd - 0011053-83.2013.5.18.0102	05/09/13	13/05/14	250
RTOrd - 0011064-15.2013.5.18.0102	10/09/13	20/05/14	252
RTOrd - 0011066-82.2013.5.18.0102	10/09/13	21/05/14	253
RTOrd - 0011067-67.2013.5.18.0102	10/09/13	20/05/14	252
RTOrd - 0011068-52.2013.5.18.0102	10/09/13	23/01/14	135
RTOrd - 0011068-52.2013.5.18.0102	10/09/13	25/04/14	227
RTOrd - 0011078-96.2013.5.18.0102	11/09/13	17/03/14	187
RTOrd - 0011081-51.2013.5.18.0102	12/09/13	30/06/14	291
RTOrd - 0011087-24.2014.5.18.0102	12/08/14	07/10/14	56
RTOrd - 0011087-58.2013.5.18.0102	12/09/13	25/04/14	225
RTOrd - 0011089-28.2013.5.18.0102	12/09/13	23/05/14	253
RTOrd - 0011090-13.2013.5.18.0102	12/09/13	26/06/14	287
RTOrd - 0011097-05.2013.5.18.0102	12/09/13	18/03/14	187
RTOrd - 0011103-12.2013.5.18.0102	12/09/13	28/05/14	258
RTOrd - 0011107-49.2013.5.18.0102	12/09/13	26/05/14	256
RTOrd - 0011116-11.2013.5.18.0102	17/09/13	03/06/14	259
RTOrd - 0011117-93.2013.5.18.0102	17/09/13	04/06/14	260
RTOrd - 0011124-85.2013.5.18.0102	17/09/13	16/01/14	121
RTOrd - 0011128-25.2013.5.18.0102	17/09/13	30/06/14	286
RTOrd - 0011154-23.2013.5.18.0102	04/02/14	04/02/14	0
RTOrd - 0011155-08.2013.5.18.0102	05/02/14	05/02/14	0
RTOrd - 0011159-45.2013.5.18.0102	23/01/14	23/05/14	120

Legenda:

1ª Aud.: Data da primeira audiência que ocorrer, Inicial ou UNA;

Enc. da Instrução: Data da conclusão para proferir sentença;

Prazo: Quantidade de dias decorridos da 1ª aud. até o encerramento da instrução.



**PRAZO MÉDIO ENTRE A 1ª AUDIÊNCIA E O
ENCERRAMENTO DA INSTRUÇÃO - 2ª VARA DO
TRABALHO DE RIO VERDE**

**2ª VARA DO TRABALHO DE RIO
VERDE**

ORDINÁRIO

Qtd	Prazo Médio
1.058	124,06

Nr. Processo	1ª Aud.	nc. Instruça	Prazo
RTOrd - 0011161-15.2013.5.18.0102	12/09/13	11/02/14	152
RTOrd - 0011162-97.2013.5.18.0102	23/01/14	09/09/14	229
RTOrd - 0011168-07.2013.5.18.0102	25/09/13	26/05/14	243
RTOrd - 0011168-70.2014.5.18.0102	19/11/14	03/12/14	14
RTOrd - 0011170-74.2013.5.18.0102	25/09/13	03/06/14	251
RTOrd - 0011171-59.2013.5.18.0102	25/09/13	18/06/14	266
RTOrd - 0011172-44.2013.5.18.0102	25/09/13	13/06/14	261
RTOrd - 0011174-14.2013.5.18.0102	25/09/13	29/05/14	246
RTOrd - 0011175-96.2013.5.18.0102	25/09/13	27/11/14	428
RTOrd - 0011176-81.2013.5.18.0102	26/09/13	06/08/14	314
RTOrd - 0011179-36.2013.5.18.0102	26/09/13	28/05/14	244
RTOrd - 0011183-39.2014.5.18.0102	04/09/14	19/09/14	15
RTOrd - 0011185-43.2013.5.18.0102	26/09/13	16/06/14	263
RTOrd - 0011187-76.2014.5.18.0102	19/11/14	20/11/14	1
RTOrd - 0011197-57.2013.5.18.0102	03/06/14	03/06/14	0
RTOrd - 0011211-41.2013.5.18.0102	21/08/13	09/07/14	322
RTOrd - 0011212-26.2013.5.18.0102	09/07/14	09/07/14	0
RTOrd - 0011216-63.2013.5.18.0102	30/09/13	09/06/14	252
RTOrd - 0011218-33.2013.5.18.0102	02/10/13	17/06/14	258
RTOrd - 0011219-18.2013.5.18.0102	30/09/13	10/06/14	253
RTOrd - 0011223-21.2014.5.18.0102	20/08/14	20/08/14	0
RTOrd - 0011223-21.2014.5.18.0102	20/08/14	27/11/14	99
RTOrd - 0011224-37.2013.5.18.0103	06/07/13	05/06/14	334
RTOrd - 0011225-25.2013.5.18.0102	01/10/13	16/06/14	258

Legenda:

1ª Aud.: Data da primeira audiência que ocorrer, Inicial ou UNA;

Enc. da Instrução: Data da conclusão para proferir sentença;

Prazo: Quantidade de dias decorridos da 1ª aud. até o encerramento da instrução.



**PRAZO MÉDIO ENTRE A 1ª AUDIÊNCIA E O
ENCERRAMENTO DA INSTRUÇÃO - 2ª VARA DO
TRABALHO DE RIO VERDE**

**2ª VARA DO TRABALHO DE RIO
VERDE**

ORDINÁRIO

Qtd	Prazo Médio
1.058	124,06

Nr. Processo	1ª Aud.	nc. Instruça	Prazo
RTOrd - 0011228-77.2013.5.18.0102	01/10/13	25/06/14	267
RTOrd - 0011230-13.2014.5.18.0102	10/11/14	10/11/14	0
RTOrd - 0011230-47.2013.5.18.0102	01/10/13	01/10/14	365
RTOrd - 0011234-84.2013.5.18.0102	01/10/13	12/06/14	254
RTOrd - 0011236-54.2013.5.18.0102	01/10/13	12/06/14	254
RTOrd - 0011242-61.2013.5.18.0102	02/10/13	03/07/14	274
RTOrd - 0011244-31.2013.5.18.0102	02/10/13	04/07/14	275
RTOrd - 0011246-98.2013.5.18.0102	02/10/13	18/06/14	259
RTOrd - 0011248-68.2013.5.18.0102	03/10/13	17/06/14	257
RTOrd - 0011252-08.2013.5.18.0102	03/10/13	18/06/14	258
RTOrd - 0011252-71.2014.5.18.0102	25/11/14	25/11/14	0
RTOrd - 0011255-60.2013.5.18.0102	03/10/13	28/04/14	207
RTOrd - 0011256-45.2013.5.18.0102	03/10/13	18/06/14	258
RTOrd - 0011258-15.2013.5.18.0102	03/06/14	03/06/14	0
RTOrd - 0011261-67.2013.5.18.0102	03/06/14	04/11/14	154
RTOrd - 0011264-22.2013.5.18.0102	03/06/14	13/11/14	163
RTOrd - 0011266-55.2014.5.18.0102	29/07/14	29/07/14	0
RTOrd - 0011266-89.2013.5.18.0102	02/06/14	02/06/14	0
RTOrd - 0011269-44.2013.5.18.0102	03/06/14	14/11/14	164
RTOrd - 0011270-29.2013.5.18.0102	04/06/14	04/06/14	0
RTOrd - 0011271-14.2013.5.18.0102	04/06/14	04/06/14	0
RTOrd - 0011272-96.2013.5.18.0102	11/06/14	11/06/14	0
RTOrd - 0011277-21.2013.5.18.0102	12/06/14	24/06/14	12
RTOrd - 0011277-21.2013.5.18.0102	12/06/14	26/11/14	167

Legenda:

1ª Aud.: Data da primeira audiência que ocorrer, Inicial ou UNA;

Enc. da Instrução: Data da conclusão para proferir sentença;

Prazo: Quantidade de dias decorridos da 1ª aud. até o encerramento da instrução.



PRAZO MÉDIO ENTRE A 1ª AUDIÊNCIA E O ENCERRAMENTO DA INSTRUÇÃO - 2ª VARA DO TRABALHO DE RIO VERDE

2ª VARA DO TRABALHO DE RIO VERDE

ORDINÁRIO

Qtd	Prazo Médio
1.058	124,06

Nr. Processo	1ª Aud.	nc. Instruça	Prazo
RTOrd - 0011282-43.2013.5.18.0102	18/02/14	30/09/14	224
RTOrd - 0011285-95.2013.5.18.0102	18/02/14	18/08/14	181
RTOrd - 0011285-95.2013.5.18.0102	18/02/14	19/09/14	213
RTOrd - 0011286-20.2013.5.18.0122	13/06/14	21/11/14	161
RTOrd - 0011289-35.2013.5.18.0102	17/02/14	24/02/14	7
RTOrd - 0011296-27.2013.5.18.0102	11/02/14	25/07/14	164
RTOrd - 0011300-64.2013.5.18.0102	05/02/14	11/02/14	6
RTOrd - 0011300-64.2013.5.18.0102	05/02/14	24/10/14	261
RTOrd - 0011301-49.2013.5.18.0102	05/02/14	12/05/14	96
RTOrd - 0011302-34.2013.5.18.0102	05/02/14	09/10/14	246
RTOrd - 0011306-74.2013.5.18.0101	03/09/13	05/09/14	367
RTOrd - 0011307-59.2013.5.18.0101	12/12/13	26/09/14	288
RTOrd - 0011318-85.2013.5.18.0102	15/10/13	03/09/14	323
RTOrd - 0011319-70.2013.5.18.0102	15/10/13	03/06/14	231
RTOrd - 0011321-40.2013.5.18.0102	15/10/13	03/06/14	231
RTOrd - 0011325-43.2014.5.18.0102	20/11/14	20/11/14	0
RTOrd - 0011326-62.2013.5.18.0102	25/07/13	23/06/14	333
RTOrd - 0011328-32.2013.5.18.0102	16/10/13	08/09/14	327
RTOrd - 0011348-86.2014.5.18.0102	29/09/14	29/09/14	0
RTOrd - 0011349-08.2013.5.18.0102	31/10/13	01/07/14	243
RTOrd - 0011349-71.2014.5.18.0102	01/10/14	01/10/14	0
RTOrd - 0011352-26.2014.5.18.0102	06/10/14	06/10/14	0
RTOrd - 0011353-45.2013.5.18.0102	31/10/13	11/07/14	253
RTOrd - 0011360-37.2013.5.18.0102	22/10/13	20/02/14	121

Legenda:

1ª Aud.: Data da primeira audiência que ocorrer, Inicial ou UNA;

Enc. da Instrução: Data da conclusão para proferir sentença;

Prazo: Quantidade de dias decorridos da 1ª aud. até o encerramento da instrução.



PRAZO MÉDIO ENTRE A 1ª AUDIÊNCIA E O ENCERRAMENTO DA INSTRUÇÃO - 2ª VARA DO TRABALHO DE RIO VERDE

2ª VARA DO TRABALHO DE RIO VERDE

ORDINÁRIO

Qtd	Prazo Médio
1.058	124,06

Nr. Processo	1ª Aud.	nc. Instruça	Prazo
RTOrd - 0011361-22.2013.5.18.0102	22/10/13	20/02/14	121
RTOrd - 0011367-29.2013.5.18.0102	22/10/13	02/09/14	315
RTOrd - 0011381-13.2013.5.18.0102	02/09/13	06/05/14	246
RTOrd - 0011383-46.2014.5.18.0102	14/08/14	14/08/14	0
RTOrd - 0011435-76.2013.5.18.0102	01/07/14	01/07/14	0
RTOrd - 0011447-90.2013.5.18.0102	18/06/14	30/09/14	104
RTOrd - 0011448-75.2013.5.18.0102	30/10/13	03/09/14	308
RTOrd - 0011449-60.2013.5.18.0102	18/06/14	18/06/14	0
RTOrd - 0011453-97.2013.5.18.0102	31/10/13	12/12/14	407
RTOrd - 0011455-67.2013.5.18.0102	24/06/14	10/09/14	78
RTOrd - 0011456-52.2013.5.18.0102	31/10/13	29/07/14	271
RTOrd - 0011464-29.2013.5.18.0102	31/10/13	29/08/14	302
RTOrd - 0011466-96.2013.5.18.0102	31/10/13	23/07/14	265
RTOrd - 0011469-51.2013.5.18.0102	12/11/13	28/04/14	167
RTOrd - 0011470-36.2013.5.18.0102	12/11/13	30/06/14	230
RTOrd - 0011473-88.2013.5.18.0102	04/02/14	23/04/14	78
RTOrd - 0011483-35.2013.5.18.0102	13/11/13	25/11/14	377
RTOrd - 0011484-83.2014.5.18.0102	21/10/14	21/10/14	0
RTOrd - 0011486-87.2013.5.18.0102	13/11/13	16/07/14	245
RTOrd - 0011494-64.2013.5.18.0102	13/11/13	07/10/14	328
RTOrd - 0011495-49.2013.5.18.0102	14/11/13	27/08/14	286
RTOrd - 0011497-19.2013.5.18.0102	14/11/13	15/03/14	121
RTOrd - 0011498-04.2013.5.18.0102	14/11/13	17/03/14	123
RTOrd - 0011499-83.2013.5.18.0103	12/12/13	15/12/14	368

Legenda:

1ª Aud.: Data da primeira audiência que ocorrer, Inicial ou UNA;

Enc. da Instrução: Data da conclusão para proferir sentença;

Prazo: Quantidade de dias decorridos da 1ª aud. até o encerramento da instrução.



**PRAZO MÉDIO ENTRE A 1ª AUDIÊNCIA E O
ENCERRAMENTO DA INSTRUÇÃO - 2ª VARA DO
TRABALHO DE RIO VERDE**

**2ª VARA DO TRABALHO DE RIO
VERDE**

ORDINÁRIO

Qtd	Prazo Médio
1.058	124,06

Nr. Processo	1ª Aud.	nc. Instruçã	Prazo
RTOrd - 0011502-41.2013.5.18.0102	26/11/13	23/07/14	239
RTOrd - 0011503-26.2013.5.18.0102	26/11/13	21/05/14	176
RTOrd - 0011508-48.2013.5.18.0102	27/11/13	10/02/14	75
RTOrd - 0011509-33.2013.5.18.0102	27/11/13	07/02/14	72
RTOrd - 0011511-03.2013.5.18.0102	27/11/13	26/05/14	180
RTOrd - 0011513-70.2013.5.18.0102	28/11/13	28/04/14	151
RTOrd - 0011518-92.2013.5.18.0102	28/11/13	03/07/14	217
RTOrd - 0011523-17.2013.5.18.0102	28/11/13	03/06/14	187
RTOrd - 0011533-61.2013.5.18.0102	12/11/13	02/05/14	171
RTOrd - 0011534-46.2013.5.18.0102	12/11/13	19/09/14	311
RTOrd - 0011543-08.2013.5.18.0102	12/11/13	10/12/14	393
RTOrd - 0011545-75.2013.5.18.0102	12/11/13	02/09/14	294
RTOrd - 0011547-45.2013.5.18.0102	13/11/13	01/09/14	292
RTOrd - 0011559-59.2013.5.18.0102	13/11/13	19/09/14	310
RTOrd - 0011561-29.2013.5.18.0102	14/11/13	17/03/14	123
RTOrd - 0011563-96.2013.5.18.0102	14/11/13	16/10/14	336
RTOrd - 0011564-81.2013.5.18.0102	14/11/13	10/06/14	208
RTOrd - 0011571-73.2013.5.18.0102	14/11/13	13/08/14	272
RTOrd - 0011573-43.2013.5.18.0102	18/06/14	18/06/14	0
RTOrd - 0011575-13.2013.5.18.0102	18/06/14	18/06/14	0
RTOrd - 0011579-50.2013.5.18.0102	02/10/13	28/02/14	149
RTOrd - 0011582-05.2013.5.18.0102	01/10/13	27/02/14	149
RTOrd - 0011585-57.2013.5.18.0102	05/02/14	08/05/14	92
RTOrd - 0011587-27.2013.5.18.0102	16/10/13	07/05/14	203

Legenda:

1ª Aud.: Data da primeira audiência que ocorrer, Inicial ou UNA;

Enc. da Instrução: Data da conclusão para proferir sentença;

Prazo: Quantidade de dias decorridos da 1ª aud. até o encerramento da instrução.



PRAZO MÉDIO ENTRE A 1ª AUDIÊNCIA E O ENCERRAMENTO DA INSTRUÇÃO - 2ª VARA DO TRABALHO DE RIO VERDE

2ª VARA DO TRABALHO DE RIO VERDE

ORDINÁRIO

Qtd	Prazo Médio
1.058	124,06

Nr. Processo	1ª Aud.	nc. Instruça	Prazo
RTOrd - 0011590-79.2013.5.18.0102	25/06/14	28/11/14	156
RTOrd - 0011592-49.2013.5.18.0102	24/06/14	21/11/14	150
RTOrd - 0011593-34.2013.5.18.0102	25/06/14	25/06/14	0
RTOrd - 0011594-19.2013.5.18.0102	14/01/14	14/01/14	0
RTOrd - 0011595-04.2013.5.18.0102	25/06/14	25/06/14	0
RTOrd - 0011599-41.2013.5.18.0102	03/06/14	03/06/14	0
RTOrd - 0011607-18.2013.5.18.0102	26/06/14	26/06/14	0
RTOrd - 0011608-66.2014.5.18.0102	13/10/14	13/10/14	0
RTOrd - 0011617-28.2014.5.18.0102	14/10/14	19/11/14	36
RTOrd - 0011620-80.2014.5.18.0102	16/12/14	16/12/14	0
RTOrd - 0011638-38.2013.5.18.0102	03/07/14	03/07/14	0
RTOrd - 0011643-60.2013.5.18.0102	26/11/13	28/05/14	183
RTOrd - 0011646-15.2013.5.18.0102	26/11/13	25/01/14	60
RTOrd - 0011647-97.2013.5.18.0102	26/11/13	22/01/14	57
RTOrd - 0011649-67.2013.5.18.0102	26/11/13	18/06/14	204
RTOrd - 0011650-52.2013.5.18.0102	26/11/13	28/01/14	63
RTOrd - 0011653-07.2013.5.18.0102	26/11/13	11/07/14	227
RTOrd - 0011654-89.2013.5.18.0102	29/04/14	29/04/14	0
RTOrd - 0011658-92.2014.5.18.0102	16/12/14	16/12/14	0
RTOrd - 0011660-96.2013.5.18.0102	26/11/13	28/01/14	63
RTOrd - 0011661-81.2013.5.18.0102	27/11/13	11/11/14	349
RTOrd - 0011663-51.2013.5.18.0102	27/11/13	28/01/14	62
RTOrd - 0011664-36.2013.5.18.0102	27/11/13	30/01/14	64
RTOrd - 0011669-24.2014.5.18.0102	27/11/14	27/11/14	0

Legenda:

1ª Aud.: Data da primeira audiência que ocorrer, Inicial ou UNA;

Enc. da Instrução: Data da conclusão para proferir sentença;

Prazo: Quantidade de dias decorridos da 1ª aud. até o encerramento da instrução.



**PRAZO MÉDIO ENTRE A 1ª AUDIÊNCIA E O
ENCERRAMENTO DA INSTRUÇÃO - 2ª VARA DO
TRABALHO DE RIO VERDE**

**2ª VARA DO TRABALHO DE RIO
VERDE**

ORDINÁRIO

Qtd	Prazo Médio
1.058	124,06

Nr. Processo	1ª Aud.	nc. Instruça	Prazo
RTOrd - 0011673-61.2014.5.18.0102	26/11/14	26/11/14	0
RTOrd - 0011674-80.2013.5.18.0102	27/11/13	17/07/14	232
RTOrd - 0011679-05.2013.5.18.0102	27/11/13	18/03/14	111
RTOrd - 0011680-87.2013.5.18.0102	28/11/13	23/04/14	146
RTOrd - 0011683-42.2013.5.18.0102	28/11/13	10/02/14	74
RTOrd - 0011685-12.2013.5.18.0102	28/11/13	28/04/14	151
RTOrd - 0011685-75.2014.5.18.0102	03/12/14	11/12/14	8
RTOrd - 0011692-04.2013.5.18.0102	28/11/13	19/08/14	264
RTOrd - 0011694-71.2013.5.18.0102	28/11/13	31/01/14	64
RTOrd - 0011702-48.2013.5.18.0102	04/02/14	04/02/14	0
RTOrd - 0011705-03.2013.5.18.0102	11/12/13	24/04/14	134
RTOrd - 0011708-55.2013.5.18.0102	19/11/14	19/11/14	0
RTOrd - 0011711-10.2013.5.18.0102	01/07/14	03/12/14	155
RTOrd - 0011712-92.2013.5.18.0102	11/12/13	27/08/14	259
RTOrd - 0011714-62.2013.5.18.0102	01/07/14	01/07/14	0
RTOrd - 0011720-69.2013.5.18.0102	30/04/14	06/10/14	159
RTOrd - 0011724-09.2013.5.18.0102	02/07/14	28/08/14	57
RTOrd - 0011729-31.2013.5.18.0102	11/12/13	24/04/14	134
RTOrd - 0011730-16.2013.5.18.0102	11/12/13	16/09/14	279
RTOrd - 0011736-23.2013.5.18.0102	11/12/13	26/08/14	258
RTOrd - 0011740-60.2013.5.18.0102	11/12/13	25/01/14	45
RTOrd - 0011741-45.2013.5.18.0102	11/12/13	08/01/14	28
RTOrd - 0011742-30.2013.5.18.0102	22/02/14	13/08/14	172
RTOrd - 0011745-82.2013.5.18.0102	12/12/13	23/04/14	132

Legenda:

1ª Aud.: Data da primeira audiência que ocorrer, Inicial ou UNA;

Enc. da Instrução: Data da conclusão para proferir sentença;

Prazo: Quantidade de dias decorridos da 1ª aud. até o encerramento da instrução.



**PRAZO MÉDIO ENTRE A 1ª AUDIÊNCIA E O
ENCERRAMENTO DA INSTRUÇÃO - 2ª VARA DO
TRABALHO DE RIO VERDE**

**2ª VARA DO TRABALHO DE RIO
VERDE**

ORDINÁRIO

Qtd	Prazo Médio
1.058	124,06

Nr. Processo	1ª Aud.	nc. Instruçã	Prazo
RTOrd - 0011746-67.2013.5.18.0102	11/12/13	14/08/14	246
RTOrd - 0011748-37.2013.5.18.0102	17/02/14	10/09/14	205
RTOrd - 0011750-07.2013.5.18.0102	12/12/13	09/10/14	301
RTOrd - 0011756-14.2013.5.18.0102	08/07/14	04/12/14	149
RTOrd - 0011758-81.2013.5.18.0102	08/07/14	08/07/14	0
RTOrd - 0011759-66.2013.5.18.0102	12/12/13	02/05/14	141
RTOrd - 0011760-51.2013.5.18.0102	09/07/14	09/07/14	0
RTOrd - 0011761-36.2013.5.18.0102	21/01/14	21/01/14	0
RTOrd - 0011762-21.2013.5.18.0102	21/01/14	01/04/14	70
RTOrd - 0011768-28.2013.5.18.0102	21/01/14	21/01/14	0
RTOrd - 0011775-20.2013.5.18.0102	30/04/14	30/04/14	0
RTOrd - 0011778-72.2013.5.18.0102	24/04/14	10/07/14	77
RTOrd - 0011779-23.2014.5.18.0102	07/11/14	07/11/14	0
RTOrd - 0011779-57.2013.5.18.0102	30/04/14	08/10/14	161
RTOrd - 0011780-42.2013.5.18.0102	07/05/14	07/11/14	184
RTOrd - 0011784-79.2013.5.18.0102	08/05/14	08/05/14	0
RTOrd - 0011787-34.2013.5.18.0102	05/05/14	05/05/14	0
RTOrd - 0011793-41.2013.5.18.0102	06/05/14	06/05/14	0
RTOrd - 0011795-11.2013.5.18.0102	05/05/14	05/05/14	0
RTOrd - 0011796-93.2013.5.18.0102	29/04/14	07/08/14	100
RTOrd - 0011797-78.2013.5.18.0102	05/05/14	05/05/14	0
RTOrd - 0011799-48.2013.5.18.0102	05/05/14	08/10/14	156
RTOrd - 0011801-18.2013.5.18.0102	06/05/14	21/05/14	15
RTOrd - 0011803-85.2013.5.18.0102	06/05/14	06/05/14	0

Legenda:

1ª Aud.: Data da primeira audiência que ocorrer, Inicial ou UNA;

Enc. da Instrução: Data da conclusão para proferir sentença;

Prazo: Quantidade de dias decorridos da 1ª aud. até o encerramento da instrução.



**PRAZO MÉDIO ENTRE A 1ª AUDIÊNCIA E O
ENCERRAMENTO DA INSTRUÇÃO - 2ª VARA DO
TRABALHO DE RIO VERDE**

**2ª VARA DO TRABALHO DE RIO
VERDE**

ORDINÁRIO

Qtd	Prazo Médio
1.058	124,06

Nr. Processo	1ª Aud.	nc. Instruça	Prazo
RTOrd - 0011803-85.2013.5.18.0102	06/05/14	21/11/14	199
RTOrd - 0011806-40.2013.5.18.0102	12/05/14	12/05/14	0
RTOrd - 0011809-92.2013.5.18.0102	07/05/14	07/05/14	0
RTOrd - 0011811-62.2013.5.18.0102	06/05/14	08/10/14	155
RTOrd - 0011815-02.2013.5.18.0102	06/05/14	24/10/14	171
RTOrd - 0011822-91.2013.5.18.0102	12/05/14	12/05/14	0
RTOrd - 0011830-68.2013.5.18.0102	25/02/14	25/02/14	0
RTOrd - 0011831-53.2013.5.18.0102	25/02/14	12/11/14	260
RTOrd - 0011833-23.2013.5.18.0102	26/02/14	26/02/14	0
RTOrd - 0011834-08.2013.5.18.0102	12/03/14	12/03/14	0
RTOrd - 0011841-97.2013.5.18.0102	11/03/14	11/03/14	0
RTOrd - 0011842-82.2013.5.18.0102	11/03/14	11/03/14	0
RTOrd - 0011845-37.2013.5.18.0102	11/03/14	12/09/14	185
RTOrd - 0011849-74.2013.5.18.0102	13/03/14	06/10/14	207
RTOrd - 0011850-59.2013.5.18.0102	13/03/14	19/09/14	190
RTOrd - 0011851-44.2013.5.18.0102	13/03/14	13/03/14	0
RTOrd - 0011853-14.2013.5.18.0102	13/03/14	13/03/14	0
RTOrd - 0011855-81.2013.5.18.0102	17/03/14	16/09/14	183
RTOrd - 0011856-66.2013.5.18.0102	17/03/14	03/07/14	108
RTOrd - 0011858-36.2013.5.18.0102	17/03/14	17/03/14	0
RTOrd - 0011861-88.2013.5.18.0102	18/03/14	01/07/14	105
RTOrd - 0011863-58.2013.5.18.0102	18/03/14	18/03/14	0
RTOrd - 0011867-95.2013.5.18.0102	19/03/14	11/07/14	114
RTOrd - 0011868-80.2013.5.18.0102	19/03/14	29/07/14	132

Legenda:

1ª Aud.: Data da primeira audiência que ocorrer, Inicial ou UNA;

Enc. da Instrução: Data da conclusão para proferir sentença;

Prazo: Quantidade de dias decorridos da 1ª aud. até o encerramento da instrução.



**PRAZO MÉDIO ENTRE A 1ª AUDIÊNCIA E O
ENCERRAMENTO DA INSTRUÇÃO - 2ª VARA DO
TRABALHO DE RIO VERDE**

**2ª VARA DO TRABALHO DE RIO
VERDE**

ORDINÁRIO

Qtd	Prazo Médio
1.058	124,06

Nr. Processo	1ª Aud.	nc. Instruça	Prazo
RTOrd - 0011872-20.2013.5.18.0102	19/03/14	19/03/14	0
RTOrd - 0011873-05.2013.5.18.0102	01/04/14	17/07/14	107
RTOrd - 0011876-57.2013.5.18.0102	02/04/14	28/07/14	117
RTOrd - 0011877-42.2013.5.18.0102	03/04/14	03/04/14	0
RTOrd - 0011881-79.2013.5.18.0102	25/03/14	25/03/14	0
RTOrd - 0011887-86.2013.5.18.0102	25/03/14	29/09/14	188
RTOrd - 0011888-71.2013.5.18.0102	25/03/14	16/07/14	113
RTOrd - 0011892-11.2013.5.18.0102	25/03/14	14/11/14	234
RTOrd - 0011896-48.2013.5.18.0102	26/03/14	26/03/14	0
RTOrd - 0011897-33.2013.5.18.0102	26/03/14	26/03/14	0
RTOrd - 0011902-55.2013.5.18.0102	28/03/14	28/03/14	0
RTOrd - 0011904-25.2013.5.18.0102	28/03/14	13/08/14	138
RTOrd - 0011906-92.2013.5.18.0102	31/03/14	19/08/14	141
RTOrd - 0011908-62.2013.5.18.0102	31/03/14	20/08/14	142
RTOrd - 0011910-32.2013.5.18.0102	01/04/14	02/04/14	1
RTOrd - 0011911-17.2013.5.18.0102	01/04/14	01/04/14	0
RTOrd - 0011913-84.2013.5.18.0102	02/04/14	02/09/14	153
RTOrd - 0011917-24.2013.5.18.0102	02/04/14	01/09/14	152
RTOrd - 0011920-76.2013.5.18.0102	03/04/14	26/08/14	145
RTOrd - 0011920-76.2013.5.18.0102	03/04/14	25/09/14	175
RTOrd - 0011921-61.2013.5.18.0102	10/03/14	10/03/14	0
RTOrd - 0011923-31.2013.5.18.0102	03/04/14	04/04/14	1
RTOrd - 0011923-31.2013.5.18.0102	03/04/14	28/05/14	55
RTOrd - 0011931-08.2013.5.18.0102	03/04/14	26/08/14	145

Legenda:

1ª Aud.: Data da primeira audiência que ocorrer, Inicial ou UNA;

Enc. da Instrução: Data da conclusão para proferir sentença;

Prazo: Quantidade de dias decorridos da 1ª aud. até o encerramento da instrução.



PRAZO MÉDIO ENTRE A 1ª AUDIÊNCIA E O ENCERRAMENTO DA INSTRUÇÃO - 2ª VARA DO TRABALHO DE RIO VERDE

2ª VARA DO TRABALHO DE RIO VERDE

ORDINÁRIO

Qtd	Prazo Médio
1.058	124,06

Nr. Processo	1ª Aud.	nc. Instruça	Prazo
RTOrd - 0011933-75.2013.5.18.0102	07/04/14	07/04/14	0
RTOrd - 0011934-60.2013.5.18.0102	07/04/14	07/04/14	0
RTOrd - 0011937-15.2013.5.18.0102	07/04/14	07/04/14	0
RTOrd - 0011942-37.2013.5.18.0102	08/04/14	02/09/14	147
RTOrd - 0011944-07.2013.5.18.0102	08/04/14	08/04/14	0
RTOrd - 0011944-07.2013.5.18.0102	08/04/14	22/05/14	44
RTOrd - 0011945-89.2013.5.18.0102	08/04/14	25/08/14	139
RTOrd - 0011946-74.2013.5.18.0102	09/04/14	28/07/14	110
RTOrd - 0011947-59.2013.5.18.0102	09/04/14	09/04/14	0
RTOrd - 0011947-59.2013.5.18.0102	09/04/14	22/05/14	43
RTOrd - 0011948-44.2013.5.18.0102	13/05/14	12/11/14	183
RTOrd - 0011953-66.2013.5.18.0102	09/04/14	25/04/14	16
RTOrd - 0011956-21.2013.5.18.0102	10/04/14	06/08/14	118
RTOrd - 0011957-06.2013.5.18.0102	10/04/14	08/07/14	89
RTOrd - 0011967-50.2013.5.18.0102	25/03/14	25/03/14	0
RTOrd - 0011969-20.2013.5.18.0102	10/04/14	04/08/14	116
RTOrd - 0011971-87.2013.5.18.0102	11/12/13	11/02/14	62
RTOrd - 0011974-42.2013.5.18.0102	26/02/14	26/02/14	0
RTOrd - 0011975-27.2013.5.18.0102	26/02/14	26/02/14	0
RTOrd - 0011976-12.2013.5.18.0102	26/02/14	11/09/14	197
RTOrd - 0011977-94.2013.5.18.0102	11/03/14	11/03/14	0
RTOrd - 0011981-34.2013.5.18.0102	11/03/14	11/03/14	0
RTOrd - 0011982-19.2013.5.18.0102	11/03/14	12/09/14	185
RTOrd - 0011983-04.2013.5.18.0102	11/03/14	11/03/14	0

Legenda:

1ª Aud.: Data da primeira audiência que ocorrer, Inicial ou UNA;

Enc. da Instrução: Data da conclusão para proferir sentença;

Prazo: Quantidade de dias decorridos da 1ª aud. até o encerramento da instrução.



**PRAZO MÉDIO ENTRE A 1ª AUDIÊNCIA E O
ENCERRAMENTO DA INSTRUÇÃO - 2ª VARA DO
TRABALHO DE RIO VERDE**

**2ª VARA DO TRABALHO DE RIO
VERDE**

ORDINÁRIO

Qtd	Prazo Médio
1.058	124,06

Nr. Processo	1ª Aud.	nc. Instruça	Prazo
RTOrd - 0011984-86.2013.5.18.0102	12/03/14	19/09/14	191
RTOrd - 0011985-71.2013.5.18.0102	12/03/14	19/09/14	191
RTOrd - 0011987-41.2013.5.18.0102	12/03/14	12/03/14	0
RTOrd - 0011990-93.2013.5.18.0102	19/03/14	19/03/14	0
RTOrd - 0011991-78.2013.5.18.0102	19/03/14	04/07/14	107
RTOrd - 0011992-63.2013.5.18.0102	19/03/14	19/03/14	0
RTOrd - 0011995-18.2013.5.18.0102	19/03/14	19/03/14	0
RTOrd - 0011996-03.2013.5.18.0102	19/03/14	19/03/14	0
RTOrd - 0011998-70.2013.5.18.0102	26/03/14	26/03/14	0
RTOrd - 0011999-55.2013.5.18.0102	26/03/14	23/09/14	181
RTOrd - 0012002-10.2013.5.18.0102	26/03/14	26/03/14	0
RTOrd - 0012003-92.2013.5.18.0102	14/05/14	03/09/14	112
RTOrd - 0012005-62.2013.5.18.0102	26/03/14	30/07/14	126
RTOrd - 0012008-17.2013.5.18.0102	26/03/14	26/03/14	0
RTOrd - 0012009-02.2013.5.18.0102	01/04/14	02/04/14	1
RTOrd - 0012015-09.2013.5.18.0102	17/02/14	18/02/14	1
RTOrd - 0012016-91.2013.5.18.0102	17/02/14	18/02/14	1
RTOrd - 0012017-76.2013.5.18.0102	17/02/14	17/02/14	0
RTOrd - 0012018-61.2013.5.18.0102	02/04/14	02/04/14	0
RTOrd - 0012019-46.2013.5.18.0102	17/02/14	18/02/14	1
RTOrd - 0012020-31.2013.5.18.0102	02/04/14	02/04/14	0
RTOrd - 0012028-08.2013.5.18.0102	29/01/14	03/09/14	217
RTOrd - 0012029-90.2013.5.18.0102	09/04/14	23/07/14	105
RTOrd - 0012030-75.2013.5.18.0102	09/04/14	09/04/14	0

Legenda:

1ª Aud.: Data da primeira audiência que ocorrer, Inicial ou UNA;

Enc. da Instrução: Data da conclusão para proferir sentença;

Prazo: Quantidade de dias decorridos da 1ª aud. até o encerramento da instrução.



PRAZO MÉDIO ENTRE A 1ª AUDIÊNCIA E O ENCERRAMENTO DA INSTRUÇÃO - 2ª VARA DO TRABALHO DE RIO VERDE

2ª VARA DO TRABALHO DE RIO VERDE

ORDINÁRIO

Qtd	Prazo Médio
1.058	124,06

Nr. Processo	1ª Aud.	nc. Instruça	Prazo
RTOrd - 0012031-60.2013.5.18.0102	09/04/14	14/07/14	96
RTOrd - 0012032-45.2013.5.18.0102	09/04/14	23/07/14	105
RTOrd - 0012034-15.2013.5.18.0102	09/04/14	06/10/14	180
RTOrd - 0012036-82.2013.5.18.0102	03/04/14	04/04/14	1
RTOrd - 0012041-07.2013.5.18.0102	03/04/14	03/04/14	0
RTOrd - 0012043-74.2013.5.18.0102	10/04/14	10/04/14	0
RTOrd - 0012043-74.2013.5.18.0102	10/04/14	22/05/14	42
RTOrd - 0012045-44.2013.5.18.0102	10/04/14	27/09/14	170
RTOrd - 0012046-29.2013.5.18.0102	12/12/13	13/11/14	336
RTOrd - 0012048-96.2013.5.18.0102	12/12/13	02/06/14	172
RTOrd - 0012049-81.2013.5.18.0102	12/12/13	04/06/14	174
RTOrd - 0012051-51.2013.5.18.0102	12/12/13	28/05/14	167
RTOrd - 0012052-36.2013.5.18.0102	10/07/14	10/07/14	0
RTOrd - 0012054-06.2013.5.18.0102	12/12/13	03/07/14	203
RTOrd - 0012061-95.2013.5.18.0102	12/12/13	03/09/14	265
RTOrd - 0012063-65.2013.5.18.0102	13/12/13	16/01/14	34
RTOrd - 0012073-12.2013.5.18.0102	15/01/14	15/01/14	0
RTOrd - 0012081-86.2013.5.18.0102	23/04/14	02/09/14	132
RTOrd - 0012086-11.2013.5.18.0102	23/04/14	19/08/14	118
RTOrd - 0012086-11.2013.5.18.0102	23/04/14	01/09/14	131
RTOrd - 0012088-78.2013.5.18.0102	23/04/14	23/04/14	0
RTOrd - 0012090-48.2013.5.18.0102	23/04/14	23/09/14	153
RTOrd - 0012091-33.2013.5.18.0102	23/04/14	14/11/14	205
RTOrd - 0012094-85.2013.5.18.0102	23/04/14	23/04/14	0

Legenda:

1ª Aud.: Data da primeira audiência que ocorrer, Inicial ou UNA;

Enc. da Instrução: Data da conclusão para proferir sentença;

Prazo: Quantidade de dias decorridos da 1ª aud. até o encerramento da instrução.



PRAZO MÉDIO ENTRE A 1ª AUDIÊNCIA E O ENCERRAMENTO DA INSTRUÇÃO - 2ª VARA DO TRABALHO DE RIO VERDE

2ª VARA DO TRABALHO DE RIO VERDE

ORDINÁRIO

Qtd	Prazo Médio
1.058	124,06

Nr. Processo	1ª Aud.	nc. Instruça	Prazo
RTOrd - 0012095-70.2013.5.18.0102	23/04/14	11/09/14	141
RTOrd - 0012098-25.2013.5.18.0102	29/04/14	02/05/14	3
RTOrd - 0012099-10.2013.5.18.0102	29/04/14	01/10/14	155
RTOrd - 0012101-77.2013.5.18.0102	29/04/14	29/04/14	0
RTOrd - 0012109-54.2013.5.18.0102	29/04/14	17/06/14	49
RTOrd - 0012110-39.2013.5.18.0102	29/04/14	17/10/14	171
RTOrd - 0012112-09.2013.5.18.0102	29/04/14	29/04/14	0
RTOrd - 0012114-76.2013.5.18.0102	29/04/14	17/10/14	171
RTOrd - 0012115-61.2013.5.18.0102	30/04/14	30/04/14	0
RTOrd - 0012119-98.2013.5.18.0102	30/04/14	08/10/14	161
RTOrd - 0012127-75.2013.5.18.0102	30/04/14	30/04/14	0
RTOrd - 0012132-97.2013.5.18.0102	07/05/14	07/08/14	92
RTOrd - 0012136-37.2013.5.18.0102	12/05/14	12/05/14	0
RTOrd - 0012139-89.2013.5.18.0102	12/05/14	06/10/14	147
RTOrd - 0012141-59.2013.5.18.0102	13/05/14	13/05/14	0
RTOrd - 0012142-44.2013.5.18.0102	13/05/14	13/05/14	0
RTOrd - 0012149-39.2013.5.18.0101	30/06/14	30/06/14	0
RTOrd - 0012158-95.2013.5.18.0102	14/05/14	04/12/14	204
RTOrd - 0012161-50.2013.5.18.0102	14/05/14	14/05/14	0
RTOrd - 0012167-57.2013.5.18.0102	26/02/14	26/08/14	181
RTOrd - 0012168-42.2013.5.18.0102	26/02/14	28/08/14	183
RTOrd - 0012169-27.2013.5.18.0102	18/03/14	03/07/14	107
RTOrd - 0012174-49.2013.5.18.0102	28/03/14	28/03/14	0
RTOrd - 0012178-86.2013.5.18.0102	15/05/14	15/05/14	0

Legenda:

1ª Aud.: Data da primeira audiência que ocorrer, Inicial ou UNA;

Enc. da Instrução: Data da conclusão para proferir sentença;

Prazo: Quantidade de dias decorridos da 1ª aud. até o encerramento da instrução.



PRAZO MÉDIO ENTRE A 1ª AUDIÊNCIA E O ENCERRAMENTO DA INSTRUÇÃO - 2ª VARA DO TRABALHO DE RIO VERDE

2ª VARA DO TRABALHO DE RIO VERDE

ORDINÁRIO

Qtd	Prazo Médio
1.058	124,06

Nr. Processo	1ª Aud.	nc. Instruça	Prazo
RTOrd - 0012181-41.2013.5.18.0102	22/07/14	17/09/14	57
RTOrd - 0012183-11.2013.5.18.0102	15/05/14	15/05/14	0
RTOrd - 0012184-93.2013.5.18.0102	06/05/14	06/05/14	0
RTOrd - 0012190-03.2013.5.18.0102	19/05/14	22/05/14	3
RTOrd - 0012193-55.2013.5.18.0102	20/05/14	05/11/14	169
RTOrd - 0012200-47.2013.5.18.0102	20/05/14	20/05/14	0
RTOrd - 0012202-17.2013.5.18.0102	20/05/14	10/11/14	174
RTOrd - 0012203-02.2013.5.18.0102	20/05/14	23/05/14	3
RTOrd - 0012206-54.2013.5.18.0102	21/05/14	21/05/14	0
RTOrd - 0012207-39.2013.5.18.0102	21/05/14	11/11/14	174
RTOrd - 0012211-76.2013.5.18.0102	21/05/14	21/05/14	0
RTOrd - 0012213-46.2013.5.18.0102	21/05/14	21/05/14	0
RTOrd - 0012214-31.2013.5.18.0102	21/05/14	21/05/14	0
RTOrd - 0012216-98.2013.5.18.0102	14/05/14	08/07/14	55
RTOrd - 0012225-60.2013.5.18.0102	22/05/14	22/05/14	0
RTOrd - 0012233-37.2013.5.18.0102	26/05/14	02/06/14	7
RTOrd - 0012234-22.2013.5.18.0102	26/05/14	12/11/14	170
RTOrd - 0012236-89.2013.5.18.0102	18/03/14	18/07/14	122
RTOrd - 0012243-81.2013.5.18.0102	27/05/14	09/07/14	43
RTOrd - 0012244-66.2013.5.18.0102	27/05/14	27/05/14	0
RTOrd - 0012245-51.2013.5.18.0102	27/05/14	27/05/14	0
RTOrd - 0012246-36.2013.5.18.0102	27/05/14	27/05/14	0
RTOrd - 0012249-88.2013.5.18.0102	27/05/14	27/05/14	0
RTOrd - 0012251-58.2013.5.18.0102	27/05/14	27/05/14	0

Legenda:

1ª Aud.: Data da primeira audiência que ocorrer, Inicial ou UNA;

Enc. da Instrução: Data da conclusão para proferir sentença;

Prazo: Quantidade de dias decorridos da 1ª aud. até o encerramento da instrução.



PRAZO MÉDIO ENTRE A 1ª AUDIÊNCIA E O ENCERRAMENTO DA INSTRUÇÃO - 2ª VARA DO TRABALHO DE RIO VERDE

2ª VARA DO TRABALHO DE RIO VERDE

ORDINÁRIO

Qtd	Prazo Médio
1.058	124,06

Nr. Processo	1ª Aud.	nc. Instruçã	Prazo
RTOrd - 0012253-28.2013.5.18.0102	28/05/14	28/05/14	0
RTOrd - 0012255-95.2013.5.18.0102	28/05/14	13/06/14	16
RTOrd - 0012260-20.2013.5.18.0102	13/12/13	03/07/14	202
RTOrd - 0012261-05.2013.5.18.0102	28/05/14	14/11/14	170
RTOrd - 0012265-42.2013.5.18.0102	29/05/14	29/05/14	0
RTOrd - 0012266-27.2013.5.18.0102	02/06/14	02/06/14	0
RTOrd - 0012267-12.2013.5.18.0102	05/05/14	05/05/14	0
RTOrd - 0012271-49.2013.5.18.0102	22/07/14	17/09/14	57
RTOrd - 0012273-19.2013.5.18.0102	02/06/14	02/06/14	0
RTOrd - 0012274-04.2013.5.18.0102	03/06/14	13/11/14	163
RTOrd - 0012277-56.2013.5.18.0102	04/06/14	04/06/14	0
RTOrd - 0012281-93.2013.5.18.0102	04/06/14	17/06/14	13
RTOrd - 0012282-78.2013.5.18.0102	03/06/14	17/06/14	14
RTOrd - 0012285-33.2013.5.18.0102	13/06/14	13/06/14	0
RTOrd - 0012288-85.2013.5.18.0102	15/07/14	08/09/14	55
RTOrd - 0012290-55.2013.5.18.0102	09/06/14	17/07/14	38
RTOrd - 0012291-40.2013.5.18.0102	09/06/14	09/06/14	0
RTOrd - 0012292-25.2013.5.18.0102	09/06/14	14/11/14	158
RTOrd - 0012297-47.2013.5.18.0102	10/06/14	10/06/14	0
RTOrd - 0012320-90.2013.5.18.0102	17/06/14	27/11/14	163
RTOrd - 0012321-75.2013.5.18.0102	17/06/14	27/11/14	163
RTOrd - 0012328-67.2013.5.18.0102	12/03/14	12/03/14	0
RTOrd - 0012333-89.2013.5.18.0102	17/06/14	17/06/14	0
RTOrd - 0012334-74.2013.5.18.0102	17/06/14	17/06/14	0

Legenda:

1ª Aud.: Data da primeira audiência que ocorrer, Inicial ou UNA;

Enc. da Instrução: Data da conclusão para proferir sentença;

Prazo: Quantidade de dias decorridos da 1ª aud. até o encerramento da instrução.



PRAZO MÉDIO ENTRE A 1ª AUDIÊNCIA E O ENCERRAMENTO DA INSTRUÇÃO - 2ª VARA DO TRABALHO DE RIO VERDE

2ª VARA DO TRABALHO DE RIO VERDE

ORDINÁRIO

Qtd	Prazo Médio
1.058	124,06

Nr. Processo	1ª Aud.	nc. Instruça	Prazo
RTOrd - 0012335-59.2013.5.18.0102	18/06/14	18/06/14	0
RTOrd - 0012339-96.2013.5.18.0102	18/06/14	18/06/14	0
RTOrd - 0012342-51.2013.5.18.0102	29/05/14	29/05/14	0
RTOrd - 0012343-36.2013.5.18.0102	29/05/14	27/11/14	182
RTOrd - 0012344-21.2013.5.18.0102	29/05/14	13/11/14	168
RTOrd - 0012348-58.2013.5.18.0102	24/01/14	19/09/14	238
RTOrd - 0012349-43.2013.5.18.0102	22/07/14	16/10/14	86
RTOrd - 0012351-13.2013.5.18.0102	24/06/14	24/06/14	0
RTOrd - 0012352-95.2013.5.18.0102	24/06/14	24/06/14	0
RTOrd - 0012365-94.2013.5.18.0102	16/06/14	23/06/14	7
RTOrd - 0012365-94.2013.5.18.0102	16/06/14	01/07/14	15
RTOrd - 0012366-79.2013.5.18.0102	02/07/14	02/07/14	0
RTOrd - 0012367-64.2013.5.18.0102	02/07/14	28/07/14	26
RTOrd - 0012370-19.2013.5.18.0102	13/12/13	14/08/14	244
RTOrd - 0012373-71.2013.5.18.0102	15/07/14	10/12/14	148
RTOrd - 0012381-48.2013.5.18.0102	16/07/14	19/09/14	65
RTOrd - 0012382-33.2013.5.18.0102	13/12/13	20/08/14	250
RTOrd - 0012386-70.2013.5.18.0102	17/07/14	27/11/14	133
RTOrd - 0012387-55.2013.5.18.0102	17/07/14	28/11/14	134
RTOrd - 0012390-10.2013.5.18.0102	21/07/14	21/07/14	0
RTOrd - 0012393-62.2013.5.18.0102	13/12/13	04/06/14	173
RTOrd - 0012396-17.2013.5.18.0102	23/07/14	23/07/14	0
RTOrd - 0012397-02.2013.5.18.0102	23/07/14	23/07/14	0
RTOrd - 0012399-69.2013.5.18.0102	23/07/14	23/07/14	0

Legenda:

1ª Aud.: Data da primeira audiência que ocorrer, Inicial ou UNA;

Enc. da Instrução: Data da conclusão para proferir sentença;

Prazo: Quantidade de dias decorridos da 1ª aud. até o encerramento da instrução.



PRAZO MÉDIO ENTRE A 1ª AUDIÊNCIA E O ENCERRAMENTO DA INSTRUÇÃO - 2ª VARA DO TRABALHO DE RIO VERDE

2ª VARA DO TRABALHO DE RIO VERDE

ORDINÁRIO

Qtd	Prazo Médio
1.058	124,06

Nr. Processo	1ª Aud.	nc. Instruça	Prazo
RTOrd - 0012400-54.2013.5.18.0102	14/01/14	14/01/14	0
RTOrd - 0012401-39.2013.5.18.0102	25/02/14	25/02/14	0
RTOrd - 0012403-09.2013.5.18.0102	14/02/14	12/11/14	271
RTOrd - 0012408-31.2013.5.18.0102	29/07/14	29/07/14	0
RTOrd - 0012414-38.2013.5.18.0102	24/07/14	24/07/14	0
RTOrd - 0012415-23.2013.5.18.0102	24/07/14	24/07/14	0
RTOrd - 0012416-08.2013.5.18.0102	07/04/14	09/04/14	2
RTOrd - 0012417-90.2013.5.18.0102	28/07/14	19/09/14	53
RTOrd - 0012421-30.2013.5.18.0102	28/03/14	12/08/14	137
RTOrd - 0012423-97.2013.5.18.0102	28/07/14	28/07/14	0
RTOrd - 0012424-82.2013.5.18.0102	29/07/14	29/07/14	0
RTOrd - 0012425-67.2013.5.18.0102	29/07/14	29/07/14	0
RTOrd - 0012442-06.2013.5.18.0102	19/12/13	27/08/14	251
RTOrd - 0012443-88.2013.5.18.0102	19/12/13	18/06/14	181
RTOrd - 0012445-58.2013.5.18.0102	19/12/13	31/01/14	43
RTOrd - 0012448-13.2013.5.18.0102	13/08/14	13/08/14	0
RTOrd - 0012448-13.2013.5.18.0102	13/08/14	15/09/14	33
RTOrd - 0012449-95.2013.5.18.0102	13/08/14	13/08/14	0
RTOrd - 0012452-50.2013.5.18.0102	19/12/13	01/09/14	256
RTOrd - 0012453-35.2013.5.18.0102	19/12/13	17/12/14	363
RTOrd - 0012454-20.2013.5.18.0102	19/12/13	23/09/14	278
RTOrd - 0012459-42.2013.5.18.0102	18/08/14	18/08/14	0
RTOrd - 0012460-27.2013.5.18.0102	19/12/13	26/08/14	250
RTOrd - 0012463-79.2013.5.18.0102	19/08/14	19/08/14	0

Legenda:

1ª Aud.: Data da primeira audiência que ocorrer, Inicial ou UNA;

Enc. da Instrução: Data da conclusão para proferir sentença;

Prazo: Quantidade de dias decorridos da 1ª aud. até o encerramento da instrução.



PRAZO MÉDIO ENTRE A 1ª AUDIÊNCIA E O ENCERRAMENTO DA INSTRUÇÃO - 2ª VARA DO TRABALHO DE RIO VERDE

2ª VARA DO TRABALHO DE RIO VERDE

ORDINÁRIO

Qtd	Prazo Médio
1.058	124,06

Nr. Processo	1ª Aud.	nc. Instruça	Prazo
RTOrd - 0012470-71.2013.5.18.0102	20/08/14	20/08/14	0
RTOrd - 0012479-33.2013.5.18.0102	02/06/14	25/11/14	176
RTOrd - 0012487-10.2013.5.18.0102	16/01/14	16/01/14	0
RTOrd - 0012489-77.2013.5.18.0102	06/08/14	06/08/14	0
RTOrd - 0012491-47.2013.5.18.0102	25/08/14	15/09/14	21
RTOrd - 0012492-32.2013.5.18.0102	25/08/14	25/08/14	0
RTOrd - 0012493-17.2013.5.18.0102	26/08/14	26/08/14	0
RTOrd - 0012494-02.2013.5.18.0102	26/08/14	26/08/14	0
RTOrd - 0012495-84.2013.5.18.0102	26/08/14	26/08/14	0
RTOrd - 0012496-69.2013.5.18.0102	26/08/14	28/08/14	2
RTOrd - 0012497-54.2013.5.18.0102	26/08/14	18/09/14	23
RTOrd - 0012503-61.2013.5.18.0102	27/08/14	27/08/14	0
RTOrd - 0012504-43.2013.5.18.0103	16/06/14	16/06/14	0
RTOrd - 0012504-46.2013.5.18.0102	27/08/14	15/09/14	19
RTOrd - 0012506-16.2013.5.18.0102	29/07/14	29/07/14	0
RTOrd - 0012509-68.2013.5.18.0102	15/09/14	19/09/14	4
RTOrd - 0012514-90.2013.5.18.0102	30/07/14	16/10/14	78
RTOrd - 0012516-60.2013.5.18.0102	30/07/14	30/07/14	0
RTOrd - 0012517-45.2013.5.18.0102	30/07/14	30/07/14	0
RTOrd - 0012521-82.2013.5.18.0102	31/07/14	31/07/14	0
RTOrd - 0012522-67.2013.5.18.0102	31/07/14	31/07/14	0
RTOrd - 0012523-52.2013.5.18.0102	19/12/13	30/06/14	193
RTOrd - 0012532-14.2013.5.18.0102	12/06/14	10/07/14	28
RTOrd - 0012533-96.2013.5.18.0102	27/08/14	27/08/14	0

Legenda:

1ª Aud.: Data da primeira audiência que ocorrer, Inicial ou UNA;

Enc. da Instrução: Data da conclusão para proferir sentença;

Prazo: Quantidade de dias decorridos da 1ª aud. até o encerramento da instrução.



PRAZO MÉDIO ENTRE A 1ª AUDIÊNCIA E O ENCERRAMENTO DA INSTRUÇÃO - 2ª VARA DO TRABALHO DE RIO VERDE

2ª VARA DO TRABALHO DE RIO VERDE

ORDINÁRIO

Qtd	Prazo Médio
1.058	124,06

Nr. Processo	1ª Aud.	nc. Instruçã	Prazo
RTOrd - 0012534-81.2013.5.18.0102	28/08/14	28/08/14	0
RTOrd - 0012539-06.2013.5.18.0102	01/09/14	01/09/14	0
RTOrd - 0012542-58.2013.5.18.0102	01/09/14	01/09/14	0
RTOrd - 0012542-58.2013.5.18.0102	01/09/14	27/11/14	87
RTOrd - 0012543-43.2013.5.18.0102	11/07/14	23/07/14	12
RTOrd - 0012544-28.2013.5.18.0102	31/07/14	07/11/14	99
RTOrd - 0012546-95.2013.5.18.0102	31/07/14	21/11/14	113
RTOrd - 0012547-80.2013.5.18.0102	31/07/14	21/11/14	113
RTOrd - 0012548-65.2013.5.18.0102	11/07/14	11/07/14	0
RTOrd - 0012551-20.2013.5.18.0102	10/12/13	22/05/14	163
RTOrd - 0012553-87.2013.5.18.0102	31/07/14	21/11/14	113
RTOrd - 0012560-79.2013.5.18.0102	14/02/14	16/06/14	122
RTOrd - 0012561-64.2013.5.18.0102	14/02/14	16/06/14	122
RTOrd - 0012563-34.2013.5.18.0102	01/04/14	17/07/14	107
RTOrd - 0012565-04.2013.5.18.0102	18/07/14	14/11/14	119
RTOrd - 0012566-86.2013.5.18.0102	18/07/14	18/07/14	0
RTOrd - 0012570-26.2013.5.18.0102	18/07/14	26/08/14	39
RTOrd - 0012571-11.2013.5.18.0102	10/12/13	09/09/14	273
RTOrd - 0012573-78.2013.5.18.0102	31/07/14	22/10/14	83
RTOrd - 0012580-70.2013.5.18.0102	10/12/13	23/04/14	134
RTOrd - 0012584-10.2013.5.18.0102	21/07/14	04/09/14	45
RTOrd - 0012585-92.2013.5.18.0102	09/04/14	09/04/14	0
RTOrd - 0012587-62.2013.5.18.0102	10/12/13	11/07/14	213
RTOrd - 0012588-47.2013.5.18.0102	09/06/14	09/06/14	0

Legenda:

1ª Aud.: Data da primeira audiência que ocorrer, Inicial ou UNA;

Enc. da Instrução: Data da conclusão para proferir sentença;

Prazo: Quantidade de dias decorridos da 1ª aud. até o encerramento da instrução.



PRAZO MÉDIO ENTRE A 1ª AUDIÊNCIA E O ENCERRAMENTO DA INSTRUÇÃO - 2ª VARA DO TRABALHO DE RIO VERDE

2ª VARA DO TRABALHO DE RIO VERDE

ORDINÁRIO

Qtd	Prazo Médio
1.058	124,06

Nr. Processo	1ª Aud.	nc. Instruça	Prazo
RTOrd - 0012589-32.2013.5.18.0102	24/07/14	19/12/14	148
RTOrd - 0012590-17.2013.5.18.0102	24/07/14	07/11/14	106
RTOrd - 0012592-84.2013.5.18.0102	25/07/14	25/07/14	0
RTOrd - 0012595-39.2013.5.18.0102	25/07/14	25/07/14	0
RTOrd - 0012597-09.2013.5.18.0102	28/07/14	25/09/14	59
RTOrd - 0012603-16.2013.5.18.0102	25/07/14	25/07/14	0
RTOrd - 0012604-98.2013.5.18.0102	10/12/13	16/01/14	37
RTOrd - 0012605-83.2013.5.18.0102	31/07/14	21/11/14	113
RTOrd - 0012606-68.2013.5.18.0102	28/07/14	28/07/14	0
RTOrd - 0012608-38.2013.5.18.0102	31/07/14	07/11/14	99
RTOrd - 0012611-90.2013.5.18.0102	31/07/14	21/11/14	113
RTOrd - 0012615-30.2013.5.18.0102	31/07/14	21/11/14	113
RTOrd - 0012616-15.2013.5.18.0102	30/01/14	30/01/14	0
RTOrd - 0012617-97.2013.5.18.0102	10/12/13	27/11/14	352
RTOrd - 0012617-97.2013.5.18.0102	10/12/13	01/12/14	356
RTOrd - 0012618-82.2013.5.18.0102	21/10/14	21/10/14	0
RTOrd - 0012626-59.2013.5.18.0102	23/04/14	05/05/14	12
RTOrd - 0012626-59.2013.5.18.0102	23/04/14	19/09/14	149
RTOrd - 0012631-81.2013.5.18.0102	12/06/14	12/06/14	0
RTOrd - 0012633-51.2013.5.18.0102	31/07/14	07/11/14	99
RTOrd - 0012634-36.2013.5.18.0102	31/07/14	21/11/14	113
RTOrd - 0012635-21.2013.5.18.0102	11/12/13	12/05/14	152
RTOrd - 0012638-73.2013.5.18.0102	17/12/13	20/05/14	154
RTOrd - 0012641-28.2013.5.18.0102	17/12/13	15/01/14	29

Legenda:

1ª Aud.: Data da primeira audiência que ocorrer, Inicial ou UNA;

Enc. da Instrução: Data da conclusão para proferir sentença;

Prazo: Quantidade de dias decorridos da 1ª aud. até o encerramento da instrução.



PRAZO MÉDIO ENTRE A 1ª AUDIÊNCIA E O ENCERRAMENTO DA INSTRUÇÃO - 2ª VARA DO TRABALHO DE RIO VERDE

2ª VARA DO TRABALHO DE RIO VERDE

ORDINÁRIO

Qtd	Prazo Médio
1.058	124,06

Nr. Processo	1ª Aud.	nc. Instruçã	Prazo
RTOrd - 0012644-80.2013.5.18.0102	10/12/13	04/08/14	237
RTOrd - 0012646-50.2013.5.18.0102	10/12/13	04/09/14	268
RTOrd - 0012650-87.2013.5.18.0102	17/12/13	18/01/14	32
RTOrd - 0012653-42.2013.5.18.0102	17/12/13	06/05/14	140
RTOrd - 0012658-64.2013.5.18.0102	11/07/14	11/07/14	0
RTOrd - 0012659-49.2013.5.18.0102	17/12/13	22/01/14	36
RTOrd - 0012663-86.2013.5.18.0102	17/12/13	25/07/14	220
RTOrd - 0012667-26.2013.5.18.0102	31/07/14	07/11/14	99
RTOrd - 0012668-11.2013.5.18.0102	31/07/14	07/11/14	99
RTOrd - 0012670-78.2013.5.18.0102	31/07/14	18/11/14	110
RTOrd - 0012671-63.2013.5.18.0102	31/07/14	07/11/14	99
RTOrd - 0012672-48.2013.5.18.0102	17/12/13	13/08/14	239
RTOrd - 0012678-55.2013.5.18.0102	18/08/14	18/08/14	0
RTOrd - 0012679-40.2013.5.18.0102	18/12/13	15/12/14	362
RTOrd - 0012681-10.2013.5.18.0102	25/04/14	02/09/14	130
RTOrd - 0012695-91.2013.5.18.0102	01/09/14	01/09/14	0
RTOrd - 0012696-76.2013.5.18.0102	01/09/14	01/09/14	0
RTOrd - 0012711-45.2013.5.18.0102	18/12/13	23/09/14	279
RTOrd - 0012712-30.2013.5.18.0102	18/12/13	22/01/14	35
RTOrd - 0012720-07.2013.5.18.0102	18/12/13	21/02/14	65
RTOrd - 0012726-14.2013.5.18.0102	02/09/14	02/09/14	0
RTOrd - 0012732-21.2013.5.18.0102	27/02/14	03/09/14	188
RTOrd - 0012739-13.2013.5.18.0102	18/12/13	12/12/14	359
RTOrd - 0012741-80.2013.5.18.0102	18/12/13	24/09/14	280

Legenda:

1ª Aud.: Data da primeira audiência que ocorrer, Inicial ou UNA;

Enc. da Instrução: Data da conclusão para proferir sentença;

Prazo: Quantidade de dias decorridos da 1ª aud. até o encerramento da instrução.



PRAZO MÉDIO ENTRE A 1ª AUDIÊNCIA E O ENCERRAMENTO DA INSTRUÇÃO - 2ª VARA DO TRABALHO DE RIO VERDE

2ª VARA DO TRABALHO DE RIO VERDE

ORDINÁRIO

Qtd	Prazo Médio
1.058	124,06

Nr. Processo	1ª Aud.	nc. Instruça	Prazo
RTOrd - 0012747-87.2013.5.18.0102	03/09/14	03/09/14	0
RTOrd - 0012749-57.2013.5.18.0102	19/12/13	21/07/14	214
RTOrd - 0012751-27.2013.5.18.0102	19/12/13	25/04/14	127
RTOrd - 0012752-12.2013.5.18.0102	19/12/13	21/07/14	214
RTOrd - 0012754-79.2013.5.18.0102	19/12/13	20/08/14	244
RTOrd - 0012754-79.2013.5.18.0102	19/12/13	01/09/14	256
RTOrd - 0012757-34.2013.5.18.0102	16/06/14	17/12/14	184
RTOrd - 0012761-71.2013.5.18.0102	29/05/14	29/05/14	0
RTOrd - 0012776-40.2013.5.18.0102	02/07/14	02/07/14	0
RTOrd - 0012778-10.2013.5.18.0102	03/07/14	11/09/14	70
RTOrd - 0012785-02.2013.5.18.0102	07/07/14	07/07/14	0
RTOrd - 0012789-39.2013.5.18.0102	08/01/14	08/01/14	0
RTOrd - 0012789-39.2013.5.18.0102	08/01/14	08/04/14	90
RTOrd - 0012790-24.2013.5.18.0102	08/01/14	08/10/14	273
RTOrd - 0012791-09.2013.5.18.0102	08/01/14	19/03/14	70
RTOrd - 0012792-91.2013.5.18.0102	30/06/14	30/06/14	0
RTOrd - 0012797-16.2013.5.18.0102	08/01/14	10/09/14	245
RTOrd - 0012798-98.2013.5.18.0102	08/01/14	11/03/14	62
RTOrd - 0012799-83.2013.5.18.0102	08/01/14	26/08/14	230
RTOrd - 0012800-68.2013.5.18.0102	08/01/14	29/04/14	111
RTOrd - 0012801-53.2013.5.18.0102	08/01/14	17/06/14	160
RTOrd - 0012806-75.2013.5.18.0102	08/01/14	24/10/14	289
RTOrd - 0012807-60.2013.5.18.0102	08/01/14	09/09/14	244
RTOrd - 0012808-45.2013.5.18.0102	13/01/14	13/01/14	0

Legenda:

1ª Aud.: Data da primeira audiência que ocorrer, Inicial ou UNA;

Enc. da Instrução: Data da conclusão para proferir sentença;

Prazo: Quantidade de dias decorridos da 1ª aud. até o encerramento da instrução.



**PRAZO MÉDIO ENTRE A 1ª AUDIÊNCIA E O
ENCERRAMENTO DA INSTRUÇÃO - 2ª VARA DO
TRABALHO DE RIO VERDE**

**2ª VARA DO TRABALHO DE RIO
VERDE**

ORDINÁRIO

Qtd	Prazo Médio
1.058	124,06

Nr. Processo	1ª Aud.	nc. Instruça	Prazo
RTOrd - 0012814-52.2013.5.18.0102	13/01/14	29/08/14	228
RTOrd - 0012823-14.2013.5.18.0102	14/01/14	14/01/14	0
RTOrd - 0012824-96.2013.5.18.0102	14/01/14	07/08/14	205
RTOrd - 0012824-96.2013.5.18.0102	14/01/14	26/11/14	316
RTOrd - 0012824-96.2013.5.18.0102	14/01/14	17/12/14	337
RTOrd - 0012825-81.2013.5.18.0102	14/01/14	19/08/14	217
RTOrd - 0012826-66.2013.5.18.0102	14/01/14	19/08/14	217
RTOrd - 0012827-51.2013.5.18.0102	15/01/14	04/12/14	323
RTOrd - 0012828-36.2013.5.18.0102	15/01/14	21/02/14	37
RTOrd - 0012829-21.2013.5.18.0102	15/01/14	04/12/14	323
RTOrd - 0012829-24.2013.5.18.0101	05/11/14	05/11/14	0
RTOrd - 0012832-73.2013.5.18.0102	15/01/14	21/02/14	37
RTOrd - 0012834-43.2013.5.18.0102	16/01/14	20/08/14	216
RTOrd - 0012835-28.2013.5.18.0102	16/01/14	23/02/14	38
RTOrd - 0012840-50.2013.5.18.0102	21/01/14	22/10/14	274
RTOrd - 0012841-35.2013.5.18.0102	21/01/14	30/01/14	9
RTOrd - 0012843-05.2013.5.18.0102	22/01/14	02/04/14	70
RTOrd - 0012844-87.2013.5.18.0102	22/01/14	10/11/14	292
RTOrd - 0012845-72.2013.5.18.0102	07/05/14	07/05/14	0
RTOrd - 0012846-57.2013.5.18.0102	22/01/14	22/01/14	0
RTOrd - 0012846-57.2013.5.18.0102	22/01/14	01/10/14	252
RTOrd - 0012849-12.2013.5.18.0102	22/01/14	12/12/14	324
RTOrd - 0012851-79.2013.5.18.0102	23/01/14	18/12/14	329
RTOrd - 0012853-49.2013.5.18.0102	23/01/14	28/04/14	95

Legenda:

1ª Aud.: Data da primeira audiência que ocorrer, Inicial ou UNA;

Enc. da Instrução: Data da conclusão para proferir sentença;

Prazo: Quantidade de dias decorridos da 1ª aud. até o encerramento da instrução.



PRAZO MÉDIO ENTRE A 1ª AUDIÊNCIA E O ENCERRAMENTO DA INSTRUÇÃO - 2ª VARA DO TRABALHO DE RIO VERDE

2ª VARA DO TRABALHO DE RIO VERDE

ORDINÁRIO

Qtd	Prazo Médio
1.058	124,06

Nr. Processo	1ª Aud.	nc. Instruça	Prazo
RTOrd - 0012855-19.2013.5.18.0102	27/01/14	21/05/14	114
RTOrd - 0012859-56.2013.5.18.0102	07/07/14	15/07/14	8
RTOrd - 0012863-93.2013.5.18.0102	23/04/14	16/06/14	54
RTOrd - 0012865-63.2013.5.18.0102	27/01/14	09/06/14	133
RTOrd - 0012866-48.2013.5.18.0102	28/01/14	09/06/14	132
RTOrd - 0012867-33.2013.5.18.0102	28/01/14	09/06/14	132
RTOrd - 0012870-85.2013.5.18.0102	28/01/14	09/06/14	132
RTOrd - 0012871-70.2013.5.18.0102	28/01/14	12/06/14	135
RTOrd - 0012872-55.2013.5.18.0102	28/01/14	03/05/14	95
RTOrd - 0012873-40.2013.5.18.0102	28/01/14	28/01/14	0
RTOrd - 0012874-25.2013.5.18.0102	28/01/14	20/11/14	296
RTOrd - 0012875-10.2013.5.18.0102	29/01/14	24/07/14	176
RTOrd - 0012876-92.2013.5.18.0102	29/01/14	13/08/14	196
RTOrd - 0012877-77.2013.5.18.0102	29/01/14	29/01/14	0
RTOrd - 0012880-32.2013.5.18.0102	29/01/14	18/03/14	48
RTOrd - 0012882-02.2013.5.18.0102	29/01/14	30/06/14	152
RTOrd - 0012882-02.2013.5.18.0102	29/01/14	03/07/14	155
RTOrd - 0012883-84.2013.5.18.0102	30/01/14	27/11/14	301
RTOrd - 0012883-84.2013.5.18.0102	30/01/14	01/12/14	305
RTOrd - 0012886-39.2013.5.18.0102	11/02/14	11/02/14	0
RTOrd - 0012887-24.2013.5.18.0102	11/02/14	19/09/14	220

Legenda:

1ª Aud.: Data da primeira audiência que ocorrer, Inicial ou UNA;

Enc. da Instrução: Data da conclusão para proferir sentença;

Prazo: Quantidade de dias decorridos da 1ª aud. até o encerramento da instrução.



PRAZO MÉDIO ENTRE A 1ª AUDIÊNCIA E O ENCERRAMENTO DA INSTRUÇÃO - 2ª VARA DO TRABALHO DE RIO VERDE

Data do encerramento da instrução entre 1/1/2014 e 31/12/2014 23:59:59

Sem magistrado

ORDINÁRIO

Qtd	Prazo Médio
1.058	124,06

Nr. Processo	1ª Aud.	Enc. Instrução.	Prazo
ACP - 0011060-75.2013.5.18.0102	03/09/13	13/06/14	283
Alvará - 0011635-83.2013.5.18.0102	25/03/14	26/03/14	1
Caulnom - 0012856-04.2013.5.18.0102	21/05/14	07/07/14	47
ConPag - 0010910-60.2014.5.18.0102	24/11/14	24/11/14	0
ConPag - 0011476-09.2014.5.18.0102	25/11/14	25/11/14	0
ConPag - 0011522-32.2013.5.18.0102	10/09/13	25/02/14	168
ConPag - 0011802-03.2013.5.18.0102	18/02/14	18/02/14	0
ConPag - 0012162-35.2013.5.18.0102	12/03/14	12/03/14	0
ConPag - 0012177-04.2013.5.18.0102	10/03/14	10/03/14	0
ConPag - 0012355-50.2013.5.18.0102	26/03/14	26/03/14	0
ConPag - 0012369-34.2013.5.18.0102	28/03/14	28/03/14	0
ConPag - 0012511-38.2013.5.18.0102	07/04/14	07/04/14	0
ConPag - 0012740-95.2013.5.18.0102	30/04/14	30/04/14	0
Pet - 0010082-64.2014.5.18.0102	20/02/14	24/02/14	4
Pet - 0010085-19.2014.5.18.0102	20/02/14	24/02/14	4
Pet - 0010086-04.2014.5.18.0102	20/02/14	13/03/14	21
Pet - 0010090-41.2014.5.18.0102	20/02/14	20/02/14	0
Pet - 0010092-11.2014.5.18.0102	20/02/14	24/02/14	4
Pet - 0010096-48.2014.5.18.0102	20/02/14	13/03/14	21
Pet - 0010101-70.2014.5.18.0102	20/02/14	24/04/14	63
Pet - 0010119-91.2014.5.18.0102	20/02/14	12/03/14	20

Legenda:

1ª Aud.: Data da primeira audiência que ocorrer, Inicial ou UNA;

Enc. da Instrução: Data da conclusão para proferir sentença;

Prazo: Quantidade de dias decorridos da 1ª aud. até o encerramento da instrução.



PRAZO MÉDIO ENTRE A 1ª AUDIÊNCIA E O ENCERRAMENTO DA INSTRUÇÃO - 2ª VARA DO TRABALHO DE RIO VERDE

Sem magistrado

ORDINÁRIO

Qtd	Prazo Médio
1.058	124,06

Nr. Processo	1ª Aud.	Enc. Instrução.	Prazo
Pet - 0010120-76.2014.5.18.0102	20/02/14	20/02/14	0
Pet - 0010121-61.2014.5.18.0102	20/02/14	20/02/14	0
Pet - 0010122-46.2014.5.18.0102	20/02/14	20/02/14	0
Pet - 0010123-31.2014.5.18.0102	20/02/14	20/02/14	0
Pet - 0010124-16.2014.5.18.0102	20/02/14	20/02/14	0
Pet - 0010126-83.2014.5.18.0102	13/03/14	13/03/14	0
Pet - 0010127-68.2014.5.18.0102	20/02/14	24/02/14	4
Pet - 0010129-38.2014.5.18.0102	20/02/14	20/02/14	0
Pet - 0010130-23.2014.5.18.0102	20/02/14	13/03/14	21
Pet - 0010132-90.2014.5.18.0102	20/02/14	20/02/14	0
Pet - 0010132-90.2014.5.18.0102	20/02/14	12/03/14	20
Pet - 0010133-75.2014.5.18.0102	20/02/14	20/02/14	0
Pet - 0010134-60.2014.5.18.0102	20/02/14	24/02/14	4
Pet - 0010135-45.2014.5.18.0102	20/02/14	24/02/14	4
Pet - 0010136-30.2014.5.18.0102	20/02/14	24/02/14	4
Pet - 0010137-15.2014.5.18.0102	20/02/14	24/02/14	4
Pet - 0010138-97.2014.5.18.0102	20/02/14	20/02/14	0
Pet - 0010138-97.2014.5.18.0102	20/02/14	10/11/14	263
Pet - 0010139-82.2014.5.18.0102	20/02/14	12/03/14	20
Pet - 0010140-67.2014.5.18.0102	20/02/14	20/02/14	0
Pet - 0010144-07.2014.5.18.0102	20/02/14	12/03/14	20
Pet - 0010145-89.2014.5.18.0102	20/02/14	20/02/14	0
Pet - 0010146-74.2014.5.18.0102	20/02/14	12/03/14	20
Pet - 0010147-59.2014.5.18.0102	20/02/14	24/02/14	4

Legenda:
1ª Aud.: Data da primeira audiência que ocorrer, Inicial ou UNA;
Enc. da Instrução: Data da conclusão para proferir sentença;
Prazo: Quantidade de dias decorridos da 1ª aud. até o encerramento da instrução.



PRAZO MÉDIO ENTRE A 1ª AUDIÊNCIA E O ENCERRAMENTO DA INSTRUÇÃO - 2ª VARA DO TRABALHO DE RIO VERDE

Sem magistrado

ORDINÁRIO

Qtd	Prazo Médio
1.058	124,06

Nr. Processo	1ª Aud.	Enc. Instrução.	Prazo
Pet - 0010149-29.2014.5.18.0102	20/02/14	13/03/14	21
Pet - 0010152-81.2014.5.18.0102	20/02/14	13/03/14	21
Pet - 0010153-66.2014.5.18.0102	13/03/14	13/03/14	0
Pet - 0010154-51.2014.5.18.0102	20/02/14	24/02/14	4
Pet - 0010157-06.2014.5.18.0102	20/02/14	20/02/14	0
Pet - 0010224-68.2014.5.18.0102	20/02/14	13/03/14	21
Pet - 0011792-56.2013.5.18.0102	08/05/14	13/05/14	5
RTAlç - 0010091-26.2014.5.18.0102	06/05/14	06/05/14	0
RTAlç - 0010204-77.2014.5.18.0102	27/05/14	27/05/14	0
RTAlç - 0010229-90.2014.5.18.0102	21/05/14	23/05/14	2
RTAlç - 0010234-15.2014.5.18.0102	14/03/14	06/06/14	84
RTAlç - 0010248-96.2014.5.18.0102	28/05/14	29/05/14	1
RTAlç - 0011859-21.2013.5.18.0102	28/01/14	07/02/14	10
RTAlç - 0012057-58.2013.5.18.0102	25/04/14	25/04/14	0
RTAlç - 0012786-84.2013.5.18.0102	07/05/14	07/05/14	0
RTAlç - 0012818-89.2013.5.18.0102	13/01/14	17/02/14	35
RTOrd - 0010001-18.2014.5.18.0102	11/02/14	11/02/14	0
RTOrd - 0010002-03.2014.5.18.0102	11/02/14	21/07/14	160
RTOrd - 0010004-41.2012.5.18.0102	03/07/14	03/07/14	0
RTOrd - 0010004-70.2014.5.18.0102	11/02/14	29/07/14	168
RTOrd - 0010006-37.2014.5.18.0103	27/02/14	03/10/14	218
RTOrd - 0010006-40.2014.5.18.0102	11/02/14	02/12/14	294
RTOrd - 0010009-92.2014.5.18.0102	12/02/14	31/07/14	169
RTOrd - 0010011-62.2014.5.18.0102	12/02/14	20/02/14	8

Legenda:
1ª Aud.: Data da primeira audiência que ocorrer, Inicial ou UNA;
Enc. da Instrução: Data da conclusão para proferir sentença;
Prazo: Quantidade de dias decorridos da 1ª aud. até o encerramento da instrução.



PRAZO MÉDIO ENTRE A 1ª AUDIÊNCIA E O ENCERRAMENTO DA INSTRUÇÃO - 2ª VARA DO TRABALHO DE RIO VERDE

Sem magistrado

ORDINÁRIO

Qtd	Prazo Médio
1.058	124,06

Nr. Processo	1ª Aud.	Enc. Instrução.	Prazo
RTOrd - 0010013-03.2012.5.18.0102	14/03/13	20/05/14	432
RTOrd - 0010013-32.2014.5.18.0102	12/02/14	06/08/14	175
RTOrd - 0010018-54.2014.5.18.0102	12/02/14	07/08/14	176
RTOrd - 0010020-24.2014.5.18.0102	13/02/14	06/08/14	174
RTOrd - 0010021-09.2014.5.18.0102	13/02/14	07/08/14	175
RTOrd - 0010022-91.2014.5.18.0102	13/02/14	13/02/14	0
RTOrd - 0010023-76.2014.5.18.0102	17/02/14	17/02/14	0
RTOrd - 0010024-61.2014.5.18.0102	17/02/14	24/07/14	157
RTOrd - 0010028-98.2014.5.18.0102	11/07/14	11/07/14	0
RTOrd - 0010029-83.2014.5.18.0102	11/07/14	11/07/14	0
RTOrd - 0010032-38.2014.5.18.0102	08/05/14	22/10/14	167
RTOrd - 0010034-08.2014.5.18.0102	18/02/14	24/02/14	6
RTOrd - 0010034-76.2012.5.18.0102	14/03/13	15/03/14	366
RTOrd - 0010037-60.2014.5.18.0102	25/03/14	26/06/14	93
RTOrd - 0010038-45.2014.5.18.0102	19/02/14	24/02/14	5
RTOrd - 0010039-64.2013.5.18.0102	13/05/13	09/04/14	331
RTOrd - 0010039-64.2013.5.18.0102	13/05/13	19/05/14	371
RTOrd - 0010040-15.2014.5.18.0102	19/02/14	14/08/14	176
RTOrd - 0010041-97.2014.5.18.0102	19/02/14	19/02/14	0
RTOrd - 0010045-08.2012.5.18.0102	25/03/13	26/06/14	458
RTOrd - 0010051-44.2014.5.18.0102	03/07/14	05/12/14	155
RTOrd - 0010055-81.2014.5.18.0102	25/06/14	27/11/14	155
RTOrd - 0010056-66.2014.5.18.0102	08/07/14	09/12/14	154
RTOrd - 0010057-51.2014.5.18.0102	08/07/14	11/12/14	156

Legenda:
1ª Aud.: Data da primeira audiência que ocorrer, Inicial ou UNA;
Enc. da Instrução: Data da conclusão para proferir sentença;
Prazo: Quantidade de dias decorridos da 1ª aud. até o encerramento da instrução.



PRAZO MÉDIO ENTRE A 1ª AUDIÊNCIA E O ENCERRAMENTO DA INSTRUÇÃO - 2ª VARA DO TRABALHO DE RIO VERDE

Sem magistrado

ORDINÁRIO

Qtd	Prazo Médio
1.058	124,06

Nr. Processo	1ª Aud.	Enc. Instrução.	Prazo
RTOrd - 0010058-36.2014.5.18.0102	08/07/14	08/07/14	0
RTOrd - 0010058-70.2013.5.18.0102	13/05/13	10/04/14	332
RTOrd - 0010061-88.2014.5.18.0102	09/07/14	09/07/14	0
RTOrd - 0010062-73.2014.5.18.0102	07/07/14	07/07/14	0
RTOrd - 0010066-13.2014.5.18.0102	09/07/14	10/12/14	154
RTOrd - 0010067-95.2014.5.18.0102	09/07/14	09/07/14	0
RTOrd - 0010068-80.2014.5.18.0102	09/07/14	09/07/14	0
RTOrd - 0010069-65.2014.5.18.0102	10/07/14	10/07/14	0
RTOrd - 0010070-50.2014.5.18.0102	10/07/14	10/07/14	0
RTOrd - 0010071-35.2014.5.18.0102	14/07/14	14/07/14	0
RTOrd - 0010074-58.2012.5.18.0102	03/04/13	17/09/14	532
RTOrd - 0010075-72.2014.5.18.0102	14/07/14	10/12/14	149
RTOrd - 0010076-57.2014.5.18.0102	15/07/14	15/07/14	0
RTOrd - 0010077-42.2014.5.18.0102	15/07/14	15/07/14	0
RTOrd - 0010078-27.2014.5.18.0102	15/07/14	15/07/14	0
RTOrd - 0010080-94.2014.5.18.0102	15/07/14	12/12/14	150
RTOrd - 0010081-50.2012.5.18.0102	19/03/13	19/02/14	337
RTOrd - 0010081-79.2014.5.18.0102	16/07/14	16/07/14	0
RTOrd - 0010084-68.2013.5.18.0102	18/04/13	31/01/14	288
RTOrd - 0010089-56.2014.5.18.0102	17/07/14	17/07/14	0
RTOrd - 0010089-90.2013.5.18.0102	18/04/13	23/05/14	400
RTOrd - 0010091-60.2013.5.18.0102	18/04/13	21/02/14	309
RTOrd - 0010092-45.2013.5.18.0102	18/04/13	02/07/14	440
RTOrd - 0010094-49.2012.5.18.0102	19/03/13	01/07/14	469

Legenda:
1ª Aud.: Data da primeira audiência que ocorrer, Inicial ou UNA;
Enc. da Instrução: Data da conclusão para proferir sentença;
Prazo: Quantidade de dias decorridos da 1ª aud. até o encerramento da instrução.



PRAZO MÉDIO ENTRE A 1ª AUDIÊNCIA E O ENCERRAMENTO DA INSTRUÇÃO - 2ª VARA DO TRABALHO DE RIO VERDE

Sem magistrado

ORDINÁRIO

Qtd	Prazo Médio
1.058	124,06

Nr. Processo	1ª Aud.	Enc. Instrução.	Prazo
RTOrd - 0010095-63.2014.5.18.0102	17/07/14	17/07/14	0
RTOrd - 0010103-74.2013.5.18.0102	18/04/13	19/02/14	307
RTOrd - 0010104-25.2014.5.18.0102	21/07/14	21/07/14	0
RTOrd - 0010105-10.2014.5.18.0102	11/07/14	05/12/14	147
RTOrd - 0010105-78.2012.5.18.0102	22/03/13	30/12/14	648
RTOrd - 0010110-32.2014.5.18.0102	23/07/14	23/07/14	0
RTOrd - 0010111-17.2014.5.18.0102	23/07/14	19/09/14	58
RTOrd - 0010112-02.2014.5.18.0102	30/07/14	30/07/14	0
RTOrd - 0010114-06.2013.5.18.0102	14/08/13	16/06/14	306
RTOrd - 0010116-39.2014.5.18.0102	07/08/14	07/08/14	0
RTOrd - 0010120-13.2013.5.18.0102	18/04/13	10/02/14	298
RTOrd - 0010123-65.2013.5.18.0102	18/04/13	31/01/14	288
RTOrd - 0010138-34.2013.5.18.0102	20/05/13	06/05/14	351
RTOrd - 0010141-23.2012.5.18.0102	25/03/13	16/10/14	570
RTOrd - 0010142-71.2013.5.18.0102	21/05/13	25/02/14	280
RTOrd - 0010144-41.2013.5.18.0102	21/05/13	11/02/14	266
RTOrd - 0010144-75.2012.5.18.0102	22/03/13	17/03/14	360
RTOrd - 0010145-60.2012.5.18.0102	22/03/13	30/12/14	648
RTOrd - 0010153-03.2013.5.18.0102	11/07/13	04/02/14	208
RTOrd - 0010158-88.2014.5.18.0102	19/05/14	19/05/14	0
RTOrd - 0010161-14.2012.5.18.0102	04/04/13	31/01/14	302
RTOrd - 0010163-47.2013.5.18.0102	23/05/13	07/02/14	260
RTOrd - 0010168-35.2014.5.18.0102	13/08/14	13/08/14	0
RTOrd - 0010170-05.2014.5.18.0102	13/08/14	20/08/14	7

Legenda:
1ª Aud.: Data da primeira audiência que ocorrer, Inicial ou UNA;
Enc. da Instrução: Data da conclusão para proferir sentença;
Prazo: Quantidade de dias decorridos da 1ª aud. até o encerramento da instrução.



PRAZO MÉDIO ENTRE A 1ª AUDIÊNCIA E O ENCERRAMENTO DA INSTRUÇÃO - 2ª VARA DO TRABALHO DE RIO VERDE

Sem magistrado

ORDINÁRIO

Qtd	Prazo Médio
1.058	124,06

Nr. Processo	1ª Aud.	Enc. Instrução.	Prazo
RTOrd - 0010171-87.2014.5.18.0102	18/08/14	18/08/14	0
RTOrd - 0010172-09.2013.5.18.0102	27/05/13	26/02/14	275
RTOrd - 0010174-42.2014.5.18.0102	24/07/14	26/09/14	64
RTOrd - 0010177-94.2014.5.18.0102	14/07/14	14/07/14	0
RTOrd - 0010184-86.2014.5.18.0102	14/03/14	14/03/14	0
RTOrd - 0010185-71.2014.5.18.0102	14/03/14	17/11/14	248
RTOrd - 0010186-56.2014.5.18.0102	14/03/14	15/09/14	185
RTOrd - 0010187-41.2014.5.18.0102	14/03/14	19/09/14	189
RTOrd - 0010189-11.2014.5.18.0102	11/07/14	11/07/14	0
RTOrd - 0010202-44.2013.5.18.0102	14/08/13	21/05/14	280
RTOrd - 0010222-98.2014.5.18.0102	10/06/14	18/11/14	161
RTOrd - 0010228-08.2014.5.18.0102	17/07/14	17/12/14	153
RTOrd - 0010243-74.2014.5.18.0102	29/08/14	29/08/14	0
RTOrd - 0010246-29.2014.5.18.0102	29/08/14	29/08/14	0
RTOrd - 0010253-55.2013.5.18.0102	25/02/14	25/02/14	0
RTOrd - 0010256-10.2013.5.18.0102	10/03/14	13/03/14	3
RTOrd - 0010260-13.2014.5.18.0102	08/09/14	08/09/14	0
RTOrd - 0010263-02.2013.5.18.0102	27/02/14	28/08/14	182
RTOrd - 0010264-50.2014.5.18.0102	09/09/14	09/09/14	0
RTOrd - 0010264-84.2013.5.18.0102	26/02/14	28/08/14	183
RTOrd - 0010265-35.2014.5.18.0102	09/09/14	09/09/14	0
RTOrd - 0010268-87.2014.5.18.0102	09/09/14	09/09/14	0
RTOrd - 0010272-61.2013.5.18.0102	27/02/14	11/09/14	196
RTOrd - 0010276-64.2014.5.18.0102	10/09/14	10/09/14	0

Legenda:
1ª Aud.: Data da primeira audiência que ocorrer, Inicial ou UNA;
Enc. da Instrução: Data da conclusão para proferir sentença;
Prazo: Quantidade de dias decorridos da 1ª aud. até o encerramento da instrução.



PRAZO MÉDIO ENTRE A 1ª AUDIÊNCIA E O ENCERRAMENTO DA INSTRUÇÃO - 2ª VARA DO TRABALHO DE RIO VERDE

Sem magistrado

ORDINÁRIO

Qtd	Prazo Médio
1.058	124,06

Nr. Processo	1ª Aud.	Enc. Instrução.	Prazo
RTOrd - 0010278-34.2014.5.18.0102	10/09/14	10/09/14	0
RTOrd - 0010281-86.2014.5.18.0102	26/03/14	31/07/14	127
RTOrd - 0010283-90.2013.5.18.0102	18/04/13	27/05/14	404
RTOrd - 0010284-41.2014.5.18.0102	11/09/14	11/09/14	0
RTOrd - 0010288-15.2013.5.18.0102	09/05/13	16/06/14	403
RTOrd - 0010292-18.2014.5.18.0102	11/09/14	06/10/14	25
RTOrd - 0010293-37.2013.5.18.0102	09/05/13	28/05/14	384
RTOrd - 0010294-22.2013.5.18.0102	09/05/13	02/06/14	389
RTOrd - 0010295-70.2014.5.18.0102	15/09/14	15/09/14	0
RTOrd - 0010296-55.2014.5.18.0102	15/09/14	15/09/14	0
RTOrd - 0010297-74.2013.5.18.0102	09/05/13	11/02/14	278
RTOrd - 0010299-10.2014.5.18.0102	15/09/14	08/10/14	23
RTOrd - 0010300-29.2013.5.18.0102	09/05/13	11/02/14	278
RTOrd - 0010301-14.2013.5.18.0102	09/05/13	27/05/14	383
RTOrd - 0010302-62.2014.5.18.0102	15/09/14	15/09/14	0
RTOrd - 0010303-47.2014.5.18.0102	15/09/14	08/10/14	23
RTOrd - 0010306-02.2014.5.18.0102	16/09/14	16/09/14	0
RTOrd - 0010307-84.2014.5.18.0102	16/09/14	16/09/14	0
RTOrd - 0010308-69.2014.5.18.0102	16/09/14	16/09/14	0
RTOrd - 0010310-73.2013.5.18.0102	09/05/13	25/01/14	261
RTOrd - 0010311-24.2014.5.18.0102	17/09/14	17/09/14	0
RTOrd - 0010312-09.2014.5.18.0102	17/09/14	17/09/14	0
RTOrd - 0010313-28.2013.5.18.0102	09/05/13	23/06/14	410
RTOrd - 0010316-80.2013.5.18.0102	09/07/13	04/06/14	330

Legenda:
1ª Aud.: Data da primeira audiência que ocorrer, Inicial ou UNA;
Enc. da Instrução: Data da conclusão para proferir sentença;
Prazo: Quantidade de dias decorridos da 1ª aud. até o encerramento da instrução.



PRAZO MÉDIO ENTRE A 1ª AUDIÊNCIA E O ENCERRAMENTO DA INSTRUÇÃO - 2ª VARA DO TRABALHO DE RIO VERDE

Sem magistrado

ORDINÁRIO

Qtd	Prazo Médio
1.058	124,06

Nr. Processo	1ª Aud.	Enc. Instrução.	Prazo
RTOrd - 0010321-68.2014.5.18.0102	17/09/14	17/09/14	0
RTOrd - 0010324-57.2013.5.18.0102	16/05/13	26/02/14	286
RTOrd - 0010328-60.2014.5.18.0102	31/07/14	31/07/14	0
RTOrd - 0010335-86.2013.5.18.0102	10/07/13	13/06/14	338
RTOrd - 0010341-59.2014.5.18.0102	18/09/14	18/09/14	0
RTOrd - 0010343-29.2014.5.18.0102	04/09/14	04/09/14	0
RTOrd - 0010343-63.2013.5.18.0102	28/05/13	08/07/14	406
RTOrd - 0010348-51.2014.5.18.0102	12/05/14	12/05/14	0
RTOrd - 0010349-36.2014.5.18.0102	23/09/14	23/09/14	0
RTOrd - 0010352-25.2013.5.18.0102	06/06/13	30/01/14	238
RTOrd - 0010354-58.2014.5.18.0102	23/09/14	23/09/14	0
RTOrd - 0010356-28.2014.5.18.0102	23/09/14	23/09/14	0
RTOrd - 0010360-02.2013.5.18.0102	27/06/13	03/06/14	341
RTOrd - 0010364-39.2013.5.18.0102	23/05/13	23/05/14	365
RTOrd - 0010366-72.2014.5.18.0102	24/09/14	24/09/14	0
RTOrd - 0010369-27.2014.5.18.0102	24/09/14	24/09/14	0
RTOrd - 0010372-79.2014.5.18.0102	24/09/14	24/09/14	0
RTOrd - 0010375-34.2014.5.18.0102	25/09/14	25/09/14	0
RTOrd - 0010384-93.2014.5.18.0102	29/09/14	29/09/14	0
RTOrd - 0010386-63.2014.5.18.0102	29/09/14	01/10/14	2
RTOrd - 0010387-48.2014.5.18.0102	31/07/14	31/07/14	0
RTOrd - 0010388-67.2013.5.18.0102	23/05/13	05/02/14	258
RTOrd - 0010389-18.2014.5.18.0102	29/09/14	29/09/14	0
RTOrd - 0010390-03.2014.5.18.0102	29/09/14	29/09/14	0

Legenda:
1ª Aud.: Data da primeira audiência que ocorrer, Inicial ou UNA;
Enc. da Instrução: Data da conclusão para proferir sentença;
Prazo: Quantidade de dias decorridos da 1ª aud. até o encerramento da instrução.



PRAZO MÉDIO ENTRE A 1ª AUDIÊNCIA E O ENCERRAMENTO DA INSTRUÇÃO - 2ª VARA DO TRABALHO DE RIO VERDE

Sem magistrado

ORDINÁRIO

Qtd	Prazo Médio
1.058	124,06

Nr. Processo	1ª Aud.	Enc. Instrução.	Prazo
RTOrd - 0010394-40.2014.5.18.0102	01/10/14	01/10/14	0
RTOrd - 0010397-92.2014.5.18.0102	01/10/14	01/10/14	0
RTOrd - 0010398-77.2014.5.18.0102	01/10/14	01/10/14	0
RTOrd - 0010402-17.2014.5.18.0102	31/07/14	31/07/14	0
RTOrd - 0010403-02.2014.5.18.0102	24/09/14	24/09/14	0
RTOrd - 0010404-84.2014.5.18.0102	01/10/14	01/10/14	0
RTOrd - 0010408-24.2014.5.18.0102	01/10/14	01/10/14	0
RTOrd - 0010409-09.2014.5.18.0102	25/04/14	25/04/14	0
RTOrd - 0010412-61.2014.5.18.0102	01/10/14	01/10/14	0
RTOrd - 0010414-31.2014.5.18.0102	11/07/14	11/07/14	0
RTOrd - 0010415-16.2014.5.18.0102	01/10/14	01/10/14	0
RTOrd - 0010421-23.2014.5.18.0102	14/05/14	05/12/14	205
RTOrd - 0010421-57.2013.5.18.0102	21/05/13	03/02/14	258
RTOrd - 0010422-08.2014.5.18.0102	08/05/14	21/11/14	197
RTOrd - 0010423-90.2014.5.18.0102	13/05/14	30/05/14	17
RTOrd - 0010424-75.2014.5.18.0102	08/05/14	10/11/14	186
RTOrd - 0010425-60.2014.5.18.0102	15/05/14	15/05/14	0
RTOrd - 0010426-45.2014.5.18.0102	28/05/14	08/07/14	41
RTOrd - 0010427-30.2014.5.18.0102	15/05/14	10/06/14	26
RTOrd - 0010428-15.2014.5.18.0102	26/03/14	24/04/14	29
RTOrd - 0010429-97.2014.5.18.0102	15/05/14	13/06/14	29
RTOrd - 0010433-37.2014.5.18.0102	15/05/14	13/06/14	29
RTOrd - 0010434-22.2014.5.18.0102	22/05/14	11/11/14	173
RTOrd - 0010436-89.2014.5.18.0102	22/05/14	22/05/14	0

Legenda:
1ª Aud.: Data da primeira audiência que ocorrer, Inicial ou UNA;
Enc. da Instrução: Data da conclusão para proferir sentença;
Prazo: Quantidade de dias decorridos da 1ª aud. até o encerramento da instrução.



PRAZO MÉDIO ENTRE A 1ª AUDIÊNCIA E O ENCERRAMENTO DA INSTRUÇÃO - 2ª VARA DO TRABALHO DE RIO VERDE

Sem magistrado

ORDINÁRIO

Qtd	Prazo Médio
1.058	124,06

Nr. Processo	1ª Aud.	Enc. Instrução.	Prazo
RTOrd - 0010438-59.2014.5.18.0102	21/05/14	21/05/14	0
RTOrd - 0010441-14.2014.5.18.0102	20/05/14	05/11/14	169
RTOrd - 0010442-96.2014.5.18.0102	21/05/14	10/11/14	173
RTOrd - 0010443-81.2014.5.18.0102	20/05/14	07/11/14	171
RTOrd - 0010444-66.2014.5.18.0102	10/07/14	10/07/14	0
RTOrd - 0010445-51.2014.5.18.0102	30/04/14	31/07/14	92
RTOrd - 0010447-21.2014.5.18.0102	11/06/14	11/06/14	0
RTOrd - 0010448-06.2014.5.18.0102	07/07/14	04/12/14	150
RTOrd - 0010449-25.2013.5.18.0102	22/03/13	07/02/14	322
RTOrd - 0010449-25.2013.5.18.0102	22/03/13	11/03/14	354
RTOrd - 0010451-58.2014.5.18.0102	09/06/14	09/06/14	0
RTOrd - 0010453-28.2014.5.18.0102	17/06/14	14/11/14	150
RTOrd - 0010455-95.2014.5.18.0102	18/06/14	11/12/14	176
RTOrd - 0010456-80.2014.5.18.0102	14/07/14	14/07/14	0
RTOrd - 0010457-65.2014.5.18.0102	25/06/14	15/12/14	173
RTOrd - 0010458-50.2014.5.18.0102	15/07/14	15/07/14	0
RTOrd - 0010460-20.2014.5.18.0102	16/07/14	16/07/14	0
RTOrd - 0010467-12.2014.5.18.0102	12/06/14	12/06/14	0
RTOrd - 0010477-56.2014.5.18.0102	26/06/14	26/06/14	0
RTOrd - 0010479-26.2014.5.18.0102	25/06/14	27/11/14	155
RTOrd - 0010479-60.2013.5.18.0102	17/04/13	26/02/14	315
RTOrd - 0010480-11.2014.5.18.0102	18/07/14	18/07/14	0
RTOrd - 0010481-30.2013.5.18.0102	01/04/13	09/06/14	434
RTOrd - 0010481-93.2014.5.18.0102	25/06/14	25/06/14	0

Legenda:
1ª Aud.: Data da primeira audiência que ocorrer, Inicial ou UNA;
Enc. da Instrução: Data da conclusão para proferir sentença;
Prazo: Quantidade de dias decorridos da 1ª aud. até o encerramento da instrução.



PRAZO MÉDIO ENTRE A 1ª AUDIÊNCIA E O ENCERRAMENTO DA INSTRUÇÃO - 2ª VARA DO TRABALHO DE RIO VERDE

Sem magistrado

ORDINÁRIO

Qtd	Prazo Médio
1.058	124,06

Nr. Processo	1ª Aud.	Enc. Instrução.	Prazo
RTOrd - 0010487-03.2014.5.18.0102	26/06/14	26/06/14	0
RTOrd - 0010492-59.2013.5.18.0102	04/04/13	27/08/14	510
RTOrd - 0010494-92.2014.5.18.0102	21/07/14	21/07/14	0
RTOrd - 0010495-77.2014.5.18.0102	26/06/14	26/06/14	0
RTOrd - 0010496-62.2014.5.18.0102	21/07/14	16/10/14	87
RTOrd - 0010500-02.2014.5.18.0102	23/07/14	23/07/14	0
RTOrd - 0010503-88.2013.5.18.0102	02/04/13	14/11/14	591
RTOrd - 0010506-09.2014.5.18.0102	23/07/14	23/07/14	0
RTOrd - 0010512-16.2014.5.18.0102	23/07/14	23/07/14	0
RTOrd - 0010514-20.2013.5.18.0102	04/04/13	04/02/14	306
RTOrd - 0010515-68.2014.5.18.0102	26/06/14	26/06/14	0
RTOrd - 0010520-90.2014.5.18.0102	23/07/14	23/07/14	0
RTOrd - 0010525-15.2014.5.18.0102	04/06/14	01/10/14	119
RTOrd - 0010526-34.2013.5.18.0102	04/04/13	22/03/14	352
RTOrd - 0010527-82.2014.5.18.0102	30/06/14	03/12/14	156
RTOrd - 0010528-67.2014.5.18.0102	28/07/14	14/08/14	17
RTOrd - 0010530-37.2014.5.18.0102	24/07/14	24/07/14	0
RTOrd - 0010539-96.2014.5.18.0102	03/07/14	23/07/14	20
RTOrd - 0010540-18.2013.5.18.0102	16/04/13	20/02/14	310
RTOrd - 0010542-51.2014.5.18.0102	28/07/14	28/07/14	0
RTOrd - 0010543-73.2013.5.18.0101	05/09/13	15/05/14	252
RTOrd - 0010547-73.2014.5.18.0102	03/07/14	03/07/14	0
RTOrd - 0010553-80.2014.5.18.0102	13/06/14	14/11/14	154
RTOrd - 0010555-50.2014.5.18.0102	23/07/14	23/07/14	0

Legenda:
1ª Aud.: Data da primeira audiência que ocorrer, Inicial ou UNA;
Enc. da Instrução: Data da conclusão para proferir sentença;
Prazo: Quantidade de dias decorridos da 1ª aud. até o encerramento da instrução.



PRAZO MÉDIO ENTRE A 1ª AUDIÊNCIA E O ENCERRAMENTO DA INSTRUÇÃO - 2ª VARA DO TRABALHO DE RIO VERDE

Sem magistrado

ORDINÁRIO

Qtd	Prazo Médio
1.058	124,06

Nr. Processo	1ª Aud.	Enc. Instrução.	Prazo
RTOrd - 0010557-54.2013.5.18.0102	17/04/13	31/01/14	289
RTOrd - 0010557-54.2013.5.18.0102	17/04/13	14/04/14	362
RTOrd - 0010558-05.2014.5.18.0102	04/09/14	11/09/14	7
RTOrd - 0010559-87.2014.5.18.0102	04/09/14	04/09/14	0
RTOrd - 0010562-76.2013.5.18.0102	17/04/13	25/06/14	434
RTOrd - 0010570-53.2013.5.18.0102	09/05/13	03/05/14	359
RTOrd - 0010571-04.2014.5.18.0102	04/09/14	04/09/14	0
RTOrd - 0010573-71.2014.5.18.0102	04/09/14	04/09/14	0
RTOrd - 0010574-90.2013.5.18.0102	18/04/13	30/06/14	438
RTOrd - 0010578-93.2014.5.18.0102	06/10/14	06/10/14	0
RTOrd - 0010582-33.2014.5.18.0102	06/10/14	17/10/14	11
RTOrd - 0010585-22.2013.5.18.0102	27/06/13	28/11/14	519
RTOrd - 0010585-85.2014.5.18.0102	31/07/14	31/07/14	0
RTOrd - 0010596-51.2013.5.18.0102	07/05/13	27/09/14	508
RTOrd - 0010603-09.2014.5.18.0102	08/05/14	08/05/14	0
RTOrd - 0010604-28.2013.5.18.0102	17/04/13	11/03/14	328
RTOrd - 0010605-13.2013.5.18.0102	15/05/13	07/04/14	327
RTOrd - 0010611-83.2014.5.18.0102	07/10/14	07/11/14	31
RTOrd - 0010616-08.2014.5.18.0102	09/10/14	09/10/14	0
RTOrd - 0010619-94.2013.5.18.0102	11/07/13	28/02/14	232
RTOrd - 0010621-64.2013.5.18.0102	04/09/13	31/03/14	208
RTOrd - 0010625-07.2013.5.18.0101	30/07/13	05/09/14	402
RTOrd - 0010628-22.2014.5.18.0102	12/10/14	12/10/14	0
RTOrd - 0010632-93.2013.5.18.0102	27/06/13	01/06/14	339

Legenda:
1ª Aud.: Data da primeira audiência que ocorrer, Inicial ou UNA;
Enc. da Instrução: Data da conclusão para proferir sentença;
Prazo: Quantidade de dias decorridos da 1ª aud. até o encerramento da instrução.



PRAZO MÉDIO ENTRE A 1ª AUDIÊNCIA E O ENCERRAMENTO DA INSTRUÇÃO - 2ª VARA DO TRABALHO DE RIO VERDE

Sem magistrado

ORDINÁRIO

Qtd	Prazo Médio
1.058	124,06

Nr. Processo	1ª Aud.	Enc. Instrução.	Prazo
RTOrd - 0010633-44.2014.5.18.0102	12/10/14	12/10/14	0
RTOrd - 0010638-03.2013.5.18.0102	06/06/13	17/03/14	284
RTOrd - 0010641-55.2013.5.18.0102	06/06/13	21/05/14	349
RTOrd - 0010642-06.2014.5.18.0102	13/10/14	14/11/14	32
RTOrd - 0010644-73.2014.5.18.0102	13/10/14	16/10/14	3
RTOrd - 0010650-80.2014.5.18.0102	14/10/14	14/10/14	0
RTOrd - 0010652-50.2014.5.18.0102	14/10/14	14/10/14	0
RTOrd - 0010655-39.2013.5.18.0102	18/06/13	26/06/14	373
RTOrd - 0010656-24.2013.5.18.0102	18/06/13	17/06/14	364
RTOrd - 0010656-87.2014.5.18.0102	14/10/14	14/10/14	0
RTOrd - 0010657-09.2013.5.18.0102	18/06/13	13/06/14	360
RTOrd - 0010668-04.2014.5.18.0102	15/10/14	14/11/14	30
RTOrd - 0010669-86.2014.5.18.0102	17/06/14	17/06/14	0
RTOrd - 0010671-56.2014.5.18.0102	16/10/14	16/10/14	0
RTOrd - 0010677-97.2013.5.18.0102	17/06/13	30/01/14	227
RTOrd - 0010685-74.2013.5.18.0102	28/06/13	03/07/14	370
RTOrd - 0010688-92.2014.5.18.0102	21/10/14	07/11/14	17
RTOrd - 0010689-77.2014.5.18.0102	21/10/14	21/10/14	0
RTOrd - 0010692-32.2014.5.18.0102	22/10/14	22/10/14	0
RTOrd - 0010692-66.2013.5.18.0102	28/06/13	29/09/14	458
RTOrd - 0010692-66.2013.5.18.0102	28/06/13	07/10/14	466
RTOrd - 0010692-66.2013.5.18.0102	28/06/13	06/11/14	496
RTOrd - 0010694-02.2014.5.18.0102	22/10/14	22/10/14	0
RTOrd - 0010695-21.2013.5.18.0102	26/06/13	11/12/14	533

Legenda:
1ª Aud.: Data da primeira audiência que ocorrer, Inicial ou UNA;
Enc. da Instrução: Data da conclusão para proferir sentença;
Prazo: Quantidade de dias decorridos da 1ª aud. até o encerramento da instrução.



PRAZO MÉDIO ENTRE A 1ª AUDIÊNCIA E O ENCERRAMENTO DA INSTRUÇÃO - 2ª VARA DO TRABALHO DE RIO VERDE

Sem magistrado

ORDINÁRIO

Qtd	Prazo Médio
1.058	124,06

Nr. Processo	1ª Aud.	Enc. Instrução.	Prazo
RTOrd - 0010696-06.2013.5.18.0102	26/06/13	17/10/14	478
RTOrd - 0010698-73.2013.5.18.0102	26/06/13	25/01/14	213
RTOrd - 0010700-09.2014.5.18.0102	22/10/14	22/10/14	0
RTOrd - 0010700-43.2013.5.18.0102	26/06/13	05/11/14	497
RTOrd - 0010702-13.2013.5.18.0102	26/06/13	03/07/14	372
RTOrd - 0010704-46.2014.5.18.0102	22/10/14	22/10/14	0
RTOrd - 0010712-57.2013.5.18.0102	27/06/13	21/02/14	239
RTOrd - 0010712-57.2013.5.18.0102	27/06/13	03/06/14	341
RTOrd - 0010715-12.2013.5.18.0102	27/06/13	28/05/14	335
RTOrd - 0010716-91.2013.5.18.0103	23/05/13	17/03/14	298
RTOrd - 0010716-94.2013.5.18.0102	27/06/13	03/03/14	249
RTOrd - 0010719-49.2013.5.18.0102	27/06/13	13/08/14	412
RTOrd - 0010722-04.2013.5.18.0102	13/06/13	20/07/14	402
RTOrd - 0010723-52.2014.5.18.0102	23/10/14	28/11/14	36
RTOrd - 0010735-66.2014.5.18.0102	15/12/14	15/12/14	0
RTOrd - 0010743-43.2014.5.18.0102	16/12/14	16/12/14	0
RTOrd - 0010743-77.2013.5.18.0102	09/07/13	17/03/14	251
RTOrd - 0010747-80.2014.5.18.0102	04/11/14	05/12/14	31
RTOrd - 0010748-02.2013.5.18.0102	09/07/13	01/07/14	357
RTOrd - 0010755-91.2013.5.18.0102	13/08/13	21/05/14	281
RTOrd - 0010758-46.2013.5.18.0102	14/08/13	21/05/14	280
RTOrd - 0010759-94.2014.5.18.0102	04/11/14	05/12/14	31
RTOrd - 0010765-04.2014.5.18.0102	29/04/14	29/04/14	0
RTOrd - 0010769-75.2013.5.18.0102	05/09/13	18/05/14	255

Legenda:
1ª Aud.: Data da primeira audiência que ocorrer, Inicial ou UNA;
Enc. da Instrução: Data da conclusão para proferir sentença;
Prazo: Quantidade de dias decorridos da 1ª aud. até o encerramento da instrução.



PRAZO MÉDIO ENTRE A 1ª AUDIÊNCIA E O ENCERRAMENTO DA INSTRUÇÃO - 2ª VARA DO TRABALHO DE RIO VERDE

Sem magistrado

ORDINÁRIO

Qtd	Prazo Médio
1.058	124,06

Nr. Processo	1ª Aud.	Enc. Instrução.	Prazo
RTOrd - 0010773-15.2013.5.18.0102	10/03/14	12/03/14	2
RTOrd - 0010774-63.2014.5.18.0102	05/11/14	05/11/14	0
RTOrd - 0010778-03.2014.5.18.0102	05/11/14	05/11/14	0
RTOrd - 0010779-85.2014.5.18.0102	05/11/14	05/11/14	0
RTOrd - 0010784-44.2013.5.18.0102	23/07/13	19/08/14	392
RTOrd - 0010786-14.2013.5.18.0102	23/07/13	03/10/14	437
RTOrd - 0010786-14.2013.5.18.0102	23/07/13	06/11/14	471
RTOrd - 0010787-62.2014.5.18.0102	28/05/14	28/05/14	0
RTOrd - 0010787-93.2013.5.18.0103	10/09/13	19/05/14	251
RTOrd - 0010788-47.2014.5.18.0102	07/11/14	07/11/14	0
RTOrd - 0010789-32.2014.5.18.0102	07/11/14	07/11/14	0
RTOrd - 0010790-51.2013.5.18.0102	23/07/13	07/08/14	380
RTOrd - 0010791-02.2014.5.18.0102	10/11/14	27/11/14	17
RTOrd - 0010791-02.2014.5.18.0102	10/11/14	01/12/14	21
RTOrd - 0010795-39.2014.5.18.0102	09/07/14	09/07/14	0
RTOrd - 0010797-43.2013.5.18.0102	24/07/13	14/07/14	355
RTOrd - 0010797-43.2013.5.18.0102	24/07/13	11/12/14	505
RTOrd - 0010803-47.2013.5.18.0103	10/09/13	16/06/14	279
RTOrd - 0010804-35.2013.5.18.0102	25/07/13	25/04/14	274
RTOrd - 0010804-35.2013.5.18.0102	25/07/13	19/11/14	482
RTOrd - 0010804-35.2013.5.18.0102	25/07/13	30/12/14	523
RTOrd - 0010805-20.2013.5.18.0102	25/07/13	06/08/14	377
RTOrd - 0010808-38.2014.5.18.0102	11/11/14	11/11/14	0
RTOrd - 0010814-45.2014.5.18.0102	12/11/14	14/11/14	2

Legenda:
1ª Aud.: Data da primeira audiência que ocorrer, Inicial ou UNA;
Enc. da Instrução: Data da conclusão para proferir sentença;
Prazo: Quantidade de dias decorridos da 1ª aud. até o encerramento da instrução.



PRAZO MÉDIO ENTRE A 1ª AUDIÊNCIA E O ENCERRAMENTO DA INSTRUÇÃO - 2ª VARA DO TRABALHO DE RIO VERDE

Sem magistrado

ORDINÁRIO

Qtd	Prazo Médio
1.058	124,06

Nr. Processo	1ª Aud.	Enc. Instrução.	Prazo
RTOrd - 0010815-30.2014.5.18.0102	30/07/14	30/07/14	0
RTOrd - 0010816-15.2014.5.18.0102	24/09/14	24/09/14	0
RTOrd - 0010816-49.2013.5.18.0102	25/07/13	19/09/14	421
RTOrd - 0010821-37.2014.5.18.0102	24/09/14	24/09/14	0
RTOrd - 0010825-11.2013.5.18.0102	19/08/13	13/03/14	206
RTOrd - 0010829-48.2013.5.18.0102	19/08/13	19/08/14	365
RTOrd - 0010830-33.2013.5.18.0102	20/08/13	28/03/14	220
RTOrd - 0010834-36.2014.5.18.0102	07/11/14	07/11/14	0
RTOrd - 0010834-70.2013.5.18.0102	20/08/13	28/03/14	220
RTOrd - 0010836-40.2013.5.18.0102	19/08/13	18/03/14	211
RTOrd - 0010836-40.2013.5.18.0102	19/08/13	30/04/14	254
RTOrd - 0010837-25.2013.5.18.0102	05/09/13	18/05/14	255
RTOrd - 0010837-25.2013.5.18.0102	05/09/13	13/06/14	281
RTOrd - 0010837-88.2014.5.18.0102	17/11/14	17/11/14	0
RTOrd - 0010839-58.2014.5.18.0102	17/11/14	17/11/14	0
RTOrd - 0010839-92.2013.5.18.0102	19/08/13	18/07/14	333
RTOrd - 0010840-77.2013.5.18.0102	21/08/13	23/05/14	275
RTOrd - 0010842-47.2013.5.18.0102	21/08/13	19/02/14	182
RTOrd - 0010843-29.2013.5.18.0103	10/06/13	12/03/14	275
RTOrd - 0010846-84.2013.5.18.0102	19/08/13	19/03/14	212
RTOrd - 0010849-39.2013.5.18.0102	20/08/13	26/03/14	218
RTOrd - 0010850-87.2014.5.18.0102	03/07/14	03/07/14	0
RTOrd - 0010853-26.2013.5.18.0054	14/01/14	17/02/14	34
RTOrd - 0010855-46.2013.5.18.0102	20/08/13	26/03/14	218

Legenda:
1ª Aud.: Data da primeira audiência que ocorrer, Inicial ou UNA;
Enc. da Instrução: Data da conclusão para proferir sentença;
Prazo: Quantidade de dias decorridos da 1ª aud. até o encerramento da instrução.



PRAZO MÉDIO ENTRE A 1ª AUDIÊNCIA E O ENCERRAMENTO DA INSTRUÇÃO - 2ª VARA DO TRABALHO DE RIO VERDE

Sem magistrado

ORDINÁRIO

Qtd	Prazo Médio
1.058	124,06

Nr. Processo	1ª Aud.	Enc. Instrução.	Prazo
RTOrd - 0010858-95.2013.5.18.0103	27/05/13	30/06/14	399
RTOrd - 0010862-38.2013.5.18.0102	22/08/13	27/02/14	189
RTOrd - 0010866-41.2014.5.18.0102	20/11/14	20/11/14	0
RTOrd - 0010870-15.2013.5.18.0102	22/08/13	25/01/14	156
RTOrd - 0010877-07.2013.5.18.0102	20/08/13	26/03/14	218
RTOrd - 0010884-62.2014.5.18.0102	26/11/14	12/12/14	16
RTOrd - 0010884-96.2013.5.18.0102	22/08/13	03/04/14	224
RTOrd - 0010888-36.2013.5.18.0102	06/08/13	13/02/14	191
RTOrd - 0010890-06.2013.5.18.0102	06/08/13	19/09/14	409
RTOrd - 0010891-88.2013.5.18.0102	06/08/13	30/05/14	297
RTOrd - 0010894-43.2013.5.18.0102	06/08/13	23/06/14	321
RTOrd - 0010895-28.2013.5.18.0102	08/08/13	04/07/14	330
RTOrd - 0010901-35.2013.5.18.0102	05/09/13	16/05/14	253
RTOrd - 0010907-08.2014.5.18.0102	14/07/14	14/07/14	0
RTOrd - 0010909-12.2013.5.18.0102	08/08/13	02/04/14	237
RTOrd - 0010909-12.2013.5.18.0102	08/08/13	21/05/14	286
RTOrd - 0010909-75.2014.5.18.0102	24/11/14	24/11/14	0
RTOrd - 0010911-79.2013.5.18.0102	11/07/13	21/05/14	314
RTOrd - 0010915-82.2014.5.18.0102	27/11/14	27/11/14	0
RTOrd - 0010916-67.2014.5.18.0102	27/11/14	27/11/14	0
RTOrd - 0010921-26.2013.5.18.0102	23/07/13	09/06/14	321
RTOrd - 0010923-59.2014.5.18.0102	27/11/14	27/11/14	0
RTOrd - 0010927-33.2013.5.18.0102	08/08/13	21/03/14	225
RTOrd - 0010936-58.2014.5.18.0102	28/05/14	28/05/14	0

Legenda:
1ª Aud.: Data da primeira audiência que ocorrer, Inicial ou UNA;
Enc. da Instrução: Data da conclusão para proferir sentença;
Prazo: Quantidade de dias decorridos da 1ª aud. até o encerramento da instrução.



PRAZO MÉDIO ENTRE A 1ª AUDIÊNCIA E O ENCERRAMENTO DA INSTRUÇÃO - 2ª VARA DO TRABALHO DE RIO VERDE

Sem magistrado

ORDINÁRIO

Qtd	Prazo Médio
1.058	124,06

Nr. Processo	1ª Aud.	Enc. Instrução.	Prazo
RTOrd - 0010936-92.2013.5.18.0102	08/08/13	03/09/14	391
RTOrd - 0010939-47.2013.5.18.0102	08/08/13	14/07/14	340
RTOrd - 0010941-17.2013.5.18.0102	08/08/13	25/04/14	260
RTOrd - 0010942-02.2013.5.18.0102	08/08/13	30/04/14	265
RTOrd - 0010942-65.2014.5.18.0102	08/07/14	11/11/14	126
RTOrd - 0010944-35.2014.5.18.0102	14/07/14	14/07/14	0
RTOrd - 0010944-69.2013.5.18.0102	13/08/13	23/09/14	406
RTOrd - 0010945-54.2013.5.18.0102	13/08/13	02/09/14	385
RTOrd - 0010946-39.2013.5.18.0102	13/08/13	02/10/14	415
RTOrd - 0010953-31.2013.5.18.0102	13/08/13	29/08/14	381
RTOrd - 0010955-64.2014.5.18.0102	04/12/14	04/12/14	0
RTOrd - 0010955-98.2013.5.18.0102	27/02/14	28/08/14	182
RTOrd - 0010958-53.2013.5.18.0102	22/08/13	11/06/14	293
RTOrd - 0010961-08.2013.5.18.0102	22/08/13	28/05/14	279
RTOrd - 0010963-75.2013.5.18.0102	22/08/13	27/01/14	158
RTOrd - 0010968-63.2014.5.18.0102	09/12/14	09/12/14	0
RTOrd - 0010969-48.2014.5.18.0102	09/12/14	09/12/14	0
RTOrd - 0010970-67.2013.5.18.0102	26/08/13	03/04/14	220
RTOrd - 0010973-22.2013.5.18.0102	26/08/13	21/05/14	268
RTOrd - 0010974-07.2013.5.18.0102	26/08/13	08/04/14	225
RTOrd - 0010978-44.2013.5.18.0102	27/08/13	11/04/14	227
RTOrd - 0010980-77.2014.5.18.0102	10/12/14	10/12/14	0
RTOrd - 0010982-47.2014.5.18.0102	10/12/14	10/12/14	0
RTOrd - 0010983-32.2014.5.18.0102	10/12/14	10/12/14	0

Legenda:
1ª Aud.: Data da primeira audiência que ocorrer, Inicial ou UNA;
Enc. da Instrução: Data da conclusão para proferir sentença;
Prazo: Quantidade de dias decorridos da 1ª aud. até o encerramento da instrução.



PRAZO MÉDIO ENTRE A 1ª AUDIÊNCIA E O ENCERRAMENTO DA INSTRUÇÃO - 2ª VARA DO TRABALHO DE RIO VERDE

Sem magistrado

ORDINÁRIO

Qtd	Prazo Médio
1.058	124,06

Nr. Processo	1ª Aud.	Enc. Instrução.	Prazo
RTOrd - 0010987-06.2013.5.18.0102	28/08/13	19/05/14	264
RTOrd - 0011002-72.2013.5.18.0102	28/08/13	23/04/14	238
RTOrd - 0011003-23.2014.5.18.0102	30/06/14	30/06/14	0
RTOrd - 0011003-57.2013.5.18.0102	28/08/13	11/11/14	440
RTOrd - 0011011-34.2013.5.18.0102	29/08/13	02/06/14	277
RTOrd - 0011012-19.2013.5.18.0102	29/08/13	29/04/14	243
RTOrd - 0011017-41.2013.5.18.0102	29/08/13	02/06/14	277
RTOrd - 0011018-26.2013.5.18.0102	29/08/13	02/06/14	277
RTOrd - 0011019-11.2013.5.18.0102	29/08/13	29/04/14	243
RTOrd - 0011020-93.2013.5.18.0102	29/08/13	30/04/14	244
RTOrd - 0011021-78.2013.5.18.0102	29/08/13	16/06/14	291
RTOrd - 0011022-63.2013.5.18.0102	03/02/14	03/02/14	0
RTOrd - 0011024-33.2013.5.18.0102	02/09/13	05/05/14	245
RTOrd - 0011024-96.2014.5.18.0102	11/12/14	11/12/14	0
RTOrd - 0011026-03.2013.5.18.0102	03/02/14	22/10/14	261
RTOrd - 0011031-25.2013.5.18.0102	02/09/13	05/05/14	245
RTOrd - 0011034-77.2013.5.18.0102	04/02/14	04/02/14	0
RTOrd - 0011038-17.2013.5.18.0102	03/09/13	08/05/14	247
RTOrd - 0011041-69.2013.5.18.0102	10/09/13	02/09/14	357
RTOrd - 0011043-39.2013.5.18.0102	04/02/14	05/02/14	1
RTOrd - 0011044-24.2013.5.18.0102	28/08/13	25/04/14	240
RTOrd - 0011046-91.2013.5.18.0102	04/09/13	13/08/14	343
RTOrd - 0011047-76.2013.5.18.0102	04/09/13	21/05/14	259
RTOrd - 0011048-61.2013.5.18.0102	04/02/14	22/05/14	107

Legenda:
1ª Aud.: Data da primeira audiência que ocorrer, Inicial ou UNA;
Enc. da Instrução: Data da conclusão para proferir sentença;
Prazo: Quantidade de dias decorridos da 1ª aud. até o encerramento da instrução.



PRAZO MÉDIO ENTRE A 1ª AUDIÊNCIA E O ENCERRAMENTO DA INSTRUÇÃO - 2ª VARA DO TRABALHO DE RIO VERDE

Sem magistrado

ORDINÁRIO

Qtd	Prazo Médio
1.058	124,06

Nr. Processo	1ª Aud.	Enc. Instrução.	Prazo
RTOrd - 0011049-46.2013.5.18.0102	04/09/13	21/05/14	259
RTOrd - 0011052-98.2013.5.18.0102	04/09/13	13/05/14	251
RTOrd - 0011053-83.2013.5.18.0102	05/09/13	13/05/14	250
RTOrd - 0011064-15.2013.5.18.0102	10/09/13	20/05/14	252
RTOrd - 0011066-82.2013.5.18.0102	10/09/13	21/05/14	253
RTOrd - 0011067-67.2013.5.18.0102	10/09/13	20/05/14	252
RTOrd - 0011068-52.2013.5.18.0102	10/09/13	23/01/14	135
RTOrd - 0011068-52.2013.5.18.0102	10/09/13	25/04/14	227
RTOrd - 0011078-96.2013.5.18.0102	11/09/13	17/03/14	187
RTOrd - 0011081-51.2013.5.18.0102	12/09/13	30/06/14	291
RTOrd - 0011087-24.2014.5.18.0102	12/08/14	07/10/14	56
RTOrd - 0011087-58.2013.5.18.0102	12/09/13	25/04/14	225
RTOrd - 0011089-28.2013.5.18.0102	12/09/13	23/05/14	253
RTOrd - 0011090-13.2013.5.18.0102	12/09/13	26/06/14	287
RTOrd - 0011097-05.2013.5.18.0102	12/09/13	18/03/14	187
RTOrd - 0011103-12.2013.5.18.0102	12/09/13	28/05/14	258
RTOrd - 0011107-49.2013.5.18.0102	12/09/13	26/05/14	256
RTOrd - 0011116-11.2013.5.18.0102	17/09/13	03/06/14	259
RTOrd - 0011117-93.2013.5.18.0102	17/09/13	04/06/14	260
RTOrd - 0011124-85.2013.5.18.0102	17/09/13	16/01/14	121
RTOrd - 0011128-25.2013.5.18.0102	17/09/13	30/06/14	286
RTOrd - 0011154-23.2013.5.18.0102	04/02/14	04/02/14	0
RTOrd - 0011155-08.2013.5.18.0102	05/02/14	05/02/14	0
RTOrd - 0011159-45.2013.5.18.0102	23/01/14	23/05/14	120

Legenda:
1ª Aud.: Data da primeira audiência que ocorrer, Inicial ou UNA;
Enc. da Instrução: Data da conclusão para proferir sentença;
Prazo: Quantidade de dias decorridos da 1ª aud. até o encerramento da instrução.



PRAZO MÉDIO ENTRE A 1ª AUDIÊNCIA E O ENCERRAMENTO DA INSTRUÇÃO - 2ª VARA DO TRABALHO DE RIO VERDE

Sem magistrado

ORDINÁRIO

Qtd	Prazo Médio
1.058	124,06

Nr. Processo	1ª Aud.	Enc. Instrução.	Prazo
RTOrd - 0011161-15.2013.5.18.0102	12/09/13	11/02/14	152
RTOrd - 0011162-97.2013.5.18.0102	23/01/14	09/09/14	229
RTOrd - 0011168-07.2013.5.18.0102	25/09/13	26/05/14	243
RTOrd - 0011168-70.2014.5.18.0102	19/11/14	03/12/14	14
RTOrd - 0011170-74.2013.5.18.0102	25/09/13	03/06/14	251
RTOrd - 0011171-59.2013.5.18.0102	25/09/13	18/06/14	266
RTOrd - 0011172-44.2013.5.18.0102	25/09/13	13/06/14	261
RTOrd - 0011174-14.2013.5.18.0102	25/09/13	29/05/14	246
RTOrd - 0011175-96.2013.5.18.0102	25/09/13	27/11/14	428
RTOrd - 0011176-81.2013.5.18.0102	26/09/13	06/08/14	314
RTOrd - 0011179-36.2013.5.18.0102	26/09/13	28/05/14	244
RTOrd - 0011183-39.2014.5.18.0102	04/09/14	19/09/14	15
RTOrd - 0011185-43.2013.5.18.0102	26/09/13	16/06/14	263
RTOrd - 0011187-76.2014.5.18.0102	19/11/14	20/11/14	1
RTOrd - 0011197-57.2013.5.18.0102	03/06/14	03/06/14	0
RTOrd - 0011211-41.2013.5.18.0102	21/08/13	09/07/14	322
RTOrd - 0011212-26.2013.5.18.0102	09/07/14	09/07/14	0
RTOrd - 0011216-63.2013.5.18.0102	30/09/13	09/06/14	252
RTOrd - 0011218-33.2013.5.18.0102	02/10/13	17/06/14	258
RTOrd - 0011219-18.2013.5.18.0102	30/09/13	10/06/14	253
RTOrd - 0011223-21.2014.5.18.0102	20/08/14	20/08/14	0
RTOrd - 0011223-21.2014.5.18.0102	20/08/14	27/11/14	99
RTOrd - 0011224-37.2013.5.18.0103	06/07/13	05/06/14	334
RTOrd - 0011225-25.2013.5.18.0102	01/10/13	16/06/14	258

Legenda:
1ª Aud.: Data da primeira audiência que ocorrer, Inicial ou UNA;
Enc. da Instrução: Data da conclusão para proferir sentença;
Prazo: Quantidade de dias decorridos da 1ª aud. até o encerramento da instrução.



PRAZO MÉDIO ENTRE A 1ª AUDIÊNCIA E O ENCERRAMENTO DA INSTRUÇÃO - 2ª VARA DO TRABALHO DE RIO VERDE

Sem magistrado

ORDINÁRIO

Qtd	Prazo Médio
1.058	124,06

Nr. Processo	1ª Aud.	Enc. Instrução.	Prazo
RTOrd - 0011228-77.2013.5.18.0102	01/10/13	25/06/14	267
RTOrd - 0011230-13.2014.5.18.0102	10/11/14	10/11/14	0
RTOrd - 0011230-47.2013.5.18.0102	01/10/13	01/10/14	365
RTOrd - 0011234-84.2013.5.18.0102	01/10/13	12/06/14	254
RTOrd - 0011236-54.2013.5.18.0102	01/10/13	12/06/14	254
RTOrd - 0011242-61.2013.5.18.0102	02/10/13	03/07/14	274
RTOrd - 0011244-31.2013.5.18.0102	02/10/13	04/07/14	275
RTOrd - 0011246-98.2013.5.18.0102	02/10/13	18/06/14	259
RTOrd - 0011248-68.2013.5.18.0102	03/10/13	17/06/14	257
RTOrd - 0011252-08.2013.5.18.0102	03/10/13	18/06/14	258
RTOrd - 0011252-71.2014.5.18.0102	25/11/14	25/11/14	0
RTOrd - 0011255-60.2013.5.18.0102	03/10/13	28/04/14	207
RTOrd - 0011256-45.2013.5.18.0102	03/10/13	18/06/14	258
RTOrd - 0011258-15.2013.5.18.0102	03/06/14	03/06/14	0
RTOrd - 0011261-67.2013.5.18.0102	03/06/14	04/11/14	154
RTOrd - 0011264-22.2013.5.18.0102	03/06/14	13/11/14	163
RTOrd - 0011266-55.2014.5.18.0102	29/07/14	29/07/14	0
RTOrd - 0011266-89.2013.5.18.0102	02/06/14	02/06/14	0
RTOrd - 0011269-44.2013.5.18.0102	03/06/14	14/11/14	164
RTOrd - 0011270-29.2013.5.18.0102	04/06/14	04/06/14	0
RTOrd - 0011271-14.2013.5.18.0102	04/06/14	04/06/14	0
RTOrd - 0011272-96.2013.5.18.0102	11/06/14	11/06/14	0
RTOrd - 0011277-21.2013.5.18.0102	12/06/14	24/06/14	12
RTOrd - 0011277-21.2013.5.18.0102	12/06/14	26/11/14	167

Legenda:
1ª Aud.: Data da primeira audiência que ocorrer, Inicial ou UNA;
Enc. da Instrução: Data da conclusão para proferir sentença;
Prazo: Quantidade de dias decorridos da 1ª aud. até o encerramento da instrução.



PRAZO MÉDIO ENTRE A 1ª AUDIÊNCIA E O ENCERRAMENTO DA INSTRUÇÃO - 2ª VARA DO TRABALHO DE RIO VERDE

Sem magistrado

ORDINÁRIO

Qtd	Prazo Médio
1.058	124,06

Nr. Processo	1ª Aud.	Enc. Instrução.	Prazo
RTOrd - 0011282-43.2013.5.18.0102	18/02/14	30/09/14	224
RTOrd - 0011285-95.2013.5.18.0102	18/02/14	18/08/14	181
RTOrd - 0011285-95.2013.5.18.0102	18/02/14	19/09/14	213
RTOrd - 0011286-20.2013.5.18.0122	13/06/14	21/11/14	161
RTOrd - 0011289-35.2013.5.18.0102	17/02/14	24/02/14	7
RTOrd - 0011296-27.2013.5.18.0102	11/02/14	25/07/14	164
RTOrd - 0011300-64.2013.5.18.0102	05/02/14	11/02/14	6
RTOrd - 0011300-64.2013.5.18.0102	05/02/14	24/10/14	261
RTOrd - 0011301-49.2013.5.18.0102	05/02/14	12/05/14	96
RTOrd - 0011302-34.2013.5.18.0102	05/02/14	09/10/14	246
RTOrd - 0011306-74.2013.5.18.0101	03/09/13	05/09/14	367
RTOrd - 0011307-59.2013.5.18.0101	12/12/13	26/09/14	288
RTOrd - 0011318-85.2013.5.18.0102	15/10/13	03/09/14	323
RTOrd - 0011319-70.2013.5.18.0102	15/10/13	03/06/14	231
RTOrd - 0011321-40.2013.5.18.0102	15/10/13	03/06/14	231
RTOrd - 0011325-43.2014.5.18.0102	20/11/14	20/11/14	0
RTOrd - 0011326-62.2013.5.18.0102	25/07/13	23/06/14	333
RTOrd - 0011328-32.2013.5.18.0102	16/10/13	08/09/14	327
RTOrd - 0011348-86.2014.5.18.0102	29/09/14	29/09/14	0
RTOrd - 0011349-08.2013.5.18.0102	31/10/13	01/07/14	243
RTOrd - 0011349-71.2014.5.18.0102	01/10/14	01/10/14	0
RTOrd - 0011352-26.2014.5.18.0102	06/10/14	06/10/14	0
RTOrd - 0011353-45.2013.5.18.0102	31/10/13	11/07/14	253
RTOrd - 0011360-37.2013.5.18.0102	22/10/13	20/02/14	121

Legenda:
1ª Aud.: Data da primeira audiência que ocorrer, Inicial ou UNA;
Enc. da Instrução: Data da conclusão para proferir sentença;
Prazo: Quantidade de dias decorridos da 1ª aud. até o encerramento da instrução.



PRAZO MÉDIO ENTRE A 1ª AUDIÊNCIA E O ENCERRAMENTO DA INSTRUÇÃO - 2ª VARA DO TRABALHO DE RIO VERDE

Sem magistrado

ORDINÁRIO

Qtd	Prazo Médio
1.058	124,06

Nr. Processo	1ª Aud.	Enc. Instrução.	Prazo
RTOrd - 0011361-22.2013.5.18.0102	22/10/13	20/02/14	121
RTOrd - 0011367-29.2013.5.18.0102	22/10/13	02/09/14	315
RTOrd - 0011381-13.2013.5.18.0102	02/09/13	06/05/14	246
RTOrd - 0011383-46.2014.5.18.0102	14/08/14	14/08/14	0
RTOrd - 0011435-76.2013.5.18.0102	01/07/14	01/07/14	0
RTOrd - 0011447-90.2013.5.18.0102	18/06/14	30/09/14	104
RTOrd - 0011448-75.2013.5.18.0102	30/10/13	03/09/14	308
RTOrd - 0011449-60.2013.5.18.0102	18/06/14	18/06/14	0
RTOrd - 0011453-97.2013.5.18.0102	31/10/13	12/12/14	407
RTOrd - 0011455-67.2013.5.18.0102	24/06/14	10/09/14	78
RTOrd - 0011456-52.2013.5.18.0102	31/10/13	29/07/14	271
RTOrd - 0011464-29.2013.5.18.0102	31/10/13	29/08/14	302
RTOrd - 0011466-96.2013.5.18.0102	31/10/13	23/07/14	265
RTOrd - 0011469-51.2013.5.18.0102	12/11/13	28/04/14	167
RTOrd - 0011470-36.2013.5.18.0102	12/11/13	30/06/14	230
RTOrd - 0011473-88.2013.5.18.0102	04/02/14	23/04/14	78
RTOrd - 0011483-35.2013.5.18.0102	13/11/13	25/11/14	377
RTOrd - 0011484-83.2014.5.18.0102	21/10/14	21/10/14	0
RTOrd - 0011486-87.2013.5.18.0102	13/11/13	16/07/14	245
RTOrd - 0011494-64.2013.5.18.0102	13/11/13	07/10/14	328
RTOrd - 0011495-49.2013.5.18.0102	14/11/13	27/08/14	286
RTOrd - 0011497-19.2013.5.18.0102	14/11/13	15/03/14	121
RTOrd - 0011498-04.2013.5.18.0102	14/11/13	17/03/14	123
RTOrd - 0011499-83.2013.5.18.0103	12/12/13	15/12/14	368

Legenda:
1ª Aud.: Data da primeira audiência que ocorrer, Inicial ou UNA;
Enc. da Instrução: Data da conclusão para proferir sentença;
Prazo: Quantidade de dias decorridos da 1ª aud. até o encerramento da instrução.



PRAZO MÉDIO ENTRE A 1ª AUDIÊNCIA E O ENCERRAMENTO DA INSTRUÇÃO - 2ª VARA DO TRABALHO DE RIO VERDE

Sem magistrado

ORDINÁRIO

Qtd	Prazo Médio
1.058	124,06

Nr. Processo	1ª Aud.	Enc. Instrução.	Prazo
RTOrd - 0011502-41.2013.5.18.0102	26/11/13	23/07/14	239
RTOrd - 0011503-26.2013.5.18.0102	26/11/13	21/05/14	176
RTOrd - 0011508-48.2013.5.18.0102	27/11/13	10/02/14	75
RTOrd - 0011509-33.2013.5.18.0102	27/11/13	07/02/14	72
RTOrd - 0011511-03.2013.5.18.0102	27/11/13	26/05/14	180
RTOrd - 0011513-70.2013.5.18.0102	28/11/13	28/04/14	151
RTOrd - 0011518-92.2013.5.18.0102	28/11/13	03/07/14	217
RTOrd - 0011523-17.2013.5.18.0102	28/11/13	03/06/14	187
RTOrd - 0011533-61.2013.5.18.0102	12/11/13	02/05/14	171
RTOrd - 0011534-46.2013.5.18.0102	12/11/13	19/09/14	311
RTOrd - 0011543-08.2013.5.18.0102	12/11/13	10/12/14	393
RTOrd - 0011545-75.2013.5.18.0102	12/11/13	02/09/14	294
RTOrd - 0011547-45.2013.5.18.0102	13/11/13	01/09/14	292
RTOrd - 0011559-59.2013.5.18.0102	13/11/13	19/09/14	310
RTOrd - 0011561-29.2013.5.18.0102	14/11/13	17/03/14	123
RTOrd - 0011563-96.2013.5.18.0102	14/11/13	16/10/14	336
RTOrd - 0011564-81.2013.5.18.0102	14/11/13	10/06/14	208
RTOrd - 0011571-73.2013.5.18.0102	14/11/13	13/08/14	272
RTOrd - 0011573-43.2013.5.18.0102	18/06/14	18/06/14	0
RTOrd - 0011575-13.2013.5.18.0102	18/06/14	18/06/14	0
RTOrd - 0011579-50.2013.5.18.0102	02/10/13	28/02/14	149
RTOrd - 0011582-05.2013.5.18.0102	01/10/13	27/02/14	149
RTOrd - 0011585-57.2013.5.18.0102	05/02/14	08/05/14	92
RTOrd - 0011587-27.2013.5.18.0102	16/10/13	07/05/14	203

Legenda:
1ª Aud.: Data da primeira audiência que ocorrer, Inicial ou UNA;
Enc. da Instrução: Data da conclusão para proferir sentença;
Prazo: Quantidade de dias decorridos da 1ª aud. até o encerramento da instrução.



PRAZO MÉDIO ENTRE A 1ª AUDIÊNCIA E O ENCERRAMENTO DA INSTRUÇÃO - 2ª VARA DO TRABALHO DE RIO VERDE

Sem magistrado

ORDINÁRIO

Qtd	Prazo Médio
1.058	124,06

Nr. Processo	1ª Aud.	Enc. Instrução.	Prazo
RTOrd - 0011590-79.2013.5.18.0102	25/06/14	28/11/14	156
RTOrd - 0011592-49.2013.5.18.0102	24/06/14	21/11/14	150
RTOrd - 0011593-34.2013.5.18.0102	25/06/14	25/06/14	0
RTOrd - 0011594-19.2013.5.18.0102	14/01/14	14/01/14	0
RTOrd - 0011595-04.2013.5.18.0102	25/06/14	25/06/14	0
RTOrd - 0011599-41.2013.5.18.0102	03/06/14	03/06/14	0
RTOrd - 0011607-18.2013.5.18.0102	26/06/14	26/06/14	0
RTOrd - 0011608-66.2014.5.18.0102	13/10/14	13/10/14	0
RTOrd - 0011617-28.2014.5.18.0102	14/10/14	19/11/14	36
RTOrd - 0011620-80.2014.5.18.0102	16/12/14	16/12/14	0
RTOrd - 0011638-38.2013.5.18.0102	03/07/14	03/07/14	0
RTOrd - 0011643-60.2013.5.18.0102	26/11/13	28/05/14	183
RTOrd - 0011646-15.2013.5.18.0102	26/11/13	25/01/14	60
RTOrd - 0011647-97.2013.5.18.0102	26/11/13	22/01/14	57
RTOrd - 0011649-67.2013.5.18.0102	26/11/13	18/06/14	204
RTOrd - 0011650-52.2013.5.18.0102	26/11/13	28/01/14	63
RTOrd - 0011653-07.2013.5.18.0102	26/11/13	11/07/14	227
RTOrd - 0011654-89.2013.5.18.0102	29/04/14	29/04/14	0
RTOrd - 0011658-92.2014.5.18.0102	16/12/14	16/12/14	0
RTOrd - 0011660-96.2013.5.18.0102	26/11/13	28/01/14	63
RTOrd - 0011661-81.2013.5.18.0102	27/11/13	11/11/14	349
RTOrd - 0011663-51.2013.5.18.0102	27/11/13	28/01/14	62
RTOrd - 0011664-36.2013.5.18.0102	27/11/13	30/01/14	64
RTOrd - 0011669-24.2014.5.18.0102	27/11/14	27/11/14	0

Legenda:

1ª Aud.: Data da primeira audiência que ocorrer, Inicial ou UNA;

Enc. da Instrução: Data da conclusão para proferir sentença;

Prazo: Quantidade de dias decorridos da 1ª aud. até o encerramento da instrução.



PRAZO MÉDIO ENTRE A 1ª AUDIÊNCIA E O ENCERRAMENTO DA INSTRUÇÃO - 2ª VARA DO TRABALHO DE RIO VERDE

Sem magistrado

ORDINÁRIO

Qtd	Prazo Médio
1.058	124,06

Nr. Processo	1ª Aud.	Enc. Instrução.	Prazo
RTOrd - 0011673-61.2014.5.18.0102	26/11/14	26/11/14	0
RTOrd - 0011674-80.2013.5.18.0102	27/11/13	17/07/14	232
RTOrd - 0011679-05.2013.5.18.0102	27/11/13	18/03/14	111
RTOrd - 0011680-87.2013.5.18.0102	28/11/13	23/04/14	146
RTOrd - 0011683-42.2013.5.18.0102	28/11/13	10/02/14	74
RTOrd - 0011685-12.2013.5.18.0102	28/11/13	28/04/14	151
RTOrd - 0011685-75.2014.5.18.0102	03/12/14	11/12/14	8
RTOrd - 0011692-04.2013.5.18.0102	28/11/13	19/08/14	264
RTOrd - 0011694-71.2013.5.18.0102	28/11/13	31/01/14	64
RTOrd - 0011702-48.2013.5.18.0102	04/02/14	04/02/14	0
RTOrd - 0011705-03.2013.5.18.0102	11/12/13	24/04/14	134
RTOrd - 0011708-55.2013.5.18.0102	19/11/14	19/11/14	0
RTOrd - 0011711-10.2013.5.18.0102	01/07/14	03/12/14	155
RTOrd - 0011712-92.2013.5.18.0102	11/12/13	27/08/14	259
RTOrd - 0011714-62.2013.5.18.0102	01/07/14	01/07/14	0
RTOrd - 0011720-69.2013.5.18.0102	30/04/14	06/10/14	159
RTOrd - 0011724-09.2013.5.18.0102	02/07/14	28/08/14	57
RTOrd - 0011729-31.2013.5.18.0102	11/12/13	24/04/14	134
RTOrd - 0011730-16.2013.5.18.0102	11/12/13	16/09/14	279
RTOrd - 0011736-23.2013.5.18.0102	11/12/13	26/08/14	258
RTOrd - 0011740-60.2013.5.18.0102	11/12/13	25/01/14	45
RTOrd - 0011741-45.2013.5.18.0102	11/12/13	08/01/14	28
RTOrd - 0011742-30.2013.5.18.0102	22/02/14	13/08/14	172
RTOrd - 0011745-82.2013.5.18.0102	12/12/13	23/04/14	132

Legenda:
1ª Aud.: Data da primeira audiência que ocorrer, Inicial ou UNA;
Enc. da Instrução: Data da conclusão para proferir sentença;
Prazo: Quantidade de dias decorridos da 1ª aud. até o encerramento da instrução.



PRAZO MÉDIO ENTRE A 1ª AUDIÊNCIA E O ENCERRAMENTO DA INSTRUÇÃO - 2ª VARA DO TRABALHO DE RIO VERDE

Sem magistrado

ORDINÁRIO

Qtd	Prazo Médio
1.058	124,06

Nr. Processo	1ª Aud.	Enc. Instrução.	Prazo
RTOrd - 0011746-67.2013.5.18.0102	11/12/13	14/08/14	246
RTOrd - 0011748-37.2013.5.18.0102	17/02/14	10/09/14	205
RTOrd - 0011750-07.2013.5.18.0102	12/12/13	09/10/14	301
RTOrd - 0011756-14.2013.5.18.0102	08/07/14	04/12/14	149
RTOrd - 0011758-81.2013.5.18.0102	08/07/14	08/07/14	0
RTOrd - 0011759-66.2013.5.18.0102	12/12/13	02/05/14	141
RTOrd - 0011760-51.2013.5.18.0102	09/07/14	09/07/14	0
RTOrd - 0011761-36.2013.5.18.0102	21/01/14	21/01/14	0
RTOrd - 0011762-21.2013.5.18.0102	21/01/14	01/04/14	70
RTOrd - 0011768-28.2013.5.18.0102	21/01/14	21/01/14	0
RTOrd - 0011775-20.2013.5.18.0102	30/04/14	30/04/14	0
RTOrd - 0011778-72.2013.5.18.0102	24/04/14	10/07/14	77
RTOrd - 0011779-23.2014.5.18.0102	07/11/14	07/11/14	0
RTOrd - 0011779-57.2013.5.18.0102	30/04/14	08/10/14	161
RTOrd - 0011780-42.2013.5.18.0102	07/05/14	07/11/14	184
RTOrd - 0011784-79.2013.5.18.0102	08/05/14	08/05/14	0
RTOrd - 0011787-34.2013.5.18.0102	05/05/14	05/05/14	0
RTOrd - 0011793-41.2013.5.18.0102	06/05/14	06/05/14	0
RTOrd - 0011795-11.2013.5.18.0102	05/05/14	05/05/14	0
RTOrd - 0011796-93.2013.5.18.0102	29/04/14	07/08/14	100
RTOrd - 0011797-78.2013.5.18.0102	05/05/14	05/05/14	0
RTOrd - 0011799-48.2013.5.18.0102	05/05/14	08/10/14	156
RTOrd - 0011801-18.2013.5.18.0102	06/05/14	21/05/14	15
RTOrd - 0011803-85.2013.5.18.0102	06/05/14	06/05/14	0

Legenda:
1ª Aud.: Data da primeira audiência que ocorrer, Inicial ou UNA;
Enc. da Instrução: Data da conclusão para proferir sentença;
Prazo: Quantidade de dias decorridos da 1ª aud. até o encerramento da instrução.



PRAZO MÉDIO ENTRE A 1ª AUDIÊNCIA E O ENCERRAMENTO DA INSTRUÇÃO - 2ª VARA DO TRABALHO DE RIO VERDE

Sem magistrado

ORDINÁRIO

Qtd	Prazo Médio
1.058	124,06

Nr. Processo	1ª Aud.	Enc. Instrução.	Prazo
RTOrd - 0011803-85.2013.5.18.0102	06/05/14	21/11/14	199
RTOrd - 0011806-40.2013.5.18.0102	12/05/14	12/05/14	0
RTOrd - 0011809-92.2013.5.18.0102	07/05/14	07/05/14	0
RTOrd - 0011811-62.2013.5.18.0102	06/05/14	08/10/14	155
RTOrd - 0011815-02.2013.5.18.0102	06/05/14	24/10/14	171
RTOrd - 0011822-91.2013.5.18.0102	12/05/14	12/05/14	0
RTOrd - 0011830-68.2013.5.18.0102	25/02/14	25/02/14	0
RTOrd - 0011831-53.2013.5.18.0102	25/02/14	12/11/14	260
RTOrd - 0011833-23.2013.5.18.0102	26/02/14	26/02/14	0
RTOrd - 0011834-08.2013.5.18.0102	12/03/14	12/03/14	0
RTOrd - 0011841-97.2013.5.18.0102	11/03/14	11/03/14	0
RTOrd - 0011842-82.2013.5.18.0102	11/03/14	11/03/14	0
RTOrd - 0011845-37.2013.5.18.0102	11/03/14	12/09/14	185
RTOrd - 0011849-74.2013.5.18.0102	13/03/14	06/10/14	207
RTOrd - 0011850-59.2013.5.18.0102	13/03/14	19/09/14	190
RTOrd - 0011851-44.2013.5.18.0102	13/03/14	13/03/14	0
RTOrd - 0011853-14.2013.5.18.0102	13/03/14	13/03/14	0
RTOrd - 0011855-81.2013.5.18.0102	17/03/14	16/09/14	183
RTOrd - 0011856-66.2013.5.18.0102	17/03/14	03/07/14	108
RTOrd - 0011858-36.2013.5.18.0102	17/03/14	17/03/14	0
RTOrd - 0011861-88.2013.5.18.0102	18/03/14	01/07/14	105
RTOrd - 0011863-58.2013.5.18.0102	18/03/14	18/03/14	0
RTOrd - 0011867-95.2013.5.18.0102	19/03/14	11/07/14	114
RTOrd - 0011868-80.2013.5.18.0102	19/03/14	29/07/14	132

Legenda:
1ª Aud.: Data da primeira audiência que ocorrer, Inicial ou UNA;
Enc. da Instrução: Data da conclusão para proferir sentença;
Prazo: Quantidade de dias decorridos da 1ª aud. até o encerramento da instrução.



PRAZO MÉDIO ENTRE A 1ª AUDIÊNCIA E O ENCERRAMENTO DA INSTRUÇÃO - 2ª VARA DO TRABALHO DE RIO VERDE

Sem magistrado

ORDINÁRIO

Qtd	Prazo Médio
1.058	124,06

Nr. Processo	1ª Aud.	Enc. Instrução.	Prazo
RTOrd - 0011872-20.2013.5.18.0102	19/03/14	19/03/14	0
RTOrd - 0011873-05.2013.5.18.0102	01/04/14	17/07/14	107
RTOrd - 0011876-57.2013.5.18.0102	02/04/14	28/07/14	117
RTOrd - 0011877-42.2013.5.18.0102	03/04/14	03/04/14	0
RTOrd - 0011881-79.2013.5.18.0102	25/03/14	25/03/14	0
RTOrd - 0011887-86.2013.5.18.0102	25/03/14	29/09/14	188
RTOrd - 0011888-71.2013.5.18.0102	25/03/14	16/07/14	113
RTOrd - 0011892-11.2013.5.18.0102	25/03/14	14/11/14	234
RTOrd - 0011896-48.2013.5.18.0102	26/03/14	26/03/14	0
RTOrd - 0011897-33.2013.5.18.0102	26/03/14	26/03/14	0
RTOrd - 0011902-55.2013.5.18.0102	28/03/14	28/03/14	0
RTOrd - 0011904-25.2013.5.18.0102	28/03/14	13/08/14	138
RTOrd - 0011906-92.2013.5.18.0102	31/03/14	19/08/14	141
RTOrd - 0011908-62.2013.5.18.0102	31/03/14	20/08/14	142
RTOrd - 0011910-32.2013.5.18.0102	01/04/14	02/04/14	1
RTOrd - 0011911-17.2013.5.18.0102	01/04/14	01/04/14	0
RTOrd - 0011913-84.2013.5.18.0102	02/04/14	02/09/14	153
RTOrd - 0011917-24.2013.5.18.0102	02/04/14	01/09/14	152
RTOrd - 0011920-76.2013.5.18.0102	03/04/14	26/08/14	145
RTOrd - 0011920-76.2013.5.18.0102	03/04/14	25/09/14	175
RTOrd - 0011921-61.2013.5.18.0102	10/03/14	10/03/14	0
RTOrd - 0011923-31.2013.5.18.0102	03/04/14	04/04/14	1
RTOrd - 0011923-31.2013.5.18.0102	03/04/14	28/05/14	55
RTOrd - 0011931-08.2013.5.18.0102	03/04/14	26/08/14	145

Legenda:
1ª Aud.: Data da primeira audiência que ocorrer, Inicial ou UNA;
Enc. da Instrução: Data da conclusão para proferir sentença;
Prazo: Quantidade de dias decorridos da 1ª aud. até o encerramento da instrução.



PRAZO MÉDIO ENTRE A 1ª AUDIÊNCIA E O ENCERRAMENTO DA INSTRUÇÃO - 2ª VARA DO TRABALHO DE RIO VERDE

Sem magistrado

ORDINÁRIO

Qtd	Prazo Médio
1.058	124,06

Nr. Processo	1ª Aud.	Enc. Instrução.	Prazo
RTOrd - 0011933-75.2013.5.18.0102	07/04/14	07/04/14	0
RTOrd - 0011934-60.2013.5.18.0102	07/04/14	07/04/14	0
RTOrd - 0011937-15.2013.5.18.0102	07/04/14	07/04/14	0
RTOrd - 0011942-37.2013.5.18.0102	08/04/14	02/09/14	147
RTOrd - 0011944-07.2013.5.18.0102	08/04/14	08/04/14	0
RTOrd - 0011944-07.2013.5.18.0102	08/04/14	22/05/14	44
RTOrd - 0011945-89.2013.5.18.0102	08/04/14	25/08/14	139
RTOrd - 0011946-74.2013.5.18.0102	09/04/14	28/07/14	110
RTOrd - 0011947-59.2013.5.18.0102	09/04/14	09/04/14	0
RTOrd - 0011947-59.2013.5.18.0102	09/04/14	22/05/14	43
RTOrd - 0011948-44.2013.5.18.0102	13/05/14	12/11/14	183
RTOrd - 0011953-66.2013.5.18.0102	09/04/14	25/04/14	16
RTOrd - 0011956-21.2013.5.18.0102	10/04/14	06/08/14	118
RTOrd - 0011957-06.2013.5.18.0102	10/04/14	08/07/14	89
RTOrd - 0011967-50.2013.5.18.0102	25/03/14	25/03/14	0
RTOrd - 0011969-20.2013.5.18.0102	10/04/14	04/08/14	116
RTOrd - 0011971-87.2013.5.18.0102	11/12/13	11/02/14	62
RTOrd - 0011974-42.2013.5.18.0102	26/02/14	26/02/14	0
RTOrd - 0011975-27.2013.5.18.0102	26/02/14	26/02/14	0
RTOrd - 0011976-12.2013.5.18.0102	26/02/14	11/09/14	197
RTOrd - 0011977-94.2013.5.18.0102	11/03/14	11/03/14	0
RTOrd - 0011981-34.2013.5.18.0102	11/03/14	11/03/14	0
RTOrd - 0011982-19.2013.5.18.0102	11/03/14	12/09/14	185
RTOrd - 0011983-04.2013.5.18.0102	11/03/14	11/03/14	0

Legenda:
1ª Aud.: Data da primeira audiência que ocorrer, Inicial ou UNA;
Enc. da Instrução: Data da conclusão para proferir sentença;
Prazo: Quantidade de dias decorridos da 1ª aud. até o encerramento da instrução.



PRAZO MÉDIO ENTRE A 1ª AUDIÊNCIA E O ENCERRAMENTO DA INSTRUÇÃO - 2ª VARA DO TRABALHO DE RIO VERDE

Sem magistrado

ORDINÁRIO

Qtd	Prazo Médio
1.058	124,06

Nr. Processo	1ª Aud.	Enc. Instrução.	Prazo
RTOrd - 0011984-86.2013.5.18.0102	12/03/14	19/09/14	191
RTOrd - 0011985-71.2013.5.18.0102	12/03/14	19/09/14	191
RTOrd - 0011987-41.2013.5.18.0102	12/03/14	12/03/14	0
RTOrd - 0011990-93.2013.5.18.0102	19/03/14	19/03/14	0
RTOrd - 0011991-78.2013.5.18.0102	19/03/14	04/07/14	107
RTOrd - 0011992-63.2013.5.18.0102	19/03/14	19/03/14	0
RTOrd - 0011995-18.2013.5.18.0102	19/03/14	19/03/14	0
RTOrd - 0011996-03.2013.5.18.0102	19/03/14	19/03/14	0
RTOrd - 0011998-70.2013.5.18.0102	26/03/14	26/03/14	0
RTOrd - 0011999-55.2013.5.18.0102	26/03/14	23/09/14	181
RTOrd - 0012002-10.2013.5.18.0102	26/03/14	26/03/14	0
RTOrd - 0012003-92.2013.5.18.0102	14/05/14	03/09/14	112
RTOrd - 0012005-62.2013.5.18.0102	26/03/14	30/07/14	126
RTOrd - 0012008-17.2013.5.18.0102	26/03/14	26/03/14	0
RTOrd - 0012009-02.2013.5.18.0102	01/04/14	02/04/14	1
RTOrd - 0012015-09.2013.5.18.0102	17/02/14	18/02/14	1
RTOrd - 0012016-91.2013.5.18.0102	17/02/14	18/02/14	1
RTOrd - 0012017-76.2013.5.18.0102	17/02/14	17/02/14	0
RTOrd - 0012018-61.2013.5.18.0102	02/04/14	02/04/14	0
RTOrd - 0012019-46.2013.5.18.0102	17/02/14	18/02/14	1
RTOrd - 0012020-31.2013.5.18.0102	02/04/14	02/04/14	0
RTOrd - 0012028-08.2013.5.18.0102	29/01/14	03/09/14	217
RTOrd - 0012029-90.2013.5.18.0102	09/04/14	23/07/14	105
RTOrd - 0012030-75.2013.5.18.0102	09/04/14	09/04/14	0

Legenda:
1ª Aud.: Data da primeira audiência que ocorrer, Inicial ou UNA;
Enc. da Instrução: Data da conclusão para proferir sentença;
Prazo: Quantidade de dias decorridos da 1ª aud. até o encerramento da instrução.



PRAZO MÉDIO ENTRE A 1ª AUDIÊNCIA E O ENCERRAMENTO DA INSTRUÇÃO - 2ª VARA DO TRABALHO DE RIO VERDE

Sem magistrado

ORDINÁRIO

Qtd	Prazo Médio
1.058	124,06

Nr. Processo	1ª Aud.	Enc. Instrução.	Prazo
RTOrd - 0012031-60.2013.5.18.0102	09/04/14	14/07/14	96
RTOrd - 0012032-45.2013.5.18.0102	09/04/14	23/07/14	105
RTOrd - 0012034-15.2013.5.18.0102	09/04/14	06/10/14	180
RTOrd - 0012036-82.2013.5.18.0102	03/04/14	04/04/14	1
RTOrd - 0012041-07.2013.5.18.0102	03/04/14	03/04/14	0
RTOrd - 0012043-74.2013.5.18.0102	10/04/14	10/04/14	0
RTOrd - 0012043-74.2013.5.18.0102	10/04/14	22/05/14	42
RTOrd - 0012045-44.2013.5.18.0102	10/04/14	27/09/14	170
RTOrd - 0012046-29.2013.5.18.0102	12/12/13	13/11/14	336
RTOrd - 0012048-96.2013.5.18.0102	12/12/13	02/06/14	172
RTOrd - 0012049-81.2013.5.18.0102	12/12/13	04/06/14	174
RTOrd - 0012051-51.2013.5.18.0102	12/12/13	28/05/14	167
RTOrd - 0012052-36.2013.5.18.0102	10/07/14	10/07/14	0
RTOrd - 0012054-06.2013.5.18.0102	12/12/13	03/07/14	203
RTOrd - 0012061-95.2013.5.18.0102	12/12/13	03/09/14	265
RTOrd - 0012063-65.2013.5.18.0102	13/12/13	16/01/14	34
RTOrd - 0012073-12.2013.5.18.0102	15/01/14	15/01/14	0
RTOrd - 0012081-86.2013.5.18.0102	23/04/14	02/09/14	132
RTOrd - 0012086-11.2013.5.18.0102	23/04/14	19/08/14	118
RTOrd - 0012086-11.2013.5.18.0102	23/04/14	01/09/14	131
RTOrd - 0012088-78.2013.5.18.0102	23/04/14	23/04/14	0
RTOrd - 0012090-48.2013.5.18.0102	23/04/14	23/09/14	153
RTOrd - 0012091-33.2013.5.18.0102	23/04/14	14/11/14	205
RTOrd - 0012094-85.2013.5.18.0102	23/04/14	23/04/14	0

Legenda:
1ª Aud.: Data da primeira audiência que ocorrer, Inicial ou UNA;
Enc. da Instrução: Data da conclusão para proferir sentença;
Prazo: Quantidade de dias decorridos da 1ª aud. até o encerramento da instrução.



PRAZO MÉDIO ENTRE A 1ª AUDIÊNCIA E O ENCERRAMENTO DA INSTRUÇÃO - 2ª VARA DO TRABALHO DE RIO VERDE

Sem magistrado

ORDINÁRIO

Qtd	Prazo Médio
1.058	124,06

Nr. Processo	1ª Aud.	Enc. Instrução.	Prazo
RTOrd - 0012095-70.2013.5.18.0102	23/04/14	11/09/14	141
RTOrd - 0012098-25.2013.5.18.0102	29/04/14	02/05/14	3
RTOrd - 0012099-10.2013.5.18.0102	29/04/14	01/10/14	155
RTOrd - 0012101-77.2013.5.18.0102	29/04/14	29/04/14	0
RTOrd - 0012109-54.2013.5.18.0102	29/04/14	17/06/14	49
RTOrd - 0012110-39.2013.5.18.0102	29/04/14	17/10/14	171
RTOrd - 0012112-09.2013.5.18.0102	29/04/14	29/04/14	0
RTOrd - 0012114-76.2013.5.18.0102	29/04/14	17/10/14	171
RTOrd - 0012115-61.2013.5.18.0102	30/04/14	30/04/14	0
RTOrd - 0012119-98.2013.5.18.0102	30/04/14	08/10/14	161
RTOrd - 0012127-75.2013.5.18.0102	30/04/14	30/04/14	0
RTOrd - 0012132-97.2013.5.18.0102	07/05/14	07/08/14	92
RTOrd - 0012136-37.2013.5.18.0102	12/05/14	12/05/14	0
RTOrd - 0012139-89.2013.5.18.0102	12/05/14	06/10/14	147
RTOrd - 0012141-59.2013.5.18.0102	13/05/14	13/05/14	0
RTOrd - 0012142-44.2013.5.18.0102	13/05/14	13/05/14	0
RTOrd - 0012149-39.2013.5.18.0101	30/06/14	30/06/14	0
RTOrd - 0012158-95.2013.5.18.0102	14/05/14	04/12/14	204
RTOrd - 0012161-50.2013.5.18.0102	14/05/14	14/05/14	0
RTOrd - 0012167-57.2013.5.18.0102	26/02/14	26/08/14	181
RTOrd - 0012168-42.2013.5.18.0102	26/02/14	28/08/14	183
RTOrd - 0012169-27.2013.5.18.0102	18/03/14	03/07/14	107
RTOrd - 0012174-49.2013.5.18.0102	28/03/14	28/03/14	0
RTOrd - 0012178-86.2013.5.18.0102	15/05/14	15/05/14	0

Legenda:
1ª Aud.: Data da primeira audiência que ocorrer, Inicial ou UNA;
Enc. da Instrução: Data da conclusão para proferir sentença;
Prazo: Quantidade de dias decorridos da 1ª aud. até o encerramento da instrução.



**PRAZO MÉDIO ENTRE A 1ª AUDIÊNCIA E O
ENCERRAMENTO DA INSTRUÇÃO - 2ª VARA DO
TRABALHO DE RIO VERDE**

Sem magistrado

ORDINÁRIO

Qtd	Prazo Médio
1.058	124,06

Nr. Processo	1ª Aud.	Enc. Instrução.	Prazo
RTOrd - 0012181-41.2013.5.18.0102	22/07/14	17/09/14	57
RTOrd - 0012183-11.2013.5.18.0102	15/05/14	15/05/14	0
RTOrd - 0012184-93.2013.5.18.0102	06/05/14	06/05/14	0
RTOrd - 0012190-03.2013.5.18.0102	19/05/14	22/05/14	3
RTOrd - 0012193-55.2013.5.18.0102	20/05/14	05/11/14	169
RTOrd - 0012200-47.2013.5.18.0102	20/05/14	20/05/14	0
RTOrd - 0012202-17.2013.5.18.0102	20/05/14	10/11/14	174
RTOrd - 0012203-02.2013.5.18.0102	20/05/14	23/05/14	3
RTOrd - 0012206-54.2013.5.18.0102	21/05/14	21/05/14	0
RTOrd - 0012207-39.2013.5.18.0102	21/05/14	11/11/14	174
RTOrd - 0012211-76.2013.5.18.0102	21/05/14	21/05/14	0
RTOrd - 0012213-46.2013.5.18.0102	21/05/14	21/05/14	0
RTOrd - 0012214-31.2013.5.18.0102	21/05/14	21/05/14	0
RTOrd - 0012216-98.2013.5.18.0102	14/05/14	08/07/14	55
RTOrd - 0012225-60.2013.5.18.0102	22/05/14	22/05/14	0
RTOrd - 0012233-37.2013.5.18.0102	26/05/14	02/06/14	7
RTOrd - 0012234-22.2013.5.18.0102	26/05/14	12/11/14	170
RTOrd - 0012236-89.2013.5.18.0102	18/03/14	18/07/14	122
RTOrd - 0012243-81.2013.5.18.0102	27/05/14	09/07/14	43
RTOrd - 0012244-66.2013.5.18.0102	27/05/14	27/05/14	0
RTOrd - 0012245-51.2013.5.18.0102	27/05/14	27/05/14	0
RTOrd - 0012246-36.2013.5.18.0102	27/05/14	27/05/14	0
RTOrd - 0012249-88.2013.5.18.0102	27/05/14	27/05/14	0
RTOrd - 0012251-58.2013.5.18.0102	27/05/14	27/05/14	0

Legenda:
1ª Aud.: Data da primeira audiência que ocorrer, Inicial ou UNA;
Enc. da Instrução: Data da conclusão para proferir sentença;
Prazo: Quantidade de dias decorridos da 1ª aud. até o encerramento da instrução.



PRAZO MÉDIO ENTRE A 1ª AUDIÊNCIA E O ENCERRAMENTO DA INSTRUÇÃO - 2ª VARA DO TRABALHO DE RIO VERDE

Sem magistrado

ORDINÁRIO

Qtd	Prazo Médio
1.058	124,06

Nr. Processo	1ª Aud.	Enc. Instrução.	Prazo
RTOrd - 0012253-28.2013.5.18.0102	28/05/14	28/05/14	0
RTOrd - 0012255-95.2013.5.18.0102	28/05/14	13/06/14	16
RTOrd - 0012260-20.2013.5.18.0102	13/12/13	03/07/14	202
RTOrd - 0012261-05.2013.5.18.0102	28/05/14	14/11/14	170
RTOrd - 0012265-42.2013.5.18.0102	29/05/14	29/05/14	0
RTOrd - 0012266-27.2013.5.18.0102	02/06/14	02/06/14	0
RTOrd - 0012267-12.2013.5.18.0102	05/05/14	05/05/14	0
RTOrd - 0012271-49.2013.5.18.0102	22/07/14	17/09/14	57
RTOrd - 0012273-19.2013.5.18.0102	02/06/14	02/06/14	0
RTOrd - 0012274-04.2013.5.18.0102	03/06/14	13/11/14	163
RTOrd - 0012277-56.2013.5.18.0102	04/06/14	04/06/14	0
RTOrd - 0012281-93.2013.5.18.0102	04/06/14	17/06/14	13
RTOrd - 0012282-78.2013.5.18.0102	03/06/14	17/06/14	14
RTOrd - 0012285-33.2013.5.18.0102	13/06/14	13/06/14	0
RTOrd - 0012288-85.2013.5.18.0102	15/07/14	08/09/14	55
RTOrd - 0012290-55.2013.5.18.0102	09/06/14	17/07/14	38
RTOrd - 0012291-40.2013.5.18.0102	09/06/14	09/06/14	0
RTOrd - 0012292-25.2013.5.18.0102	09/06/14	14/11/14	158
RTOrd - 0012297-47.2013.5.18.0102	10/06/14	10/06/14	0
RTOrd - 0012320-90.2013.5.18.0102	17/06/14	27/11/14	163
RTOrd - 0012321-75.2013.5.18.0102	17/06/14	27/11/14	163
RTOrd - 0012328-67.2013.5.18.0102	12/03/14	12/03/14	0
RTOrd - 0012333-89.2013.5.18.0102	17/06/14	17/06/14	0
RTOrd - 0012334-74.2013.5.18.0102	17/06/14	17/06/14	0

Legenda:
1ª Aud.: Data da primeira audiência que ocorrer, Inicial ou UNA;
Enc. da Instrução: Data da conclusão para proferir sentença;
Prazo: Quantidade de dias decorridos da 1ª aud. até o encerramento da instrução.



**PRAZO MÉDIO ENTRE A 1ª AUDIÊNCIA E O
ENCERRAMENTO DA INSTRUÇÃO - 2ª VARA DO
TRABALHO DE RIO VERDE**

Sem magistrado

ORDINÁRIO

Qtd	Prazo Médio
1.058	124,06

Nr. Processo	1ª Aud.	Enc. Instrução.	Prazo
RTOrd - 0012335-59.2013.5.18.0102	18/06/14	18/06/14	0
RTOrd - 0012339-96.2013.5.18.0102	18/06/14	18/06/14	0
RTOrd - 0012342-51.2013.5.18.0102	29/05/14	29/05/14	0
RTOrd - 0012343-36.2013.5.18.0102	29/05/14	27/11/14	182
RTOrd - 0012344-21.2013.5.18.0102	29/05/14	13/11/14	168
RTOrd - 0012348-58.2013.5.18.0102	24/01/14	19/09/14	238
RTOrd - 0012349-43.2013.5.18.0102	22/07/14	16/10/14	86
RTOrd - 0012351-13.2013.5.18.0102	24/06/14	24/06/14	0
RTOrd - 0012352-95.2013.5.18.0102	24/06/14	24/06/14	0
RTOrd - 0012365-94.2013.5.18.0102	16/06/14	23/06/14	7
RTOrd - 0012365-94.2013.5.18.0102	16/06/14	01/07/14	15
RTOrd - 0012366-79.2013.5.18.0102	02/07/14	02/07/14	0
RTOrd - 0012367-64.2013.5.18.0102	02/07/14	28/07/14	26
RTOrd - 0012370-19.2013.5.18.0102	13/12/13	14/08/14	244
RTOrd - 0012373-71.2013.5.18.0102	15/07/14	10/12/14	148
RTOrd - 0012381-48.2013.5.18.0102	16/07/14	19/09/14	65
RTOrd - 0012382-33.2013.5.18.0102	13/12/13	20/08/14	250
RTOrd - 0012386-70.2013.5.18.0102	17/07/14	27/11/14	133
RTOrd - 0012387-55.2013.5.18.0102	17/07/14	28/11/14	134
RTOrd - 0012390-10.2013.5.18.0102	21/07/14	21/07/14	0
RTOrd - 0012393-62.2013.5.18.0102	13/12/13	04/06/14	173
RTOrd - 0012396-17.2013.5.18.0102	23/07/14	23/07/14	0
RTOrd - 0012397-02.2013.5.18.0102	23/07/14	23/07/14	0
RTOrd - 0012399-69.2013.5.18.0102	23/07/14	23/07/14	0

Legenda:
1ª Aud.: Data da primeira audiência que ocorrer, Inicial ou UNA;
Enc. da Instrução: Data da conclusão para proferir sentença;
Prazo: Quantidade de dias decorridos da 1ª aud. até o encerramento da instrução.



PRAZO MÉDIO ENTRE A 1ª AUDIÊNCIA E O ENCERRAMENTO DA INSTRUÇÃO - 2ª VARA DO TRABALHO DE RIO VERDE

Sem magistrado

ORDINÁRIO

Qtd	Prazo Médio
1.058	124,06

Nr. Processo	1ª Aud.	Enc. Instrução.	Prazo
RTOrd - 0012400-54.2013.5.18.0102	14/01/14	14/01/14	0
RTOrd - 0012401-39.2013.5.18.0102	25/02/14	25/02/14	0
RTOrd - 0012403-09.2013.5.18.0102	14/02/14	12/11/14	271
RTOrd - 0012408-31.2013.5.18.0102	29/07/14	29/07/14	0
RTOrd - 0012414-38.2013.5.18.0102	24/07/14	24/07/14	0
RTOrd - 0012415-23.2013.5.18.0102	24/07/14	24/07/14	0
RTOrd - 0012416-08.2013.5.18.0102	07/04/14	09/04/14	2
RTOrd - 0012417-90.2013.5.18.0102	28/07/14	19/09/14	53
RTOrd - 0012421-30.2013.5.18.0102	28/03/14	12/08/14	137
RTOrd - 0012423-97.2013.5.18.0102	28/07/14	28/07/14	0
RTOrd - 0012424-82.2013.5.18.0102	29/07/14	29/07/14	0
RTOrd - 0012425-67.2013.5.18.0102	29/07/14	29/07/14	0
RTOrd - 0012442-06.2013.5.18.0102	19/12/13	27/08/14	251
RTOrd - 0012443-88.2013.5.18.0102	19/12/13	18/06/14	181
RTOrd - 0012445-58.2013.5.18.0102	19/12/13	31/01/14	43
RTOrd - 0012448-13.2013.5.18.0102	13/08/14	13/08/14	0
RTOrd - 0012448-13.2013.5.18.0102	13/08/14	15/09/14	33
RTOrd - 0012449-95.2013.5.18.0102	13/08/14	13/08/14	0
RTOrd - 0012452-50.2013.5.18.0102	19/12/13	01/09/14	256
RTOrd - 0012453-35.2013.5.18.0102	19/12/13	17/12/14	363
RTOrd - 0012454-20.2013.5.18.0102	19/12/13	23/09/14	278
RTOrd - 0012459-42.2013.5.18.0102	18/08/14	18/08/14	0
RTOrd - 0012460-27.2013.5.18.0102	19/12/13	26/08/14	250
RTOrd - 0012463-79.2013.5.18.0102	19/08/14	19/08/14	0

Legenda:
1ª Aud.: Data da primeira audiência que ocorrer, Inicial ou UNA;
Enc. da Instrução: Data da conclusão para proferir sentença;
Prazo: Quantidade de dias decorridos da 1ª aud. até o encerramento da instrução.



PRAZO MÉDIO ENTRE A 1ª AUDIÊNCIA E O ENCERRAMENTO DA INSTRUÇÃO - 2ª VARA DO TRABALHO DE RIO VERDE

Sem magistrado

ORDINÁRIO

Qtd	Prazo Médio
1.058	124,06

Nr. Processo	1ª Aud.	Enc. Instrução.	Prazo
RTOrd - 0012470-71.2013.5.18.0102	20/08/14	20/08/14	0
RTOrd - 0012479-33.2013.5.18.0102	02/06/14	25/11/14	176
RTOrd - 0012487-10.2013.5.18.0102	16/01/14	16/01/14	0
RTOrd - 0012489-77.2013.5.18.0102	06/08/14	06/08/14	0
RTOrd - 0012491-47.2013.5.18.0102	25/08/14	15/09/14	21
RTOrd - 0012492-32.2013.5.18.0102	25/08/14	25/08/14	0
RTOrd - 0012493-17.2013.5.18.0102	26/08/14	26/08/14	0
RTOrd - 0012494-02.2013.5.18.0102	26/08/14	26/08/14	0
RTOrd - 0012495-84.2013.5.18.0102	26/08/14	26/08/14	0
RTOrd - 0012496-69.2013.5.18.0102	26/08/14	28/08/14	2
RTOrd - 0012497-54.2013.5.18.0102	26/08/14	18/09/14	23
RTOrd - 0012503-61.2013.5.18.0102	27/08/14	27/08/14	0
RTOrd - 0012504-43.2013.5.18.0103	16/06/14	16/06/14	0
RTOrd - 0012504-46.2013.5.18.0102	27/08/14	15/09/14	19
RTOrd - 0012506-16.2013.5.18.0102	29/07/14	29/07/14	0
RTOrd - 0012509-68.2013.5.18.0102	15/09/14	19/09/14	4
RTOrd - 0012514-90.2013.5.18.0102	30/07/14	16/10/14	78
RTOrd - 0012516-60.2013.5.18.0102	30/07/14	30/07/14	0
RTOrd - 0012517-45.2013.5.18.0102	30/07/14	30/07/14	0
RTOrd - 0012521-82.2013.5.18.0102	31/07/14	31/07/14	0
RTOrd - 0012522-67.2013.5.18.0102	31/07/14	31/07/14	0
RTOrd - 0012523-52.2013.5.18.0102	19/12/13	30/06/14	193
RTOrd - 0012532-14.2013.5.18.0102	12/06/14	10/07/14	28
RTOrd - 0012533-96.2013.5.18.0102	27/08/14	27/08/14	0

Legenda:
1ª Aud.: Data da primeira audiência que ocorrer, Inicial ou UNA;
Enc. da Instrução: Data da conclusão para proferir sentença;
Prazo: Quantidade de dias decorridos da 1ª aud. até o encerramento da instrução.



PRAZO MÉDIO ENTRE A 1ª AUDIÊNCIA E O ENCERRAMENTO DA INSTRUÇÃO - 2ª VARA DO TRABALHO DE RIO VERDE

Sem magistrado

ORDINÁRIO

Qtd	Prazo Médio
1.058	124,06

Nr. Processo	1ª Aud.	Enc. Instrução.	Prazo
RTOrd - 0012534-81.2013.5.18.0102	28/08/14	28/08/14	0
RTOrd - 0012539-06.2013.5.18.0102	01/09/14	01/09/14	0
RTOrd - 0012542-58.2013.5.18.0102	01/09/14	01/09/14	0
RTOrd - 0012542-58.2013.5.18.0102	01/09/14	27/11/14	87
RTOrd - 0012543-43.2013.5.18.0102	11/07/14	23/07/14	12
RTOrd - 0012544-28.2013.5.18.0102	31/07/14	07/11/14	99
RTOrd - 0012546-95.2013.5.18.0102	31/07/14	21/11/14	113
RTOrd - 0012547-80.2013.5.18.0102	31/07/14	21/11/14	113
RTOrd - 0012548-65.2013.5.18.0102	11/07/14	11/07/14	0
RTOrd - 0012551-20.2013.5.18.0102	10/12/13	22/05/14	163
RTOrd - 0012553-87.2013.5.18.0102	31/07/14	21/11/14	113
RTOrd - 0012560-79.2013.5.18.0102	14/02/14	16/06/14	122
RTOrd - 0012561-64.2013.5.18.0102	14/02/14	16/06/14	122
RTOrd - 0012563-34.2013.5.18.0102	01/04/14	17/07/14	107
RTOrd - 0012565-04.2013.5.18.0102	18/07/14	14/11/14	119
RTOrd - 0012566-86.2013.5.18.0102	18/07/14	18/07/14	0
RTOrd - 0012570-26.2013.5.18.0102	18/07/14	26/08/14	39
RTOrd - 0012571-11.2013.5.18.0102	10/12/13	09/09/14	273
RTOrd - 0012573-78.2013.5.18.0102	31/07/14	22/10/14	83
RTOrd - 0012580-70.2013.5.18.0102	10/12/13	23/04/14	134
RTOrd - 0012584-10.2013.5.18.0102	21/07/14	04/09/14	45
RTOrd - 0012585-92.2013.5.18.0102	09/04/14	09/04/14	0
RTOrd - 0012587-62.2013.5.18.0102	10/12/13	11/07/14	213
RTOrd - 0012588-47.2013.5.18.0102	09/06/14	09/06/14	0

Legenda:
1ª Aud.: Data da primeira audiência que ocorrer, Inicial ou UNA;
Enc. da Instrução: Data da conclusão para proferir sentença;
Prazo: Quantidade de dias decorridos da 1ª aud. até o encerramento da instrução.



PRAZO MÉDIO ENTRE A 1ª AUDIÊNCIA E O ENCERRAMENTO DA INSTRUÇÃO - 2ª VARA DO TRABALHO DE RIO VERDE

Sem magistrado

ORDINÁRIO

Qtd	Prazo Médio
1.058	124,06

Nr. Processo	1ª Aud.	Enc. Instrução.	Prazo
RTOrd - 0012589-32.2013.5.18.0102	24/07/14	19/12/14	148
RTOrd - 0012590-17.2013.5.18.0102	24/07/14	07/11/14	106
RTOrd - 0012592-84.2013.5.18.0102	25/07/14	25/07/14	0
RTOrd - 0012595-39.2013.5.18.0102	25/07/14	25/07/14	0
RTOrd - 0012597-09.2013.5.18.0102	28/07/14	25/09/14	59
RTOrd - 0012603-16.2013.5.18.0102	25/07/14	25/07/14	0
RTOrd - 0012604-98.2013.5.18.0102	10/12/13	16/01/14	37
RTOrd - 0012605-83.2013.5.18.0102	31/07/14	21/11/14	113
RTOrd - 0012606-68.2013.5.18.0102	28/07/14	28/07/14	0
RTOrd - 0012608-38.2013.5.18.0102	31/07/14	07/11/14	99
RTOrd - 0012611-90.2013.5.18.0102	31/07/14	21/11/14	113
RTOrd - 0012615-30.2013.5.18.0102	31/07/14	21/11/14	113
RTOrd - 0012616-15.2013.5.18.0102	30/01/14	30/01/14	0
RTOrd - 0012617-97.2013.5.18.0102	10/12/13	27/11/14	352
RTOrd - 0012617-97.2013.5.18.0102	10/12/13	01/12/14	356
RTOrd - 0012618-82.2013.5.18.0102	21/10/14	21/10/14	0
RTOrd - 0012626-59.2013.5.18.0102	23/04/14	05/05/14	12
RTOrd - 0012626-59.2013.5.18.0102	23/04/14	19/09/14	149
RTOrd - 0012631-81.2013.5.18.0102	12/06/14	12/06/14	0
RTOrd - 0012633-51.2013.5.18.0102	31/07/14	07/11/14	99
RTOrd - 0012634-36.2013.5.18.0102	31/07/14	21/11/14	113
RTOrd - 0012635-21.2013.5.18.0102	11/12/13	12/05/14	152
RTOrd - 0012638-73.2013.5.18.0102	17/12/13	20/05/14	154
RTOrd - 0012641-28.2013.5.18.0102	17/12/13	15/01/14	29

Legenda:
1ª Aud.: Data da primeira audiência que ocorrer, Inicial ou UNA;
Enc. da Instrução: Data da conclusão para proferir sentença;
Prazo: Quantidade de dias decorridos da 1ª aud. até o encerramento da instrução.



PRAZO MÉDIO ENTRE A 1ª AUDIÊNCIA E O ENCERRAMENTO DA INSTRUÇÃO - 2ª VARA DO TRABALHO DE RIO VERDE

Sem magistrado

ORDINÁRIO

Qtd	Prazo Médio
1.058	124,06

Nr. Processo	1ª Aud.	Enc. Instrução.	Prazo
RTOrd - 0012644-80.2013.5.18.0102	10/12/13	04/08/14	237
RTOrd - 0012646-50.2013.5.18.0102	10/12/13	04/09/14	268
RTOrd - 0012650-87.2013.5.18.0102	17/12/13	18/01/14	32
RTOrd - 0012653-42.2013.5.18.0102	17/12/13	06/05/14	140
RTOrd - 0012658-64.2013.5.18.0102	11/07/14	11/07/14	0
RTOrd - 0012659-49.2013.5.18.0102	17/12/13	22/01/14	36
RTOrd - 0012663-86.2013.5.18.0102	17/12/13	25/07/14	220
RTOrd - 0012667-26.2013.5.18.0102	31/07/14	07/11/14	99
RTOrd - 0012668-11.2013.5.18.0102	31/07/14	07/11/14	99
RTOrd - 0012670-78.2013.5.18.0102	31/07/14	18/11/14	110
RTOrd - 0012671-63.2013.5.18.0102	31/07/14	07/11/14	99
RTOrd - 0012672-48.2013.5.18.0102	17/12/13	13/08/14	239
RTOrd - 0012678-55.2013.5.18.0102	18/08/14	18/08/14	0
RTOrd - 0012679-40.2013.5.18.0102	18/12/13	15/12/14	362
RTOrd - 0012681-10.2013.5.18.0102	25/04/14	02/09/14	130
RTOrd - 0012695-91.2013.5.18.0102	01/09/14	01/09/14	0
RTOrd - 0012696-76.2013.5.18.0102	01/09/14	01/09/14	0
RTOrd - 0012711-45.2013.5.18.0102	18/12/13	23/09/14	279
RTOrd - 0012712-30.2013.5.18.0102	18/12/13	22/01/14	35
RTOrd - 0012720-07.2013.5.18.0102	18/12/13	21/02/14	65
RTOrd - 0012726-14.2013.5.18.0102	02/09/14	02/09/14	0
RTOrd - 0012732-21.2013.5.18.0102	27/02/14	03/09/14	188
RTOrd - 0012739-13.2013.5.18.0102	18/12/13	12/12/14	359
RTOrd - 0012741-80.2013.5.18.0102	18/12/13	24/09/14	280

Legenda:
1ª Aud.: Data da primeira audiência que ocorrer, Inicial ou UNA;
Enc. da Instrução: Data da conclusão para proferir sentença;
Prazo: Quantidade de dias decorridos da 1ª aud. até o encerramento da instrução.



PRAZO MÉDIO ENTRE A 1ª AUDIÊNCIA E O ENCERRAMENTO DA INSTRUÇÃO - 2ª VARA DO TRABALHO DE RIO VERDE

Sem magistrado

ORDINÁRIO

Qtd	Prazo Médio
1.058	124,06

Nr. Processo	1ª Aud.	Enc. Instrução.	Prazo
RTOrd - 0012747-87.2013.5.18.0102	03/09/14	03/09/14	0
RTOrd - 0012749-57.2013.5.18.0102	19/12/13	21/07/14	214
RTOrd - 0012751-27.2013.5.18.0102	19/12/13	25/04/14	127
RTOrd - 0012752-12.2013.5.18.0102	19/12/13	21/07/14	214
RTOrd - 0012754-79.2013.5.18.0102	19/12/13	20/08/14	244
RTOrd - 0012754-79.2013.5.18.0102	19/12/13	01/09/14	256
RTOrd - 0012757-34.2013.5.18.0102	16/06/14	17/12/14	184
RTOrd - 0012761-71.2013.5.18.0102	29/05/14	29/05/14	0
RTOrd - 0012776-40.2013.5.18.0102	02/07/14	02/07/14	0
RTOrd - 0012778-10.2013.5.18.0102	03/07/14	11/09/14	70
RTOrd - 0012785-02.2013.5.18.0102	07/07/14	07/07/14	0
RTOrd - 0012789-39.2013.5.18.0102	08/01/14	08/01/14	0
RTOrd - 0012789-39.2013.5.18.0102	08/01/14	08/04/14	90
RTOrd - 0012790-24.2013.5.18.0102	08/01/14	08/10/14	273
RTOrd - 0012791-09.2013.5.18.0102	08/01/14	19/03/14	70
RTOrd - 0012792-91.2013.5.18.0102	30/06/14	30/06/14	0
RTOrd - 0012797-16.2013.5.18.0102	08/01/14	10/09/14	245
RTOrd - 0012798-98.2013.5.18.0102	08/01/14	11/03/14	62
RTOrd - 0012799-83.2013.5.18.0102	08/01/14	26/08/14	230
RTOrd - 0012800-68.2013.5.18.0102	08/01/14	29/04/14	111
RTOrd - 0012801-53.2013.5.18.0102	08/01/14	17/06/14	160
RTOrd - 0012806-75.2013.5.18.0102	08/01/14	24/10/14	289
RTOrd - 0012807-60.2013.5.18.0102	08/01/14	09/09/14	244
RTOrd - 0012808-45.2013.5.18.0102	13/01/14	13/01/14	0

Legenda:
1ª Aud.: Data da primeira audiência que ocorrer, Inicial ou UNA;
Enc. da Instrução: Data da conclusão para proferir sentença;
Prazo: Quantidade de dias decorridos da 1ª aud. até o encerramento da instrução.



PRAZO MÉDIO ENTRE A 1ª AUDIÊNCIA E O ENCERRAMENTO DA INSTRUÇÃO - 2ª VARA DO TRABALHO DE RIO VERDE

Sem magistrado

ORDINÁRIO

Qtd	Prazo Médio
1.058	124,06

Nr. Processo	1ª Aud.	Enc. Instrução.	Prazo
RTOrd - 0012814-52.2013.5.18.0102	13/01/14	29/08/14	228
RTOrd - 0012823-14.2013.5.18.0102	14/01/14	14/01/14	0
RTOrd - 0012824-96.2013.5.18.0102	14/01/14	07/08/14	205
RTOrd - 0012824-96.2013.5.18.0102	14/01/14	26/11/14	316
RTOrd - 0012824-96.2013.5.18.0102	14/01/14	17/12/14	337
RTOrd - 0012825-81.2013.5.18.0102	14/01/14	19/08/14	217
RTOrd - 0012826-66.2013.5.18.0102	14/01/14	19/08/14	217
RTOrd - 0012827-51.2013.5.18.0102	15/01/14	04/12/14	323
RTOrd - 0012828-36.2013.5.18.0102	15/01/14	21/02/14	37
RTOrd - 0012829-21.2013.5.18.0102	15/01/14	04/12/14	323
RTOrd - 0012829-24.2013.5.18.0101	05/11/14	05/11/14	0
RTOrd - 0012832-73.2013.5.18.0102	15/01/14	21/02/14	37
RTOrd - 0012834-43.2013.5.18.0102	16/01/14	20/08/14	216
RTOrd - 0012835-28.2013.5.18.0102	16/01/14	23/02/14	38
RTOrd - 0012840-50.2013.5.18.0102	21/01/14	22/10/14	274
RTOrd - 0012841-35.2013.5.18.0102	21/01/14	30/01/14	9
RTOrd - 0012843-05.2013.5.18.0102	22/01/14	02/04/14	70
RTOrd - 0012844-87.2013.5.18.0102	22/01/14	10/11/14	292
RTOrd - 0012845-72.2013.5.18.0102	07/05/14	07/05/14	0
RTOrd - 0012846-57.2013.5.18.0102	22/01/14	22/01/14	0
RTOrd - 0012846-57.2013.5.18.0102	22/01/14	01/10/14	252
RTOrd - 0012849-12.2013.5.18.0102	22/01/14	12/12/14	324
RTOrd - 0012851-79.2013.5.18.0102	23/01/14	18/12/14	329
RTOrd - 0012853-49.2013.5.18.0102	23/01/14	28/04/14	95

Legenda:
1ª Aud.: Data da primeira audiência que ocorrer, Inicial ou UNA;
Enc. da Instrução: Data da conclusão para proferir sentença;
Prazo: Quantidade de dias decorridos da 1ª aud. até o encerramento da instrução.



PRAZO MÉDIO ENTRE A 1ª AUDIÊNCIA E O ENCERRAMENTO DA INSTRUÇÃO - 2ª VARA DO TRABALHO DE RIO VERDE

Sem magistrado

ORDINÁRIO

Qtd	Prazo Médio
1.058	124,06

Nr. Processo	1ª Aud.	Enc. Instrução.	Prazo
RTOrd - 0012855-19.2013.5.18.0102	27/01/14	21/05/14	114
RTOrd - 0012859-56.2013.5.18.0102	07/07/14	15/07/14	8
RTOrd - 0012863-93.2013.5.18.0102	23/04/14	16/06/14	54
RTOrd - 0012865-63.2013.5.18.0102	27/01/14	09/06/14	133
RTOrd - 0012866-48.2013.5.18.0102	28/01/14	09/06/14	132
RTOrd - 0012867-33.2013.5.18.0102	28/01/14	09/06/14	132
RTOrd - 0012870-85.2013.5.18.0102	28/01/14	09/06/14	132
RTOrd - 0012871-70.2013.5.18.0102	28/01/14	12/06/14	135
RTOrd - 0012872-55.2013.5.18.0102	28/01/14	03/05/14	95
RTOrd - 0012873-40.2013.5.18.0102	28/01/14	28/01/14	0
RTOrd - 0012874-25.2013.5.18.0102	28/01/14	20/11/14	296
RTOrd - 0012875-10.2013.5.18.0102	29/01/14	24/07/14	176
RTOrd - 0012876-92.2013.5.18.0102	29/01/14	13/08/14	196
RTOrd - 0012877-77.2013.5.18.0102	29/01/14	29/01/14	0
RTOrd - 0012880-32.2013.5.18.0102	29/01/14	18/03/14	48
RTOrd - 0012882-02.2013.5.18.0102	29/01/14	30/06/14	152
RTOrd - 0012882-02.2013.5.18.0102	29/01/14	03/07/14	155
RTOrd - 0012883-84.2013.5.18.0102	30/01/14	27/11/14	301
RTOrd - 0012883-84.2013.5.18.0102	30/01/14	01/12/14	305
RTOrd - 0012886-39.2013.5.18.0102	11/02/14	11/02/14	0
RTOrd - 0012887-24.2013.5.18.0102	11/02/14	19/09/14	220

Legenda:

1ª Aud.: Data da primeira audiência que ocorrer, Inicial ou UNA;

Enc. da Instrução: Data da conclusão para proferir sentença;

Prazo: Quantidade de dias decorridos da 1ª aud. até o encerramento da instrução.