

## Conceituação

Tema	Prazos Processuais
<b>Relatórios</b>	Evolução Histórica Comparativo por VT Comparativo por Grupo Por Grupo Por VT Por Processo Por Magistrado
<b>Resumo</b>	Apresenta o prazo médio entre a realização da primeira audiência e o encerramento da instrução.
<b>Descrição</b>	O prazo médio é obtido calculando-se a quantidade de dias decorridos entre a data da primeira audiência e a data do encerramento da instrução. Os dados são extraídos baseando-se nos seguintes itens do e-Gestão:  265 e 90265 - Da realização da primeira audiência até o encerramento da instrução processual na fase de conhecimento – rito sumaríssimo;  266 e 90266 – Da realização da primeira audiência até o encerramento da instrução processual na fase de conhecimento – exceto rito sumaríssimo (ordinário)
<b>Origem da informação</b>	e-Gestão
<b>Crítérios e transformações</b>	Coletado do e-Gestão, consolidado, otimizado e classificado para análise.
<b>Análises possíveis</b>	Prazo médio entre a realização da primeira audiência e o encerramento da instrução processual na fase de conhecimento, detalhado de forma Geral, Por grupo, por VT, Por Processo e Por Magistrado.



## EVOLUÇÃO HISTÓRICA DOS PRAZOS PROCESSUAIS ENTRE A 1ª AUDIÊNCIA E O ENCERRAMENTO DA INSTRUÇÃO - VARA DO TRABALHO DE INHUMAS

Data do encerramento da instrução entre 1/1/2014 e 31/12/2014 23:59:59

Rito	Qtd	Prazo Médio
ORDINÁRIO	1.208	75,31
SUMARÍSSIMO	647	33,95
<b>Total/Média</b>	<b>1.855</b>	<b>60,89</b>

Percentual de Processos por Rito

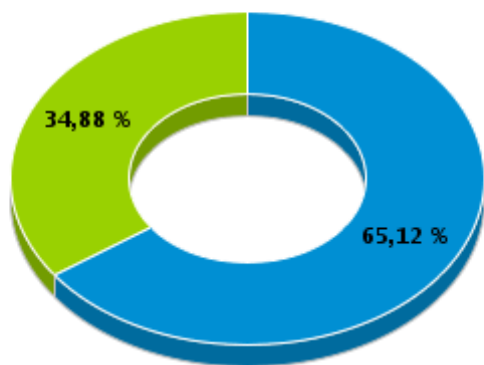

Rito

■ ORDINÁRIO ■ SUMARÍSSIMO

Prazo Médio por Rito

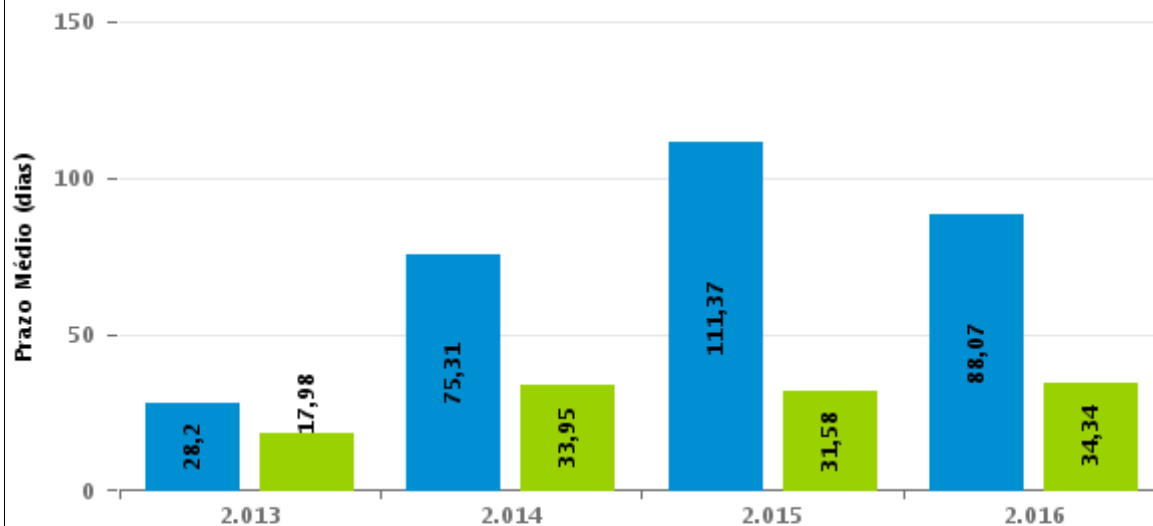

Para este exercício foram computados os processos até o mês de Setembro/2.016

Rito

■ ORDINÁRIO ■ SUMARÍSSIMO



## COMPARATIVO DO PRAZO MÉDIO ENTRE A 1ª AUDIÊNCIA E O ENCERRAMENTO DA INSTRUÇÃO - VARA DO TRABALHO DE INHUMAS

Data do encerramento da instrução entre 1/1/2014 e 31/12/2014 23:59:59

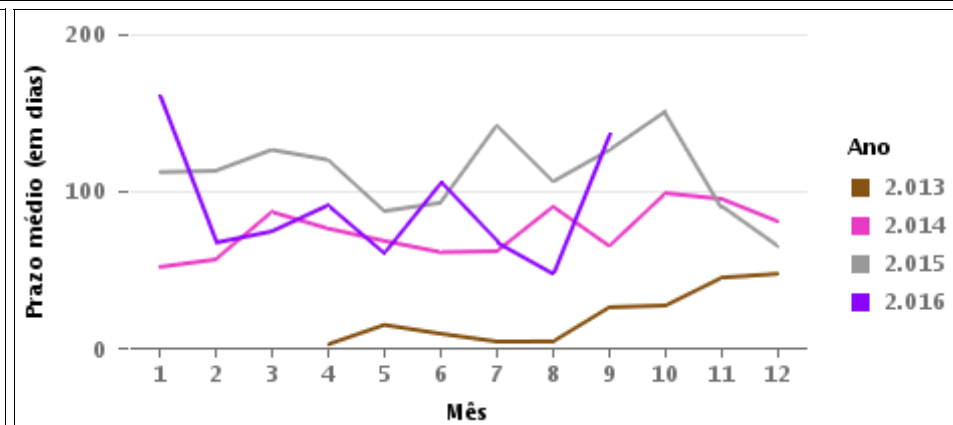
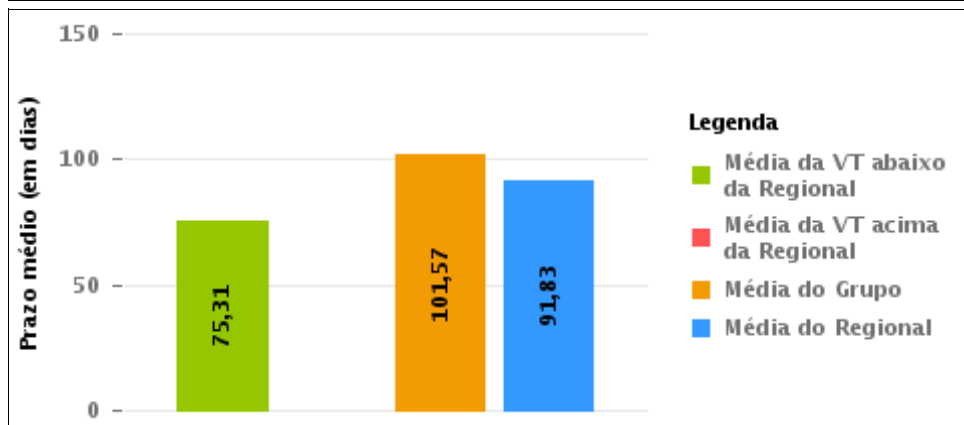
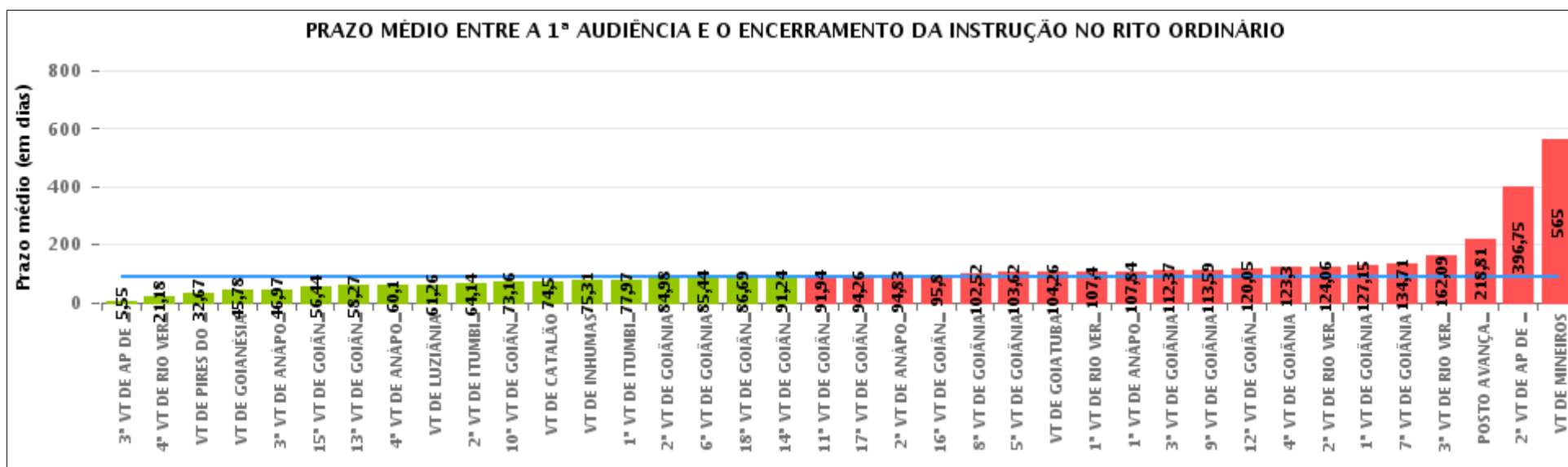



## COMPARATIVO DO PRAZO MÉDIO ENTRE A 1ª AUDIÊNCIA E O ENCERRAMENTO DA INSTRUÇÃO ENTRE AS VARAS DO GRUPO

Data do encerramento da instrução entre 1/1/2014 e 31/12/2014 23:59:59

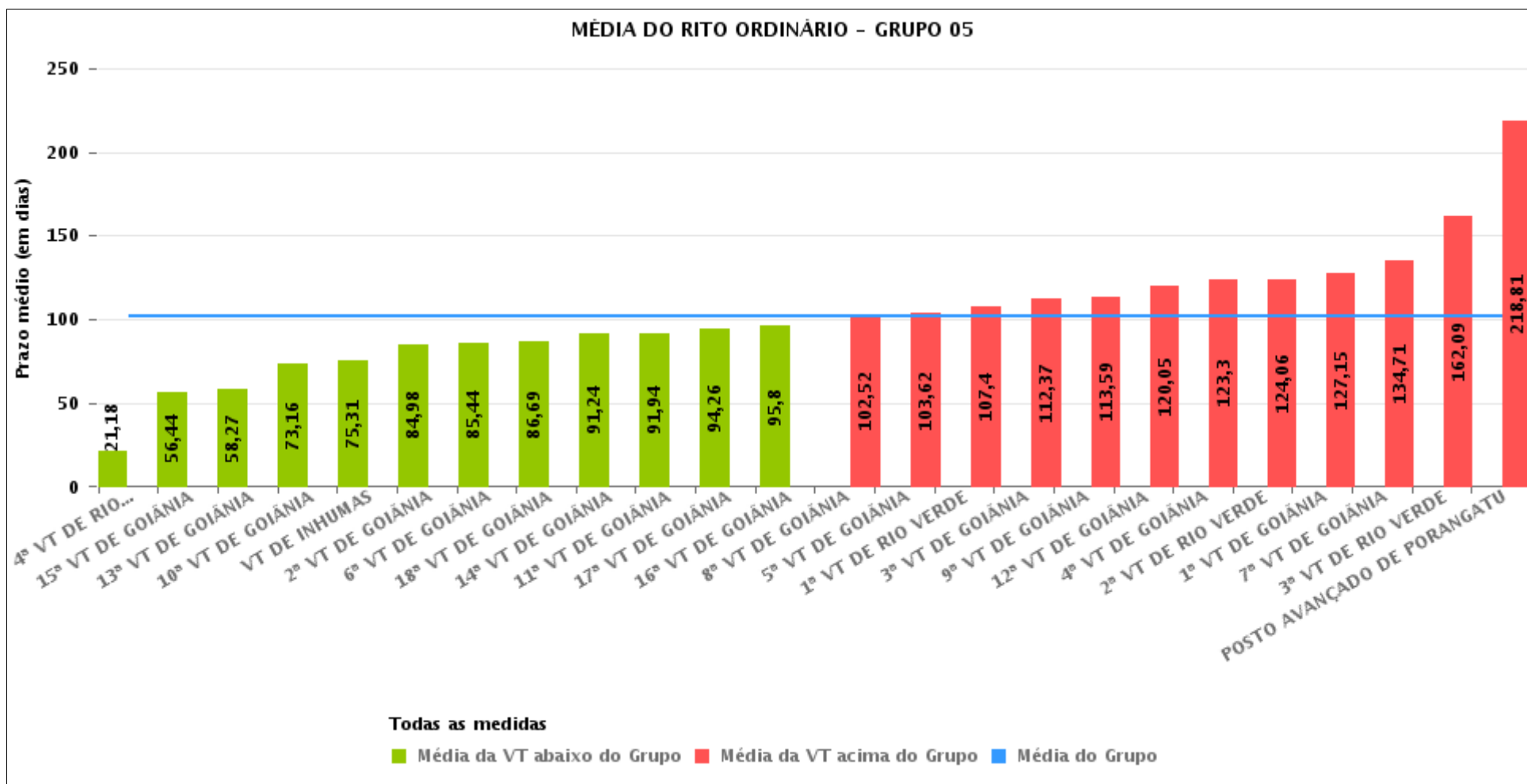



## PRAZO MÉDIO ENTRE A 1ª AUDIÊNCIA E O ENCERRAMENTO DA INSTRUÇÃO POR GRUPO

Data do encerramento da instrução entre 1/1/2014 e 31/12/2014 23:59:59

Rito	Grupo	Qtd. Processos	Prazo Médio (dias)	Ranking
ORDINÁRIO	GRUPO 02	812	32,67	1°
	GRUPO 06	1.179	46,59	2°
	GRUPO 04	2.521	70,99	3°
	GRUPO 03	2.291	79,07	4°
	GRUPO 05	18.787	101,57	5°

<p>Legenda:</p> <p># Grupo 01 – Até 750 VT de Posse</p> <p># Grupo 02 – De 751 a 1000 VT de Formosa VT de Pires do Rio</p> <p># Grupo 03 – De 1001 a 1500 VT de Ceres 1ª VT de Anápolis 2ª VT de Anápolis 3ª VT de Anápolis 4ª VT de Anápolis VT de Caldas Novas</p>	<p># Grupo 04 – De 1501 a 2000 VT de Catalão VT de Goiatuba 1ª VT de Itumbiara 2ª VT de Itumbiara VT de Jataí VT de Luziânia VT de Mineiros VT de Quirinópolis</p> <p># Grupo 05 – De 2001 a 2500 1ª VT de Goiânia 2ª VT de Goiânia 3ª VT de Goiânia 4ª VT de Goiânia 5ª VT de Goiânia 6ª VT de Goiânia 7ª VT de Goiânia</p>	<p>8ª VT de Goiânia 9ª VT de Goiânia 10ª VT de Goiânia 11ª VT de Goiânia 12ª VT de Goiânia 13ª VT de Goiânia 14ª VT de Goiânia 15ª VT de Goiânia 16ª VT de Goiânia 17ª VT de Goiânia 18ª VT de Goiânia VT de Goiás VT de Inhumas 1ª VT de Rio Verde 2ª VT de Rio Verde 3ª VT de Rio Verde 4ª VT de Rio Verde VT de Uruaçu VT de São Luis de Montes Belos VT de Valparaíso de Goiás</p>	<p>#Grupo 06 – A partir de 2500 1ª VT de Aparecida de Goiânia 2ª VT de Aparecida de Goiânia 3ª VT de Aparecida de Goiânia VT de Goianésia</p>
--	--	--	---



## PRAZO MÉDIO ENTRE A 1ª AUDIÊNCIA E O ENCERRAMENTO DA INSTRUÇÃO DE TODAS AS VARAS DO TRABALHO

Data do encerramento da instrução entre 1/1/2014 e 31/12/2014 23:59:59

### ORDINÁRIO

Qtd. Processos	Prazo Médio (dias)
25.590	91,83

Vara do Trabalho	Qtd Processos	Prazo Médio	Ranking
3ª VARA DO TRABALHO DE APARECIDA DE GOIÂNIA	11	5,55	1º
4ª VARA DO TRABALHO DE RIO VERDE	254	21,18	2º
VARA DO TRABALHO DE PIRES DO RIO	812	32,67	3º
VARA DO TRABALHO DE GOIANÉSIA	1.164	45,78	4º
3ª VARA DO TRABALHO DE ANÁPOLIS	531	46,97	5º
15ª VARA DO TRABALHO DE GOIÂNIA	735	56,44	6º
13ª VARA DO TRABALHO DE GOIÂNIA	809	58,27	7º
4ª VARA DO TRABALHO DE ANÁPOLIS	515	60,1	8º
VARA DO TRABALHO DE LUZIÂNIA	928	61,26	9º
2ª VARA DO TRABALHO DE ITUMBIARA	682	64,14	10º
10ª VARA DO TRABALHO DE GOIÂNIA	240	73,16	11º
VARA DO TRABALHO DE CATALÃO	26	74,5	12º
VARA DO TRABALHO DE INHUMAS	1.208	75,31	13º
1ª VARA DO TRABALHO DE ITUMBIARA	655	77,97	14º
2ª VARA DO TRABALHO DE GOIÂNIA	624	84,98	15º
6ª VARA DO TRABALHO DE GOIÂNIA	942	85,44	16º
18ª VARA DO TRABALHO DE GOIÂNIA	803	86,69	17º
14ª VARA DO TRABALHO DE GOIÂNIA	978	91,24	18º
11ª VARA DO TRABALHO DE GOIÂNIA	814	91,94	19º
17ª VARA DO TRABALHO DE GOIÂNIA	725	94,26	20º
2ª VARA DO TRABALHO DE ANÁPOLIS	693	94,83	21º
16ª VARA DO TRABALHO DE GOIÂNIA	721	95,8	22º
8ª VARA DO TRABALHO DE GOIÂNIA	947	102,52	23º
5ª VARA DO TRABALHO DE GOIÂNIA	961	103,62	24º
VARA DO TRABALHO DE GOIATUBA	227	104,26	25º
1ª VARA DO TRABALHO DE RIO VERDE	1.286	107,4	26º



## PRAZO MÉDIO ENTRE A 1ª AUDIÊNCIA E O ENCERRAMENTO DA INSTRUÇÃO DE TODAS AS VARAS DO TRABALHO

### ORDINÁRIO

Qtd. Processos	Prazo Médio (dias)
25.590	91,83

Vara do Trabalho	Qtd Processos	Prazo Médio	Ranking
1ª VARA DO TRABALHO DE ANÁPOLIS	552	107,84	27°
3ª VARA DO TRABALHO DE GOIÂNIA	763	112,37	28°
9ª VARA DO TRABALHO DE GOIÂNIA	939	113,59	29°
12ª VARA DO TRABALHO DE GOIÂNIA	765	120,05	30°
4ª VARA DO TRABALHO DE GOIÂNIA	669	123,3	31°
2ª VARA DO TRABALHO DE RIO VERDE	1.098	124,06	32°
1ª VARA DO TRABALHO DE GOIÂNIA	851	127,15	33°
7ª VARA DO TRABALHO DE GOIÂNIA	511	134,71	34°
3ª VARA DO TRABALHO DE RIO VERDE	1.128	162,09	35°
POSTO AVANÇADO DE PORANGATU	16	218,81	36°
2ª VARA DO TRABALHO DE APARECIDA DE GOIÂNIA	4	396,75	37°
VARA DO TRABALHO DE MINEIROS	3	565	38°



## PRAZO MÉDIO ENTRE A 1ª AUDIÊNCIA E O ENCERRAMENTO DA INSTRUÇÃO - VARA DO TRABALHO DE INHUMAS

Data do encerramento da instrução entre 1/1/2014 e 31/12/2014 23:59:59

### VARA DO TRABALHO DE INHUMAS

#### ORDINÁRIO

Qtd	Prazo Médio
1.141	75,31

Nr. Processo	1ª Aud.	nc. Instruçã	Prazo
ACC - 0012124-34.2014.5.18.0281	18/11/14	18/11/14	0
ACP - 0010713-53.2014.5.18.0281	28/05/14	25/09/14	120
ACP - 0010713-53.2014.5.18.0281	28/05/14	22/10/14	147
ACP - 0011731-46.2013.5.18.0281	03/02/14	03/02/14	0
ACP - 0012300-13.2014.5.18.0281	03/12/14	05/12/14	2
ConPag - 0010437-22.2014.5.18.0281	15/05/14	31/05/14	16
ConPag - 0010461-50.2014.5.18.0281	29/04/14	29/04/14	0
ConPag - 0010908-38.2014.5.18.0281	09/06/14	09/06/14	0
ConPag - 0010908-38.2014.5.18.0281	09/06/14	13/08/14	65
ConPag - 0011422-88.2014.5.18.0281	23/07/14	04/08/14	12
ConPag - 0011450-56.2014.5.18.0281	24/07/14	24/07/14	0
ConPag - 0011687-27.2013.5.18.0281	16/01/14	11/07/14	176
ConPag - 0011688-12.2013.5.18.0281	16/01/14	21/01/14	5
ConPag - 0011743-60.2013.5.18.0281	29/01/14	22/05/14	113
ConPag - 0011748-48.2014.5.18.0281	10/09/14	04/11/14	55
ConPag - 0011807-36.2014.5.18.0281	10/09/14	10/09/14	0
ConPag - 0011815-47.2013.5.18.0281	05/02/14	11/02/14	6
ConPag - 0012209-20.2014.5.18.0281	18/11/14	18/11/14	0
Pet - 0010170-50.2014.5.18.0281	21/02/14	21/02/14	0
Pet - 0010171-35.2014.5.18.0281	21/02/14	21/02/14	0
Pet - 0010178-27.2014.5.18.0281	21/02/14	21/02/14	0
Pet - 0010181-79.2014.5.18.0281	21/02/14	21/02/14	0

**Legenda:**

1ª Aud.: Data da primeira audiência que ocorrer, Inicial ou UNA;

Enc. da Instrução: Data da conclusão para proferir sentença;

Prazo: Quantidade de dias decorridos da 1ª aud. até o encerramento da instrução.





## PRAZO MÉDIO ENTRE A 1ª AUDIÊNCIA E O ENCERRAMENTO DA INSTRUÇÃO - VARA DO TRABALHO DE INHUMAS

### VARA DO TRABALHO DE INHUMAS

#### ORDINÁRIO

Qtd	Prazo Médio
1.141	75,31

Nr. Processo	1ª Aud.	nc. Instruçã	Prazo
Pet - 0010184-34.2014.5.18.0281	21/02/14	21/02/14	0
Pet - 0010187-86.2014.5.18.0281	21/02/14	21/02/14	0
Pet - 0010191-26.2014.5.18.0281	21/02/14	21/02/14	0
Pet - 0010193-93.2014.5.18.0281	21/02/14	21/02/14	0
Pet - 0010194-78.2014.5.18.0281	21/02/14	21/02/14	0
Pet - 0010195-63.2014.5.18.0281	21/02/14	21/02/14	0
Pet - 0010199-03.2014.5.18.0281	21/02/14	21/02/14	0
Pet - 0010201-70.2014.5.18.0281	21/02/14	21/02/14	0
Pet - 0010206-92.2014.5.18.0281	21/02/14	21/02/14	0
Pet - 0010209-47.2014.5.18.0281	21/02/14	18/03/14	25
Pet - 0010213-84.2014.5.18.0281	21/02/14	21/02/14	0
Pet - 0010216-39.2014.5.18.0281	21/02/14	21/02/14	0
Pet - 0010220-76.2014.5.18.0281	04/03/14	04/03/14	0
Pet - 0010226-83.2014.5.18.0281	04/03/14	04/03/14	0
Pet - 0010237-15.2014.5.18.0281	04/03/14	24/03/14	20
Pet - 0010246-74.2014.5.18.0281	04/03/14	18/03/14	14
Pet - 0011372-96.2013.5.18.0281	27/11/13	11/02/14	76
Pet - 0011403-19.2013.5.18.0281	27/11/13	11/02/14	76
Pet - 0011549-60.2013.5.18.0281	27/01/14	27/01/14	0
Pet - 0011700-26.2013.5.18.0281	28/01/14	28/01/14	0
Pet - 0011777-35.2013.5.18.0281	05/02/14	05/02/14	0
Pet - 0011838-90.2013.5.18.0281	11/02/14	11/02/14	0
RTAlç - 0010024-09.2014.5.18.0281	27/01/14	27/01/14	0
RTAlç - 0010038-90.2014.5.18.0281	24/02/14	11/06/14	107
RTAlç - 0010092-56.2014.5.18.0281	04/02/14	04/02/14	0

**Legenda:**

1ª Aud.: Data da primeira audiência que ocorrer, Inicial ou UNA;

Enc. da Instrução: Data da conclusão para proferir sentença;

Prazo: Quantidade de dias decorridos da 1ª aud. até o encerramento da instrução.



## PRAZO MÉDIO ENTRE A 1ª AUDIÊNCIA E O ENCERRAMENTO DA INSTRUÇÃO - VARA DO TRABALHO DE INHUMAS

### VARA DO TRABALHO DE INHUMAS

#### ORDINÁRIO

Qtd	Prazo Médio
1.141	75,31

Nr. Processo	1ª Aud.	nc. Instruça	Prazo
RTAlç - 0010092-56.2014.5.18.0281	04/02/14	25/05/14	110
RTAlç - 0010110-77.2014.5.18.0281	05/02/14	05/02/14	0
RTAlç - 0010160-06.2014.5.18.0281	11/02/14	11/02/14	0
RTAlç - 0010299-55.2014.5.18.0281	17/02/14	17/02/14	0
RTAlç - 0010386-11.2014.5.18.0281	09/04/14	07/07/14	89
RTAlç - 0010465-87.2014.5.18.0281	28/05/14	05/06/14	8
RTAlç - 0010626-97.2014.5.18.0281	21/05/14	24/10/14	156
RTAlç - 0010672-86.2014.5.18.0281	23/04/14	01/06/14	39
RTAlç - 0010779-33.2014.5.18.0281	19/05/14	19/05/14	0
RTAlç - 0010950-87.2014.5.18.0281	09/06/14	11/06/14	2
RTAlç - 0010952-57.2014.5.18.0281	09/06/14	14/08/14	66
RTAlç - 0011084-17.2014.5.18.0281	02/09/14	02/09/14	0
RTAlç - 0011158-71.2014.5.18.0281	14/07/14	14/07/14	0
RTAlç - 0011472-17.2014.5.18.0281	29/07/14	10/10/14	73
RTAlç - 0011476-54.2014.5.18.0281	29/07/14	10/10/14	73
RTAlç - 0011537-12.2014.5.18.0281	31/07/14	31/07/14	0
RTAlç - 0011826-76.2013.5.18.0281	16/01/14	16/01/14	0
RTAlç - 0011862-21.2013.5.18.0281	22/01/14	22/01/14	0
RTAlç - 0011867-09.2014.5.18.0281	29/09/14	29/09/14	0
RTAlç - 0011950-25.2014.5.18.0281	15/10/14	15/10/14	0
RTAlç - 0011951-10.2014.5.18.0281	15/10/14	15/10/14	0
RTAlç - 0011953-77.2014.5.18.0281	15/10/14	15/10/14	0
RTAlç - 0011957-17.2014.5.18.0281	15/10/14	15/10/14	0
RTAlç - 0012148-62.2014.5.18.0281	11/11/14	11/11/14	0
RTAlç - 0012149-47.2014.5.18.0281	11/11/14	11/11/14	0

**Legenda:**

1ª Aud.: Data da primeira audiência que ocorrer, Inicial ou UNA;

Enc. da Instrução: Data da conclusão para proferir sentença;

Prazo: Quantidade de dias decorridos da 1ª aud. até o encerramento da instrução.



## PRAZO MÉDIO ENTRE A 1ª AUDIÊNCIA E O ENCERRAMENTO DA INSTRUÇÃO - VARA DO TRABALHO DE INHUMAS

### VARA DO TRABALHO DE INHUMAS

#### ORDINÁRIO

Qtd	Prazo Médio
1.141	75,31

Nr. Processo	1ª Aud.	nc. Instruça	Prazo
RTAlç - 0012150-32.2014.5.18.0281	11/11/14	11/11/14	0
RTOrd - 0010009-40.2014.5.18.0281	18/02/14	18/02/14	0
RTOrd - 0010010-25.2014.5.18.0281	18/02/14	10/06/14	112
RTOrd - 0010011-10.2014.5.18.0281	18/02/14	10/06/14	112
RTOrd - 0010013-77.2014.5.18.0281	20/02/14	20/03/14	28
RTOrd - 0010015-47.2014.5.18.0281	18/02/14	18/02/14	0
RTOrd - 0010019-84.2014.5.18.0281	18/02/14	11/06/14	113
RTOrd - 0010020-69.2014.5.18.0281	18/02/14	18/02/14	0
RTOrd - 0010021-54.2014.5.18.0281	19/02/14	11/06/14	112
RTOrd - 0010023-24.2014.5.18.0281	19/02/14	06/10/14	229
RTOrd - 0010026-76.2014.5.18.0281	19/02/14	16/06/14	117
RTOrd - 0010033-68.2014.5.18.0281	24/02/14	24/02/14	0
RTOrd - 0010034-53.2014.5.18.0281	07/03/14	22/05/14	76
RTOrd - 0010035-38.2014.5.18.0281	20/02/14	20/02/14	0
RTOrd - 0010036-23.2014.5.18.0281	20/02/14	18/08/14	179
RTOrd - 0010040-71.2014.5.18.0051	20/02/14	20/10/14	242
RTOrd - 0010043-15.2014.5.18.0281	20/02/14	20/02/14	0
RTOrd - 0010044-97.2014.5.18.0281	21/02/14	21/02/14	0
RTOrd - 0010047-52.2014.5.18.0281	24/02/14	03/06/14	99
RTOrd - 0010050-07.2014.5.18.0281	24/02/14	24/02/14	0
RTOrd - 0010056-50.2013.5.18.0054	28/02/13	24/06/14	481
RTOrd - 0010057-96.2014.5.18.0281	24/02/14	09/06/14	105
RTOrd - 0010060-51.2014.5.18.0281	25/02/14	07/07/14	132
RTOrd - 0010064-88.2014.5.18.0281	25/02/14	16/06/14	111
RTOrd - 0010065-73.2014.5.18.0281	25/02/14	18/06/14	113

**Legenda:**

1ª Aud.: Data da primeira audiência que ocorrer, Inicial ou UNA;

Enc. da Instrução: Data da conclusão para proferir sentença;

Prazo: Quantidade de dias decorridos da 1ª aud. até o encerramento da instrução.



## PRAZO MÉDIO ENTRE A 1ª AUDIÊNCIA E O ENCERRAMENTO DA INSTRUÇÃO - VARA DO TRABALHO DE INHUMAS

### VARA DO TRABALHO DE INHUMAS

#### ORDINÁRIO

	Nr. Processo	1ª Aud.	Qtd	Prazo Médio
			1.141	75,31
	Nr. Processo	1ª Aud.	nc. Instruça	Prazo
	RTOOrd - 0010067-43.2014.5.18.0281	25/02/14	11/06/14	106
	RTOOrd - 0010068-28.2014.5.18.0281	25/02/14	11/06/14	106
	RTOOrd - 0010069-13.2014.5.18.0281	25/02/14	11/06/14	106
	RTOOrd - 0010073-50.2014.5.18.0281	26/02/14	23/06/14	117
	RTOOrd - 0010076-05.2014.5.18.0281	26/02/14	16/09/14	202
	RTOOrd - 0010079-57.2014.5.18.0281	26/02/14	18/07/14	142
	RTOOrd - 0010080-42.2014.5.18.0281	21/05/14	21/05/14	0
	RTOOrd - 0010080-42.2014.5.18.0281	21/05/14	11/09/14	113
	RTOOrd - 0010082-12.2014.5.18.0281	27/02/14	18/07/14	141
	RTOOrd - 0010083-94.2014.5.18.0281	27/02/14	27/02/14	0
	RTOOrd - 0010085-64.2014.5.18.0281	27/02/14	27/02/14	0
	RTOOrd - 0010087-34.2014.5.18.0281	27/02/14	27/02/14	0
	RTOOrd - 0010088-19.2014.5.18.0281	27/02/14	27/02/14	0
	RTOOrd - 0010088-19.2014.5.18.0281	27/02/14	25/05/14	87
	RTOOrd - 0010089-04.2014.5.18.0281	27/02/14	01/07/14	124
	RTOOrd - 0010091-71.2014.5.18.0281	27/02/14	18/07/14	141
	RTOOrd - 0010094-26.2014.5.18.0281	07/03/14	03/07/14	118
	RTOOrd - 0010096-93.2014.5.18.0281	07/03/14	07/03/14	0
	RTOOrd - 0010098-63.2014.5.18.0281	07/03/14	18/07/14	133
	RTOOrd - 0010099-48.2014.5.18.0281	07/03/14	07/03/14	0
	RTOOrd - 0010100-33.2014.5.18.0281	07/03/14	18/07/14	133
	RTOOrd - 0010102-03.2014.5.18.0281	11/03/14	11/03/14	0
	RTOOrd - 0010109-92.2014.5.18.0281	14/07/14	14/07/14	0
	RTOOrd - 0010112-47.2014.5.18.0281	11/03/14	14/07/14	125
	RTOOrd - 0010121-09.2014.5.18.0281	12/03/14	24/03/14	12

**Legenda:**  
1ª Aud.: Data da primeira audiência que ocorrer, Inicial ou UNA;  
Enc. da Instrução: Data da conclusão para proferir sentença;  
Prazo: Quantidade de dias decorridos da 1ª aud. até o encerramento da instrução.



## PRAZO MÉDIO ENTRE A 1ª AUDIÊNCIA E O ENCERRAMENTO DA INSTRUÇÃO - VARA DO TRABALHO DE INHUMAS

### VARA DO TRABALHO DE INHUMAS

#### ORDINÁRIO

Qtd	Prazo Médio
1.141	75,31

Nr. Processo	1ª Aud.	nc. Instruça	Prazo
RTOrd - 0010122-91.2014.5.18.0281	12/03/14	13/08/14	154
RTOrd - 0010123-76.2014.5.18.0281	12/03/14	13/08/14	154
RTOrd - 0010127-16.2014.5.18.0281	12/03/14	13/08/14	154
RTOrd - 0010129-20.2013.5.18.0281	15/04/13	17/02/14	308
RTOrd - 0010129-20.2013.5.18.0281	15/04/13	06/03/14	325
RTOrd - 0010135-90.2014.5.18.0281	13/03/14	13/08/14	153
RTOrd - 0010135-98.2014.5.18.0052	19/03/14	11/11/14	237
RTOrd - 0010136-75.2014.5.18.0281	13/03/14	21/07/14	130
RTOrd - 0010137-60.2014.5.18.0281	13/03/14	13/03/14	0
RTOrd - 0010138-45.2014.5.18.0281	13/03/14	06/10/14	207
RTOrd - 0010139-30.2014.5.18.0281	13/03/14	22/09/14	193
RTOrd - 0010141-97.2014.5.18.0281	13/03/14	28/05/14	76
RTOrd - 0010142-82.2014.5.18.0281	17/03/14	21/07/14	126
RTOrd - 0010143-10.2014.5.18.0009	07/05/14	04/09/14	120
RTOrd - 0010143-67.2014.5.18.0281	17/03/14	01/08/14	137
RTOrd - 0010144-52.2014.5.18.0281	17/03/14	11/11/14	239
RTOrd - 0010145-37.2014.5.18.0281	17/03/14	25/07/14	130
RTOrd - 0010146-22.2014.5.18.0281	17/03/14	24/07/14	129
RTOrd - 0010148-89.2014.5.18.0281	17/03/14	04/08/14	140
RTOrd - 0010150-59.2014.5.18.0281	17/03/14	17/03/14	0
RTOrd - 0010151-44.2014.5.18.0281	17/03/14	13/08/14	149
RTOrd - 0010154-96.2014.5.18.0281	17/03/14	29/07/14	134
RTOrd - 0010161-88.2014.5.18.0281	18/03/14	13/08/14	148
RTOrd - 0010162-73.2014.5.18.0281	18/03/14	27/08/14	162
RTOrd - 0010164-43.2014.5.18.0281	18/03/14	08/08/14	143

**Legenda:**

1ª Aud.: Data da primeira audiência que ocorrer, Inicial ou UNA;

Enc. da Instrução: Data da conclusão para proferir sentença;

Prazo: Quantidade de dias decorridos da 1ª aud. até o encerramento da instrução.



## PRAZO MÉDIO ENTRE A 1ª AUDIÊNCIA E O ENCERRAMENTO DA INSTRUÇÃO - VARA DO TRABALHO DE INHUMAS

### VARA DO TRABALHO DE INHUMAS

#### ORDINÁRIO

Qtd	Prazo Médio
1.141	75,31

Nr. Processo	1ª Aud.	nc. Instruça	Prazo
RTOOrd - 0010165-28.2014.5.18.0281	18/03/14	08/08/14	143
RTOOrd - 0010166-13.2014.5.18.0281	18/03/14	16/07/14	120
RTOOrd - 0010172-20.2014.5.18.0281	07/04/14	17/09/14	163
RTOOrd - 0010173-69.2014.5.18.0001	26/03/14	10/11/14	229
RTOOrd - 0010186-53.2014.5.18.0006	26/03/14	13/08/14	140
RTOOrd - 0010197-33.2014.5.18.0281	10/04/14	10/04/14	0
RTOOrd - 0010211-62.2013.5.18.0051	04/04/13	04/06/14	426
RTOOrd - 0010236-67.2014.5.18.0010	30/04/14	30/04/14	0
RTOOrd - 0010252-81.2014.5.18.0281	10/04/14	01/10/14	174
RTOOrd - 0010253-66.2014.5.18.0281	10/04/14	10/04/14	0
RTOOrd - 0010255-36.2014.5.18.0281	10/04/14	21/10/14	194
RTOOrd - 0010257-06.2014.5.18.0281	08/04/14	08/09/14	153
RTOOrd - 0010258-88.2014.5.18.0281	10/04/14	07/10/14	180
RTOOrd - 0010259-73.2014.5.18.0281	10/04/14	07/10/14	180
RTOOrd - 0010260-58.2014.5.18.0281	20/03/14	05/08/14	138
RTOOrd - 0010261-43.2014.5.18.0281	20/03/14	05/08/14	138
RTOOrd - 0010262-28.2014.5.18.0281	20/03/14	05/08/14	138
RTOOrd - 0010263-13.2014.5.18.0281	20/03/14	05/08/14	138
RTOOrd - 0010264-95.2014.5.18.0281	20/03/14	06/08/14	139
RTOOrd - 0010265-80.2014.5.18.0281	20/03/14	06/08/14	139
RTOOrd - 0010266-65.2014.5.18.0281	20/03/14	20/03/14	0
RTOOrd - 0010267-50.2014.5.18.0281	20/03/14	06/08/14	139
RTOOrd - 0010268-35.2014.5.18.0281	20/03/14	20/08/14	153
RTOOrd - 0010269-20.2014.5.18.0281	20/03/14	04/08/14	137
RTOOrd - 0010270-05.2014.5.18.0281	27/03/14	13/08/14	139

**Legenda:**

1ª Aud.: Data da primeira audiência que ocorrer, Inicial ou UNA;

Enc. da Instrução: Data da conclusão para proferir sentença;

Prazo: Quantidade de dias decorridos da 1ª aud. até o encerramento da instrução.



## PRAZO MÉDIO ENTRE A 1ª AUDIÊNCIA E O ENCERRAMENTO DA INSTRUÇÃO - VARA DO TRABALHO DE INHUMAS

### VARA DO TRABALHO DE INHUMAS

#### ORDINÁRIO

Qtd	Prazo Médio
1.141	75,31

Nr. Processo	1ª Aud.	nc. Instruça	Prazo
RTOrd - 0010271-87.2014.5.18.0281	27/03/14	13/08/14	139
RTOrd - 0010272-72.2014.5.18.0281	27/03/14	21/07/14	116
RTOrd - 0010272-72.2014.5.18.0281	27/03/14	13/08/14	139
RTOrd - 0010273-57.2014.5.18.0281	27/03/14	13/08/14	139
RTOrd - 0010274-42.2014.5.18.0281	27/03/14	18/08/14	144
RTOrd - 0010275-27.2014.5.18.0281	27/03/14	18/08/14	144
RTOrd - 0010276-12.2014.5.18.0281	27/03/14	12/08/14	138
RTOrd - 0010277-94.2014.5.18.0281	27/03/14	18/08/14	144
RTOrd - 0010278-79.2014.5.18.0281	27/03/14	19/08/14	145
RTOrd - 0010279-64.2014.5.18.0281	27/03/14	19/08/14	145
RTOrd - 0010280-49.2014.5.18.0281	27/03/14	19/08/14	145
RTOrd - 0010281-34.2014.5.18.0281	27/03/14	27/11/14	245
RTOrd - 0010282-19.2014.5.18.0281	27/03/14	18/08/14	144
RTOrd - 0010283-04.2014.5.18.0281	27/03/14	18/08/14	144
RTOrd - 0010284-86.2014.5.18.0281	27/03/14	18/08/14	144
RTOrd - 0010285-16.2013.5.18.0052	16/04/13	03/04/14	352
RTOrd - 0010287-02.2014.5.18.0003	08/04/14	18/08/14	132
RTOrd - 0010287-77.2013.5.18.0054	19/04/13	26/02/14	313
RTOrd - 0010288-26.2014.5.18.0281	27/03/14	30/10/14	217
RTOrd - 0010289-11.2014.5.18.0281	27/03/14	09/10/14	196
RTOrd - 0010289-33.2014.5.18.0015	02/04/14	17/10/14	198
RTOrd - 0010291-78.2014.5.18.0281	27/03/14	18/08/14	144
RTOrd - 0010292-63.2014.5.18.0281	27/03/14	18/08/14	144
RTOrd - 0010293-48.2014.5.18.0281	27/03/14	04/09/14	161
RTOrd - 0010294-33.2014.5.18.0281	27/03/14	03/09/14	160

**Legenda:**

1ª Aud.: Data da primeira audiência que ocorrer, Inicial ou UNA;

Enc. da Instrução: Data da conclusão para proferir sentença;

Prazo: Quantidade de dias decorridos da 1ª aud. até o encerramento da instrução.



## PRAZO MÉDIO ENTRE A 1ª AUDIÊNCIA E O ENCERRAMENTO DA INSTRUÇÃO - VARA DO TRABALHO DE INHUMAS

### VARA DO TRABALHO DE INHUMAS

#### ORDINÁRIO

Qtd	Prazo Médio
1.141	75,31

Nr. Processo	1ª Aud.	nc. Instruça	Prazo
RTOrd - 0010294-33.2014.5.18.0281	27/03/14	28/10/14	215
RTOrd - 0010295-18.2014.5.18.0281	27/03/14	03/09/14	160
RTOrd - 0010303-92.2014.5.18.0281	28/03/14	05/12/14	252
RTOrd - 0010304-77.2014.5.18.0281	27/03/14	27/11/14	245
RTOrd - 0010311-69.2014.5.18.0281	27/03/14	05/09/14	162
RTOrd - 0010314-24.2014.5.18.0281	01/04/14	07/11/14	220
RTOrd - 0010317-76.2014.5.18.0281	01/04/14	01/04/14	0
RTOrd - 0010322-98.2014.5.18.0281	01/04/14	02/09/14	154
RTOrd - 0010324-68.2014.5.18.0281	01/04/14	10/04/14	9
RTOrd - 0010330-75.2014.5.18.0281	01/04/14	03/09/14	155
RTOrd - 0010331-60.2014.5.18.0281	01/04/14	01/04/14	0
RTOrd - 0010340-22.2014.5.18.0281	02/04/14	14/08/14	134
RTOrd - 0010342-89.2014.5.18.0281	02/04/14	14/08/14	134
RTOrd - 0010343-74.2014.5.18.0281	02/07/14	02/09/14	62
RTOrd - 0010346-29.2014.5.18.0281	04/04/14	15/09/14	164
RTOrd - 0010349-81.2014.5.18.0281	03/04/14	03/04/14	0
RTOrd - 0010349-81.2014.5.18.0281	03/04/14	18/06/14	76
RTOrd - 0010351-51.2014.5.18.0281	04/04/14	03/10/14	182
RTOrd - 0010356-73.2014.5.18.0281	04/04/14	07/05/14	33
RTOrd - 0010357-58.2014.5.18.0281	04/04/14	10/11/14	220
RTOrd - 0010358-43.2014.5.18.0281	07/04/14	04/11/14	211
RTOrd - 0010360-13.2014.5.18.0281	07/04/14	09/10/14	185
RTOrd - 0010361-95.2014.5.18.0281	07/04/14	22/10/14	198
RTOrd - 0010364-50.2014.5.18.0281	07/04/14	31/10/14	207
RTOrd - 0010365-35.2014.5.18.0281	07/04/14	01/06/14	55

**Legenda:**

1ª Aud.: Data da primeira audiência que ocorrer, Inicial ou UNA;

Enc. da Instrução: Data da conclusão para proferir sentença;

Prazo: Quantidade de dias decorridos da 1ª aud. até o encerramento da instrução.





## PRAZO MÉDIO ENTRE A 1ª AUDIÊNCIA E O ENCERRAMENTO DA INSTRUÇÃO - VARA DO TRABALHO DE INHUMAS

### VARA DO TRABALHO DE INHUMAS

#### ORDINÁRIO

Qtd	Prazo Médio
1.141	75,31

Nr. Processo	1ª Aud.	nc. Instruçã	Prazo
RTOrd - 0010366-20.2014.5.18.0281	07/04/14	07/04/14	0
RTOrd - 0010367-05.2014.5.18.0281	07/04/14	03/10/14	179
RTOrd - 0010368-87.2014.5.18.0281	08/04/14	08/04/14	0
RTOrd - 0010369-72.2014.5.18.0281	08/04/14	28/11/14	234
RTOrd - 0010374-94.2014.5.18.0281	08/04/14	27/08/14	141
RTOrd - 0010374-94.2014.5.18.0281	08/04/14	24/10/14	199
RTOrd - 0010377-49.2014.5.18.0281	08/04/14	08/04/14	0
RTOrd - 0010382-71.2014.5.18.0281	08/04/14	19/10/14	194
RTOrd - 0010385-26.2014.5.18.0281	09/04/14	22/09/14	166
RTOrd - 0010390-48.2014.5.18.0281	09/04/14	09/04/14	0
RTOrd - 0010391-33.2014.5.18.0281	09/04/14	09/04/14	0
RTOrd - 0010394-85.2014.5.18.0281	09/04/14	30/06/14	82
RTOrd - 0010395-70.2014.5.18.0281	09/04/14	09/10/14	183
RTOrd - 0010396-55.2014.5.18.0281	09/04/14	10/11/14	215
RTOrd - 0010398-59.2013.5.18.0281	25/06/13	21/05/14	330
RTOrd - 0010418-16.2014.5.18.0281	22/04/14	01/10/14	162
RTOrd - 0010419-98.2014.5.18.0281	13/03/14	11/04/14	29
RTOrd - 0010420-83.2014.5.18.0281	22/04/14	16/10/14	177
RTOrd - 0010449-36.2014.5.18.0281	28/04/14	28/04/14	0
RTOrd - 0010449-36.2014.5.18.0281	28/04/14	21/07/14	84
RTOrd - 0010456-28.2014.5.18.0281	28/04/14	09/06/14	42
RTOrd - 0010457-13.2014.5.18.0281	29/04/14	22/10/14	176
RTOrd - 0010458-95.2014.5.18.0281	29/04/14	16/09/14	140
RTOrd - 0010459-80.2014.5.18.0281	29/04/14	29/04/14	0
RTOrd - 0010459-80.2014.5.18.0281	29/04/14	02/07/14	64

**Legenda:**

1ª Aud.: Data da primeira audiência que ocorrer, Inicial ou UNA;

Enc. da Instrução: Data da conclusão para proferir sentença;

Prazo: Quantidade de dias decorridos da 1ª aud. até o encerramento da instrução.



## PRAZO MÉDIO ENTRE A 1ª AUDIÊNCIA E O ENCERRAMENTO DA INSTRUÇÃO - VARA DO TRABALHO DE INHUMAS

### VARA DO TRABALHO DE INHUMAS

#### ORDINÁRIO

Qtd	Prazo Médio
1.141	75,31

Nr. Processo	1ª Aud.	nc. Instruçã	Prazo
RTOrd - 0010463-20.2014.5.18.0281	29/04/14	10/09/14	134
RTOrd - 0010464-05.2014.5.18.0281	29/04/14	09/09/14	133
RTOrd - 0010466-72.2014.5.18.0281	29/04/14	29/04/14	0
RTOrd - 0010469-27.2014.5.18.0281	06/05/14	18/08/14	104
RTOrd - 0010470-12.2014.5.18.0281	06/05/14	18/08/14	104
RTOrd - 0010471-94.2014.5.18.0281	11/03/14	26/09/14	199
RTOrd - 0010472-79.2014.5.18.0281	06/05/14	26/08/14	112
RTOrd - 0010473-64.2014.5.18.0281	06/05/14	01/09/14	118
RTOrd - 0010474-49.2014.5.18.0281	30/04/14	06/10/14	159
RTOrd - 0010475-34.2014.5.18.0281	06/05/14	02/09/14	119
RTOrd - 0010476-19.2014.5.18.0281	06/05/14	06/10/14	153
RTOrd - 0010477-04.2014.5.18.0281	06/05/14	08/08/14	94
RTOrd - 0010491-85.2014.5.18.0281	21/07/14	21/07/14	0
RTOrd - 0010492-70.2014.5.18.0281	21/07/14	08/10/14	79
RTOrd - 0010493-55.2014.5.18.0281	21/07/14	08/10/14	79
RTOrd - 0010494-40.2014.5.18.0281	21/07/14	08/10/14	79
RTOrd - 0010495-25.2014.5.18.0281	21/07/14	08/10/14	79
RTOrd - 0010497-92.2014.5.18.0281	21/07/14	29/09/14	70
RTOrd - 0010501-32.2014.5.18.0281	07/05/14	07/05/14	0
RTOrd - 0010502-17.2014.5.18.0281	07/05/14	06/11/14	183
RTOrd - 0010504-84.2014.5.18.0281	07/05/14	21/10/14	167
RTOrd - 0010505-69.2014.5.18.0281	07/05/14	07/05/14	0
RTOrd - 0010506-54.2014.5.18.0281	07/05/14	11/11/14	188
RTOrd - 0010508-24.2014.5.18.0281	07/05/14	07/05/14	0
RTOrd - 0010514-31.2014.5.18.0281	07/05/14	07/05/14	0

**Legenda:**

1ª Aud.: Data da primeira audiência que ocorrer, Inicial ou UNA;

Enc. da Instrução: Data da conclusão para proferir sentença;

Prazo: Quantidade de dias decorridos da 1ª aud. até o encerramento da instrução.



## PRAZO MÉDIO ENTRE A 1ª AUDIÊNCIA E O ENCERRAMENTO DA INSTRUÇÃO - VARA DO TRABALHO DE INHUMAS

### VARA DO TRABALHO DE INHUMAS

#### ORDINÁRIO

Qtd	Prazo Médio
1.141	75,31

Nr. Processo	1ª Aud.	nc. Instruça	Prazo
RTOrd - 0010517-83.2014.5.18.0281	08/05/14	26/08/14	110
RTOrd - 0010520-38.2014.5.18.0281	08/05/14	08/05/14	0
RTOrd - 0010521-23.2014.5.18.0281	08/05/14	13/11/14	189
RTOrd - 0010522-08.2014.5.18.0281	08/05/14	08/05/14	0
RTOrd - 0010526-45.2014.5.18.0281	13/05/14	02/10/14	142
RTOrd - 0010527-30.2014.5.18.0281	13/05/14	23/05/14	10
RTOrd - 0010528-15.2014.5.18.0281	13/05/14	23/05/14	10
RTOrd - 0010530-82.2014.5.18.0281	13/05/14	26/09/14	136
RTOrd - 0010532-52.2014.5.18.0281	13/05/14	13/11/14	184
RTOrd - 0010533-37.2014.5.18.0281	13/05/14	29/10/14	169
RTOrd - 0010534-22.2014.5.18.0281	13/05/14	06/10/14	146
RTOrd - 0010538-59.2014.5.18.0281	14/05/14	21/11/14	191
RTOrd - 0010539-44.2014.5.18.0281	27/03/14	27/03/14	0
RTOrd - 0010540-29.2014.5.18.0281	14/05/14	14/05/14	0
RTOrd - 0010541-14.2014.5.18.0281	14/05/14	14/05/14	0
RTOrd - 0010542-96.2014.5.18.0281	14/05/14	20/05/14	6
RTOrd - 0010543-81.2014.5.18.0281	14/05/14	14/05/14	0
RTOrd - 0010545-51.2014.5.18.0281	14/05/14	14/05/14	0
RTOrd - 0010552-43.2014.5.18.0281	23/04/14	23/04/14	0
RTOrd - 0010555-95.2014.5.18.0281	24/04/14	10/11/14	200
RTOrd - 0010556-80.2014.5.18.0281	24/04/14	24/04/14	0
RTOrd - 0010558-50.2014.5.18.0281	14/05/14	14/05/14	0
RTOrd - 0010559-35.2014.5.18.0281	14/05/14	25/10/14	164
RTOrd - 0010560-20.2014.5.18.0281	26/05/14	12/11/14	170
RTOrd - 0010562-87.2014.5.18.0281	14/05/14	20/05/14	6

**Legenda:**

1ª Aud.: Data da primeira audiência que ocorrer, Inicial ou UNA;

Enc. da Instrução: Data da conclusão para proferir sentença;

Prazo: Quantidade de dias decorridos da 1ª aud. até o encerramento da instrução.



## PRAZO MÉDIO ENTRE A 1ª AUDIÊNCIA E O ENCERRAMENTO DA INSTRUÇÃO - VARA DO TRABALHO DE INHUMAS

### VARA DO TRABALHO DE INHUMAS

#### ORDINÁRIO

Qtd	Prazo Médio
1.141	75,31

Nr. Processo	1ª Aud.	nc. Instruçã	Prazo
RTOrd - 0010563-72.2014.5.18.0281	14/05/14	23/06/14	40
RTOrd - 0010564-57.2014.5.18.0281	14/05/14	01/07/14	48
RTOrd - 0010565-42.2014.5.18.0281	14/05/14	23/05/14	9
RTOrd - 0010566-27.2014.5.18.0281	14/05/14	02/06/14	19
RTOrd - 0010567-12.2014.5.18.0281	14/05/14	31/05/14	17
RTOrd - 0010571-49.2014.5.18.0281	19/05/14	29/10/14	163
RTOrd - 0010572-34.2014.5.18.0281	19/05/14	10/11/14	175
RTOrd - 0010578-41.2014.5.18.0281	24/04/14	18/05/14	24
RTOrd - 0010579-26.2014.5.18.0281	24/04/14	21/10/14	180
RTOrd - 0010580-11.2014.5.18.0281	28/04/14	02/06/14	35
RTOrd - 0010581-93.2014.5.18.0281	28/04/14	02/06/14	35
RTOrd - 0010582-78.2014.5.18.0281	28/04/14	15/07/14	78
RTOrd - 0010583-63.2014.5.18.0281	28/04/14	28/04/14	0
RTOrd - 0010584-48.2014.5.18.0281	28/04/14	15/07/14	78
RTOrd - 0010586-18.2014.5.18.0281	19/05/14	19/05/14	0
RTOrd - 0010587-03.2014.5.18.0281	19/05/14	19/05/14	0
RTOrd - 0010588-85.2014.5.18.0281	19/05/14	19/05/14	0
RTOrd - 0010589-70.2014.5.18.0281	19/05/14	19/05/14	0
RTOrd - 0010590-55.2014.5.18.0281	19/05/14	19/05/14	0
RTOrd - 0010592-25.2014.5.18.0281	19/05/14	19/05/14	0
RTOrd - 0010597-47.2014.5.18.0281	19/05/14	15/10/14	149
RTOrd - 0010602-69.2014.5.18.0281	20/05/14	01/09/14	104
RTOrd - 0010603-54.2014.5.18.0281	20/05/14	31/05/14	11
RTOrd - 0010605-24.2014.5.18.0281	20/05/14	20/10/14	153
RTOrd - 0010607-91.2014.5.18.0281	20/05/14	31/05/14	11

**Legenda:**

1ª Aud.: Data da primeira audiência que ocorrer, Inicial ou UNA;

Enc. da Instrução: Data da conclusão para proferir sentença;

Prazo: Quantidade de dias decorridos da 1ª aud. até o encerramento da instrução.



## PRAZO MÉDIO ENTRE A 1ª AUDIÊNCIA E O ENCERRAMENTO DA INSTRUÇÃO - VARA DO TRABALHO DE INHUMAS

### VARA DO TRABALHO DE INHUMAS

#### ORDINÁRIO

Qtd	Prazo Médio
1.141	75,31

Nr. Processo	1ª Aud.	nc. Instruçã	Prazo
RTOrd - 0010608-76.2014.5.18.0281	20/05/14	12/08/14	84
RTOrd - 0010619-08.2014.5.18.0281	21/05/14	31/05/14	10
RTOrd - 0010623-45.2014.5.18.0281	21/05/14	31/05/14	10
RTOrd - 0010623-45.2014.5.18.0281	21/05/14	11/11/14	174
RTOrd - 0010628-67.2014.5.18.0281	21/05/14	31/05/14	10
RTOrd - 0010629-52.2014.5.18.0281	21/05/14	31/05/14	10
RTOrd - 0010629-52.2014.5.18.0281	21/05/14	24/09/14	126
RTOrd - 0010631-22.2014.5.18.0281	22/05/14	31/05/14	9
RTOrd - 0010631-22.2014.5.18.0281	22/05/14	24/09/14	125
RTOrd - 0010633-89.2014.5.18.0281	22/05/14	10/11/14	172
RTOrd - 0010634-74.2014.5.18.0281	22/05/14	10/11/14	172
RTOrd - 0010635-59.2014.5.18.0281	22/05/14	07/10/14	138
RTOrd - 0010636-44.2014.5.18.0281	22/05/14	22/05/14	0
RTOrd - 0010637-29.2014.5.18.0281	22/05/14	22/10/14	153
RTOrd - 0010638-14.2014.5.18.0281	22/05/14	26/05/14	4
RTOrd - 0010639-96.2014.5.18.0281	22/05/14	26/05/14	4
RTOrd - 0010641-66.2014.5.18.0281	26/05/14	02/06/14	7
RTOrd - 0010642-51.2014.5.18.0281	26/05/14	30/10/14	157
RTOrd - 0010656-35.2014.5.18.0281	28/05/14	02/06/14	5
RTOrd - 0010657-20.2014.5.18.0281	28/05/14	02/06/14	5
RTOrd - 0010658-05.2014.5.18.0281	28/05/14	31/05/14	3
RTOrd - 0010659-87.2014.5.18.0281	28/05/14	02/06/14	5
RTOrd - 0010661-57.2014.5.18.0281	28/05/14	17/11/14	173
RTOrd - 0010663-27.2014.5.18.0281	28/05/14	31/10/14	156
RTOrd - 0010664-12.2014.5.18.0281	28/05/14	28/05/14	0

**Legenda:**

1ª Aud.: Data da primeira audiência que ocorrer, Inicial ou UNA;

Enc. da Instrução: Data da conclusão para proferir sentença;

Prazo: Quantidade de dias decorridos da 1ª aud. até o encerramento da instrução.



## PRAZO MÉDIO ENTRE A 1ª AUDIÊNCIA E O ENCERRAMENTO DA INSTRUÇÃO - VARA DO TRABALHO DE INHUMAS

### VARA DO TRABALHO DE INHUMAS

#### ORDINÁRIO

Qtd	Prazo Médio
1.141	75,31

Nr. Processo	1ª Aud.	nc. Instruça	Prazo
RTOOrd - 0010666-79.2014.5.18.0281	28/05/14	11/11/14	167
RTOOrd - 0010667-64.2014.5.18.0281	28/05/14	02/06/14	5
RTOOrd - 0010667-64.2014.5.18.0281	28/05/14	15/09/14	110
RTOOrd - 0010668-49.2014.5.18.0281	28/05/14	02/06/14	5
RTOOrd - 0010669-34.2014.5.18.0281	28/05/14	02/06/14	5
RTOOrd - 0010669-34.2014.5.18.0281	28/05/14	02/10/14	127
RTOOrd - 0010669-65.2014.5.18.0012	15/05/14	23/07/14	69
RTOOrd - 0010671-04.2014.5.18.0281	01/04/14	30/04/14	29
RTOOrd - 0010673-71.2014.5.18.0281	01/04/14	30/04/14	29
RTOOrd - 0010675-41.2014.5.18.0281	01/04/14	24/06/14	84
RTOOrd - 0010675-41.2014.5.18.0281	01/04/14	01/08/14	122
RTOOrd - 0010676-26.2014.5.18.0281	01/04/14	30/07/14	120
RTOOrd - 0010689-25.2014.5.18.0281	02/04/14	24/09/14	175
RTOOrd - 0010694-47.2014.5.18.0281	04/04/14	04/04/14	0
RTOOrd - 0010695-32.2014.5.18.0281	04/04/14	07/05/14	33
RTOOrd - 0010696-17.2014.5.18.0281	07/04/14	29/10/14	205
RTOOrd - 0010699-69.2014.5.18.0281	07/04/14	29/09/14	175
RTOOrd - 0010702-24.2014.5.18.0281	08/04/14	22/09/14	167
RTOOrd - 0010706-61.2014.5.18.0281	09/04/14	30/07/14	112
RTOOrd - 0010707-46.2014.5.18.0281	09/04/14	14/05/14	35
RTOOrd - 0010708-31.2014.5.18.0281	10/04/14	02/10/14	175
RTOOrd - 0010708-65.2013.5.18.0281	30/01/14	02/04/14	62
RTOOrd - 0010709-16.2014.5.18.0281	10/04/14	26/09/14	169
RTOOrd - 0010710-98.2014.5.18.0281	10/04/14	13/08/14	125
RTOOrd - 0010711-83.2014.5.18.0281	10/04/14	13/10/14	186

**Legenda:**

1ª Aud.: Data da primeira audiência que ocorrer, Inicial ou UNA;

Enc. da Instrução: Data da conclusão para proferir sentença;

Prazo: Quantidade de dias decorridos da 1ª aud. até o encerramento da instrução.



## PRAZO MÉDIO ENTRE A 1ª AUDIÊNCIA E O ENCERRAMENTO DA INSTRUÇÃO - VARA DO TRABALHO DE INHUMAS

### VARA DO TRABALHO DE INHUMAS

#### ORDINÁRIO

Qtd	Prazo Médio
1.141	75,31

Nr. Processo	1ª Aud.	nc. Instruça	Prazo
RTOrd - 0010723-97.2014.5.18.0281	22/04/14	22/04/14	0
RTOrd - 0010724-82.2014.5.18.0281	22/04/14	22/04/14	0
RTOrd - 0010725-67.2014.5.18.0281	22/04/14	29/09/14	160
RTOrd - 0010726-52.2014.5.18.0281	23/04/14	29/09/14	159
RTOrd - 0010727-37.2014.5.18.0281	23/04/14	25/07/14	93
RTOrd - 0010727-37.2014.5.18.0281	23/04/14	05/09/14	135
RTOrd - 0010729-07.2014.5.18.0281	24/04/14	01/12/14	221
RTOrd - 0010730-89.2014.5.18.0281	24/04/14	29/09/14	158
RTOrd - 0010731-74.2014.5.18.0281	28/04/14	29/09/14	154
RTOrd - 0010732-59.2014.5.18.0281	28/04/14	02/06/14	35
RTOrd - 0010733-44.2014.5.18.0281	28/04/14	04/08/14	98
RTOrd - 0010734-29.2014.5.18.0281	02/07/14	02/07/14	0
RTOrd - 0010735-14.2014.5.18.0281	29/04/14	29/04/14	0
RTOrd - 0010736-96.2014.5.18.0281	29/04/14	04/08/14	97
RTOrd - 0010737-81.2014.5.18.0281	29/04/14	30/09/14	154
RTOrd - 0010738-66.2014.5.18.0281	29/04/14	29/04/14	0
RTOrd - 0010740-36.2014.5.18.0281	30/04/14	19/11/14	203
RTOrd - 0010741-21.2014.5.18.0281	30/04/14	30/04/14	0
RTOrd - 0010742-06.2014.5.18.0281	28/05/14	04/11/14	160
RTOrd - 0010744-73.2014.5.18.0281	30/04/14	11/09/14	134
RTOrd - 0010747-28.2014.5.18.0281	26/08/14	04/09/14	9
RTOrd - 0010749-95.2014.5.18.0281	21/07/14	17/09/14	58
RTOrd - 0010752-50.2014.5.18.0281	07/05/14	29/09/14	145
RTOrd - 0010755-05.2014.5.18.0281	07/05/14	31/08/14	116
RTOrd - 0010756-87.2014.5.18.0281	07/05/14	07/05/14	0

**Legenda:**

1ª Aud.: Data da primeira audiência que ocorrer, Inicial ou UNA;

Enc. da Instrução: Data da conclusão para proferir sentença;

Prazo: Quantidade de dias decorridos da 1ª aud. até o encerramento da instrução.



## PRAZO MÉDIO ENTRE A 1ª AUDIÊNCIA E O ENCERRAMENTO DA INSTRUÇÃO - VARA DO TRABALHO DE INHUMAS

### VARA DO TRABALHO DE INHUMAS

#### ORDINÁRIO

Qtd	Prazo Médio
1.141	75,31

Nr. Processo	1ª Aud.	nc. Instruçã	Prazo
RTOrd - 0010757-72.2014.5.18.0281	08/05/14	20/10/14	165
RTOrd - 0010759-42.2014.5.18.0281	08/05/14	10/11/14	186
RTOrd - 0010761-12.2014.5.18.0281	13/05/14	10/11/14	181
RTOrd - 0010763-79.2014.5.18.0281	13/05/14	31/10/14	171
RTOrd - 0010764-64.2014.5.18.0281	13/05/14	12/11/14	183
RTOrd - 0010766-34.2014.5.18.0281	14/05/14	12/11/14	182
RTOrd - 0010767-19.2014.5.18.0281	14/05/14	16/10/14	155
RTOrd - 0010768-04.2014.5.18.0281	14/05/14	16/11/14	186
RTOrd - 0010771-56.2014.5.18.0281	14/05/14	14/05/14	0
RTOrd - 0010782-85.2014.5.18.0281	19/05/14	19/05/14	0
RTOrd - 0010783-70.2014.5.18.0281	19/05/14	10/11/14	175
RTOrd - 0010791-47.2014.5.18.0281	20/05/14	20/05/14	0
RTOrd - 0010796-69.2014.5.18.0281	22/05/14	21/07/14	60
RTOrd - 0010798-39.2014.5.18.0281	22/05/14	21/07/14	60
RTOrd - 0010799-24.2014.5.18.0281	22/05/14	21/07/14	60
RTOrd - 0010800-09.2014.5.18.0281	26/05/14	21/11/14	179
RTOrd - 0010802-76.2014.5.18.0281	26/05/14	25/10/14	152
RTOrd - 0010806-16.2014.5.18.0281	28/05/14	08/12/14	194
RTOrd - 0010807-98.2014.5.18.0281	28/05/14	28/05/14	0
RTOrd - 0010809-68.2014.5.18.0281	28/05/14	28/05/14	0
RTOrd - 0010810-53.2014.5.18.0281	28/05/14	12/11/14	168
RTOrd - 0010812-23.2014.5.18.0281	28/05/14	05/08/14	69
RTOrd - 0010813-08.2014.5.18.0281	28/05/14	20/10/14	145
RTOrd - 0010822-67.2014.5.18.0281	28/07/14	09/10/14	73
RTOrd - 0010824-37.2014.5.18.0281	29/05/14	18/09/14	112

**Legenda:**

1ª Aud.: Data da primeira audiência que ocorrer, Inicial ou UNA;

Enc. da Instrução: Data da conclusão para proferir sentença;

Prazo: Quantidade de dias decorridos da 1ª aud. até o encerramento da instrução.





## PRAZO MÉDIO ENTRE A 1ª AUDIÊNCIA E O ENCERRAMENTO DA INSTRUÇÃO - VARA DO TRABALHO DE INHUMAS

### VARA DO TRABALHO DE INHUMAS

#### ORDINÁRIO

Qtd	Prazo Médio
1.141	75,31

Nr. Processo	1ª Aud.	nc. Instruçã	Prazo
RTOrd - 0010826-26.2014.5.18.0016	23/06/14	20/10/14	119
RTOrd - 0010829-59.2014.5.18.0281	03/06/14	29/10/14	148
RTOrd - 0010830-44.2014.5.18.0281	03/06/14	03/06/14	0
RTOrd - 0010831-29.2014.5.18.0281	03/06/14	03/11/14	153
RTOrd - 0010832-14.2014.5.18.0281	03/06/14	30/10/14	149
RTOrd - 0010833-96.2014.5.18.0281	29/07/14	29/07/14	0
RTOrd - 0010833-96.2014.5.18.0281	29/07/14	15/09/14	48
RTOrd - 0010845-13.2014.5.18.0281	03/06/14	10/11/14	160
RTOrd - 0010846-95.2014.5.18.0281	03/06/14	03/06/14	0
RTOrd - 0010849-84.2013.5.18.0281	08/08/13	28/09/14	416
RTOrd - 0010855-57.2014.5.18.0281	03/06/14	01/09/14	90
RTOrd - 0010860-79.2014.5.18.0281	04/06/14	13/08/14	70
RTOrd - 0010861-98.2013.5.18.0281	08/08/13	16/05/14	281
RTOrd - 0010864-19.2014.5.18.0281	04/06/14	12/11/14	161
RTOrd - 0010869-41.2014.5.18.0281	04/06/14	10/06/14	6
RTOrd - 0010869-41.2014.5.18.0281	04/06/14	31/07/14	57
RTOrd - 0010870-26.2014.5.18.0281	04/06/14	10/06/14	6
RTOrd - 0010876-33.2014.5.18.0281	04/06/14	04/06/14	0
RTOrd - 0010878-03.2014.5.18.0281	17/06/14	08/10/14	113
RTOrd - 0010879-85.2014.5.18.0281	17/06/14	08/10/14	113
RTOrd - 0010888-42.2013.5.18.0003	07/11/13	17/09/14	314
RTOrd - 0010889-32.2014.5.18.0281	23/06/14	23/06/14	0
RTOrd - 0010890-17.2014.5.18.0281	03/06/14	03/06/14	0
RTOrd - 0010891-02.2014.5.18.0281	03/06/14	03/06/14	0
RTOrd - 0010894-54.2014.5.18.0281	23/06/14	23/06/14	0

**Legenda:**

1ª Aud.: Data da primeira audiência que ocorrer, Inicial ou UNA;

Enc. da Instrução: Data da conclusão para proferir sentença;

Prazo: Quantidade de dias decorridos da 1ª aud. até o encerramento da instrução.



## PRAZO MÉDIO ENTRE A 1ª AUDIÊNCIA E O ENCERRAMENTO DA INSTRUÇÃO - VARA DO TRABALHO DE INHUMAS

### VARA DO TRABALHO DE INHUMAS

#### ORDINÁRIO

		Qtd	Prazo Médio
		1.141	75,31
Nr. Processo	1ª Aud.	nc. Instruça	Prazo
RTOrd - 0010895-39.2014.5.18.0281	09/06/14	11/11/14	155
RTOrd - 0010897-09.2014.5.18.0281	09/06/14	27/11/14	171
RTOrd - 0010898-91.2014.5.18.0281	09/06/14	10/09/14	93
RTOrd - 0010900-95.2013.5.18.0281	12/09/13	16/06/14	277
RTOrd - 0010905-83.2014.5.18.0281	09/06/14	09/06/14	0
RTOrd - 0010906-68.2014.5.18.0281	09/06/14	16/06/14	7
RTOrd - 0010909-23.2014.5.18.0281	09/06/14	09/06/14	0
RTOrd - 0010910-08.2014.5.18.0281	10/06/14	10/06/14	0
RTOrd - 0010912-75.2014.5.18.0281	10/06/14	10/06/14	0
RTOrd - 0010918-82.2014.5.18.0281	10/06/14	10/06/14	0
RTOrd - 0010919-67.2014.5.18.0281	10/06/14	10/06/14	0
RTOrd - 0010922-22.2014.5.18.0281	10/06/14	21/11/14	164
RTOrd - 0010926-93.2013.5.18.0281	26/08/13	08/05/14	255
RTOrd - 0010927-44.2014.5.18.0281	11/06/14	06/10/14	117
RTOrd - 0010927-78.2013.5.18.0281	26/08/13	24/01/14	151
RTOrd - 0010935-21.2014.5.18.0281	21/07/14	18/09/14	59
RTOrd - 0010939-58.2014.5.18.0281	11/06/14	11/06/14	0
RTOrd - 0010939-92.2013.5.18.0281	28/08/13	29/01/14	154
RTOrd - 0010940-43.2014.5.18.0281	11/06/14	11/06/14	0
RTOrd - 0010943-95.2014.5.18.0281	11/06/14	11/06/14	0
RTOrd - 0010953-42.2014.5.18.0281	09/06/14	25/07/14	46
RTOrd - 0010954-27.2014.5.18.0281	09/06/14	20/11/14	164
RTOrd - 0010962-04.2014.5.18.0281	16/06/14	16/06/14	0
RTOrd - 0010968-11.2014.5.18.0281	16/06/14	26/11/14	163
RTOrd - 0010971-63.2014.5.18.0281	16/06/14	16/06/14	0

**Legenda:**  
1ª Aud.: Data da primeira audiência que ocorrer, Inicial ou UNA;  
Enc. da Instrução: Data da conclusão para proferir sentença;  
Prazo: Quantidade de dias decorridos da 1ª aud. até o encerramento da instrução.



## PRAZO MÉDIO ENTRE A 1ª AUDIÊNCIA E O ENCERRAMENTO DA INSTRUÇÃO - VARA DO TRABALHO DE INHUMAS

### VARA DO TRABALHO DE INHUMAS

#### ORDINÁRIO

Qtd	Prazo Médio
1.141	75,31

Nr. Processo	1ª Aud.	nc. Instruça	Prazo
RTOOrd - 0010974-18.2014.5.18.0281	16/06/14	16/06/14	0
RTOOrd - 0010975-03.2014.5.18.0281	18/06/14	18/06/14	0
RTOOrd - 0010976-85.2014.5.18.0281	16/06/14	26/09/14	102
RTOOrd - 0010978-89.2013.5.18.0281	29/08/13	11/08/14	347
RTOOrd - 0010979-74.2013.5.18.0281	28/08/13	18/02/14	174
RTOOrd - 0010980-59.2013.5.18.0281	29/08/13	01/04/14	215
RTOOrd - 0010982-92.2014.5.18.0281	02/09/14	18/11/14	77
RTOOrd - 0010986-32.2014.5.18.0281	11/06/14	07/10/14	118
RTOOrd - 0010987-17.2014.5.18.0281	11/06/14	07/10/14	118
RTOOrd - 0010988-02.2014.5.18.0281	11/06/14	20/08/14	70
RTOOrd - 0010989-84.2014.5.18.0281	18/06/14	20/10/14	124
RTOOrd - 0010990-69.2014.5.18.0281	18/06/14	07/10/14	111
RTOOrd - 0010993-58.2013.5.18.0281	02/09/13	22/01/14	142
RTOOrd - 0010995-91.2014.5.18.0281	18/06/14	21/11/14	156
RTOOrd - 0010996-76.2014.5.18.0281	18/06/14	18/06/14	0
RTOOrd - 0010998-46.2014.5.18.0281	18/06/14	18/06/14	0
RTOOrd - 0011004-87.2013.5.18.0281	04/09/13	20/03/14	197
RTOOrd - 0011007-08.2014.5.18.0281	18/06/14	10/11/14	145
RTOOrd - 0011009-75.2014.5.18.0281	16/06/14	28/08/14	73
RTOOrd - 0011009-75.2014.5.18.0281	16/06/14	14/11/14	151
RTOOrd - 0011011-45.2014.5.18.0281	16/06/14	16/06/14	0
RTOOrd - 0011015-82.2014.5.18.0281	16/06/14	16/06/14	0
RTOOrd - 0011017-52.2014.5.18.0281	21/10/14	21/10/14	0
RTOOrd - 0011020-07.2014.5.18.0281	24/06/14	24/06/14	0
RTOOrd - 0011021-89.2014.5.18.0281	24/06/14	24/06/14	0

**Legenda:**

1ª Aud.: Data da primeira audiência que ocorrer, Inicial ou UNA;

Enc. da Instrução: Data da conclusão para proferir sentença;

Prazo: Quantidade de dias decorridos da 1ª aud. até o encerramento da instrução.



## PRAZO MÉDIO ENTRE A 1ª AUDIÊNCIA E O ENCERRAMENTO DA INSTRUÇÃO - VARA DO TRABALHO DE INHUMAS

### VARA DO TRABALHO DE INHUMAS

#### ORDINÁRIO

Qtd	Prazo Médio
1.141	75,31

Nr. Processo	1ª Aud.	nc. Instruça	Prazo
RTOrd - 0011022-11.2013.5.18.0281	09/09/13	28/01/14	141
RTOrd - 0011024-44.2014.5.18.0281	24/06/14	24/06/14	0
RTOrd - 0011025-29.2014.5.18.0281	24/06/14	24/06/14	0
RTOrd - 0011031-36.2014.5.18.0281	24/06/14	24/06/14	0
RTOrd - 0011032-21.2014.5.18.0281	24/06/14	24/06/14	0
RTOrd - 0011033-06.2014.5.18.0281	24/06/14	30/10/14	128
RTOrd - 0011034-88.2014.5.18.0281	24/06/14	07/07/14	13
RTOrd - 0011035-73.2014.5.18.0281	24/06/14	09/07/14	15
RTOrd - 0011036-58.2014.5.18.0281	24/06/14	30/06/14	6
RTOrd - 0011037-43.2014.5.18.0281	24/06/14	30/06/14	6
RTOrd - 0011038-28.2014.5.18.0281	25/06/14	27/08/14	63
RTOrd - 0011039-13.2014.5.18.0281	25/06/14	25/06/14	0
RTOrd - 0011040-95.2014.5.18.0281	25/06/14	25/06/14	0
RTOrd - 0011041-80.2014.5.18.0281	25/06/14	25/06/14	0
RTOrd - 0011042-65.2014.5.18.0281	25/06/14	25/06/14	0
RTOrd - 0011043-50.2014.5.18.0281	25/06/14	25/06/14	0
RTOrd - 0011043-84.2013.5.18.0281	10/09/13	28/03/14	199
RTOrd - 0011044-35.2014.5.18.0281	27/06/14	27/08/14	61
RTOrd - 0011045-20.2014.5.18.0281	27/06/14	27/08/14	61
RTOrd - 0011046-05.2014.5.18.0281	27/06/14	27/08/14	61
RTOrd - 0011047-24.2013.5.18.0281	10/09/13	26/02/14	169
RTOrd - 0011047-87.2014.5.18.0281	25/06/14	25/06/14	0
RTOrd - 0011048-72.2014.5.18.0281	27/06/14	27/08/14	61
RTOrd - 0011049-57.2014.5.18.0281	21/07/14	28/11/14	130
RTOrd - 0011049-91.2013.5.18.0281	09/09/13	05/02/14	149

**Legenda:**

1ª Aud.: Data da primeira audiência que ocorrer, Inicial ou UNA;

Enc. da Instrução: Data da conclusão para proferir sentença;

Prazo: Quantidade de dias decorridos da 1ª aud. até o encerramento da instrução.



## PRAZO MÉDIO ENTRE A 1ª AUDIÊNCIA E O ENCERRAMENTO DA INSTRUÇÃO - VARA DO TRABALHO DE INHUMAS

### VARA DO TRABALHO DE INHUMAS

#### ORDINÁRIO

Qtd	Prazo Médio
1.141	75,31

Nr. Processo	1ª Aud.	nc. Instruça	Prazo
RTOrd - 0011050-42.2014.5.18.0281	21/07/14	21/07/14	0
RTOrd - 0011051-27.2014.5.18.0281	21/07/14	28/11/14	130
RTOrd - 0011054-79.2014.5.18.0281	21/07/14	26/09/14	67
RTOrd - 0011055-09.2013.5.18.0052	05/11/13	08/08/14	276
RTOrd - 0011056-83.2013.5.18.0281	12/09/13	17/09/14	370
RTOrd - 0011059-04.2014.5.18.0281	14/07/14	14/07/14	0
RTOrd - 0011060-15.2013.5.18.0122	29/10/13	23/01/14	86
RTOrd - 0011061-71.2014.5.18.0281	21/07/14	21/07/14	0
RTOrd - 0011064-26.2014.5.18.0281	30/06/14	12/12/14	165
RTOrd - 0011065-11.2014.5.18.0281	30/06/14	25/11/14	148
RTOrd - 0011066-93.2014.5.18.0281	30/06/14	30/06/14	0
RTOrd - 0011067-78.2014.5.18.0281	30/06/14	07/10/14	99
RTOrd - 0011070-33.2014.5.18.0281	30/06/14	30/06/14	0
RTOrd - 0011071-18.2014.5.18.0281	30/06/14	12/11/14	135
RTOrd - 0011071-52.2013.5.18.0281	12/09/13	26/05/14	256
RTOrd - 0011074-70.2014.5.18.0281	30/06/14	27/08/14	58
RTOrd - 0011077-25.2014.5.18.0281	01/09/14	01/09/14	0
RTOrd - 0011078-10.2014.5.18.0281	01/09/14	01/09/14	0
RTOrd - 0011080-77.2014.5.18.0281	30/06/14	27/08/14	58
RTOrd - 0011082-47.2014.5.18.0281	21/07/14	11/09/14	52
RTOrd - 0011083-32.2014.5.18.0281	16/07/14	01/10/14	77
RTOrd - 0011097-50.2013.5.18.0281	25/09/13	11/04/14	198
RTOrd - 0011103-23.2014.5.18.0281	02/07/14	04/08/14	33
RTOrd - 0011103-23.2014.5.18.0281	02/07/14	17/11/14	138
RTOrd - 0011105-90.2014.5.18.0281	02/07/14	02/07/14	0

**Legenda:**

1ª Aud.: Data da primeira audiência que ocorrer, Inicial ou UNA;

Enc. da Instrução: Data da conclusão para proferir sentença;

Prazo: Quantidade de dias decorridos da 1ª aud. até o encerramento da instrução.



## PRAZO MÉDIO ENTRE A 1ª AUDIÊNCIA E O ENCERRAMENTO DA INSTRUÇÃO - VARA DO TRABALHO DE INHUMAS

### VARA DO TRABALHO DE INHUMAS

#### ORDINÁRIO

Qtd	Prazo Médio
1.141	75,31

Nr. Processo	1ª Aud.	nc. Instruçã	Prazo
RTOOrd - 0011106-75.2014.5.18.0281	02/07/14	02/07/14	0
RTOOrd - 0011107-60.2014.5.18.0281	02/07/14	02/07/14	0
RTOOrd - 0011108-45.2014.5.18.0281	02/07/14	11/11/14	132
RTOOrd - 0011109-30.2014.5.18.0281	02/07/14	11/11/14	132
RTOOrd - 0011110-15.2014.5.18.0281	02/07/14	02/07/14	0
RTOOrd - 0011110-49.2013.5.18.0281	20/11/13	03/02/14	75
RTOOrd - 0011111-97.2014.5.18.0281	02/07/14	02/07/14	0
RTOOrd - 0011112-82.2014.5.18.0281	02/07/14	26/08/14	55
RTOOrd - 0011113-67.2014.5.18.0281	02/07/14	25/10/14	115
RTOOrd - 0011113-67.2014.5.18.0281	02/07/14	10/11/14	131
RTOOrd - 0011114-52.2014.5.18.0281	02/07/14	02/07/14	0
RTOOrd - 0011116-22.2014.5.18.0281	09/06/14	25/09/14	108
RTOOrd - 0011123-14.2014.5.18.0281	07/07/14	21/07/14	14
RTOOrd - 0011125-81.2014.5.18.0281	21/07/14	09/09/14	50
RTOOrd - 0011128-36.2014.5.18.0281	08/09/14	08/09/14	0
RTOOrd - 0011131-25.2013.5.18.0281	25/09/13	30/06/14	278
RTOOrd - 0011134-77.2013.5.18.0281	25/09/13	01/04/14	188
RTOOrd - 0011135-62.2013.5.18.0281	25/09/13	11/04/14	198
RTOOrd - 0011137-95.2014.5.18.0281	03/07/14	03/07/14	0
RTOOrd - 0011138-17.2013.5.18.0281	25/09/13	30/06/14	278
RTOOrd - 0011144-24.2013.5.18.0281	25/09/13	28/03/14	184
RTOOrd - 0011149-12.2014.5.18.0281	08/09/14	25/09/14	17
RTOOrd - 0011149-46.2013.5.18.0281	25/09/13	07/04/14	194
RTOOrd - 0011151-16.2013.5.18.0281	01/10/13	06/02/14	128
RTOOrd - 0011153-83.2013.5.18.0281	01/10/13	11/02/14	133

**Legenda:**

1ª Aud.: Data da primeira audiência que ocorrer, Inicial ou UNA;

Enc. da Instrução: Data da conclusão para proferir sentença;

Prazo: Quantidade de dias decorridos da 1ª aud. até o encerramento da instrução.



## PRAZO MÉDIO ENTRE A 1ª AUDIÊNCIA E O ENCERRAMENTO DA INSTRUÇÃO - VARA DO TRABALHO DE INHUMAS

### VARA DO TRABALHO DE INHUMAS

#### ORDINÁRIO

Qtd	Prazo Médio
1.141	75,31

Nr. Processo	1ª Aud.	nc. Instruçã	Prazo
RTOOrd - 0011154-34.2014.5.18.0281	09/06/14	09/06/14	0
RTOOrd - 0011155-19.2014.5.18.0281	09/06/14	09/06/14	0
RTOOrd - 0011160-41.2014.5.18.0281	11/06/14	11/06/14	0
RTOOrd - 0011162-11.2014.5.18.0281	14/07/14	14/07/14	0
RTOOrd - 0011164-15.2013.5.18.0281	26/09/13	26/05/14	242
RTOOrd - 0011165-63.2014.5.18.0281	16/06/14	16/06/14	0
RTOOrd - 0011166-48.2014.5.18.0281	16/06/14	16/06/14	0
RTOOrd - 0011170-85.2014.5.18.0281	30/06/14	08/08/14	39
RTOOrd - 0011173-74.2013.5.18.0281	07/10/13	31/01/14	116
RTOOrd - 0011175-44.2013.5.18.0281	30/09/13	08/08/14	312
RTOOrd - 0011177-77.2014.5.18.0281	30/06/14	30/06/14	0
RTOOrd - 0011178-62.2014.5.18.0281	30/06/14	30/06/14	0
RTOOrd - 0011180-32.2014.5.18.0281	02/09/14	02/09/14	0
RTOOrd - 0011184-06.2013.5.18.0281	02/10/13	24/02/14	145
RTOOrd - 0011184-69.2014.5.18.0281	14/07/14	14/07/14	0
RTOOrd - 0011185-54.2014.5.18.0281	14/07/14	03/09/14	51
RTOOrd - 0011186-73.2013.5.18.0281	02/10/13	17/02/14	138
RTOOrd - 0011186-73.2013.5.18.0281	02/10/13	14/03/14	163
RTOOrd - 0011188-09.2014.5.18.0281	14/07/14	24/09/14	72
RTOOrd - 0011188-43.2013.5.18.0281	02/10/13	13/05/14	223
RTOOrd - 0011189-91.2014.5.18.0281	15/07/14	05/09/14	52
RTOOrd - 0011193-31.2014.5.18.0281	16/07/14	30/09/14	76
RTOOrd - 0011194-16.2014.5.18.0281	16/07/14	18/08/14	33
RTOOrd - 0011194-50.2013.5.18.0281	07/10/13	01/04/14	176
RTOOrd - 0011194-50.2013.5.18.0281	07/10/13	18/05/14	223

**Legenda:**

1ª Aud.: Data da primeira audiência que ocorrer, Inicial ou UNA;

Enc. da Instrução: Data da conclusão para proferir sentença;

Prazo: Quantidade de dias decorridos da 1ª aud. até o encerramento da instrução.



## PRAZO MÉDIO ENTRE A 1ª AUDIÊNCIA E O ENCERRAMENTO DA INSTRUÇÃO - VARA DO TRABALHO DE INHUMAS

### VARA DO TRABALHO DE INHUMAS

#### ORDINÁRIO

	Nr. Processo	1ª Aud.	Qtd	Prazo Médio
			1.141	75,31
	Nr. Processo	1ª Aud.	nc. Instruça	Prazo
	RTOrd - 0011195-35.2013.5.18.0281	07/10/13	22/04/14	197
	RTOrd - 0011195-98.2014.5.18.0281	16/07/14	18/08/14	33
	RTOrd - 0011196-83.2014.5.18.0281	16/07/14	16/07/14	0
	RTOrd - 0011197-68.2014.5.18.0281	17/07/14	20/08/14	34
	RTOrd - 0011198-53.2014.5.18.0281	17/07/14	13/08/14	27
	RTOrd - 0011199-38.2014.5.18.0281	17/07/14	18/09/14	63
	RTOrd - 0011199-72.2013.5.18.0281	07/10/13	29/01/14	114
	RTOrd - 0011199-72.2013.5.18.0281	07/10/13	21/02/14	137
	RTOrd - 0011201-08.2014.5.18.0281	17/07/14	08/08/14	22
	RTOrd - 0011202-27.2013.5.18.0281	09/10/13	27/01/14	110
	RTOrd - 0011202-27.2013.5.18.0281	09/10/13	25/08/14	320
	RTOrd - 0011202-90.2014.5.18.0281	17/07/14	19/10/14	94
	RTOrd - 0011203-75.2014.5.18.0281	21/07/14	06/08/14	16
	RTOrd - 0011204-60.2014.5.18.0281	21/07/14	06/08/14	16
	RTOrd - 0011207-15.2014.5.18.0281	21/07/14	21/07/14	0
	RTOrd - 0011207-49.2013.5.18.0281	02/10/13	26/02/14	147
	RTOrd - 0011207-49.2013.5.18.0281	02/10/13	14/03/14	163
	RTOrd - 0011208-34.2013.5.18.0281	03/10/13	28/01/14	117
	RTOrd - 0011208-97.2014.5.18.0281	21/07/14	05/08/14	15
	RTOrd - 0011210-04.2013.5.18.0281	03/10/13	28/01/14	117
	RTOrd - 0011210-67.2014.5.18.0281	22/07/14	01/08/14	10
	RTOrd - 0011211-52.2014.5.18.0281	05/08/14	05/08/14	0
	RTOrd - 0011213-22.2014.5.18.0281	22/07/14	22/07/14	0
	RTOrd - 0011214-07.2014.5.18.0281	22/07/14	26/09/14	66
	RTOrd - 0011216-11.2013.5.18.0281	09/10/13	20/02/14	134

**Legenda:**  
1ª Aud.: Data da primeira audiência que ocorrer, Inicial ou UNA;  
Enc. da Instrução: Data da conclusão para proferir sentença;  
Prazo: Quantidade de dias decorridos da 1ª aud. até o encerramento da instrução.





## PRAZO MÉDIO ENTRE A 1ª AUDIÊNCIA E O ENCERRAMENTO DA INSTRUÇÃO - VARA DO TRABALHO DE INHUMAS

### VARA DO TRABALHO DE INHUMAS

#### ORDINÁRIO

Qtd	Prazo Médio
1.141	75,31

Nr. Processo	1ª Aud.	nc. Instruça	Prazo
RTOrd - 0011216-74.2014.5.18.0281	22/07/14	22/07/14	0
RTOrd - 0011217-59.2014.5.18.0281	22/07/14	29/09/14	69
RTOrd - 0011218-44.2014.5.18.0281	22/07/14	01/10/14	71
RTOrd - 0011218-78.2013.5.18.0281	09/10/13	11/12/14	428
RTOrd - 0011219-29.2014.5.18.0281	23/07/14	27/08/14	35
RTOrd - 0011220-48.2013.5.18.0281	09/10/13	25/02/14	139
RTOrd - 0011226-55.2013.5.18.0281	09/10/13	24/02/14	138
RTOrd - 0011227-06.2014.5.18.0281	30/07/14	30/07/14	0
RTOrd - 0011228-88.2014.5.18.0281	23/07/14	05/08/14	13
RTOrd - 0011229-10.2013.5.18.0281	09/10/13	13/01/14	96
RTOrd - 0011229-73.2014.5.18.0281	23/07/14	29/10/14	98
RTOrd - 0011230-58.2014.5.18.0281	23/07/14	05/08/14	13
RTOrd - 0011231-43.2014.5.18.0281	24/07/14	11/11/14	110
RTOrd - 0011234-32.2013.5.18.0281	23/10/13	03/04/14	162
RTOrd - 0011238-35.2014.5.18.0281	24/07/14	30/07/14	6
RTOrd - 0011240-05.2014.5.18.0281	28/07/14	13/08/14	16
RTOrd - 0011241-87.2014.5.18.0281	09/09/14	09/09/14	0
RTOrd - 0011243-91.2013.5.18.0281	30/10/13	23/04/14	175
RTOrd - 0011244-76.2013.5.18.0281	31/10/13	09/03/14	129
RTOrd - 0011246-46.2013.5.18.0281	30/10/13	20/01/14	82
RTOrd - 0011248-79.2014.5.18.0281	30/07/14	30/07/14	0
RTOrd - 0011249-64.2014.5.18.0281	30/07/14	06/10/14	68
RTOrd - 0011250-49.2014.5.18.0281	29/07/14	29/07/14	0
RTOrd - 0011251-34.2014.5.18.0281	30/07/14	30/07/14	0
RTOrd - 0011256-90.2013.5.18.0281	30/10/13	21/03/14	142

**Legenda:**

1ª Aud.: Data da primeira audiência que ocorrer, Inicial ou UNA;

Enc. da Instrução: Data da conclusão para proferir sentença;

Prazo: Quantidade de dias decorridos da 1ª aud. até o encerramento da instrução.



## PRAZO MÉDIO ENTRE A 1ª AUDIÊNCIA E O ENCERRAMENTO DA INSTRUÇÃO - VARA DO TRABALHO DE INHUMAS

### VARA DO TRABALHO DE INHUMAS

#### ORDINÁRIO

Qtd	Prazo Médio
1.141	75,31

Nr. Processo	1ª Aud.	nc. Instruçã	Prazo
RTOrd - 0011257-41.2014.5.18.0281	30/07/14	08/08/14	9
RTOrd - 0011258-26.2014.5.18.0281	30/07/14	08/08/14	9
RTOrd - 0011259-11.2014.5.18.0281	30/07/14	08/08/14	9
RTOrd - 0011259-45.2013.5.18.0281	30/10/13	25/05/14	207
RTOrd - 0011260-30.2013.5.18.0281	31/10/13	15/01/14	76
RTOrd - 0011261-15.2013.5.18.0281	29/10/13	18/02/14	112
RTOrd - 0011262-63.2014.5.18.0281	30/07/14	16/10/14	78
RTOrd - 0011263-48.2014.5.18.0281	31/07/14	10/11/14	102
RTOrd - 0011264-67.2013.5.18.0281	27/11/13	13/02/14	78
RTOrd - 0011264-67.2013.5.18.0281	27/11/13	07/03/14	100
RTOrd - 0011265-52.2013.5.18.0281	31/10/13	15/01/14	76
RTOrd - 0011269-89.2013.5.18.0281	04/11/13	17/10/14	347
RTOrd - 0011271-25.2014.5.18.0281	31/07/14	02/10/14	63
RTOrd - 0011272-10.2014.5.18.0281	04/08/14	04/08/14	0
RTOrd - 0011273-92.2014.5.18.0281	24/07/14	14/11/14	113
RTOrd - 0011275-62.2014.5.18.0281	04/08/14	18/09/14	45
RTOrd - 0011276-47.2014.5.18.0281	04/08/14	04/08/14	0
RTOrd - 0011277-32.2014.5.18.0281	04/08/14	14/10/14	71
RTOrd - 0011277-66.2013.5.18.0281	06/11/13	16/01/14	71
RTOrd - 0011278-51.2013.5.18.0281	31/10/13	15/01/14	76
RTOrd - 0011279-36.2013.5.18.0281	20/01/14	20/01/14	0
RTOrd - 0011281-06.2013.5.18.0281	06/11/13	16/01/14	71
RTOrd - 0011282-54.2014.5.18.0281	10/09/14	29/09/14	19
RTOrd - 0011282-88.2013.5.18.0281	07/11/13	22/01/14	76
RTOrd - 0011283-73.2013.5.18.0281	06/11/13	26/05/14	201

**Legenda:**

1ª Aud.: Data da primeira audiência que ocorrer, Inicial ou UNA;

Enc. da Instrução: Data da conclusão para proferir sentença;

Prazo: Quantidade de dias decorridos da 1ª aud. até o encerramento da instrução.



## PRAZO MÉDIO ENTRE A 1ª AUDIÊNCIA E O ENCERRAMENTO DA INSTRUÇÃO - VARA DO TRABALHO DE INHUMAS

### VARA DO TRABALHO DE INHUMAS

#### ORDINÁRIO

Qtd	Prazo Médio
1.141	75,31

Nr. Processo	1ª Aud.	nc. Instruça	Prazo
RTOrd - 0011284-24.2014.5.18.0281	05/08/14	05/08/14	0
RTOrd - 0011286-28.2013.5.18.0281	06/11/13	22/01/14	77
RTOrd - 0011286-28.2013.5.18.0281	06/11/13	06/02/14	92
RTOrd - 0011287-13.2013.5.18.0281	07/11/13	22/01/14	76
RTOrd - 0011287-13.2013.5.18.0281	07/11/13	07/02/14	92
RTOrd - 0011290-65.2013.5.18.0281	07/11/13	22/01/14	76
RTOrd - 0011292-35.2013.5.18.0281	05/11/13	11/02/14	98
RTOrd - 0011299-27.2013.5.18.0281	16/10/13	22/04/14	188
RTOrd - 0011299-90.2014.5.18.0281	07/08/14	04/09/14	28
RTOrd - 0011300-12.2013.5.18.0281	16/10/13	29/01/14	105
RTOrd - 0011300-75.2014.5.18.0281	07/08/14	04/09/14	28
RTOrd - 0011301-94.2013.5.18.0281	16/10/13	04/02/14	111
RTOrd - 0011301-94.2013.5.18.0281	16/10/13	11/03/14	146
RTOrd - 0011302-45.2014.5.18.0281	07/08/14	17/09/14	41
RTOrd - 0011302-79.2013.5.18.0281	16/10/13	04/02/14	111
RTOrd - 0011302-79.2013.5.18.0281	16/10/13	10/03/14	145
RTOrd - 0011303-64.2013.5.18.0281	16/10/13	10/07/14	267
RTOrd - 0011306-82.2014.5.18.0281	12/08/14	27/08/14	15
RTOrd - 0011307-67.2014.5.18.0281	12/08/14	13/09/14	32
RTOrd - 0011309-37.2014.5.18.0281	12/08/14	04/09/14	23
RTOrd - 0011310-22.2014.5.18.0281	12/08/14	28/11/14	108
RTOrd - 0011311-07.2014.5.18.0281	13/08/14	23/09/14	41
RTOrd - 0011311-07.2014.5.18.0281	13/08/14	10/10/14	58
RTOrd - 0011315-44.2014.5.18.0281	13/08/14	26/09/14	44
RTOrd - 0011316-29.2014.5.18.0281	13/08/14	13/08/14	0

**Legenda:**

1ª Aud.: Data da primeira audiência que ocorrer, Inicial ou UNA;

Enc. da Instrução: Data da conclusão para proferir sentença;

Prazo: Quantidade de dias decorridos da 1ª aud. até o encerramento da instrução.



## PRAZO MÉDIO ENTRE A 1ª AUDIÊNCIA E O ENCERRAMENTO DA INSTRUÇÃO - VARA DO TRABALHO DE INHUMAS

### VARA DO TRABALHO DE INHUMAS

#### ORDINÁRIO

Qtd	Prazo Médio
1.141	75,31

Nr. Processo	1ª Aud.	nc. Instruçã	Prazo
RTOOrd - 0011320-66.2014.5.18.0281	14/08/14	14/08/14	0
RTOOrd - 0011326-10.2013.5.18.0281	22/10/13	27/02/14	128
RTOOrd - 0011326-10.2013.5.18.0281	22/10/13	12/03/14	141
RTOOrd - 0011328-77.2013.5.18.0281	22/10/13	26/02/14	127
RTOOrd - 0011329-28.2014.5.18.0281	14/07/14	08/08/14	25
RTOOrd - 0011330-13.2014.5.18.0281	14/08/14	30/09/14	47
RTOOrd - 0011330-47.2013.5.18.0281	22/10/13	18/03/14	147
RTOOrd - 0011332-17.2013.5.18.0281	16/10/13	19/02/14	126
RTOOrd - 0011332-17.2013.5.18.0281	16/10/13	13/03/14	148
RTOOrd - 0011332-80.2014.5.18.0281	18/08/14	26/08/14	8
RTOOrd - 0011334-50.2014.5.18.0281	18/08/14	18/09/14	31
RTOOrd - 0011334-84.2013.5.18.0281	18/10/13	19/02/14	124
RTOOrd - 0011334-84.2013.5.18.0281	18/10/13	14/03/14	147
RTOOrd - 0011335-35.2014.5.18.0281	18/08/14	03/09/14	16
RTOOrd - 0011336-20.2014.5.18.0281	18/08/14	26/08/14	8
RTOOrd - 0011338-87.2014.5.18.0281	18/08/14	10/09/14	23
RTOOrd - 0011339-72.2014.5.18.0281	19/08/14	03/09/14	15
RTOOrd - 0011344-94.2014.5.18.0281	17/07/14	24/10/14	99
RTOOrd - 0011345-79.2014.5.18.0281	19/08/14	19/08/14	0
RTOOrd - 0011346-64.2014.5.18.0281	22/07/14	22/07/14	0
RTOOrd - 0011346-98.2013.5.18.0281	23/10/13	15/01/14	84
RTOOrd - 0011347-83.2013.5.18.0281	23/10/13	23/07/14	273
RTOOrd - 0011349-19.2014.5.18.0281	20/08/14	20/08/14	0
RTOOrd - 0011354-41.2014.5.18.0281	20/08/14	20/08/14	0
RTOOrd - 0011354-75.2013.5.18.0281	24/10/13	19/02/14	118

**Legenda:**

1ª Aud.: Data da primeira audiência que ocorrer, Inicial ou UNA;

Enc. da Instrução: Data da conclusão para proferir sentença;

Prazo: Quantidade de dias decorridos da 1ª aud. até o encerramento da instrução.



## PRAZO MÉDIO ENTRE A 1ª AUDIÊNCIA E O ENCERRAMENTO DA INSTRUÇÃO - VARA DO TRABALHO DE INHUMAS

### VARA DO TRABALHO DE INHUMAS

#### ORDINÁRIO

Qtd	Prazo Médio
1.141	75,31

Nr. Processo	1ª Aud.	nc. Instruça	Prazo
RTOOrd - 0011354-75.2013.5.18.0281	24/10/13	10/03/14	137
RTOOrd - 0011355-26.2014.5.18.0281	28/08/14	28/08/14	0
RTOOrd - 0011356-11.2014.5.18.0281	28/08/14	28/08/14	0
RTOOrd - 0011357-93.2014.5.18.0281	28/08/14	28/08/14	0
RTOOrd - 0011358-78.2014.5.18.0281	28/08/14	16/09/14	19
RTOOrd - 0011360-48.2014.5.18.0281	28/08/14	28/08/14	0
RTOOrd - 0011363-37.2013.5.18.0281	30/10/13	29/01/14	91
RTOOrd - 0011366-55.2014.5.18.0281	26/08/14	26/08/14	0
RTOOrd - 0011367-74.2013.5.18.0281	04/11/13	10/04/14	157
RTOOrd - 0011368-59.2013.5.18.0281	26/11/13	25/02/14	91
RTOOrd - 0011368-59.2013.5.18.0281	26/11/13	10/03/14	104
RTOOrd - 0011368-59.2013.5.18.0281	26/11/13	24/04/14	149
RTOOrd - 0011370-29.2013.5.18.0281	04/11/13	09/01/14	66
RTOOrd - 0011370-92.2014.5.18.0281	26/08/14	04/09/14	9
RTOOrd - 0011371-14.2013.5.18.0281	04/11/13	09/01/14	66
RTOOrd - 0011374-32.2014.5.18.0281	26/08/14	16/10/14	51
RTOOrd - 0011374-66.2013.5.18.0281	04/11/13	27/02/14	115
RTOOrd - 0011375-17.2014.5.18.0281	16/07/14	16/07/14	0
RTOOrd - 0011376-02.2014.5.18.0281	14/08/14	27/08/14	13
RTOOrd - 0011377-84.2014.5.18.0281	14/08/14	01/10/14	48
RTOOrd - 0011379-54.2014.5.18.0281	17/07/14	29/09/14	74
RTOOrd - 0011380-73.2013.5.18.0281	05/11/13	21/01/14	77
RTOOrd - 0011381-58.2013.5.18.0281	05/11/13	21/01/14	77
RTOOrd - 0011385-95.2013.5.18.0281	05/11/13	21/01/14	77
RTOOrd - 0011394-57.2013.5.18.0281	11/11/13	06/02/14	87

**Legenda:**

1ª Aud.: Data da primeira audiência que ocorrer, Inicial ou UNA;

Enc. da Instrução: Data da conclusão para proferir sentença;

Prazo: Quantidade de dias decorridos da 1ª aud. até o encerramento da instrução.



## PRAZO MÉDIO ENTRE A 1ª AUDIÊNCIA E O ENCERRAMENTO DA INSTRUÇÃO - VARA DO TRABALHO DE INHUMAS

### VARA DO TRABALHO DE INHUMAS

#### ORDINÁRIO

Qtd	Prazo Médio
1.141	75,31

Nr. Processo	1ª Aud.	nc. Instruçã	Prazo
RTOrd - 0011395-08.2014.5.18.0281	28/07/14	28/07/14	0
RTOrd - 0011396-27.2013.5.18.0281	11/11/13	28/01/14	78
RTOrd - 0011397-12.2013.5.18.0281	11/11/13	28/01/14	78
RTOrd - 0011399-79.2013.5.18.0281	11/11/13	09/01/14	59
RTOrd - 0011400-64.2013.5.18.0281	11/11/13	29/01/14	79
RTOrd - 0011401-49.2013.5.18.0281	11/11/13	13/01/14	63
RTOrd - 0011402-97.2014.5.18.0281	30/07/14	30/07/14	0
RTOrd - 0011403-82.2014.5.18.0281	31/07/14	31/07/14	0
RTOrd - 0011405-52.2014.5.18.0281	31/07/14	04/08/14	4
RTOrd - 0011407-56.2013.5.18.0281	12/11/13	28/04/14	167
RTOrd - 0011408-07.2014.5.18.0281	26/08/14	02/10/14	37
RTOrd - 0011409-26.2013.5.18.0281	12/11/13	16/07/14	246
RTOrd - 0011417-66.2014.5.18.0281	31/07/14	31/07/14	0
RTOrd - 0011419-70.2013.5.18.0281	04/11/13	15/01/14	72
RTOrd - 0011424-92.2013.5.18.0281	12/11/13	10/04/14	149
RTOrd - 0011426-62.2013.5.18.0281	12/11/13	29/04/14	168
RTOrd - 0011427-13.2014.5.18.0281	04/08/14	20/10/14	77
RTOrd - 0011427-47.2013.5.18.0281	12/11/13	04/06/14	204
RTOrd - 0011428-95.2014.5.18.0281	05/08/14	01/09/14	27
RTOrd - 0011429-80.2014.5.18.0281	06/08/14	06/08/14	0
RTOrd - 0011430-02.2013.5.18.0281	29/11/13	30/01/14	62
RTOrd - 0011437-57.2014.5.18.0281	18/08/14	18/08/14	0
RTOrd - 0011438-76.2013.5.18.0281	12/11/13	30/06/14	230
RTOrd - 0011439-27.2014.5.18.0281	23/07/14	08/08/14	16
RTOrd - 0011439-27.2014.5.18.0281	23/07/14	28/10/14	97

**Legenda:**

1ª Aud.: Data da primeira audiência que ocorrer, Inicial ou UNA;

Enc. da Instrução: Data da conclusão para proferir sentença;

Prazo: Quantidade de dias decorridos da 1ª aud. até o encerramento da instrução.



## PRAZO MÉDIO ENTRE A 1ª AUDIÊNCIA E O ENCERRAMENTO DA INSTRUÇÃO - VARA DO TRABALHO DE INHUMAS

### VARA DO TRABALHO DE INHUMAS

#### ORDINÁRIO

Qtd	Prazo Médio
1.141	75,31

Nr. Processo	1ª Aud.	nc. Instruça	Prazo
RTOOrd - 0011442-79.2014.5.18.0281	20/08/14	25/10/14	66
RTOOrd - 0011443-64.2014.5.18.0281	28/08/14	06/10/14	39
RTOOrd - 0011446-53.2013.5.18.0281	18/11/13	30/01/14	73
RTOOrd - 0011449-71.2014.5.18.0281	26/08/14	16/09/14	21
RTOOrd - 0011451-41.2014.5.18.0281	26/08/14	26/08/14	0
RTOOrd - 0011453-45.2013.5.18.0281	20/11/13	31/01/14	72
RTOOrd - 0011454-30.2013.5.18.0281	20/11/13	17/02/14	89
RTOOrd - 0011456-97.2013.5.18.0281	20/11/13	24/01/14	65
RTOOrd - 0011457-82.2013.5.18.0281	20/11/13	11/04/14	142
RTOOrd - 0011458-67.2013.5.18.0281	20/11/13	08/04/14	139
RTOOrd - 0011463-32.2013.5.18.0009	29/01/14	09/09/14	223
RTOOrd - 0011463-32.2013.5.18.0009	29/01/14	22/10/14	266
RTOOrd - 0011463-89.2013.5.18.0281	20/11/13	06/03/14	106
RTOOrd - 0011465-59.2013.5.18.0281	05/11/13	15/01/14	71
RTOOrd - 0011467-29.2013.5.18.0281	20/11/13	14/02/14	86
RTOOrd - 0011467-29.2013.5.18.0281	20/11/13	10/06/14	202
RTOOrd - 0011468-77.2014.5.18.0281	27/08/14	27/08/14	0
RTOOrd - 0011469-62.2014.5.18.0281	27/08/14	10/09/14	14
RTOOrd - 0011470-47.2014.5.18.0281	27/08/14	27/08/14	0
RTOOrd - 0011471-32.2014.5.18.0281	27/08/14	22/09/14	26
RTOOrd - 0011471-66.2013.5.18.0281	22/01/14	27/03/14	64
RTOOrd - 0011472-51.2013.5.18.0281	22/01/14	08/04/14	76
RTOOrd - 0011473-36.2013.5.18.0281	22/01/14	28/03/14	65
RTOOrd - 0011475-06.2013.5.18.0281	22/01/14	27/03/14	64
RTOOrd - 0011476-88.2013.5.18.0281	22/01/14	01/04/14	69

**Legenda:**

1ª Aud.: Data da primeira audiência que ocorrer, Inicial ou UNA;

Enc. da Instrução: Data da conclusão para proferir sentença;

Prazo: Quantidade de dias decorridos da 1ª aud. até o encerramento da instrução.



## PRAZO MÉDIO ENTRE A 1ª AUDIÊNCIA E O ENCERRAMENTO DA INSTRUÇÃO - VARA DO TRABALHO DE INHUMAS

### VARA DO TRABALHO DE INHUMAS

#### ORDINÁRIO

	Nr. Processo	1ª Aud.	Qtd	Prazo Médio
			1.141	75,31
	Nr. Processo	1ª Aud.	nc. Instruçã	Prazo
	RTOrd - 0011477-73.2013.5.18.0281	22/01/14	11/11/14	293
	RTOrd - 0011478-24.2014.5.18.0281	28/08/14	10/11/14	74
	RTOrd - 0011479-43.2013.5.18.0281	27/11/13	04/02/14	69
	RTOrd - 0011479-43.2013.5.18.0281	27/11/13	10/03/14	103
	RTOrd - 0011480-91.2014.5.18.0281	28/08/14	29/08/14	1
	RTOrd - 0011481-13.2013.5.18.0281	27/11/13	11/02/14	76
	RTOrd - 0011481-13.2013.5.18.0281	27/11/13	12/03/14	105
	RTOrd - 0011482-95.2013.5.18.0281	26/11/13	22/01/14	57
	RTOrd - 0011482-95.2013.5.18.0281	26/11/13	06/02/14	72
	RTOrd - 0011483-80.2013.5.18.0281	26/11/13	22/01/14	57
	RTOrd - 0011483-80.2013.5.18.0281	26/11/13	06/02/14	72
	RTOrd - 0011485-50.2013.5.18.0281	26/11/13	11/08/14	258
	RTOrd - 0011486-35.2013.5.18.0281	26/11/13	07/02/14	73
	RTOrd - 0011486-35.2013.5.18.0281	26/11/13	13/03/14	107
	RTOrd - 0011490-72.2013.5.18.0281	28/11/13	30/01/14	63
	RTOrd - 0011493-27.2013.5.18.0281	13/11/13	27/01/14	75
	RTOrd - 0011494-12.2013.5.18.0281	15/01/14	15/01/14	0
	RTOrd - 0011494-75.2014.5.18.0281	28/07/14	02/10/14	66
	RTOrd - 0011495-60.2014.5.18.0281	30/07/14	13/08/14	14
	RTOrd - 0011495-94.2013.5.18.0281	13/11/13	18/03/14	125
	RTOrd - 0011496-45.2014.5.18.0281	30/07/14	13/08/14	14
	RTOrd - 0011496-79.2013.5.18.0281	25/02/14	18/06/14	113
	RTOrd - 0011498-15.2014.5.18.0281	28/08/14	03/09/14	6
	RTOrd - 0011499-34.2013.5.18.0281	28/11/13	11/02/14	75
	RTOrd - 0011499-34.2013.5.18.0281	28/11/13	11/03/14	103

**Legenda:**  
1ª Aud.: Data da primeira audiência que ocorrer, Inicial ou UNA;  
Enc. da Instrução: Data da conclusão para proferir sentença;  
Prazo: Quantidade de dias decorridos da 1ª aud. até o encerramento da instrução.





## PRAZO MÉDIO ENTRE A 1ª AUDIÊNCIA E O ENCERRAMENTO DA INSTRUÇÃO - VARA DO TRABALHO DE INHUMAS

### VARA DO TRABALHO DE INHUMAS

#### ORDINÁRIO

Qtd	Prazo Médio
1.141	75,31

Nr. Processo	1ª Aud.	nc. Instruça	Prazo
RTOOrd - 0011500-19.2013.5.18.0281	28/11/13	11/02/14	75
RTOOrd - 0011500-19.2013.5.18.0281	28/11/13	18/03/14	110
RTOOrd - 0011502-86.2013.5.18.0281	29/11/13	15/01/14	47
RTOOrd - 0011503-71.2013.5.18.0281	28/11/13	27/05/14	180
RTOOrd - 0011506-89.2014.5.18.0281	04/08/14	04/08/14	0
RTOOrd - 0011507-11.2013.5.18.0281	29/11/13	24/01/14	56
RTOOrd - 0011507-11.2013.5.18.0281	29/11/13	03/02/14	66
RTOOrd - 0011507-74.2014.5.18.0281	01/09/14	01/09/14	0
RTOOrd - 0011508-59.2014.5.18.0281	01/09/14	01/09/14	0
RTOOrd - 0011510-63.2013.5.18.0281	30/01/14	30/01/14	0
RTOOrd - 0011511-14.2014.5.18.0281	01/09/14	01/09/14	0
RTOOrd - 0011513-81.2014.5.18.0281	02/09/14	21/10/14	49
RTOOrd - 0011514-66.2014.5.18.0281	02/09/14	02/09/14	0
RTOOrd - 0011517-55.2013.5.18.0281	15/01/14	29/01/14	14
RTOOrd - 0011521-58.2014.5.18.0281	02/09/14	10/11/14	69
RTOOrd - 0011523-28.2014.5.18.0281	02/09/14	29/09/14	27
RTOOrd - 0011524-13.2014.5.18.0281	03/09/14	03/09/14	0
RTOOrd - 0011525-95.2014.5.18.0281	03/09/14	03/09/14	0
RTOOrd - 0011527-65.2014.5.18.0281	18/09/14	14/10/14	26
RTOOrd - 0011528-50.2014.5.18.0281	03/09/14	03/09/14	0
RTOOrd - 0011529-35.2014.5.18.0281	03/09/14	03/09/14	0
RTOOrd - 0011530-20.2014.5.18.0281	03/09/14	03/09/14	0
RTOOrd - 0011531-05.2014.5.18.0281	04/09/14	29/09/14	25
RTOOrd - 0011531-39.2013.5.18.0281	12/11/13	22/01/14	71
RTOOrd - 0011531-39.2013.5.18.0281	12/11/13	11/02/14	91

**Legenda:**

1ª Aud.: Data da primeira audiência que ocorrer, Inicial ou UNA;

Enc. da Instrução: Data da conclusão para proferir sentença;

Prazo: Quantidade de dias decorridos da 1ª aud. até o encerramento da instrução.



## PRAZO MÉDIO ENTRE A 1ª AUDIÊNCIA E O ENCERRAMENTO DA INSTRUÇÃO - VARA DO TRABALHO DE INHUMAS

### VARA DO TRABALHO DE INHUMAS

#### ORDINÁRIO

Qtd	Prazo Médio
1.141	75,31

Nr. Processo	1ª Aud.	nc. Instruça	Prazo
RTOrd - 0011535-42.2014.5.18.0281	04/09/14	16/09/14	12
RTOrd - 0011536-27.2014.5.18.0281	04/09/14	31/10/14	57
RTOrd - 0011541-49.2014.5.18.0281	04/09/14	10/09/14	6
RTOrd - 0011544-04.2014.5.18.0281	04/09/14	29/09/14	25
RTOrd - 0011553-63.2014.5.18.0281	31/07/14	31/07/14	0
RTOrd - 0011555-33.2014.5.18.0281	08/09/14	08/09/14	0
RTOrd - 0011556-18.2014.5.18.0281	08/09/14	08/09/14	0
RTOrd - 0011560-55.2014.5.18.0281	08/09/14	08/09/14	0
RTOrd - 0011560-89.2013.5.18.0281	18/11/13	03/04/14	136
RTOrd - 0011564-92.2014.5.18.0281	10/09/14	12/11/14	63
RTOrd - 0011566-62.2014.5.18.0281	10/09/14	03/10/14	23
RTOrd - 0011567-47.2014.5.18.0281	10/09/14	19/10/14	39
RTOrd - 0011568-32.2014.5.18.0281	10/09/14	23/10/14	43
RTOrd - 0011568-66.2013.5.18.0281	09/12/13	25/02/14	78
RTOrd - 0011568-66.2013.5.18.0281	09/12/13	13/03/14	94
RTOrd - 0011572-06.2013.5.18.0281	09/12/13	30/01/14	52
RTOrd - 0011572-06.2013.5.18.0281	09/12/13	21/02/14	74
RTOrd - 0011573-54.2014.5.18.0281	10/09/14	08/11/14	59
RTOrd - 0011574-39.2014.5.18.0281	09/09/14	09/09/14	0
RTOrd - 0011575-24.2014.5.18.0281	10/09/14	29/09/14	19
RTOrd - 0011576-43.2013.5.18.0281	09/12/13	20/02/14	73
RTOrd - 0011578-13.2013.5.18.0281	10/12/13	17/02/14	69
RTOrd - 0011579-61.2014.5.18.0281	07/08/14	01/10/14	55
RTOrd - 0011579-95.2013.5.18.0281	10/12/13	24/02/14	76
RTOrd - 0011580-46.2014.5.18.0281	10/09/14	10/09/14	0

**Legenda:**

1ª Aud.: Data da primeira audiência que ocorrer, Inicial ou UNA;

Enc. da Instrução: Data da conclusão para proferir sentença;

Prazo: Quantidade de dias decorridos da 1ª aud. até o encerramento da instrução.



## PRAZO MÉDIO ENTRE A 1ª AUDIÊNCIA E O ENCERRAMENTO DA INSTRUÇÃO - VARA DO TRABALHO DE INHUMAS

### VARA DO TRABALHO DE INHUMAS

#### ORDINÁRIO

Qtd	Prazo Médio
1.141	75,31

Nr. Processo	1ª Aud.	nc. Instruça	Prazo
RTOrd - 0011580-80.2013.5.18.0281	10/12/13	11/08/14	244
RTOrd - 0011583-35.2013.5.18.0281	10/12/13	24/06/14	196
RTOrd - 0011584-20.2013.5.18.0281	15/01/14	15/01/14	0
RTOrd - 0011585-05.2013.5.18.0281	10/12/13	24/02/14	76
RTOrd - 0011586-87.2013.5.18.0281	10/12/13	13/01/14	34
RTOrd - 0011586-87.2013.5.18.0281	10/12/13	06/02/14	58
RTOrd - 0011587-38.2014.5.18.0281	26/08/14	29/09/14	34
RTOrd - 0011587-72.2013.5.18.0281	20/11/13	14/01/14	55
RTOrd - 0011588-57.2013.5.18.0281	20/11/13	05/02/14	77
RTOrd - 0011589-42.2013.5.18.0281	20/11/13	20/01/14	61
RTOrd - 0011590-27.2013.5.18.0281	22/01/14	08/04/14	76
RTOrd - 0011592-94.2013.5.18.0281	22/01/14	22/01/14	0
RTOrd - 0011593-45.2014.5.18.0281	11/09/14	22/10/14	41
RTOrd - 0011593-79.2013.5.18.0281	27/11/13	22/01/14	56
RTOrd - 0011593-79.2013.5.18.0281	27/11/13	06/02/14	71
RTOrd - 0011594-30.2014.5.18.0281	10/09/14	10/09/14	0
RTOrd - 0011594-64.2013.5.18.0281	27/11/13	22/01/14	56
RTOrd - 0011594-64.2013.5.18.0281	27/11/13	06/02/14	71
RTOrd - 0011595-49.2013.5.18.0281	26/11/13	22/01/14	57
RTOrd - 0011595-49.2013.5.18.0281	26/11/13	12/02/14	78
RTOrd - 0011599-52.2014.5.18.0281	26/08/14	08/10/14	43
RTOrd - 0011601-56.2013.5.18.0281	05/02/14	19/05/14	103
RTOrd - 0011601-56.2013.5.18.0281	05/02/14	11/12/14	309
RTOrd - 0011602-41.2013.5.18.0281	30/01/14	30/01/14	0
RTOrd - 0011604-74.2014.5.18.0281	11/09/14	11/09/14	0

**Legenda:**

1ª Aud.: Data da primeira audiência que ocorrer, Inicial ou UNA;

Enc. da Instrução: Data da conclusão para proferir sentença;

Prazo: Quantidade de dias decorridos da 1ª aud. até o encerramento da instrução.



## PRAZO MÉDIO ENTRE A 1ª AUDIÊNCIA E O ENCERRAMENTO DA INSTRUÇÃO - VARA DO TRABALHO DE INHUMAS

### VARA DO TRABALHO DE INHUMAS

#### ORDINÁRIO

Qtd	Prazo Médio
1.141	75,31

Nr. Processo	1ª Aud.	nc. Instruça	Prazo
RTOOrd - 0011605-93.2013.5.18.0281	26/11/13	18/03/14	112
RTOOrd - 0011606-44.2014.5.18.0281	11/09/14	29/09/14	18
RTOOrd - 0011607-29.2014.5.18.0281	11/09/14	11/09/14	0
RTOOrd - 0011608-14.2014.5.18.0281	11/09/14	11/09/14	0
RTOOrd - 0011608-48.2013.5.18.0281	20/01/14	08/04/14	78
RTOOrd - 0011609-33.2013.5.18.0281	10/12/13	24/04/14	135
RTOOrd - 0011609-96.2014.5.18.0281	15/09/14	15/09/14	0
RTOOrd - 0011610-18.2013.5.18.0281	10/12/13	24/01/14	45
RTOOrd - 0011611-66.2014.5.18.0281	15/09/14	02/12/14	78
RTOOrd - 0011614-55.2013.5.18.0281	11/12/13	21/05/14	161
RTOOrd - 0011617-10.2013.5.18.0281	11/12/13	18/02/14	69
RTOOrd - 0011617-10.2013.5.18.0281	11/12/13	06/05/14	146
RTOOrd - 0011618-92.2013.5.18.0281	11/12/13	05/02/14	56
RTOOrd - 0011619-43.2014.5.18.0281	15/09/14	15/09/14	0
RTOOrd - 0011621-13.2014.5.18.0281	15/09/14	10/11/14	56
RTOOrd - 0011621-47.2013.5.18.0281	11/12/13	22/01/14	42
RTOOrd - 0011622-32.2013.5.18.0281	11/12/13	22/01/14	42
RTOOrd - 0011622-95.2014.5.18.0281	18/09/14	11/11/14	54
RTOOrd - 0011623-17.2013.5.18.0281	12/12/13	26/02/14	76
RTOOrd - 0011624-02.2013.5.18.0281	12/12/13	26/02/14	76
RTOOrd - 0011625-50.2014.5.18.0281	18/09/14	18/09/14	0
RTOOrd - 0011625-84.2013.5.18.0281	12/12/13	24/02/14	74
RTOOrd - 0011626-35.2014.5.18.0281	18/09/14	13/11/14	56
RTOOrd - 0011630-46.2013.5.18.0010	25/06/14	15/10/14	112
RTOOrd - 0011632-42.2014.5.18.0281	17/09/14	26/11/14	70

**Legenda:**

1ª Aud.: Data da primeira audiência que ocorrer, Inicial ou UNA;

Enc. da Instrução: Data da conclusão para proferir sentença;

Prazo: Quantidade de dias decorridos da 1ª aud. até o encerramento da instrução.



## PRAZO MÉDIO ENTRE A 1ª AUDIÊNCIA E O ENCERRAMENTO DA INSTRUÇÃO - VARA DO TRABALHO DE INHUMAS

### VARA DO TRABALHO DE INHUMAS

#### ORDINÁRIO

Qtd	Prazo Médio
1.141	75,31

Nr. Processo	1ª Aud.	nc. Instruça	Prazo
RTOrd - 0011634-83.2013.5.18.0010	09/06/14	10/11/14	154
RTOrd - 0011636-16.2013.5.18.0281	13/01/14	21/06/14	159
RTOrd - 0011637-98.2013.5.18.0281	13/01/14	28/03/14	74
RTOrd - 0011639-68.2013.5.18.0281	13/01/14	28/03/14	74
RTOrd - 0011640-19.2014.5.18.0281	17/09/14	29/09/14	12
RTOrd - 0011640-53.2013.5.18.0281	13/01/14	28/03/14	74
RTOrd - 0011641-38.2013.5.18.0281	13/01/14	03/04/14	80
RTOrd - 0011642-86.2014.5.18.0281	17/09/14	21/11/14	65
RTOrd - 0011644-56.2014.5.18.0281	17/09/14	17/09/14	0
RTOrd - 0011646-26.2014.5.18.0281	02/10/14	16/11/14	45
RTOrd - 0011646-60.2013.5.18.0281	20/01/14	04/09/14	227
RTOrd - 0011647-11.2014.5.18.0281	18/09/14	29/10/14	41
RTOrd - 0011651-48.2014.5.18.0281	27/08/14	27/08/14	0
RTOrd - 0011651-82.2013.5.18.0281	15/01/14	28/03/14	72
RTOrd - 0011652-33.2014.5.18.0281	18/09/14	18/11/14	61
RTOrd - 0011652-67.2013.5.18.0281	15/01/14	15/01/14	0
RTOrd - 0011653-18.2014.5.18.0281	18/09/14	18/09/14	0
RTOrd - 0011654-37.2013.5.18.0281	15/01/14	13/08/14	210
RTOrd - 0011655-22.2013.5.18.0281	15/01/14	15/01/14	0
RTOrd - 0011656-07.2013.5.18.0281	16/01/14	27/03/14	70
RTOrd - 0011657-53.2013.5.18.0002	13/02/14	19/05/14	95
RTOrd - 0011657-55.2014.5.18.0281	27/08/14	17/10/14	51
RTOrd - 0011658-74.2013.5.18.0281	16/01/14	01/04/14	75
RTOrd - 0011659-25.2014.5.18.0281	27/08/14	27/08/14	0
RTOrd - 0011662-77.2014.5.18.0281	27/08/14	10/11/14	75

**Legenda:**

1ª Aud.: Data da primeira audiência que ocorrer, Inicial ou UNA;

Enc. da Instrução: Data da conclusão para proferir sentença;

Prazo: Quantidade de dias decorridos da 1ª aud. até o encerramento da instrução.



## PRAZO MÉDIO ENTRE A 1ª AUDIÊNCIA E O ENCERRAMENTO DA INSTRUÇÃO - VARA DO TRABALHO DE INHUMAS

### VARA DO TRABALHO DE INHUMAS

#### ORDINÁRIO

Qtd	Prazo Médio
1.141	75,31

Nr. Processo	1ª Aud.	nc. Instruça	Prazo
RTOrd - 0011665-32.2014.5.18.0281	27/08/14	10/09/14	14
RTOrd - 0011665-66.2013.5.18.0281	16/01/14	16/01/14	0
RTOrd - 0011670-34.2013.5.18.0008	27/01/14	09/09/14	225
RTOrd - 0011671-39.2014.5.18.0281	26/08/14	26/09/14	31
RTOrd - 0011672-24.2014.5.18.0281	01/09/14	22/09/14	21
RTOrd - 0011673-09.2014.5.18.0281	01/09/14	28/09/14	27
RTOrd - 0011674-91.2014.5.18.0281	01/09/14	28/09/14	27
RTOrd - 0011675-76.2014.5.18.0281	01/09/14	25/09/14	24
RTOrd - 0011676-95.2013.5.18.0281	16/01/14	14/08/14	210
RTOrd - 0011677-46.2014.5.18.0281	02/09/14	22/10/14	50
RTOrd - 0011679-16.2014.5.18.0281	03/09/14	22/10/14	49
RTOrd - 0011682-05.2013.5.18.0281	16/01/14	03/04/14	77
RTOrd - 0011683-87.2013.5.18.0281	16/01/14	16/01/14	0
RTOrd - 0011685-57.2013.5.18.0281	16/01/14	02/04/14	76
RTOrd - 0011689-94.2013.5.18.0281	16/01/14	01/10/14	258
RTOrd - 0011691-30.2014.5.18.0281	03/09/14	25/09/14	22
RTOrd - 0011691-64.2013.5.18.0281	20/01/14	28/11/14	312
RTOrd - 0011694-82.2014.5.18.0281	03/09/14	03/09/14	0
RTOrd - 0011696-52.2014.5.18.0281	03/09/14	22/10/14	49
RTOrd - 0011697-37.2014.5.18.0281	03/09/14	03/09/14	0
RTOrd - 0011699-07.2014.5.18.0281	04/09/14	04/09/14	0
RTOrd - 0011701-74.2014.5.18.0281	03/09/14	03/09/14	0
RTOrd - 0011702-59.2014.5.18.0281	03/09/14	03/09/14	0
RTOrd - 0011702-93.2013.5.18.0281	22/01/14	13/08/14	203
RTOrd - 0011703-44.2014.5.18.0281	09/09/14	08/11/14	60

**Legenda:**

1ª Aud.: Data da primeira audiência que ocorrer, Inicial ou UNA;

Enc. da Instrução: Data da conclusão para proferir sentença;

Prazo: Quantidade de dias decorridos da 1ª aud. até o encerramento da instrução.



## PRAZO MÉDIO ENTRE A 1ª AUDIÊNCIA E O ENCERRAMENTO DA INSTRUÇÃO - VARA DO TRABALHO DE INHUMAS

### VARA DO TRABALHO DE INHUMAS

#### ORDINÁRIO

Qtd	Prazo Médio
1.141	75,31

Nr. Processo	1ª Aud.	nc. Instruçã	Prazo
RTOrd - 0011704-63.2013.5.18.0281	24/01/14	09/04/14	75
RTOrd - 0011704-63.2013.5.18.0281	24/01/14	07/05/14	103
RTOrd - 0011705-14.2014.5.18.0281	08/09/14	08/11/14	61
RTOrd - 0011707-81.2014.5.18.0281	10/09/14	16/10/14	36
RTOrd - 0011708-66.2014.5.18.0281	10/09/14	16/10/14	36
RTOrd - 0011709-51.2014.5.18.0281	10/09/14	16/10/14	36
RTOrd - 0011710-70.2013.5.18.0281	24/01/14	24/01/14	0
RTOrd - 0011711-21.2014.5.18.0281	10/09/14	20/10/14	40
RTOrd - 0011711-55.2013.5.18.0281	24/01/14	24/01/14	0
RTOrd - 0011713-25.2013.5.18.0281	24/01/14	24/01/14	0
RTOrd - 0011714-10.2013.5.18.0281	24/01/14	24/01/14	0
RTOrd - 0011717-28.2014.5.18.0281	10/09/14	10/09/14	0
RTOrd - 0011718-13.2014.5.18.0281	10/09/14	22/10/14	42
RTOrd - 0011719-32.2013.5.18.0281	27/01/14	11/04/14	74
RTOrd - 0011721-57.2013.5.18.0004	23/01/14	19/08/14	208
RTOrd - 0011723-69.2013.5.18.0281	27/01/14	15/10/14	261
RTOrd - 0011724-54.2013.5.18.0281	28/01/14	22/07/14	175
RTOrd - 0011725-39.2013.5.18.0281	28/01/14	24/04/14	86
RTOrd - 0011726-24.2013.5.18.0281	30/01/14	17/06/14	138
RTOrd - 0011726-87.2014.5.18.0281	29/09/14	29/09/14	0
RTOrd - 0011727-09.2013.5.18.0281	28/01/14	23/04/14	85
RTOrd - 0011733-16.2013.5.18.0281	28/01/14	24/04/14	86
RTOrd - 0011733-79.2014.5.18.0281	15/09/14	28/11/14	74
RTOrd - 0011735-49.2014.5.18.0281	15/09/14	21/10/14	36
RTOrd - 0011735-83.2013.5.18.0281	28/01/14	19/05/14	111

**Legenda:**

1ª Aud.: Data da primeira audiência que ocorrer, Inicial ou UNA;

Enc. da Instrução: Data da conclusão para proferir sentença;

Prazo: Quantidade de dias decorridos da 1ª aud. até o encerramento da instrução.



## PRAZO MÉDIO ENTRE A 1ª AUDIÊNCIA E O ENCERRAMENTO DA INSTRUÇÃO - VARA DO TRABALHO DE INHUMAS

### VARA DO TRABALHO DE INHUMAS

#### ORDINÁRIO

Qtd	Prazo Médio
1.141	75,31

Nr. Processo	1ª Aud.	nc. Instruça	Prazo
RTOrd - 0011736-34.2014.5.18.0281	15/09/14	21/10/14	36
RTOrd - 0011736-68.2013.5.18.0281	29/01/14	15/12/14	320
RTOrd - 0011739-23.2013.5.18.0281	29/01/14	30/04/14	91
RTOrd - 0011742-75.2013.5.18.0281	29/01/14	12/05/14	103
RTOrd - 0011744-45.2013.5.18.0281	29/01/14	29/04/14	90
RTOrd - 0011745-30.2013.5.18.0281	29/01/14	29/01/14	0
RTOrd - 0011746-15.2013.5.18.0281	29/01/14	29/01/14	0
RTOrd - 0011748-82.2013.5.18.0281	30/01/14	30/01/14	0
RTOrd - 0011750-18.2014.5.18.0281	29/09/14	29/09/14	0
RTOrd - 0011754-89.2013.5.18.0281	30/01/14	30/04/14	90
RTOrd - 0011756-59.2013.5.18.0281	30/01/14	02/04/14	62
RTOrd - 0011758-29.2013.5.18.0281	07/01/14	10/06/14	154
RTOrd - 0011759-14.2013.5.18.0281	07/01/14	29/01/14	22
RTOrd - 0011759-14.2013.5.18.0281	07/01/14	21/02/14	45
RTOrd - 0011760-62.2014.5.18.0281	17/09/14	29/09/14	12
RTOrd - 0011761-81.2013.5.18.0281	07/01/14	29/01/14	22
RTOrd - 0011761-81.2013.5.18.0281	07/01/14	19/02/14	43
RTOrd - 0011762-66.2013.5.18.0281	07/01/14	07/01/14	0
RTOrd - 0011763-51.2013.5.18.0281	07/01/14	07/01/14	0
RTOrd - 0011764-36.2013.5.18.0281	07/01/14	07/01/14	0
RTOrd - 0011765-21.2013.5.18.0281	07/01/14	14/05/14	127
RTOrd - 0011766-06.2013.5.18.0281	07/01/14	24/06/14	168
RTOrd - 0011767-54.2014.5.18.0281	17/09/14	17/09/14	0
RTOrd - 0011767-88.2013.5.18.0281	07/01/14	10/06/14	154
RTOrd - 0011768-39.2014.5.18.0281	17/09/14	17/09/14	0

**Legenda:**

1ª Aud.: Data da primeira audiência que ocorrer, Inicial ou UNA;

Enc. da Instrução: Data da conclusão para proferir sentença;

Prazo: Quantidade de dias decorridos da 1ª aud. até o encerramento da instrução.





## PRAZO MÉDIO ENTRE A 1ª AUDIÊNCIA E O ENCERRAMENTO DA INSTRUÇÃO - VARA DO TRABALHO DE INHUMAS

### VARA DO TRABALHO DE INHUMAS

#### ORDINÁRIO

Qtd	Prazo Médio
1.141	75,31

Nr. Processo	1ª Aud.	nc. Instruça	Prazo
RTOrd - 0011768-73.2013.5.18.0281	07/01/14	06/03/14	58
RTOrd - 0011769-24.2014.5.18.0281	18/09/14	18/09/14	0
RTOrd - 0011769-58.2013.5.18.0281	10/02/14	10/02/14	0
RTOrd - 0011770-43.2013.5.18.0281	08/01/14	08/08/14	212
RTOrd - 0011771-28.2013.5.18.0281	08/01/14	11/03/14	62
RTOrd - 0011771-91.2014.5.18.0281	18/09/14	26/09/14	8
RTOrd - 0011772-13.2013.5.18.0281	08/01/14	13/05/14	125
RTOrd - 0011773-61.2014.5.18.0281	18/09/14	18/09/14	0
RTOrd - 0011774-46.2014.5.18.0281	18/09/14	18/09/14	0
RTOrd - 0011774-80.2013.5.18.0281	08/01/14	25/06/14	168
RTOrd - 0011774-80.2013.5.18.0281	08/01/14	19/12/14	345
RTOrd - 0011775-31.2014.5.18.0281	18/09/14	21/11/14	64
RTOrd - 0011775-65.2013.5.18.0281	08/01/14	25/06/14	168
RTOrd - 0011778-20.2013.5.18.0281	08/01/14	08/08/14	212
RTOrd - 0011778-83.2014.5.18.0281	18/09/14	18/09/14	0
RTOrd - 0011779-05.2013.5.18.0281	08/01/14	04/07/14	177
RTOrd - 0011780-87.2013.5.18.0281	08/01/14	25/06/14	168
RTOrd - 0011781-38.2014.5.18.0281	22/09/14	17/11/14	56
RTOrd - 0011781-72.2013.5.18.0281	10/01/14	18/03/14	67
RTOrd - 0011783-42.2013.5.18.0281	10/01/14	18/03/14	67
RTOrd - 0011784-27.2013.5.18.0281	09/01/14	09/01/14	0
RTOrd - 0011785-12.2013.5.18.0281	13/01/14	21/03/14	67
RTOrd - 0011786-60.2014.5.18.0281	30/09/14	30/09/14	0
RTOrd - 0011787-45.2014.5.18.0281	30/09/14	30/09/14	0
RTOrd - 0011787-79.2013.5.18.0281	03/02/14	13/05/14	99

**Legenda:**

1ª Aud.: Data da primeira audiência que ocorrer, Inicial ou UNA;

Enc. da Instrução: Data da conclusão para proferir sentença;

Prazo: Quantidade de dias decorridos da 1ª aud. até o encerramento da instrução.



## PRAZO MÉDIO ENTRE A 1ª AUDIÊNCIA E O ENCERRAMENTO DA INSTRUÇÃO - VARA DO TRABALHO DE INHUMAS

### VARA DO TRABALHO DE INHUMAS

#### ORDINÁRIO

Qtd	Prazo Médio
1.141	75,31

Nr. Processo	1ª Aud.	nc. Instruçã	Prazo
RTOrd - 0011788-64.2013.5.18.0281	03/02/14	13/05/14	99
RTOrd - 0011789-49.2013.5.18.0281	10/02/14	29/09/14	231
RTOrd - 0011790-34.2013.5.18.0281	03/02/14	03/02/14	0
RTOrd - 0011790-97.2014.5.18.0281	22/09/14	22/09/14	0
RTOrd - 0011792-67.2014.5.18.0281	22/09/14	22/09/14	0
RTOrd - 0011793-52.2014.5.18.0281	22/09/14	18/11/14	57
RTOrd - 0011793-86.2013.5.18.0281	03/02/14	03/02/14	0
RTOrd - 0011794-37.2014.5.18.0281	22/09/14	21/11/14	60
RTOrd - 0011794-71.2013.5.18.0281	03/02/14	03/02/14	0
RTOrd - 0011795-22.2014.5.18.0281	22/09/14	22/09/14	0
RTOrd - 0011795-56.2013.5.18.0281	03/02/14	13/05/14	99
RTOrd - 0011796-41.2013.5.18.0281	03/02/14	03/02/14	0
RTOrd - 0011798-74.2014.5.18.0281	22/09/14	02/12/14	71
RTOrd - 0011800-44.2014.5.18.0281	22/09/14	21/11/14	60
RTOrd - 0011800-78.2013.5.18.0281	04/02/14	14/05/14	99
RTOrd - 0011801-63.2013.5.18.0281	04/02/14	04/02/14	0
RTOrd - 0011802-48.2013.5.18.0281	04/02/14	04/02/14	0
RTOrd - 0011803-33.2013.5.18.0281	04/02/14	04/02/14	0
RTOrd - 0011804-18.2013.5.18.0281	04/02/14	14/05/14	99
RTOrd - 0011805-03.2013.5.18.0281	04/02/14	14/05/14	99
RTOrd - 0011805-66.2014.5.18.0281	25/09/14	21/10/14	26
RTOrd - 0011807-70.2013.5.18.0281	05/02/14	05/02/14	0
RTOrd - 0011808-55.2013.5.18.0281	05/02/14	05/02/14	0
RTOrd - 0011809-40.2013.5.18.0281	05/02/14	05/02/14	0
RTOrd - 0011810-25.2013.5.18.0281	05/02/14	05/02/14	0

**Legenda:**

1ª Aud.: Data da primeira audiência que ocorrer, Inicial ou UNA;

Enc. da Instrução: Data da conclusão para proferir sentença;

Prazo: Quantidade de dias decorridos da 1ª aud. até o encerramento da instrução.



## PRAZO MÉDIO ENTRE A 1ª AUDIÊNCIA E O ENCERRAMENTO DA INSTRUÇÃO - VARA DO TRABALHO DE INHUMAS

### VARA DO TRABALHO DE INHUMAS

#### ORDINÁRIO

Qtd	Prazo Médio
1.141	75,31

Nr. Processo	1ª Aud.	nc. Instruça	Prazo
RTOOrd - 0011812-92.2013.5.18.0281	05/02/14	29/09/14	236
RTOOrd - 0011816-32.2013.5.18.0281	06/02/14	19/05/14	102
RTOOrd - 0011816-95.2014.5.18.0281	25/09/14	21/10/14	26
RTOOrd - 0011817-17.2013.5.18.0281	06/02/14	19/05/14	102
RTOOrd - 0011817-80.2014.5.18.0281	25/09/14	17/10/14	22
RTOOrd - 0011818-02.2013.5.18.0281	06/02/14	19/05/14	102
RTOOrd - 0011820-35.2014.5.18.0281	25/09/14	19/10/14	24
RTOOrd - 0011820-69.2013.5.18.0281	06/02/14	20/05/14	103
RTOOrd - 0011821-54.2013.5.18.0281	06/02/14	20/05/14	103
RTOOrd - 0011822-39.2013.5.18.0281	06/02/14	21/05/14	104
RTOOrd - 0011824-72.2014.5.18.0281	25/09/14	05/12/14	71
RTOOrd - 0011826-42.2014.5.18.0281	25/09/14	25/09/14	0
RTOOrd - 0011827-27.2014.5.18.0281	25/09/14	05/12/14	71
RTOOrd - 0011829-94.2014.5.18.0281	24/09/14	11/11/14	48
RTOOrd - 0011831-64.2014.5.18.0281	24/09/14	24/09/14	0
RTOOrd - 0011832-49.2014.5.18.0281	24/09/14	26/11/14	63
RTOOrd - 0011832-83.2013.5.18.0281	10/02/14	10/02/14	0
RTOOrd - 0011836-86.2014.5.18.0281	24/09/14	01/10/14	7
RTOOrd - 0011837-08.2013.5.18.0281	10/02/14	21/05/14	100
RTOOrd - 0011839-75.2013.5.18.0281	10/02/14	22/05/14	101
RTOOrd - 0011840-60.2013.5.18.0281	10/02/14	22/10/14	254
RTOOrd - 0011843-78.2014.5.18.0281	08/10/14	21/10/14	13
RTOOrd - 0011847-52.2013.5.18.0281	11/02/14	13/03/14	30
RTOOrd - 0011849-22.2013.5.18.0281	11/02/14	08/07/14	147
RTOOrd - 0011849-85.2014.5.18.0281	25/09/14	20/11/14	56

**Legenda:**

1ª Aud.: Data da primeira audiência que ocorrer, Inicial ou UNA;

Enc. da Instrução: Data da conclusão para proferir sentença;

Prazo: Quantidade de dias decorridos da 1ª aud. até o encerramento da instrução.



## PRAZO MÉDIO ENTRE A 1ª AUDIÊNCIA E O ENCERRAMENTO DA INSTRUÇÃO - VARA DO TRABALHO DE INHUMAS

### VARA DO TRABALHO DE INHUMAS

#### ORDINÁRIO

	Nr. Processo	1ª Aud.	Qtd	Prazo Médio
			1.141	75,31
	Nr. Processo	1ª Aud.	nc. Instruça	Prazo
	RTOOrd - 0011850-07.2013.5.18.0281	11/02/14	24/04/14	72
	RTOOrd - 0011850-70.2014.5.18.0281	25/09/14	25/11/14	61
	RTOOrd - 0011853-25.2014.5.18.0281	08/10/14	08/10/14	0
	RTOOrd - 0011853-59.2013.5.18.0281	11/02/14	19/05/14	97
	RTOOrd - 0011854-10.2014.5.18.0281	08/10/14	21/10/14	13
	RTOOrd - 0011856-77.2014.5.18.0281	29/09/14	28/11/14	60
	RTOOrd - 0011857-96.2013.5.18.0281	13/02/14	28/05/14	104
	RTOOrd - 0011857-96.2013.5.18.0281	13/02/14	24/06/14	131
	RTOOrd - 0011859-66.2013.5.18.0281	13/02/14	03/04/14	49
	RTOOrd - 0011860-17.2014.5.18.0281	30/09/14	04/12/14	65
	RTOOrd - 0011860-51.2013.5.18.0281	13/02/14	22/10/14	251
	RTOOrd - 0011864-54.2014.5.18.0281	30/09/14	26/11/14	57
	RTOOrd - 0011865-73.2013.5.18.0281	13/02/14	03/09/14	202
	RTOOrd - 0011867-43.2013.5.18.0281	13/02/14	19/05/14	95
	RTOOrd - 0011867-43.2013.5.18.0281	13/02/14	28/08/14	196
	RTOOrd - 0011868-28.2013.5.18.0281	13/02/14	13/02/14	0
	RTOOrd - 0011868-91.2014.5.18.0281	30/09/14	30/09/14	0
	RTOOrd - 0011869-13.2013.5.18.0281	13/02/14	28/05/14	104
	RTOOrd - 0011869-76.2014.5.18.0281	30/09/14	22/10/14	22
	RTOOrd - 0011870-95.2013.5.18.0281	13/02/14	28/05/14	104
	RTOOrd - 0011871-80.2013.5.18.0281	13/02/14	24/06/14	131
	RTOOrd - 0011872-65.2013.5.18.0281	13/02/14	28/05/14	104
	RTOOrd - 0011873-50.2013.5.18.0281	13/02/14	03/06/14	110
	RTOOrd - 0011874-35.2013.5.18.0281	13/02/14	28/05/14	104
	RTOOrd - 0011876-05.2013.5.18.0281	13/02/14	13/02/14	0

**Legenda:**  
1ª Aud.: Data da primeira audiência que ocorrer, Inicial ou UNA;  
Enc. da Instrução: Data da conclusão para proferir sentença;  
Prazo: Quantidade de dias decorridos da 1ª aud. até o encerramento da instrução.



## PRAZO MÉDIO ENTRE A 1ª AUDIÊNCIA E O ENCERRAMENTO DA INSTRUÇÃO - VARA DO TRABALHO DE INHUMAS

### VARA DO TRABALHO DE INHUMAS

#### ORDINÁRIO

Qtd	Prazo Médio
1.141	75,31

Nr. Processo	1ª Aud.	nc. Instruçã	Prazo
RTOrd - 0011877-53.2014.5.18.0281	01/10/14	01/10/14	0
RTOrd - 0011878-72.2013.5.18.0281	13/02/14	15/10/14	244
RTOrd - 0011880-42.2013.5.18.0281	17/02/14	11/04/14	53
RTOrd - 0011881-27.2013.5.18.0281	17/02/14	20/05/14	92
RTOrd - 0011885-30.2014.5.18.0281	02/10/14	28/11/14	57
RTOrd - 0011890-52.2014.5.18.0281	02/10/14	02/10/14	0
RTOrd - 0011893-07.2014.5.18.0281	06/10/14	19/10/14	13
RTOrd - 0011896-59.2014.5.18.0281	06/10/14	28/11/14	53
RTOrd - 0011902-66.2014.5.18.0281	06/10/14	06/10/14	0
RTOrd - 0011904-36.2014.5.18.0281	06/10/14	06/10/14	0
RTOrd - 0011913-95.2014.5.18.0281	06/10/14	01/12/14	56
RTOrd - 0011920-87.2014.5.18.0281	07/10/14	08/12/14	62
RTOrd - 0011921-72.2014.5.18.0281	08/10/14	08/10/14	0
RTOrd - 0011926-94.2014.5.18.0281	23/10/14	23/10/14	0
RTOrd - 0011932-04.2014.5.18.0281	17/10/14	20/10/14	3
RTOrd - 0011939-93.2014.5.18.0281	17/10/14	17/10/14	0
RTOrd - 0011941-63.2014.5.18.0281	17/10/14	17/10/14	0
RTOrd - 0011945-03.2014.5.18.0281	17/10/14	19/10/14	2
RTOrd - 0011946-85.2014.5.18.0281	17/10/14	19/10/14	2
RTOrd - 0011947-70.2014.5.18.0281	17/10/14	19/10/14	2
RTOrd - 0011948-55.2014.5.18.0281	17/10/14	19/10/14	2
RTOrd - 0011961-54.2014.5.18.0281	15/10/14	15/10/14	0
RTOrd - 0011962-39.2014.5.18.0281	16/10/14	16/10/14	0
RTOrd - 0011969-31.2014.5.18.0281	16/10/14	01/12/14	46
RTOrd - 0011977-08.2014.5.18.0281	20/10/14	20/10/14	0

**Legenda:**

1ª Aud.: Data da primeira audiência que ocorrer, Inicial ou UNA;

Enc. da Instrução: Data da conclusão para proferir sentença;

Prazo: Quantidade de dias decorridos da 1ª aud. até o encerramento da instrução.



## PRAZO MÉDIO ENTRE A 1ª AUDIÊNCIA E O ENCERRAMENTO DA INSTRUÇÃO - VARA DO TRABALHO DE INHUMAS

### VARA DO TRABALHO DE INHUMAS

#### ORDINÁRIO

Qtd	Prazo Médio
1.141	75,31

Nr. Processo	1ª Aud.	nc. Instruçã	Prazo
RTOOrd - 0011985-82.2014.5.18.0281	20/10/14	20/10/14	0
RTOOrd - 0011986-67.2014.5.18.0281	20/10/14	10/12/14	51
RTOOrd - 0011988-37.2014.5.18.0281	20/10/14	20/10/14	0
RTOOrd - 0011992-74.2014.5.18.0281	24/11/14	24/11/14	0
RTOOrd - 0011997-96.2014.5.18.0281	21/10/14	06/11/14	16
RTOOrd - 0012001-36.2014.5.18.0281	21/10/14	17/11/14	27
RTOOrd - 0012003-06.2014.5.18.0281	22/10/14	22/10/14	0
RTOOrd - 0012013-50.2014.5.18.0281	18/11/14	18/11/14	0
RTOOrd - 0012026-49.2014.5.18.0281	29/10/14	10/12/14	42
RTOOrd - 0012059-39.2014.5.18.0281	29/10/14	29/10/14	0
RTOOrd - 0012091-44.2014.5.18.0281	03/11/14	18/12/14	45
RTOOrd - 0012098-36.2014.5.18.0281	03/11/14	18/12/14	45
RTOOrd - 0012103-58.2014.5.18.0281	03/11/14	15/12/14	42
RTOOrd - 0012108-80.2014.5.18.0281	06/11/14	20/11/14	14
RTOOrd - 0012120-94.2014.5.18.0281	18/11/14	18/11/14	0
RTOOrd - 0012122-64.2014.5.18.0281	08/11/14	08/11/14	0
RTOOrd - 0012123-49.2014.5.18.0281	08/11/14	08/11/14	0
RTOOrd - 0012128-71.2014.5.18.0281	11/11/14	11/11/14	0
RTOOrd - 0012129-56.2014.5.18.0281	11/11/14	01/12/14	20
RTOOrd - 0012135-63.2014.5.18.0281	11/11/14	11/11/14	0
RTOOrd - 0012138-18.2014.5.18.0281	11/11/14	11/12/14	30
RTOOrd - 0012144-25.2014.5.18.0281	11/11/14	11/11/14	0
RTOOrd - 0012152-02.2014.5.18.0281	11/11/14	11/11/14	0
RTOOrd - 0012153-84.2014.5.18.0281	11/11/14	11/11/14	0
RTOOrd - 0012154-69.2014.5.18.0281	11/11/14	11/11/14	0

**Legenda:**

1ª Aud.: Data da primeira audiência que ocorrer, Inicial ou UNA;

Enc. da Instrução: Data da conclusão para proferir sentença;

Prazo: Quantidade de dias decorridos da 1ª aud. até o encerramento da instrução.



## PRAZO MÉDIO ENTRE A 1ª AUDIÊNCIA E O ENCERRAMENTO DA INSTRUÇÃO - VARA DO TRABALHO DE INHUMAS

### VARA DO TRABALHO DE INHUMAS

#### ORDINÁRIO

Qtd	Prazo Médio
1.141	75,31

Nr. Processo	1ª Aud.	nc. Instruça	Prazo
RTOrd - 0012155-54.2014.5.18.0281	11/11/14	11/11/14	0
RTOrd - 0012157-24.2014.5.18.0281	11/11/14	11/11/14	0
RTOrd - 0012158-09.2014.5.18.0281	11/11/14	11/11/14	0
RTOrd - 0012161-61.2014.5.18.0281	20/11/14	24/11/14	4
RTOrd - 0012162-46.2014.5.18.0281	18/11/14	18/11/14	0
RTOrd - 0012163-31.2014.5.18.0281	14/11/14	24/11/14	10
RTOrd - 0012166-83.2014.5.18.0281	14/11/14	14/11/14	0
RTOrd - 0012178-97.2014.5.18.0281	01/12/14	01/12/14	0
RTOrd - 0012181-52.2014.5.18.0281	14/11/14	28/11/14	14
RTOrd - 0012183-22.2014.5.18.0281	27/11/14	27/11/14	0
RTOrd - 0012189-29.2014.5.18.0281	14/11/14	14/11/14	0
RTOrd - 0012198-88.2014.5.18.0281	18/11/14	18/11/14	0
RTOrd - 0012206-65.2014.5.18.0281	18/12/14	18/12/14	0
RTOrd - 0012211-87.2014.5.18.0281	18/11/14	18/11/14	0
RTOrd - 0012218-79.2014.5.18.0281	19/11/14	19/11/14	0
RTOrd - 0012224-86.2014.5.18.0281	19/11/14	19/11/14	0
RTOrd - 0012232-63.2014.5.18.0281	20/11/14	20/11/14	0
RTOrd - 0012233-48.2014.5.18.0281	20/11/14	20/11/14	0
RTOrd - 0012234-33.2014.5.18.0281	20/11/14	20/11/14	0
RTOrd - 0012241-25.2014.5.18.0281	25/11/14	21/12/14	26
RTOrd - 0012243-92.2014.5.18.0281	25/11/14	02/12/14	7
RTOrd - 0012245-62.2014.5.18.0281	25/11/14	25/11/14	0
RTOrd - 0012248-17.2014.5.18.0281	25/11/14	25/11/14	0
RTOrd - 0012249-02.2014.5.18.0281	25/11/14	25/11/14	0
RTOrd - 0012251-69.2014.5.18.0281	18/12/14	19/12/14	1

**Legenda:**

1ª Aud.: Data da primeira audiência que ocorrer, Inicial ou UNA;

Enc. da Instrução: Data da conclusão para proferir sentença;

Prazo: Quantidade de dias decorridos da 1ª aud. até o encerramento da instrução.



## PRAZO MÉDIO ENTRE A 1ª AUDIÊNCIA E O ENCERRAMENTO DA INSTRUÇÃO - VARA DO TRABALHO DE INHUMAS

### VARA DO TRABALHO DE INHUMAS

#### ORDINÁRIO

Qtd	Prazo Médio
1.141	75,31

Nr. Processo	1ª Aud.	nc. Instruçã	Prazo
RTOrd - 0012252-54.2014.5.18.0281	25/11/14	25/11/14	0
RTOrd - 0012259-46.2014.5.18.0281	26/11/14	26/11/14	0
RTOrd - 0012295-88.2014.5.18.0281	02/12/14	02/12/14	0
RTOrd - 0012305-35.2014.5.18.0281	03/12/14	03/12/14	0
RTOrd - 0012310-57.2014.5.18.0281	03/12/14	03/12/14	0
RTOrd - 0012317-49.2014.5.18.0281	04/12/14	04/12/14	0
RTOrd - 0012319-19.2014.5.18.0281	04/12/14	04/12/14	0
RTOrd - 0012324-41.2014.5.18.0281	10/12/14	10/12/14	0
RTOrd - 0012344-32.2014.5.18.0281	11/12/14	15/12/14	4
RTOrd - 0012366-90.2014.5.18.0281	18/12/14	18/12/14	0
RTOrd - 0012371-15.2014.5.18.0281	18/12/14	18/12/14	0

**Legenda:**

**1ª Aud.:** Data da primeira audiência que ocorrer, Inicial ou UNA;

**Enc. da Instrução:** Data da conclusão para proferir sentença;

**Prazo:** Quantidade de dias decorridos da 1ª aud. até o encerramento da instrução.





## PRAZO MÉDIO ENTRE A 1ª AUDIÊNCIA E O ENCERRAMENTO DA INSTRUÇÃO - VARA DO TRABALHO DE INHUMAS

Data do encerramento da instrução entre 1/1/2014 e 31/12/2014 23:59:59

### Sem magistrado

#### ORDINÁRIO

Qtd	Prazo Médio
1.141	75,31

Nr. Processo	1ª Aud.	Enc. Instrução.	Prazo
ACC - 0012124-34.2014.5.18.0281	18/11/14	18/11/14	0
ACP - 0010713-53.2014.5.18.0281	28/05/14	25/09/14	120
ACP - 0010713-53.2014.5.18.0281	28/05/14	22/10/14	147
ACP - 0011731-46.2013.5.18.0281	03/02/14	03/02/14	0
ACP - 0012300-13.2014.5.18.0281	03/12/14	05/12/14	2
ConPag - 0010437-22.2014.5.18.0281	15/05/14	31/05/14	16
ConPag - 0010461-50.2014.5.18.0281	29/04/14	29/04/14	0
ConPag - 0010908-38.2014.5.18.0281	09/06/14	09/06/14	0
ConPag - 0010908-38.2014.5.18.0281	09/06/14	13/08/14	65
ConPag - 0011422-88.2014.5.18.0281	23/07/14	04/08/14	12
ConPag - 0011450-56.2014.5.18.0281	24/07/14	24/07/14	0
ConPag - 0011687-27.2013.5.18.0281	16/01/14	11/07/14	176
ConPag - 0011688-12.2013.5.18.0281	16/01/14	21/01/14	5
ConPag - 0011743-60.2013.5.18.0281	29/01/14	22/05/14	113
ConPag - 0011748-48.2014.5.18.0281	10/09/14	04/11/14	55
ConPag - 0011807-36.2014.5.18.0281	10/09/14	10/09/14	0
ConPag - 0011815-47.2013.5.18.0281	05/02/14	11/02/14	6
ConPag - 0012209-20.2014.5.18.0281	18/11/14	18/11/14	0
Pet - 0010170-50.2014.5.18.0281	21/02/14	21/02/14	0
Pet - 0010171-35.2014.5.18.0281	21/02/14	21/02/14	0
Pet - 0010178-27.2014.5.18.0281	21/02/14	21/02/14	0

**Legenda:**

**1ª Aud.:** Data da primeira audiência que ocorrer, Inicial ou UNA;

**Enc. da Instrução:** Data da conclusão para proferir sentença;

**Prazo:** Quantidade de dias decorridos da 1ª aud. até o encerramento da instrução.



## PRAZO MÉDIO ENTRE A 1ª AUDIÊNCIA E O ENCERRAMENTO DA INSTRUÇÃO - VARA DO TRABALHO DE INHUMAS

### Sem magistrado

#### ORDINÁRIO

Qtd	Prazo Médio
1.141	75,31

Nr. Processo	1ª Aud.	Enc. Instrução.	Prazo
Pet - 0010181-79.2014.5.18.0281	21/02/14	21/02/14	0
Pet - 0010184-34.2014.5.18.0281	21/02/14	21/02/14	0
Pet - 0010187-86.2014.5.18.0281	21/02/14	21/02/14	0
Pet - 0010191-26.2014.5.18.0281	21/02/14	21/02/14	0
Pet - 0010193-93.2014.5.18.0281	21/02/14	21/02/14	0
Pet - 0010194-78.2014.5.18.0281	21/02/14	21/02/14	0
Pet - 0010195-63.2014.5.18.0281	21/02/14	21/02/14	0
Pet - 0010199-03.2014.5.18.0281	21/02/14	21/02/14	0
Pet - 0010201-70.2014.5.18.0281	21/02/14	21/02/14	0
Pet - 0010206-92.2014.5.18.0281	21/02/14	21/02/14	0
Pet - 0010209-47.2014.5.18.0281	21/02/14	18/03/14	25
Pet - 0010213-84.2014.5.18.0281	21/02/14	21/02/14	0
Pet - 0010216-39.2014.5.18.0281	21/02/14	21/02/14	0
Pet - 0010220-76.2014.5.18.0281	04/03/14	04/03/14	0
Pet - 0010226-83.2014.5.18.0281	04/03/14	04/03/14	0
Pet - 0010237-15.2014.5.18.0281	04/03/14	24/03/14	20
Pet - 0010246-74.2014.5.18.0281	04/03/14	18/03/14	14
Pet - 0011372-96.2013.5.18.0281	27/11/13	11/02/14	76
Pet - 0011403-19.2013.5.18.0281	27/11/13	11/02/14	76
Pet - 0011549-60.2013.5.18.0281	27/01/14	27/01/14	0
Pet - 0011700-26.2013.5.18.0281	28/01/14	28/01/14	0
Pet - 0011777-35.2013.5.18.0281	05/02/14	05/02/14	0
Pet - 0011838-90.2013.5.18.0281	11/02/14	11/02/14	0
RTAlç - 0010024-09.2014.5.18.0281	27/01/14	27/01/14	0

**Legenda:**  
1ª Aud.: Data da primeira audiência que ocorrer, Inicial ou UNA;  
Enc. da Instrução: Data da conclusão para proferir sentença;  
Prazo: Quantidade de dias decorridos da 1ª aud. até o encerramento da instrução.



## PRAZO MÉDIO ENTRE A 1ª AUDIÊNCIA E O ENCERRAMENTO DA INSTRUÇÃO - VARA DO TRABALHO DE INHUMAS

### Sem magistrado

#### ORDINÁRIO

Qtd	Prazo Médio
1.141	75,31

Nr. Processo	1ª Aud.	Enc. Instrução.	Prazo
RTAlç - 0010038-90.2014.5.18.0281	24/02/14	11/06/14	107
RTAlç - 0010092-56.2014.5.18.0281	04/02/14	04/02/14	0
RTAlç - 0010092-56.2014.5.18.0281	04/02/14	25/05/14	110
RTAlç - 0010110-77.2014.5.18.0281	05/02/14	05/02/14	0
RTAlç - 0010160-06.2014.5.18.0281	11/02/14	11/02/14	0
RTAlç - 0010299-55.2014.5.18.0281	17/02/14	17/02/14	0
RTAlç - 0010386-11.2014.5.18.0281	09/04/14	07/07/14	89
RTAlç - 0010465-87.2014.5.18.0281	28/05/14	05/06/14	8
RTAlç - 0010626-97.2014.5.18.0281	21/05/14	24/10/14	156
RTAlç - 0010672-86.2014.5.18.0281	23/04/14	01/06/14	39
RTAlç - 0010779-33.2014.5.18.0281	19/05/14	19/05/14	0
RTAlç - 0010950-87.2014.5.18.0281	09/06/14	11/06/14	2
RTAlç - 0010952-57.2014.5.18.0281	09/06/14	14/08/14	66
RTAlç - 0011084-17.2014.5.18.0281	02/09/14	02/09/14	0
RTAlç - 0011158-71.2014.5.18.0281	14/07/14	14/07/14	0
RTAlç - 0011472-17.2014.5.18.0281	29/07/14	10/10/14	73
RTAlç - 0011476-54.2014.5.18.0281	29/07/14	10/10/14	73
RTAlç - 0011537-12.2014.5.18.0281	31/07/14	31/07/14	0
RTAlç - 0011826-76.2013.5.18.0281	16/01/14	16/01/14	0
RTAlç - 0011862-21.2013.5.18.0281	22/01/14	22/01/14	0
RTAlç - 0011867-09.2014.5.18.0281	29/09/14	29/09/14	0
RTAlç - 0011950-25.2014.5.18.0281	15/10/14	15/10/14	0
RTAlç - 0011951-10.2014.5.18.0281	15/10/14	15/10/14	0
RTAlç - 0011953-77.2014.5.18.0281	15/10/14	15/10/14	0

**Legenda:**  
1ª Aud.: Data da primeira audiência que ocorrer, Inicial ou UNA;  
Enc. da Instrução: Data da conclusão para proferir sentença;  
Prazo: Quantidade de dias decorridos da 1ª aud. até o encerramento da instrução.



## PRAZO MÉDIO ENTRE A 1ª AUDIÊNCIA E O ENCERRAMENTO DA INSTRUÇÃO - VARA DO TRABALHO DE INHUMAS

### Sem magistrado

#### ORDINÁRIO

Qtd	Prazo Médio
1.141	75,31

Nr. Processo	1ª Aud.	Enc. Instrução.	Prazo
RTAlç - 0011957-17.2014.5.18.0281	15/10/14	15/10/14	0
RTAlç - 0012148-62.2014.5.18.0281	11/11/14	11/11/14	0
RTAlç - 0012149-47.2014.5.18.0281	11/11/14	11/11/14	0
RTAlç - 0012150-32.2014.5.18.0281	11/11/14	11/11/14	0
RTOrd - 0010009-40.2014.5.18.0281	18/02/14	18/02/14	0
RTOrd - 0010010-25.2014.5.18.0281	18/02/14	10/06/14	112
RTOrd - 0010011-10.2014.5.18.0281	18/02/14	10/06/14	112
RTOrd - 0010013-77.2014.5.18.0281	20/02/14	20/03/14	28
RTOrd - 0010015-47.2014.5.18.0281	18/02/14	18/02/14	0
RTOrd - 0010019-84.2014.5.18.0281	18/02/14	11/06/14	113
RTOrd - 0010020-69.2014.5.18.0281	18/02/14	18/02/14	0
RTOrd - 0010021-54.2014.5.18.0281	19/02/14	11/06/14	112
RTOrd - 0010023-24.2014.5.18.0281	19/02/14	06/10/14	229
RTOrd - 0010026-76.2014.5.18.0281	19/02/14	16/06/14	117
RTOrd - 0010033-68.2014.5.18.0281	24/02/14	24/02/14	0
RTOrd - 0010034-53.2014.5.18.0281	07/03/14	22/05/14	76
RTOrd - 0010035-38.2014.5.18.0281	20/02/14	20/02/14	0
RTOrd - 0010036-23.2014.5.18.0281	20/02/14	18/08/14	179
RTOrd - 0010040-71.2014.5.18.0051	20/02/14	20/10/14	242
RTOrd - 0010043-15.2014.5.18.0281	20/02/14	20/02/14	0
RTOrd - 0010044-97.2014.5.18.0281	21/02/14	21/02/14	0
RTOrd - 0010047-52.2014.5.18.0281	24/02/14	03/06/14	99
RTOrd - 0010050-07.2014.5.18.0281	24/02/14	24/02/14	0
RTOrd - 0010056-50.2013.5.18.0054	28/02/13	24/06/14	481

**Legenda:**  
1ª Aud.: Data da primeira audiência que ocorrer, Inicial ou UNA;  
Enc. da Instrução: Data da conclusão para proferir sentença;  
Prazo: Quantidade de dias decorridos da 1ª aud. até o encerramento da instrução.



## PRAZO MÉDIO ENTRE A 1ª AUDIÊNCIA E O ENCERRAMENTO DA INSTRUÇÃO - VARA DO TRABALHO DE INHUMAS

### Sem magistrado

#### ORDINÁRIO

Qtd	Prazo Médio
1.141	75,31

Nr. Processo	1ª Aud.	Enc. Instrução.	Prazo
RTOrd - 0010057-96.2014.5.18.0281	24/02/14	09/06/14	105
RTOrd - 0010060-51.2014.5.18.0281	25/02/14	07/07/14	132
RTOrd - 0010064-88.2014.5.18.0281	25/02/14	16/06/14	111
RTOrd - 0010065-73.2014.5.18.0281	25/02/14	18/06/14	113
RTOrd - 0010067-43.2014.5.18.0281	25/02/14	11/06/14	106
RTOrd - 0010068-28.2014.5.18.0281	25/02/14	11/06/14	106
RTOrd - 0010069-13.2014.5.18.0281	25/02/14	11/06/14	106
RTOrd - 0010073-50.2014.5.18.0281	26/02/14	23/06/14	117
RTOrd - 0010076-05.2014.5.18.0281	26/02/14	16/09/14	202
RTOrd - 0010079-57.2014.5.18.0281	26/02/14	18/07/14	142
RTOrd - 0010080-42.2014.5.18.0281	21/05/14	21/05/14	0
RTOrd - 0010080-42.2014.5.18.0281	21/05/14	11/09/14	113
RTOrd - 0010082-12.2014.5.18.0281	27/02/14	18/07/14	141
RTOrd - 0010083-94.2014.5.18.0281	27/02/14	27/02/14	0
RTOrd - 0010085-64.2014.5.18.0281	27/02/14	27/02/14	0
RTOrd - 0010087-34.2014.5.18.0281	27/02/14	27/02/14	0
RTOrd - 0010088-19.2014.5.18.0281	27/02/14	27/02/14	0
RTOrd - 0010088-19.2014.5.18.0281	27/02/14	25/05/14	87
RTOrd - 0010089-04.2014.5.18.0281	27/02/14	01/07/14	124
RTOrd - 0010091-71.2014.5.18.0281	27/02/14	18/07/14	141
RTOrd - 0010094-26.2014.5.18.0281	07/03/14	03/07/14	118
RTOrd - 0010096-93.2014.5.18.0281	07/03/14	07/03/14	0
RTOrd - 0010098-63.2014.5.18.0281	07/03/14	18/07/14	133
RTOrd - 0010099-48.2014.5.18.0281	07/03/14	07/03/14	0

**Legenda:**  
1ª Aud.: Data da primeira audiência que ocorrer, Inicial ou UNA;  
Enc. da Instrução: Data da conclusão para proferir sentença;  
Prazo: Quantidade de dias decorridos da 1ª aud. até o encerramento da instrução.



## PRAZO MÉDIO ENTRE A 1ª AUDIÊNCIA E O ENCERRAMENTO DA INSTRUÇÃO - VARA DO TRABALHO DE INHUMAS

### Sem magistrado

#### ORDINÁRIO

Qtd	Prazo Médio
1.141	75,31

Nr. Processo	1ª Aud.	Enc. Instrução.	Prazo
RTOrd - 0010100-33.2014.5.18.0281	07/03/14	18/07/14	133
RTOrd - 0010102-03.2014.5.18.0281	11/03/14	11/03/14	0
RTOrd - 0010109-92.2014.5.18.0281	14/07/14	14/07/14	0
RTOrd - 0010112-47.2014.5.18.0281	11/03/14	14/07/14	125
RTOrd - 0010121-09.2014.5.18.0281	12/03/14	24/03/14	12
RTOrd - 0010122-91.2014.5.18.0281	12/03/14	13/08/14	154
RTOrd - 0010123-76.2014.5.18.0281	12/03/14	13/08/14	154
RTOrd - 0010127-16.2014.5.18.0281	12/03/14	13/08/14	154
RTOrd - 0010129-20.2013.5.18.0281	15/04/13	17/02/14	308
RTOrd - 0010129-20.2013.5.18.0281	15/04/13	06/03/14	325
RTOrd - 0010135-90.2014.5.18.0281	13/03/14	13/08/14	153
RTOrd - 0010135-98.2014.5.18.0052	19/03/14	11/11/14	237
RTOrd - 0010136-75.2014.5.18.0281	13/03/14	21/07/14	130
RTOrd - 0010137-60.2014.5.18.0281	13/03/14	13/03/14	0
RTOrd - 0010138-45.2014.5.18.0281	13/03/14	06/10/14	207
RTOrd - 0010139-30.2014.5.18.0281	13/03/14	22/09/14	193
RTOrd - 0010141-97.2014.5.18.0281	13/03/14	28/05/14	76
RTOrd - 0010142-82.2014.5.18.0281	17/03/14	21/07/14	126
RTOrd - 0010143-10.2014.5.18.0009	07/05/14	04/09/14	120
RTOrd - 0010143-67.2014.5.18.0281	17/03/14	01/08/14	137
RTOrd - 0010144-52.2014.5.18.0281	17/03/14	11/11/14	239
RTOrd - 0010145-37.2014.5.18.0281	17/03/14	25/07/14	130
RTOrd - 0010146-22.2014.5.18.0281	17/03/14	24/07/14	129
RTOrd - 0010148-89.2014.5.18.0281	17/03/14	04/08/14	140

**Legenda:**  
1ª Aud.: Data da primeira audiência que ocorrer, Inicial ou UNA;  
Enc. da Instrução: Data da conclusão para proferir sentença;  
Prazo: Quantidade de dias decorridos da 1ª aud. até o encerramento da instrução.



## PRAZO MÉDIO ENTRE A 1ª AUDIÊNCIA E O ENCERRAMENTO DA INSTRUÇÃO - VARA DO TRABALHO DE INHUMAS

### Sem magistrado

#### ORDINÁRIO

Qtd	Prazo Médio
1.141	75,31

Nr. Processo	1ª Aud.	Enc. Instrução.	Prazo
RTOrd - 0010150-59.2014.5.18.0281	17/03/14	17/03/14	0
RTOrd - 0010151-44.2014.5.18.0281	17/03/14	13/08/14	149
RTOrd - 0010154-96.2014.5.18.0281	17/03/14	29/07/14	134
RTOrd - 0010161-88.2014.5.18.0281	18/03/14	13/08/14	148
RTOrd - 0010162-73.2014.5.18.0281	18/03/14	27/08/14	162
RTOrd - 0010164-43.2014.5.18.0281	18/03/14	08/08/14	143
RTOrd - 0010165-28.2014.5.18.0281	18/03/14	08/08/14	143
RTOrd - 0010166-13.2014.5.18.0281	18/03/14	16/07/14	120
RTOrd - 0010172-20.2014.5.18.0281	07/04/14	17/09/14	163
RTOrd - 0010173-69.2014.5.18.0001	26/03/14	10/11/14	229
RTOrd - 0010186-53.2014.5.18.0006	26/03/14	13/08/14	140
RTOrd - 0010197-33.2014.5.18.0281	10/04/14	10/04/14	0
RTOrd - 0010211-62.2013.5.18.0051	04/04/13	04/06/14	426
RTOrd - 0010236-67.2014.5.18.0010	30/04/14	30/04/14	0
RTOrd - 0010252-81.2014.5.18.0281	10/04/14	01/10/14	174
RTOrd - 0010253-66.2014.5.18.0281	10/04/14	10/04/14	0
RTOrd - 0010255-36.2014.5.18.0281	10/04/14	21/10/14	194
RTOrd - 0010257-06.2014.5.18.0281	08/04/14	08/09/14	153
RTOrd - 0010258-88.2014.5.18.0281	10/04/14	07/10/14	180
RTOrd - 0010259-73.2014.5.18.0281	10/04/14	07/10/14	180
RTOrd - 0010260-58.2014.5.18.0281	20/03/14	05/08/14	138
RTOrd - 0010261-43.2014.5.18.0281	20/03/14	05/08/14	138
RTOrd - 0010262-28.2014.5.18.0281	20/03/14	05/08/14	138
RTOrd - 0010263-13.2014.5.18.0281	20/03/14	05/08/14	138

**Legenda:**  
1ª Aud.: Data da primeira audiência que ocorrer, Inicial ou UNA;  
Enc. da Instrução: Data da conclusão para proferir sentença;  
Prazo: Quantidade de dias decorridos da 1ª aud. até o encerramento da instrução.



## PRAZO MÉDIO ENTRE A 1ª AUDIÊNCIA E O ENCERRAMENTO DA INSTRUÇÃO - VARA DO TRABALHO DE INHUMAS

### Sem magistrado

#### ORDINÁRIO

Qtd	Prazo Médio
1.141	75,31

Nr. Processo	1ª Aud.	Enc. Instrução.	Prazo
RTOrd - 0010264-95.2014.5.18.0281	20/03/14	06/08/14	139
RTOrd - 0010265-80.2014.5.18.0281	20/03/14	06/08/14	139
RTOrd - 0010266-65.2014.5.18.0281	20/03/14	20/03/14	0
RTOrd - 0010267-50.2014.5.18.0281	20/03/14	06/08/14	139
RTOrd - 0010268-35.2014.5.18.0281	20/03/14	20/08/14	153
RTOrd - 0010269-20.2014.5.18.0281	20/03/14	04/08/14	137
RTOrd - 0010270-05.2014.5.18.0281	27/03/14	13/08/14	139
RTOrd - 0010271-87.2014.5.18.0281	27/03/14	13/08/14	139
RTOrd - 0010272-72.2014.5.18.0281	27/03/14	21/07/14	116
RTOrd - 0010272-72.2014.5.18.0281	27/03/14	13/08/14	139
RTOrd - 0010273-57.2014.5.18.0281	27/03/14	13/08/14	139
RTOrd - 0010274-42.2014.5.18.0281	27/03/14	18/08/14	144
RTOrd - 0010275-27.2014.5.18.0281	27/03/14	18/08/14	144
RTOrd - 0010276-12.2014.5.18.0281	27/03/14	12/08/14	138
RTOrd - 0010277-94.2014.5.18.0281	27/03/14	18/08/14	144
RTOrd - 0010278-79.2014.5.18.0281	27/03/14	19/08/14	145
RTOrd - 0010279-64.2014.5.18.0281	27/03/14	19/08/14	145
RTOrd - 0010280-49.2014.5.18.0281	27/03/14	19/08/14	145
RTOrd - 0010281-34.2014.5.18.0281	27/03/14	27/11/14	245
RTOrd - 0010282-19.2014.5.18.0281	27/03/14	18/08/14	144
RTOrd - 0010283-04.2014.5.18.0281	27/03/14	18/08/14	144
RTOrd - 0010284-86.2014.5.18.0281	27/03/14	18/08/14	144
RTOrd - 0010285-16.2013.5.18.0052	16/04/13	03/04/14	352
RTOrd - 0010287-02.2014.5.18.0003	08/04/14	18/08/14	132

**Legenda:**  
1ª Aud.: Data da primeira audiência que ocorrer, Inicial ou UNA;  
Enc. da Instrução: Data da conclusão para proferir sentença;  
Prazo: Quantidade de dias decorridos da 1ª aud. até o encerramento da instrução.





## PRAZO MÉDIO ENTRE A 1ª AUDIÊNCIA E O ENCERRAMENTO DA INSTRUÇÃO - VARA DO TRABALHO DE INHUMAS

Sem magistrado

ORDINÁRIO

Qtd	Prazo Médio
1.141	75,31

Nr. Processo	1ª Aud.	Enc. Instrução.	Prazo
RTOrd - 0010287-77.2013.5.18.0054	19/04/13	26/02/14	313
RTOrd - 0010288-26.2014.5.18.0281	27/03/14	30/10/14	217
RTOrd - 0010289-11.2014.5.18.0281	27/03/14	09/10/14	196
RTOrd - 0010289-33.2014.5.18.0015	02/04/14	17/10/14	198
RTOrd - 0010291-78.2014.5.18.0281	27/03/14	18/08/14	144
RTOrd - 0010292-63.2014.5.18.0281	27/03/14	18/08/14	144
RTOrd - 0010293-48.2014.5.18.0281	27/03/14	04/09/14	161
RTOrd - 0010294-33.2014.5.18.0281	27/03/14	03/09/14	160
RTOrd - 0010294-33.2014.5.18.0281	27/03/14	28/10/14	215
RTOrd - 0010295-18.2014.5.18.0281	27/03/14	03/09/14	160
RTOrd - 0010303-92.2014.5.18.0281	28/03/14	05/12/14	252
RTOrd - 0010304-77.2014.5.18.0281	27/03/14	27/11/14	245
RTOrd - 0010311-69.2014.5.18.0281	27/03/14	05/09/14	162
RTOrd - 0010314-24.2014.5.18.0281	01/04/14	07/11/14	220
RTOrd - 0010317-76.2014.5.18.0281	01/04/14	01/04/14	0
RTOrd - 0010322-98.2014.5.18.0281	01/04/14	02/09/14	154
RTOrd - 0010324-68.2014.5.18.0281	01/04/14	10/04/14	9
RTOrd - 0010330-75.2014.5.18.0281	01/04/14	03/09/14	155
RTOrd - 0010331-60.2014.5.18.0281	01/04/14	01/04/14	0
RTOrd - 0010340-22.2014.5.18.0281	02/04/14	14/08/14	134
RTOrd - 0010342-89.2014.5.18.0281	02/04/14	14/08/14	134
RTOrd - 0010343-74.2014.5.18.0281	02/07/14	02/09/14	62
RTOrd - 0010346-29.2014.5.18.0281	04/04/14	15/09/14	164
RTOrd - 0010349-81.2014.5.18.0281	03/04/14	03/04/14	0

**Legenda:**  
1ª Aud.: Data da primeira audiência que ocorrer, Inicial ou UNA;  
Enc. da Instrução: Data da conclusão para proferir sentença;  
Prazo: Quantidade de dias decorridos da 1ª aud. até o encerramento da instrução.



## PRAZO MÉDIO ENTRE A 1ª AUDIÊNCIA E O ENCERRAMENTO DA INSTRUÇÃO - VARA DO TRABALHO DE INHUMAS

### Sem magistrado

#### ORDINÁRIO

Qtd	Prazo Médio
1.141	75,31

Nr. Processo	1ª Aud.	Enc. Instrução.	Prazo
RTOrd - 0010349-81.2014.5.18.0281	03/04/14	18/06/14	76
RTOrd - 0010351-51.2014.5.18.0281	04/04/14	03/10/14	182
RTOrd - 0010356-73.2014.5.18.0281	04/04/14	07/05/14	33
RTOrd - 0010357-58.2014.5.18.0281	04/04/14	10/11/14	220
RTOrd - 0010358-43.2014.5.18.0281	07/04/14	04/11/14	211
RTOrd - 0010360-13.2014.5.18.0281	07/04/14	09/10/14	185
RTOrd - 0010361-95.2014.5.18.0281	07/04/14	22/10/14	198
RTOrd - 0010364-50.2014.5.18.0281	07/04/14	31/10/14	207
RTOrd - 0010365-35.2014.5.18.0281	07/04/14	01/06/14	55
RTOrd - 0010366-20.2014.5.18.0281	07/04/14	07/04/14	0
RTOrd - 0010367-05.2014.5.18.0281	07/04/14	03/10/14	179
RTOrd - 0010368-87.2014.5.18.0281	08/04/14	08/04/14	0
RTOrd - 0010369-72.2014.5.18.0281	08/04/14	28/11/14	234
RTOrd - 0010374-94.2014.5.18.0281	08/04/14	27/08/14	141
RTOrd - 0010374-94.2014.5.18.0281	08/04/14	24/10/14	199
RTOrd - 0010377-49.2014.5.18.0281	08/04/14	08/04/14	0
RTOrd - 0010382-71.2014.5.18.0281	08/04/14	19/10/14	194
RTOrd - 0010385-26.2014.5.18.0281	09/04/14	22/09/14	166
RTOrd - 0010390-48.2014.5.18.0281	09/04/14	09/04/14	0
RTOrd - 0010391-33.2014.5.18.0281	09/04/14	09/04/14	0
RTOrd - 0010394-85.2014.5.18.0281	09/04/14	30/06/14	82
RTOrd - 0010395-70.2014.5.18.0281	09/04/14	09/10/14	183
RTOrd - 0010396-55.2014.5.18.0281	09/04/14	10/11/14	215
RTOrd - 0010398-59.2013.5.18.0281	25/06/13	21/05/14	330

**Legenda:**  
1ª Aud.: Data da primeira audiência que ocorrer, Inicial ou UNA;  
Enc. da Instrução: Data da conclusão para proferir sentença;  
Prazo: Quantidade de dias decorridos da 1ª aud. até o encerramento da instrução.



## PRAZO MÉDIO ENTRE A 1ª AUDIÊNCIA E O ENCERRAMENTO DA INSTRUÇÃO - VARA DO TRABALHO DE INHUMAS

Sem magistrado

ORDINÁRIO

Qtd	Prazo Médio
1.141	75,31

Nr. Processo	1ª Aud.	Enc. Instrução.	Prazo
RTOrd - 0010418-16.2014.5.18.0281	22/04/14	01/10/14	162
RTOrd - 0010419-98.2014.5.18.0281	13/03/14	11/04/14	29
RTOrd - 0010420-83.2014.5.18.0281	22/04/14	16/10/14	177
RTOrd - 0010449-36.2014.5.18.0281	28/04/14	28/04/14	0
RTOrd - 0010449-36.2014.5.18.0281	28/04/14	21/07/14	84
RTOrd - 0010456-28.2014.5.18.0281	28/04/14	09/06/14	42
RTOrd - 0010457-13.2014.5.18.0281	29/04/14	22/10/14	176
RTOrd - 0010458-95.2014.5.18.0281	29/04/14	16/09/14	140
RTOrd - 0010459-80.2014.5.18.0281	29/04/14	29/04/14	0
RTOrd - 0010459-80.2014.5.18.0281	29/04/14	02/07/14	64
RTOrd - 0010463-20.2014.5.18.0281	29/04/14	10/09/14	134
RTOrd - 0010464-05.2014.5.18.0281	29/04/14	09/09/14	133
RTOrd - 0010466-72.2014.5.18.0281	29/04/14	29/04/14	0
RTOrd - 0010469-27.2014.5.18.0281	06/05/14	18/08/14	104
RTOrd - 0010470-12.2014.5.18.0281	06/05/14	18/08/14	104
RTOrd - 0010471-94.2014.5.18.0281	11/03/14	26/09/14	199
RTOrd - 0010472-79.2014.5.18.0281	06/05/14	26/08/14	112
RTOrd - 0010473-64.2014.5.18.0281	06/05/14	01/09/14	118
RTOrd - 0010474-49.2014.5.18.0281	30/04/14	06/10/14	159
RTOrd - 0010475-34.2014.5.18.0281	06/05/14	02/09/14	119
RTOrd - 0010476-19.2014.5.18.0281	06/05/14	06/10/14	153
RTOrd - 0010477-04.2014.5.18.0281	06/05/14	08/08/14	94
RTOrd - 0010491-85.2014.5.18.0281	21/07/14	21/07/14	0
RTOrd - 0010492-70.2014.5.18.0281	21/07/14	08/10/14	79

**Legenda:**  
1ª Aud.: Data da primeira audiência que ocorrer, Inicial ou UNA;  
Enc. da Instrução: Data da conclusão para proferir sentença;  
Prazo: Quantidade de dias decorridos da 1ª aud. até o encerramento da instrução.



## PRAZO MÉDIO ENTRE A 1ª AUDIÊNCIA E O ENCERRAMENTO DA INSTRUÇÃO - VARA DO TRABALHO DE INHUMAS

### Sem magistrado

#### ORDINÁRIO

Qtd	Prazo Médio
1.141	75,31

Nr. Processo	1ª Aud.	Enc. Instrução.	Prazo
RTOrd - 0010493-55.2014.5.18.0281	21/07/14	08/10/14	79
RTOrd - 0010494-40.2014.5.18.0281	21/07/14	08/10/14	79
RTOrd - 0010495-25.2014.5.18.0281	21/07/14	08/10/14	79
RTOrd - 0010497-92.2014.5.18.0281	21/07/14	29/09/14	70
RTOrd - 0010501-32.2014.5.18.0281	07/05/14	07/05/14	0
RTOrd - 0010502-17.2014.5.18.0281	07/05/14	06/11/14	183
RTOrd - 0010504-84.2014.5.18.0281	07/05/14	21/10/14	167
RTOrd - 0010505-69.2014.5.18.0281	07/05/14	07/05/14	0
RTOrd - 0010506-54.2014.5.18.0281	07/05/14	11/11/14	188
RTOrd - 0010508-24.2014.5.18.0281	07/05/14	07/05/14	0
RTOrd - 0010514-31.2014.5.18.0281	07/05/14	07/05/14	0
RTOrd - 0010517-83.2014.5.18.0281	08/05/14	26/08/14	110
RTOrd - 0010520-38.2014.5.18.0281	08/05/14	08/05/14	0
RTOrd - 0010521-23.2014.5.18.0281	08/05/14	13/11/14	189
RTOrd - 0010522-08.2014.5.18.0281	08/05/14	08/05/14	0
RTOrd - 0010526-45.2014.5.18.0281	13/05/14	02/10/14	142
RTOrd - 0010527-30.2014.5.18.0281	13/05/14	23/05/14	10
RTOrd - 0010528-15.2014.5.18.0281	13/05/14	23/05/14	10
RTOrd - 0010530-82.2014.5.18.0281	13/05/14	26/09/14	136
RTOrd - 0010532-52.2014.5.18.0281	13/05/14	13/11/14	184
RTOrd - 0010533-37.2014.5.18.0281	13/05/14	29/10/14	169
RTOrd - 0010534-22.2014.5.18.0281	13/05/14	06/10/14	146
RTOrd - 0010538-59.2014.5.18.0281	14/05/14	21/11/14	191
RTOrd - 0010539-44.2014.5.18.0281	27/03/14	27/03/14	0

**Legenda:**  
1ª Aud.: Data da primeira audiência que ocorrer, Inicial ou UNA;  
Enc. da Instrução: Data da conclusão para proferir sentença;  
Prazo: Quantidade de dias decorridos da 1ª aud. até o encerramento da instrução.



## PRAZO MÉDIO ENTRE A 1ª AUDIÊNCIA E O ENCERRAMENTO DA INSTRUÇÃO - VARA DO TRABALHO DE INHUMAS

### Sem magistrado

#### ORDINÁRIO

Qtd	Prazo Médio
1.141	75,31

Nr. Processo	1ª Aud.	Enc. Instrução.	Prazo
RTOrd - 0010540-29.2014.5.18.0281	14/05/14	14/05/14	0
RTOrd - 0010541-14.2014.5.18.0281	14/05/14	14/05/14	0
RTOrd - 0010542-96.2014.5.18.0281	14/05/14	20/05/14	6
RTOrd - 0010543-81.2014.5.18.0281	14/05/14	14/05/14	0
RTOrd - 0010545-51.2014.5.18.0281	14/05/14	14/05/14	0
RTOrd - 0010552-43.2014.5.18.0281	23/04/14	23/04/14	0
RTOrd - 0010555-95.2014.5.18.0281	24/04/14	10/11/14	200
RTOrd - 0010556-80.2014.5.18.0281	24/04/14	24/04/14	0
RTOrd - 0010558-50.2014.5.18.0281	14/05/14	14/05/14	0
RTOrd - 0010559-35.2014.5.18.0281	14/05/14	25/10/14	164
RTOrd - 0010560-20.2014.5.18.0281	26/05/14	12/11/14	170
RTOrd - 0010562-87.2014.5.18.0281	14/05/14	20/05/14	6
RTOrd - 0010563-72.2014.5.18.0281	14/05/14	23/06/14	40
RTOrd - 0010564-57.2014.5.18.0281	14/05/14	01/07/14	48
RTOrd - 0010565-42.2014.5.18.0281	14/05/14	23/05/14	9
RTOrd - 0010566-27.2014.5.18.0281	14/05/14	02/06/14	19
RTOrd - 0010567-12.2014.5.18.0281	14/05/14	31/05/14	17
RTOrd - 0010571-49.2014.5.18.0281	19/05/14	29/10/14	163
RTOrd - 0010572-34.2014.5.18.0281	19/05/14	10/11/14	175
RTOrd - 0010578-41.2014.5.18.0281	24/04/14	18/05/14	24
RTOrd - 0010579-26.2014.5.18.0281	24/04/14	21/10/14	180
RTOrd - 0010580-11.2014.5.18.0281	28/04/14	02/06/14	35
RTOrd - 0010581-93.2014.5.18.0281	28/04/14	02/06/14	35
RTOrd - 0010582-78.2014.5.18.0281	28/04/14	15/07/14	78

**Legenda:**  
1ª Aud.: Data da primeira audiência que ocorrer, Inicial ou UNA;  
Enc. da Instrução: Data da conclusão para proferir sentença;  
Prazo: Quantidade de dias decorridos da 1ª aud. até o encerramento da instrução.



## PRAZO MÉDIO ENTRE A 1ª AUDIÊNCIA E O ENCERRAMENTO DA INSTRUÇÃO - VARA DO TRABALHO DE INHUMAS

### Sem magistrado

#### ORDINÁRIO

Qtd	Prazo Médio
1.141	75,31

Nr. Processo	1ª Aud.	Enc. Instrução.	Prazo
RTOrd - 0010583-63.2014.5.18.0281	28/04/14	28/04/14	0
RTOrd - 0010584-48.2014.5.18.0281	28/04/14	15/07/14	78
RTOrd - 0010586-18.2014.5.18.0281	19/05/14	19/05/14	0
RTOrd - 0010587-03.2014.5.18.0281	19/05/14	19/05/14	0
RTOrd - 0010588-85.2014.5.18.0281	19/05/14	19/05/14	0
RTOrd - 0010589-70.2014.5.18.0281	19/05/14	19/05/14	0
RTOrd - 0010590-55.2014.5.18.0281	19/05/14	19/05/14	0
RTOrd - 0010592-25.2014.5.18.0281	19/05/14	19/05/14	0
RTOrd - 0010597-47.2014.5.18.0281	19/05/14	15/10/14	149
RTOrd - 0010602-69.2014.5.18.0281	20/05/14	01/09/14	104
RTOrd - 0010603-54.2014.5.18.0281	20/05/14	31/05/14	11
RTOrd - 0010605-24.2014.5.18.0281	20/05/14	20/10/14	153
RTOrd - 0010607-91.2014.5.18.0281	20/05/14	31/05/14	11
RTOrd - 0010608-76.2014.5.18.0281	20/05/14	12/08/14	84
RTOrd - 0010619-08.2014.5.18.0281	21/05/14	31/05/14	10
RTOrd - 0010623-45.2014.5.18.0281	21/05/14	31/05/14	10
RTOrd - 0010623-45.2014.5.18.0281	21/05/14	11/11/14	174
RTOrd - 0010628-67.2014.5.18.0281	21/05/14	31/05/14	10
RTOrd - 0010629-52.2014.5.18.0281	21/05/14	31/05/14	10
RTOrd - 0010629-52.2014.5.18.0281	21/05/14	24/09/14	126
RTOrd - 0010631-22.2014.5.18.0281	22/05/14	31/05/14	9
RTOrd - 0010631-22.2014.5.18.0281	22/05/14	24/09/14	125
RTOrd - 0010633-89.2014.5.18.0281	22/05/14	10/11/14	172
RTOrd - 0010634-74.2014.5.18.0281	22/05/14	10/11/14	172

**Legenda:**  
1ª Aud.: Data da primeira audiência que ocorrer, Inicial ou UNA;  
Enc. da Instrução: Data da conclusão para proferir sentença;  
Prazo: Quantidade de dias decorridos da 1ª aud. até o encerramento da instrução.



## PRAZO MÉDIO ENTRE A 1ª AUDIÊNCIA E O ENCERRAMENTO DA INSTRUÇÃO - VARA DO TRABALHO DE INHUMAS

Sem magistrado

ORDINÁRIO

Qtd	Prazo Médio
1.141	75,31

Nr. Processo	1ª Aud.	Enc. Instrução.	Prazo
RTOrd - 0010635-59.2014.5.18.0281	22/05/14	07/10/14	138
RTOrd - 0010636-44.2014.5.18.0281	22/05/14	22/05/14	0
RTOrd - 0010637-29.2014.5.18.0281	22/05/14	22/10/14	153
RTOrd - 0010638-14.2014.5.18.0281	22/05/14	26/05/14	4
RTOrd - 0010639-96.2014.5.18.0281	22/05/14	26/05/14	4
RTOrd - 0010641-66.2014.5.18.0281	26/05/14	02/06/14	7
RTOrd - 0010642-51.2014.5.18.0281	26/05/14	30/10/14	157
RTOrd - 0010656-35.2014.5.18.0281	28/05/14	02/06/14	5
RTOrd - 0010657-20.2014.5.18.0281	28/05/14	02/06/14	5
RTOrd - 0010658-05.2014.5.18.0281	28/05/14	31/05/14	3
RTOrd - 0010659-87.2014.5.18.0281	28/05/14	02/06/14	5
RTOrd - 0010661-57.2014.5.18.0281	28/05/14	17/11/14	173
RTOrd - 0010663-27.2014.5.18.0281	28/05/14	31/10/14	156
RTOrd - 0010664-12.2014.5.18.0281	28/05/14	28/05/14	0
RTOrd - 0010666-79.2014.5.18.0281	28/05/14	11/11/14	167
RTOrd - 0010667-64.2014.5.18.0281	28/05/14	02/06/14	5
RTOrd - 0010667-64.2014.5.18.0281	28/05/14	15/09/14	110
RTOrd - 0010668-49.2014.5.18.0281	28/05/14	02/06/14	5
RTOrd - 0010669-34.2014.5.18.0281	28/05/14	02/06/14	5
RTOrd - 0010669-34.2014.5.18.0281	28/05/14	02/10/14	127
RTOrd - 0010669-65.2014.5.18.0012	15/05/14	23/07/14	69
RTOrd - 0010671-04.2014.5.18.0281	01/04/14	30/04/14	29
RTOrd - 0010673-71.2014.5.18.0281	01/04/14	30/04/14	29
RTOrd - 0010675-41.2014.5.18.0281	01/04/14	24/06/14	84

**Legenda:**  
1ª Aud.: Data da primeira audiência que ocorrer, Inicial ou UNA;  
Enc. da Instrução: Data da conclusão para proferir sentença;  
Prazo: Quantidade de dias decorridos da 1ª aud. até o encerramento da instrução.



## PRAZO MÉDIO ENTRE A 1ª AUDIÊNCIA E O ENCERRAMENTO DA INSTRUÇÃO - VARA DO TRABALHO DE INHUMAS

### Sem magistrado

#### ORDINÁRIO

Qtd	Prazo Médio
1.141	75,31

Nr. Processo	1ª Aud.	Enc. Instrução.	Prazo
RTOrd - 0010675-41.2014.5.18.0281	01/04/14	01/08/14	122
RTOrd - 0010676-26.2014.5.18.0281	01/04/14	30/07/14	120
RTOrd - 0010689-25.2014.5.18.0281	02/04/14	24/09/14	175
RTOrd - 0010694-47.2014.5.18.0281	04/04/14	04/04/14	0
RTOrd - 0010695-32.2014.5.18.0281	04/04/14	07/05/14	33
RTOrd - 0010696-17.2014.5.18.0281	07/04/14	29/10/14	205
RTOrd - 0010699-69.2014.5.18.0281	07/04/14	29/09/14	175
RTOrd - 0010702-24.2014.5.18.0281	08/04/14	22/09/14	167
RTOrd - 0010706-61.2014.5.18.0281	09/04/14	30/07/14	112
RTOrd - 0010707-46.2014.5.18.0281	09/04/14	14/05/14	35
RTOrd - 0010708-31.2014.5.18.0281	10/04/14	02/10/14	175
RTOrd - 0010708-65.2013.5.18.0281	30/01/14	02/04/14	62
RTOrd - 0010709-16.2014.5.18.0281	10/04/14	26/09/14	169
RTOrd - 0010710-98.2014.5.18.0281	10/04/14	13/08/14	125
RTOrd - 0010711-83.2014.5.18.0281	10/04/14	13/10/14	186
RTOrd - 0010723-97.2014.5.18.0281	22/04/14	22/04/14	0
RTOrd - 0010724-82.2014.5.18.0281	22/04/14	22/04/14	0
RTOrd - 0010725-67.2014.5.18.0281	22/04/14	29/09/14	160
RTOrd - 0010726-52.2014.5.18.0281	23/04/14	29/09/14	159
RTOrd - 0010727-37.2014.5.18.0281	23/04/14	25/07/14	93
RTOrd - 0010727-37.2014.5.18.0281	23/04/14	05/09/14	135
RTOrd - 0010729-07.2014.5.18.0281	24/04/14	01/12/14	221
RTOrd - 0010730-89.2014.5.18.0281	24/04/14	29/09/14	158
RTOrd - 0010731-74.2014.5.18.0281	28/04/14	29/09/14	154

**Legenda:**  
1ª Aud.: Data da primeira audiência que ocorrer, Inicial ou UNA;  
Enc. da Instrução: Data da conclusão para proferir sentença;  
Prazo: Quantidade de dias decorridos da 1ª aud. até o encerramento da instrução.





## PRAZO MÉDIO ENTRE A 1ª AUDIÊNCIA E O ENCERRAMENTO DA INSTRUÇÃO - VARA DO TRABALHO DE INHUMAS

### Sem magistrado

#### ORDINÁRIO

Qtd	Prazo Médio
1.141	75,31

Nr. Processo	1ª Aud.	Enc. Instrução.	Prazo
RTOrd - 0010732-59.2014.5.18.0281	28/04/14	02/06/14	35
RTOrd - 0010733-44.2014.5.18.0281	28/04/14	04/08/14	98
RTOrd - 0010734-29.2014.5.18.0281	02/07/14	02/07/14	0
RTOrd - 0010735-14.2014.5.18.0281	29/04/14	29/04/14	0
RTOrd - 0010736-96.2014.5.18.0281	29/04/14	04/08/14	97
RTOrd - 0010737-81.2014.5.18.0281	29/04/14	30/09/14	154
RTOrd - 0010738-66.2014.5.18.0281	29/04/14	29/04/14	0
RTOrd - 0010740-36.2014.5.18.0281	30/04/14	19/11/14	203
RTOrd - 0010741-21.2014.5.18.0281	30/04/14	30/04/14	0
RTOrd - 0010742-06.2014.5.18.0281	28/05/14	04/11/14	160
RTOrd - 0010744-73.2014.5.18.0281	30/04/14	11/09/14	134
RTOrd - 0010747-28.2014.5.18.0281	26/08/14	04/09/14	9
RTOrd - 0010749-95.2014.5.18.0281	21/07/14	17/09/14	58
RTOrd - 0010752-50.2014.5.18.0281	07/05/14	29/09/14	145
RTOrd - 0010755-05.2014.5.18.0281	07/05/14	31/08/14	116
RTOrd - 0010756-87.2014.5.18.0281	07/05/14	07/05/14	0
RTOrd - 0010757-72.2014.5.18.0281	08/05/14	20/10/14	165
RTOrd - 0010759-42.2014.5.18.0281	08/05/14	10/11/14	186
RTOrd - 0010761-12.2014.5.18.0281	13/05/14	10/11/14	181
RTOrd - 0010763-79.2014.5.18.0281	13/05/14	31/10/14	171
RTOrd - 0010764-64.2014.5.18.0281	13/05/14	12/11/14	183
RTOrd - 0010766-34.2014.5.18.0281	14/05/14	12/11/14	182
RTOrd - 0010767-19.2014.5.18.0281	14/05/14	16/10/14	155
RTOrd - 0010768-04.2014.5.18.0281	14/05/14	16/11/14	186

**Legenda:**  
1ª Aud.: Data da primeira audiência que ocorrer, Inicial ou UNA;  
Enc. da Instrução: Data da conclusão para proferir sentença;  
Prazo: Quantidade de dias decorridos da 1ª aud. até o encerramento da instrução.



## PRAZO MÉDIO ENTRE A 1ª AUDIÊNCIA E O ENCERRAMENTO DA INSTRUÇÃO - VARA DO TRABALHO DE INHUMAS

Sem magistrado

ORDINÁRIO

Qtd	Prazo Médio
1.141	75,31

Nr. Processo	1ª Aud.	Enc. Instrução.	Prazo
RTOrd - 0010771-56.2014.5.18.0281	14/05/14	14/05/14	0
RTOrd - 0010782-85.2014.5.18.0281	19/05/14	19/05/14	0
RTOrd - 0010783-70.2014.5.18.0281	19/05/14	10/11/14	175
RTOrd - 0010791-47.2014.5.18.0281	20/05/14	20/05/14	0
RTOrd - 0010796-69.2014.5.18.0281	22/05/14	21/07/14	60
RTOrd - 0010798-39.2014.5.18.0281	22/05/14	21/07/14	60
RTOrd - 0010799-24.2014.5.18.0281	22/05/14	21/07/14	60
RTOrd - 0010800-09.2014.5.18.0281	26/05/14	21/11/14	179
RTOrd - 0010802-76.2014.5.18.0281	26/05/14	25/10/14	152
RTOrd - 0010806-16.2014.5.18.0281	28/05/14	08/12/14	194
RTOrd - 0010807-98.2014.5.18.0281	28/05/14	28/05/14	0
RTOrd - 0010809-68.2014.5.18.0281	28/05/14	28/05/14	0
RTOrd - 0010810-53.2014.5.18.0281	28/05/14	12/11/14	168
RTOrd - 0010812-23.2014.5.18.0281	28/05/14	05/08/14	69
RTOrd - 0010813-08.2014.5.18.0281	28/05/14	20/10/14	145
RTOrd - 0010822-67.2014.5.18.0281	28/07/14	09/10/14	73
RTOrd - 0010824-37.2014.5.18.0281	29/05/14	18/09/14	112
RTOrd - 0010826-26.2014.5.18.0016	23/06/14	20/10/14	119
RTOrd - 0010829-59.2014.5.18.0281	03/06/14	29/10/14	148
RTOrd - 0010830-44.2014.5.18.0281	03/06/14	03/06/14	0
RTOrd - 0010831-29.2014.5.18.0281	03/06/14	03/11/14	153
RTOrd - 0010832-14.2014.5.18.0281	03/06/14	30/10/14	149
RTOrd - 0010833-96.2014.5.18.0281	29/07/14	29/07/14	0
RTOrd - 0010833-96.2014.5.18.0281	29/07/14	15/09/14	48

**Legenda:**  
1ª Aud.: Data da primeira audiência que ocorrer, Inicial ou UNA;  
Enc. da Instrução: Data da conclusão para proferir sentença;  
Prazo: Quantidade de dias decorridos da 1ª aud. até o encerramento da instrução.



## PRAZO MÉDIO ENTRE A 1ª AUDIÊNCIA E O ENCERRAMENTO DA INSTRUÇÃO - VARA DO TRABALHO DE INHUMAS

### Sem magistrado

#### ORDINÁRIO

Qtd	Prazo Médio
1.141	75,31

Nr. Processo	1ª Aud.	Enc. Instrução.	Prazo
RTOrd - 0010845-13.2014.5.18.0281	03/06/14	10/11/14	160
RTOrd - 0010846-95.2014.5.18.0281	03/06/14	03/06/14	0
RTOrd - 0010849-84.2013.5.18.0281	08/08/13	28/09/14	416
RTOrd - 0010855-57.2014.5.18.0281	03/06/14	01/09/14	90
RTOrd - 0010860-79.2014.5.18.0281	04/06/14	13/08/14	70
RTOrd - 0010861-98.2013.5.18.0281	08/08/13	16/05/14	281
RTOrd - 0010864-19.2014.5.18.0281	04/06/14	12/11/14	161
RTOrd - 0010869-41.2014.5.18.0281	04/06/14	10/06/14	6
RTOrd - 0010869-41.2014.5.18.0281	04/06/14	31/07/14	57
RTOrd - 0010870-26.2014.5.18.0281	04/06/14	10/06/14	6
RTOrd - 0010876-33.2014.5.18.0281	04/06/14	04/06/14	0
RTOrd - 0010878-03.2014.5.18.0281	17/06/14	08/10/14	113
RTOrd - 0010879-85.2014.5.18.0281	17/06/14	08/10/14	113
RTOrd - 0010888-42.2013.5.18.0003	07/11/13	17/09/14	314
RTOrd - 0010889-32.2014.5.18.0281	23/06/14	23/06/14	0
RTOrd - 0010890-17.2014.5.18.0281	03/06/14	03/06/14	0
RTOrd - 0010891-02.2014.5.18.0281	03/06/14	03/06/14	0
RTOrd - 0010894-54.2014.5.18.0281	23/06/14	23/06/14	0
RTOrd - 0010895-39.2014.5.18.0281	09/06/14	11/11/14	155
RTOrd - 0010897-09.2014.5.18.0281	09/06/14	27/11/14	171
RTOrd - 0010898-91.2014.5.18.0281	09/06/14	10/09/14	93
RTOrd - 0010900-95.2013.5.18.0281	12/09/13	16/06/14	277
RTOrd - 0010905-83.2014.5.18.0281	09/06/14	09/06/14	0
RTOrd - 0010906-68.2014.5.18.0281	09/06/14	16/06/14	7

**Legenda:**  
1ª Aud.: Data da primeira audiência que ocorrer, Inicial ou UNA;  
Enc. da Instrução: Data da conclusão para proferir sentença;  
Prazo: Quantidade de dias decorridos da 1ª aud. até o encerramento da instrução.



## PRAZO MÉDIO ENTRE A 1ª AUDIÊNCIA E O ENCERRAMENTO DA INSTRUÇÃO - VARA DO TRABALHO DE INHUMAS

### Sem magistrado

#### ORDINÁRIO

Qtd	Prazo Médio
1.141	75,31

Nr. Processo	1ª Aud.	Enc. Instrução.	Prazo
RTOrd - 0010909-23.2014.5.18.0281	09/06/14	09/06/14	0
RTOrd - 0010910-08.2014.5.18.0281	10/06/14	10/06/14	0
RTOrd - 0010912-75.2014.5.18.0281	10/06/14	10/06/14	0
RTOrd - 0010918-82.2014.5.18.0281	10/06/14	10/06/14	0
RTOrd - 0010919-67.2014.5.18.0281	10/06/14	10/06/14	0
RTOrd - 0010922-22.2014.5.18.0281	10/06/14	21/11/14	164
RTOrd - 0010926-93.2013.5.18.0281	26/08/13	08/05/14	255
RTOrd - 0010927-44.2014.5.18.0281	11/06/14	06/10/14	117
RTOrd - 0010927-78.2013.5.18.0281	26/08/13	24/01/14	151
RTOrd - 0010935-21.2014.5.18.0281	21/07/14	18/09/14	59
RTOrd - 0010939-58.2014.5.18.0281	11/06/14	11/06/14	0
RTOrd - 0010939-92.2013.5.18.0281	28/08/13	29/01/14	154
RTOrd - 0010940-43.2014.5.18.0281	11/06/14	11/06/14	0
RTOrd - 0010943-95.2014.5.18.0281	11/06/14	11/06/14	0
RTOrd - 0010953-42.2014.5.18.0281	09/06/14	25/07/14	46
RTOrd - 0010954-27.2014.5.18.0281	09/06/14	20/11/14	164
RTOrd - 0010962-04.2014.5.18.0281	16/06/14	16/06/14	0
RTOrd - 0010968-11.2014.5.18.0281	16/06/14	26/11/14	163
RTOrd - 0010971-63.2014.5.18.0281	16/06/14	16/06/14	0
RTOrd - 0010974-18.2014.5.18.0281	16/06/14	16/06/14	0
RTOrd - 0010975-03.2014.5.18.0281	18/06/14	18/06/14	0
RTOrd - 0010976-85.2014.5.18.0281	16/06/14	26/09/14	102
RTOrd - 0010978-89.2013.5.18.0281	29/08/13	11/08/14	347
RTOrd - 0010979-74.2013.5.18.0281	28/08/13	18/02/14	174

**Legenda:**  
1ª Aud.: Data da primeira audiência que ocorrer, Inicial ou UNA;  
Enc. da Instrução: Data da conclusão para proferir sentença;  
Prazo: Quantidade de dias decorridos da 1ª aud. até o encerramento da instrução.



## PRAZO MÉDIO ENTRE A 1ª AUDIÊNCIA E O ENCERRAMENTO DA INSTRUÇÃO - VARA DO TRABALHO DE INHUMAS

### Sem magistrado

#### ORDINÁRIO

Qtd	Prazo Médio
1.141	75,31

Nr. Processo	1ª Aud.	Enc. Instrução.	Prazo
RTOrd - 0010980-59.2013.5.18.0281	29/08/13	01/04/14	215
RTOrd - 0010982-92.2014.5.18.0281	02/09/14	18/11/14	77
RTOrd - 0010986-32.2014.5.18.0281	11/06/14	07/10/14	118
RTOrd - 0010987-17.2014.5.18.0281	11/06/14	07/10/14	118
RTOrd - 0010988-02.2014.5.18.0281	11/06/14	20/08/14	70
RTOrd - 0010989-84.2014.5.18.0281	18/06/14	20/10/14	124
RTOrd - 0010990-69.2014.5.18.0281	18/06/14	07/10/14	111
RTOrd - 0010993-58.2013.5.18.0281	02/09/13	22/01/14	142
RTOrd - 0010995-91.2014.5.18.0281	18/06/14	21/11/14	156
RTOrd - 0010996-76.2014.5.18.0281	18/06/14	18/06/14	0
RTOrd - 0010998-46.2014.5.18.0281	18/06/14	18/06/14	0
RTOrd - 0011004-87.2013.5.18.0281	04/09/13	20/03/14	197
RTOrd - 0011007-08.2014.5.18.0281	18/06/14	10/11/14	145
RTOrd - 0011009-75.2014.5.18.0281	16/06/14	28/08/14	73
RTOrd - 0011009-75.2014.5.18.0281	16/06/14	14/11/14	151
RTOrd - 0011011-45.2014.5.18.0281	16/06/14	16/06/14	0
RTOrd - 0011015-82.2014.5.18.0281	16/06/14	16/06/14	0
RTOrd - 0011017-52.2014.5.18.0281	21/10/14	21/10/14	0
RTOrd - 0011020-07.2014.5.18.0281	24/06/14	24/06/14	0
RTOrd - 0011021-89.2014.5.18.0281	24/06/14	24/06/14	0
RTOrd - 0011022-11.2013.5.18.0281	09/09/13	28/01/14	141
RTOrd - 0011024-44.2014.5.18.0281	24/06/14	24/06/14	0
RTOrd - 0011025-29.2014.5.18.0281	24/06/14	24/06/14	0
RTOrd - 0011031-36.2014.5.18.0281	24/06/14	24/06/14	0

**Legenda:**  
1ª Aud.: Data da primeira audiência que ocorrer, Inicial ou UNA;  
Enc. da Instrução: Data da conclusão para proferir sentença;  
Prazo: Quantidade de dias decorridos da 1ª aud. até o encerramento da instrução.



## PRAZO MÉDIO ENTRE A 1ª AUDIÊNCIA E O ENCERRAMENTO DA INSTRUÇÃO - VARA DO TRABALHO DE INHUMAS

### Sem magistrado

#### ORDINÁRIO

Qtd	Prazo Médio
1.141	75,31

Nr. Processo	1ª Aud.	Enc. Instrução.	Prazo
RTOrd - 0011032-21.2014.5.18.0281	24/06/14	24/06/14	0
RTOrd - 0011033-06.2014.5.18.0281	24/06/14	30/10/14	128
RTOrd - 0011034-88.2014.5.18.0281	24/06/14	07/07/14	13
RTOrd - 0011035-73.2014.5.18.0281	24/06/14	09/07/14	15
RTOrd - 0011036-58.2014.5.18.0281	24/06/14	30/06/14	6
RTOrd - 0011037-43.2014.5.18.0281	24/06/14	30/06/14	6
RTOrd - 0011038-28.2014.5.18.0281	25/06/14	27/08/14	63
RTOrd - 0011039-13.2014.5.18.0281	25/06/14	25/06/14	0
RTOrd - 0011040-95.2014.5.18.0281	25/06/14	25/06/14	0
RTOrd - 0011041-80.2014.5.18.0281	25/06/14	25/06/14	0
RTOrd - 0011042-65.2014.5.18.0281	25/06/14	25/06/14	0
RTOrd - 0011043-50.2014.5.18.0281	25/06/14	25/06/14	0
RTOrd - 0011043-84.2013.5.18.0281	10/09/13	28/03/14	199
RTOrd - 0011044-35.2014.5.18.0281	27/06/14	27/08/14	61
RTOrd - 0011045-20.2014.5.18.0281	27/06/14	27/08/14	61
RTOrd - 0011046-05.2014.5.18.0281	27/06/14	27/08/14	61
RTOrd - 0011047-24.2013.5.18.0281	10/09/13	26/02/14	169
RTOrd - 0011047-87.2014.5.18.0281	25/06/14	25/06/14	0
RTOrd - 0011048-72.2014.5.18.0281	27/06/14	27/08/14	61
RTOrd - 0011049-57.2014.5.18.0281	21/07/14	28/11/14	130
RTOrd - 0011049-91.2013.5.18.0281	09/09/13	05/02/14	149
RTOrd - 0011050-42.2014.5.18.0281	21/07/14	21/07/14	0
RTOrd - 0011051-27.2014.5.18.0281	21/07/14	28/11/14	130
RTOrd - 0011054-79.2014.5.18.0281	21/07/14	26/09/14	67

**Legenda:**  
1ª Aud.: Data da primeira audiência que ocorrer, Inicial ou UNA;  
Enc. da Instrução: Data da conclusão para proferir sentença;  
Prazo: Quantidade de dias decorridos da 1ª aud. até o encerramento da instrução.



## PRAZO MÉDIO ENTRE A 1ª AUDIÊNCIA E O ENCERRAMENTO DA INSTRUÇÃO - VARA DO TRABALHO DE INHUMAS

### Sem magistrado

#### ORDINÁRIO

Qtd	Prazo Médio
1.141	75,31

Nr. Processo	1ª Aud.	Enc. Instrução.	Prazo
RTOrd - 0011055-09.2013.5.18.0052	05/11/13	08/08/14	276
RTOrd - 0011056-83.2013.5.18.0281	12/09/13	17/09/14	370
RTOrd - 0011059-04.2014.5.18.0281	14/07/14	14/07/14	0
RTOrd - 0011060-15.2013.5.18.0122	29/10/13	23/01/14	86
RTOrd - 0011061-71.2014.5.18.0281	21/07/14	21/07/14	0
RTOrd - 0011064-26.2014.5.18.0281	30/06/14	12/12/14	165
RTOrd - 0011065-11.2014.5.18.0281	30/06/14	25/11/14	148
RTOrd - 0011066-93.2014.5.18.0281	30/06/14	30/06/14	0
RTOrd - 0011067-78.2014.5.18.0281	30/06/14	07/10/14	99
RTOrd - 0011070-33.2014.5.18.0281	30/06/14	30/06/14	0
RTOrd - 0011071-18.2014.5.18.0281	30/06/14	12/11/14	135
RTOrd - 0011071-52.2013.5.18.0281	12/09/13	26/05/14	256
RTOrd - 0011074-70.2014.5.18.0281	30/06/14	27/08/14	58
RTOrd - 0011077-25.2014.5.18.0281	01/09/14	01/09/14	0
RTOrd - 0011078-10.2014.5.18.0281	01/09/14	01/09/14	0
RTOrd - 0011080-77.2014.5.18.0281	30/06/14	27/08/14	58
RTOrd - 0011082-47.2014.5.18.0281	21/07/14	11/09/14	52
RTOrd - 0011083-32.2014.5.18.0281	16/07/14	01/10/14	77
RTOrd - 0011097-50.2013.5.18.0281	25/09/13	11/04/14	198
RTOrd - 0011103-23.2014.5.18.0281	02/07/14	04/08/14	33
RTOrd - 0011103-23.2014.5.18.0281	02/07/14	17/11/14	138
RTOrd - 0011105-90.2014.5.18.0281	02/07/14	02/07/14	0
RTOrd - 0011106-75.2014.5.18.0281	02/07/14	02/07/14	0
RTOrd - 0011107-60.2014.5.18.0281	02/07/14	02/07/14	0

**Legenda:**  
1ª Aud.: Data da primeira audiência que ocorrer, Inicial ou UNA;  
Enc. da Instrução: Data da conclusão para proferir sentença;  
Prazo: Quantidade de dias decorridos da 1ª aud. até o encerramento da instrução.



## PRAZO MÉDIO ENTRE A 1ª AUDIÊNCIA E O ENCERRAMENTO DA INSTRUÇÃO - VARA DO TRABALHO DE INHUMAS

### Sem magistrado

#### ORDINÁRIO

Qtd	Prazo Médio
1.141	75,31

Nr. Processo	1ª Aud.	Enc. Instrução.	Prazo
RTOrd - 0011108-45.2014.5.18.0281	02/07/14	11/11/14	132
RTOrd - 0011109-30.2014.5.18.0281	02/07/14	11/11/14	132
RTOrd - 0011110-15.2014.5.18.0281	02/07/14	02/07/14	0
RTOrd - 0011110-49.2013.5.18.0281	20/11/13	03/02/14	75
RTOrd - 0011111-97.2014.5.18.0281	02/07/14	02/07/14	0
RTOrd - 0011112-82.2014.5.18.0281	02/07/14	26/08/14	55
RTOrd - 0011113-67.2014.5.18.0281	02/07/14	25/10/14	115
RTOrd - 0011113-67.2014.5.18.0281	02/07/14	10/11/14	131
RTOrd - 0011114-52.2014.5.18.0281	02/07/14	02/07/14	0
RTOrd - 0011116-22.2014.5.18.0281	09/06/14	25/09/14	108
RTOrd - 0011123-14.2014.5.18.0281	07/07/14	21/07/14	14
RTOrd - 0011125-81.2014.5.18.0281	21/07/14	09/09/14	50
RTOrd - 0011128-36.2014.5.18.0281	08/09/14	08/09/14	0
RTOrd - 0011131-25.2013.5.18.0281	25/09/13	30/06/14	278
RTOrd - 0011134-77.2013.5.18.0281	25/09/13	01/04/14	188
RTOrd - 0011135-62.2013.5.18.0281	25/09/13	11/04/14	198
RTOrd - 0011137-95.2014.5.18.0281	03/07/14	03/07/14	0
RTOrd - 0011138-17.2013.5.18.0281	25/09/13	30/06/14	278
RTOrd - 0011144-24.2013.5.18.0281	25/09/13	28/03/14	184
RTOrd - 0011149-12.2014.5.18.0281	08/09/14	25/09/14	17
RTOrd - 0011149-46.2013.5.18.0281	25/09/13	07/04/14	194
RTOrd - 0011151-16.2013.5.18.0281	01/10/13	06/02/14	128
RTOrd - 0011153-83.2013.5.18.0281	01/10/13	11/02/14	133
RTOrd - 0011154-34.2014.5.18.0281	09/06/14	09/06/14	0

**Legenda:**  
1ª Aud.: Data da primeira audiência que ocorrer, Inicial ou UNA;  
Enc. da Instrução: Data da conclusão para proferir sentença;  
Prazo: Quantidade de dias decorridos da 1ª aud. até o encerramento da instrução.





## PRAZO MÉDIO ENTRE A 1ª AUDIÊNCIA E O ENCERRAMENTO DA INSTRUÇÃO - VARA DO TRABALHO DE INHUMAS

### Sem magistrado

#### ORDINÁRIO

Qtd	Prazo Médio
1.141	75,31

Nr. Processo	1ª Aud.	Enc. Instrução.	Prazo
RTOrd - 0011155-19.2014.5.18.0281	09/06/14	09/06/14	0
RTOrd - 0011160-41.2014.5.18.0281	11/06/14	11/06/14	0
RTOrd - 0011162-11.2014.5.18.0281	14/07/14	14/07/14	0
RTOrd - 0011164-15.2013.5.18.0281	26/09/13	26/05/14	242
RTOrd - 0011165-63.2014.5.18.0281	16/06/14	16/06/14	0
RTOrd - 0011166-48.2014.5.18.0281	16/06/14	16/06/14	0
RTOrd - 0011170-85.2014.5.18.0281	30/06/14	08/08/14	39
RTOrd - 0011173-74.2013.5.18.0281	07/10/13	31/01/14	116
RTOrd - 0011175-44.2013.5.18.0281	30/09/13	08/08/14	312
RTOrd - 0011177-77.2014.5.18.0281	30/06/14	30/06/14	0
RTOrd - 0011178-62.2014.5.18.0281	30/06/14	30/06/14	0
RTOrd - 0011180-32.2014.5.18.0281	02/09/14	02/09/14	0
RTOrd - 0011184-06.2013.5.18.0281	02/10/13	24/02/14	145
RTOrd - 0011184-69.2014.5.18.0281	14/07/14	14/07/14	0
RTOrd - 0011185-54.2014.5.18.0281	14/07/14	03/09/14	51
RTOrd - 0011186-73.2013.5.18.0281	02/10/13	17/02/14	138
RTOrd - 0011186-73.2013.5.18.0281	02/10/13	14/03/14	163
RTOrd - 0011188-09.2014.5.18.0281	14/07/14	24/09/14	72
RTOrd - 0011188-43.2013.5.18.0281	02/10/13	13/05/14	223
RTOrd - 0011189-91.2014.5.18.0281	15/07/14	05/09/14	52
RTOrd - 0011193-31.2014.5.18.0281	16/07/14	30/09/14	76
RTOrd - 0011194-16.2014.5.18.0281	16/07/14	18/08/14	33
RTOrd - 0011194-50.2013.5.18.0281	07/10/13	01/04/14	176
RTOrd - 0011194-50.2013.5.18.0281	07/10/13	18/05/14	223

**Legenda:**  
1ª Aud.: Data da primeira audiência que ocorrer, Inicial ou UNA;  
Enc. da Instrução: Data da conclusão para proferir sentença;  
Prazo: Quantidade de dias decorridos da 1ª aud. até o encerramento da instrução.



## PRAZO MÉDIO ENTRE A 1ª AUDIÊNCIA E O ENCERRAMENTO DA INSTRUÇÃO - VARA DO TRABALHO DE INHUMAS

Sem magistrado

ORDINÁRIO

Qtd	Prazo Médio
1.141	75,31

Nr. Processo	1ª Aud.	Enc. Instrução.	Prazo
RTOrd - 0011195-35.2013.5.18.0281	07/10/13	22/04/14	197
RTOrd - 0011195-98.2014.5.18.0281	16/07/14	18/08/14	33
RTOrd - 0011196-83.2014.5.18.0281	16/07/14	16/07/14	0
RTOrd - 0011197-68.2014.5.18.0281	17/07/14	20/08/14	34
RTOrd - 0011198-53.2014.5.18.0281	17/07/14	13/08/14	27
RTOrd - 0011199-38.2014.5.18.0281	17/07/14	18/09/14	63
RTOrd - 0011199-72.2013.5.18.0281	07/10/13	29/01/14	114
RTOrd - 0011199-72.2013.5.18.0281	07/10/13	21/02/14	137
RTOrd - 0011201-08.2014.5.18.0281	17/07/14	08/08/14	22
RTOrd - 0011202-27.2013.5.18.0281	09/10/13	27/01/14	110
RTOrd - 0011202-27.2013.5.18.0281	09/10/13	25/08/14	320
RTOrd - 0011202-90.2014.5.18.0281	17/07/14	19/10/14	94
RTOrd - 0011203-75.2014.5.18.0281	21/07/14	06/08/14	16
RTOrd - 0011204-60.2014.5.18.0281	21/07/14	06/08/14	16
RTOrd - 0011207-15.2014.5.18.0281	21/07/14	21/07/14	0
RTOrd - 0011207-49.2013.5.18.0281	02/10/13	26/02/14	147
RTOrd - 0011207-49.2013.5.18.0281	02/10/13	14/03/14	163
RTOrd - 0011208-34.2013.5.18.0281	03/10/13	28/01/14	117
RTOrd - 0011208-97.2014.5.18.0281	21/07/14	05/08/14	15
RTOrd - 0011210-04.2013.5.18.0281	03/10/13	28/01/14	117
RTOrd - 0011210-67.2014.5.18.0281	22/07/14	01/08/14	10
RTOrd - 0011211-52.2014.5.18.0281	05/08/14	05/08/14	0
RTOrd - 0011213-22.2014.5.18.0281	22/07/14	22/07/14	0
RTOrd - 0011214-07.2014.5.18.0281	22/07/14	26/09/14	66

**Legenda:**  
1ª Aud.: Data da primeira audiência que ocorrer, Inicial ou UNA;  
Enc. da Instrução: Data da conclusão para proferir sentença;  
Prazo: Quantidade de dias decorridos da 1ª aud. até o encerramento da instrução.



## PRAZO MÉDIO ENTRE A 1ª AUDIÊNCIA E O ENCERRAMENTO DA INSTRUÇÃO - VARA DO TRABALHO DE INHUMAS

### Sem magistrado

#### ORDINÁRIO

Qtd	Prazo Médio
1.141	75,31

Nr. Processo	1ª Aud.	Enc. Instrução.	Prazo
RTOrd - 0011216-11.2013.5.18.0281	09/10/13	20/02/14	134
RTOrd - 0011216-74.2014.5.18.0281	22/07/14	22/07/14	0
RTOrd - 0011217-59.2014.5.18.0281	22/07/14	29/09/14	69
RTOrd - 0011218-44.2014.5.18.0281	22/07/14	01/10/14	71
RTOrd - 0011218-78.2013.5.18.0281	09/10/13	11/12/14	428
RTOrd - 0011219-29.2014.5.18.0281	23/07/14	27/08/14	35
RTOrd - 0011220-48.2013.5.18.0281	09/10/13	25/02/14	139
RTOrd - 0011226-55.2013.5.18.0281	09/10/13	24/02/14	138
RTOrd - 0011227-06.2014.5.18.0281	30/07/14	30/07/14	0
RTOrd - 0011228-88.2014.5.18.0281	23/07/14	05/08/14	13
RTOrd - 0011229-10.2013.5.18.0281	09/10/13	13/01/14	96
RTOrd - 0011229-73.2014.5.18.0281	23/07/14	29/10/14	98
RTOrd - 0011230-58.2014.5.18.0281	23/07/14	05/08/14	13
RTOrd - 0011231-43.2014.5.18.0281	24/07/14	11/11/14	110
RTOrd - 0011234-32.2013.5.18.0281	23/10/13	03/04/14	162
RTOrd - 0011238-35.2014.5.18.0281	24/07/14	30/07/14	6
RTOrd - 0011240-05.2014.5.18.0281	28/07/14	13/08/14	16
RTOrd - 0011241-87.2014.5.18.0281	09/09/14	09/09/14	0
RTOrd - 0011243-91.2013.5.18.0281	30/10/13	23/04/14	175
RTOrd - 0011244-76.2013.5.18.0281	31/10/13	09/03/14	129
RTOrd - 0011246-46.2013.5.18.0281	30/10/13	20/01/14	82
RTOrd - 0011248-79.2014.5.18.0281	30/07/14	30/07/14	0
RTOrd - 0011249-64.2014.5.18.0281	30/07/14	06/10/14	68
RTOrd - 0011250-49.2014.5.18.0281	29/07/14	29/07/14	0

**Legenda:**  
1ª Aud.: Data da primeira audiência que ocorrer, Inicial ou UNA;  
Enc. da Instrução: Data da conclusão para proferir sentença;  
Prazo: Quantidade de dias decorridos da 1ª aud. até o encerramento da instrução.



## PRAZO MÉDIO ENTRE A 1ª AUDIÊNCIA E O ENCERRAMENTO DA INSTRUÇÃO - VARA DO TRABALHO DE INHUMAS

### Sem magistrado

#### ORDINÁRIO

Qtd	Prazo Médio
1.141	75,31

Nr. Processo	1ª Aud.	Enc. Instrução.	Prazo
RTOrd - 0011251-34.2014.5.18.0281	30/07/14	30/07/14	0
RTOrd - 0011256-90.2013.5.18.0281	30/10/13	21/03/14	142
RTOrd - 0011257-41.2014.5.18.0281	30/07/14	08/08/14	9
RTOrd - 0011258-26.2014.5.18.0281	30/07/14	08/08/14	9
RTOrd - 0011259-11.2014.5.18.0281	30/07/14	08/08/14	9
RTOrd - 0011259-45.2013.5.18.0281	30/10/13	25/05/14	207
RTOrd - 0011260-30.2013.5.18.0281	31/10/13	15/01/14	76
RTOrd - 0011261-15.2013.5.18.0281	29/10/13	18/02/14	112
RTOrd - 0011262-63.2014.5.18.0281	30/07/14	16/10/14	78
RTOrd - 0011263-48.2014.5.18.0281	31/07/14	10/11/14	102
RTOrd - 0011264-67.2013.5.18.0281	27/11/13	13/02/14	78
RTOrd - 0011264-67.2013.5.18.0281	27/11/13	07/03/14	100
RTOrd - 0011265-52.2013.5.18.0281	31/10/13	15/01/14	76
RTOrd - 0011269-89.2013.5.18.0281	04/11/13	17/10/14	347
RTOrd - 0011271-25.2014.5.18.0281	31/07/14	02/10/14	63
RTOrd - 0011272-10.2014.5.18.0281	04/08/14	04/08/14	0
RTOrd - 0011273-92.2014.5.18.0281	24/07/14	14/11/14	113
RTOrd - 0011275-62.2014.5.18.0281	04/08/14	18/09/14	45
RTOrd - 0011276-47.2014.5.18.0281	04/08/14	04/08/14	0
RTOrd - 0011277-32.2014.5.18.0281	04/08/14	14/10/14	71
RTOrd - 0011277-66.2013.5.18.0281	06/11/13	16/01/14	71
RTOrd - 0011278-51.2013.5.18.0281	31/10/13	15/01/14	76
RTOrd - 0011279-36.2013.5.18.0281	20/01/14	20/01/14	0
RTOrd - 0011281-06.2013.5.18.0281	06/11/13	16/01/14	71

**Legenda:**  
1ª Aud.: Data da primeira audiência que ocorrer, Inicial ou UNA;  
Enc. da Instrução: Data da conclusão para proferir sentença;  
Prazo: Quantidade de dias decorridos da 1ª aud. até o encerramento da instrução.



## PRAZO MÉDIO ENTRE A 1ª AUDIÊNCIA E O ENCERRAMENTO DA INSTRUÇÃO - VARA DO TRABALHO DE INHUMAS

### Sem magistrado

#### ORDINÁRIO

Qtd	Prazo Médio
1.141	75,31

Nr. Processo	1ª Aud.	Enc. Instrução.	Prazo
RTOrd - 0011282-54.2014.5.18.0281	10/09/14	29/09/14	19
RTOrd - 0011282-88.2013.5.18.0281	07/11/13	22/01/14	76
RTOrd - 0011283-73.2013.5.18.0281	06/11/13	26/05/14	201
RTOrd - 0011284-24.2014.5.18.0281	05/08/14	05/08/14	0
RTOrd - 0011286-28.2013.5.18.0281	06/11/13	22/01/14	77
RTOrd - 0011286-28.2013.5.18.0281	06/11/13	06/02/14	92
RTOrd - 0011287-13.2013.5.18.0281	07/11/13	22/01/14	76
RTOrd - 0011287-13.2013.5.18.0281	07/11/13	07/02/14	92
RTOrd - 0011290-65.2013.5.18.0281	07/11/13	22/01/14	76
RTOrd - 0011292-35.2013.5.18.0281	05/11/13	11/02/14	98
RTOrd - 0011299-27.2013.5.18.0281	16/10/13	22/04/14	188
RTOrd - 0011299-90.2014.5.18.0281	07/08/14	04/09/14	28
RTOrd - 0011300-12.2013.5.18.0281	16/10/13	29/01/14	105
RTOrd - 0011300-75.2014.5.18.0281	07/08/14	04/09/14	28
RTOrd - 0011301-94.2013.5.18.0281	16/10/13	04/02/14	111
RTOrd - 0011301-94.2013.5.18.0281	16/10/13	11/03/14	146
RTOrd - 0011302-45.2014.5.18.0281	07/08/14	17/09/14	41
RTOrd - 0011302-79.2013.5.18.0281	16/10/13	04/02/14	111
RTOrd - 0011302-79.2013.5.18.0281	16/10/13	10/03/14	145
RTOrd - 0011303-64.2013.5.18.0281	16/10/13	10/07/14	267
RTOrd - 0011306-82.2014.5.18.0281	12/08/14	27/08/14	15
RTOrd - 0011307-67.2014.5.18.0281	12/08/14	13/09/14	32
RTOrd - 0011309-37.2014.5.18.0281	12/08/14	04/09/14	23
RTOrd - 0011310-22.2014.5.18.0281	12/08/14	28/11/14	108

**Legenda:**  
1ª Aud.: Data da primeira audiência que ocorrer, Inicial ou UNA;  
Enc. da Instrução: Data da conclusão para proferir sentença;  
Prazo: Quantidade de dias decorridos da 1ª aud. até o encerramento da instrução.



## PRAZO MÉDIO ENTRE A 1ª AUDIÊNCIA E O ENCERRAMENTO DA INSTRUÇÃO - VARA DO TRABALHO DE INHUMAS

### Sem magistrado

#### ORDINÁRIO

Qtd	Prazo Médio
1.141	75,31

Nr. Processo	1ª Aud.	Enc. Instrução.	Prazo
RTOrd - 0011311-07.2014.5.18.0281	13/08/14	23/09/14	41
RTOrd - 0011311-07.2014.5.18.0281	13/08/14	10/10/14	58
RTOrd - 0011315-44.2014.5.18.0281	13/08/14	26/09/14	44
RTOrd - 0011316-29.2014.5.18.0281	13/08/14	13/08/14	0
RTOrd - 0011320-66.2014.5.18.0281	14/08/14	14/08/14	0
RTOrd - 0011326-10.2013.5.18.0281	22/10/13	27/02/14	128
RTOrd - 0011326-10.2013.5.18.0281	22/10/13	12/03/14	141
RTOrd - 0011328-77.2013.5.18.0281	22/10/13	26/02/14	127
RTOrd - 0011329-28.2014.5.18.0281	14/07/14	08/08/14	25
RTOrd - 0011330-13.2014.5.18.0281	14/08/14	30/09/14	47
RTOrd - 0011330-47.2013.5.18.0281	22/10/13	18/03/14	147
RTOrd - 0011332-17.2013.5.18.0281	16/10/13	19/02/14	126
RTOrd - 0011332-17.2013.5.18.0281	16/10/13	13/03/14	148
RTOrd - 0011332-80.2014.5.18.0281	18/08/14	26/08/14	8
RTOrd - 0011334-50.2014.5.18.0281	18/08/14	18/09/14	31
RTOrd - 0011334-84.2013.5.18.0281	18/10/13	19/02/14	124
RTOrd - 0011334-84.2013.5.18.0281	18/10/13	14/03/14	147
RTOrd - 0011335-35.2014.5.18.0281	18/08/14	03/09/14	16
RTOrd - 0011336-20.2014.5.18.0281	18/08/14	26/08/14	8
RTOrd - 0011338-87.2014.5.18.0281	18/08/14	10/09/14	23
RTOrd - 0011339-72.2014.5.18.0281	19/08/14	03/09/14	15
RTOrd - 0011344-94.2014.5.18.0281	17/07/14	24/10/14	99
RTOrd - 0011345-79.2014.5.18.0281	19/08/14	19/08/14	0
RTOrd - 0011346-64.2014.5.18.0281	22/07/14	22/07/14	0

**Legenda:**  
1ª Aud.: Data da primeira audiência que ocorrer, Inicial ou UNA;  
Enc. da Instrução: Data da conclusão para proferir sentença;  
Prazo: Quantidade de dias decorridos da 1ª aud. até o encerramento da instrução.



## PRAZO MÉDIO ENTRE A 1ª AUDIÊNCIA E O ENCERRAMENTO DA INSTRUÇÃO - VARA DO TRABALHO DE INHUMAS

### Sem magistrado

#### ORDINÁRIO

Qtd	Prazo Médio
1.141	75,31

Nr. Processo	1ª Aud.	Enc. Instrução.	Prazo
RTOrd - 0011346-98.2013.5.18.0281	23/10/13	15/01/14	84
RTOrd - 0011347-83.2013.5.18.0281	23/10/13	23/07/14	273
RTOrd - 0011349-19.2014.5.18.0281	20/08/14	20/08/14	0
RTOrd - 0011354-41.2014.5.18.0281	20/08/14	20/08/14	0
RTOrd - 0011354-75.2013.5.18.0281	24/10/13	19/02/14	118
RTOrd - 0011354-75.2013.5.18.0281	24/10/13	10/03/14	137
RTOrd - 0011355-26.2014.5.18.0281	28/08/14	28/08/14	0
RTOrd - 0011356-11.2014.5.18.0281	28/08/14	28/08/14	0
RTOrd - 0011357-93.2014.5.18.0281	28/08/14	28/08/14	0
RTOrd - 0011358-78.2014.5.18.0281	28/08/14	16/09/14	19
RTOrd - 0011360-48.2014.5.18.0281	28/08/14	28/08/14	0
RTOrd - 0011363-37.2013.5.18.0281	30/10/13	29/01/14	91
RTOrd - 0011366-55.2014.5.18.0281	26/08/14	26/08/14	0
RTOrd - 0011367-74.2013.5.18.0281	04/11/13	10/04/14	157
RTOrd - 0011368-59.2013.5.18.0281	26/11/13	25/02/14	91
RTOrd - 0011368-59.2013.5.18.0281	26/11/13	10/03/14	104
RTOrd - 0011368-59.2013.5.18.0281	26/11/13	24/04/14	149
RTOrd - 0011370-29.2013.5.18.0281	04/11/13	09/01/14	66
RTOrd - 0011370-92.2014.5.18.0281	26/08/14	04/09/14	9
RTOrd - 0011371-14.2013.5.18.0281	04/11/13	09/01/14	66
RTOrd - 0011374-32.2014.5.18.0281	26/08/14	16/10/14	51
RTOrd - 0011374-66.2013.5.18.0281	04/11/13	27/02/14	115
RTOrd - 0011375-17.2014.5.18.0281	16/07/14	16/07/14	0
RTOrd - 0011376-02.2014.5.18.0281	14/08/14	27/08/14	13

**Legenda:**  
1ª Aud.: Data da primeira audiência que ocorrer, Inicial ou UNA;  
Enc. da Instrução: Data da conclusão para proferir sentença;  
Prazo: Quantidade de dias decorridos da 1ª aud. até o encerramento da instrução.



## PRAZO MÉDIO ENTRE A 1ª AUDIÊNCIA E O ENCERRAMENTO DA INSTRUÇÃO - VARA DO TRABALHO DE INHUMAS

### Sem magistrado

#### ORDINÁRIO

Qtd	Prazo Médio
1.141	75,31

Nr. Processo	1ª Aud.	Enc. Instrução.	Prazo
RTOrd - 0011377-84.2014.5.18.0281	14/08/14	01/10/14	48
RTOrd - 0011379-54.2014.5.18.0281	17/07/14	29/09/14	74
RTOrd - 0011380-73.2013.5.18.0281	05/11/13	21/01/14	77
RTOrd - 0011381-58.2013.5.18.0281	05/11/13	21/01/14	77
RTOrd - 0011385-95.2013.5.18.0281	05/11/13	21/01/14	77
RTOrd - 0011394-57.2013.5.18.0281	11/11/13	06/02/14	87
RTOrd - 0011395-08.2014.5.18.0281	28/07/14	28/07/14	0
RTOrd - 0011396-27.2013.5.18.0281	11/11/13	28/01/14	78
RTOrd - 0011397-12.2013.5.18.0281	11/11/13	28/01/14	78
RTOrd - 0011399-79.2013.5.18.0281	11/11/13	09/01/14	59
RTOrd - 0011400-64.2013.5.18.0281	11/11/13	29/01/14	79
RTOrd - 0011401-49.2013.5.18.0281	11/11/13	13/01/14	63
RTOrd - 0011402-97.2014.5.18.0281	30/07/14	30/07/14	0
RTOrd - 0011403-82.2014.5.18.0281	31/07/14	31/07/14	0
RTOrd - 0011405-52.2014.5.18.0281	31/07/14	04/08/14	4
RTOrd - 0011407-56.2013.5.18.0281	12/11/13	28/04/14	167
RTOrd - 0011408-07.2014.5.18.0281	26/08/14	02/10/14	37
RTOrd - 0011409-26.2013.5.18.0281	12/11/13	16/07/14	246
RTOrd - 0011417-66.2014.5.18.0281	31/07/14	31/07/14	0
RTOrd - 0011419-70.2013.5.18.0281	04/11/13	15/01/14	72
RTOrd - 0011424-92.2013.5.18.0281	12/11/13	10/04/14	149
RTOrd - 0011426-62.2013.5.18.0281	12/11/13	29/04/14	168
RTOrd - 0011427-13.2014.5.18.0281	04/08/14	20/10/14	77
RTOrd - 0011427-47.2013.5.18.0281	12/11/13	04/06/14	204

**Legenda:**  
1ª Aud.: Data da primeira audiência que ocorrer, Inicial ou UNA;  
Enc. da Instrução: Data da conclusão para proferir sentença;  
Prazo: Quantidade de dias decorridos da 1ª aud. até o encerramento da instrução.





## PRAZO MÉDIO ENTRE A 1ª AUDIÊNCIA E O ENCERRAMENTO DA INSTRUÇÃO - VARA DO TRABALHO DE INHUMAS

Sem magistrado

ORDINÁRIO

Qtd	Prazo Médio
1.141	75,31

Nr. Processo	1ª Aud.	Enc. Instrução.	Prazo
RTOrd - 0011428-95.2014.5.18.0281	05/08/14	01/09/14	27
RTOrd - 0011429-80.2014.5.18.0281	06/08/14	06/08/14	0
RTOrd - 0011430-02.2013.5.18.0281	29/11/13	30/01/14	62
RTOrd - 0011437-57.2014.5.18.0281	18/08/14	18/08/14	0
RTOrd - 0011438-76.2013.5.18.0281	12/11/13	30/06/14	230
RTOrd - 0011439-27.2014.5.18.0281	23/07/14	08/08/14	16
RTOrd - 0011439-27.2014.5.18.0281	23/07/14	28/10/14	97
RTOrd - 0011442-79.2014.5.18.0281	20/08/14	25/10/14	66
RTOrd - 0011443-64.2014.5.18.0281	28/08/14	06/10/14	39
RTOrd - 0011446-53.2013.5.18.0281	18/11/13	30/01/14	73
RTOrd - 0011449-71.2014.5.18.0281	26/08/14	16/09/14	21
RTOrd - 0011451-41.2014.5.18.0281	26/08/14	26/08/14	0
RTOrd - 0011453-45.2013.5.18.0281	20/11/13	31/01/14	72
RTOrd - 0011454-30.2013.5.18.0281	20/11/13	17/02/14	89
RTOrd - 0011456-97.2013.5.18.0281	20/11/13	24/01/14	65
RTOrd - 0011457-82.2013.5.18.0281	20/11/13	11/04/14	142
RTOrd - 0011458-67.2013.5.18.0281	20/11/13	08/04/14	139
RTOrd - 0011463-32.2013.5.18.0009	29/01/14	09/09/14	223
RTOrd - 0011463-32.2013.5.18.0009	29/01/14	22/10/14	266
RTOrd - 0011463-89.2013.5.18.0281	20/11/13	06/03/14	106
RTOrd - 0011465-59.2013.5.18.0281	05/11/13	15/01/14	71
RTOrd - 0011467-29.2013.5.18.0281	20/11/13	14/02/14	86
RTOrd - 0011467-29.2013.5.18.0281	20/11/13	10/06/14	202
RTOrd - 0011468-77.2014.5.18.0281	27/08/14	27/08/14	0

**Legenda:**  
1ª Aud.: Data da primeira audiência que ocorrer, Inicial ou UNA;  
Enc. da Instrução: Data da conclusão para proferir sentença;  
Prazo: Quantidade de dias decorridos da 1ª aud. até o encerramento da instrução.



## PRAZO MÉDIO ENTRE A 1ª AUDIÊNCIA E O ENCERRAMENTO DA INSTRUÇÃO - VARA DO TRABALHO DE INHUMAS

Sem magistrado

ORDINÁRIO

Qtd	Prazo Médio
1.141	75,31

Nr. Processo	1ª Aud.	Enc. Instrução.	Prazo
RTOrd - 0011469-62.2014.5.18.0281	27/08/14	10/09/14	14
RTOrd - 0011470-47.2014.5.18.0281	27/08/14	27/08/14	0
RTOrd - 0011471-32.2014.5.18.0281	27/08/14	22/09/14	26
RTOrd - 0011471-66.2013.5.18.0281	22/01/14	27/03/14	64
RTOrd - 0011472-51.2013.5.18.0281	22/01/14	08/04/14	76
RTOrd - 0011473-36.2013.5.18.0281	22/01/14	28/03/14	65
RTOrd - 0011475-06.2013.5.18.0281	22/01/14	27/03/14	64
RTOrd - 0011476-88.2013.5.18.0281	22/01/14	01/04/14	69
RTOrd - 0011477-73.2013.5.18.0281	22/01/14	11/11/14	293
RTOrd - 0011478-24.2014.5.18.0281	28/08/14	10/11/14	74
RTOrd - 0011479-43.2013.5.18.0281	27/11/13	04/02/14	69
RTOrd - 0011479-43.2013.5.18.0281	27/11/13	10/03/14	103
RTOrd - 0011480-91.2014.5.18.0281	28/08/14	29/08/14	1
RTOrd - 0011481-13.2013.5.18.0281	27/11/13	11/02/14	76
RTOrd - 0011481-13.2013.5.18.0281	27/11/13	12/03/14	105
RTOrd - 0011482-95.2013.5.18.0281	26/11/13	22/01/14	57
RTOrd - 0011482-95.2013.5.18.0281	26/11/13	06/02/14	72
RTOrd - 0011483-80.2013.5.18.0281	26/11/13	22/01/14	57
RTOrd - 0011483-80.2013.5.18.0281	26/11/13	06/02/14	72
RTOrd - 0011485-50.2013.5.18.0281	26/11/13	11/08/14	258
RTOrd - 0011486-35.2013.5.18.0281	26/11/13	07/02/14	73
RTOrd - 0011486-35.2013.5.18.0281	26/11/13	13/03/14	107
RTOrd - 0011490-72.2013.5.18.0281	28/11/13	30/01/14	63
RTOrd - 0011493-27.2013.5.18.0281	13/11/13	27/01/14	75

**Legenda:**  
1ª Aud.: Data da primeira audiência que ocorrer, Inicial ou UNA;  
Enc. da Instrução: Data da conclusão para proferir sentença;  
Prazo: Quantidade de dias decorridos da 1ª aud. até o encerramento da instrução.



## PRAZO MÉDIO ENTRE A 1ª AUDIÊNCIA E O ENCERRAMENTO DA INSTRUÇÃO - VARA DO TRABALHO DE INHUMAS

Sem magistrado

ORDINÁRIO

Qtd	Prazo Médio
1.141	75,31

Nr. Processo	1ª Aud.	Enc. Instrução.	Prazo
RTOrd - 0011494-12.2013.5.18.0281	15/01/14	15/01/14	0
RTOrd - 0011494-75.2014.5.18.0281	28/07/14	02/10/14	66
RTOrd - 0011495-60.2014.5.18.0281	30/07/14	13/08/14	14
RTOrd - 0011495-94.2013.5.18.0281	13/11/13	18/03/14	125
RTOrd - 0011496-45.2014.5.18.0281	30/07/14	13/08/14	14
RTOrd - 0011496-79.2013.5.18.0281	25/02/14	18/06/14	113
RTOrd - 0011498-15.2014.5.18.0281	28/08/14	03/09/14	6
RTOrd - 0011499-34.2013.5.18.0281	28/11/13	11/02/14	75
RTOrd - 0011499-34.2013.5.18.0281	28/11/13	11/03/14	103
RTOrd - 0011500-19.2013.5.18.0281	28/11/13	11/02/14	75
RTOrd - 0011500-19.2013.5.18.0281	28/11/13	18/03/14	110
RTOrd - 0011502-86.2013.5.18.0281	29/11/13	15/01/14	47
RTOrd - 0011503-71.2013.5.18.0281	28/11/13	27/05/14	180
RTOrd - 0011506-89.2014.5.18.0281	04/08/14	04/08/14	0
RTOrd - 0011507-11.2013.5.18.0281	29/11/13	24/01/14	56
RTOrd - 0011507-11.2013.5.18.0281	29/11/13	03/02/14	66
RTOrd - 0011507-74.2014.5.18.0281	01/09/14	01/09/14	0
RTOrd - 0011508-59.2014.5.18.0281	01/09/14	01/09/14	0
RTOrd - 0011510-63.2013.5.18.0281	30/01/14	30/01/14	0
RTOrd - 0011511-14.2014.5.18.0281	01/09/14	01/09/14	0
RTOrd - 0011513-81.2014.5.18.0281	02/09/14	21/10/14	49
RTOrd - 0011514-66.2014.5.18.0281	02/09/14	02/09/14	0
RTOrd - 0011517-55.2013.5.18.0281	15/01/14	29/01/14	14
RTOrd - 0011521-58.2014.5.18.0281	02/09/14	10/11/14	69

**Legenda:**  
1ª Aud.: Data da primeira audiência que ocorrer, Inicial ou UNA;  
Enc. da Instrução: Data da conclusão para proferir sentença;  
Prazo: Quantidade de dias decorridos da 1ª aud. até o encerramento da instrução.



## PRAZO MÉDIO ENTRE A 1ª AUDIÊNCIA E O ENCERRAMENTO DA INSTRUÇÃO - VARA DO TRABALHO DE INHUMAS

### Sem magistrado

#### ORDINÁRIO

Qtd	Prazo Médio
1.141	75,31

Nr. Processo	1ª Aud.	Enc. Instrução.	Prazo
RTOrd - 0011523-28.2014.5.18.0281	02/09/14	29/09/14	27
RTOrd - 0011524-13.2014.5.18.0281	03/09/14	03/09/14	0
RTOrd - 0011525-95.2014.5.18.0281	03/09/14	03/09/14	0
RTOrd - 0011527-65.2014.5.18.0281	18/09/14	14/10/14	26
RTOrd - 0011528-50.2014.5.18.0281	03/09/14	03/09/14	0
RTOrd - 0011529-35.2014.5.18.0281	03/09/14	03/09/14	0
RTOrd - 0011530-20.2014.5.18.0281	03/09/14	03/09/14	0
RTOrd - 0011531-05.2014.5.18.0281	04/09/14	29/09/14	25
RTOrd - 0011531-39.2013.5.18.0281	12/11/13	22/01/14	71
RTOrd - 0011531-39.2013.5.18.0281	12/11/13	11/02/14	91
RTOrd - 0011535-42.2014.5.18.0281	04/09/14	16/09/14	12
RTOrd - 0011536-27.2014.5.18.0281	04/09/14	31/10/14	57
RTOrd - 0011541-49.2014.5.18.0281	04/09/14	10/09/14	6
RTOrd - 0011544-04.2014.5.18.0281	04/09/14	29/09/14	25
RTOrd - 0011553-63.2014.5.18.0281	31/07/14	31/07/14	0
RTOrd - 0011555-33.2014.5.18.0281	08/09/14	08/09/14	0
RTOrd - 0011556-18.2014.5.18.0281	08/09/14	08/09/14	0
RTOrd - 0011560-55.2014.5.18.0281	08/09/14	08/09/14	0
RTOrd - 0011560-89.2013.5.18.0281	18/11/13	03/04/14	136
RTOrd - 0011564-92.2014.5.18.0281	10/09/14	12/11/14	63
RTOrd - 0011566-62.2014.5.18.0281	10/09/14	03/10/14	23
RTOrd - 0011567-47.2014.5.18.0281	10/09/14	19/10/14	39
RTOrd - 0011568-32.2014.5.18.0281	10/09/14	23/10/14	43
RTOrd - 0011568-66.2013.5.18.0281	09/12/13	25/02/14	78

**Legenda:**  
1ª Aud.: Data da primeira audiência que ocorrer, Inicial ou UNA;  
Enc. da Instrução: Data da conclusão para proferir sentença;  
Prazo: Quantidade de dias decorridos da 1ª aud. até o encerramento da instrução.



## PRAZO MÉDIO ENTRE A 1ª AUDIÊNCIA E O ENCERRAMENTO DA INSTRUÇÃO - VARA DO TRABALHO DE INHUMAS

### Sem magistrado

#### ORDINÁRIO

Qtd	Prazo Médio
1.141	75,31

Nr. Processo	1ª Aud.	Enc. Instrução.	Prazo
RTOrd - 0011568-66.2013.5.18.0281	09/12/13	13/03/14	94
RTOrd - 0011572-06.2013.5.18.0281	09/12/13	30/01/14	52
RTOrd - 0011572-06.2013.5.18.0281	09/12/13	21/02/14	74
RTOrd - 0011573-54.2014.5.18.0281	10/09/14	08/11/14	59
RTOrd - 0011574-39.2014.5.18.0281	09/09/14	09/09/14	0
RTOrd - 0011575-24.2014.5.18.0281	10/09/14	29/09/14	19
RTOrd - 0011576-43.2013.5.18.0281	09/12/13	20/02/14	73
RTOrd - 0011578-13.2013.5.18.0281	10/12/13	17/02/14	69
RTOrd - 0011579-61.2014.5.18.0281	07/08/14	01/10/14	55
RTOrd - 0011579-95.2013.5.18.0281	10/12/13	24/02/14	76
RTOrd - 0011580-46.2014.5.18.0281	10/09/14	10/09/14	0
RTOrd - 0011580-80.2013.5.18.0281	10/12/13	11/08/14	244
RTOrd - 0011583-35.2013.5.18.0281	10/12/13	24/06/14	196
RTOrd - 0011584-20.2013.5.18.0281	15/01/14	15/01/14	0
RTOrd - 0011585-05.2013.5.18.0281	10/12/13	24/02/14	76
RTOrd - 0011586-87.2013.5.18.0281	10/12/13	13/01/14	34
RTOrd - 0011586-87.2013.5.18.0281	10/12/13	06/02/14	58
RTOrd - 0011587-38.2014.5.18.0281	26/08/14	29/09/14	34
RTOrd - 0011587-72.2013.5.18.0281	20/11/13	14/01/14	55
RTOrd - 0011588-57.2013.5.18.0281	20/11/13	05/02/14	77
RTOrd - 0011589-42.2013.5.18.0281	20/11/13	20/01/14	61
RTOrd - 0011590-27.2013.5.18.0281	22/01/14	08/04/14	76
RTOrd - 0011592-94.2013.5.18.0281	22/01/14	22/01/14	0
RTOrd - 0011593-45.2014.5.18.0281	11/09/14	22/10/14	41

**Legenda:**  
1ª Aud.: Data da primeira audiência que ocorrer, Inicial ou UNA;  
Enc. da Instrução: Data da conclusão para proferir sentença;  
Prazo: Quantidade de dias decorridos da 1ª aud. até o encerramento da instrução.



## PRAZO MÉDIO ENTRE A 1ª AUDIÊNCIA E O ENCERRAMENTO DA INSTRUÇÃO - VARA DO TRABALHO DE INHUMAS

### Sem magistrado

#### ORDINÁRIO

Qtd	Prazo Médio
1.141	75,31

Nr. Processo	1ª Aud.	Enc. Instrução.	Prazo
RTOrd - 0011593-79.2013.5.18.0281	27/11/13	22/01/14	56
RTOrd - 0011593-79.2013.5.18.0281	27/11/13	06/02/14	71
RTOrd - 0011594-30.2014.5.18.0281	10/09/14	10/09/14	0
RTOrd - 0011594-64.2013.5.18.0281	27/11/13	22/01/14	56
RTOrd - 0011594-64.2013.5.18.0281	27/11/13	06/02/14	71
RTOrd - 0011595-49.2013.5.18.0281	26/11/13	22/01/14	57
RTOrd - 0011595-49.2013.5.18.0281	26/11/13	12/02/14	78
RTOrd - 0011599-52.2014.5.18.0281	26/08/14	08/10/14	43
RTOrd - 0011601-56.2013.5.18.0281	05/02/14	19/05/14	103
RTOrd - 0011601-56.2013.5.18.0281	05/02/14	11/12/14	309
RTOrd - 0011602-41.2013.5.18.0281	30/01/14	30/01/14	0
RTOrd - 0011604-74.2014.5.18.0281	11/09/14	11/09/14	0
RTOrd - 0011605-93.2013.5.18.0281	26/11/13	18/03/14	112
RTOrd - 0011606-44.2014.5.18.0281	11/09/14	29/09/14	18
RTOrd - 0011607-29.2014.5.18.0281	11/09/14	11/09/14	0
RTOrd - 0011608-14.2014.5.18.0281	11/09/14	11/09/14	0
RTOrd - 0011608-48.2013.5.18.0281	20/01/14	08/04/14	78
RTOrd - 0011609-33.2013.5.18.0281	10/12/13	24/04/14	135
RTOrd - 0011609-96.2014.5.18.0281	15/09/14	15/09/14	0
RTOrd - 0011610-18.2013.5.18.0281	10/12/13	24/01/14	45
RTOrd - 0011611-66.2014.5.18.0281	15/09/14	02/12/14	78
RTOrd - 0011614-55.2013.5.18.0281	11/12/13	21/05/14	161
RTOrd - 0011617-10.2013.5.18.0281	11/12/13	18/02/14	69
RTOrd - 0011617-10.2013.5.18.0281	11/12/13	06/05/14	146

**Legenda:**  
1ª Aud.: Data da primeira audiência que ocorrer, Inicial ou UNA;  
Enc. da Instrução: Data da conclusão para proferir sentença;  
Prazo: Quantidade de dias decorridos da 1ª aud. até o encerramento da instrução.



## PRAZO MÉDIO ENTRE A 1ª AUDIÊNCIA E O ENCERRAMENTO DA INSTRUÇÃO - VARA DO TRABALHO DE INHUMAS

### Sem magistrado

#### ORDINÁRIO

Qtd	Prazo Médio
1.141	75,31

Nr. Processo	1ª Aud.	Enc. Instrução.	Prazo
RTOrd - 0011618-92.2013.5.18.0281	11/12/13	05/02/14	56
RTOrd - 0011619-43.2014.5.18.0281	15/09/14	15/09/14	0
RTOrd - 0011621-13.2014.5.18.0281	15/09/14	10/11/14	56
RTOrd - 0011621-47.2013.5.18.0281	11/12/13	22/01/14	42
RTOrd - 0011622-32.2013.5.18.0281	11/12/13	22/01/14	42
RTOrd - 0011622-95.2014.5.18.0281	18/09/14	11/11/14	54
RTOrd - 0011623-17.2013.5.18.0281	12/12/13	26/02/14	76
RTOrd - 0011624-02.2013.5.18.0281	12/12/13	26/02/14	76
RTOrd - 0011625-50.2014.5.18.0281	18/09/14	18/09/14	0
RTOrd - 0011625-84.2013.5.18.0281	12/12/13	24/02/14	74
RTOrd - 0011626-35.2014.5.18.0281	18/09/14	13/11/14	56
RTOrd - 0011630-46.2013.5.18.0010	25/06/14	15/10/14	112
RTOrd - 0011632-42.2014.5.18.0281	17/09/14	26/11/14	70
RTOrd - 0011634-83.2013.5.18.0010	09/06/14	10/11/14	154
RTOrd - 0011636-16.2013.5.18.0281	13/01/14	21/06/14	159
RTOrd - 0011637-98.2013.5.18.0281	13/01/14	28/03/14	74
RTOrd - 0011639-68.2013.5.18.0281	13/01/14	28/03/14	74
RTOrd - 0011640-19.2014.5.18.0281	17/09/14	29/09/14	12
RTOrd - 0011640-53.2013.5.18.0281	13/01/14	28/03/14	74
RTOrd - 0011641-38.2013.5.18.0281	13/01/14	03/04/14	80
RTOrd - 0011642-86.2014.5.18.0281	17/09/14	21/11/14	65
RTOrd - 0011644-56.2014.5.18.0281	17/09/14	17/09/14	0
RTOrd - 0011646-26.2014.5.18.0281	02/10/14	16/11/14	45
RTOrd - 0011646-60.2013.5.18.0281	20/01/14	04/09/14	227

**Legenda:**  
1ª Aud.: Data da primeira audiência que ocorrer, Inicial ou UNA;  
Enc. da Instrução: Data da conclusão para proferir sentença;  
Prazo: Quantidade de dias decorridos da 1ª aud. até o encerramento da instrução.



## PRAZO MÉDIO ENTRE A 1ª AUDIÊNCIA E O ENCERRAMENTO DA INSTRUÇÃO - VARA DO TRABALHO DE INHUMAS

### Sem magistrado

#### ORDINÁRIO

Qtd	Prazo Médio
1.141	75,31

Nr. Processo	1ª Aud.	Enc. Instrução.	Prazo
RTOrd - 0011647-11.2014.5.18.0281	18/09/14	29/10/14	41
RTOrd - 0011651-48.2014.5.18.0281	27/08/14	27/08/14	0
RTOrd - 0011651-82.2013.5.18.0281	15/01/14	28/03/14	72
RTOrd - 0011652-33.2014.5.18.0281	18/09/14	18/11/14	61
RTOrd - 0011652-67.2013.5.18.0281	15/01/14	15/01/14	0
RTOrd - 0011653-18.2014.5.18.0281	18/09/14	18/09/14	0
RTOrd - 0011654-37.2013.5.18.0281	15/01/14	13/08/14	210
RTOrd - 0011655-22.2013.5.18.0281	15/01/14	15/01/14	0
RTOrd - 0011656-07.2013.5.18.0281	16/01/14	27/03/14	70
RTOrd - 0011657-53.2013.5.18.0002	13/02/14	19/05/14	95
RTOrd - 0011657-55.2014.5.18.0281	27/08/14	17/10/14	51
RTOrd - 0011658-74.2013.5.18.0281	16/01/14	01/04/14	75
RTOrd - 0011659-25.2014.5.18.0281	27/08/14	27/08/14	0
RTOrd - 0011662-77.2014.5.18.0281	27/08/14	10/11/14	75
RTOrd - 0011665-32.2014.5.18.0281	27/08/14	10/09/14	14
RTOrd - 0011665-66.2013.5.18.0281	16/01/14	16/01/14	0
RTOrd - 0011670-34.2013.5.18.0008	27/01/14	09/09/14	225
RTOrd - 0011671-39.2014.5.18.0281	26/08/14	26/09/14	31
RTOrd - 0011672-24.2014.5.18.0281	01/09/14	22/09/14	21
RTOrd - 0011673-09.2014.5.18.0281	01/09/14	28/09/14	27
RTOrd - 0011674-91.2014.5.18.0281	01/09/14	28/09/14	27
RTOrd - 0011675-76.2014.5.18.0281	01/09/14	25/09/14	24
RTOrd - 0011676-95.2013.5.18.0281	16/01/14	14/08/14	210
RTOrd - 0011677-46.2014.5.18.0281	02/09/14	22/10/14	50

**Legenda:**  
1ª Aud.: Data da primeira audiência que ocorrer, Inicial ou UNA;  
Enc. da Instrução: Data da conclusão para proferir sentença;  
Prazo: Quantidade de dias decorridos da 1ª aud. até o encerramento da instrução.





## PRAZO MÉDIO ENTRE A 1ª AUDIÊNCIA E O ENCERRAMENTO DA INSTRUÇÃO - VARA DO TRABALHO DE INHUMAS

### Sem magistrado

#### ORDINÁRIO

Qtd	Prazo Médio
1.141	75,31

Nr. Processo	1ª Aud.	Enc. Instrução.	Prazo
RTOrd - 0011679-16.2014.5.18.0281	03/09/14	22/10/14	49
RTOrd - 0011682-05.2013.5.18.0281	16/01/14	03/04/14	77
RTOrd - 0011683-87.2013.5.18.0281	16/01/14	16/01/14	0
RTOrd - 0011685-57.2013.5.18.0281	16/01/14	02/04/14	76
RTOrd - 0011689-94.2013.5.18.0281	16/01/14	01/10/14	258
RTOrd - 0011691-30.2014.5.18.0281	03/09/14	25/09/14	22
RTOrd - 0011691-64.2013.5.18.0281	20/01/14	28/11/14	312
RTOrd - 0011694-82.2014.5.18.0281	03/09/14	03/09/14	0
RTOrd - 0011696-52.2014.5.18.0281	03/09/14	22/10/14	49
RTOrd - 0011697-37.2014.5.18.0281	03/09/14	03/09/14	0
RTOrd - 0011699-07.2014.5.18.0281	04/09/14	04/09/14	0
RTOrd - 0011701-74.2014.5.18.0281	03/09/14	03/09/14	0
RTOrd - 0011702-59.2014.5.18.0281	03/09/14	03/09/14	0
RTOrd - 0011702-93.2013.5.18.0281	22/01/14	13/08/14	203
RTOrd - 0011703-44.2014.5.18.0281	09/09/14	08/11/14	60
RTOrd - 0011704-63.2013.5.18.0281	24/01/14	09/04/14	75
RTOrd - 0011704-63.2013.5.18.0281	24/01/14	07/05/14	103
RTOrd - 0011705-14.2014.5.18.0281	08/09/14	08/11/14	61
RTOrd - 0011707-81.2014.5.18.0281	10/09/14	16/10/14	36
RTOrd - 0011708-66.2014.5.18.0281	10/09/14	16/10/14	36
RTOrd - 0011709-51.2014.5.18.0281	10/09/14	16/10/14	36
RTOrd - 0011710-70.2013.5.18.0281	24/01/14	24/01/14	0
RTOrd - 0011711-21.2014.5.18.0281	10/09/14	20/10/14	40
RTOrd - 0011711-55.2013.5.18.0281	24/01/14	24/01/14	0

**Legenda:**  
1ª Aud.: Data da primeira audiência que ocorrer, Inicial ou UNA;  
Enc. da Instrução: Data da conclusão para proferir sentença;  
Prazo: Quantidade de dias decorridos da 1ª aud. até o encerramento da instrução.



## PRAZO MÉDIO ENTRE A 1ª AUDIÊNCIA E O ENCERRAMENTO DA INSTRUÇÃO - VARA DO TRABALHO DE INHUMAS

Sem magistrado

ORDINÁRIO

Qtd	Prazo Médio
1.141	75,31

Nr. Processo	1ª Aud.	Enc. Instrução.	Prazo
RTOrd - 0011713-25.2013.5.18.0281	24/01/14	24/01/14	0
RTOrd - 0011714-10.2013.5.18.0281	24/01/14	24/01/14	0
RTOrd - 0011717-28.2014.5.18.0281	10/09/14	10/09/14	0
RTOrd - 0011718-13.2014.5.18.0281	10/09/14	22/10/14	42
RTOrd - 0011719-32.2013.5.18.0281	27/01/14	11/04/14	74
RTOrd - 0011721-57.2013.5.18.0004	23/01/14	19/08/14	208
RTOrd - 0011723-69.2013.5.18.0281	27/01/14	15/10/14	261
RTOrd - 0011724-54.2013.5.18.0281	28/01/14	22/07/14	175
RTOrd - 0011725-39.2013.5.18.0281	28/01/14	24/04/14	86
RTOrd - 0011726-24.2013.5.18.0281	30/01/14	17/06/14	138
RTOrd - 0011726-87.2014.5.18.0281	29/09/14	29/09/14	0
RTOrd - 0011727-09.2013.5.18.0281	28/01/14	23/04/14	85
RTOrd - 0011733-16.2013.5.18.0281	28/01/14	24/04/14	86
RTOrd - 0011733-79.2014.5.18.0281	15/09/14	28/11/14	74
RTOrd - 0011735-49.2014.5.18.0281	15/09/14	21/10/14	36
RTOrd - 0011735-83.2013.5.18.0281	28/01/14	19/05/14	111
RTOrd - 0011736-34.2014.5.18.0281	15/09/14	21/10/14	36
RTOrd - 0011736-68.2013.5.18.0281	29/01/14	15/12/14	320
RTOrd - 0011739-23.2013.5.18.0281	29/01/14	30/04/14	91
RTOrd - 0011742-75.2013.5.18.0281	29/01/14	12/05/14	103
RTOrd - 0011744-45.2013.5.18.0281	29/01/14	29/04/14	90
RTOrd - 0011745-30.2013.5.18.0281	29/01/14	29/01/14	0
RTOrd - 0011746-15.2013.5.18.0281	29/01/14	29/01/14	0
RTOrd - 0011748-82.2013.5.18.0281	30/01/14	30/01/14	0

**Legenda:**  
1ª Aud.: Data da primeira audiência que ocorrer, Inicial ou UNA;  
Enc. da Instrução: Data da conclusão para proferir sentença;  
Prazo: Quantidade de dias decorridos da 1ª aud. até o encerramento da instrução.



## PRAZO MÉDIO ENTRE A 1ª AUDIÊNCIA E O ENCERRAMENTO DA INSTRUÇÃO - VARA DO TRABALHO DE INHUMAS

Sem magistrado

ORDINÁRIO

Qtd	Prazo Médio
1.141	75,31

Nr. Processo	1ª Aud.	Enc. Instrução.	Prazo
RTOrd - 0011750-18.2014.5.18.0281	29/09/14	29/09/14	0
RTOrd - 0011754-89.2013.5.18.0281	30/01/14	30/04/14	90
RTOrd - 0011756-59.2013.5.18.0281	30/01/14	02/04/14	62
RTOrd - 0011758-29.2013.5.18.0281	07/01/14	10/06/14	154
RTOrd - 0011759-14.2013.5.18.0281	07/01/14	29/01/14	22
RTOrd - 0011759-14.2013.5.18.0281	07/01/14	21/02/14	45
RTOrd - 0011760-62.2014.5.18.0281	17/09/14	29/09/14	12
RTOrd - 0011761-81.2013.5.18.0281	07/01/14	29/01/14	22
RTOrd - 0011761-81.2013.5.18.0281	07/01/14	19/02/14	43
RTOrd - 0011762-66.2013.5.18.0281	07/01/14	07/01/14	0
RTOrd - 0011763-51.2013.5.18.0281	07/01/14	07/01/14	0
RTOrd - 0011764-36.2013.5.18.0281	07/01/14	07/01/14	0
RTOrd - 0011765-21.2013.5.18.0281	07/01/14	14/05/14	127
RTOrd - 0011766-06.2013.5.18.0281	07/01/14	24/06/14	168
RTOrd - 0011767-54.2014.5.18.0281	17/09/14	17/09/14	0
RTOrd - 0011767-88.2013.5.18.0281	07/01/14	10/06/14	154
RTOrd - 0011768-39.2014.5.18.0281	17/09/14	17/09/14	0
RTOrd - 0011768-73.2013.5.18.0281	07/01/14	06/03/14	58
RTOrd - 0011769-24.2014.5.18.0281	18/09/14	18/09/14	0
RTOrd - 0011769-58.2013.5.18.0281	10/02/14	10/02/14	0
RTOrd - 0011770-43.2013.5.18.0281	08/01/14	08/08/14	212
RTOrd - 0011771-28.2013.5.18.0281	08/01/14	11/03/14	62
RTOrd - 0011771-91.2014.5.18.0281	18/09/14	26/09/14	8
RTOrd - 0011772-13.2013.5.18.0281	08/01/14	13/05/14	125

**Legenda:**  
1ª Aud.: Data da primeira audiência que ocorrer, Inicial ou UNA;  
Enc. da Instrução: Data da conclusão para proferir sentença;  
Prazo: Quantidade de dias decorridos da 1ª aud. até o encerramento da instrução.



## PRAZO MÉDIO ENTRE A 1ª AUDIÊNCIA E O ENCERRAMENTO DA INSTRUÇÃO - VARA DO TRABALHO DE INHUMAS

Sem magistrado

ORDINÁRIO

Qtd	Prazo Médio
1.141	75,31

Nr. Processo	1ª Aud.	Enc. Instrução.	Prazo
RTOrd - 0011773-61.2014.5.18.0281	18/09/14	18/09/14	0
RTOrd - 0011774-46.2014.5.18.0281	18/09/14	18/09/14	0
RTOrd - 0011774-80.2013.5.18.0281	08/01/14	25/06/14	168
RTOrd - 0011774-80.2013.5.18.0281	08/01/14	19/12/14	345
RTOrd - 0011775-31.2014.5.18.0281	18/09/14	21/11/14	64
RTOrd - 0011775-65.2013.5.18.0281	08/01/14	25/06/14	168
RTOrd - 0011778-20.2013.5.18.0281	08/01/14	08/08/14	212
RTOrd - 0011778-83.2014.5.18.0281	18/09/14	18/09/14	0
RTOrd - 0011779-05.2013.5.18.0281	08/01/14	04/07/14	177
RTOrd - 0011780-87.2013.5.18.0281	08/01/14	25/06/14	168
RTOrd - 0011781-38.2014.5.18.0281	22/09/14	17/11/14	56
RTOrd - 0011781-72.2013.5.18.0281	10/01/14	18/03/14	67
RTOrd - 0011783-42.2013.5.18.0281	10/01/14	18/03/14	67
RTOrd - 0011784-27.2013.5.18.0281	09/01/14	09/01/14	0
RTOrd - 0011785-12.2013.5.18.0281	13/01/14	21/03/14	67
RTOrd - 0011786-60.2014.5.18.0281	30/09/14	30/09/14	0
RTOrd - 0011787-45.2014.5.18.0281	30/09/14	30/09/14	0
RTOrd - 0011787-79.2013.5.18.0281	03/02/14	13/05/14	99
RTOrd - 0011788-64.2013.5.18.0281	03/02/14	13/05/14	99
RTOrd - 0011789-49.2013.5.18.0281	10/02/14	29/09/14	231
RTOrd - 0011790-34.2013.5.18.0281	03/02/14	03/02/14	0
RTOrd - 0011790-97.2014.5.18.0281	22/09/14	22/09/14	0
RTOrd - 0011792-67.2014.5.18.0281	22/09/14	22/09/14	0
RTOrd - 0011793-52.2014.5.18.0281	22/09/14	18/11/14	57

**Legenda:**  
1ª Aud.: Data da primeira audiência que ocorrer, Inicial ou UNA;  
Enc. da Instrução: Data da conclusão para proferir sentença;  
Prazo: Quantidade de dias decorridos da 1ª aud. até o encerramento da instrução.



## PRAZO MÉDIO ENTRE A 1ª AUDIÊNCIA E O ENCERRAMENTO DA INSTRUÇÃO - VARA DO TRABALHO DE INHUMAS

### Sem magistrado

#### ORDINÁRIO

Qtd	Prazo Médio
1.141	75,31

Nr. Processo	1ª Aud.	Enc. Instrução.	Prazo
RTOrd - 0011793-86.2013.5.18.0281	03/02/14	03/02/14	0
RTOrd - 0011794-37.2014.5.18.0281	22/09/14	21/11/14	60
RTOrd - 0011794-71.2013.5.18.0281	03/02/14	03/02/14	0
RTOrd - 0011795-22.2014.5.18.0281	22/09/14	22/09/14	0
RTOrd - 0011795-56.2013.5.18.0281	03/02/14	13/05/14	99
RTOrd - 0011796-41.2013.5.18.0281	03/02/14	03/02/14	0
RTOrd - 0011798-74.2014.5.18.0281	22/09/14	02/12/14	71
RTOrd - 0011800-44.2014.5.18.0281	22/09/14	21/11/14	60
RTOrd - 0011800-78.2013.5.18.0281	04/02/14	14/05/14	99
RTOrd - 0011801-63.2013.5.18.0281	04/02/14	04/02/14	0
RTOrd - 0011802-48.2013.5.18.0281	04/02/14	04/02/14	0
RTOrd - 0011803-33.2013.5.18.0281	04/02/14	04/02/14	0
RTOrd - 0011804-18.2013.5.18.0281	04/02/14	14/05/14	99
RTOrd - 0011805-03.2013.5.18.0281	04/02/14	14/05/14	99
RTOrd - 0011805-66.2014.5.18.0281	25/09/14	21/10/14	26
RTOrd - 0011807-70.2013.5.18.0281	05/02/14	05/02/14	0
RTOrd - 0011808-55.2013.5.18.0281	05/02/14	05/02/14	0
RTOrd - 0011809-40.2013.5.18.0281	05/02/14	05/02/14	0
RTOrd - 0011810-25.2013.5.18.0281	05/02/14	05/02/14	0
RTOrd - 0011812-92.2013.5.18.0281	05/02/14	29/09/14	236
RTOrd - 0011816-32.2013.5.18.0281	06/02/14	19/05/14	102
RTOrd - 0011816-95.2014.5.18.0281	25/09/14	21/10/14	26
RTOrd - 0011817-17.2013.5.18.0281	06/02/14	19/05/14	102
RTOrd - 0011817-80.2014.5.18.0281	25/09/14	17/10/14	22

**Legenda:**  
1ª Aud.: Data da primeira audiência que ocorrer, Inicial ou UNA;  
Enc. da Instrução: Data da conclusão para proferir sentença;  
Prazo: Quantidade de dias decorridos da 1ª aud. até o encerramento da instrução.



## PRAZO MÉDIO ENTRE A 1ª AUDIÊNCIA E O ENCERRAMENTO DA INSTRUÇÃO - VARA DO TRABALHO DE INHUMAS

### Sem magistrado

#### ORDINÁRIO

Qtd	Prazo Médio
1.141	75,31

Nr. Processo	1ª Aud.	Enc. Instrução.	Prazo
RTOrd - 0011818-02.2013.5.18.0281	06/02/14	19/05/14	102
RTOrd - 0011820-35.2014.5.18.0281	25/09/14	19/10/14	24
RTOrd - 0011820-69.2013.5.18.0281	06/02/14	20/05/14	103
RTOrd - 0011821-54.2013.5.18.0281	06/02/14	20/05/14	103
RTOrd - 0011822-39.2013.5.18.0281	06/02/14	21/05/14	104
RTOrd - 0011824-72.2014.5.18.0281	25/09/14	05/12/14	71
RTOrd - 0011826-42.2014.5.18.0281	25/09/14	25/09/14	0
RTOrd - 0011827-27.2014.5.18.0281	25/09/14	05/12/14	71
RTOrd - 0011829-94.2014.5.18.0281	24/09/14	11/11/14	48
RTOrd - 0011831-64.2014.5.18.0281	24/09/14	24/09/14	0
RTOrd - 0011832-49.2014.5.18.0281	24/09/14	26/11/14	63
RTOrd - 0011832-83.2013.5.18.0281	10/02/14	10/02/14	0
RTOrd - 0011836-86.2014.5.18.0281	24/09/14	01/10/14	7
RTOrd - 0011837-08.2013.5.18.0281	10/02/14	21/05/14	100
RTOrd - 0011839-75.2013.5.18.0281	10/02/14	22/05/14	101
RTOrd - 0011840-60.2013.5.18.0281	10/02/14	22/10/14	254
RTOrd - 0011843-78.2014.5.18.0281	08/10/14	21/10/14	13
RTOrd - 0011847-52.2013.5.18.0281	11/02/14	13/03/14	30
RTOrd - 0011849-22.2013.5.18.0281	11/02/14	08/07/14	147
RTOrd - 0011849-85.2014.5.18.0281	25/09/14	20/11/14	56
RTOrd - 0011850-07.2013.5.18.0281	11/02/14	24/04/14	72
RTOrd - 0011850-70.2014.5.18.0281	25/09/14	25/11/14	61
RTOrd - 0011853-25.2014.5.18.0281	08/10/14	08/10/14	0
RTOrd - 0011853-59.2013.5.18.0281	11/02/14	19/05/14	97

**Legenda:**  
1ª Aud.: Data da primeira audiência que ocorrer, Inicial ou UNA;  
Enc. da Instrução: Data da conclusão para proferir sentença;  
Prazo: Quantidade de dias decorridos da 1ª aud. até o encerramento da instrução.



## PRAZO MÉDIO ENTRE A 1ª AUDIÊNCIA E O ENCERRAMENTO DA INSTRUÇÃO - VARA DO TRABALHO DE INHUMAS

### Sem magistrado

#### ORDINÁRIO

Qtd	Prazo Médio
1.141	75,31

Nr. Processo	1ª Aud.	Enc. Instrução.	Prazo
RTOrd - 0011854-10.2014.5.18.0281	08/10/14	21/10/14	13
RTOrd - 0011856-77.2014.5.18.0281	29/09/14	28/11/14	60
RTOrd - 0011857-96.2013.5.18.0281	13/02/14	28/05/14	104
RTOrd - 0011857-96.2013.5.18.0281	13/02/14	24/06/14	131
RTOrd - 0011859-66.2013.5.18.0281	13/02/14	03/04/14	49
RTOrd - 0011860-17.2014.5.18.0281	30/09/14	04/12/14	65
RTOrd - 0011860-51.2013.5.18.0281	13/02/14	22/10/14	251
RTOrd - 0011864-54.2014.5.18.0281	30/09/14	26/11/14	57
RTOrd - 0011865-73.2013.5.18.0281	13/02/14	03/09/14	202
RTOrd - 0011867-43.2013.5.18.0281	13/02/14	19/05/14	95
RTOrd - 0011867-43.2013.5.18.0281	13/02/14	28/08/14	196
RTOrd - 0011868-28.2013.5.18.0281	13/02/14	13/02/14	0
RTOrd - 0011868-91.2014.5.18.0281	30/09/14	30/09/14	0
RTOrd - 0011869-13.2013.5.18.0281	13/02/14	28/05/14	104
RTOrd - 0011869-76.2014.5.18.0281	30/09/14	22/10/14	22
RTOrd - 0011870-95.2013.5.18.0281	13/02/14	28/05/14	104
RTOrd - 0011871-80.2013.5.18.0281	13/02/14	24/06/14	131
RTOrd - 0011872-65.2013.5.18.0281	13/02/14	28/05/14	104
RTOrd - 0011873-50.2013.5.18.0281	13/02/14	03/06/14	110
RTOrd - 0011874-35.2013.5.18.0281	13/02/14	28/05/14	104
RTOrd - 0011876-05.2013.5.18.0281	13/02/14	13/02/14	0
RTOrd - 0011877-53.2014.5.18.0281	01/10/14	01/10/14	0
RTOrd - 0011878-72.2013.5.18.0281	13/02/14	15/10/14	244
RTOrd - 0011880-42.2013.5.18.0281	17/02/14	11/04/14	53

**Legenda:**  
1ª Aud.: Data da primeira audiência que ocorrer, Inicial ou UNA;  
Enc. da Instrução: Data da conclusão para proferir sentença;  
Prazo: Quantidade de dias decorridos da 1ª aud. até o encerramento da instrução.



## PRAZO MÉDIO ENTRE A 1ª AUDIÊNCIA E O ENCERRAMENTO DA INSTRUÇÃO - VARA DO TRABALHO DE INHUMAS

Sem magistrado

ORDINÁRIO

Qtd	Prazo Médio
1.141	75,31

Nr. Processo	1ª Aud.	Enc. Instrução.	Prazo
RTOrd - 0011881-27.2013.5.18.0281	17/02/14	20/05/14	92
RTOrd - 0011885-30.2014.5.18.0281	02/10/14	28/11/14	57
RTOrd - 0011890-52.2014.5.18.0281	02/10/14	02/10/14	0
RTOrd - 0011893-07.2014.5.18.0281	06/10/14	19/10/14	13
RTOrd - 0011896-59.2014.5.18.0281	06/10/14	28/11/14	53
RTOrd - 0011902-66.2014.5.18.0281	06/10/14	06/10/14	0
RTOrd - 0011904-36.2014.5.18.0281	06/10/14	06/10/14	0
RTOrd - 0011913-95.2014.5.18.0281	06/10/14	01/12/14	56
RTOrd - 0011920-87.2014.5.18.0281	07/10/14	08/12/14	62
RTOrd - 0011921-72.2014.5.18.0281	08/10/14	08/10/14	0
RTOrd - 0011926-94.2014.5.18.0281	23/10/14	23/10/14	0
RTOrd - 0011932-04.2014.5.18.0281	17/10/14	20/10/14	3
RTOrd - 0011939-93.2014.5.18.0281	17/10/14	17/10/14	0
RTOrd - 0011941-63.2014.5.18.0281	17/10/14	17/10/14	0
RTOrd - 0011945-03.2014.5.18.0281	17/10/14	19/10/14	2
RTOrd - 0011946-85.2014.5.18.0281	17/10/14	19/10/14	2
RTOrd - 0011947-70.2014.5.18.0281	17/10/14	19/10/14	2
RTOrd - 0011948-55.2014.5.18.0281	17/10/14	19/10/14	2
RTOrd - 0011961-54.2014.5.18.0281	15/10/14	15/10/14	0
RTOrd - 0011962-39.2014.5.18.0281	16/10/14	16/10/14	0
RTOrd - 0011969-31.2014.5.18.0281	16/10/14	01/12/14	46
RTOrd - 0011977-08.2014.5.18.0281	20/10/14	20/10/14	0
RTOrd - 0011985-82.2014.5.18.0281	20/10/14	20/10/14	0
RTOrd - 0011986-67.2014.5.18.0281	20/10/14	10/12/14	51

**Legenda:**  
1ª Aud.: Data da primeira audiência que ocorrer, Inicial ou UNA;  
Enc. da Instrução: Data da conclusão para proferir sentença;  
Prazo: Quantidade de dias decorridos da 1ª aud. até o encerramento da instrução.





## PRAZO MÉDIO ENTRE A 1ª AUDIÊNCIA E O ENCERRAMENTO DA INSTRUÇÃO - VARA DO TRABALHO DE INHUMAS

### Sem magistrado

#### ORDINÁRIO

Qtd	Prazo Médio
1.141	75,31

Nr. Processo	1ª Aud.	Enc. Instrução.	Prazo
RTOrd - 0011988-37.2014.5.18.0281	20/10/14	20/10/14	0
RTOrd - 0011992-74.2014.5.18.0281	24/11/14	24/11/14	0
RTOrd - 0011997-96.2014.5.18.0281	21/10/14	06/11/14	16
RTOrd - 0012001-36.2014.5.18.0281	21/10/14	17/11/14	27
RTOrd - 0012003-06.2014.5.18.0281	22/10/14	22/10/14	0
RTOrd - 0012013-50.2014.5.18.0281	18/11/14	18/11/14	0
RTOrd - 0012026-49.2014.5.18.0281	29/10/14	10/12/14	42
RTOrd - 0012059-39.2014.5.18.0281	29/10/14	29/10/14	0
RTOrd - 0012091-44.2014.5.18.0281	03/11/14	18/12/14	45
RTOrd - 0012098-36.2014.5.18.0281	03/11/14	18/12/14	45
RTOrd - 0012103-58.2014.5.18.0281	03/11/14	15/12/14	42
RTOrd - 0012108-80.2014.5.18.0281	06/11/14	20/11/14	14
RTOrd - 0012120-94.2014.5.18.0281	18/11/14	18/11/14	0
RTOrd - 0012122-64.2014.5.18.0281	08/11/14	08/11/14	0
RTOrd - 0012123-49.2014.5.18.0281	08/11/14	08/11/14	0
RTOrd - 0012128-71.2014.5.18.0281	11/11/14	11/11/14	0
RTOrd - 0012129-56.2014.5.18.0281	11/11/14	01/12/14	20
RTOrd - 0012135-63.2014.5.18.0281	11/11/14	11/11/14	0
RTOrd - 0012138-18.2014.5.18.0281	11/11/14	11/12/14	30
RTOrd - 0012144-25.2014.5.18.0281	11/11/14	11/11/14	0
RTOrd - 0012152-02.2014.5.18.0281	11/11/14	11/11/14	0
RTOrd - 0012153-84.2014.5.18.0281	11/11/14	11/11/14	0
RTOrd - 0012154-69.2014.5.18.0281	11/11/14	11/11/14	0
RTOrd - 0012155-54.2014.5.18.0281	11/11/14	11/11/14	0

**Legenda:**  
1ª Aud.: Data da primeira audiência que ocorrer, Inicial ou UNA;  
Enc. da Instrução: Data da conclusão para proferir sentença;  
Prazo: Quantidade de dias decorridos da 1ª aud. até o encerramento da instrução.



## PRAZO MÉDIO ENTRE A 1ª AUDIÊNCIA E O ENCERRAMENTO DA INSTRUÇÃO - VARA DO TRABALHO DE INHUMAS

### Sem magistrado

#### ORDINÁRIO

Qtd	Prazo Médio
1.141	75,31

Nr. Processo	1ª Aud.	Enc. Instrução.	Prazo
RTOrd - 0012157-24.2014.5.18.0281	11/11/14	11/11/14	0
RTOrd - 0012158-09.2014.5.18.0281	11/11/14	11/11/14	0
RTOrd - 0012161-61.2014.5.18.0281	20/11/14	24/11/14	4
RTOrd - 0012162-46.2014.5.18.0281	18/11/14	18/11/14	0
RTOrd - 0012163-31.2014.5.18.0281	14/11/14	24/11/14	10
RTOrd - 0012166-83.2014.5.18.0281	14/11/14	14/11/14	0
RTOrd - 0012178-97.2014.5.18.0281	01/12/14	01/12/14	0
RTOrd - 0012181-52.2014.5.18.0281	14/11/14	28/11/14	14
RTOrd - 0012183-22.2014.5.18.0281	27/11/14	27/11/14	0
RTOrd - 0012189-29.2014.5.18.0281	14/11/14	14/11/14	0
RTOrd - 0012198-88.2014.5.18.0281	18/11/14	18/11/14	0
RTOrd - 0012206-65.2014.5.18.0281	18/12/14	18/12/14	0
RTOrd - 0012211-87.2014.5.18.0281	18/11/14	18/11/14	0
RTOrd - 0012218-79.2014.5.18.0281	19/11/14	19/11/14	0
RTOrd - 0012224-86.2014.5.18.0281	19/11/14	19/11/14	0
RTOrd - 0012232-63.2014.5.18.0281	20/11/14	20/11/14	0
RTOrd - 0012233-48.2014.5.18.0281	20/11/14	20/11/14	0
RTOrd - 0012234-33.2014.5.18.0281	20/11/14	20/11/14	0
RTOrd - 0012241-25.2014.5.18.0281	25/11/14	21/12/14	26
RTOrd - 0012243-92.2014.5.18.0281	25/11/14	02/12/14	7
RTOrd - 0012245-62.2014.5.18.0281	25/11/14	25/11/14	0
RTOrd - 0012248-17.2014.5.18.0281	25/11/14	25/11/14	0
RTOrd - 0012249-02.2014.5.18.0281	25/11/14	25/11/14	0
RTOrd - 0012251-69.2014.5.18.0281	18/12/14	19/12/14	1

**Legenda:**  
1ª Aud.: Data da primeira audiência que ocorrer, Inicial ou UNA;  
Enc. da Instrução: Data da conclusão para proferir sentença;  
Prazo: Quantidade de dias decorridos da 1ª aud. até o encerramento da instrução.



## PRAZO MÉDIO ENTRE A 1ª AUDIÊNCIA E O ENCERRAMENTO DA INSTRUÇÃO - VARA DO TRABALHO DE INHUMAS

### Sem magistrado

#### ORDINÁRIO

Qtd	Prazo Médio
1.141	75,31

Nr. Processo	1ª Aud.	Enc. Instrução.	Prazo
RTOrd - 0012252-54.2014.5.18.0281	25/11/14	25/11/14	0
RTOrd - 0012259-46.2014.5.18.0281	26/11/14	26/11/14	0
RTOrd - 0012295-88.2014.5.18.0281	02/12/14	02/12/14	0
RTOrd - 0012305-35.2014.5.18.0281	03/12/14	03/12/14	0
RTOrd - 0012310-57.2014.5.18.0281	03/12/14	03/12/14	0
RTOrd - 0012317-49.2014.5.18.0281	04/12/14	04/12/14	0
RTOrd - 0012319-19.2014.5.18.0281	04/12/14	04/12/14	0
RTOrd - 0012324-41.2014.5.18.0281	10/12/14	10/12/14	0
RTOrd - 0012344-32.2014.5.18.0281	11/12/14	15/12/14	4
RTOrd - 0012366-90.2014.5.18.0281	18/12/14	18/12/14	0
RTOrd - 0012371-15.2014.5.18.0281	18/12/14	18/12/14	0

**Legenda:**

**1ª Aud.:** Data da primeira audiência que ocorrer, Inicial ou UNA;

**Enc. da Instrução:** Data da conclusão para proferir sentença;

**Prazo:** Quantidade de dias decorridos da 1ª aud. até o encerramento da instrução.