

Conceituação

Tema	Prazos Processuais
Relatórios	Evolução Histórica Comparativo por VT Comparativo por Grupo Por Grupo Por VT Por Processo Por Magistrado
Resumo	Apresenta o prazo médio desde o ajuizamento da ação até o encerramento da instrução.
Descrição	O prazo médio é obtido calculando-se a quantidade de dias decorridos desde o ajuizamento até o encerramento da instrução. Os dados são extraídos baseando-se nos itens do e-Gestão: 267 e 90267 - Do ajuizamento da ação até o encerramento da instrução na fase de conhecimento – rito sumaríssimo; 268 e 90268 – Do ajuizamento da ação até o encerramento da instrução na fase de conhecimento – exceto rito sumaríssimo (ordinário)
Origem da informação	e-Gestão
Critérios e transformações	Coletado do e-Gestão, consolidado, otimizado e classificado para análise.
Análises possíveis	Prazo médio entre o ajuizamento da ação e o encerramento da instrução, detalhado de forma Geral, Por grupo, por VT, Por Processo e Por Magistrado.



EVOLUÇÃO HISTÓRICA DOS PRAZOS PROCESSUAIS ENTRE O AJUIZAMENTO E O ENCERRAMENTO DA INSTRUÇÃO - 17ª VARA DO TRABALHO DE GOIÂNIA

Data do encerramento da instrução entre 1/1/2014 e 31/12/2014 23:59:59

Rito	Qtd	Prazo Médio
ORDINÁRIO	839	118,53
SUMARÍSSIMO	974	39,54
Total/Média	1.813	76,18

Percentual de Processos por Rito

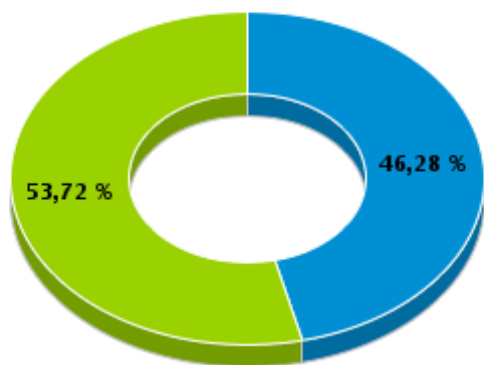

Rito

■ ORDINÁRIO ■ SUMARÍSSIMO

Prazo Médio por Rito

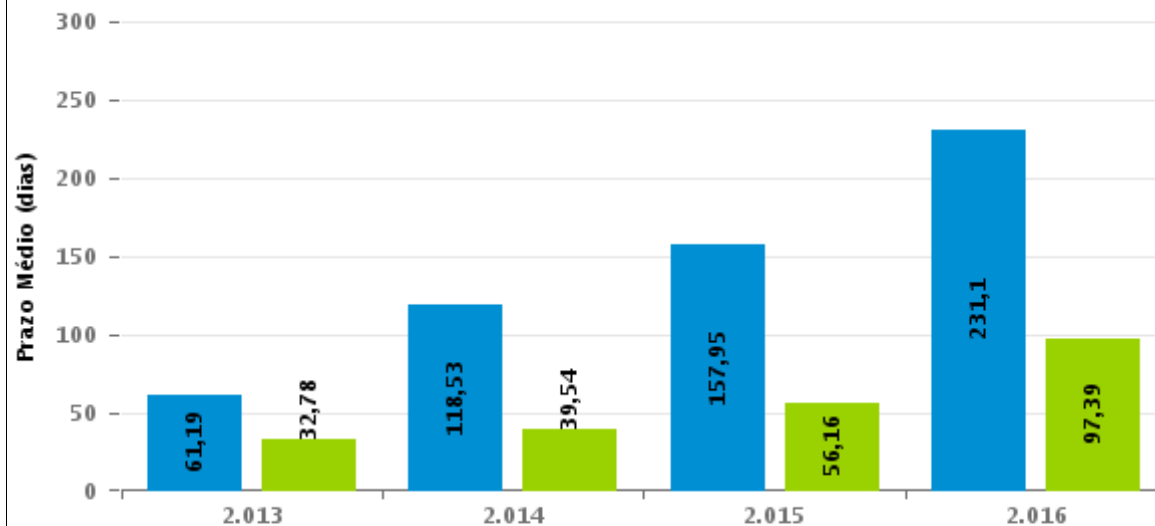

Para este exercício foram computados os processos até o mês de Setembro/2016

Rito

■ ORDINÁRIO ■ SUMARÍSSIMO

COMPARATIVO DO PRAZO MÉDIO ENTRE O AJUIZAMENTO E O ENCERRAMENTO DA INSTRUÇÃO - 17ª VARA DO TRABALHO DE GOIÂNIA

Data do encerramento da instrução entre 1/1/2014 e 31/12/2014 23:59:59

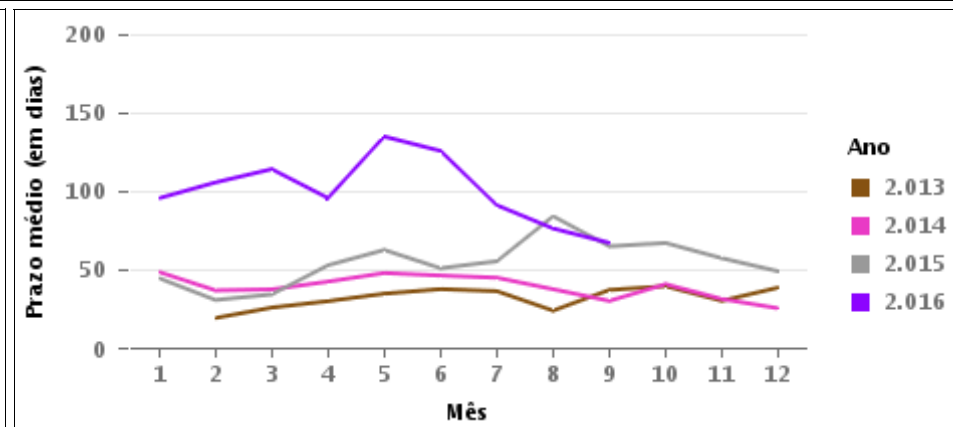
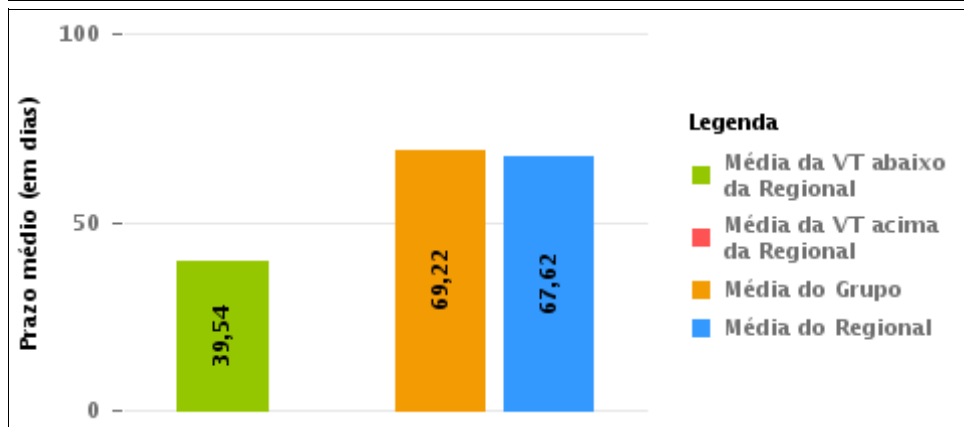
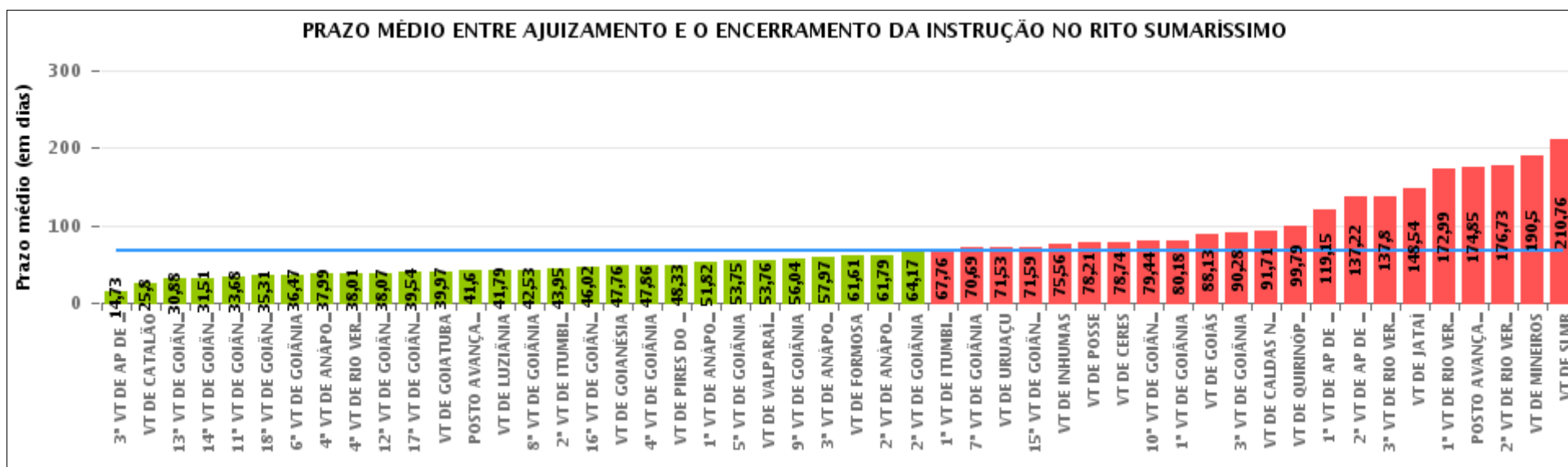

COMPARATIVO DO PRAZO MÉDIO ENTRE O AJUIZAMENTO E O ENCERRAMENTO DA INSTRUÇÃO ENTRE AS VARAS DO GRUPO

Data do encerramento da instrução entre 1/1/2014 e 31/12/2014 23:59:59

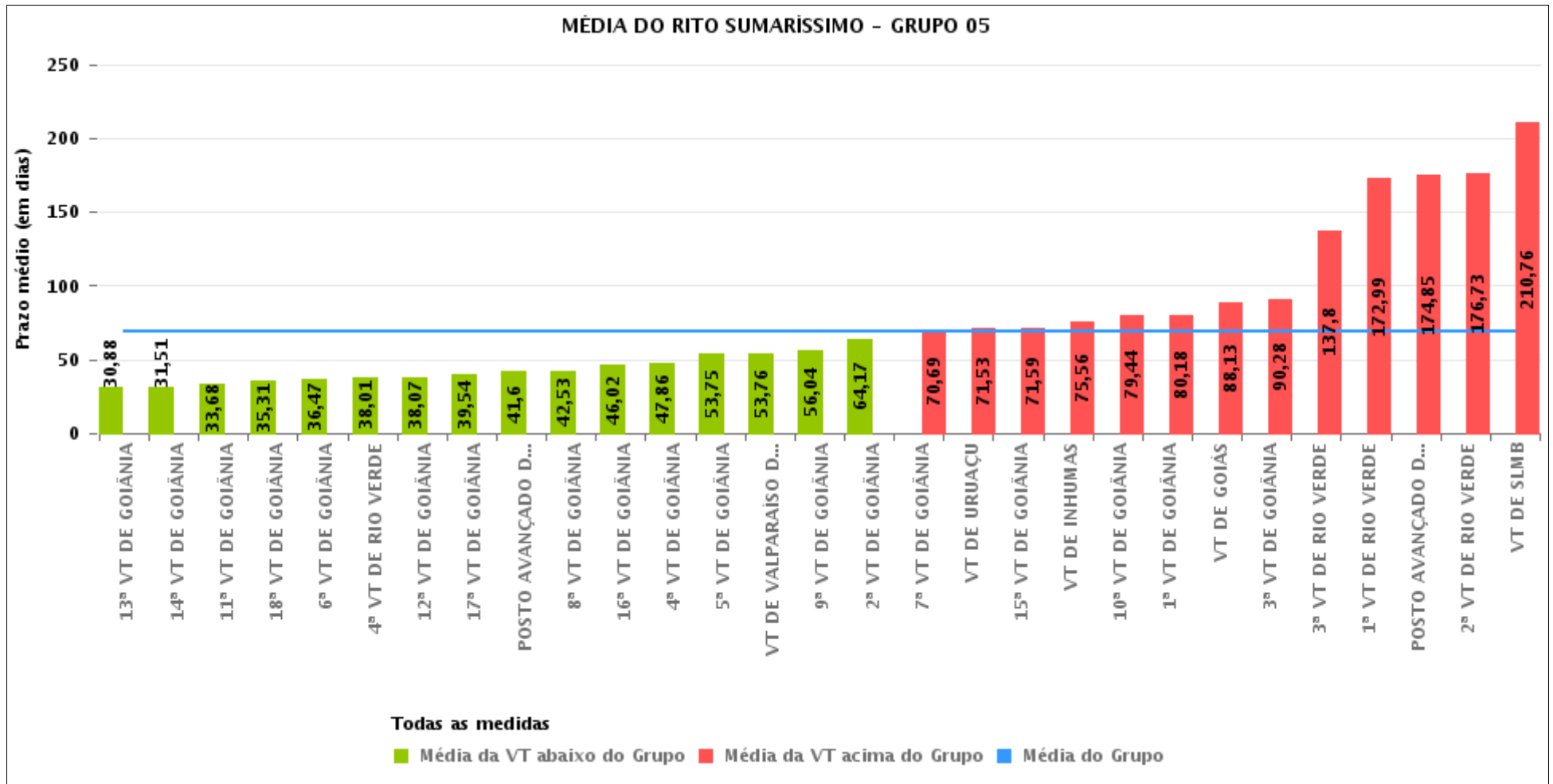



PRAZO MÉDIO ENTRE O AJUIZAMENTO E O ENCERRAMENTO DA INSTRUÇÃO POR GRUPO

Data do encerramento da instrução entre 1/1/2014 e 31/12/2014 23:59:59

Rito	Grupo	Qtd. Processos	Prazo Médio (dias)	Ranking
SUMARÍSSIMO	GRUPO 02	602	50,73	1°
	GRUPO 03	2.823	56,45	2°
	GRUPO 04	4.062	61,48	3°
	GRUPO 05	22.867	69,22	4°
	GRUPO 01	67	78,21	5°
	GRUPO 06	1.648	85,42	6°

<p>Legenda:</p> <p># Grupo 01 – Até 750 VT de Posse</p> <p># Grupo 02 – De 751 a 1000 VT de Formosa VT de Pires do Rio</p> <p># Grupo 03 – De 1001 a 1500 VT de Ceres 1ª VT de Anápolis 2ª VT de Anápolis 3ª VT de Anápolis 4ª VT de Anápolis VT de Caldas Novas</p>	<p># Grupo 04 – De 1501 a 2000 VT de Catalão VT de Goiatuba 1ª VT de Itumbiara 2ª VT de Itumbiara VT de Jataí VT de Luziânia VT de Mineiros VT de Quirinópolis</p> <p># Grupo 05 – De 2001 a 2500 1ª VT de Goiânia 2ª VT de Goiânia 3ª VT de Goiânia 4ª VT de Goiânia 5ª VT de Goiânia 6ª VT de Goiânia 7ª VT de Goiânia</p>	<p>8ª VT de Goiânia 9ª VT de Goiânia 10ª VT de Goiânia 11ª VT de Goiânia 12ª VT de Goiânia 13ª VT de Goiânia 14ª VT de Goiânia 15ª VT de Goiânia 16ª VT de Goiânia 17ª VT de Goiânia 18ª VT de Goiânia VT de Goiás VT de Inhumas 1ª VT de Rio Verde 2ª VT de Rio Verde 3ª VT de Rio Verde 4ª VT de Rio Verde VT de Uruaçu VT de São Luis de Montes Belos VT de Valparaíso de Goiás</p>	<p>#Grupo 06 – A partir de 2500 1ª VT de Aparecida de Goiânia 2ª VT de Aparecida de Goiânia 3ª VT de Aparecida de Goiânia VT de Goianésia</p>
--	--	--	---



PRAZO MÉDIO ENTRE O AJUIZAMENTO E O ENCERRAMENTO DA INSTRUÇÃO DE TODAS AS VARAS DO TRABALHO

Data do encerramento da instrução entre 1/1/2014 e 31/12/2014 23:59:59

SUMARÍSSIMO

Qtd. Processos	Prazo Médio (dias)
32.069	67,62

Vara do Trabalho	Qtd Processos	Prazo Médio	Ranking
3ª VARA DO TRABALHO DE APARECIDA DE GOIÂNIA	45	14,73	1º
VARA DO TRABALHO DE CATALÃO	276	25,8	2º
13ª VARA DO TRABALHO DE GOIÂNIA	1.022	30,88	3º
14ª VARA DO TRABALHO DE GOIÂNIA	1.165	31,51	4º
11ª VARA DO TRABALHO DE GOIÂNIA	962	33,68	5º
18ª VARA DO TRABALHO DE GOIÂNIA	973	35,31	6º
6ª VARA DO TRABALHO DE GOIÂNIA	1.015	36,47	7º
4ª VARA DO TRABALHO DE ANÁPOLIS	544	37,99	8º
4ª VARA DO TRABALHO DE RIO VERDE	205	38,01	9º
12ª VARA DO TRABALHO DE GOIÂNIA	922	38,07	10º
17ª VARA DO TRABALHO DE GOIÂNIA	986	39,54	11º
VARA DO TRABALHO DE GOIATUBA	228	39,97	12º
POSTO AVANÇADO DE PORANGATU	72	41,6	13º
VARA DO TRABALHO DE LUZIÂNIA	1.180	41,79	14º
8ª VARA DO TRABALHO DE GOIÂNIA	1.013	42,53	15º
2ª VARA DO TRABALHO DE ITUMBIARA	878	43,95	16º
16ª VARA DO TRABALHO DE GOIÂNIA	969	46,02	17º
VARA DO TRABALHO DE GOIANÉSIA	831	47,76	18º
4ª VARA DO TRABALHO DE GOIÂNIA	919	47,86	19º
VARA DO TRABALHO DE PIRES DO RIO	493	48,33	20º
1ª VARA DO TRABALHO DE ANÁPOLIS	611	51,82	21º
5ª VARA DO TRABALHO DE GOIÂNIA	1.021	53,75	22º
VARA DO TRABALHO DE VALPARAÍSO DE GOIÁS	397	53,76	23º
9ª VARA DO TRABALHO DE GOIÂNIA	1.140	56,04	24º
3ª VARA DO TRABALHO DE ANÁPOLIS	620	57,97	25º
VARA DO TRABALHO DE FORMOSA	109	61,61	26º



PRAZO MÉDIO ENTRE O AJUIZAMENTO E O ENCERRAMENTO DA INSTRUÇÃO DE TODAS AS VARAS DO TRABALHO

SUMARÍSSIMO

Qtd. Processos	Prazo Médio (dias)
32.069	67,62

Vara do Trabalho	Qtd Processos	Prazo Médio	Ranking
2ª VARA DO TRABALHO DE ANÁPOLIS	789	61,79	27°
2ª VARA DO TRABALHO DE GOIÂNIA	1.059	64,17	28°
1ª VARA DO TRABALHO DE ITUMBIARA	857	67,76	29°
7ª VARA DO TRABALHO DE GOIÂNIA	1.180	70,69	30°
VARA DO TRABALHO DE URUAÇU	124	71,53	31°
15ª VARA DO TRABALHO DE GOIÂNIA	969	71,59	32°
VARA DO TRABALHO DE INHUMAS	768	75,56	33°
VARA DO TRABALHO DE POSSE	67	78,21	34°
VARA DO TRABALHO DE CERES	110	78,74	35°
10ª VARA DO TRABALHO DE GOIÂNIA	926	79,44	36°
1ª VARA DO TRABALHO DE GOIÂNIA	825	80,18	37°
VARA DO TRABALHO DE GOIÁS	179	88,13	38°
3ª VARA DO TRABALHO DE GOIÂNIA	913	90,28	39°
VARA DO TRABALHO DE CALDAS NOVAS	149	91,71	40°
VARA DO TRABALHO DE QUIRINÓPOLIS	253	99,79	41°
1ª VARA DO TRABALHO DE APARECIDA DE GOIÂNIA	305	119,15	42°
2ª VARA DO TRABALHO DE APARECIDA DE GOIÂNIA	467	137,22	43°
3ª VARA DO TRABALHO DE RIO VERDE	907	137,8	44°
VARA DO TRABALHO DE JATAÍ	286	148,54	45°
1ª VARA DO TRABALHO DE RIO VERDE	981	172,99	46°
POSTO AVANÇADO DE IPORÁ	34	174,85	47°
2ª VARA DO TRABALHO DE RIO VERDE	865	176,73	48°
VARA DO TRABALHO DE MINEIROS	104	190,5	49°
VARA DO TRABALHO DE SÃO LUIS DE MONTES BELOS	356	210,76	50°



PRAZO MÉDIO ENTRE O AJUIZAMENTO E O ENCERRAMENTO DA INSTRUÇÃO - 17ª VARA DO TRABALHO DE GOIÂNIA

Data do encerramento da instrução entre 1/1/2014 e 31/12/2014 23:59:59

17ª VARA DO TRABALHO DE GOIÂNIA

SUMARÍSSIMO

Qtd	Prazo Médio
946	39,54

Nr. Processo	Ajuiz.	nc. Instruçã	Prazo
RTSum - 0010002-64.2014.5.18.0017	02/01/14	05/02/14	34
RTSum - 0010003-49.2014.5.18.0017	03/01/14	30/01/14	27
RTSum - 0010007-86.2014.5.18.0017	06/01/14	15/01/14	9
RTSum - 0010008-71.2014.5.18.0017	07/01/14	03/02/14	27
RTSum - 0010011-26.2014.5.18.0017	07/01/14	03/02/14	27
RTSum - 0010014-78.2014.5.18.0017	07/01/14	11/02/14	35
RTSum - 0010017-33.2014.5.18.0017	08/01/14	22/04/14	104
RTSum - 0010018-18.2014.5.18.0017	08/01/14	04/02/14	27
RTSum - 0010019-03.2014.5.18.0017	09/01/14	04/02/14	26
RTSum - 0010020-85.2014.5.18.0017	09/01/14	13/01/14	4
RTSum - 0010021-70.2014.5.18.0017	09/01/14	04/02/14	26
RTSum - 0010022-55.2014.5.18.0017	09/01/14	04/02/14	26
RTSum - 0010024-25.2014.5.18.0017	09/01/14	05/02/14	27
RTSum - 0010026-92.2014.5.18.0017	09/01/14	11/02/14	33
RTSum - 0010030-32.2014.5.18.0017	10/01/14	13/01/14	3
RTSum - 0010030-32.2014.5.18.0017	10/01/14	20/03/14	69
RTSum - 0010030-32.2014.5.18.0017	10/01/14	25/03/14	74
RTSum - 0010031-17.2014.5.18.0017	10/01/14	06/02/14	27
RTSum - 0010033-84.2014.5.18.0017	10/01/14	20/02/14	41
RTSum - 0010034-69.2014.5.18.0017	10/01/14	06/02/14	27
RTSum - 0010035-54.2014.5.18.0017	10/01/14	14/01/14	4
RTSum - 0010035-54.2014.5.18.0017	10/01/14	17/01/14	7

Legenda:

Ajuiz. Data do Ajuizamento;

Enc. da Instrução: Data da conclusão para proferir sentença;

Prazo: Quantidade de dias decorridos do ajuizamento até o encerramento da instrução.



PRAZO MÉDIO ENTRE O AJUIZAMENTO E O ENCERRAMENTO DA INSTRUÇÃO - 17ª VARA DO TRABALHO DE GOIÂNIA

17ª VARA DO TRABALHO DE GOIÂNIA

SUMARÍSSIMO

Qtd	Prazo Médio
946	39,54

Nr. Processo	Ajuiz.	nc. Instruçã	Prazo
RTSum - 0010036-39.2014.5.18.0017	12/01/14	13/02/14	32
RTSum - 0010038-09.2014.5.18.0017	13/01/14	04/02/14	22
RTSum - 0010040-76.2014.5.18.0017	13/01/14	13/02/14	31
RTSum - 0010042-46.2014.5.18.0017	13/01/14	13/02/14	31
RTSum - 0010044-16.2014.5.18.0017	13/01/14	19/02/14	37
RTSum - 0010046-83.2014.5.18.0017	13/01/14	10/02/14	28
RTSum - 0010047-68.2014.5.18.0017	13/01/14	19/02/14	37
RTSum - 0010048-53.2014.5.18.0017	13/01/14	19/02/14	37
RTSum - 0010048-53.2014.5.18.0017	13/01/14	19/02/14	37
RTSum - 0010055-45.2014.5.18.0017	14/01/14	20/01/14	6
RTSum - 0010056-30.2014.5.18.0017	14/01/14	15/05/14	121
RTSum - 0010058-97.2014.5.18.0017	15/01/14	18/02/14	34
RTSum - 0010061-52.2014.5.18.0017	15/01/14	26/05/14	131
RTSum - 0010064-07.2014.5.18.0017	16/01/14	17/02/14	32
RTSum - 0010065-22.2014.5.18.0007	31/03/14	29/05/14	59
RTSum - 0010066-74.2014.5.18.0017	16/01/14	30/04/14	104
RTSum - 0010067-59.2014.5.18.0017	16/01/14	19/02/14	34
RTSum - 0010068-44.2014.5.18.0017	16/01/14	06/02/14	21
RTSum - 0010069-29.2014.5.18.0017	16/01/14	12/02/14	27
RTSum - 0010070-14.2014.5.18.0017	16/01/14	30/01/14	14
RTSum - 0010071-96.2014.5.18.0017	16/01/14	12/02/14	27
RTSum - 0010077-06.2014.5.18.0017	17/01/14	17/02/14	31
RTSum - 0010083-13.2014.5.18.0017	18/01/14	13/02/14	26
RTSum - 0010085-80.2014.5.18.0017	20/01/14	13/02/14	24
RTSum - 0010087-50.2014.5.18.0017	20/01/14	25/02/14	36

Legenda:

Ajuiz. Data do Ajuizamento;

Enc. da Instrução: Data da conclusão para proferir sentença;

Prazo: Quantidade de dias decorridos do ajuizamento até o encerramento da instrução.



PRAZO MÉDIO ENTRE O AJUIZAMENTO E O ENCERRAMENTO DA INSTRUÇÃO - 17ª VARA DO TRABALHO DE GOIÂNIA

17ª VARA DO TRABALHO DE GOIÂNIA

SUMARÍSSIMO

Qtd	Prazo Médio
946	39,54

Nr. Processo	Ajuiz.	nc. Instruçã	Prazo
RTSum - 0010088-35.2014.5.18.0017	20/01/14	17/02/14	28
RTSum - 0010090-05.2014.5.18.0017	20/01/14	17/02/14	28
RTSum - 0010092-72.2014.5.18.0017	21/01/14	04/02/14	14
RTSum - 0010092-72.2014.5.18.0017	21/01/14	06/02/14	16
RTSum - 0010094-42.2014.5.18.0017	21/01/14	18/02/14	28
RTSum - 0010097-94.2014.5.18.0017	21/01/14	08/04/14	77
RTSum - 0010099-64.2014.5.18.0017	21/01/14	18/02/14	28
RTSum - 0010105-71.2014.5.18.0017	22/01/14	11/04/14	79
RTSum - 0010106-56.2014.5.18.0017	22/01/14	12/03/14	49
RTSum - 0010107-41.2014.5.18.0017	22/01/14	03/06/14	132
RTSum - 0010109-32.2014.5.18.0010	20/02/14	07/05/14	76
RTSum - 0010113-48.2014.5.18.0017	23/01/14	17/03/14	53
RTSum - 0010114-33.2014.5.18.0017	23/01/14	20/02/14	28
RTSum - 0010115-18.2014.5.18.0017	23/01/14	20/02/14	28
RTSum - 0010118-70.2014.5.18.0017	23/01/14	20/02/14	28
RTSum - 0010120-40.2014.5.18.0017	24/01/14	20/02/14	27
RTSum - 0010122-10.2014.5.18.0017	24/01/14	20/02/14	27
RTSum - 0010124-77.2014.5.18.0017	24/01/14	11/03/14	46
RTSum - 0010126-47.2014.5.18.0017	24/01/14	19/03/14	54
RTSum - 0010127-32.2014.5.18.0017	24/01/14	19/03/14	54
RTSum - 0010129-02.2014.5.18.0017	24/01/14	24/03/14	59
RTSum - 0010130-84.2014.5.18.0017	24/01/14	12/02/14	19
RTSum - 0010131-69.2014.5.18.0017	24/01/14	24/02/14	31
RTSum - 0010133-39.2014.5.18.0017	26/01/14	18/03/14	51
RTSum - 0010136-91.2014.5.18.0017	27/01/14	25/02/14	29

Legenda:

Ajuiz. Data do Ajuizamento;

Enc. da Instrução: Data da conclusão para proferir sentença;

Prazo: Quantidade de dias decorridos do ajuizamento até o encerramento da instrução.



PRAZO MÉDIO ENTRE O AJUIZAMENTO E O ENCERRAMENTO DA INSTRUÇÃO - 17ª VARA DO TRABALHO DE GOIÂNIA

17ª VARA DO TRABALHO DE GOIÂNIA

SUMARÍSSIMO

Qtd	Prazo Médio
946	39,54

Nr. Processo	Ajuiz.	nc. Instruçã	Prazo
RTSum - 0010138-61.2014.5.18.0017	27/01/14	18/03/14	50
RTSum - 0010141-16.2014.5.18.0017	27/01/14	29/01/14	2
RTSum - 0010141-16.2014.5.18.0017	27/01/14	30/01/14	3
RTSum - 0010143-83.2014.5.18.0017	28/01/14	25/02/14	28
RTSum - 0010145-53.2014.5.18.0017	28/01/14	26/02/14	29
RTSum - 0010146-38.2014.5.18.0017	28/01/14	26/02/14	29
RTSum - 0010146-47.2014.5.18.0014	21/02/14	31/03/14	38
RTSum - 0010147-23.2014.5.18.0017	28/01/14	26/02/14	29
RTSum - 0010148-08.2014.5.18.0017	28/01/14	19/03/14	50
RTSum - 0010150-75.2014.5.18.0017	28/01/14	26/02/14	29
RTSum - 0010152-45.2014.5.18.0017	28/01/14	25/03/14	56
RTSum - 0010153-30.2014.5.18.0017	28/01/14	18/03/14	49
RTSum - 0010154-15.2014.5.18.0017	28/01/14	18/03/14	49
RTSum - 0010155-97.2014.5.18.0017	28/01/14	24/02/14	27
RTSum - 0010157-67.2014.5.18.0017	28/01/14	10/02/14	13
RTSum - 0010158-52.2014.5.18.0017	28/01/14	04/02/14	7
RTSum - 0010158-52.2014.5.18.0017	28/01/14	04/02/14	7
RTSum - 0010160-22.2014.5.18.0017	29/01/14	18/02/14	20
RTSum - 0010161-07.2014.5.18.0017	29/01/14	13/02/14	15
RTSum - 0010161-07.2014.5.18.0017	29/01/14	18/02/14	20
RTSum - 0010162-89.2014.5.18.0017	29/01/14	06/03/14	36
RTSum - 0010165-44.2014.5.18.0017	29/01/14	07/03/14	37
RTSum - 0010167-14.2014.5.18.0017	29/01/14	06/03/14	36
RTSum - 0010173-21.2014.5.18.0017	30/01/14	10/03/14	39
RTSum - 0010176-73.2014.5.18.0017	30/01/14	10/03/14	39

Legenda:

Ajuiz. Data do Ajuizamento;

Enc. da Instrução: Data da conclusão para proferir sentença;

Prazo: Quantidade de dias decorridos do ajuizamento até o encerramento da instrução.



**PRAZO MÉDIO ENTRE O AJUIZAMENTO E O
ENCERRAMENTO DA INSTRUÇÃO - 17ª VARA DO
TRABALHO DE GOIÂNIA**

17ª VARA DO TRABALHO DE GOIÂNIA

SUMARÍSSIMO

Qtd	Prazo Médio
946	39,54

Nr. Processo	Ajuiz.	nc. Instruçã	Prazo
RTSum - 0010177-58.2014.5.18.0017	30/01/14	31/03/14	60
RTSum - 0010178-43.2014.5.18.0017	30/01/14	11/03/14	40
RTSum - 0010180-13.2014.5.18.0017	30/01/14	11/03/14	40
RTSum - 0010181-95.2014.5.18.0017	31/01/14	13/05/14	102
RTSum - 0010182-80.2014.5.18.0017	31/01/14	17/02/14	17
RTSum - 0010182-80.2014.5.18.0017	31/01/14	06/03/14	34
RTSum - 0010185-35.2014.5.18.0017	31/01/14	24/04/14	83
RTSum - 0010186-20.2014.5.18.0017	31/01/14	08/04/14	67
RTSum - 0010187-05.2014.5.18.0017	31/01/14	03/04/14	62
RTSum - 0010188-87.2014.5.18.0017	31/01/14	18/02/14	18
RTSum - 0010190-57.2014.5.18.0017	02/02/14	12/03/14	38
RTSum - 0010194-94.2014.5.18.0017	03/02/14	17/03/14	42
RTSum - 0010195-79.2014.5.18.0017	03/02/14	19/05/14	105
RTSum - 0010196-64.2014.5.18.0017	03/02/14	12/03/14	37
RTSum - 0010197-49.2014.5.18.0017	03/02/14	09/04/14	65
RTSum - 0010198-34.2014.5.18.0017	03/02/14	28/02/14	25
RTSum - 0010199-19.2014.5.18.0017	03/02/14	02/06/14	119
RTSum - 0010200-04.2014.5.18.0017	03/02/14	13/03/14	38
RTSum - 0010203-56.2014.5.18.0017	03/02/14	13/03/14	38
RTSum - 0010204-41.2014.5.18.0017	04/02/14	19/02/14	15
RTSum - 0010208-78.2014.5.18.0017	04/02/14	28/02/14	24
RTSum - 0010210-66.2014.5.18.0011	11/03/14	26/05/14	76
RTSum - 0010211-33.2014.5.18.0017	05/02/14	17/03/14	40
RTSum - 0010212-18.2014.5.18.0017	05/02/14	27/03/14	50
RTSum - 0010214-85.2014.5.18.0017	05/02/14	06/02/14	1

Legenda:

Ajuiz. Data do Ajuizamento;

Enc. da Instrução: Data da conclusão para proferir sentença;

Prazo: Quantidade de dias decorridos do ajuizamento até o encerramento da instrução.



**PRAZO MÉDIO ENTRE O AJUIZAMENTO E O
ENCERRAMENTO DA INSTRUÇÃO - 17ª VARA DO
TRABALHO DE GOIÂNIA**

17ª VARA DO TRABALHO DE GOIÂNIA

SUMARÍSSIMO

Qtd	Prazo Médio
946	39,54

Nr. Processo	Ajuiz.	nc. Instruçã	Prazo
RTSum - 0010218-25.2014.5.18.0017	05/02/14	07/02/14	2
RTSum - 0010218-25.2014.5.18.0017	05/02/14	11/02/14	6
RTSum - 0010222-62.2014.5.18.0017	06/02/14	21/02/14	15
RTSum - 0010223-74.2014.5.18.0008	06/02/14	17/03/14	39
RTSum - 0010223-74.2014.5.18.0008	06/02/14	17/03/14	39
RTSum - 0010224-32.2014.5.18.0017	06/02/14	31/03/14	53
RTSum - 0010226-02.2014.5.18.0017	06/02/14	20/02/14	14
RTSum - 0010230-87.2014.5.18.0001	19/02/14	18/03/14	27
RTSum - 0010235-61.2014.5.18.0017	07/02/14	28/02/14	21
RTSum - 0010236-46.2014.5.18.0017	07/02/14	28/02/14	21
RTSum - 0010240-83.2014.5.18.0017	09/02/14	05/05/14	85
RTSum - 0010241-68.2014.5.18.0017	09/02/14	04/04/14	54
RTSum - 0010241-68.2014.5.18.0017	09/02/14	07/04/14	57
RTSum - 0010243-38.2014.5.18.0017	10/02/14	28/04/14	77
RTSum - 0010248-60.2014.5.18.0017	10/02/14	13/02/14	3
RTSum - 0010249-45.2014.5.18.0017	11/02/14	27/03/14	44
RTSum - 0010253-18.2014.5.18.0006	17/02/14	07/04/14	49
RTSum - 0010258-07.2014.5.18.0017	11/02/14	17/06/14	126
RTSum - 0010259-07.2014.5.18.0012	14/02/14	28/04/14	73
RTSum - 0010261-59.2014.5.18.0017	12/02/14	15/04/14	62
RTSum - 0010261-59.2014.5.18.0017	12/02/14	15/04/14	62
RTSum - 0010261-59.2014.5.18.0017	12/02/14	15/04/14	62
RTSum - 0010267-66.2014.5.18.0017	13/02/14	22/04/14	68
RTSum - 0010268-51.2014.5.18.0017	13/02/14	23/04/14	69
RTSum - 0010269-36.2014.5.18.0017	13/02/14	18/03/14	33

Legenda:

Ajuiz. Data do Ajuizamento;

Enc. da Instrução: Data da conclusão para proferir sentença;

Prazo: Quantidade de dias decorridos do ajuizamento até o encerramento da instrução.



PRAZO MÉDIO ENTRE O AJUIZAMENTO E O ENCERRAMENTO DA INSTRUÇÃO - 17ª VARA DO TRABALHO DE GOIÂNIA

17ª VARA DO TRABALHO DE GOIÂNIA

SUMARÍSSIMO

Qtd	Prazo Médio
946	39,54

Nr. Processo	Ajuiz.	nc. Instruçã	Prazo
RTSum - 0010271-06.2014.5.18.0017	13/02/14	02/04/14	48
RTSum - 0010272-88.2014.5.18.0017	13/02/14	20/05/14	96
RTSum - 0010273-73.2014.5.18.0017	13/02/14	19/03/14	34
RTSum - 0010275-43.2014.5.18.0017	13/02/14	09/04/14	55
RTSum - 0010280-65.2014.5.18.0017	14/02/14	20/03/14	34
RTSum - 0010281-50.2014.5.18.0017	14/02/14	20/03/14	34
RTSum - 0010284-05.2014.5.18.0017	14/02/14	23/04/14	68
RTSum - 0010285-87.2014.5.18.0017	14/02/14	24/03/14	38
RTSum - 0010288-42.2014.5.18.0017	17/02/14	24/04/14	66
RTSum - 0010290-12.2014.5.18.0017	17/02/14	28/02/14	11
RTSum - 0010293-64.2014.5.18.0017	17/02/14	07/03/14	18
RTSum - 0010295-34.2014.5.18.0017	17/02/14	27/03/14	38
RTSum - 0010299-71.2014.5.18.0017	18/02/14	21/03/14	31
RTSum - 0010301-41.2014.5.18.0017	18/02/14	21/03/14	31
RTSum - 0010303-11.2014.5.18.0017	18/02/14	23/04/14	64
RTSum - 0010305-78.2014.5.18.0017	19/02/14	24/03/14	33
RTSum - 0010307-48.2014.5.18.0017	19/02/14	20/02/14	1
RTSum - 0010307-48.2014.5.18.0017	19/02/14	20/02/14	1
RTSum - 0010308-33.2014.5.18.0017	19/02/14	13/03/14	22
RTSum - 0010309-18.2014.5.18.0017	19/02/14	28/04/14	68
RTSum - 0010310-03.2014.5.18.0017	19/02/14	14/05/14	84
RTSum - 0010311-85.2014.5.18.0017	19/02/14	24/03/14	33
RTSum - 0010315-25.2014.5.18.0017	20/02/14	21/05/14	90
RTSum - 0010317-92.2014.5.18.0017	20/02/14	25/03/14	33
RTSum - 0010320-47.2014.5.18.0017	20/02/14	08/04/14	47

Legenda:

Ajuiz. Data do Ajuizamento;

Enc. da Instrução: Data da conclusão para proferir sentença;

Prazo: Quantidade de dias decorridos do ajuizamento até o encerramento da instrução.



PRAZO MÉDIO ENTRE O AJUIZAMENTO E O ENCERRAMENTO DA INSTRUÇÃO - 17ª VARA DO TRABALHO DE GOIÂNIA

17ª VARA DO TRABALHO DE GOIÂNIA

SUMARÍSSIMO

Qtd	Prazo Médio
946	39,54

Nr. Processo	Ajuiz.	nc. Instruçã	Prazo
RTSum - 0010321-32.2014.5.18.0017	20/02/14	25/03/14	33
RTSum - 0010322-17.2014.5.18.0017	21/02/14	13/03/14	20
RTSum - 0010325-69.2014.5.18.0017	21/02/14	24/02/14	3
RTSum - 0010327-39.2014.5.18.0017	21/02/14	30/04/14	68
RTSum - 0010328-24.2014.5.18.0017	21/02/14	23/07/14	152
RTSum - 0010330-91.2014.5.18.0017	22/02/14	21/03/14	27
RTSum - 0010330-91.2014.5.18.0017	22/02/14	25/03/14	31
RTSum - 0010333-46.2014.5.18.0017	24/02/14	26/03/14	30
RTSum - 0010335-16.2014.5.18.0017	24/02/14	13/03/14	17
RTSum - 0010336-98.2014.5.18.0017	24/02/14	27/03/14	31
RTSum - 0010340-38.2014.5.18.0017	24/02/14	06/05/14	71
RTSum - 0010341-23.2014.5.18.0017	24/02/14	27/03/14	31
RTSum - 0010343-90.2014.5.18.0017	25/02/14	27/03/14	30
RTSum - 0010344-75.2014.5.18.0017	25/02/14	28/03/14	31
RTSum - 0010345-60.2014.5.18.0017	25/02/14	28/03/14	31
RTSum - 0010346-45.2014.5.18.0017	25/02/14	05/05/14	69
RTSum - 0010347-30.2014.5.18.0017	25/02/14	28/03/14	31
RTSum - 0010348-15.2014.5.18.0017	25/02/14	28/03/14	31
RTSum - 0010349-97.2014.5.18.0017	25/02/14	08/04/14	42
RTSum - 0010350-82.2014.5.18.0017	25/02/14	24/03/14	27
RTSum - 0010351-67.2014.5.18.0017	26/02/14	02/06/14	96
RTSum - 0010354-22.2014.5.18.0017	26/02/14	23/04/14	56
RTSum - 0010357-74.2014.5.18.0017	26/02/14	31/03/14	33
RTSum - 0010362-96.2014.5.18.0017	26/02/14	22/04/14	55
RTSum - 0010363-81.2014.5.18.0017	27/02/14	27/05/14	89

Legenda:

Ajuiz. Data do Ajuizamento;

Enc. da Instrução: Data da conclusão para proferir sentença;

Prazo: Quantidade de dias decorridos do ajuizamento até o encerramento da instrução.



PRAZO MÉDIO ENTRE O AJUIZAMENTO E O ENCERRAMENTO DA INSTRUÇÃO - 17ª VARA DO TRABALHO DE GOIÂNIA

17ª VARA DO TRABALHO DE GOIÂNIA

SUMARÍSSIMO

Qtd	Prazo Médio
946	39,54

Nr. Processo	Ajuiz.	nc. Instruçã	Prazo
RTSum - 0010364-66.2014.5.18.0017	27/02/14	01/04/14	33
RTSum - 0010366-36.2014.5.18.0017	27/02/14	01/04/14	33
RTSum - 0010367-21.2014.5.18.0017	27/02/14	01/04/14	33
RTSum - 0010368-06.2014.5.18.0017	27/02/14	01/04/14	33
RTSum - 0010369-88.2014.5.18.0017	28/02/14	23/05/14	84
RTSum - 0010370-73.2014.5.18.0017	28/02/14	12/03/14	12
RTSum - 0010371-58.2014.5.18.0017	28/02/14	01/04/14	32
RTSum - 0010375-95.2014.5.18.0017	28/02/14	12/05/14	73
RTSum - 0010376-80.2014.5.18.0017	28/02/14	02/04/14	33
RTSum - 0010379-35.2014.5.18.0017	03/03/14	02/04/14	30
RTSum - 0010380-20.2014.5.18.0017	03/03/14	02/04/14	30
RTSum - 0010381-05.2014.5.18.0017	04/03/14	02/04/14	29
RTSum - 0010383-72.2014.5.18.0017	05/03/14	02/04/14	28
RTSum - 0010384-57.2014.5.18.0017	05/03/14	30/06/14	117
RTSum - 0010386-27.2014.5.18.0017	05/03/14	03/04/14	29
RTSum - 0010391-49.2014.5.18.0017	06/03/14	03/04/14	28
RTSum - 0010394-04.2014.5.18.0017	06/03/14	03/04/14	28
RTSum - 0010396-71.2014.5.18.0017	06/03/14	19/03/14	13
RTSum - 0010397-56.2014.5.18.0017	06/03/14	04/04/14	29
RTSum - 0010398-41.2014.5.18.0017	06/03/14	12/05/14	67
RTSum - 0010400-11.2014.5.18.0017	07/03/14	04/04/14	28
RTSum - 0010404-48.2014.5.18.0017	09/03/14	19/05/14	71
RTSum - 0010405-33.2014.5.18.0017	10/03/14	07/04/14	28
RTSum - 0010411-40.2014.5.18.0017	10/03/14	24/03/14	14
RTSum - 0010413-10.2014.5.18.0017	10/03/14	14/05/14	65

Legenda:

Ajuiz. Data do Ajuizamento;

Enc. da Instrução: Data da conclusão para proferir sentença;

Prazo: Quantidade de dias decorridos do ajuizamento até o encerramento da instrução.



PRAZO MÉDIO ENTRE O AJUIZAMENTO E O ENCERRAMENTO DA INSTRUÇÃO - 17ª VARA DO TRABALHO DE GOIÂNIA

17ª VARA DO TRABALHO DE GOIÂNIA

SUMARÍSSIMO

Qtd	Prazo Médio
946	39,54

Nr. Processo	Ajuiz.	nc. Instruçã	Prazo
RTSum - 0010416-62.2014.5.18.0017	11/03/14	01/04/14	21
RTSum - 0010417-47.2014.5.18.0017	11/03/14	24/04/14	44
RTSum - 0010418-32.2014.5.18.0017	11/03/14	09/04/14	29
RTSum - 0010420-02.2014.5.18.0017	12/03/14	09/04/14	28
RTSum - 0010424-45.2014.5.18.0015	24/03/14	05/05/14	42
RTSum - 0010426-09.2014.5.18.0017	12/03/14	09/07/14	119
RTSum - 0010428-76.2014.5.18.0017	12/03/14	21/05/14	70
RTSum - 0010432-16.2014.5.18.0017	13/03/14	11/04/14	29
RTSum - 0010433-98.2014.5.18.0017	13/03/14	11/04/14	29
RTSum - 0010434-83.2014.5.18.0017	13/03/14	24/04/14	42
RTSum - 0010435-68.2014.5.18.0017	13/03/14	15/05/14	63
RTSum - 0010437-38.2014.5.18.0017	13/03/14	07/04/14	25
RTSum - 0010438-23.2014.5.18.0017	13/03/14	11/04/14	29
RTSum - 0010439-08.2014.5.18.0017	13/03/14	11/04/14	29
RTSum - 0010439-11.2014.5.18.0016	25/03/14	27/03/14	2
RTSum - 0010440-90.2014.5.18.0017	14/03/14	14/05/14	61
RTSum - 0010446-97.2014.5.18.0017	14/03/14	14/04/14	31
RTSum - 0010447-82.2014.5.18.0017	15/03/14	26/05/14	72
RTSum - 0010449-52.2014.5.18.0017	15/03/14	07/05/14	53
RTSum - 0010450-37.2014.5.18.0017	16/03/14	14/04/14	29
RTSum - 0010451-22.2014.5.18.0017	16/03/14	07/05/14	52
RTSum - 0010453-89.2014.5.18.0017	17/03/14	15/04/14	29
RTSum - 0010458-14.2014.5.18.0017	17/03/14	15/04/14	29
RTSum - 0010459-96.2014.5.18.0017	17/03/14	15/04/14	29
RTSum - 0010460-81.2014.5.18.0017	18/03/14	14/04/14	27

Legenda:

Ajuiz. Data do Ajuizamento;

Enc. da Instrução: Data da conclusão para proferir sentença;

Prazo: Quantidade de dias decorridos do ajuizamento até o encerramento da instrução.



PRAZO MÉDIO ENTRE O AJUIZAMENTO E O ENCERRAMENTO DA INSTRUÇÃO - 17ª VARA DO TRABALHO DE GOIÂNIA

17ª VARA DO TRABALHO DE GOIÂNIA

SUMARÍSSIMO

Qtd	Prazo Médio
946	39,54

Nr. Processo	Ajuiz.	nc. Instruçã	Prazo
RTSum - 0010461-66.2014.5.18.0017	18/03/14	28/05/14	71
RTSum - 0010465-06.2014.5.18.0017	18/03/14	22/04/14	35
RTSum - 0010467-73.2014.5.18.0017	18/03/14	22/04/14	35
RTSum - 0010468-58.2014.5.18.0017	18/03/14	21/05/14	64
RTSum - 0010474-65.2014.5.18.0017	19/03/14	28/05/14	70
RTSum - 0010475-50.2014.5.18.0017	19/03/14	06/06/14	79
RTSum - 0010480-72.2014.5.18.0017	19/03/14	24/04/14	36
RTSum - 0010481-57.2014.5.18.0017	19/03/14	24/04/14	36
RTSum - 0010482-42.2014.5.18.0017	20/03/14	30/04/14	41
RTSum - 0010485-94.2014.5.18.0017	20/03/14	24/04/14	35
RTSum - 0010487-64.2014.5.18.0017	20/03/14	27/03/14	7
RTSum - 0010490-19.2014.5.18.0017	21/03/14	28/04/14	38
RTSum - 0010493-71.2014.5.18.0017	21/03/14	28/04/14	38
RTSum - 0010494-53.2014.5.18.0018	02/04/14	16/05/14	44
RTSum - 0010494-62.2014.5.18.0015	02/04/14	16/05/14	44
RTSum - 0010495-41.2014.5.18.0017	21/03/14	28/04/14	38
RTSum - 0010496-26.2014.5.18.0017	21/03/14	18/06/14	89
RTSum - 0010497-11.2014.5.18.0017	22/03/14	23/04/14	32
RTSum - 0010498-93.2014.5.18.0017	22/03/14	28/04/14	37
RTSum - 0010499-78.2014.5.18.0017	22/03/14	28/04/14	37
RTSum - 0010503-60.2014.5.18.0003	10/04/14	08/10/14	181
RTSum - 0010508-40.2014.5.18.0017	25/03/14	28/04/14	34
RTSum - 0010509-25.2014.5.18.0017	25/03/14	27/03/14	2
RTSum - 0010511-92.2014.5.18.0017	25/03/14	29/04/14	35
RTSum - 0010512-77.2014.5.18.0017	25/03/14	15/04/14	21

Legenda:

Ajuiz. Data do Ajuizamento;

Enc. da Instrução: Data da conclusão para proferir sentença;

Prazo: Quantidade de dias decorridos do ajuizamento até o encerramento da instrução.



PRAZO MÉDIO ENTRE O AJUIZAMENTO E O ENCERRAMENTO DA INSTRUÇÃO - 17ª VARA DO TRABALHO DE GOIÂNIA

17ª VARA DO TRABALHO DE GOIÂNIA

SUMARÍSSIMO

Qtd	Prazo Médio
946	39,54

Nr. Processo	Ajuiz.	nc. Instruçã	Prazo
RTSum - 0010513-62.2014.5.18.0017	25/03/14	06/06/14	73
RTSum - 0010517-02.2014.5.18.0017	26/03/14	29/04/14	34
RTSum - 0010522-24.2014.5.18.0017	26/03/14	29/05/14	64
RTSum - 0010524-91.2014.5.18.0017	26/03/14	30/04/14	35
RTSum - 0010525-76.2014.5.18.0017	26/03/14	28/03/14	2
RTSum - 0010526-61.2014.5.18.0017	26/03/14	28/03/14	2
RTSum - 0010530-98.2014.5.18.0017	27/03/14	29/05/14	63
RTSum - 0010531-83.2014.5.18.0017	27/03/14	02/06/14	67
RTSum - 0010535-23.2014.5.18.0017	27/03/14	03/07/14	98
RTSum - 0010536-08.2014.5.18.0017	28/03/14	16/05/14	49
RTSum - 0010541-30.2014.5.18.0017	28/03/14	05/05/14	38
RTSum - 0010544-82.2014.5.18.0017	31/03/14	06/05/14	36
RTSum - 0010553-44.2014.5.18.0017	01/04/14	25/04/14	24
RTSum - 0010554-29.2014.5.18.0017	02/04/14	07/05/14	35
RTSum - 0010555-11.2014.5.18.0018	01/04/14	13/05/14	42
RTSum - 0010556-96.2014.5.18.0017	02/04/14	23/04/14	21
RTSum - 0010560-66.2014.5.18.0007	02/04/14	02/04/14	0
RTSum - 0010560-66.2014.5.18.0007	02/04/14	28/07/14	117
RTSum - 0010561-55.2013.5.18.0017	10/04/13	15/10/14	553
RTSum - 0010562-06.2014.5.18.0017	03/04/14	28/04/14	25
RTSum - 0010566-43.2014.5.18.0017	03/04/14	08/05/14	35
RTSum - 0010568-13.2014.5.18.0017	03/04/14	15/04/14	12
RTSum - 0010571-65.2014.5.18.0017	04/04/14	07/04/14	3
RTSum - 0010573-35.2014.5.18.0017	04/04/14	10/06/14	67
RTSum - 0010577-72.2014.5.18.0017	04/04/14	13/05/14	39

Legenda:

Ajuiz. Data do Ajuizamento;

Enc. da Instrução: Data da conclusão para proferir sentença;

Prazo: Quantidade de dias decorridos do ajuizamento até o encerramento da instrução.



PRAZO MÉDIO ENTRE O AJUIZAMENTO E O ENCERRAMENTO DA INSTRUÇÃO - 17ª VARA DO TRABALHO DE GOIÂNIA

17ª VARA DO TRABALHO DE GOIÂNIA

SUMARÍSSIMO

Qtd	Prazo Médio
946	39,54

Nr. Processo	Ajuiz.	nc. Instruçã	Prazo
RTSum - 0010579-42.2014.5.18.0017	07/04/14	08/04/14	1
RTSum - 0010581-12.2014.5.18.0017	07/04/14	13/05/14	36
RTSum - 0010582-94.2014.5.18.0017	07/04/14	13/05/14	36
RTSum - 0010584-64.2014.5.18.0017	07/04/14	02/06/14	56
RTSum - 0010590-71.2014.5.18.0017	08/04/14	17/07/14	100
RTSum - 0010592-41.2014.5.18.0017	08/04/14	28/04/14	20
RTSum - 0010594-11.2014.5.18.0017	09/04/14	10/06/14	62
RTSum - 0010596-78.2014.5.18.0017	09/04/14	13/05/14	34
RTSum - 0010597-60.2014.5.18.0018	02/04/14	13/05/14	41
RTSum - 0010598-48.2014.5.18.0017	09/04/14	09/06/14	61
RTSum - 0010599-33.2014.5.18.0017	09/04/14	14/05/14	35
RTSum - 0010604-55.2014.5.18.0017	10/04/14	14/05/14	34
RTSum - 0010607-10.2014.5.18.0017	10/04/14	14/05/14	34
RTSum - 0010608-92.2014.5.18.0017	11/04/14	15/05/14	34
RTSum - 0010614-02.2014.5.18.0017	11/04/14	15/05/14	34
RTSum - 0010616-69.2014.5.18.0017	11/04/14	24/06/14	74
RTSum - 0010617-54.2014.5.18.0017	12/04/14	24/06/14	73
RTSum - 0010619-24.2014.5.18.0017	14/04/14	16/05/14	32
RTSum - 0010620-09.2014.5.18.0017	14/04/14	16/05/14	32
RTSum - 0010621-91.2014.5.18.0017	14/04/14	16/05/14	32
RTSum - 0010623-61.2014.5.18.0017	14/04/14	13/06/14	60
RTSum - 0010624-46.2014.5.18.0017	15/04/14	16/05/14	31
RTSum - 0010625-31.2014.5.18.0017	15/04/14	16/05/14	31
RTSum - 0010627-98.2014.5.18.0017	15/04/14	09/05/14	24
RTSum - 0010628-83.2014.5.18.0017	15/04/14	14/05/14	29

Legenda:

Ajuiz. Data do Ajuizamento;

Enc. da Instrução: Data da conclusão para proferir sentença;

Prazo: Quantidade de dias decorridos do ajuizamento até o encerramento da instrução.



PRAZO MÉDIO ENTRE O AJUIZAMENTO E O ENCERRAMENTO DA INSTRUÇÃO - 17ª VARA DO TRABALHO DE GOIÂNIA

17ª VARA DO TRABALHO DE GOIÂNIA

SUMARÍSSIMO

Qtd	Prazo Médio
946	39,54

Nr. Processo	Ajuiz.	nc. Instruçã	Prazo
RTSum - 0010629-68.2014.5.18.0017	15/04/14	19/05/14	34
RTSum - 0010630-53.2014.5.18.0017	15/04/14	09/05/14	24
RTSum - 0010633-08.2014.5.18.0017	15/04/14	20/05/14	35
RTSum - 0010634-90.2014.5.18.0017	16/04/14	20/05/14	34
RTSum - 0010635-75.2014.5.18.0017	16/04/14	07/07/14	82
RTSum - 0010636-60.2014.5.18.0017	16/04/14	20/05/14	34
RTSum - 0010637-45.2014.5.18.0017	16/04/14	20/05/14	34
RTSum - 0010638-30.2014.5.18.0017	16/04/14	20/05/14	34
RTSum - 0010639-15.2014.5.18.0017	16/04/14	11/08/14	117
RTSum - 0010640-97.2014.5.18.0017	16/04/14	09/05/14	23
RTSum - 0010643-52.2014.5.18.0017	18/04/14	27/06/14	70
RTSum - 0010643-52.2014.5.18.0017	18/04/14	28/08/14	132
RTSum - 0010645-22.2014.5.18.0017	19/04/14	22/04/14	3
RTSum - 0010646-07.2014.5.18.0017	20/04/14	08/05/14	18
RTSum - 0010647-89.2014.5.18.0017	20/04/14	08/05/14	18
RTSum - 0010648-74.2014.5.18.0017	21/04/14	16/06/14	56
RTSum - 0010650-44.2014.5.18.0017	22/04/14	09/05/14	17
RTSum - 0010651-29.2014.5.18.0017	22/04/14	21/05/14	29
RTSum - 0010652-14.2014.5.18.0017	22/04/14	24/07/14	93
RTSum - 0010653-96.2014.5.18.0017	22/04/14	01/07/14	70
RTSum - 0010654-81.2014.5.18.0017	22/04/14	22/05/14	30
RTSum - 0010656-51.2014.5.18.0017	23/04/14	10/06/14	48
RTSum - 0010658-21.2014.5.18.0017	23/04/14	22/05/14	29
RTSum - 0010660-88.2014.5.18.0017	23/04/14	10/06/14	48
RTSum - 0010662-58.2014.5.18.0017	23/04/14	09/05/14	16

Legenda:
Ajuiz. Data do Ajuizamento;
Enc. da Instrução: Data da conclusão para proferir sentença;
Prazo: Quantidade de dias decorridos do ajuizamento até o encerramento da instrução.



PRAZO MÉDIO ENTRE O AJUIZAMENTO E O ENCERRAMENTO DA INSTRUÇÃO - 17ª VARA DO TRABALHO DE GOIÂNIA

17ª VARA DO TRABALHO DE GOIÂNIA

SUMARÍSSIMO

Qtd	Prazo Médio
946	39,54

Nr. Processo	Ajuiz.	nc. Instruçã	Prazo
RTSum - 0010662-58.2014.5.18.0017	23/04/14	21/05/14	28
RTSum - 0010662-58.2014.5.18.0017	23/04/14	30/05/14	37
RTSum - 0010666-95.2014.5.18.0017	24/04/14	16/06/14	53
RTSum - 0010667-80.2014.5.18.0017	24/04/14	10/06/14	47
RTSum - 0010668-65.2014.5.18.0017	24/04/14	18/06/14	55
RTSum - 0010670-35.2014.5.18.0017	24/04/14	29/04/14	5
RTSum - 0010671-20.2014.5.18.0017	24/04/14	09/05/14	15
RTSum - 0010671-20.2014.5.18.0017	24/04/14	28/05/14	34
RTSum - 0010672-05.2014.5.18.0017	24/04/14	30/06/14	67
RTSum - 0010673-87.2014.5.18.0017	24/04/14	04/06/14	41
RTSum - 0010673-87.2014.5.18.0017	24/04/14	06/08/14	104
RTSum - 0010675-57.2014.5.18.0017	25/04/14	30/06/14	66
RTSum - 0010679-94.2014.5.18.0017	25/04/14	27/05/14	32
RTSum - 0010680-79.2014.5.18.0017	25/04/14	27/05/14	32
RTSum - 0010681-64.2014.5.18.0017	25/04/14	29/07/14	95
RTSum - 0010682-49.2014.5.18.0017	25/04/14	03/07/14	69
RTSum - 0010684-19.2014.5.18.0017	27/04/14	06/08/14	101
RTSum - 0010687-71.2014.5.18.0017	28/04/14	28/05/14	30
RTSum - 0010688-56.2014.5.18.0017	28/04/14	13/05/14	15
RTSum - 0010689-41.2014.5.18.0017	29/04/14	30/07/14	92
RTSum - 0010690-26.2014.5.18.0017	29/04/14	18/07/14	80
RTSum - 0010696-33.2014.5.18.0017	29/04/14	02/07/14	64
RTSum - 0010698-03.2014.5.18.0017	29/04/14	03/06/14	35
RTSum - 0010699-85.2014.5.18.0017	30/04/14	29/05/14	29
RTSum - 0010700-70.2014.5.18.0017	30/04/14	29/05/14	29

Legenda:

Ajuiz. Data do Ajuizamento;

Enc. da Instrução: Data da conclusão para proferir sentença;

Prazo: Quantidade de dias decorridos do ajuizamento até o encerramento da instrução.



PRAZO MÉDIO ENTRE O AJUIZAMENTO E O ENCERRAMENTO DA INSTRUÇÃO - 17ª VARA DO TRABALHO DE GOIÂNIA

17ª VARA DO TRABALHO DE GOIÂNIA

SUMARÍSSIMO

Qtd	Prazo Médio
946	39,54

Nr. Processo	Ajuiz.	nc. Instruçã	Prazo
RTSum - 0010702-40.2014.5.18.0017	30/04/14	29/05/14	29
RTSum - 0010704-07.2014.5.18.0018	23/04/14	03/06/14	41
RTSum - 0010706-77.2014.5.18.0017	30/04/14	29/05/14	29
RTSum - 0010710-17.2014.5.18.0017	02/05/14	30/07/14	89
RTSum - 0010711-02.2014.5.18.0017	02/05/14	21/05/14	19
RTSum - 0010712-84.2014.5.18.0017	02/05/14	02/06/14	31
RTSum - 0010714-54.2014.5.18.0017	04/05/14	02/06/14	29
RTSum - 0010717-09.2014.5.18.0017	05/05/14	02/06/14	28
RTSum - 0010718-36.2014.5.18.0003	22/05/14	23/06/14	32
RTSum - 0010719-76.2014.5.18.0017	05/05/14	19/05/14	14
RTSum - 0010723-16.2014.5.18.0017	06/05/14	10/06/14	35
RTSum - 0010724-98.2014.5.18.0017	06/05/14	02/06/14	27
RTSum - 0010726-68.2014.5.18.0017	06/05/14	03/06/14	28
RTSum - 0010727-53.2014.5.18.0017	06/05/14	03/06/14	28
RTSum - 0010729-23.2014.5.18.0017	06/05/14	28/05/14	22
RTSum - 0010731-90.2014.5.18.0017	06/05/14	12/05/14	6
RTSum - 0010731-90.2014.5.18.0017	06/05/14	01/08/14	87
RTSum - 0010735-30.2014.5.18.0017	07/05/14	13/05/14	6
RTSum - 0010735-30.2014.5.18.0017	07/05/14	15/05/14	8
RTSum - 0010738-82.2014.5.18.0017	07/05/14	04/06/14	28
RTSum - 0010739-67.2014.5.18.0017	07/05/14	04/06/14	28
RTSum - 0010741-37.2014.5.18.0017	07/05/14	05/06/14	29
RTSum - 0010744-89.2014.5.18.0017	08/05/14	02/07/14	55
RTSum - 0010751-81.2014.5.18.0017	08/05/14	03/07/14	56
RTSum - 0010752-66.2014.5.18.0017	09/05/14	06/06/14	28

Legenda:

Ajuiz. Data do Ajuizamento;

Enc. da Instrução: Data da conclusão para proferir sentença;

Prazo: Quantidade de dias decorridos do ajuizamento até o encerramento da instrução.



PRAZO MÉDIO ENTRE O AJUIZAMENTO E O ENCERRAMENTO DA INSTRUÇÃO - 17ª VARA DO TRABALHO DE GOIÂNIA

17ª VARA DO TRABALHO DE GOIÂNIA

SUMARÍSSIMO

Qtd	Prazo Médio
946	39,54

Nr. Processo	Ajuiz.	nc. Instruçã	Prazo
RTSum - 0010753-51.2014.5.18.0017	09/05/14	04/07/14	56
RTSum - 0010755-21.2014.5.18.0017	09/05/14	13/05/14	4
RTSum - 0010757-88.2014.5.18.0017	09/05/14	30/07/14	82
RTSum - 0010758-73.2014.5.18.0017	09/05/14	28/07/14	80
RTSum - 0010760-43.2014.5.18.0017	09/05/14	14/07/14	66
RTSum - 0010762-13.2014.5.18.0017	09/05/14	09/06/14	31
RTSum - 0010764-80.2014.5.18.0017	10/05/14	30/06/14	51
RTSum - 0010765-65.2014.5.18.0017	12/05/14	09/06/14	28
RTSum - 0010767-35.2014.5.18.0017	12/05/14	27/05/14	15
RTSum - 0010768-20.2014.5.18.0017	12/05/14	15/07/14	64
RTSum - 0010776-94.2014.5.18.0017	14/05/14	17/07/14	64
RTSum - 0010780-34.2014.5.18.0017	14/05/14	06/08/14	84
RTSum - 0010783-86.2014.5.18.0017	14/05/14	11/06/14	28
RTSum - 0010788-11.2014.5.18.0017	15/05/14	23/06/14	39
RTSum - 0010790-15.2013.5.18.0017	17/05/13	07/01/14	235
RTSum - 0010792-48.2014.5.18.0017	15/05/14	17/07/14	63
RTSum - 0010794-18.2014.5.18.0017	15/05/14	12/06/14	28
RTSum - 0010795-03.2014.5.18.0017	15/05/14	12/06/14	28
RTSum - 0010798-55.2014.5.18.0017	16/05/14	13/06/14	28
RTSum - 0010799-40.2014.5.18.0017	16/05/14	13/06/14	28
RTSum - 0010803-77.2014.5.18.0017	16/05/14	16/06/14	31
RTSum - 0010804-62.2014.5.18.0017	16/05/14	16/06/14	31
RTSum - 0010805-47.2014.5.18.0017	16/05/14	27/08/14	103
RTSum - 0010807-14.2014.5.18.0018	13/05/14	21/07/14	69
RTSum - 0010808-02.2014.5.18.0017	19/05/14	30/05/14	11

Legenda:

Ajuiz. Data do Ajuizamento;

Enc. da Instrução: Data da conclusão para proferir sentença;

Prazo: Quantidade de dias decorridos do ajuizamento até o encerramento da instrução.



PRAZO MÉDIO ENTRE O AJUIZAMENTO E O ENCERRAMENTO DA INSTRUÇÃO - 17ª VARA DO TRABALHO DE GOIÂNIA

17ª VARA DO TRABALHO DE GOIÂNIA

SUMARÍSSIMO

Qtd	Prazo Médio
946	39,54

Nr. Processo	Ajuiz.	nc. Instruçã	Prazo
RTSum - 0010811-54.2014.5.18.0017	19/05/14	29/05/14	10
RTSum - 0010812-39.2014.5.18.0017	19/05/14	11/06/14	23
RTSum - 0010813-24.2014.5.18.0017	19/05/14	17/06/14	29
RTSum - 0010816-76.2014.5.18.0017	20/05/14	22/07/14	63
RTSum - 0010817-61.2014.5.18.0017	20/05/14	02/06/14	13
RTSum - 0010818-46.2014.5.18.0017	20/05/14	16/07/14	57
RTSum - 0010819-31.2014.5.18.0017	20/05/14	21/07/14	62
RTSum - 0010820-16.2014.5.18.0017	20/05/14	18/06/14	29
RTSum - 0010827-08.2014.5.18.0017	21/05/14	18/06/14	28
RTSum - 0010829-75.2014.5.18.0017	21/05/14	31/07/14	71
RTSum - 0010832-30.2014.5.18.0017	22/05/14	30/07/14	69
RTSum - 0010834-97.2014.5.18.0017	22/05/14	16/07/14	55
RTSum - 0010834-97.2014.5.18.0017	22/05/14	12/09/14	113
RTSum - 0010837-52.2014.5.18.0017	23/05/14	18/06/14	26
RTSum - 0010838-37.2014.5.18.0017	23/05/14	09/07/14	47
RTSum - 0010840-07.2014.5.18.0017	23/05/14	23/07/14	61
RTSum - 0010840-40.2014.5.18.0006	26/05/14	24/07/14	59
RTSum - 0010844-44.2014.5.18.0017	24/05/14	23/06/14	30
RTSum - 0010848-81.2014.5.18.0017	26/05/14	24/06/14	29
RTSum - 0010850-51.2014.5.18.0017	26/05/14	24/06/14	29
RTSum - 0010853-06.2014.5.18.0017	26/05/14	24/06/14	29
RTSum - 0010854-88.2014.5.18.0017	26/05/14	17/06/14	22
RTSum - 0010855-82.2014.5.18.0014	21/05/14	16/06/14	26
RTSum - 0010856-58.2014.5.18.0017	26/05/14	24/06/14	29
RTSum - 0010857-52.2014.5.18.0014	21/05/14	21/07/14	61

Legenda:

Ajuiz. Data do Ajuizamento;

Enc. da Instrução: Data da conclusão para proferir sentença;

Prazo: Quantidade de dias decorridos do ajuizamento até o encerramento da instrução.



PRAZO MÉDIO ENTRE O AJUIZAMENTO E O ENCERRAMENTO DA INSTRUÇÃO - 17ª VARA DO TRABALHO DE GOIÂNIA

17ª VARA DO TRABALHO DE GOIÂNIA

SUMARÍSSIMO

Qtd	Prazo Médio
946	39,54

Nr. Processo	Ajuiz.	nc. Instruçã	Prazo
RTSum - 0010858-28.2014.5.18.0017	27/05/14	24/06/14	28
RTSum - 0010861-80.2014.5.18.0017	27/05/14	23/07/14	57
RTSum - 0010862-65.2014.5.18.0017	27/05/14	12/08/14	77
RTSum - 0010864-35.2014.5.18.0017	27/05/14	25/06/14	29
RTSum - 0010865-20.2014.5.18.0017	27/05/14	17/06/14	21
RTSum - 0010868-72.2014.5.18.0017	27/05/14	25/06/14	29
RTSum - 0010872-12.2014.5.18.0017	28/05/14	23/07/14	56
RTSum - 0010875-64.2014.5.18.0017	28/05/14	26/06/14	29
RTSum - 0010880-16.2014.5.18.0008	28/05/14	28/08/14	92
RTSum - 0010883-41.2014.5.18.0017	29/05/14	07/08/14	70
RTSum - 0010884-26.2014.5.18.0017	29/05/14	16/06/14	18
RTSum - 0010885-11.2014.5.18.0017	30/05/14	15/07/14	46
RTSum - 0010889-48.2014.5.18.0017	30/05/14	15/07/14	46
RTSum - 0010890-33.2014.5.18.0017	30/05/14	07/08/14	69
RTSum - 0010897-25.2014.5.18.0017	02/06/14	23/07/14	51
RTSum - 0010898-10.2014.5.18.0017	02/06/14	08/09/14	98
RTSum - 0010905-02.2014.5.18.0017	03/06/14	30/06/14	27
RTSum - 0010910-24.2014.5.18.0017	04/06/14	01/07/14	27
RTSum - 0010911-09.2014.5.18.0017	04/06/14	01/07/14	27
RTSum - 0010915-46.2014.5.18.0017	04/06/14	14/07/14	40
RTSum - 0010916-31.2014.5.18.0017	04/06/14	28/07/14	54
RTSum - 0010920-68.2014.5.18.0017	05/06/14	17/06/14	12
RTSum - 0010921-53.2014.5.18.0017	05/06/14	03/07/14	28
RTSum - 0010924-08.2014.5.18.0017	05/06/14	03/07/14	28
RTSum - 0010925-90.2014.5.18.0017	05/06/14	22/08/14	78

Legenda:

Ajuiz. Data do Ajuizamento;

Enc. da Instrução: Data da conclusão para proferir sentença;

Prazo: Quantidade de dias decorridos do ajuizamento até o encerramento da instrução.



PRAZO MÉDIO ENTRE O AJUIZAMENTO E O ENCERRAMENTO DA INSTRUÇÃO - 17ª VARA DO TRABALHO DE GOIÂNIA

17ª VARA DO TRABALHO DE GOIÂNIA

SUMARÍSSIMO

Qtd	Prazo Médio
946	39,54

Nr. Processo	Ajuiz.	nc. Instruçã	Prazo
RTSum - 0010929-30.2014.5.18.0017	06/06/14	07/07/14	31
RTSum - 0010930-15.2014.5.18.0017	06/06/14	07/07/14	31
RTSum - 0010933-67.2014.5.18.0017	06/06/14	02/07/14	26
RTSum - 0010934-52.2014.5.18.0017	06/06/14	07/07/14	31
RTSum - 0010937-07.2014.5.18.0017	08/06/14	09/06/14	1
RTSum - 0010946-66.2014.5.18.0017	10/06/14	04/08/14	55
RTSum - 0010949-21.2014.5.18.0017	10/06/14	14/08/14	65
RTSum - 0010950-06.2014.5.18.0017	10/06/14	10/07/14	30
RTSum - 0010951-88.2014.5.18.0017	10/06/14	10/07/14	30
RTSum - 0010953-58.2014.5.18.0017	11/06/14	18/07/14	37
RTSum - 0010956-13.2014.5.18.0017	11/06/14	25/07/14	44
RTSum - 0010960-50.2014.5.18.0017	11/06/14	07/07/14	26
RTSum - 0010962-20.2014.5.18.0017	11/06/14	09/07/14	28
RTSum - 0010963-05.2014.5.18.0017	12/06/14	15/07/14	33
RTSum - 0010964-87.2014.5.18.0017	12/06/14	11/07/14	29
RTSum - 0010967-42.2014.5.18.0017	13/06/14	14/07/14	31
RTSum - 0010971-79.2014.5.18.0017	13/06/14	14/07/14	31
RTSum - 0010973-49.2014.5.18.0017	13/06/14	30/07/14	47
RTSum - 0010974-34.2014.5.18.0017	13/06/14	14/07/14	31
RTSum - 0010975-19.2014.5.18.0017	13/06/14	27/08/14	75
RTSum - 0010979-56.2014.5.18.0017	16/06/14	25/07/14	39
RTSum - 0010980-41.2014.5.18.0017	16/06/14	03/09/14	79
RTSum - 0010984-78.2014.5.18.0017	16/06/14	07/08/14	52
RTSum - 0010986-48.2014.5.18.0017	17/06/14	26/09/14	101
RTSum - 0010988-18.2014.5.18.0017	17/06/14	22/08/14	66

Legenda:

Ajuiz. Data do Ajuizamento;

Enc. da Instrução: Data da conclusão para proferir sentença;

Prazo: Quantidade de dias decorridos do ajuizamento até o encerramento da instrução.



**PRAZO MÉDIO ENTRE O AJUIZAMENTO E O
ENCERRAMENTO DA INSTRUÇÃO - 17ª VARA DO
TRABALHO DE GOIÂNIA**

17ª VARA DO TRABALHO DE GOIÂNIA

SUMARÍSSIMO

Qtd	Prazo Médio
946	39,54

Nr. Processo	Ajuiz.	nc. Instruçã	Prazo
RTSum - 0010988-18.2014.5.18.0017	17/06/14	31/10/14	136
RTSum - 0010991-70.2014.5.18.0017	18/06/14	16/07/14	28
RTSum - 0010993-40.2014.5.18.0017	18/06/14	16/07/14	28
RTSum - 0010999-47.2014.5.18.0017	19/06/14	17/07/14	28
RTSum - 0011001-17.2014.5.18.0017	20/06/14	12/08/14	53
RTSum - 0011001-17.2014.5.18.0017	20/06/14	04/09/14	76
RTSum - 0011002-02.2014.5.18.0017	20/06/14	06/08/14	47
RTSum - 0011005-54.2014.5.18.0017	20/06/14	17/07/14	27
RTSum - 0011007-24.2014.5.18.0017	22/06/14	18/07/14	26
RTSum - 0011008-09.2014.5.18.0017	23/06/14	18/07/14	25
RTSum - 0011015-98.2014.5.18.0017	24/06/14	18/07/14	24
RTSum - 0011017-68.2014.5.18.0017	24/06/14	02/07/14	8
RTSum - 0011018-53.2014.5.18.0017	24/06/14	21/07/14	27
RTSum - 0011021-08.2014.5.18.0017	25/06/14	21/07/14	26
RTSum - 0011023-75.2014.5.18.0017	25/06/14	12/08/14	48
RTSum - 0011024-60.2014.5.18.0017	25/06/14	13/08/14	49
RTSum - 0011025-45.2014.5.18.0017	25/06/14	22/07/14	27
RTSum - 0011028-97.2014.5.18.0017	25/06/14	22/07/14	27
RTSum - 0011029-82.2014.5.18.0017	25/06/14	28/07/14	33
RTSum - 0011030-67.2014.5.18.0017	26/06/14	21/07/14	25
RTSum - 0011033-22.2014.5.18.0017	26/06/14	06/08/14	41
RTSum - 0011038-44.2014.5.18.0017	27/06/14	23/07/14	26
RTSum - 0011039-29.2014.5.18.0017	27/06/14	25/08/14	59
RTSum - 0011041-96.2014.5.18.0017	27/06/14	23/07/14	26
RTSum - 0011043-66.2014.5.18.0017	30/06/14	23/07/14	23

Legenda:

Ajuiz. Data do Ajuizamento;

Enc. da Instrução: Data da conclusão para proferir sentença;

Prazo: Quantidade de dias decorridos do ajuizamento até o encerramento da instrução.



PRAZO MÉDIO ENTRE O AJUIZAMENTO E O ENCERRAMENTO DA INSTRUÇÃO - 17ª VARA DO TRABALHO DE GOIÂNIA

17ª VARA DO TRABALHO DE GOIÂNIA

SUMARÍSSIMO

Qtd	Prazo Médio
946	39,54

Nr. Processo	Ajuiz.	nc. Instruçã	Prazo
RTSum - 0011047-06.2014.5.18.0017	30/06/14	23/07/14	23
RTSum - 0011051-43.2014.5.18.0017	01/07/14	19/08/14	49
RTSum - 0011053-13.2014.5.18.0017	01/07/14	24/07/14	23
RTSum - 0011054-95.2014.5.18.0017	01/07/14	19/08/14	49
RTSum - 0011063-57.2014.5.18.0017	02/07/14	20/08/14	49
RTSum - 0011065-27.2014.5.18.0017	02/07/14	29/09/14	89
RTSum - 0011067-94.2014.5.18.0017	02/07/14	24/07/14	22
RTSum - 0011069-64.2014.5.18.0017	02/07/14	08/07/14	6
RTSum - 0011074-86.2014.5.18.0017	03/07/14	27/08/14	55
RTSum - 0011075-71.2014.5.18.0017	03/07/14	28/07/14	25
RTSum - 0011078-26.2014.5.18.0017	04/07/14	28/07/14	24
RTSum - 0011079-11.2014.5.18.0017	04/07/14	28/07/14	24
RTSum - 0011080-93.2014.5.18.0017	04/07/14	28/07/14	24
RTSum - 0011082-60.2014.5.18.0018	26/06/14	07/08/14	42
RTSum - 0011082-63.2014.5.18.0017	04/07/14	24/07/14	20
RTSum - 0011087-85.2014.5.18.0017	07/07/14	15/11/14	131
RTSum - 0011089-55.2014.5.18.0017	07/07/14	29/07/14	22
RTSum - 0011090-40.2014.5.18.0017	07/07/14	11/08/14	35
RTSum - 0011091-25.2014.5.18.0017	07/07/14	09/09/14	64
RTSum - 0011092-10.2014.5.18.0017	07/07/14	26/08/14	50
RTSum - 0011095-62.2014.5.18.0017	08/07/14	25/08/14	48
RTSum - 0011097-32.2014.5.18.0017	09/07/14	20/08/14	42
RTSum - 0011099-02.2014.5.18.0017	09/07/14	30/07/14	21
RTSum - 0011102-54.2014.5.18.0017	09/07/14	06/10/14	89
RTSum - 0011106-91.2014.5.18.0017	10/07/14	30/07/14	20

Legenda:

Ajuiz. Data do Ajuizamento;

Enc. da Instrução: Data da conclusão para proferir sentença;

Prazo: Quantidade de dias decorridos do ajuizamento até o encerramento da instrução.



PRAZO MÉDIO ENTRE O AJUIZAMENTO E O ENCERRAMENTO DA INSTRUÇÃO - 17ª VARA DO TRABALHO DE GOIÂNIA

17ª VARA DO TRABALHO DE GOIÂNIA

SUMARÍSSIMO

Qtd	Prazo Médio
946	39,54

Nr. Processo	Ajuiz.	nc. Instruçã	Prazo
RTSum - 0011107-76.2014.5.18.0017	10/07/14	30/07/14	20
RTSum - 0011108-61.2014.5.18.0017	10/07/14	19/08/14	40
RTSum - 0011109-46.2014.5.18.0017	10/07/14	18/07/14	8
RTSum - 0011114-68.2014.5.18.0017	11/07/14	09/12/14	151
RTSum - 0011115-53.2014.5.18.0017	11/07/14	22/09/14	73
RTSum - 0011116-38.2014.5.18.0017	11/07/14	31/07/14	20
RTSum - 0011117-23.2014.5.18.0017	11/07/14	18/07/14	7
RTSum - 0011119-90.2014.5.18.0017	12/07/14	31/07/14	19
RTSum - 0011126-82.2014.5.18.0017	14/07/14	04/08/14	21
RTSum - 0011127-67.2014.5.18.0017	14/07/14	27/11/14	136
RTSum - 0011129-37.2014.5.18.0017	14/07/14	04/08/14	21
RTSum - 0011131-07.2014.5.18.0017	14/07/14	02/09/14	50
RTSum - 0011132-89.2014.5.18.0017	15/07/14	03/09/14	50
RTSum - 0011142-36.2014.5.18.0017	15/07/14	18/08/14	34
RTSum - 0011142-36.2014.5.18.0017	15/07/14	27/08/14	43
RTSum - 0011143-21.2014.5.18.0017	15/07/14	14/08/14	30
RTSum - 0011148-43.2014.5.18.0017	16/07/14	28/08/14	43
RTSum - 0011151-95.2014.5.18.0017	16/07/14	05/08/14	20
RTSum - 0011152-80.2014.5.18.0017	16/07/14	06/08/14	21
RTSum - 0011154-50.2014.5.18.0017	16/07/14	06/08/14	21
RTSum - 0011163-12.2014.5.18.0017	17/07/14	06/08/14	20
RTSum - 0011165-79.2014.5.18.0017	18/07/14	06/08/14	19
RTSum - 0011168-34.2014.5.18.0017	18/07/14	06/08/14	19
RTSum - 0011170-04.2014.5.18.0017	18/07/14	07/08/14	20
RTSum - 0011171-86.2014.5.18.0017	18/07/14	07/08/14	20

Legenda:

Ajuiz. Data do Ajuizamento;

Enc. da Instrução: Data da conclusão para proferir sentença;

Prazo: Quantidade de dias decorridos do ajuizamento até o encerramento da instrução.



**PRAZO MÉDIO ENTRE O AJUIZAMENTO E O
ENCERRAMENTO DA INSTRUÇÃO - 17ª VARA DO
TRABALHO DE GOIÂNIA**

17ª VARA DO TRABALHO DE GOIÂNIA

SUMARÍSSIMO

Qtd	Prazo Médio
946	39,54

Nr. Processo	Ajuiz.	nc. Instruçã	Prazo
RTSum - 0011173-62.2014.5.18.0015	29/07/14	21/08/14	23
RTSum - 0011175-26.2014.5.18.0017	21/07/14	09/09/14	50
RTSum - 0011179-63.2014.5.18.0017	21/07/14	07/08/14	17
RTSum - 0011180-48.2014.5.18.0017	21/07/14	07/08/14	17
RTSum - 0011181-33.2014.5.18.0017	21/07/14	07/08/14	17
RTSum - 0011183-03.2014.5.18.0017	21/07/14	12/08/14	22
RTSum - 0011184-85.2014.5.18.0017	22/07/14	04/09/14	44
RTSum - 0011187-40.2014.5.18.0017	22/07/14	30/07/14	8
RTSum - 0011194-68.2014.5.18.0005	15/08/14	29/09/14	45
RTSum - 0011203-91.2014.5.18.0017	23/07/14	12/08/14	20
RTSum - 0011205-61.2014.5.18.0017	24/07/14	12/08/14	19
RTSum - 0011206-46.2014.5.18.0017	24/07/14	13/08/14	20
RTSum - 0011207-31.2014.5.18.0017	24/07/14	25/08/14	32
RTSum - 0011209-98.2014.5.18.0017	24/07/14	10/09/14	48
RTSum - 0011210-16.2014.5.18.0007	22/07/14	17/10/14	87
RTSum - 0011211-68.2014.5.18.0017	24/07/14	22/09/14	60
RTSum - 0011213-38.2014.5.18.0017	24/07/14	15/09/14	53
RTSum - 0011215-08.2014.5.18.0017	25/07/14	15/09/14	52
RTSum - 0011217-75.2014.5.18.0017	25/07/14	17/09/14	54
RTSum - 0011220-30.2014.5.18.0017	25/07/14	14/08/14	20
RTSum - 0011222-97.2014.5.18.0017	25/07/14	16/09/14	53
RTSum - 0011223-82.2014.5.18.0017	28/07/14	10/09/14	44
RTSum - 0011224-67.2014.5.18.0017	28/07/14	03/09/14	37
RTSum - 0011229-89.2014.5.18.0017	28/07/14	18/08/14	21
RTSum - 0011230-74.2014.5.18.0017	28/07/14	17/09/14	51

Legenda:

Ajuiz. Data do Ajuizamento;

Enc. da Instrução: Data da conclusão para proferir sentença;

Prazo: Quantidade de dias decorridos do ajuizamento até o encerramento da instrução.



PRAZO MÉDIO ENTRE O AJUIZAMENTO E O ENCERRAMENTO DA INSTRUÇÃO - 17ª VARA DO TRABALHO DE GOIÂNIA

17ª VARA DO TRABALHO DE GOIÂNIA

SUMARÍSSIMO

Qtd	Prazo Médio
946	39,54

Nr. Processo	Ajuiz.	nc. Instruçã	Prazo
RTSum - 0011231-59.2014.5.18.0017	28/07/14	18/08/14	21
RTSum - 0011234-14.2014.5.18.0017	29/07/14	18/08/14	20
RTSum - 0011235-96.2014.5.18.0017	29/07/14	01/10/14	64
RTSum - 0011236-81.2014.5.18.0017	29/07/14	18/08/14	20
RTSum - 0011239-36.2014.5.18.0017	30/07/14	19/08/14	20
RTSum - 0011241-06.2014.5.18.0017	30/07/14	03/11/14	96
RTSum - 0011242-88.2014.5.18.0017	30/07/14	30/10/14	92
RTSum - 0011244-58.2014.5.18.0017	30/07/14	19/08/14	20
RTSum - 0011246-28.2014.5.18.0017	30/07/14	19/08/14	20
RTSum - 0011251-50.2014.5.18.0017	31/07/14	20/08/14	20
RTSum - 0011252-35.2014.5.18.0017	01/08/14	20/08/14	19
RTSum - 0011253-20.2014.5.18.0017	01/08/14	20/08/14	19
RTSum - 0011255-87.2014.5.18.0017	01/08/14	04/08/14	3
RTSum - 0011256-72.2014.5.18.0017	01/08/14	20/08/14	19
RTSum - 0011259-27.2014.5.18.0017	01/08/14	25/08/14	24
RTSum - 0011260-12.2014.5.18.0017	01/08/14	20/08/14	19
RTSum - 0011261-94.2014.5.18.0017	01/08/14	21/08/14	20
RTSum - 0011265-34.2014.5.18.0017	04/08/14	16/09/14	43
RTSum - 0011266-19.2014.5.18.0017	04/08/14	18/09/14	45
RTSum - 0011268-23.2013.5.18.0017	09/08/13	28/05/14	292
RTSum - 0011272-26.2014.5.18.0017	05/08/14	21/08/14	16
RTSum - 0011273-11.2014.5.18.0017	05/08/14	23/09/14	49
RTSum - 0011277-48.2014.5.18.0017	06/08/14	06/10/14	61
RTSum - 0011279-18.2014.5.18.0017	06/08/14	25/08/14	19
RTSum - 0011290-47.2014.5.18.0017	07/08/14	08/08/14	1

Legenda:

Ajuiz. Data do Ajuizamento;

Enc. da Instrução: Data da conclusão para proferir sentença;

Prazo: Quantidade de dias decorridos do ajuizamento até o encerramento da instrução.



**PRAZO MÉDIO ENTRE O AJUIZAMENTO E O
ENCERRAMENTO DA INSTRUÇÃO - 17ª VARA DO
TRABALHO DE GOIÂNIA**

17ª VARA DO TRABALHO DE GOIÂNIA

SUMARÍSSIMO

Qtd	Prazo Médio
946	39,54

Nr. Processo	Ajuiz.	nc. Instruçã	Prazo
RTSum - 0011290-81.2013.5.18.0017	13/08/13	10/02/14	181
RTSum - 0011294-84.2014.5.18.0017	08/08/14	08/09/14	31
RTSum - 0011300-91.2014.5.18.0017	11/08/14	06/10/14	56
RTSum - 0011301-76.2014.5.18.0017	11/08/14	25/08/14	14
RTSum - 0011302-61.2014.5.18.0017	11/08/14	18/09/14	38
RTSum - 0011303-46.2014.5.18.0017	11/08/14	25/09/14	45
RTSum - 0011305-16.2014.5.18.0017	11/08/14	25/09/14	45
RTSum - 0011306-13.2014.5.18.0013	24/07/14	18/08/14	25
RTSum - 0011308-68.2014.5.18.0017	12/08/14	26/08/14	14
RTSum - 0011315-60.2014.5.18.0017	13/08/14	27/08/14	14
RTSum - 0011316-45.2014.5.18.0017	13/08/14	27/08/14	14
RTSum - 0011319-97.2014.5.18.0017	13/08/14	27/08/14	14
RTSum - 0011320-82.2014.5.18.0017	13/08/14	27/08/14	14
RTSum - 0011322-52.2014.5.18.0017	13/08/14	08/10/14	56
RTSum - 0011325-07.2014.5.18.0017	13/08/14	08/10/14	56
RTSum - 0011327-74.2014.5.18.0017	13/08/14	27/08/14	14
RTSum - 0011329-44.2014.5.18.0017	13/08/14	30/09/14	48
RTSum - 0011332-96.2014.5.18.0017	14/08/14	28/08/14	14
RTSum - 0011336-36.2014.5.18.0017	15/08/14	01/09/14	17
RTSum - 0011337-21.2014.5.18.0017	15/08/14	01/09/14	17
RTSum - 0011338-06.2014.5.18.0017	15/08/14	14/10/14	60
RTSum - 0011339-88.2014.5.18.0017	15/08/14	12/11/14	89
RTSum - 0011341-10.2013.5.18.0012	30/10/13	06/02/14	99
RTSum - 0011341-58.2014.5.18.0017	16/08/14	11/09/14	26
RTSum - 0011344-13.2014.5.18.0017	18/08/14	15/10/14	58

Legenda:

Ajuiz. Data do Ajuizamento;

Enc. da Instrução: Data da conclusão para proferir sentença;

Prazo: Quantidade de dias decorridos do ajuizamento até o encerramento da instrução.



PRAZO MÉDIO ENTRE O AJUIZAMENTO E O ENCERRAMENTO DA INSTRUÇÃO - 17ª VARA DO TRABALHO DE GOIÂNIA

17ª VARA DO TRABALHO DE GOIÂNIA

SUMARÍSSIMO

Qtd	Prazo Médio
946	39,54

Nr. Processo	Ajuiz.	nc. Instruçã	Prazo
RTSum - 0011345-95.2014.5.18.0017	18/08/14	26/09/14	39
RTSum - 0011349-35.2014.5.18.0017	18/08/14	02/09/14	15
RTSum - 0011354-57.2014.5.18.0017	19/08/14	11/09/14	23
RTSum - 0011359-79.2014.5.18.0017	20/08/14	03/09/14	14
RTSum - 0011360-64.2014.5.18.0017	20/08/14	24/09/14	35
RTSum - 0011364-04.2014.5.18.0017	20/08/14	03/09/14	14
RTSum - 0011366-71.2014.5.18.0017	21/08/14	04/09/14	14
RTSum - 0011371-26.2014.5.18.0007	18/08/14	02/09/14	15
RTSum - 0011372-78.2014.5.18.0017	21/08/14	04/09/14	14
RTSum - 0011375-33.2014.5.18.0017	22/08/14	08/09/14	17
RTSum - 0011376-18.2014.5.18.0017	22/08/14	23/10/14	62
RTSum - 0011378-85.2014.5.18.0017	22/08/14	17/09/14	26
RTSum - 0011381-40.2014.5.18.0017	24/08/14	08/09/14	15
RTSum - 0011386-62.2014.5.18.0017	25/08/14	27/08/14	2
RTSum - 0011387-47.2014.5.18.0017	25/08/14	08/09/14	14
RTSum - 0011389-17.2014.5.18.0017	25/08/14	23/09/14	29
RTSum - 0011393-54.2014.5.18.0017	26/08/14	02/10/14	37
RTSum - 0011398-76.2014.5.18.0017	26/08/14	23/09/14	28
RTSum - 0011400-46.2014.5.18.0017	27/08/14	20/11/14	85
RTSum - 0011403-98.2014.5.18.0017	27/08/14	24/11/14	89
RTSum - 0011404-83.2014.5.18.0017	27/08/14	10/09/14	14
RTSum - 0011404-83.2014.5.18.0017	27/08/14	10/09/14	14
RTSum - 0011404-83.2014.5.18.0017	27/08/14	15/09/14	19
RTSum - 0011404-83.2014.5.18.0017	27/08/14	15/09/14	19
RTSum - 0011407-38.2014.5.18.0017	28/08/14	11/09/14	14

Legenda:

Ajuiz. Data do Ajuizamento;

Enc. da Instrução: Data da conclusão para proferir sentença;

Prazo: Quantidade de dias decorridos do ajuizamento até o encerramento da instrução.



PRAZO MÉDIO ENTRE O AJUIZAMENTO E O ENCERRAMENTO DA INSTRUÇÃO - 17ª VARA DO TRABALHO DE GOIÂNIA

17ª VARA DO TRABALHO DE GOIÂNIA

SUMARÍSSIMO

Qtd	Prazo Médio
946	39,54

Nr. Processo	Ajuiz.	nc. Instruçã	Prazo
RTSum - 0011417-82.2014.5.18.0017	29/08/14	24/09/14	26
RTSum - 0011420-37.2014.5.18.0017	29/08/14	15/09/14	17
RTSum - 0011420-58.2014.5.18.0010	05/09/14	23/09/14	18
RTSum - 0011422-07.2014.5.18.0017	01/09/14	06/10/14	35
RTSum - 0011426-44.2014.5.18.0017	01/09/14	03/09/14	2
RTSum - 0011426-44.2014.5.18.0017	01/09/14	12/09/14	11
RTSum - 0011430-81.2014.5.18.0017	02/09/14	16/09/14	14
RTSum - 0011432-51.2014.5.18.0017	02/09/14	06/11/14	65
RTSum - 0011433-36.2014.5.18.0017	02/09/14	04/11/14	63
RTSum - 0011433-45.2014.5.18.0014	28/08/14	16/09/14	19
RTSum - 0011435-06.2014.5.18.0017	02/09/14	16/09/14	14
RTSum - 0011436-88.2014.5.18.0017	02/09/14	17/09/14	15
RTSum - 0011439-07.2013.5.18.0008	09/10/13	19/02/14	133
RTSum - 0011440-28.2014.5.18.0017	03/09/14	17/09/14	14
RTSum - 0011442-95.2014.5.18.0017	03/09/14	17/09/14	14
RTSum - 0011444-65.2014.5.18.0017	03/09/14	17/09/14	14
RTSum - 0011447-20.2014.5.18.0017	03/09/14	17/09/14	14
RTSum - 0011448-05.2014.5.18.0017	03/09/14	13/10/14	40
RTSum - 0011450-72.2014.5.18.0017	04/09/14	18/09/14	14
RTSum - 0011451-57.2014.5.18.0017	04/09/14	18/09/14	14
RTSum - 0011452-42.2014.5.18.0017	04/09/14	18/09/14	14
RTSum - 0011453-27.2014.5.18.0017	04/09/14	18/09/14	14
RTSum - 0011454-12.2014.5.18.0017	04/09/14	18/09/14	14
RTSum - 0011456-79.2014.5.18.0017	04/09/14	18/09/14	14
RTSum - 0011457-64.2014.5.18.0017	04/09/14	13/10/14	39

Legenda:

Ajuiz. Data do Ajuizamento;

Enc. da Instrução: Data da conclusão para proferir sentença;

Prazo: Quantidade de dias decorridos do ajuizamento até o encerramento da instrução.



PRAZO MÉDIO ENTRE O AJUIZAMENTO E O ENCERRAMENTO DA INSTRUÇÃO - 17ª VARA DO TRABALHO DE GOIÂNIA

17ª VARA DO TRABALHO DE GOIÂNIA

SUMARÍSSIMO

Qtd	Prazo Médio
946	39,54

Nr. Processo	Ajuiz.	nc. Instruçã	Prazo
RTSum - 0011459-68.2013.5.18.0017	12/09/13	29/01/14	139
RTSum - 0011459-68.2013.5.18.0017	12/09/13	29/01/14	139
RTSum - 0011459-68.2013.5.18.0017	12/09/13	29/01/14	139
RTSum - 0011461-04.2014.5.18.0017	05/09/14	22/09/14	17
RTSum - 0011462-86.2014.5.18.0017	05/09/14	22/09/14	17
RTSum - 0011463-71.2014.5.18.0017	05/09/14	22/10/14	47
RTSum - 0011464-56.2014.5.18.0017	05/09/14	22/09/14	17
RTSum - 0011467-11.2014.5.18.0017	05/09/14	13/10/14	38
RTSum - 0011468-93.2014.5.18.0017	05/09/14	22/09/14	17
RTSum - 0011469-78.2014.5.18.0017	05/09/14	30/10/14	55
RTSum - 0011473-18.2014.5.18.0017	08/09/14	23/09/14	15
RTSum - 0011479-25.2014.5.18.0017	09/09/14	23/09/14	14
RTSum - 0011482-77.2014.5.18.0017	09/09/14	10/11/14	62
RTSum - 0011486-51.2013.5.18.0017	17/09/13	05/02/14	141
RTSum - 0011490-24.2013.5.18.0006	20/11/13	10/02/14	82
RTSum - 0011491-39.2014.5.18.0017	10/09/14	31/10/14	51
RTSum - 0011493-09.2014.5.18.0017	10/09/14	24/09/14	14
RTSum - 0011495-76.2014.5.18.0017	11/09/14	14/11/14	64
RTSum - 0011496-61.2014.5.18.0017	11/09/14	07/10/14	26
RTSum - 0011496-95.2013.5.18.0017	24/09/13	12/02/14	141
RTSum - 0011498-31.2014.5.18.0017	11/09/14	23/09/14	12
RTSum - 0011499-16.2014.5.18.0017	11/09/14	14/10/14	33
RTSum - 0011509-30.2013.5.18.0006	18/11/13	14/01/14	57
RTSum - 0011509-60.2014.5.18.0017	12/09/14	29/09/14	17
RTSum - 0011511-30.2014.5.18.0017	12/09/14	29/09/14	17

Legenda:

Ajuiz. Data do Ajuizamento;

Enc. da Instrução: Data da conclusão para proferir sentença;

Prazo: Quantidade de dias decorridos do ajuizamento até o encerramento da instrução.



PRAZO MÉDIO ENTRE O AJUIZAMENTO E O ENCERRAMENTO DA INSTRUÇÃO - 17ª VARA DO TRABALHO DE GOIÂNIA

17ª VARA DO TRABALHO DE GOIÂNIA

SUMARÍSSIMO

Qtd	Prazo Médio
946	39,54

Nr. Processo	Ajuiz.	nc. Instruçã	Prazo
RTSum - 0011512-15.2014.5.18.0017	12/09/14	29/09/14	17
RTSum - 0011514-19.2013.5.18.0017	26/09/13	05/02/14	132
RTSum - 0011514-82.2014.5.18.0017	12/09/14	22/10/14	40
RTSum - 0011516-52.2014.5.18.0017	12/09/14	29/09/14	17
RTSum - 0011518-22.2014.5.18.0017	14/09/14	29/09/14	15
RTSum - 0011519-07.2014.5.18.0017	15/09/14	30/09/14	15
RTSum - 0011519-07.2014.5.18.0017	15/09/14	23/10/14	38
RTSum - 0011520-89.2014.5.18.0017	15/09/14	30/09/14	15
RTSum - 0011522-59.2014.5.18.0017	15/09/14	17/10/14	32
RTSum - 0011523-44.2014.5.18.0017	15/09/14	21/10/14	36
RTSum - 0011524-29.2014.5.18.0017	15/09/14	30/09/14	15
RTSum - 0011526-96.2014.5.18.0017	15/09/14	30/09/14	15
RTSum - 0011527-81.2014.5.18.0017	15/09/14	05/11/14	51
RTSum - 0011531-21.2014.5.18.0017	16/09/14	01/10/14	15
RTSum - 0011532-06.2014.5.18.0017	16/09/14	29/10/14	43
RTSum - 0011537-28.2014.5.18.0017	16/09/14	01/10/14	15
RTSum - 0011539-07.2014.5.18.0014	16/09/14	30/09/14	14
RTSum - 0011539-95.2014.5.18.0017	17/09/14	15/10/14	28
RTSum - 0011540-29.2013.5.18.0013	19/11/13	30/01/14	72
RTSum - 0011543-35.2014.5.18.0017	17/09/14	23/10/14	36
RTSum - 0011544-20.2014.5.18.0017	17/09/14	02/10/14	15
RTSum - 0011545-05.2014.5.18.0017	17/09/14	13/11/14	57
RTSum - 0011545-17.2014.5.18.0013	02/09/14	17/09/14	15
RTSum - 0011548-57.2014.5.18.0017	18/09/14	02/10/14	14
RTSum - 0011551-12.2014.5.18.0017	18/09/14	02/10/14	14

Legenda:

Ajuiz. Data do Ajuizamento;

Enc. da Instrução: Data da conclusão para proferir sentença;

Prazo: Quantidade de dias decorridos do ajuizamento até o encerramento da instrução.



PRAZO MÉDIO ENTRE O AJUIZAMENTO E O ENCERRAMENTO DA INSTRUÇÃO - 17ª VARA DO TRABALHO DE GOIÂNIA

17ª VARA DO TRABALHO DE GOIÂNIA

SUMARÍSSIMO

Qtd	Prazo Médio
946	39,54

Nr. Processo	Ajuiz.	nc. Instruçã	Prazo
RTSum - 0011553-79.2014.5.18.0017	18/09/14	16/10/14	28
RTSum - 0011554-64.2014.5.18.0017	19/09/14	05/11/14	47
RTSum - 0011557-19.2014.5.18.0017	19/09/14	05/11/14	47
RTSum - 0011559-86.2014.5.18.0017	19/09/14	20/11/14	62
RTSum - 0011560-71.2014.5.18.0017	19/09/14	17/11/14	59
RTSum - 0011562-41.2014.5.18.0017	19/09/14	06/10/14	17
RTSum - 0011563-75.2013.5.18.0012	25/11/13	30/01/14	66
RTSum - 0011566-78.2014.5.18.0017	22/09/14	20/10/14	28
RTSum - 0011567-63.2014.5.18.0017	22/09/14	06/10/14	14
RTSum - 0011574-55.2014.5.18.0017	23/09/14	02/12/14	70
RTSum - 0011574-91.2014.5.18.0005	22/09/14	04/11/14	43
RTSum - 0011575-61.2014.5.18.0010	07/10/14	10/10/14	3
RTSum - 0011576-25.2014.5.18.0017	23/09/14	02/12/14	70
RTSum - 0011583-17.2014.5.18.0017	24/09/14	08/10/14	14
RTSum - 0011588-39.2014.5.18.0017	24/09/14	17/11/14	54
RTSum - 0011589-24.2014.5.18.0017	24/09/14	10/12/14	77
RTSum - 0011591-91.2014.5.18.0017	24/09/14	08/10/14	14
RTSum - 0011592-76.2014.5.18.0017	25/09/14	13/11/14	49
RTSum - 0011594-46.2014.5.18.0017	25/09/14	14/11/14	50
RTSum - 0011605-30.2013.5.18.0011	06/12/13	15/01/14	40
RTSum - 0011607-79.2013.5.18.0017	15/10/13	24/01/14	101
RTSum - 0011607-79.2013.5.18.0017	15/10/13	24/01/14	101
RTSum - 0011608-30.2014.5.18.0017	29/09/14	16/12/14	78
RTSum - 0011609-15.2014.5.18.0017	29/09/14	19/11/14	51
RTSum - 0011614-37.2014.5.18.0017	29/09/14	13/10/14	14

Legenda:

Ajuiz. Data do Ajuizamento;

Enc. da Instrução: Data da conclusão para proferir sentença;

Prazo: Quantidade de dias decorridos do ajuizamento até o encerramento da instrução.



PRAZO MÉDIO ENTRE O AJUIZAMENTO E O ENCERRAMENTO DA INSTRUÇÃO - 17ª VARA DO TRABALHO DE GOIÂNIA

17ª VARA DO TRABALHO DE GOIÂNIA

SUMARÍSSIMO

Qtd	Prazo Médio
946	39,54

Nr. Processo	Ajuiz.	nc. Instruçã	Prazo
RTSum - 0011618-11.2013.5.18.0017	16/10/13	08/01/14	84
RTSum - 0011618-74.2014.5.18.0017	30/09/14	14/10/14	14
RTSum - 0011619-59.2014.5.18.0017	30/09/14	14/10/14	14
RTSum - 0011621-29.2014.5.18.0017	30/09/14	02/12/14	63
RTSum - 0011623-93.2014.5.18.0018	23/09/14	16/10/14	23
RTSum - 0011628-21.2014.5.18.0017	01/10/14	15/10/14	14
RTSum - 0011628-97.2013.5.18.0003	15/01/14	20/01/14	5
RTSum - 0011629-06.2014.5.18.0017	01/10/14	15/10/14	14
RTSum - 0011634-28.2014.5.18.0017	02/10/14	16/10/14	14
RTSum - 0011635-13.2014.5.18.0017	02/10/14	16/10/14	14
RTSum - 0011641-54.2013.5.18.0017	21/10/13	04/02/14	106
RTSum - 0011642-05.2014.5.18.0017	03/10/14	20/10/14	17
RTSum - 0011647-27.2014.5.18.0017	03/10/14	05/11/14	33
RTSum - 0011649-45.2014.5.18.0001	17/10/14	19/11/14	33
RTSum - 0011649-94.2014.5.18.0017	03/10/14	10/12/14	68
RTSum - 0011655-37.2014.5.18.0006	01/10/14	14/10/14	13
RTSum - 0011658-56.2014.5.18.0017	07/10/14	17/10/14	10
RTSum - 0011659-41.2014.5.18.0017	07/10/14	18/11/14	42
RTSum - 0011662-93.2014.5.18.0017	07/10/14	15/10/14	8
RTSum - 0011668-03.2014.5.18.0017	08/10/14	22/10/14	14
RTSum - 0011671-55.2014.5.18.0017	08/10/14	22/10/14	14
RTSum - 0011673-59.2013.5.18.0017	28/10/13	14/01/14	78
RTSum - 0011674-44.2013.5.18.0017	28/10/13	17/02/14	112
RTSum - 0011674-44.2013.5.18.0017	28/10/13	17/02/14	112
RTSum - 0011675-92.2014.5.18.0017	09/10/14	20/11/14	42

Legenda:

Ajuiz. Data do Ajuizamento;

Enc. da Instrução: Data da conclusão para proferir sentença;

Prazo: Quantidade de dias decorridos do ajuizamento até o encerramento da instrução.



PRAZO MÉDIO ENTRE O AJUIZAMENTO E O ENCERRAMENTO DA INSTRUÇÃO - 17ª VARA DO TRABALHO DE GOIÂNIA

17ª VARA DO TRABALHO DE GOIÂNIA

SUMARÍSSIMO

Qtd	Prazo Médio
946	39,54

Nr. Processo	Ajuiz.	nc. Instruçã	Prazo
RTSum - 0011677-62.2014.5.18.0017	09/10/14	29/10/14	20
RTSum - 0011680-17.2014.5.18.0017	09/10/14	04/11/14	26
RTSum - 0011682-84.2014.5.18.0017	10/10/14	29/10/14	19
RTSum - 0011686-24.2014.5.18.0017	12/10/14	29/10/14	17
RTSum - 0011688-28.2013.5.18.0017	30/10/13	28/01/14	90
RTSum - 0011688-91.2014.5.18.0017	13/10/14	13/11/14	31
RTSum - 0011694-98.2014.5.18.0017	13/10/14	31/10/14	18
RTSum - 0011695-13.2014.5.18.0008	02/10/14	20/10/14	18
RTSum - 0011695-83.2014.5.18.0017	13/10/14	30/10/14	17
RTSum - 0011703-60.2014.5.18.0017	14/10/14	30/10/14	16
RTSum - 0011704-79.2013.5.18.0017	05/11/13	14/01/14	70
RTSum - 0011707-34.2013.5.18.0017	06/11/13	13/01/14	68
RTSum - 0011707-97.2014.5.18.0017	15/10/14	03/11/14	19
RTSum - 0011709-97.2014.5.18.0007	01/10/14	20/10/14	19
RTSum - 0011712-22.2014.5.18.0017	15/10/14	19/11/14	35
RTSum - 0011716-93.2013.5.18.0017	06/11/13	22/01/14	77
RTSum - 0011721-26.2014.5.18.0003	27/11/14	15/12/14	18
RTSum - 0011721-81.2014.5.18.0017	16/10/14	09/12/14	54
RTSum - 0011727-18.2014.5.18.0008	08/10/14	29/10/14	21
RTSum - 0011728-03.2014.5.18.0008	09/10/14	29/10/14	20
RTSum - 0011728-10.2013.5.18.0017	07/11/13	21/01/14	75
RTSum - 0011733-95.2014.5.18.0017	18/10/14	13/11/14	26
RTSum - 0011734-10.2014.5.18.0008	07/10/14	17/11/14	41
RTSum - 0011734-80.2014.5.18.0017	20/10/14	05/11/14	16
RTSum - 0011741-72.2014.5.18.0017	21/10/14	02/12/14	42

Legenda:

Ajuiz. Data do Ajuizamento;

Enc. da Instrução: Data da conclusão para proferir sentença;

Prazo: Quantidade de dias decorridos do ajuizamento até o encerramento da instrução.



PRAZO MÉDIO ENTRE O AJUIZAMENTO E O ENCERRAMENTO DA INSTRUÇÃO - 17ª VARA DO TRABALHO DE GOIÂNIA

17ª VARA DO TRABALHO DE GOIÂNIA

SUMARÍSSIMO

Qtd	Prazo Médio
946	39,54

Nr. Processo	Ajuiz.	nc. Instruçã	Prazo
RTSum - 0011747-79.2014.5.18.0017	21/10/14	31/10/14	10
RTSum - 0011748-64.2014.5.18.0017	21/10/14	06/11/14	16
RTSum - 0011750-34.2014.5.18.0017	21/10/14	06/11/14	16
RTSum - 0011756-75.2013.5.18.0017	13/11/13	09/01/14	57
RTSum - 0011757-26.2014.5.18.0017	22/10/14	28/11/14	37
RTSum - 0011758-11.2014.5.18.0017	22/10/14	28/11/14	37
RTSum - 0011759-93.2014.5.18.0017	22/10/14	28/11/14	37
RTSum - 0011761-97.2013.5.18.0017	14/11/13	13/01/14	60
RTSum - 0011762-48.2014.5.18.0017	23/10/14	18/11/14	26
RTSum - 0011768-55.2014.5.18.0017	23/10/14	31/10/14	8
RTSum - 0011770-25.2014.5.18.0017	23/10/14	12/11/14	20
RTSum - 0011772-92.2014.5.18.0017	27/10/14	31/10/14	4
RTSum - 0011773-77.2014.5.18.0017	27/10/14	27/11/14	31
RTSum - 0011774-62.2014.5.18.0017	27/10/14	12/11/14	16
RTSum - 0011777-17.2014.5.18.0017	27/10/14	27/11/14	31
RTSum - 0011779-21.2013.5.18.0017	19/11/13	03/02/14	76
RTSum - 0011780-69.2014.5.18.0017	28/10/14	12/11/14	15
RTSum - 0011781-54.2014.5.18.0017	28/10/14	12/11/14	15
RTSum - 0011783-24.2014.5.18.0017	28/10/14	12/11/14	15
RTSum - 0011784-09.2014.5.18.0017	29/10/14	12/11/14	14
RTSum - 0011786-76.2014.5.18.0017	29/10/14	17/11/14	19
RTSum - 0011793-05.2013.5.18.0017	21/11/13	08/01/14	48
RTSum - 0011793-68.2014.5.18.0017	30/10/14	13/11/14	14
RTSum - 0011796-38.2014.5.18.0012	17/11/14	09/12/14	22
RTSum - 0011798-27.2013.5.18.0017	22/11/13	23/01/14	62

Legenda:
Ajuiz. Data do Ajuizamento;
Enc. da Instrução: Data da conclusão para proferir sentença;
Prazo: Quantidade de dias decorridos do ajuizamento até o encerramento da instrução.



PRAZO MÉDIO ENTRE O AJUIZAMENTO E O ENCERRAMENTO DA INSTRUÇÃO - 17ª VARA DO TRABALHO DE GOIÂNIA

17ª VARA DO TRABALHO DE GOIÂNIA

SUMARÍSSIMO

Qtd	Prazo Médio
946	39,54

Nr. Processo	Ajuiz.	nc. Instruçã	Prazo
RTSum - 0011799-75.2014.5.18.0017	30/10/14	13/11/14	14
RTSum - 0011802-64.2013.5.18.0017	23/11/13	12/02/14	81
RTSum - 0011806-67.2014.5.18.0017	31/10/14	17/11/14	17
RTSum - 0011807-52.2014.5.18.0017	31/10/14	06/11/14	6
RTSum - 0011808-37.2014.5.18.0017	31/10/14	06/11/14	6
RTSum - 0011809-56.2013.5.18.0017	26/11/13	30/06/14	216
RTSum - 0011810-07.2014.5.18.0017	31/10/14	17/11/14	17
RTSum - 0011811-26.2013.5.18.0017	26/11/13	26/03/14	120
RTSum - 0011817-33.2013.5.18.0017	27/11/13	17/01/14	51
RTSum - 0011819-03.2013.5.18.0017	28/11/13	21/01/14	54
RTSum - 0011819-66.2014.5.18.0017	03/11/14	06/11/14	3
RTSum - 0011822-55.2013.5.18.0017	28/11/13	08/01/14	41
RTSum - 0011823-40.2013.5.18.0017	28/11/13	24/01/14	57
RTSum - 0011826-58.2014.5.18.0017	04/11/14	19/11/14	15
RTSum - 0011827-77.2013.5.18.0017	29/11/13	15/01/14	47
RTSum - 0011827-77.2013.5.18.0017	29/11/13	23/01/14	55
RTSum - 0011828-62.2013.5.18.0017	29/11/13	07/01/14	39
RTSum - 0011829-13.2014.5.18.0017	04/11/14	19/11/14	15
RTSum - 0011830-95.2014.5.18.0017	04/11/14	20/11/14	16
RTSum - 0011832-65.2014.5.18.0017	04/11/14	05/12/14	31
RTSum - 0011833-50.2014.5.18.0017	04/11/14	09/12/14	35
RTSum - 0011833-84.2013.5.18.0017	29/11/13	13/01/14	45
RTSum - 0011834-35.2014.5.18.0017	05/11/14	20/11/14	15
RTSum - 0011836-05.2014.5.18.0017	05/11/14	20/11/14	15
RTSum - 0011836-39.2013.5.18.0017	02/12/13	17/01/14	46

Legenda:

Ajuiz. Data do Ajuizamento;

Enc. da Instrução: Data da conclusão para proferir sentença;

Prazo: Quantidade de dias decorridos do ajuizamento até o encerramento da instrução.



PRAZO MÉDIO ENTRE O AJUIZAMENTO E O ENCERRAMENTO DA INSTRUÇÃO - 17ª VARA DO TRABALHO DE GOIÂNIA

17ª VARA DO TRABALHO DE GOIÂNIA

SUMARÍSSIMO

Qtd	Prazo Médio
946	39,54

Nr. Processo	Ajuiz.	nc. Instruçã	Prazo
RTSum - 0011837-87.2014.5.18.0017	05/11/14	20/11/14	15
RTSum - 0011838-09.2013.5.18.0017	02/12/13	08/01/14	37
RTSum - 0011839-91.2013.5.18.0017	02/12/13	08/01/14	37
RTSum - 0011840-76.2013.5.18.0017	02/12/13	08/01/14	37
RTSum - 0011841-61.2013.5.18.0017	02/12/13	08/01/14	37
RTSum - 0011841-66.2014.5.18.0004	11/11/14	01/12/14	20
RTSum - 0011842-46.2013.5.18.0017	02/12/13	08/01/14	37
RTSum - 0011843-94.2014.5.18.0017	05/11/14	11/11/14	6
RTSum - 0011847-34.2014.5.18.0017	06/11/14	24/11/14	18
RTSum - 0011847-68.2013.5.18.0017	03/12/13	21/01/14	49
RTSum - 0011848-19.2014.5.18.0017	06/11/14	24/11/14	18
RTSum - 0011848-53.2013.5.18.0017	03/12/13	09/01/14	37
RTSum - 0011849-04.2014.5.18.0017	06/11/14	07/11/14	1
RTSum - 0011851-71.2014.5.18.0017	06/11/14	24/11/14	18
RTSum - 0011853-75.2013.5.18.0017	04/12/13	14/01/14	41
RTSum - 0011854-26.2014.5.18.0017	06/11/14	11/11/14	5
RTSum - 0011856-30.2013.5.18.0017	04/12/13	13/01/14	40
RTSum - 0011860-33.2014.5.18.0017	07/11/14	25/11/14	18
RTSum - 0011860-67.2013.5.18.0017	05/12/13	13/01/14	39
RTSum - 0011861-18.2014.5.18.0017	08/11/14	11/11/14	3
RTSum - 0011862-03.2014.5.18.0017	08/11/14	18/12/14	40
RTSum - 0011863-22.2013.5.18.0017	05/12/13	14/01/14	40
RTSum - 0011863-85.2014.5.18.0017	08/11/14	18/12/14	40
RTSum - 0011864-07.2013.5.18.0017	05/12/13	14/01/14	40
RTSum - 0011864-70.2014.5.18.0017	09/11/14	25/11/14	16

Legenda:

Ajuiz. Data do Ajuizamento;

Enc. da Instrução: Data da conclusão para proferir sentença;

Prazo: Quantidade de dias decorridos do ajuizamento até o encerramento da instrução.



PRAZO MÉDIO ENTRE O AJUIZAMENTO E O ENCERRAMENTO DA INSTRUÇÃO - 17ª VARA DO TRABALHO DE GOIÂNIA

17ª VARA DO TRABALHO DE GOIÂNIA

SUMARÍSSIMO

Qtd	Prazo Médio
946	39,54

Nr. Processo	Ajuiz.	nc. Instruçã	Prazo
RTSum - 0011866-40.2014.5.18.0017	10/11/14	16/12/14	36
RTSum - 0011867-59.2013.5.18.0017	06/12/13	14/01/14	39
RTSum - 0011868-10.2014.5.18.0017	10/11/14	27/11/14	17
RTSum - 0011868-44.2013.5.18.0017	06/12/13	09/01/14	34
RTSum - 0011869-92.2014.5.18.0017	11/11/14	26/11/14	15
RTSum - 0011870-14.2013.5.18.0017	06/12/13	17/01/14	42
RTSum - 0011870-28.2014.5.18.0001	24/11/14	11/12/14	17
RTSum - 0011872-47.2014.5.18.0017	11/11/14	26/11/14	15
RTSum - 0011874-51.2013.5.18.0017	09/12/13	15/01/14	37
RTSum - 0011875-02.2014.5.18.0017	11/11/14	27/11/14	16
RTSum - 0011875-36.2013.5.18.0017	09/12/13	23/04/14	135
RTSum - 0011878-88.2013.5.18.0017	09/12/13	13/01/14	35
RTSum - 0011879-39.2014.5.18.0017	11/11/14	18/12/14	37
RTSum - 0011880-24.2014.5.18.0017	12/11/14	26/11/14	14
RTSum - 0011881-43.2013.5.18.0017	09/12/13	15/01/14	37
RTSum - 0011882-28.2013.5.18.0017	10/12/13	16/01/14	37
RTSum - 0011884-95.2013.5.18.0017	10/12/13	16/01/14	37
RTSum - 0011885-80.2013.5.18.0017	10/12/13	16/01/14	37
RTSum - 0011886-31.2014.5.18.0017	13/11/14	27/11/14	14
RTSum - 0011887-16.2014.5.18.0017	13/11/14	26/11/14	13
RTSum - 0011888-98.2014.5.18.0017	13/11/14	27/11/14	14
RTSum - 0011889-20.2013.5.18.0017	11/12/13	16/01/14	36
RTSum - 0011892-38.2014.5.18.0017	14/11/14	01/12/14	17
RTSum - 0011894-42.2013.5.18.0017	11/12/13	13/05/14	153
RTSum - 0011895-90.2014.5.18.0017	14/11/14	19/11/14	5

Legenda:

Ajuiz. Data do Ajuizamento;

Enc. da Instrução: Data da conclusão para proferir sentença;

Prazo: Quantidade de dias decorridos do ajuizamento até o encerramento da instrução.



PRAZO MÉDIO ENTRE O AJUIZAMENTO E O ENCERRAMENTO DA INSTRUÇÃO - 17ª VARA DO TRABALHO DE GOIÂNIA

17ª VARA DO TRABALHO DE GOIÂNIA

SUMARÍSSIMO

Qtd	Prazo Médio
946	39,54

Nr. Processo	Ajuiz.	nc. Instruçã	Prazo
RTSum - 0011896-75.2014.5.18.0017	14/11/14	01/12/14	17
RTSum - 0011898-45.2014.5.18.0017	14/11/14	01/12/14	17
RTSum - 0011901-34.2013.5.18.0017	12/12/13	22/01/14	41
RTSum - 0011902-19.2013.5.18.0017	13/12/13	29/01/14	47
RTSum - 0011903-04.2013.5.18.0017	13/12/13	08/01/14	26
RTSum - 0011904-86.2013.5.18.0017	13/12/13	22/01/14	40
RTSum - 0011906-56.2013.5.18.0017	13/12/13	09/01/14	27
RTSum - 0011906-56.2013.5.18.0017	13/12/13	15/01/14	33
RTSum - 0011909-74.2014.5.18.0017	17/11/14	16/12/14	29
RTSum - 0011911-44.2014.5.18.0017	17/11/14	02/12/14	15
RTSum - 0011911-78.2013.5.18.0017	14/12/13	29/01/14	46
RTSum - 0011912-29.2014.5.18.0017	17/11/14	02/12/14	15
RTSum - 0011914-96.2014.5.18.0017	18/11/14	02/12/14	14
RTSum - 0011920-06.2014.5.18.0017	18/11/14	16/12/14	28
RTSum - 0011921-25.2013.5.18.0017	17/12/13	27/01/14	41
RTSum - 0011922-73.2014.5.18.0017	18/11/14	03/12/14	15
RTSum - 0011925-62.2013.5.18.0017	18/12/13	28/01/14	41
RTSum - 0011926-47.2013.5.18.0017	18/12/13	28/01/14	41
RTSum - 0011928-80.2014.5.18.0017	19/11/14	03/12/14	14
RTSum - 0011929-65.2014.5.18.0017	19/11/14	20/11/14	1
RTSum - 0011930-84.2013.5.18.0017	19/12/13	28/01/14	40
RTSum - 0011934-24.2013.5.18.0017	19/12/13	29/01/14	41
RTSum - 0011936-57.2014.5.18.0017	20/11/14	25/11/14	5
RTSum - 0011938-61.2013.5.18.0017	20/12/13	06/02/14	48
RTSum - 0011939-46.2013.5.18.0017	22/12/13	19/02/14	59

Legenda:

Ajuiz. Data do Ajuizamento;

Enc. da Instrução: Data da conclusão para proferir sentença;

Prazo: Quantidade de dias decorridos do ajuizamento até o encerramento da instrução.



PRAZO MÉDIO ENTRE O AJUIZAMENTO E O ENCERRAMENTO DA INSTRUÇÃO - 17ª VARA DO TRABALHO DE GOIÂNIA

17ª VARA DO TRABALHO DE GOIÂNIA

SUMARÍSSIMO

Qtd	Prazo Médio
946	39,54

Nr. Processo	Ajuiz.	nc. Instruçã	Prazo
RTSum - 0011940-31.2013.5.18.0017	22/12/13	06/03/14	74
RTSum - 0011941-16.2013.5.18.0017	22/12/13	13/01/14	22
RTSum - 0011941-16.2013.5.18.0017	22/12/13	06/03/14	74
RTSum - 0011942-64.2014.5.18.0017	20/11/14	28/11/14	8
RTSum - 0011942-98.2013.5.18.0017	24/12/13	30/01/14	37
RTSum - 0011943-83.2013.5.18.0017	26/12/13	05/02/14	41
RTSum - 0011944-34.2014.5.18.0017	20/11/14	04/12/14	14
RTSum - 0011944-65.2013.5.18.0018	18/12/13	02/04/14	105
RTSum - 0011944-68.2013.5.18.0017	27/12/13	05/02/14	40
RTSum - 0011946-04.2014.5.18.0017	21/11/14	19/12/14	28
RTSum - 0011947-86.2014.5.18.0017	21/11/14	09/12/14	18
RTSum - 0011951-26.2014.5.18.0017	24/11/14	04/12/14	10
RTSum - 0011952-11.2014.5.18.0017	24/11/14	10/12/14	16
RTSum - 0011955-63.2014.5.18.0017	24/11/14	10/12/14	16
RTSum - 0011956-48.2014.5.18.0017	24/11/14	10/12/14	16
RTSum - 0011961-70.2014.5.18.0017	25/11/14	10/12/14	15
RTSum - 0011969-47.2014.5.18.0017	25/11/14	11/12/14	16
RTSum - 0011971-17.2014.5.18.0017	26/11/14	11/12/14	15
RTSum - 0011973-84.2014.5.18.0017	26/11/14	11/12/14	15
RTSum - 0011974-69.2014.5.18.0017	26/11/14	11/12/14	15
RTSum - 0011977-24.2014.5.18.0017	26/11/14	11/12/14	15
RTSum - 0011981-61.2014.5.18.0017	27/11/14	15/12/14	18
RTSum - 0011985-98.2014.5.18.0017	27/11/14	18/12/14	21
RTSum - 0011988-53.2014.5.18.0017	27/11/14	15/12/14	18
RTSum - 0011989-38.2014.5.18.0017	28/11/14	15/12/14	17

Legenda:

Ajuiz. Data do Ajuizamento;

Enc. da Instrução: Data da conclusão para proferir sentença;

Prazo: Quantidade de dias decorridos do ajuizamento até o encerramento da instrução.



**PRAZO MÉDIO ENTRE O AJUIZAMENTO E O
ENCERRAMENTO DA INSTRUÇÃO - 17ª VARA DO
TRABALHO DE GOIÂNIA**

17ª VARA DO TRABALHO DE GOIÂNIA

SUMARÍSSIMO

Qtd	Prazo Médio
946	39,54

Nr. Processo	Ajuiz.	nc. Instruçã	Prazo
RTSum - 0011992-90.2014.5.18.0017	28/11/14	15/12/14	17
RTSum - 0011997-15.2014.5.18.0017	01/12/14	19/12/14	18
RTSum - 0012000-67.2014.5.18.0017	01/12/14	03/12/14	2
RTSum - 0012009-29.2014.5.18.0017	02/12/14	08/12/14	6
RTSum - 0012011-96.2014.5.18.0017	02/12/14	17/12/14	15
RTSum - 0012025-80.2014.5.18.0017	04/12/14	09/12/14	5
RTSum - 0012036-24.2014.5.18.0013	13/11/14	01/12/14	18
RTSum - 0012040-49.2014.5.18.0017	08/12/14	11/12/14	3
RTSum - 0012052-63.2014.5.18.0017	09/12/14	12/12/14	3
RTSum - 0012054-33.2014.5.18.0017	10/12/14	12/12/14	2
RTSum - 0012058-70.2014.5.18.0017	10/12/14	15/12/14	5
RTSum - 0012059-55.2014.5.18.0017	10/12/14	12/12/14	2
RTSum - 0012062-10.2014.5.18.0017	11/12/14	12/12/14	1
RTSum - 0012088-08.2014.5.18.0017	16/12/14	18/12/14	2

Legenda:

Ajuiz. Data do Ajuizamento;

Enc. da Instrução: Data da conclusão para proferir sentença;

Prazo: Quantidade de dias decorridos do ajuizamento até o encerramento da instrução.



PRAZO MÉDIO ENTRE O AJUIZAMENTO E O ENCERRAMENTO DA INSTRUÇÃO - 17ª VARA DO TRABALHO DE GOIÂNIA

Data do encerramento da instrução entre 1/1/2014 e 31/12/2014 23:59:59

ANA LÚCIA CICCONE DE FARIA

SUMARÍSSIMO

Qtd	Prazo Médio
364	40,5

Nr. Processo	Ajuiz.	nc. Instruçã	Prazo
RTSum - 0010002-64.2014.5.18.0017	02/01/14	05/02/14	34
RTSum - 0010014-78.2014.5.18.0017	07/01/14	11/02/14	35
RTSum - 0010017-33.2014.5.18.0017	08/01/14	22/04/14	104
RTSum - 0010020-85.2014.5.18.0017	09/01/14	13/01/14	4
RTSum - 0010026-92.2014.5.18.0017	09/01/14	11/02/14	33
RTSum - 0010030-32.2014.5.18.0017	10/01/14	13/01/14	3
RTSum - 0010030-32.2014.5.18.0017	10/01/14	20/03/14	69
RTSum - 0010030-32.2014.5.18.0017	10/01/14	25/03/14	74
RTSum - 0010033-84.2014.5.18.0017	10/01/14	20/02/14	41
RTSum - 0010035-54.2014.5.18.0017	10/01/14	14/01/14	4
RTSum - 0010035-54.2014.5.18.0017	10/01/14	17/01/14	7
RTSum - 0010036-39.2014.5.18.0017	12/01/14	13/02/14	32
RTSum - 0010038-09.2014.5.18.0017	13/01/14	04/02/14	22
RTSum - 0010040-76.2014.5.18.0017	13/01/14	13/02/14	31
RTSum - 0010042-46.2014.5.18.0017	13/01/14	13/02/14	31
RTSum - 0010058-97.2014.5.18.0017	15/01/14	18/02/14	34
RTSum - 0010064-07.2014.5.18.0017	16/01/14	17/02/14	32
RTSum - 0010068-44.2014.5.18.0017	16/01/14	06/02/14	21
RTSum - 0010069-29.2014.5.18.0017	16/01/14	12/02/14	27
RTSum - 0010070-14.2014.5.18.0017	16/01/14	30/01/14	14
RTSum - 0010071-96.2014.5.18.0017	16/01/14	12/02/14	27
RTSum - 0010087-50.2014.5.18.0017	20/01/14	25/02/14	36

Legenda:

Ajuiz. Data do Ajuizamento;

Enc. da Instrução: Data da conclusão para proferir sentença;

Prazo: Quantidade de dias decorridos do ajuizamento até o encerramento da instrução.



**PRAZO MÉDIO ENTRE O AJUIZAMENTO E O
ENCERRAMENTO DA INSTRUÇÃO - 17ª VARA DO
TRABALHO DE GOIÂNIA**

ANA LÚCIA CICCONE DE FARIA

SUMARÍSSIMO

Qtd	Prazo Médio
364	40,5

Nr. Processo	Ajuiz.	nc. Instruça	Prazo
RTSum - 0010092-72.2014.5.18.0017	21/01/14	04/02/14	14
RTSum - 0010092-72.2014.5.18.0017	21/01/14	06/02/14	16
RTSum - 0010097-94.2014.5.18.0017	21/01/14	08/04/14	77
RTSum - 0010105-71.2014.5.18.0017	22/01/14	11/04/14	79
RTSum - 0010124-77.2014.5.18.0017	24/01/14	11/03/14	46
RTSum - 0010130-84.2014.5.18.0017	24/01/14	12/02/14	19
RTSum - 0010133-39.2014.5.18.0017	26/01/14	18/03/14	51
RTSum - 0010136-91.2014.5.18.0017	27/01/14	25/02/14	29
RTSum - 0010138-61.2014.5.18.0017	27/01/14	18/03/14	50
RTSum - 0010141-16.2014.5.18.0017	27/01/14	29/01/14	2
RTSum - 0010141-16.2014.5.18.0017	27/01/14	30/01/14	3
RTSum - 0010143-83.2014.5.18.0017	28/01/14	25/02/14	28
RTSum - 0010145-53.2014.5.18.0017	28/01/14	26/02/14	29
RTSum - 0010146-38.2014.5.18.0017	28/01/14	26/02/14	29
RTSum - 0010147-23.2014.5.18.0017	28/01/14	26/02/14	29
RTSum - 0010150-75.2014.5.18.0017	28/01/14	26/02/14	29
RTSum - 0010152-45.2014.5.18.0017	28/01/14	25/03/14	56
RTSum - 0010153-30.2014.5.18.0017	28/01/14	18/03/14	49
RTSum - 0010154-15.2014.5.18.0017	28/01/14	18/03/14	49
RTSum - 0010155-97.2014.5.18.0017	28/01/14	24/02/14	27
RTSum - 0010157-67.2014.5.18.0017	28/01/14	10/02/14	13
RTSum - 0010158-52.2014.5.18.0017	28/01/14	04/02/14	7
RTSum - 0010158-52.2014.5.18.0017	28/01/14	04/02/14	7
RTSum - 0010161-07.2014.5.18.0017	29/01/14	13/02/14	15
RTSum - 0010161-07.2014.5.18.0017	29/01/14	18/02/14	20

Legenda:

Ajuiz. Data do Ajuizamento;

Enc. da Instrução: Data da conclusão para proferir sentença;

Prazo: Quantidade de dias decorridos do ajuizamento até o encerramento da instrução.



**PRAZO MÉDIO ENTRE O AJUIZAMENTO E O
ENCERRAMENTO DA INSTRUÇÃO - 17ª VARA DO
TRABALHO DE GOIÂNIA**

ANA LÚCIA CICCONE DE FARIA

SUMARÍSSIMO

Qtd	Prazo Médio
364	40,5

Nr. Processo	Ajuiz.	nc. Instruçã	Prazo
RTSum - 0010182-80.2014.5.18.0017	31/01/14	17/02/14	17
RTSum - 0010182-80.2014.5.18.0017	31/01/14	06/03/14	34
RTSum - 0010185-35.2014.5.18.0017	31/01/14	24/04/14	83
RTSum - 0010187-05.2014.5.18.0017	31/01/14	03/04/14	62
RTSum - 0010188-87.2014.5.18.0017	31/01/14	18/02/14	18
RTSum - 0010198-34.2014.5.18.0017	03/02/14	28/02/14	25
RTSum - 0010204-41.2014.5.18.0017	04/02/14	19/02/14	15
RTSum - 0010208-78.2014.5.18.0017	04/02/14	28/02/14	24
RTSum - 0010212-18.2014.5.18.0017	05/02/14	27/03/14	50
RTSum - 0010214-85.2014.5.18.0017	05/02/14	06/02/14	1
RTSum - 0010218-25.2014.5.18.0017	05/02/14	07/02/14	2
RTSum - 0010218-25.2014.5.18.0017	05/02/14	11/02/14	6
RTSum - 0010223-74.2014.5.18.0008	06/02/14	17/03/14	39
RTSum - 0010224-32.2014.5.18.0017	06/02/14	31/03/14	53
RTSum - 0010230-87.2014.5.18.0001	19/02/14	18/03/14	27
RTSum - 0010241-68.2014.5.18.0017	09/02/14	04/04/14	54
RTSum - 0010241-68.2014.5.18.0017	09/02/14	07/04/14	57
RTSum - 0010243-38.2014.5.18.0017	10/02/14	28/04/14	77
RTSum - 0010248-60.2014.5.18.0017	10/02/14	13/02/14	3
RTSum - 0010249-45.2014.5.18.0017	11/02/14	27/03/14	44
RTSum - 0010261-59.2014.5.18.0017	12/02/14	15/04/14	62
RTSum - 0010261-59.2014.5.18.0017	12/02/14	15/04/14	62
RTSum - 0010261-59.2014.5.18.0017	12/02/14	15/04/14	62
RTSum - 0010273-73.2014.5.18.0017	13/02/14	19/03/14	34
RTSum - 0010284-05.2014.5.18.0017	14/02/14	23/04/14	68

Legenda:

Ajuiz. Data do Ajuizamento;

Enc. da Instrução: Data da conclusão para proferir sentença;

Prazo: Quantidade de dias decorridos do ajuizamento até o encerramento da instrução.



**PRAZO MÉDIO ENTRE O AJUIZAMENTO E O
ENCERRAMENTO DA INSTRUÇÃO - 17ª VARA DO
TRABALHO DE GOIÂNIA**

ANA LÚCIA CICCONE DE FARIA

SUMARÍSSIMO

Qtd	Prazo Médio
364	40,5

Nr. Processo	Ajuiz.	nc. Instruçã	Prazo
RTSum - 0010288-42.2014.5.18.0017	17/02/14	24/04/14	66
RTSum - 0010290-12.2014.5.18.0017	17/02/14	28/02/14	11
RTSum - 0010295-34.2014.5.18.0017	17/02/14	27/03/14	38
RTSum - 0010307-48.2014.5.18.0017	19/02/14	20/02/14	1
RTSum - 0010307-48.2014.5.18.0017	19/02/14	20/02/14	1
RTSum - 0010308-33.2014.5.18.0017	19/02/14	13/03/14	22
RTSum - 0010320-47.2014.5.18.0017	20/02/14	08/04/14	47
RTSum - 0010325-69.2014.5.18.0017	21/02/14	24/02/14	3
RTSum - 0010330-91.2014.5.18.0017	22/02/14	21/03/14	27
RTSum - 0010330-91.2014.5.18.0017	22/02/14	25/03/14	31
RTSum - 0010343-90.2014.5.18.0017	25/02/14	27/03/14	30
RTSum - 0010345-60.2014.5.18.0017	25/02/14	28/03/14	31
RTSum - 0010354-22.2014.5.18.0017	26/02/14	23/04/14	56
RTSum - 0010362-96.2014.5.18.0017	26/02/14	22/04/14	55
RTSum - 0010368-06.2014.5.18.0017	27/02/14	01/04/14	33
RTSum - 0010370-73.2014.5.18.0017	28/02/14	12/03/14	12
RTSum - 0010379-35.2014.5.18.0017	03/03/14	02/04/14	30
RTSum - 0010380-20.2014.5.18.0017	03/03/14	02/04/14	30
RTSum - 0010381-05.2014.5.18.0017	04/03/14	02/04/14	29
RTSum - 0010383-72.2014.5.18.0017	05/03/14	02/04/14	28
RTSum - 0010396-71.2014.5.18.0017	06/03/14	19/03/14	13
RTSum - 0010416-62.2014.5.18.0017	11/03/14	01/04/14	21
RTSum - 0010417-47.2014.5.18.0017	11/03/14	24/04/14	44
RTSum - 0010426-09.2014.5.18.0017	12/03/14	09/07/14	119
RTSum - 0010437-38.2014.5.18.0017	13/03/14	07/04/14	25

Legenda:

Ajuiz. Data do Ajuizamento;

Enc. da Instrução: Data da conclusão para proferir sentença;

Prazo: Quantidade de dias decorridos do ajuizamento até o encerramento da instrução.



**PRAZO MÉDIO ENTRE O AJUIZAMENTO E O
ENCERRAMENTO DA INSTRUÇÃO - 17ª VARA DO
TRABALHO DE GOIÂNIA**

ANA LÚCIA CICCONE DE FARIA

SUMARÍSSIMO

Qtd	Prazo Médio
364	40,5

Nr. Processo	Ajuiz.	nc. Instruçã	Prazo
RTSum - 0010439-11.2014.5.18.0016	25/03/14	27/03/14	2
RTSum - 0010459-96.2014.5.18.0017	17/03/14	15/04/14	29
RTSum - 0010461-66.2014.5.18.0017	18/03/14	28/05/14	71
RTSum - 0010465-06.2014.5.18.0017	18/03/14	22/04/14	35
RTSum - 0010475-50.2014.5.18.0017	19/03/14	06/06/14	79
RTSum - 0010487-64.2014.5.18.0017	20/03/14	27/03/14	7
RTSum - 0010497-11.2014.5.18.0017	22/03/14	23/04/14	32
RTSum - 0010509-25.2014.5.18.0017	25/03/14	27/03/14	2
RTSum - 0010513-62.2014.5.18.0017	25/03/14	06/06/14	73
RTSum - 0010525-76.2014.5.18.0017	26/03/14	28/03/14	2
RTSum - 0010526-61.2014.5.18.0017	26/03/14	28/03/14	2
RTSum - 0010535-23.2014.5.18.0017	27/03/14	03/07/14	98
RTSum - 0010553-44.2014.5.18.0017	01/04/14	25/04/14	24
RTSum - 0010556-96.2014.5.18.0017	02/04/14	23/04/14	21
RTSum - 0010560-66.2014.5.18.0007	02/04/14	02/04/14	0
RTSum - 0010560-66.2014.5.18.0007	02/04/14	28/07/14	117
RTSum - 0010561-55.2013.5.18.0017	10/04/13	15/10/14	553
RTSum - 0010568-13.2014.5.18.0017	03/04/14	15/04/14	12
RTSum - 0010571-65.2014.5.18.0017	04/04/14	07/04/14	3
RTSum - 0010573-35.2014.5.18.0017	04/04/14	10/06/14	67
RTSum - 0010579-42.2014.5.18.0017	07/04/14	08/04/14	1
RTSum - 0010590-71.2014.5.18.0017	08/04/14	17/07/14	100
RTSum - 0010592-41.2014.5.18.0017	08/04/14	28/04/14	20
RTSum - 0010616-69.2014.5.18.0017	11/04/14	24/06/14	74
RTSum - 0010617-54.2014.5.18.0017	12/04/14	24/06/14	73

Legenda:

Ajuiz. Data do Ajuizamento;

Enc. da Instrução: Data da conclusão para proferir sentença;

Prazo: Quantidade de dias decorridos do ajuizamento até o encerramento da instrução.



**PRAZO MÉDIO ENTRE O AJUIZAMENTO E O
ENCERRAMENTO DA INSTRUÇÃO - 17ª VARA DO
TRABALHO DE GOIÂNIA**

ANA LÚCIA CICCONE DE FARIA

SUMARÍSSIMO

Qtd	Prazo Médio
364	40,5

Nr. Processo	Ajuiz.	nc. Instruçã	Prazo
RTSum - 0010625-31.2014.5.18.0017	15/04/14	16/05/14	31
RTSum - 0010635-75.2014.5.18.0017	16/04/14	07/07/14	82
RTSum - 0010636-60.2014.5.18.0017	16/04/14	20/05/14	34
RTSum - 0010639-15.2014.5.18.0017	16/04/14	11/08/14	117
RTSum - 0010643-52.2014.5.18.0017	18/04/14	27/06/14	70
RTSum - 0010643-52.2014.5.18.0017	18/04/14	28/08/14	132
RTSum - 0010645-22.2014.5.18.0017	19/04/14	22/04/14	3
RTSum - 0010652-14.2014.5.18.0017	22/04/14	24/07/14	93
RTSum - 0010653-96.2014.5.18.0017	22/04/14	01/07/14	70
RTSum - 0010656-51.2014.5.18.0017	23/04/14	10/06/14	48
RTSum - 0010660-88.2014.5.18.0017	23/04/14	10/06/14	48
RTSum - 0010667-80.2014.5.18.0017	24/04/14	10/06/14	47
RTSum - 0010670-35.2014.5.18.0017	24/04/14	29/04/14	5
RTSum - 0010673-87.2014.5.18.0017	24/04/14	04/06/14	41
RTSum - 0010673-87.2014.5.18.0017	24/04/14	06/08/14	104
RTSum - 0010681-64.2014.5.18.0017	25/04/14	29/07/14	95
RTSum - 0010682-49.2014.5.18.0017	25/04/14	03/07/14	69
RTSum - 0010689-41.2014.5.18.0017	29/04/14	30/07/14	92
RTSum - 0010696-33.2014.5.18.0017	29/04/14	02/07/14	64
RTSum - 0010710-17.2014.5.18.0017	02/05/14	30/07/14	89
RTSum - 0010723-16.2014.5.18.0017	06/05/14	10/06/14	35
RTSum - 0010727-53.2014.5.18.0017	06/05/14	03/06/14	28
RTSum - 0010731-90.2014.5.18.0017	06/05/14	01/08/14	87
RTSum - 0010741-37.2014.5.18.0017	07/05/14	05/06/14	29
RTSum - 0010751-81.2014.5.18.0017	08/05/14	03/07/14	56

Legenda:

Ajuiz. Data do Ajuizamento;

Enc. da Instrução: Data da conclusão para proferir sentença;

Prazo: Quantidade de dias decorridos do ajuizamento até o encerramento da instrução.



**PRAZO MÉDIO ENTRE O AJUIZAMENTO E O
ENCERRAMENTO DA INSTRUÇÃO - 17ª VARA DO
TRABALHO DE GOIÂNIA**

ANA LÚCIA CICCONE DE FARIA

SUMARÍSSIMO

Qtd	Prazo Médio
364	40,5

Nr. Processo	Ajuiz.	nc. Instruçã	Prazo
RTSum - 0010752-66.2014.5.18.0017	09/05/14	06/06/14	28
RTSum - 0010757-88.2014.5.18.0017	09/05/14	30/07/14	82
RTSum - 0010758-73.2014.5.18.0017	09/05/14	28/07/14	80
RTSum - 0010760-43.2014.5.18.0017	09/05/14	14/07/14	66
RTSum - 0010768-20.2014.5.18.0017	12/05/14	15/07/14	64
RTSum - 0010776-94.2014.5.18.0017	14/05/14	17/07/14	64
RTSum - 0010788-11.2014.5.18.0017	15/05/14	23/06/14	39
RTSum - 0010790-15.2013.5.18.0017	17/05/13	07/01/14	235
RTSum - 0010803-77.2014.5.18.0017	16/05/14	16/06/14	31
RTSum - 0010805-47.2014.5.18.0017	16/05/14	27/08/14	103
RTSum - 0010807-14.2014.5.18.0018	13/05/14	21/07/14	69
RTSum - 0010812-39.2014.5.18.0017	19/05/14	11/06/14	23
RTSum - 0010816-76.2014.5.18.0017	20/05/14	22/07/14	63
RTSum - 0010818-46.2014.5.18.0017	20/05/14	16/07/14	57
RTSum - 0010819-31.2014.5.18.0017	20/05/14	21/07/14	62
RTSum - 0010829-75.2014.5.18.0017	21/05/14	31/07/14	71
RTSum - 0010832-30.2014.5.18.0017	22/05/14	30/07/14	69
RTSum - 0010834-97.2014.5.18.0017	22/05/14	16/07/14	55
RTSum - 0010834-97.2014.5.18.0017	22/05/14	12/09/14	113
RTSum - 0010840-40.2014.5.18.0006	26/05/14	24/07/14	59
RTSum - 0010848-81.2014.5.18.0017	26/05/14	24/06/14	29
RTSum - 0010854-88.2014.5.18.0017	26/05/14	17/06/14	22
RTSum - 0010857-52.2014.5.18.0014	21/05/14	21/07/14	61
RTSum - 0010861-80.2014.5.18.0017	27/05/14	23/07/14	57
RTSum - 0010862-65.2014.5.18.0017	27/05/14	12/08/14	77

Legenda:

Ajuiz. Data do Ajuizamento;

Enc. da Instrução: Data da conclusão para proferir sentença;

Prazo: Quantidade de dias decorridos do ajuizamento até o encerramento da instrução.



**PRAZO MÉDIO ENTRE O AJUIZAMENTO E O
ENCERRAMENTO DA INSTRUÇÃO - 17ª VARA DO
TRABALHO DE GOIÂNIA**

ANA LÚCIA CICCONE DE FARIA

SUMARÍSSIMO

Qtd	Prazo Médio
364	40,5

Nr. Processo	Ajuiz.	nc. Instruçã	Prazo
RTSum - 0010865-20.2014.5.18.0017	27/05/14	17/06/14	21
RTSum - 0010872-12.2014.5.18.0017	28/05/14	23/07/14	56
RTSum - 0010880-16.2014.5.18.0008	28/05/14	28/08/14	92
RTSum - 0010883-41.2014.5.18.0017	29/05/14	07/08/14	70
RTSum - 0010884-26.2014.5.18.0017	29/05/14	16/06/14	18
RTSum - 0010890-33.2014.5.18.0017	30/05/14	07/08/14	69
RTSum - 0010897-25.2014.5.18.0017	02/06/14	23/07/14	51
RTSum - 0010915-46.2014.5.18.0017	04/06/14	14/07/14	40
RTSum - 0010916-31.2014.5.18.0017	04/06/14	28/07/14	54
RTSum - 0010925-90.2014.5.18.0017	05/06/14	22/08/14	78
RTSum - 0010933-67.2014.5.18.0017	06/06/14	02/07/14	26
RTSum - 0010937-07.2014.5.18.0017	08/06/14	09/06/14	1
RTSum - 0010949-21.2014.5.18.0017	10/06/14	14/08/14	65
RTSum - 0010956-13.2014.5.18.0017	11/06/14	25/07/14	44
RTSum - 0010960-50.2014.5.18.0017	11/06/14	07/07/14	26
RTSum - 0010973-49.2014.5.18.0017	13/06/14	30/07/14	47
RTSum - 0010979-56.2014.5.18.0017	16/06/14	25/07/14	39
RTSum - 0010984-78.2014.5.18.0017	16/06/14	07/08/14	52
RTSum - 0010986-48.2014.5.18.0017	17/06/14	26/09/14	101
RTSum - 0010988-18.2014.5.18.0017	17/06/14	22/08/14	66
RTSum - 0010988-18.2014.5.18.0017	17/06/14	31/10/14	136
RTSum - 0011001-17.2014.5.18.0017	20/06/14	12/08/14	53
RTSum - 0011001-17.2014.5.18.0017	20/06/14	04/09/14	76
RTSum - 0011017-68.2014.5.18.0017	24/06/14	02/07/14	8
RTSum - 0011023-75.2014.5.18.0017	25/06/14	12/08/14	48

Legenda:

Ajuiz. Data do Ajuizamento;

Enc. da Instrução: Data da conclusão para proferir sentença;

Prazo: Quantidade de dias decorridos do ajuizamento até o encerramento da instrução.



**PRAZO MÉDIO ENTRE O AJUIZAMENTO E O
ENCERRAMENTO DA INSTRUÇÃO - 17ª VARA DO
TRABALHO DE GOIÂNIA**

ANA LÚCIA CICCONE DE FARIA

SUMARÍSSIMO

Qtd	Prazo Médio
364	40,5

Nr. Processo	Ajuiz.	nc. Instruçã	Prazo
RTSum - 0011025-45.2014.5.18.0017	25/06/14	22/07/14	27
RTSum - 0011028-97.2014.5.18.0017	25/06/14	22/07/14	27
RTSum - 0011029-82.2014.5.18.0017	25/06/14	28/07/14	33
RTSum - 0011030-67.2014.5.18.0017	26/06/14	21/07/14	25
RTSum - 0011033-22.2014.5.18.0017	26/06/14	06/08/14	41
RTSum - 0011038-44.2014.5.18.0017	27/06/14	23/07/14	26
RTSum - 0011041-96.2014.5.18.0017	27/06/14	23/07/14	26
RTSum - 0011043-66.2014.5.18.0017	30/06/14	23/07/14	23
RTSum - 0011047-06.2014.5.18.0017	30/06/14	23/07/14	23
RTSum - 0011051-43.2014.5.18.0017	01/07/14	19/08/14	49
RTSum - 0011053-13.2014.5.18.0017	01/07/14	24/07/14	23
RTSum - 0011054-95.2014.5.18.0017	01/07/14	19/08/14	49
RTSum - 0011067-94.2014.5.18.0017	02/07/14	24/07/14	22
RTSum - 0011069-64.2014.5.18.0017	02/07/14	08/07/14	6
RTSum - 0011075-71.2014.5.18.0017	03/07/14	28/07/14	25
RTSum - 0011078-26.2014.5.18.0017	04/07/14	28/07/14	24
RTSum - 0011079-11.2014.5.18.0017	04/07/14	28/07/14	24
RTSum - 0011080-93.2014.5.18.0017	04/07/14	28/07/14	24
RTSum - 0011082-60.2014.5.18.0018	26/06/14	07/08/14	42
RTSum - 0011082-63.2014.5.18.0017	04/07/14	24/07/14	20
RTSum - 0011087-85.2014.5.18.0017	07/07/14	15/11/14	131
RTSum - 0011089-55.2014.5.18.0017	07/07/14	29/07/14	22
RTSum - 0011090-40.2014.5.18.0017	07/07/14	11/08/14	35
RTSum - 0011091-25.2014.5.18.0017	07/07/14	09/09/14	64
RTSum - 0011092-10.2014.5.18.0017	07/07/14	26/08/14	50

Legenda:

Ajuiz. Data do Ajuizamento;

Enc. da Instrução: Data da conclusão para proferir sentença;

Prazo: Quantidade de dias decorridos do ajuizamento até o encerramento da instrução.



**PRAZO MÉDIO ENTRE O AJUIZAMENTO E O
ENCERRAMENTO DA INSTRUÇÃO - 17ª VARA DO
TRABALHO DE GOIÂNIA**

ANA LÚCIA CICCONE DE FARIA

SUMARÍSSIMO

Qtd	Prazo Médio
364	40,5

Nr. Processo	Ajuiz.	nc. Instruçã	Prazo
RTSum - 0011099-02.2014.5.18.0017	09/07/14	30/07/14	21
RTSum - 0011106-91.2014.5.18.0017	10/07/14	30/07/14	20
RTSum - 0011107-76.2014.5.18.0017	10/07/14	30/07/14	20
RTSum - 0011108-61.2014.5.18.0017	10/07/14	19/08/14	40
RTSum - 0011109-46.2014.5.18.0017	10/07/14	18/07/14	8
RTSum - 0011116-38.2014.5.18.0017	11/07/14	31/07/14	20
RTSum - 0011117-23.2014.5.18.0017	11/07/14	18/07/14	7
RTSum - 0011119-90.2014.5.18.0017	12/07/14	31/07/14	19
RTSum - 0011131-07.2014.5.18.0017	14/07/14	02/09/14	50
RTSum - 0011142-36.2014.5.18.0017	15/07/14	18/08/14	34
RTSum - 0011143-21.2014.5.18.0017	15/07/14	14/08/14	30
RTSum - 0011148-43.2014.5.18.0017	16/07/14	28/08/14	43
RTSum - 0011151-95.2014.5.18.0017	16/07/14	05/08/14	20
RTSum - 0011170-04.2014.5.18.0017	18/07/14	07/08/14	20
RTSum - 0011171-86.2014.5.18.0017	18/07/14	07/08/14	20
RTSum - 0011173-62.2014.5.18.0015	29/07/14	21/08/14	23
RTSum - 0011175-26.2014.5.18.0017	21/07/14	09/09/14	50
RTSum - 0011179-63.2014.5.18.0017	21/07/14	07/08/14	17
RTSum - 0011180-48.2014.5.18.0017	21/07/14	07/08/14	17
RTSum - 0011181-33.2014.5.18.0017	21/07/14	07/08/14	17
RTSum - 0011183-03.2014.5.18.0017	21/07/14	12/08/14	22
RTSum - 0011184-85.2014.5.18.0017	22/07/14	04/09/14	44
RTSum - 0011187-40.2014.5.18.0017	22/07/14	30/07/14	8
RTSum - 0011203-91.2014.5.18.0017	23/07/14	12/08/14	20
RTSum - 0011205-61.2014.5.18.0017	24/07/14	12/08/14	19

Legenda:

Ajuiz. Data do Ajuizamento;

Enc. da Instrução: Data da conclusão para proferir sentença;

Prazo: Quantidade de dias decorridos do ajuizamento até o encerramento da instrução.



**PRAZO MÉDIO ENTRE O AJUIZAMENTO E O
ENCERRAMENTO DA INSTRUÇÃO - 17ª VARA DO
TRABALHO DE GOIÂNIA**

ANA LÚCIA CICCONE DE FARIA

SUMARÍSSIMO

Qtd	Prazo Médio
364	40,5

Nr. Processo	Ajuiz.	nc. Instruçã	Prazo
RTSum - 0011207-31.2014.5.18.0017	24/07/14	25/08/14	32
RTSum - 0011210-16.2014.5.18.0007	22/07/14	17/10/14	87
RTSum - 0011220-30.2014.5.18.0017	25/07/14	14/08/14	20
RTSum - 0011222-97.2014.5.18.0017	25/07/14	16/09/14	53
RTSum - 0011223-82.2014.5.18.0017	28/07/14	10/09/14	44
RTSum - 0011239-36.2014.5.18.0017	30/07/14	19/08/14	20
RTSum - 0011242-88.2014.5.18.0017	30/07/14	30/10/14	92
RTSum - 0011244-58.2014.5.18.0017	30/07/14	19/08/14	20
RTSum - 0011246-28.2014.5.18.0017	30/07/14	19/08/14	20
RTSum - 0011255-87.2014.5.18.0017	01/08/14	04/08/14	3
RTSum - 0011261-94.2014.5.18.0017	01/08/14	21/08/14	20
RTSum - 0011265-34.2014.5.18.0017	04/08/14	16/09/14	43
RTSum - 0011266-19.2014.5.18.0017	04/08/14	18/09/14	45
RTSum - 0011268-23.2013.5.18.0017	09/08/13	28/05/14	292
RTSum - 0011272-26.2014.5.18.0017	05/08/14	21/08/14	16
RTSum - 0011273-11.2014.5.18.0017	05/08/14	23/09/14	49
RTSum - 0011290-47.2014.5.18.0017	07/08/14	08/08/14	1
RTSum - 0011302-61.2014.5.18.0017	11/08/14	18/09/14	38
RTSum - 0011303-46.2014.5.18.0017	11/08/14	25/09/14	45
RTSum - 0011305-16.2014.5.18.0017	11/08/14	25/09/14	45
RTSum - 0011308-68.2014.5.18.0017	12/08/14	26/08/14	14
RTSum - 0011329-44.2014.5.18.0017	13/08/14	30/09/14	48
RTSum - 0011332-96.2014.5.18.0017	14/08/14	28/08/14	14
RTSum - 0011341-10.2013.5.18.0012	30/10/13	06/02/14	99
RTSum - 0011341-58.2014.5.18.0017	16/08/14	11/09/14	26

Legenda:

Ajuiz. Data do Ajuizamento;

Enc. da Instrução: Data da conclusão para proferir sentença;

Prazo: Quantidade de dias decorridos do ajuizamento até o encerramento da instrução.



**PRAZO MÉDIO ENTRE O AJUIZAMENTO E O
ENCERRAMENTO DA INSTRUÇÃO - 17ª VARA DO
TRABALHO DE GOIÂNIA**

ANA LÚCIA CICCONE DE FARIA

SUMARÍSSIMO

Qtd	Prazo Médio
364	40,5

Nr. Processo	Ajuiz.	nc. Instruçã	Prazo
RTSum - 0011345-95.2014.5.18.0017	18/08/14	26/09/14	39
RTSum - 0011349-35.2014.5.18.0017	18/08/14	02/09/14	15
RTSum - 0011354-57.2014.5.18.0017	19/08/14	11/09/14	23
RTSum - 0011366-71.2014.5.18.0017	21/08/14	04/09/14	14
RTSum - 0011371-26.2014.5.18.0007	18/08/14	02/09/14	15
RTSum - 0011372-78.2014.5.18.0017	21/08/14	04/09/14	14
RTSum - 0011376-18.2014.5.18.0017	22/08/14	23/10/14	62
RTSum - 0011386-62.2014.5.18.0017	25/08/14	27/08/14	2
RTSum - 0011389-17.2014.5.18.0017	25/08/14	23/09/14	29
RTSum - 0011393-54.2014.5.18.0017	26/08/14	02/10/14	37
RTSum - 0011398-76.2014.5.18.0017	26/08/14	23/09/14	28
RTSum - 0011404-83.2014.5.18.0017	27/08/14	10/09/14	14
RTSum - 0011404-83.2014.5.18.0017	27/08/14	15/09/14	19
RTSum - 0011407-38.2014.5.18.0017	28/08/14	11/09/14	14
RTSum - 0011420-58.2014.5.18.0010	05/09/14	23/09/14	18
RTSum - 0011426-44.2014.5.18.0017	01/09/14	03/09/14	2
RTSum - 0011426-44.2014.5.18.0017	01/09/14	12/09/14	11
RTSum - 0011430-81.2014.5.18.0017	02/09/14	16/09/14	14
RTSum - 0011432-51.2014.5.18.0017	02/09/14	06/11/14	65
RTSum - 0011433-36.2014.5.18.0017	02/09/14	04/11/14	63
RTSum - 0011433-45.2014.5.18.0014	28/08/14	16/09/14	19
RTSum - 0011435-06.2014.5.18.0017	02/09/14	16/09/14	14
RTSum - 0011439-07.2013.5.18.0008	09/10/13	19/02/14	133
RTSum - 0011450-72.2014.5.18.0017	04/09/14	18/09/14	14
RTSum - 0011451-57.2014.5.18.0017	04/09/14	18/09/14	14

Legenda:

Ajuiz. Data do Ajuizamento;

Enc. da Instrução: Data da conclusão para proferir sentença;

Prazo: Quantidade de dias decorridos do ajuizamento até o encerramento da instrução.



**PRAZO MÉDIO ENTRE O AJUIZAMENTO E O
ENCERRAMENTO DA INSTRUÇÃO - 17ª VARA DO
TRABALHO DE GOIÂNIA**

ANA LÚCIA CICCONE DE FARIA

SUMARÍSSIMO

Qtd	Prazo Médio
364	40,5

Nr. Processo	Ajuiz.	nc. Instruçã	Prazo
RTSum - 0011452-42.2014.5.18.0017	04/09/14	18/09/14	14
RTSum - 0011453-27.2014.5.18.0017	04/09/14	18/09/14	14
RTSum - 0011454-12.2014.5.18.0017	04/09/14	18/09/14	14
RTSum - 0011456-79.2014.5.18.0017	04/09/14	18/09/14	14
RTSum - 0011457-64.2014.5.18.0017	04/09/14	13/10/14	39
RTSum - 0011459-68.2013.5.18.0017	12/09/13	29/01/14	139
RTSum - 0011459-68.2013.5.18.0017	12/09/13	29/01/14	139
RTSum - 0011459-68.2013.5.18.0017	12/09/13	29/01/14	139
RTSum - 0011467-11.2014.5.18.0017	05/09/14	13/10/14	38
RTSum - 0011469-78.2014.5.18.0017	05/09/14	30/10/14	55
RTSum - 0011473-18.2014.5.18.0017	08/09/14	23/09/14	15
RTSum - 0011479-25.2014.5.18.0017	09/09/14	23/09/14	14
RTSum - 0011491-39.2014.5.18.0017	10/09/14	31/10/14	51
RTSum - 0011495-76.2014.5.18.0017	11/09/14	14/11/14	64
RTSum - 0011496-61.2014.5.18.0017	11/09/14	07/10/14	26
RTSum - 0011498-31.2014.5.18.0017	11/09/14	23/09/14	12
RTSum - 0011499-16.2014.5.18.0017	11/09/14	14/10/14	33
RTSum - 0011519-07.2014.5.18.0017	15/09/14	30/09/14	15
RTSum - 0011519-07.2014.5.18.0017	15/09/14	23/10/14	38
RTSum - 0011520-89.2014.5.18.0017	15/09/14	30/09/14	15
RTSum - 0011522-59.2014.5.18.0017	15/09/14	17/10/14	32
RTSum - 0011523-44.2014.5.18.0017	15/09/14	21/10/14	36
RTSum - 0011524-29.2014.5.18.0017	15/09/14	30/09/14	15
RTSum - 0011526-96.2014.5.18.0017	15/09/14	30/09/14	15
RTSum - 0011539-07.2014.5.18.0014	16/09/14	30/09/14	14

Legenda:

Ajuiz. Data do Ajuizamento;

Enc. da Instrução: Data da conclusão para proferir sentença;

Prazo: Quantidade de dias decorridos do ajuizamento até o encerramento da instrução.



**PRAZO MÉDIO ENTRE O AJUIZAMENTO E O
ENCERRAMENTO DA INSTRUÇÃO - 17ª VARA DO
TRABALHO DE GOIÂNIA**

ANA LÚCIA CICCONE DE FARIA

SUMARÍSSIMO

Qtd	Prazo Médio
364	40,5

Nr. Processo	Ajuiz.	nc. Instruçã	Prazo
RTSum - 0011540-29.2013.5.18.0013	19/11/13	30/01/14	72
RTSum - 0011543-35.2014.5.18.0017	17/09/14	23/10/14	36
RTSum - 0011544-20.2014.5.18.0017	17/09/14	02/10/14	15
RTSum - 0011548-57.2014.5.18.0017	18/09/14	02/10/14	14
RTSum - 0011551-12.2014.5.18.0017	18/09/14	02/10/14	14
RTSum - 0011553-79.2014.5.18.0017	18/09/14	16/10/14	28
RTSum - 0011563-75.2013.5.18.0012	25/11/13	30/01/14	66
RTSum - 0011574-91.2014.5.18.0005	22/09/14	04/11/14	43
RTSum - 0011575-61.2014.5.18.0010	07/10/14	10/10/14	3
RTSum - 0011592-76.2014.5.18.0017	25/09/14	13/11/14	49
RTSum - 0011607-79.2013.5.18.0017	15/10/13	24/01/14	101
RTSum - 0011607-79.2013.5.18.0017	15/10/13	24/01/14	101
RTSum - 0011618-74.2014.5.18.0017	30/09/14	14/10/14	14
RTSum - 0011619-59.2014.5.18.0017	30/09/14	14/10/14	14
RTSum - 0011623-93.2014.5.18.0018	23/09/14	16/10/14	23
RTSum - 0011628-97.2013.5.18.0003	15/01/14	20/01/14	5
RTSum - 0011634-28.2014.5.18.0017	02/10/14	16/10/14	14
RTSum - 0011635-13.2014.5.18.0017	02/10/14	16/10/14	14
RTSum - 0011641-54.2013.5.18.0017	21/10/13	04/02/14	106
RTSum - 0011655-37.2014.5.18.0006	01/10/14	14/10/14	13
RTSum - 0011658-56.2014.5.18.0017	07/10/14	17/10/14	10
RTSum - 0011662-93.2014.5.18.0017	07/10/14	15/10/14	8
RTSum - 0011680-17.2014.5.18.0017	09/10/14	04/11/14	26
RTSum - 0011688-91.2014.5.18.0017	13/10/14	13/11/14	31
RTSum - 0011694-98.2014.5.18.0017	13/10/14	31/10/14	18

Legenda:

Ajuiz. Data do Ajuizamento;

Enc. da Instrução: Data da conclusão para proferir sentença;

Prazo: Quantidade de dias decorridos do ajuizamento até o encerramento da instrução.



**PRAZO MÉDIO ENTRE O AJUIZAMENTO E O
ENCERRAMENTO DA INSTRUÇÃO - 17ª VARA DO
TRABALHO DE GOIÂNIA**

ANA LÚCIA CICCONE DE FARIA

SUMARÍSSIMO

Qtd	Prazo Médio
364	40,5

Nr. Processo	Ajuiz.	nc. Instruçã	Prazo
RTSum - 0011695-83.2014.5.18.0017	13/10/14	30/10/14	17
RTSum - 0011703-60.2014.5.18.0017	14/10/14	30/10/14	16
RTSum - 0011728-10.2013.5.18.0017	07/11/13	21/01/14	75
RTSum - 0011733-95.2014.5.18.0017	18/10/14	13/11/14	26
RTSum - 0011747-79.2014.5.18.0017	21/10/14	31/10/14	10
RTSum - 0011748-64.2014.5.18.0017	21/10/14	06/11/14	16
RTSum - 0011750-34.2014.5.18.0017	21/10/14	06/11/14	16
RTSum - 0011768-55.2014.5.18.0017	23/10/14	31/10/14	8
RTSum - 0011770-25.2014.5.18.0017	23/10/14	12/11/14	20
RTSum - 0011772-92.2014.5.18.0017	27/10/14	31/10/14	4
RTSum - 0011774-62.2014.5.18.0017	27/10/14	12/11/14	16
RTSum - 0011777-17.2014.5.18.0017	27/10/14	27/11/14	31
RTSum - 0011780-69.2014.5.18.0017	28/10/14	12/11/14	15
RTSum - 0011786-76.2014.5.18.0017	29/10/14	17/11/14	19
RTSum - 0011798-27.2013.5.18.0017	22/11/13	23/01/14	62
RTSum - 0011807-52.2014.5.18.0017	31/10/14	06/11/14	6
RTSum - 0011808-37.2014.5.18.0017	31/10/14	06/11/14	6
RTSum - 0011811-26.2013.5.18.0017	26/11/13	26/03/14	120
RTSum - 0011817-33.2013.5.18.0017	27/11/13	17/01/14	51
RTSum - 0011819-03.2013.5.18.0017	28/11/13	21/01/14	54
RTSum - 0011819-66.2014.5.18.0017	03/11/14	06/11/14	3
RTSum - 0011823-40.2013.5.18.0017	28/11/13	24/01/14	57
RTSum - 0011827-77.2013.5.18.0017	29/11/13	15/01/14	47
RTSum - 0011827-77.2013.5.18.0017	29/11/13	23/01/14	55
RTSum - 0011836-39.2013.5.18.0017	02/12/13	17/01/14	46

Legenda:

Ajuiz. Data do Ajuizamento;

Enc. da Instrução: Data da conclusão para proferir sentença;

Prazo: Quantidade de dias decorridos do ajuizamento até o encerramento da instrução.



**PRAZO MÉDIO ENTRE O AJUIZAMENTO E O
ENCERRAMENTO DA INSTRUÇÃO - 17ª VARA DO
TRABALHO DE GOIÂNIA**

ANA LÚCIA CICCONE DE FARIA

SUMARÍSSIMO

Qtd	Prazo Médio
364	40,5

Nr. Processo	Ajuiz.	nc. Instruçã	Prazo
RTSum - 0011843-94.2014.5.18.0017	05/11/14	11/11/14	6
RTSum - 0011847-68.2013.5.18.0017	03/12/13	21/01/14	49
RTSum - 0011849-04.2014.5.18.0017	06/11/14	07/11/14	1
RTSum - 0011853-75.2013.5.18.0017	04/12/13	14/01/14	41
RTSum - 0011854-26.2014.5.18.0017	06/11/14	11/11/14	5
RTSum - 0011861-18.2014.5.18.0017	08/11/14	11/11/14	3
RTSum - 0011868-44.2013.5.18.0017	06/12/13	09/01/14	34
RTSum - 0011870-14.2013.5.18.0017	06/12/13	17/01/14	42
RTSum - 0011887-16.2014.5.18.0017	13/11/14	26/11/14	13
RTSum - 0011895-90.2014.5.18.0017	14/11/14	19/11/14	5
RTSum - 0011906-56.2013.5.18.0017	13/12/13	09/01/14	27
RTSum - 0011929-65.2014.5.18.0017	19/11/14	20/11/14	1
RTSum - 0011930-84.2013.5.18.0017	19/12/13	28/01/14	40
RTSum - 0011936-57.2014.5.18.0017	20/11/14	25/11/14	5
RTSum - 0011940-31.2013.5.18.0017	22/12/13	06/03/14	74
RTSum - 0011941-16.2013.5.18.0017	22/12/13	13/01/14	22
RTSum - 0011941-16.2013.5.18.0017	22/12/13	06/03/14	74
RTSum - 0011943-83.2013.5.18.0017	26/12/13	05/02/14	41
RTSum - 0011944-68.2013.5.18.0017	27/12/13	05/02/14	40
RTSum - 0011997-15.2014.5.18.0017	01/12/14	19/12/14	18

Legenda:

Ajuiz. Data do Ajuizamento;

Enc. da Instrução: Data da conclusão para proferir sentença;

Prazo: Quantidade de dias decorridos do ajuizamento até o encerramento da instrução.

CAMILA BAIÃO VIGILATO



**PRAZO MÉDIO ENTRE O AJUIZAMENTO E O
ENCERRAMENTO DA INSTRUÇÃO - 17ª VARA DO
TRABALHO DE GOIÂNIA**

**CAMILA BAIÃO VIGILATO
SUMARÍSSIMO**

Qtd	Prazo Médio
4	29

Nr. Processo	Ajuiz.	nc. Instruçã	Prazo
RTSum - 0010699-85.2014.5.18.0017	30/04/14	29/05/14	29
RTSum - 0010700-70.2014.5.18.0017	30/04/14	29/05/14	29
RTSum - 0010702-40.2014.5.18.0017	30/04/14	29/05/14	29
RTSum - 0010706-77.2014.5.18.0017	30/04/14	29/05/14	29

Legenda:
Ajuiz. Data do Ajuizamento;
Enc. da Instrução: Data da conclusão para proferir sentença;
Prazo: Quantidade de dias decorridos do ajuizamento até o encerramento da instrução.

CARLOS ALBERTO BEGALLES

SUMARÍSSIMO

Qtd	Prazo Médio
20	35,85

Nr. Processo	Ajuiz.	nc. Instruçã	Prazo
RTSum - 0010235-61.2014.5.18.0017	07/02/14	28/02/14	21
RTSum - 0010236-46.2014.5.18.0017	07/02/14	28/02/14	21
RTSum - 0010299-71.2014.5.18.0017	18/02/14	21/03/14	31
RTSum - 0010301-41.2014.5.18.0017	18/02/14	21/03/14	31
RTSum - 0010369-88.2014.5.18.0017	28/02/14	23/05/14	84
RTSum - 0010397-56.2014.5.18.0017	06/03/14	04/04/14	29
RTSum - 0010400-11.2014.5.18.0017	07/03/14	04/04/14	28
RTSum - 0010623-61.2014.5.18.0017	14/04/14	13/06/14	60
RTSum - 0010627-98.2014.5.18.0017	15/04/14	09/05/14	24
RTSum - 0010630-53.2014.5.18.0017	15/04/14	09/05/14	24

Legenda:
Ajuiz. Data do Ajuizamento;
Enc. da Instrução: Data da conclusão para proferir sentença;
Prazo: Quantidade de dias decorridos do ajuizamento até o encerramento da instrução.



**PRAZO MÉDIO ENTRE O AJUIZAMENTO E O
ENCERRAMENTO DA INSTRUÇÃO - 17ª VARA DO
TRABALHO DE GOIÂNIA**

CARLOS ALBERTO BEGALLES

SUMARÍSSIMO

Qtd	Prazo Médio
20	35,85

Nr. Processo	Ajuiz.	nc. Instruçã	Prazo
RTSum - 0010690-26.2014.5.18.0017	29/04/14	18/07/14	80
RTSum - 0010753-51.2014.5.18.0017	09/05/14	04/07/14	56
RTSum - 0010798-55.2014.5.18.0017	16/05/14	13/06/14	28
RTSum - 0010799-40.2014.5.18.0017	16/05/14	13/06/14	28
RTSum - 0010953-58.2014.5.18.0017	11/06/14	18/07/14	37
RTSum - 0010964-87.2014.5.18.0017	12/06/14	11/07/14	29
RTSum - 0010967-42.2014.5.18.0017	13/06/14	14/07/14	31
RTSum - 0011007-24.2014.5.18.0017	22/06/14	18/07/14	26
RTSum - 0011008-09.2014.5.18.0017	23/06/14	18/07/14	25
RTSum - 0011015-98.2014.5.18.0017	24/06/14	18/07/14	24

Legenda:
Ajuiz. Data do Ajuizamento;
Enc. da Instrução: Data da conclusão para proferir sentença;
Prazo: Quantidade de dias decorridos do ajuizamento até o encerramento da instrução.

CÉLIA MARTINS FERRO

SUMARÍSSIMO

Qtd	Prazo Médio
6	35

Nr. Processo	Ajuiz.	nc. Instruçã	Prazo
RTSum - 0010386-27.2014.5.18.0017	05/03/14	03/04/14	29
RTSum - 0010391-49.2014.5.18.0017	06/03/14	03/04/14	28
RTSum - 0010394-04.2014.5.18.0017	06/03/14	03/04/14	28
RTSum - 0010885-11.2014.5.18.0017	30/05/14	15/07/14	46

Legenda:
Ajuiz. Data do Ajuizamento;
Enc. da Instrução: Data da conclusão para proferir sentença;
Prazo: Quantidade de dias decorridos do ajuizamento até o encerramento da instrução.



**PRAZO MÉDIO ENTRE O AJUIZAMENTO E O
ENCERRAMENTO DA INSTRUÇÃO - 17ª VARA DO
TRABALHO DE GOIÂNIA**

CÉLIA MARTINS FERRO

SUMARÍSSIMO

Qtd	Prazo Médio
6	35

Nr. Processo	Ajuiz.	nc. Instruçã	Prazo
RTSum - 0010889-48.2014.5.18.0017	30/05/14	15/07/14	46
RTSum - 0010963-05.2014.5.18.0017	12/06/14	15/07/14	33

Legenda:
Ajuiz. Data do Ajuizamento;
Enc. da Instrução: Data da conclusão para proferir sentença;
Prazo: Quantidade de dias decorridos do ajuizamento até o encerramento da instrução.

CELSO MOREDO GARCIA

SUMARÍSSIMO

Qtd	Prazo Médio
22	33,59

Nr. Processo	Ajuiz.	nc. Instruçã	Prazo
RTSum - 0010146-47.2014.5.18.0014	21/02/14	31/03/14	38
RTSum - 0010222-62.2014.5.18.0017	06/02/14	21/02/14	15
RTSum - 0010293-64.2014.5.18.0017	17/02/14	07/03/14	18
RTSum - 0010344-75.2014.5.18.0017	25/02/14	28/03/14	31
RTSum - 0010347-30.2014.5.18.0017	25/02/14	28/03/14	31
RTSum - 0010348-15.2014.5.18.0017	25/02/14	28/03/14	31
RTSum - 0010432-16.2014.5.18.0017	13/03/14	11/04/14	29
RTSum - 0010433-98.2014.5.18.0017	13/03/14	11/04/14	29
RTSum - 0010434-83.2014.5.18.0017	13/03/14	24/04/14	42
RTSum - 0010490-19.2014.5.18.0017	21/03/14	28/04/14	38
RTSum - 0010493-71.2014.5.18.0017	21/03/14	28/04/14	38
RTSum - 0010494-53.2014.5.18.0018	02/04/14	16/05/14	44

Legenda:
Ajuiz. Data do Ajuizamento;
Enc. da Instrução: Data da conclusão para proferir sentença;
Prazo: Quantidade de dias decorridos do ajuizamento até o encerramento da instrução.



**PRAZO MÉDIO ENTRE O AJUIZAMENTO E O
ENCERRAMENTO DA INSTRUÇÃO - 17ª VARA DO
TRABALHO DE GOIÂNIA**

CELSO MOREDO GARCIA

SUMARÍSSIMO

Qtd	Prazo Médio
22	33,59

Nr. Processo	Ajuiz.	nc. Instruçã	Prazo
RTSum - 0010494-62.2014.5.18.0015	02/04/14	16/05/14	44
RTSum - 0010495-41.2014.5.18.0017	21/03/14	28/04/14	38
RTSum - 0010498-93.2014.5.18.0017	22/03/14	28/04/14	37
RTSum - 0010536-08.2014.5.18.0017	28/03/14	16/05/14	49
RTSum - 0010619-24.2014.5.18.0017	14/04/14	16/05/14	32
RTSum - 0010620-09.2014.5.18.0017	14/04/14	16/05/14	32
RTSum - 0010621-91.2014.5.18.0017	14/04/14	16/05/14	32
RTSum - 0010624-46.2014.5.18.0017	15/04/14	16/05/14	31
RTSum - 0010712-84.2014.5.18.0017	02/05/14	02/06/14	31
RTSum - 0010714-54.2014.5.18.0017	04/05/14	02/06/14	29

Legenda:
Ajuiz. Data do Ajuizamento;
Enc. da Instrução: Data da conclusão para proferir sentença;
Prazo: Quantidade de dias decorridos do ajuizamento até o encerramento da instrução.

EDUARDO DO NASCIMENTO

SUMARÍSSIMO

Qtd	Prazo Médio
4	28,25

Nr. Processo	Ajuiz.	nc. Instruçã	Prazo
RTSum - 0010200-04.2014.5.18.0017	03/02/14	13/03/14	38
RTSum - 0010203-56.2014.5.18.0017	03/02/14	13/03/14	38
RTSum - 0010322-17.2014.5.18.0017	21/02/14	13/03/14	20
RTSum - 0010335-16.2014.5.18.0017	24/02/14	13/03/14	17

Legenda:
Ajuiz. Data do Ajuizamento;
Enc. da Instrução: Data da conclusão para proferir sentença;
Prazo: Quantidade de dias decorridos do ajuizamento até o encerramento da instrução.



**PRAZO MÉDIO ENTRE O AJUIZAMENTO E O
ENCERRAMENTO DA INSTRUÇÃO - 17ª VARA DO
TRABALHO DE GOIÂNIA**

EDUARDO DO NASCIMENTO

EDUARDO TADEU THON

SUMARÍSSIMO

Qtd	Prazo Médio
10	31,3

Nr. Processo	Ajuiz.	nc. Instruçã	Prazo
RTSum - 0010173-21.2014.5.18.0017	30/01/14	10/03/14	39
RTSum - 0010176-73.2014.5.18.0017	30/01/14	10/03/14	39
RTSum - 0010905-02.2014.5.18.0017	03/06/14	30/06/14	27
RTSum - 0010929-30.2014.5.18.0017	06/06/14	07/07/14	31
RTSum - 0010930-15.2014.5.18.0017	06/06/14	07/07/14	31
RTSum - 0010934-52.2014.5.18.0017	06/06/14	07/07/14	31
RTSum - 0010971-79.2014.5.18.0017	13/06/14	14/07/14	31
RTSum - 0010974-34.2014.5.18.0017	13/06/14	14/07/14	31
RTSum - 0011018-53.2014.5.18.0017	24/06/14	21/07/14	27
RTSum - 0011021-08.2014.5.18.0017	25/06/14	21/07/14	26

Legenda:

Ajuiz. Data do Ajuizamento;

Enc. da Instrução: Data da conclusão para proferir sentença;

Prazo: Quantidade de dias decorridos do ajuizamento até o encerramento da instrução.

**GIRLENE DE CASTRO ARAÚJO
ALMEIDA**

SUMARÍSSIMO

Qtd	Prazo Médio
16	34,5

Legenda:

Ajuiz. Data do Ajuizamento;

Enc. da Instrução: Data da conclusão para proferir sentença;

Prazo: Quantidade de dias decorridos do ajuizamento até o encerramento da instrução.



**PRAZO MÉDIO ENTRE O AJUIZAMENTO E O
ENCERRAMENTO DA INSTRUÇÃO - 17ª VARA DO
TRABALHO DE GOIÂNIA**

**GIRLENE DE CASTRO ARAÚJO
ALMEIDA**

SUMARÍSSIMO

Qtd	Prazo Médio
16	34,5

Nr. Processo	Ajuiz.	nc. Instruçã	Prazo
RTSum - 0010480-72.2014.5.18.0017	19/03/14	24/04/14	36
RTSum - 0010481-57.2014.5.18.0017	19/03/14	24/04/14	36
RTSum - 0010485-94.2014.5.18.0017	20/03/14	24/04/14	35
RTSum - 0010555-11.2014.5.18.0018	01/04/14	13/05/14	42
RTSum - 0010596-78.2014.5.18.0017	09/04/14	13/05/14	34
RTSum - 0010597-60.2014.5.18.0018	02/04/14	13/05/14	41
RTSum - 0010638-30.2014.5.18.0017	16/04/14	20/05/14	34
RTSum - 0010679-94.2014.5.18.0017	25/04/14	27/05/14	32
RTSum - 0010680-79.2014.5.18.0017	25/04/14	27/05/14	32
RTSum - 0010688-56.2014.5.18.0017	28/04/14	13/05/14	15
RTSum - 0010698-03.2014.5.18.0017	29/04/14	03/06/14	35
RTSum - 0010704-07.2014.5.18.0018	23/04/14	03/06/14	41
RTSum - 0010726-68.2014.5.18.0017	06/05/14	03/06/14	28
RTSum - 0010744-89.2014.5.18.0017	08/05/14	02/07/14	55
RTSum - 0010991-70.2014.5.18.0017	18/06/14	16/07/14	28
RTSum - 0010993-40.2014.5.18.0017	18/06/14	16/07/14	28

Legenda:

Ajuiz. Data do Ajuizamento;

Enc. da Instrução: Data da conclusão para proferir sentença;

Prazo: Quantidade de dias decorridos do ajuizamento até o encerramento da instrução.

GLENDIA MARIA COELHO RIBEIRO

SUMARÍSSIMO

Qtd	Prazo Médio
2	40,5



PRAZO MÉDIO ENTRE O AJUIZAMENTO E O ENCERRAMENTO DA INSTRUÇÃO - 17ª VARA DO TRABALHO DE GOIÂNIA

GLENDAMARIA COELHO RIBEIRO

SUMARÍSSIMO

Qtd	Prazo Médio
2	40,5

Nr. Processo	Ajuiz.	nc. Instruçã	Prazo
RTSum - 0011901-34.2013.5.18.0017	12/12/13	22/01/14	41
RTSum - 0011904-86.2013.5.18.0017	13/12/13	22/01/14	40

Legenda:
Ajuiz. Data do Ajuizamento;
Enc. da Instrução: Data da conclusão para proferir sentença;
Prazo: Quantidade de dias decorridos do ajuizamento até o encerramento da instrução.

ISRAEL BRASIL ADOURIAN

SUMARÍSSIMO

Qtd	Prazo Médio
25	30,88

Nr. Processo	Ajuiz.	nc. Instruçã	Prazo
RTSum - 0010008-71.2014.5.18.0017	07/01/14	03/02/14	27
RTSum - 0010011-26.2014.5.18.0017	07/01/14	03/02/14	27
RTSum - 0010046-83.2014.5.18.0017	13/01/14	10/02/14	28
RTSum - 0010088-35.2014.5.18.0017	20/01/14	17/02/14	28
RTSum - 0010090-05.2014.5.18.0017	20/01/14	17/02/14	28
RTSum - 0010131-69.2014.5.18.0017	24/01/14	24/02/14	31
RTSum - 0010305-78.2014.5.18.0017	19/02/14	24/03/14	33
RTSum - 0010311-85.2014.5.18.0017	19/02/14	24/03/14	33
RTSum - 0010350-82.2014.5.18.0017	25/02/14	24/03/14	27
RTSum - 0010357-74.2014.5.18.0017	26/02/14	31/03/14	33
RTSum - 0010405-33.2014.5.18.0017	10/03/14	07/04/14	28
RTSum - 0010411-40.2014.5.18.0017	10/03/14	24/03/14	14

Legenda:
Ajuiz. Data do Ajuizamento;
Enc. da Instrução: Data da conclusão para proferir sentença;
Prazo: Quantidade de dias decorridos do ajuizamento até o encerramento da instrução.



PRAZO MÉDIO ENTRE O AJUIZAMENTO E O ENCERRAMENTO DA INSTRUÇÃO - 17ª VARA DO TRABALHO DE GOIÂNIA

ISRAEL BRASIL ADOURIAN

SUMARÍSSIMO

Qtd	Prazo Médio
25	30,88

Nr. Processo	Ajuiz.	nc. Instruça	Prazo
RTSum - 0010424-45.2014.5.18.0015	24/03/14	05/05/14	42
RTSum - 0010446-97.2014.5.18.0017	14/03/14	14/04/14	31
RTSum - 0010450-37.2014.5.18.0017	16/03/14	14/04/14	29
RTSum - 0010460-81.2014.5.18.0017	18/03/14	14/04/14	27
RTSum - 0010499-78.2014.5.18.0017	22/03/14	28/04/14	37
RTSum - 0010508-40.2014.5.18.0017	25/03/14	28/04/14	34
RTSum - 0010541-30.2014.5.18.0017	28/03/14	05/05/14	38
RTSum - 0010544-82.2014.5.18.0017	31/03/14	06/05/14	36
RTSum - 0010562-06.2014.5.18.0017	03/04/14	28/04/14	25
RTSum - 0010910-24.2014.5.18.0017	04/06/14	01/07/14	27
RTSum - 0010911-09.2014.5.18.0017	04/06/14	01/07/14	27
RTSum - 0011921-25.2013.5.18.0017	17/12/13	27/01/14	41
RTSum - 0011934-24.2013.5.18.0017	19/12/13	29/01/14	41

Legenda:

Ajuiz. Data do Ajuizamento;

Enc. da Instrução: Data da conclusão para proferir sentença;

Prazo: Quantidade de dias decorridos do ajuizamento até o encerramento da instrução.

JOÃO RODRIGUES PEREIRA

SUMARÍSSIMO

Qtd	Prazo Médio
18	29,61

Nr. Processo	Ajuiz.	nc. Instruça	Prazo
RTSum - 0010031-17.2014.5.18.0017	10/01/14	06/02/14	27

Legenda:

Ajuiz. Data do Ajuizamento;

Enc. da Instrução: Data da conclusão para proferir sentença;

Prazo: Quantidade de dias decorridos do ajuizamento até o encerramento da instrução.



**PRAZO MÉDIO ENTRE O AJUIZAMENTO E O
ENCERRAMENTO DA INSTRUÇÃO - 17ª VARA DO
TRABALHO DE GOIÂNIA**

JOÃO RODRIGUES PEREIRA

SUMARÍSSIMO

Qtd	Prazo Médio
18	29,61

Nr. Processo	Ajuiz.	nc. Instruçã	Prazo
RTSum - 0010034-69.2014.5.18.0017	10/01/14	06/02/14	27
RTSum - 0010083-13.2014.5.18.0017	18/01/14	13/02/14	26
RTSum - 0010085-80.2014.5.18.0017	20/01/14	13/02/14	24
RTSum - 0010114-33.2014.5.18.0017	23/01/14	20/02/14	28
RTSum - 0010115-18.2014.5.18.0017	23/01/14	20/02/14	28
RTSum - 0010118-70.2014.5.18.0017	23/01/14	20/02/14	28
RTSum - 0010120-40.2014.5.18.0017	24/01/14	20/02/14	27
RTSum - 0010122-10.2014.5.18.0017	24/01/14	20/02/14	27
RTSum - 0010162-89.2014.5.18.0017	29/01/14	06/03/14	36
RTSum - 0010165-44.2014.5.18.0017	29/01/14	07/03/14	37
RTSum - 0010167-14.2014.5.18.0017	29/01/14	06/03/14	36
RTSum - 0010226-02.2014.5.18.0017	06/02/14	20/02/14	14
RTSum - 0010566-43.2014.5.18.0017	03/04/14	08/05/14	35
RTSum - 0010838-37.2014.5.18.0017	23/05/14	09/07/14	47
RTSum - 0010864-35.2014.5.18.0017	27/05/14	25/06/14	29
RTSum - 0010868-72.2014.5.18.0017	27/05/14	25/06/14	29
RTSum - 0010962-20.2014.5.18.0017	11/06/14	09/07/14	28

Legenda:

Ajuiz. Data do Ajuizamento;

Enc. da Instrução: Data da conclusão para proferir sentença;

Prazo: Quantidade de dias decorridos do ajuizamento até o encerramento da instrução.

**JOSÉ LUCIANO LEONEL DE
CARVALHO**

SUMARÍSSIMO

Qtd	Prazo Médio
5	47,2



**PRAZO MÉDIO ENTRE O AJUIZAMENTO E O
ENCERRAMENTO DA INSTRUÇÃO - 17ª VARA DO
TRABALHO DE GOIÂNIA**

**JOSÉ LUCIANO LEONEL DE
CARVALHO**

SUMARÍSSIMO

Qtd	Prazo Médio
5	47,2

Nr. Processo	Ajuiz.	nc. Instruçã	Prazo
RTSum - 0010003-49.2014.5.18.0017	03/01/14	30/01/14	27
RTSum - 0011688-28.2013.5.18.0017	30/10/13	28/01/14	90
RTSum - 0011925-62.2013.5.18.0017	18/12/13	28/01/14	41
RTSum - 0011926-47.2013.5.18.0017	18/12/13	28/01/14	41
RTSum - 0011942-98.2013.5.18.0017	24/12/13	30/01/14	37

Legenda:

Ajuiz. Data do Ajuizamento;

Enc. da Instrução: Data da conclusão para proferir sentença;

Prazo: Quantidade de dias decorridos do ajuizamento até o encerramento da instrução.

KLEBER MOREIRA DA SILVA

SUMARÍSSIMO

Qtd	Prazo Médio
365	41,39

Nr. Processo	Ajuiz.	nc. Instruçã	Prazo
RTSum - 0010007-86.2014.5.18.0017	06/01/14	15/01/14	9
RTSum - 0010024-25.2014.5.18.0017	09/01/14	05/02/14	27
RTSum - 0010044-16.2014.5.18.0017	13/01/14	19/02/14	37
RTSum - 0010047-68.2014.5.18.0017	13/01/14	19/02/14	37
RTSum - 0010048-53.2014.5.18.0017	13/01/14	19/02/14	37
RTSum - 0010048-53.2014.5.18.0017	13/01/14	19/02/14	37
RTSum - 0010055-45.2014.5.18.0017	14/01/14	20/01/14	6
RTSum - 0010056-30.2014.5.18.0017	14/01/14	15/05/14	121

Legenda:

Ajuiz. Data do Ajuizamento;

Enc. da Instrução: Data da conclusão para proferir sentença;

Prazo: Quantidade de dias decorridos do ajuizamento até o encerramento da instrução.



PRAZO MÉDIO ENTRE O AJUIZAMENTO E O ENCERRAMENTO DA INSTRUÇÃO - 17ª VARA DO TRABALHO DE GOIÂNIA

KLEBER MOREIRA DA SILVA

SUMARÍSSIMO

Qtd	Prazo Médio
365	41,39

Nr. Processo	Ajuiz.	nc. Instruçã	Prazo
RTSum - 0010061-52.2014.5.18.0017	15/01/14	26/05/14	131
RTSum - 0010065-22.2014.5.18.0007	31/03/14	29/05/14	59
RTSum - 0010066-74.2014.5.18.0017	16/01/14	30/04/14	104
RTSum - 0010067-59.2014.5.18.0017	16/01/14	19/02/14	34
RTSum - 0010077-06.2014.5.18.0017	17/01/14	17/02/14	31
RTSum - 0010106-56.2014.5.18.0017	22/01/14	12/03/14	49
RTSum - 0010107-41.2014.5.18.0017	22/01/14	03/06/14	132
RTSum - 0010109-32.2014.5.18.0010	20/02/14	07/05/14	76
RTSum - 0010113-48.2014.5.18.0017	23/01/14	17/03/14	53
RTSum - 0010126-47.2014.5.18.0017	24/01/14	19/03/14	54
RTSum - 0010127-32.2014.5.18.0017	24/01/14	19/03/14	54
RTSum - 0010129-02.2014.5.18.0017	24/01/14	24/03/14	59
RTSum - 0010148-08.2014.5.18.0017	28/01/14	19/03/14	50
RTSum - 0010177-58.2014.5.18.0017	30/01/14	31/03/14	60
RTSum - 0010181-95.2014.5.18.0017	31/01/14	13/05/14	102
RTSum - 0010190-57.2014.5.18.0017	02/02/14	12/03/14	38
RTSum - 0010194-94.2014.5.18.0017	03/02/14	17/03/14	42
RTSum - 0010195-79.2014.5.18.0017	03/02/14	19/05/14	105
RTSum - 0010196-64.2014.5.18.0017	03/02/14	12/03/14	37
RTSum - 0010197-49.2014.5.18.0017	03/02/14	09/04/14	65
RTSum - 0010199-19.2014.5.18.0017	03/02/14	02/06/14	119
RTSum - 0010210-66.2014.5.18.0011	11/03/14	26/05/14	76
RTSum - 0010211-33.2014.5.18.0017	05/02/14	17/03/14	40
RTSum - 0010223-74.2014.5.18.0008	06/02/14	17/03/14	39
RTSum - 0010240-83.2014.5.18.0017	09/02/14	05/05/14	85

Legenda:

Ajuiz. Data do Ajuizamento;

Enc. da Instrução: Data da conclusão para proferir sentença;

Prazo: Quantidade de dias decorridos do ajuizamento até o encerramento da instrução.



**PRAZO MÉDIO ENTRE O AJUIZAMENTO E O
ENCERRAMENTO DA INSTRUÇÃO - 17ª VARA DO
TRABALHO DE GOIÂNIA**

KLEBER MOREIRA DA SILVA

SUMARÍSSIMO

Qtd	Prazo Médio
365	41,39

Nr. Processo	Ajuiz.	nc. Instruçã	Prazo
RTSum - 0010253-18.2014.5.18.0006	17/02/14	07/04/14	49
RTSum - 0010259-07.2014.5.18.0012	14/02/14	28/04/14	73
RTSum - 0010271-06.2014.5.18.0017	13/02/14	02/04/14	48
RTSum - 0010272-88.2014.5.18.0017	13/02/14	20/05/14	96
RTSum - 0010275-43.2014.5.18.0017	13/02/14	09/04/14	55
RTSum - 0010280-65.2014.5.18.0017	14/02/14	20/03/14	34
RTSum - 0010281-50.2014.5.18.0017	14/02/14	20/03/14	34
RTSum - 0010285-87.2014.5.18.0017	14/02/14	24/03/14	38
RTSum - 0010303-11.2014.5.18.0017	18/02/14	23/04/14	64
RTSum - 0010309-18.2014.5.18.0017	19/02/14	28/04/14	68
RTSum - 0010310-03.2014.5.18.0017	19/02/14	14/05/14	84
RTSum - 0010315-25.2014.5.18.0017	20/02/14	21/05/14	90
RTSum - 0010327-39.2014.5.18.0017	21/02/14	30/04/14	68
RTSum - 0010328-24.2014.5.18.0017	21/02/14	23/07/14	152
RTSum - 0010333-46.2014.5.18.0017	24/02/14	26/03/14	30
RTSum - 0010340-38.2014.5.18.0017	24/02/14	06/05/14	71
RTSum - 0010346-45.2014.5.18.0017	25/02/14	05/05/14	69
RTSum - 0010351-67.2014.5.18.0017	26/02/14	02/06/14	96
RTSum - 0010363-81.2014.5.18.0017	27/02/14	27/05/14	89
RTSum - 0010375-95.2014.5.18.0017	28/02/14	12/05/14	73
RTSum - 0010376-80.2014.5.18.0017	28/02/14	02/04/14	33
RTSum - 0010384-57.2014.5.18.0017	05/03/14	30/06/14	117
RTSum - 0010398-41.2014.5.18.0017	06/03/14	12/05/14	67
RTSum - 0010404-48.2014.5.18.0017	09/03/14	19/05/14	71
RTSum - 0010413-10.2014.5.18.0017	10/03/14	14/05/14	65

Legenda:

Ajuiz. Data do Ajuizamento;

Enc. da Instrução: Data da conclusão para proferir sentença;

Prazo: Quantidade de dias decorridos do ajuizamento até o encerramento da instrução.



**PRAZO MÉDIO ENTRE O AJUIZAMENTO E O
ENCERRAMENTO DA INSTRUÇÃO - 17ª VARA DO
TRABALHO DE GOIÂNIA**

KLEBER MOREIRA DA SILVA

SUMARÍSSIMO

Qtd	Prazo Médio
365	41,39

Nr. Processo	Ajuiz.	nc. Instruçã	Prazo
RTSum - 0010418-32.2014.5.18.0017	11/03/14	09/04/14	29
RTSum - 0010420-02.2014.5.18.0017	12/03/14	09/04/14	28
RTSum - 0010428-76.2014.5.18.0017	12/03/14	21/05/14	70
RTSum - 0010435-68.2014.5.18.0017	13/03/14	15/05/14	63
RTSum - 0010440-90.2014.5.18.0017	14/03/14	14/05/14	61
RTSum - 0010447-82.2014.5.18.0017	15/03/14	26/05/14	72
RTSum - 0010449-52.2014.5.18.0017	15/03/14	07/05/14	53
RTSum - 0010451-22.2014.5.18.0017	16/03/14	07/05/14	52
RTSum - 0010468-58.2014.5.18.0017	18/03/14	21/05/14	64
RTSum - 0010474-65.2014.5.18.0017	19/03/14	28/05/14	70
RTSum - 0010482-42.2014.5.18.0017	20/03/14	30/04/14	41
RTSum - 0010496-26.2014.5.18.0017	21/03/14	18/06/14	89
RTSum - 0010503-60.2014.5.18.0003	10/04/14	08/10/14	181
RTSum - 0010524-91.2014.5.18.0017	26/03/14	30/04/14	35
RTSum - 0010530-98.2014.5.18.0017	27/03/14	29/05/14	63
RTSum - 0010531-83.2014.5.18.0017	27/03/14	02/06/14	67
RTSum - 0010554-29.2014.5.18.0017	02/04/14	07/05/14	35
RTSum - 0010584-64.2014.5.18.0017	07/04/14	02/06/14	56
RTSum - 0010598-48.2014.5.18.0017	09/04/14	09/06/14	61
RTSum - 0010599-33.2014.5.18.0017	09/04/14	14/05/14	35
RTSum - 0010604-55.2014.5.18.0017	10/04/14	14/05/14	34
RTSum - 0010607-10.2014.5.18.0017	10/04/14	14/05/14	34
RTSum - 0010608-92.2014.5.18.0017	11/04/14	15/05/14	34
RTSum - 0010614-02.2014.5.18.0017	11/04/14	15/05/14	34
RTSum - 0010628-83.2014.5.18.0017	15/04/14	14/05/14	29

Legenda:

Ajuiz. Data do Ajuizamento;

Enc. da Instrução: Data da conclusão para proferir sentença;

Prazo: Quantidade de dias decorridos do ajuizamento até o encerramento da instrução.



**PRAZO MÉDIO ENTRE O AJUIZAMENTO E O
ENCERRAMENTO DA INSTRUÇÃO - 17ª VARA DO
TRABALHO DE GOIÂNIA**

KLEBER MOREIRA DA SILVA

SUMARÍSSIMO

Qtd	Prazo Médio
365	41,39

Nr. Processo	Ajuiz.	nc. Instruçã	Prazo
RTSum - 0010640-97.2014.5.18.0017	16/04/14	09/05/14	23
RTSum - 0010646-07.2014.5.18.0017	20/04/14	08/05/14	18
RTSum - 0010647-89.2014.5.18.0017	20/04/14	08/05/14	18
RTSum - 0010648-74.2014.5.18.0017	21/04/14	16/06/14	56
RTSum - 0010650-44.2014.5.18.0017	22/04/14	09/05/14	17
RTSum - 0010651-29.2014.5.18.0017	22/04/14	21/05/14	29
RTSum - 0010662-58.2014.5.18.0017	23/04/14	09/05/14	16
RTSum - 0010662-58.2014.5.18.0017	23/04/14	21/05/14	28
RTSum - 0010662-58.2014.5.18.0017	23/04/14	30/05/14	37
RTSum - 0010666-95.2014.5.18.0017	24/04/14	16/06/14	53
RTSum - 0010668-65.2014.5.18.0017	24/04/14	18/06/14	55
RTSum - 0010671-20.2014.5.18.0017	24/04/14	09/05/14	15
RTSum - 0010671-20.2014.5.18.0017	24/04/14	28/05/14	34
RTSum - 0010672-05.2014.5.18.0017	24/04/14	30/06/14	67
RTSum - 0010675-57.2014.5.18.0017	25/04/14	30/06/14	66
RTSum - 0010684-19.2014.5.18.0017	27/04/14	06/08/14	101
RTSum - 0010687-71.2014.5.18.0017	28/04/14	28/05/14	30
RTSum - 0010711-02.2014.5.18.0017	02/05/14	21/05/14	19
RTSum - 0010719-76.2014.5.18.0017	05/05/14	19/05/14	14
RTSum - 0010729-23.2014.5.18.0017	06/05/14	28/05/14	22
RTSum - 0010731-90.2014.5.18.0017	06/05/14	12/05/14	6
RTSum - 0010735-30.2014.5.18.0017	07/05/14	13/05/14	6
RTSum - 0010735-30.2014.5.18.0017	07/05/14	15/05/14	8
RTSum - 0010738-82.2014.5.18.0017	07/05/14	04/06/14	28
RTSum - 0010739-67.2014.5.18.0017	07/05/14	04/06/14	28

Legenda:

Ajuiz. Data do Ajuizamento;

Enc. da Instrução: Data da conclusão para proferir sentença;

Prazo: Quantidade de dias decorridos do ajuizamento até o encerramento da instrução.



**PRAZO MÉDIO ENTRE O AJUIZAMENTO E O
ENCERRAMENTO DA INSTRUÇÃO - 17ª VARA DO
TRABALHO DE GOIÂNIA**

KLEBER MOREIRA DA SILVA

SUMARÍSSIMO

Qtd	Prazo Médio
365	41,39

Nr. Processo	Ajuiz.	nc. Instruçã	Prazo
RTSum - 0010755-21.2014.5.18.0017	09/05/14	13/05/14	4
RTSum - 0010764-80.2014.5.18.0017	10/05/14	30/06/14	51
RTSum - 0010767-35.2014.5.18.0017	12/05/14	27/05/14	15
RTSum - 0010780-34.2014.5.18.0017	14/05/14	06/08/14	84
RTSum - 0010783-86.2014.5.18.0017	14/05/14	11/06/14	28
RTSum - 0010792-48.2014.5.18.0017	15/05/14	17/07/14	63
RTSum - 0010808-02.2014.5.18.0017	19/05/14	30/05/14	11
RTSum - 0010811-54.2014.5.18.0017	19/05/14	29/05/14	10
RTSum - 0010817-61.2014.5.18.0017	20/05/14	02/06/14	13
RTSum - 0010820-16.2014.5.18.0017	20/05/14	18/06/14	29
RTSum - 0010827-08.2014.5.18.0017	21/05/14	18/06/14	28
RTSum - 0010837-52.2014.5.18.0017	23/05/14	18/06/14	26
RTSum - 0010840-07.2014.5.18.0017	23/05/14	23/07/14	61
RTSum - 0010898-10.2014.5.18.0017	02/06/14	08/09/14	98
RTSum - 0010946-66.2014.5.18.0017	10/06/14	04/08/14	55
RTSum - 0010975-19.2014.5.18.0017	13/06/14	27/08/14	75
RTSum - 0010980-41.2014.5.18.0017	16/06/14	03/09/14	79
RTSum - 0011002-02.2014.5.18.0017	20/06/14	06/08/14	47
RTSum - 0011024-60.2014.5.18.0017	25/06/14	13/08/14	49
RTSum - 0011039-29.2014.5.18.0017	27/06/14	25/08/14	59
RTSum - 0011063-57.2014.5.18.0017	02/07/14	20/08/14	49
RTSum - 0011065-27.2014.5.18.0017	02/07/14	29/09/14	89
RTSum - 0011074-86.2014.5.18.0017	03/07/14	27/08/14	55
RTSum - 0011095-62.2014.5.18.0017	08/07/14	25/08/14	48
RTSum - 0011097-32.2014.5.18.0017	09/07/14	20/08/14	42

Legenda:

Ajuiz. Data do Ajuizamento;

Enc. da Instrução: Data da conclusão para proferir sentença;

Prazo: Quantidade de dias decorridos do ajuizamento até o encerramento da instrução.



**PRAZO MÉDIO ENTRE O AJUIZAMENTO E O
ENCERRAMENTO DA INSTRUÇÃO - 17ª VARA DO
TRABALHO DE GOIÂNIA**

KLEBER MOREIRA DA SILVA

SUMARÍSSIMO

Qtd	Prazo Médio
365	41,39

Nr. Processo	Ajuiz.	nc. Instruçã	Prazo
RTSum - 0011102-54.2014.5.18.0017	09/07/14	06/10/14	89
RTSum - 0011114-68.2014.5.18.0017	11/07/14	09/12/14	151
RTSum - 0011115-53.2014.5.18.0017	11/07/14	22/09/14	73
RTSum - 0011126-82.2014.5.18.0017	14/07/14	04/08/14	21
RTSum - 0011127-67.2014.5.18.0017	14/07/14	27/11/14	136
RTSum - 0011129-37.2014.5.18.0017	14/07/14	04/08/14	21
RTSum - 0011132-89.2014.5.18.0017	15/07/14	03/09/14	50
RTSum - 0011142-36.2014.5.18.0017	15/07/14	27/08/14	43
RTSum - 0011152-80.2014.5.18.0017	16/07/14	06/08/14	21
RTSum - 0011154-50.2014.5.18.0017	16/07/14	06/08/14	21
RTSum - 0011163-12.2014.5.18.0017	17/07/14	06/08/14	20
RTSum - 0011165-79.2014.5.18.0017	18/07/14	06/08/14	19
RTSum - 0011168-34.2014.5.18.0017	18/07/14	06/08/14	19
RTSum - 0011194-68.2014.5.18.0005	15/08/14	29/09/14	45
RTSum - 0011206-46.2014.5.18.0017	24/07/14	13/08/14	20
RTSum - 0011209-98.2014.5.18.0017	24/07/14	10/09/14	48
RTSum - 0011211-68.2014.5.18.0017	24/07/14	22/09/14	60
RTSum - 0011213-38.2014.5.18.0017	24/07/14	15/09/14	53
RTSum - 0011215-08.2014.5.18.0017	25/07/14	15/09/14	52
RTSum - 0011217-75.2014.5.18.0017	25/07/14	17/09/14	54
RTSum - 0011224-67.2014.5.18.0017	28/07/14	03/09/14	37
RTSum - 0011229-89.2014.5.18.0017	28/07/14	18/08/14	21
RTSum - 0011230-74.2014.5.18.0017	28/07/14	17/09/14	51
RTSum - 0011231-59.2014.5.18.0017	28/07/14	18/08/14	21
RTSum - 0011234-14.2014.5.18.0017	29/07/14	18/08/14	20

Legenda:

Ajuiz. Data do Ajuizamento;

Enc. da Instrução: Data da conclusão para proferir sentença;

Prazo: Quantidade de dias decorridos do ajuizamento até o encerramento da instrução.



**PRAZO MÉDIO ENTRE O AJUIZAMENTO E O
ENCERRAMENTO DA INSTRUÇÃO - 17ª VARA DO
TRABALHO DE GOIÂNIA**

KLEBER MOREIRA DA SILVA

SUMARÍSSIMO

Qtd	Prazo Médio
365	41,39

Nr. Processo	Ajuiz.	nc. Instruçã	Prazo
RTSum - 0011235-96.2014.5.18.0017	29/07/14	01/10/14	64
RTSum - 0011236-81.2014.5.18.0017	29/07/14	18/08/14	20
RTSum - 0011241-06.2014.5.18.0017	30/07/14	03/11/14	96
RTSum - 0011251-50.2014.5.18.0017	31/07/14	20/08/14	20
RTSum - 0011252-35.2014.5.18.0017	01/08/14	20/08/14	19
RTSum - 0011253-20.2014.5.18.0017	01/08/14	20/08/14	19
RTSum - 0011256-72.2014.5.18.0017	01/08/14	20/08/14	19
RTSum - 0011259-27.2014.5.18.0017	01/08/14	25/08/14	24
RTSum - 0011260-12.2014.5.18.0017	01/08/14	20/08/14	19
RTSum - 0011277-48.2014.5.18.0017	06/08/14	06/10/14	61
RTSum - 0011279-18.2014.5.18.0017	06/08/14	25/08/14	19
RTSum - 0011290-81.2013.5.18.0017	13/08/13	10/02/14	181
RTSum - 0011294-84.2014.5.18.0017	08/08/14	08/09/14	31
RTSum - 0011300-91.2014.5.18.0017	11/08/14	06/10/14	56
RTSum - 0011301-76.2014.5.18.0017	11/08/14	25/08/14	14
RTSum - 0011306-13.2014.5.18.0013	24/07/14	18/08/14	25
RTSum - 0011315-60.2014.5.18.0017	13/08/14	27/08/14	14
RTSum - 0011316-45.2014.5.18.0017	13/08/14	27/08/14	14
RTSum - 0011319-97.2014.5.18.0017	13/08/14	27/08/14	14
RTSum - 0011320-82.2014.5.18.0017	13/08/14	27/08/14	14
RTSum - 0011322-52.2014.5.18.0017	13/08/14	08/10/14	56
RTSum - 0011325-07.2014.5.18.0017	13/08/14	08/10/14	56
RTSum - 0011327-74.2014.5.18.0017	13/08/14	27/08/14	14
RTSum - 0011336-36.2014.5.18.0017	15/08/14	01/09/14	17
RTSum - 0011337-21.2014.5.18.0017	15/08/14	01/09/14	17

Legenda:

Ajuiz. Data do Ajuizamento;

Enc. da Instrução: Data da conclusão para proferir sentença;

Prazo: Quantidade de dias decorridos do ajuizamento até o encerramento da instrução.



**PRAZO MÉDIO ENTRE O AJUIZAMENTO E O
ENCERRAMENTO DA INSTRUÇÃO - 17ª VARA DO
TRABALHO DE GOIÂNIA**

KLEBER MOREIRA DA SILVA

SUMARÍSSIMO

Qtd	Prazo Médio
365	41,39

Nr. Processo	Ajuiz.	nc. Instruçã	Prazo
RTSum - 0011338-06.2014.5.18.0017	15/08/14	14/10/14	60
RTSum - 0011339-88.2014.5.18.0017	15/08/14	12/11/14	89
RTSum - 0011344-13.2014.5.18.0017	18/08/14	15/10/14	58
RTSum - 0011359-79.2014.5.18.0017	20/08/14	03/09/14	14
RTSum - 0011360-64.2014.5.18.0017	20/08/14	24/09/14	35
RTSum - 0011364-04.2014.5.18.0017	20/08/14	03/09/14	14
RTSum - 0011375-33.2014.5.18.0017	22/08/14	08/09/14	17
RTSum - 0011378-85.2014.5.18.0017	22/08/14	17/09/14	26
RTSum - 0011381-40.2014.5.18.0017	24/08/14	08/09/14	15
RTSum - 0011387-47.2014.5.18.0017	25/08/14	08/09/14	14
RTSum - 0011400-46.2014.5.18.0017	27/08/14	20/11/14	85
RTSum - 0011403-98.2014.5.18.0017	27/08/14	24/11/14	89
RTSum - 0011404-83.2014.5.18.0017	27/08/14	10/09/14	14
RTSum - 0011404-83.2014.5.18.0017	27/08/14	15/09/14	19
RTSum - 0011417-82.2014.5.18.0017	29/08/14	24/09/14	26
RTSum - 0011420-37.2014.5.18.0017	29/08/14	15/09/14	17
RTSum - 0011422-07.2014.5.18.0017	01/09/14	06/10/14	35
RTSum - 0011436-88.2014.5.18.0017	02/09/14	17/09/14	15
RTSum - 0011440-28.2014.5.18.0017	03/09/14	17/09/14	14
RTSum - 0011442-95.2014.5.18.0017	03/09/14	17/09/14	14
RTSum - 0011444-65.2014.5.18.0017	03/09/14	17/09/14	14
RTSum - 0011447-20.2014.5.18.0017	03/09/14	17/09/14	14
RTSum - 0011448-05.2014.5.18.0017	03/09/14	13/10/14	40
RTSum - 0011461-04.2014.5.18.0017	05/09/14	22/09/14	17
RTSum - 0011462-86.2014.5.18.0017	05/09/14	22/09/14	17

Legenda:

Ajuiz. Data do Ajuizamento;

Enc. da Instrução: Data da conclusão para proferir sentença;

Prazo: Quantidade de dias decorridos do ajuizamento até o encerramento da instrução.



**PRAZO MÉDIO ENTRE O AJUIZAMENTO E O
ENCERRAMENTO DA INSTRUÇÃO - 17ª VARA DO
TRABALHO DE GOIÂNIA**

KLEBER MOREIRA DA SILVA

SUMARÍSSIMO

Qtd	Prazo Médio
365	41,39

Nr. Processo	Ajuiz.	nc. Instruçã	Prazo
RTSum - 0011463-71.2014.5.18.0017	05/09/14	22/10/14	47
RTSum - 0011464-56.2014.5.18.0017	05/09/14	22/09/14	17
RTSum - 0011468-93.2014.5.18.0017	05/09/14	22/09/14	17
RTSum - 0011482-77.2014.5.18.0017	09/09/14	10/11/14	62
RTSum - 0011486-51.2013.5.18.0017	17/09/13	05/02/14	141
RTSum - 0011490-24.2013.5.18.0006	20/11/13	10/02/14	82
RTSum - 0011493-09.2014.5.18.0017	10/09/14	24/09/14	14
RTSum - 0011496-95.2013.5.18.0017	24/09/13	12/02/14	141
RTSum - 0011509-60.2014.5.18.0017	12/09/14	29/09/14	17
RTSum - 0011511-30.2014.5.18.0017	12/09/14	29/09/14	17
RTSum - 0011512-15.2014.5.18.0017	12/09/14	29/09/14	17
RTSum - 0011514-19.2013.5.18.0017	26/09/13	05/02/14	132
RTSum - 0011514-82.2014.5.18.0017	12/09/14	22/10/14	40
RTSum - 0011516-52.2014.5.18.0017	12/09/14	29/09/14	17
RTSum - 0011518-22.2014.5.18.0017	14/09/14	29/09/14	15
RTSum - 0011527-81.2014.5.18.0017	15/09/14	05/11/14	51
RTSum - 0011531-21.2014.5.18.0017	16/09/14	01/10/14	15
RTSum - 0011532-06.2014.5.18.0017	16/09/14	29/10/14	43
RTSum - 0011537-28.2014.5.18.0017	16/09/14	01/10/14	15
RTSum - 0011539-95.2014.5.18.0017	17/09/14	15/10/14	28
RTSum - 0011545-05.2014.5.18.0017	17/09/14	13/11/14	57
RTSum - 0011545-17.2014.5.18.0013	02/09/14	17/09/14	15
RTSum - 0011554-64.2014.5.18.0017	19/09/14	05/11/14	47
RTSum - 0011557-19.2014.5.18.0017	19/09/14	05/11/14	47
RTSum - 0011559-86.2014.5.18.0017	19/09/14	20/11/14	62

Legenda:

Ajuiz. Data do Ajuizamento;

Enc. da Instrução: Data da conclusão para proferir sentença;

Prazo: Quantidade de dias decorridos do ajuizamento até o encerramento da instrução.



PRAZO MÉDIO ENTRE O AJUIZAMENTO E O ENCERRAMENTO DA INSTRUÇÃO - 17ª VARA DO TRABALHO DE GOIÂNIA

KLEBER MOREIRA DA SILVA

SUMARÍSSIMO

Qtd	Prazo Médio
365	41,39

Nr. Processo	Ajuiz.	nc. Instruçã	Prazo
RTSum - 0011560-71.2014.5.18.0017	19/09/14	17/11/14	59
RTSum - 0011562-41.2014.5.18.0017	19/09/14	06/10/14	17
RTSum - 0011566-78.2014.5.18.0017	22/09/14	20/10/14	28
RTSum - 0011567-63.2014.5.18.0017	22/09/14	06/10/14	14
RTSum - 0011574-55.2014.5.18.0017	23/09/14	02/12/14	70
RTSum - 0011576-25.2014.5.18.0017	23/09/14	02/12/14	70
RTSum - 0011583-17.2014.5.18.0017	24/09/14	08/10/14	14
RTSum - 0011588-39.2014.5.18.0017	24/09/14	17/11/14	54
RTSum - 0011589-24.2014.5.18.0017	24/09/14	10/12/14	77
RTSum - 0011591-91.2014.5.18.0017	24/09/14	08/10/14	14
RTSum - 0011594-46.2014.5.18.0017	25/09/14	14/11/14	50
RTSum - 0011608-30.2014.5.18.0017	29/09/14	16/12/14	78
RTSum - 0011609-15.2014.5.18.0017	29/09/14	19/11/14	51
RTSum - 0011614-37.2014.5.18.0017	29/09/14	13/10/14	14
RTSum - 0011621-29.2014.5.18.0017	30/09/14	02/12/14	63
RTSum - 0011628-21.2014.5.18.0017	01/10/14	15/10/14	14
RTSum - 0011629-06.2014.5.18.0017	01/10/14	15/10/14	14
RTSum - 0011642-05.2014.5.18.0017	03/10/14	20/10/14	17
RTSum - 0011647-27.2014.5.18.0017	03/10/14	05/11/14	33
RTSum - 0011649-45.2014.5.18.0001	17/10/14	19/11/14	33
RTSum - 0011649-94.2014.5.18.0017	03/10/14	10/12/14	68
RTSum - 0011659-41.2014.5.18.0017	07/10/14	18/11/14	42
RTSum - 0011668-03.2014.5.18.0017	08/10/14	22/10/14	14
RTSum - 0011671-55.2014.5.18.0017	08/10/14	22/10/14	14
RTSum - 0011674-44.2013.5.18.0017	28/10/13	17/02/14	112

Legenda:
Ajuiz. Data do Ajuizamento;
Enc. da Instrução: Data da conclusão para proferir sentença;
Prazo: Quantidade de dias decorridos do ajuizamento até o encerramento da instrução.



**PRAZO MÉDIO ENTRE O AJUIZAMENTO E O
ENCERRAMENTO DA INSTRUÇÃO - 17ª VARA DO
TRABALHO DE GOIÂNIA**

KLEBER MOREIRA DA SILVA

SUMARÍSSIMO

Qtd	Prazo Médio
365	41,39

Nr. Processo	Ajuiz.	nc. Instruçã	Prazo
RTSum - 0011674-44.2013.5.18.0017	28/10/13	17/02/14	112
RTSum - 0011675-92.2014.5.18.0017	09/10/14	20/11/14	42
RTSum - 0011677-62.2014.5.18.0017	09/10/14	29/10/14	20
RTSum - 0011682-84.2014.5.18.0017	10/10/14	29/10/14	19
RTSum - 0011686-24.2014.5.18.0017	12/10/14	29/10/14	17
RTSum - 0011695-13.2014.5.18.0008	02/10/14	20/10/14	18
RTSum - 0011704-79.2013.5.18.0017	05/11/13	14/01/14	70
RTSum - 0011707-34.2013.5.18.0017	06/11/13	13/01/14	68
RTSum - 0011707-97.2014.5.18.0017	15/10/14	03/11/14	19
RTSum - 0011709-97.2014.5.18.0007	01/10/14	20/10/14	19
RTSum - 0011712-22.2014.5.18.0017	15/10/14	19/11/14	35
RTSum - 0011716-93.2013.5.18.0017	06/11/13	22/01/14	77
RTSum - 0011721-26.2014.5.18.0003	27/11/14	15/12/14	18
RTSum - 0011721-81.2014.5.18.0017	16/10/14	09/12/14	54
RTSum - 0011727-18.2014.5.18.0008	08/10/14	29/10/14	21
RTSum - 0011728-03.2014.5.18.0008	09/10/14	29/10/14	20
RTSum - 0011734-10.2014.5.18.0008	07/10/14	17/11/14	41
RTSum - 0011734-80.2014.5.18.0017	20/10/14	05/11/14	16
RTSum - 0011741-72.2014.5.18.0017	21/10/14	02/12/14	42
RTSum - 0011757-26.2014.5.18.0017	22/10/14	28/11/14	37
RTSum - 0011758-11.2014.5.18.0017	22/10/14	28/11/14	37
RTSum - 0011759-93.2014.5.18.0017	22/10/14	28/11/14	37
RTSum - 0011762-48.2014.5.18.0017	23/10/14	18/11/14	26
RTSum - 0011773-77.2014.5.18.0017	27/10/14	27/11/14	31
RTSum - 0011779-21.2013.5.18.0017	19/11/13	03/02/14	76

Legenda:

Ajuiz. Data do Ajuizamento;

Enc. da Instrução: Data da conclusão para proferir sentença;

Prazo: Quantidade de dias decorridos do ajuizamento até o encerramento da instrução.



**PRAZO MÉDIO ENTRE O AJUIZAMENTO E O
ENCERRAMENTO DA INSTRUÇÃO - 17ª VARA DO
TRABALHO DE GOIÂNIA**

KLEBER MOREIRA DA SILVA

SUMARÍSSIMO

Qtd	Prazo Médio
365	41,39

Nr. Processo	Ajuiz.	nc. Instruçã	Prazo
RTSum - 0011781-54.2014.5.18.0017	28/10/14	12/11/14	15
RTSum - 0011783-24.2014.5.18.0017	28/10/14	12/11/14	15
RTSum - 0011784-09.2014.5.18.0017	29/10/14	12/11/14	14
RTSum - 0011793-05.2013.5.18.0017	21/11/13	08/01/14	48
RTSum - 0011793-68.2014.5.18.0017	30/10/14	13/11/14	14
RTSum - 0011796-38.2014.5.18.0012	17/11/14	09/12/14	22
RTSum - 0011799-75.2014.5.18.0017	30/10/14	13/11/14	14
RTSum - 0011802-64.2013.5.18.0017	23/11/13	12/02/14	81
RTSum - 0011806-67.2014.5.18.0017	31/10/14	17/11/14	17
RTSum - 0011809-56.2013.5.18.0017	26/11/13	30/06/14	216
RTSum - 0011810-07.2014.5.18.0017	31/10/14	17/11/14	17
RTSum - 0011822-55.2013.5.18.0017	28/11/13	08/01/14	41
RTSum - 0011826-58.2014.5.18.0017	04/11/14	19/11/14	15
RTSum - 0011829-13.2014.5.18.0017	04/11/14	19/11/14	15
RTSum - 0011830-95.2014.5.18.0017	04/11/14	20/11/14	16
RTSum - 0011832-65.2014.5.18.0017	04/11/14	05/12/14	31
RTSum - 0011833-50.2014.5.18.0017	04/11/14	09/12/14	35
RTSum - 0011833-84.2013.5.18.0017	29/11/13	13/01/14	45
RTSum - 0011834-35.2014.5.18.0017	05/11/14	20/11/14	15
RTSum - 0011836-05.2014.5.18.0017	05/11/14	20/11/14	15
RTSum - 0011837-87.2014.5.18.0017	05/11/14	20/11/14	15
RTSum - 0011841-66.2014.5.18.0004	11/11/14	01/12/14	20
RTSum - 0011847-34.2014.5.18.0017	06/11/14	24/11/14	18
RTSum - 0011848-19.2014.5.18.0017	06/11/14	24/11/14	18
RTSum - 0011851-71.2014.5.18.0017	06/11/14	24/11/14	18

Legenda:

Ajuiz. Data do Ajuizamento;

Enc. da Instrução: Data da conclusão para proferir sentença;

Prazo: Quantidade de dias decorridos do ajuizamento até o encerramento da instrução.



PRAZO MÉDIO ENTRE O AJUIZAMENTO E O ENCERRAMENTO DA INSTRUÇÃO - 17ª VARA DO TRABALHO DE GOIÂNIA

KLEBER MOREIRA DA SILVA

SUMARÍSSIMO

Qtd	Prazo Médio
365	41,39

Nr. Processo	Ajuiz.	nc. Instruça	Prazo
RTSum - 0011860-33.2014.5.18.0017	07/11/14	25/11/14	18
RTSum - 0011862-03.2014.5.18.0017	08/11/14	18/12/14	40
RTSum - 0011863-85.2014.5.18.0017	08/11/14	18/12/14	40
RTSum - 0011864-70.2014.5.18.0017	09/11/14	25/11/14	16
RTSum - 0011866-40.2014.5.18.0017	10/11/14	16/12/14	36
RTSum - 0011868-10.2014.5.18.0017	10/11/14	27/11/14	17
RTSum - 0011869-92.2014.5.18.0017	11/11/14	26/11/14	15
RTSum - 0011870-28.2014.5.18.0001	24/11/14	11/12/14	17
RTSum - 0011872-47.2014.5.18.0017	11/11/14	26/11/14	15
RTSum - 0011875-02.2014.5.18.0017	11/11/14	27/11/14	16
RTSum - 0011875-36.2013.5.18.0017	09/12/13	23/04/14	135
RTSum - 0011879-39.2014.5.18.0017	11/11/14	18/12/14	37
RTSum - 0011880-24.2014.5.18.0017	12/11/14	26/11/14	14
RTSum - 0011886-31.2014.5.18.0017	13/11/14	27/11/14	14
RTSum - 0011888-98.2014.5.18.0017	13/11/14	27/11/14	14
RTSum - 0011892-38.2014.5.18.0017	14/11/14	01/12/14	17
RTSum - 0011894-42.2013.5.18.0017	11/12/13	13/05/14	153
RTSum - 0011896-75.2014.5.18.0017	14/11/14	01/12/14	17
RTSum - 0011898-45.2014.5.18.0017	14/11/14	01/12/14	17
RTSum - 0011902-19.2013.5.18.0017	13/12/13	29/01/14	47
RTSum - 0011903-04.2013.5.18.0017	13/12/13	08/01/14	26
RTSum - 0011906-56.2013.5.18.0017	13/12/13	15/01/14	33
RTSum - 0011909-74.2014.5.18.0017	17/11/14	16/12/14	29
RTSum - 0011911-44.2014.5.18.0017	17/11/14	02/12/14	15
RTSum - 0011911-78.2013.5.18.0017	14/12/13	29/01/14	46

Legenda:

Ajuiz. Data do Ajuizamento;

Enc. da Instrução: Data da conclusão para proferir sentença;

Prazo: Quantidade de dias decorridos do ajuizamento até o encerramento da instrução.



**PRAZO MÉDIO ENTRE O AJUIZAMENTO E O
ENCERRAMENTO DA INSTRUÇÃO - 17ª VARA DO
TRABALHO DE GOIÂNIA**

KLEBER MOREIRA DA SILVA

SUMARÍSSIMO

Qtd	Prazo Médio
365	41,39

Nr. Processo	Ajuiz.	nc. Instruçã	Prazo
RTSum - 0011912-29.2014.5.18.0017	17/11/14	02/12/14	15
RTSum - 0011914-96.2014.5.18.0017	18/11/14	02/12/14	14
RTSum - 0011920-06.2014.5.18.0017	18/11/14	16/12/14	28
RTSum - 0011922-73.2014.5.18.0017	18/11/14	03/12/14	15
RTSum - 0011928-80.2014.5.18.0017	19/11/14	03/12/14	14
RTSum - 0011938-61.2013.5.18.0017	20/12/13	06/02/14	48
RTSum - 0011939-46.2013.5.18.0017	22/12/13	19/02/14	59
RTSum - 0011942-64.2014.5.18.0017	20/11/14	28/11/14	8
RTSum - 0011944-34.2014.5.18.0017	20/11/14	04/12/14	14
RTSum - 0011944-65.2013.5.18.0018	18/12/13	02/04/14	105
RTSum - 0011946-04.2014.5.18.0017	21/11/14	19/12/14	28
RTSum - 0011947-86.2014.5.18.0017	21/11/14	09/12/14	18
RTSum - 0011951-26.2014.5.18.0017	24/11/14	04/12/14	10
RTSum - 0011952-11.2014.5.18.0017	24/11/14	10/12/14	16
RTSum - 0011955-63.2014.5.18.0017	24/11/14	10/12/14	16
RTSum - 0011956-48.2014.5.18.0017	24/11/14	10/12/14	16
RTSum - 0011961-70.2014.5.18.0017	25/11/14	10/12/14	15
RTSum - 0011969-47.2014.5.18.0017	25/11/14	11/12/14	16
RTSum - 0011971-17.2014.5.18.0017	26/11/14	11/12/14	15
RTSum - 0011973-84.2014.5.18.0017	26/11/14	11/12/14	15
RTSum - 0011974-69.2014.5.18.0017	26/11/14	11/12/14	15
RTSum - 0011977-24.2014.5.18.0017	26/11/14	11/12/14	15
RTSum - 0011981-61.2014.5.18.0017	27/11/14	15/12/14	18
RTSum - 0011985-98.2014.5.18.0017	27/11/14	18/12/14	21
RTSum - 0011988-53.2014.5.18.0017	27/11/14	15/12/14	18

Legenda:

Ajuiz. Data do Ajuizamento;

Enc. da Instrução: Data da conclusão para proferir sentença;

Prazo: Quantidade de dias decorridos do ajuizamento até o encerramento da instrução.



PRAZO MÉDIO ENTRE O AJUIZAMENTO E O ENCERRAMENTO DA INSTRUÇÃO - 17ª VARA DO TRABALHO DE GOIÂNIA

KLEBER MOREIRA DA SILVA

SUMARÍSSIMO

Qtd	Prazo Médio
365	41,39

Nr. Processo	Ajuiz.	nc. Instruça	Prazo
RTSum - 0011989-38.2014.5.18.0017	28/11/14	15/12/14	17
RTSum - 0011992-90.2014.5.18.0017	28/11/14	15/12/14	17
RTSum - 0012000-67.2014.5.18.0017	01/12/14	03/12/14	2
RTSum - 0012009-29.2014.5.18.0017	02/12/14	08/12/14	6
RTSum - 0012011-96.2014.5.18.0017	02/12/14	17/12/14	15
RTSum - 0012025-80.2014.5.18.0017	04/12/14	09/12/14	5
RTSum - 0012036-24.2014.5.18.0013	13/11/14	01/12/14	18
RTSum - 0012040-49.2014.5.18.0017	08/12/14	11/12/14	3
RTSum - 0012052-63.2014.5.18.0017	09/12/14	12/12/14	3
RTSum - 0012054-33.2014.5.18.0017	10/12/14	12/12/14	2
RTSum - 0012058-70.2014.5.18.0017	10/12/14	15/12/14	5
RTSum - 0012059-55.2014.5.18.0017	10/12/14	12/12/14	2
RTSum - 0012062-10.2014.5.18.0017	11/12/14	12/12/14	1
RTSum - 0012088-08.2014.5.18.0017	16/12/14	18/12/14	2

Legenda:

Ajuiz. Data do Ajuizamento;

Enc. da Instrução: Data da conclusão para proferir sentença;

Prazo: Quantidade de dias decorridos do ajuizamento até o encerramento da instrução.

LUCIANO SANTANA CRISPIM

SUMARÍSSIMO

Qtd	Prazo Médio
26	39,54

Nr. Processo	Ajuiz.	nc. Instruça	Prazo
--------------	--------	--------------	-------

Legenda:

Ajuiz. Data do Ajuizamento;

Enc. da Instrução: Data da conclusão para proferir sentença;

Prazo: Quantidade de dias decorridos do ajuizamento até o encerramento da instrução.



**PRAZO MÉDIO ENTRE O AJUIZAMENTO E O
ENCERRAMENTO DA INSTRUÇÃO - 17ª VARA DO
TRABALHO DE GOIÂNIA**

LUCIANO SANTANA CRISPIM

SUMARÍSSIMO

Qtd	Prazo Médio
26	39,54

Nr. Processo	Ajuiz.	nc. Instruçã	Prazo
RTSum - 0010094-42.2014.5.18.0017	21/01/14	18/02/14	28
RTSum - 0010099-64.2014.5.18.0017	21/01/14	18/02/14	28
RTSum - 0010160-22.2014.5.18.0017	29/01/14	18/02/14	20
RTSum - 0010178-43.2014.5.18.0017	30/01/14	11/03/14	40
RTSum - 0010180-13.2014.5.18.0017	30/01/14	11/03/14	40
RTSum - 0010186-20.2014.5.18.0017	31/01/14	08/04/14	67
RTSum - 0010258-07.2014.5.18.0017	11/02/14	17/06/14	126
RTSum - 0010267-66.2014.5.18.0017	13/02/14	22/04/14	68
RTSum - 0010268-51.2014.5.18.0017	13/02/14	23/04/14	69
RTSum - 0010269-36.2014.5.18.0017	13/02/14	18/03/14	33
RTSum - 0010317-92.2014.5.18.0017	20/02/14	25/03/14	33
RTSum - 0010321-32.2014.5.18.0017	20/02/14	25/03/14	33
RTSum - 0010349-97.2014.5.18.0017	25/02/14	08/04/14	42
RTSum - 0010453-89.2014.5.18.0017	17/03/14	15/04/14	29
RTSum - 0010458-14.2014.5.18.0017	17/03/14	15/04/14	29
RTSum - 0010467-73.2014.5.18.0017	18/03/14	22/04/14	35
RTSum - 0010511-92.2014.5.18.0017	25/03/14	29/04/14	35
RTSum - 0010512-77.2014.5.18.0017	25/03/14	15/04/14	21
RTSum - 0010517-02.2014.5.18.0017	26/03/14	29/04/14	34
RTSum - 0010594-11.2014.5.18.0017	09/04/14	10/06/14	62
RTSum - 0010813-24.2014.5.18.0017	19/05/14	17/06/14	29
RTSum - 0010850-51.2014.5.18.0017	26/05/14	24/06/14	29
RTSum - 0010853-06.2014.5.18.0017	26/05/14	24/06/14	29
RTSum - 0010856-58.2014.5.18.0017	26/05/14	24/06/14	29
RTSum - 0010858-28.2014.5.18.0017	27/05/14	24/06/14	28

Legenda:

Ajuiz. Data do Ajuizamento;

Enc. da Instrução: Data da conclusão para proferir sentença;

Prazo: Quantidade de dias decorridos do ajuizamento até o encerramento da instrução.



PRAZO MÉDIO ENTRE O AJUIZAMENTO E O ENCERRAMENTO DA INSTRUÇÃO - 17ª VARA DO TRABALHO DE GOIÂNIA

LUCIANO SANTANA CRISPIM

SUMARÍSSIMO

Qtd	Prazo Médio
26	39,54

Nr. Processo	Ajuiz.	nc. Instruçã	Prazo
RTSum - 0010920-68.2014.5.18.0017	05/06/14	17/06/14	12

Legenda:

Ajuiz. Data do Ajuizamento;

Enc. da Instrução: Data da conclusão para proferir sentença;

Prazo: Quantidade de dias decorridos do ajuizamento até o encerramento da instrução.

MARCELO ALVES GOMES

SUMARÍSSIMO

Qtd	Prazo Médio
4	30

Nr. Processo	Ajuiz.	nc. Instruçã	Prazo
RTSum - 0010336-98.2014.5.18.0017	24/02/14	27/03/14	31
RTSum - 0010341-23.2014.5.18.0017	24/02/14	27/03/14	31
RTSum - 0010438-23.2014.5.18.0017	13/03/14	11/04/14	29
RTSum - 0010439-08.2014.5.18.0017	13/03/14	11/04/14	29

Legenda:

Ajuiz. Data do Ajuizamento;

Enc. da Instrução: Data da conclusão para proferir sentença;

Prazo: Quantidade de dias decorridos do ajuizamento até o encerramento da instrução.

MARCOS HENRIQUE BEZERRA CABRAL

SUMARÍSSIMO

Qtd	Prazo Médio
6	26,67



PRAZO MÉDIO ENTRE O AJUIZAMENTO E O ENCERRAMENTO DA INSTRUÇÃO - 17ª VARA DO TRABALHO DE GOIÂNIA

MARCOS HENRIQUE BEZERRA CABRAL

SUMARÍSSIMO

Qtd	Prazo Médio
6	26,67

Nr. Processo	Ajuiz.	nc. Instruçã	Prazo
RTSum - 0010018-18.2014.5.18.0017	08/01/14	04/02/14	27
RTSum - 0010019-03.2014.5.18.0017	09/01/14	04/02/14	26
RTSum - 0010021-70.2014.5.18.0017	09/01/14	04/02/14	26
RTSum - 0010022-55.2014.5.18.0017	09/01/14	04/02/14	26
RTSum - 0010999-47.2014.5.18.0017	19/06/14	17/07/14	28
RTSum - 0011005-54.2014.5.18.0017	20/06/14	17/07/14	27

Legenda:

Ajuiz. Data do Ajuizamento;

Enc. da Instrução: Data da conclusão para proferir sentença;

Prazo: Quantidade de dias decorridos do ajuizamento até o encerramento da instrução.

MARIA DAS GRAÇAS GONÇALVES OLIVEIRA

SUMARÍSSIMO

Qtd	Prazo Médio
1	34

Nr. Processo	Ajuiz.	nc. Instruçã	Prazo
RTSum - 0010637-45.2014.5.18.0017	16/04/14	20/05/14	34

Legenda:

Ajuiz. Data do Ajuizamento;

Enc. da Instrução: Data da conclusão para proferir sentença;

Prazo: Quantidade de dias decorridos do ajuizamento até o encerramento da instrução.

MAURO ROBERTO VAZ CURVO



**PRAZO MÉDIO ENTRE O AJUIZAMENTO E O
ENCERRAMENTO DA INSTRUÇÃO - 17ª VARA DO
TRABALHO DE GOIÂNIA**

**MAURO ROBERTO VAZ CURVO
SUMARÍSSIMO**

Qtd	Prazo Médio
4	28

Nr. Processo	Ajuiz.	nc. Instruçã	Prazo
RTSum - 0010794-18.2014.5.18.0017	15/05/14	12/06/14	28
RTSum - 0010795-03.2014.5.18.0017	15/05/14	12/06/14	28
RTSum - 0010921-53.2014.5.18.0017	05/06/14	03/07/14	28
RTSum - 0010924-08.2014.5.18.0017	05/06/14	03/07/14	28

Legenda:
Ajuiz. Data do Ajuizamento;
Enc. da Instrução: Data da conclusão para proferir sentença;
Prazo: Quantidade de dias decorridos do ajuizamento até o encerramento da instrução.

**NARA BORGES KAADI PINTO
MOREIRA**

SUMARÍSSIMO

Qtd	Prazo Médio
3	37

Nr. Processo	Ajuiz.	nc. Instruçã	Prazo
RTSum - 0010577-72.2014.5.18.0017	04/04/14	13/05/14	39
RTSum - 0010581-12.2014.5.18.0017	07/04/14	13/05/14	36
RTSum - 0010582-94.2014.5.18.0017	07/04/14	13/05/14	36

Legenda:
Ajuiz. Data do Ajuizamento;
Enc. da Instrução: Data da conclusão para proferir sentença;
Prazo: Quantidade de dias decorridos do ajuizamento até o encerramento da instrução.

ROSA NAIR DA SILVA NOGUEIRA REIS

SUMARÍSSIMO

Qtd	Prazo Médio
-----	-------------



PRAZO MÉDIO ENTRE O AJUIZAMENTO E O ENCERRAMENTO DA INSTRUÇÃO - 17ª VARA DO TRABALHO DE GOIÂNIA

ROSA NAIR DA SILVA NOGUEIRA REIS

SUMARÍSSIMO

5 29,6

Nr. Processo	Ajuiz.	nc. Instruçã	Prazo
RTSum - 0010654-81.2014.5.18.0017	22/04/14	22/05/14	30
RTSum - 0010658-21.2014.5.18.0017	23/04/14	22/05/14	29
RTSum - 0010875-64.2014.5.18.0017	28/05/14	26/06/14	29
RTSum - 0010950-06.2014.5.18.0017	10/06/14	10/07/14	30
RTSum - 0010951-88.2014.5.18.0017	10/06/14	10/07/14	30

Legenda:
Ajuiz. Data do Ajuizamento;
Enc. da Instrução: Data da conclusão para proferir sentença;
Prazo: Quantidade de dias decorridos do ajuizamento até o encerramento da instrução.

RUI BARBOSA DE CARVALHO SANTOS

SUMARÍSSIMO

Qtd	Prazo Médio
15	31,13

Nr. Processo	Ajuiz.	nc. Instruçã	Prazo
RTSum - 0010364-66.2014.5.18.0017	27/02/14	01/04/14	33
RTSum - 0010366-36.2014.5.18.0017	27/02/14	01/04/14	33
RTSum - 0010367-21.2014.5.18.0017	27/02/14	01/04/14	33
RTSum - 0010371-58.2014.5.18.0017	28/02/14	01/04/14	32
RTSum - 0010629-68.2014.5.18.0017	15/04/14	19/05/14	34
RTSum - 0010633-08.2014.5.18.0017	15/04/14	20/05/14	35
RTSum - 0010634-90.2014.5.18.0017	16/04/14	20/05/14	34
RTSum - 0010717-09.2014.5.18.0017	05/05/14	02/06/14	28

Legenda:
Ajuiz. Data do Ajuizamento;
Enc. da Instrução: Data da conclusão para proferir sentença;
Prazo: Quantidade de dias decorridos do ajuizamento até o encerramento da instrução.



**PRAZO MÉDIO ENTRE O AJUIZAMENTO E O
ENCERRAMENTO DA INSTRUÇÃO - 17ª VARA DO
TRABALHO DE GOIÂNIA**

RUI BARBOSA DE CARVALHO SANTOS

SUMARÍSSIMO

Qtd	Prazo Médio
15	31,13

Nr. Processo	Ajuiz.	nc. Instruçã	Prazo
RTSum - 0010718-36.2014.5.18.0003	22/05/14	23/06/14	32
RTSum - 0010724-98.2014.5.18.0017	06/05/14	02/06/14	27
RTSum - 0010762-13.2014.5.18.0017	09/05/14	09/06/14	31
RTSum - 0010765-65.2014.5.18.0017	12/05/14	09/06/14	28
RTSum - 0010804-62.2014.5.18.0017	16/05/14	16/06/14	31
RTSum - 0010844-44.2014.5.18.0017	24/05/14	23/06/14	30
RTSum - 0010855-82.2014.5.18.0014	21/05/14	16/06/14	26

Legenda:

Ajuiz. Data do Ajuizamento;

Enc. da Instrução: Data da conclusão para proferir sentença;

Prazo: Quantidade de dias decorridos do ajuizamento até o encerramento da instrução.

**VALÉRIA CRISTINA DE SOUSA S.
ELIAS RAMOS**

SUMARÍSSIMO

Qtd	Prazo Médio
25	43,64

Nr. Processo	Ajuiz.	nc. Instruçã	Prazo
RTSum - 0011509-30.2013.5.18.0006	18/11/13	14/01/14	57
RTSum - 0011605-30.2013.5.18.0011	06/12/13	15/01/14	40
RTSum - 0011618-11.2013.5.18.0017	16/10/13	08/01/14	84
RTSum - 0011673-59.2013.5.18.0017	28/10/13	14/01/14	78
RTSum - 0011756-75.2013.5.18.0017	13/11/13	09/01/14	57
RTSum - 0011761-97.2013.5.18.0017	14/11/13	13/01/14	60

Legenda:

Ajuiz. Data do Ajuizamento;

Enc. da Instrução: Data da conclusão para proferir sentença;

Prazo: Quantidade de dias decorridos do ajuizamento até o encerramento da instrução.



**PRAZO MÉDIO ENTRE O AJUIZAMENTO E O
ENCERRAMENTO DA INSTRUÇÃO - 17ª VARA DO
TRABALHO DE GOIÂNIA**

**VALÉRIA CRISTINA DE SOUSA S.
ELIAS RAMOS**

SUMARÍSSIMO

Qtd	Prazo Médio
25	43,64

Nr. Processo	Ajuiz.	nc. Instruçã	Prazo
RTSum - 0011828-62.2013.5.18.0017	29/11/13	07/01/14	39
RTSum - 0011838-09.2013.5.18.0017	02/12/13	08/01/14	37
RTSum - 0011839-91.2013.5.18.0017	02/12/13	08/01/14	37
RTSum - 0011840-76.2013.5.18.0017	02/12/13	08/01/14	37
RTSum - 0011841-61.2013.5.18.0017	02/12/13	08/01/14	37
RTSum - 0011842-46.2013.5.18.0017	02/12/13	08/01/14	37
RTSum - 0011848-53.2013.5.18.0017	03/12/13	09/01/14	37
RTSum - 0011856-30.2013.5.18.0017	04/12/13	13/01/14	40
RTSum - 0011860-67.2013.5.18.0017	05/12/13	13/01/14	39
RTSum - 0011863-22.2013.5.18.0017	05/12/13	14/01/14	40
RTSum - 0011864-07.2013.5.18.0017	05/12/13	14/01/14	40
RTSum - 0011867-59.2013.5.18.0017	06/12/13	14/01/14	39
RTSum - 0011874-51.2013.5.18.0017	09/12/13	15/01/14	37
RTSum - 0011878-88.2013.5.18.0017	09/12/13	13/01/14	35
RTSum - 0011881-43.2013.5.18.0017	09/12/13	15/01/14	37
RTSum - 0011882-28.2013.5.18.0017	10/12/13	16/01/14	37
RTSum - 0011884-95.2013.5.18.0017	10/12/13	16/01/14	37
RTSum - 0011885-80.2013.5.18.0017	10/12/13	16/01/14	37
RTSum - 0011889-20.2013.5.18.0017	11/12/13	16/01/14	36

Legenda:

Ajuiz. Data do Ajuizamento;

Enc. da Instrução: Data da conclusão para proferir sentença;

Prazo: Quantidade de dias decorridos do ajuizamento até o encerramento da instrução.

Sem magistrado



**PRAZO MÉDIO ENTRE O AJUIZAMENTO E O
ENCERRAMENTO DA INSTRUÇÃO - 17ª VARA DO
TRABALHO DE GOIÂNIA**

**Sem magistrado
SUMARÍSSIMO**

		Qtd	Prazo Médio
		1	64
Nr. Processo	Ajuiz.	nc. Instruçã	Prazo
RTSum - 0010522-24.2014.5.18.0017	26/03/14	29/05/14	64
Legenda: Ajuiz. Data do Ajuizamento; Enc. da Instrução: Data da conclusão para proferir sentença; Prazo: Quantidade de dias decorridos do ajuizamento até o encerramento da instrução.			