

## Conceituação

Tema	Prazos Processuais
<b>Relatórios</b>	Evolução Histórica Comparativo por VT Comparativo por Grupo Por Grupo Por VT Por Processo Por Magistrado
<b>Resumo</b>	Apresenta o prazo médio desde o ajuizamento da ação até o encerramento da instrução.
<b>Descrição</b>	O prazo médio é obtido calculando-se a quantidade de dias decorridos desde o ajuizamento até o encerramento da instrução. Os dados são extraídos baseando-se nos itens do e-Gestão:  267 e 90267 - Do ajuizamento da ação até o encerramento da instrução na fase de conhecimento – rito sumaríssimo;  268 e 90268 – Do ajuizamento da ação até o encerramento da instrução na fase de conhecimento – exceto rito sumaríssimo (ordinário)
<b>Origem da informação</b>	e-Gestão
<b>Critérios e transformações</b>	Coletado do e-Gestão, consolidado, otimizado e classificado para análise.
<b>Análises possíveis</b>	Prazo médio entre o ajuizamento da ação e o encerramento da instrução, detalhado de forma Geral, Por grupo, por VT, Por Processo e Por Magistrado.



## EVOLUÇÃO HISTÓRICA DOS PRAZOS PROCESSUAIS ENTRE O AJUIZAMENTO E O ENCERRAMENTO DA INSTRUÇÃO - 1ª VARA DO TRABALHO DE APARECIDA DE GOIÂNIA

Data do encerramento da instrução entre 1/1/2014 e 31/12/2014 23:59:59

Rito	Qtd	Prazo Médio
ORDINÁRIO	384	237,18
SUMARÍSSIMO	305	119,15
<b>Total/Média</b>	<b>689</b>	<b>184,93</b>

Percentual de Processos por Rito

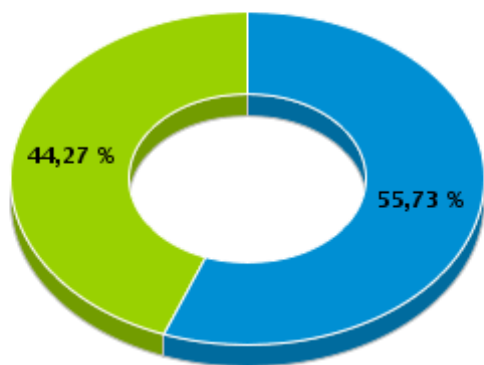

Rito

■ ORDINÁRIO ■ SUMARÍSSIMO

Prazo Médio por Rito

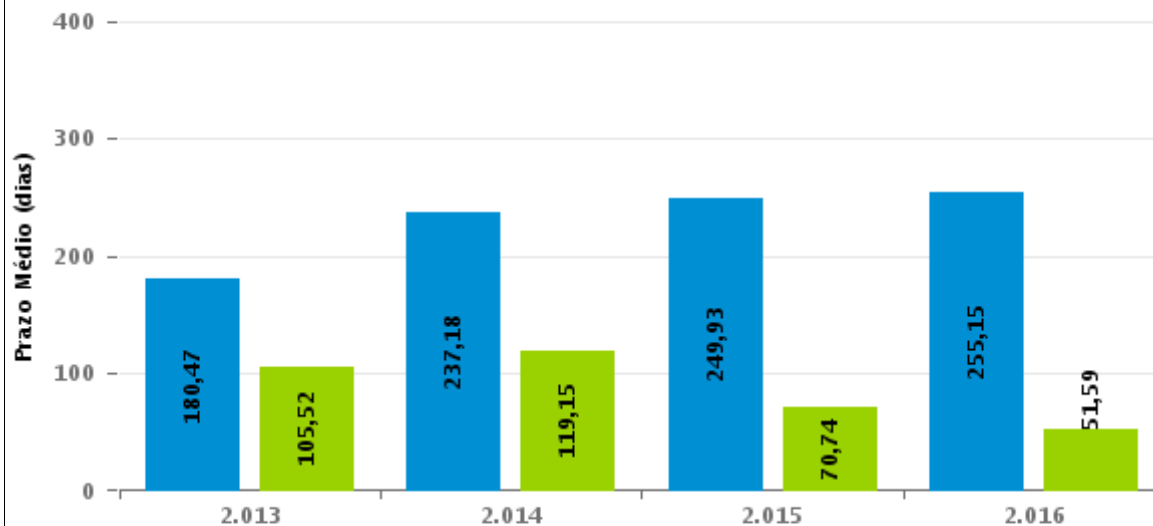

Para este exercício foram computados os processos até o mês de Setembro/2016

Rito

■ ORDINÁRIO ■ SUMARÍSSIMO



## COMPARATIVO DO PRAZO MÉDIO ENTRE O AJUIZAMENTO E O ENCERRAMENTO DA INSTRUÇÃO - 1ª VARA DO TRABALHO DE APARECIDA DE GOIÂNIA

Data do encerramento da instrução entre 1/1/2014 e 31/12/2014 23:59:59

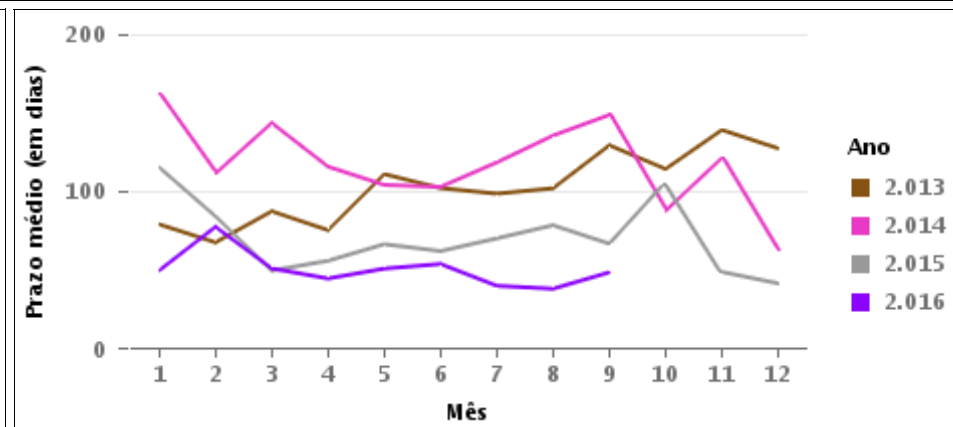
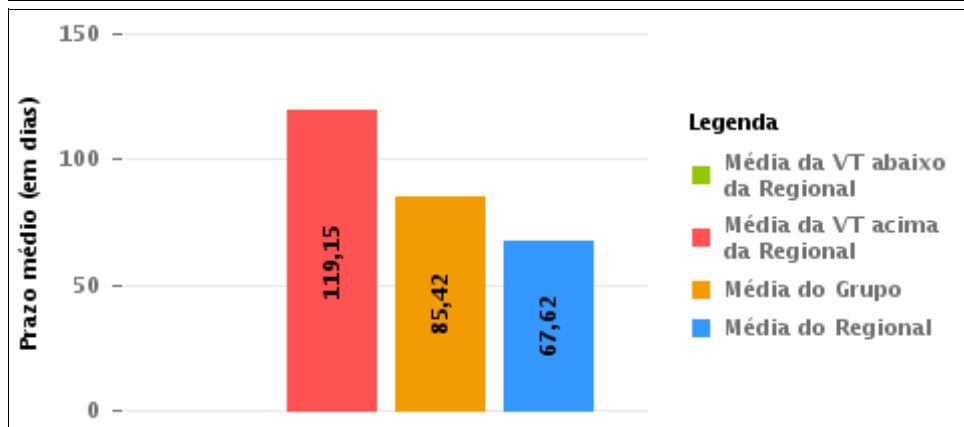
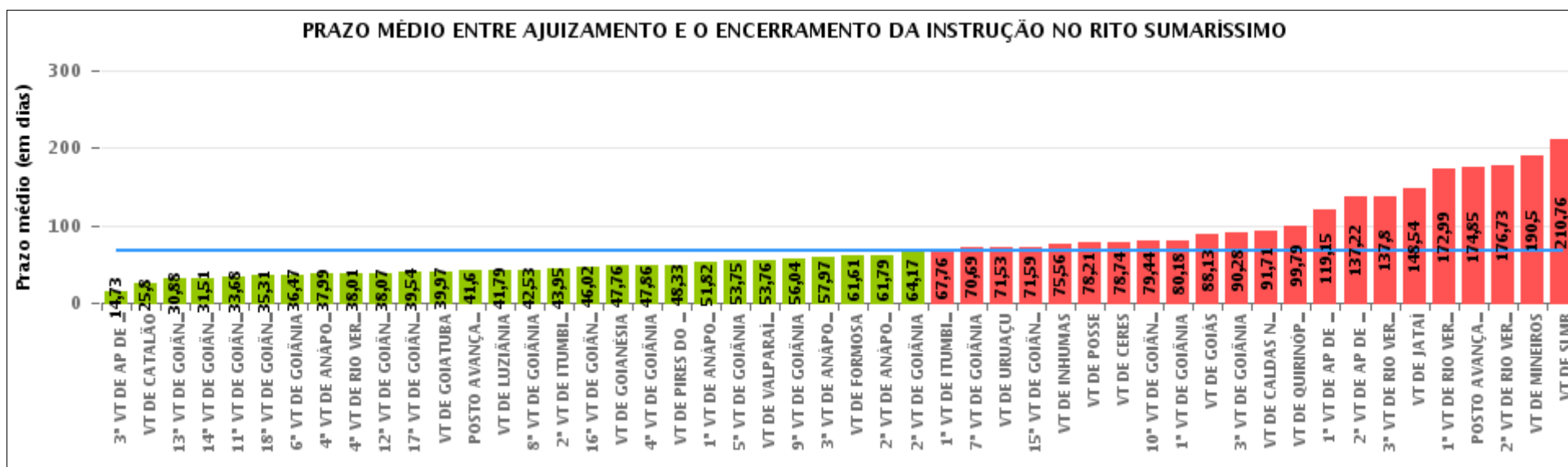



## COMPARATIVO DO PRAZO MÉDIO ENTRE O AJUIZAMENTO E O ENCERRAMENTO DA INSTRUÇÃO ENTRE AS VARAS DO GRUPO

Data do encerramento da instrução entre 1/1/2014 e 31/12/2014 23:59:59

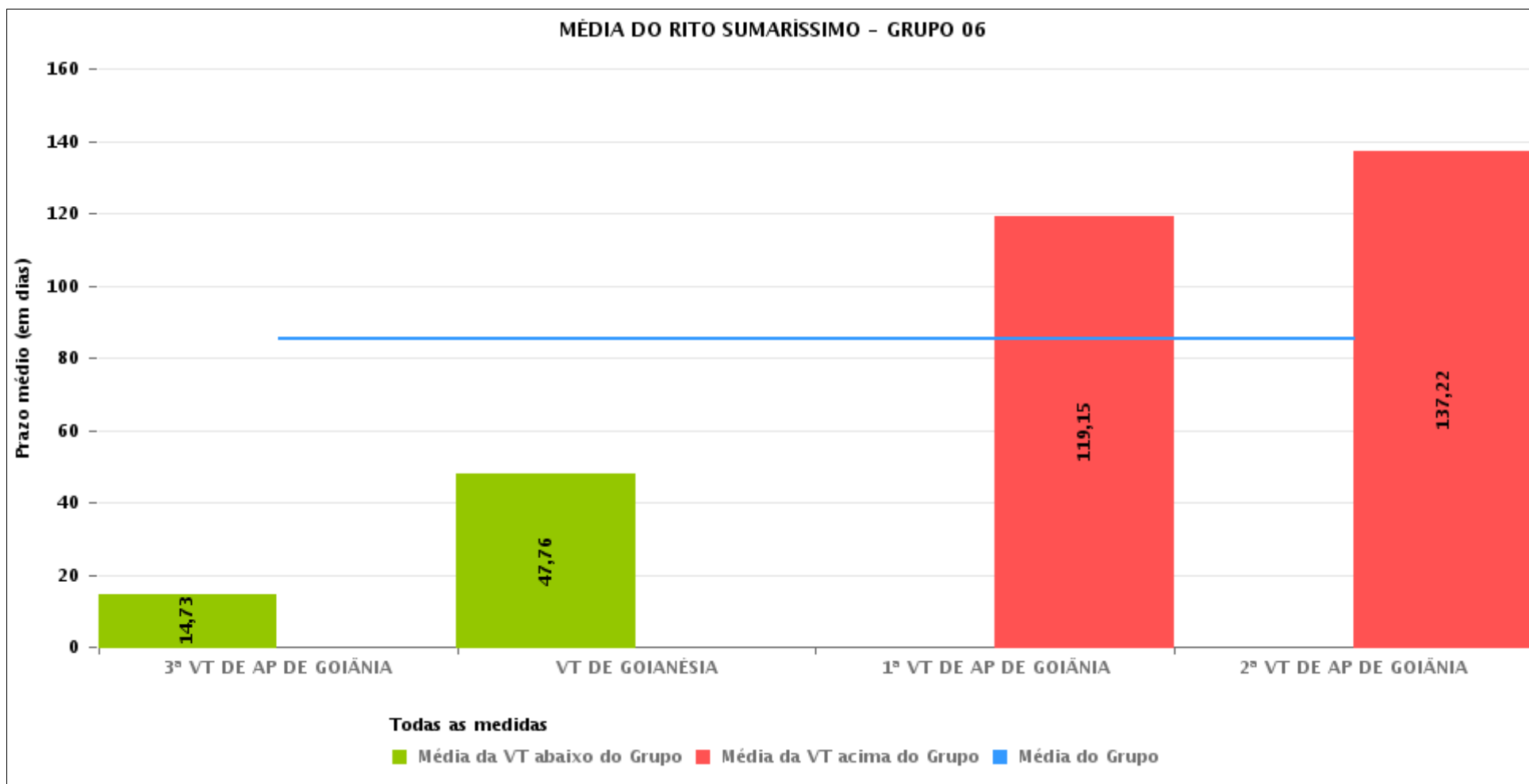



## PRAZO MÉDIO ENTRE O AJUIZAMENTO E O ENCERRAMENTO DA INSTRUÇÃO POR GRUPO

Data do encerramento da instrução entre 1/1/2014 e 31/12/2014 23:59:59

Rito	Grupo	Qtd. Processos	Prazo Médio (dias)	Ranking
SUMARÍSSIMO	GRUPO 02	602	50,73	1°
	GRUPO 03	2.823	56,45	2°
	GRUPO 04	4.062	61,48	3°
	GRUPO 05	22.867	69,22	4°
	GRUPO 01	67	78,21	5°
	GRUPO 06	1.648	85,42	6°

<p>Legenda:</p> <p># Grupo 01 – Até 750 VT de Posse</p> <p># Grupo 02 – De 751 a 1000 VT de Formosa VT de Pires do Rio</p> <p># Grupo 03 – De 1001 a 1500 VT de Ceres 1ª VT de Anápolis 2ª VT de Anápolis 3ª VT de Anápolis 4ª VT de Anápolis VT de Caldas Novas</p>	<p># Grupo 04 – De 1501 a 2000 VT de Catalão VT de Goiatuba 1ª VT de Itumbiara 2ª VT de Itumbiara VT de Jataí VT de Luziânia VT de Mineiros VT de Quirinópolis</p> <p># Grupo 05 – De 2001 a 2500 1ª VT de Goiânia 2ª VT de Goiânia 3ª VT de Goiânia 4ª VT de Goiânia 5ª VT de Goiânia 6ª VT de Goiânia 7ª VT de Goiânia</p>	<p>8ª VT de Goiânia 9ª VT de Goiânia 10ª VT de Goiânia 11ª VT de Goiânia 12ª VT de Goiânia 13ª VT de Goiânia 14ª VT de Goiânia 15ª VT de Goiânia 16ª VT de Goiânia 17ª VT de Goiânia 18ª VT de Goiânia VT de Goiás VT de Inhumas 1ª VT de Rio Verde 2ª VT de Rio Verde 3ª VT de Rio Verde 4ª VT de Rio Verde VT de Uruaçu VT de São Luis de Montes Belos VT de Valparaíso de Goiás</p>	<p># Grupo 06 – A partir de 2500 1ª VT de Aparecida de Goiânia 2ª VT de Aparecida de Goiânia 3ª VT de Aparecida de Goiânia VT de Goianésia</p>
--	--	--	--



## PRAZO MÉDIO ENTRE O AJUIZAMENTO E O ENCERRAMENTO DA INSTRUÇÃO DE TODAS AS VARAS DO TRABALHO

Data do encerramento da instrução entre 1/1/2014 e 31/12/2014 23:59:59

### SUMARÍSSIMO

Qtd. Processos	Prazo Médio (dias)
32.069	67,62

Vara do Trabalho	Qtd Processos	Prazo Médio	Ranking
3ª VARA DO TRABALHO DE APARECIDA DE GOIÂNIA	45	14,73	1º
VARA DO TRABALHO DE CATALÃO	276	25,8	2º
13ª VARA DO TRABALHO DE GOIÂNIA	1.022	30,88	3º
14ª VARA DO TRABALHO DE GOIÂNIA	1.165	31,51	4º
11ª VARA DO TRABALHO DE GOIÂNIA	962	33,68	5º
18ª VARA DO TRABALHO DE GOIÂNIA	973	35,31	6º
6ª VARA DO TRABALHO DE GOIÂNIA	1.015	36,47	7º
4ª VARA DO TRABALHO DE ANÁPOLIS	544	37,99	8º
4ª VARA DO TRABALHO DE RIO VERDE	205	38,01	9º
12ª VARA DO TRABALHO DE GOIÂNIA	922	38,07	10º
17ª VARA DO TRABALHO DE GOIÂNIA	986	39,54	11º
VARA DO TRABALHO DE GOIATUBA	228	39,97	12º
POSTO AVANÇADO DE PORANGATU	72	41,6	13º
VARA DO TRABALHO DE LUZIÂNIA	1.180	41,79	14º
8ª VARA DO TRABALHO DE GOIÂNIA	1.013	42,53	15º
2ª VARA DO TRABALHO DE ITUMBIARA	878	43,95	16º
16ª VARA DO TRABALHO DE GOIÂNIA	969	46,02	17º
VARA DO TRABALHO DE GOIANÉSIA	831	47,76	18º
4ª VARA DO TRABALHO DE GOIÂNIA	919	47,86	19º
VARA DO TRABALHO DE PIRES DO RIO	493	48,33	20º
1ª VARA DO TRABALHO DE ANÁPOLIS	611	51,82	21º
5ª VARA DO TRABALHO DE GOIÂNIA	1.021	53,75	22º
VARA DO TRABALHO DE VALPARAÍSO DE GOIÁS	397	53,76	23º
9ª VARA DO TRABALHO DE GOIÂNIA	1.140	56,04	24º
3ª VARA DO TRABALHO DE ANÁPOLIS	620	57,97	25º
VARA DO TRABALHO DE FORMOSA	109	61,61	26º



## PRAZO MÉDIO ENTRE O AJUIZAMENTO E O ENCERRAMENTO DA INSTRUÇÃO DE TODAS AS VARAS DO TRABALHO

### SUMARÍSSIMO

Qtd. Processos	Prazo Médio (dias)
32.069	67,62

Vara do Trabalho	Qtd Processos	Prazo Médio	Ranking
2ª VARA DO TRABALHO DE ANÁPOLIS	789	61,79	27º
2ª VARA DO TRABALHO DE GOIÂNIA	1.059	64,17	28º
1ª VARA DO TRABALHO DE ITUMBIARA	857	67,76	29º
7ª VARA DO TRABALHO DE GOIÂNIA	1.180	70,69	30º
VARA DO TRABALHO DE URUAÇU	124	71,53	31º
15ª VARA DO TRABALHO DE GOIÂNIA	969	71,59	32º
VARA DO TRABALHO DE INHUMAS	768	75,56	33º
VARA DO TRABALHO DE POSSE	67	78,21	34º
VARA DO TRABALHO DE CERES	110	78,74	35º
10ª VARA DO TRABALHO DE GOIÂNIA	926	79,44	36º
1ª VARA DO TRABALHO DE GOIÂNIA	825	80,18	37º
VARA DO TRABALHO DE GOIÁS	179	88,13	38º
3ª VARA DO TRABALHO DE GOIÂNIA	913	90,28	39º
VARA DO TRABALHO DE CALDAS NOVAS	149	91,71	40º
VARA DO TRABALHO DE QUIRINÓPOLIS	253	99,79	41º
1ª VARA DO TRABALHO DE APARECIDA DE GOIÂNIA	305	119,15	42º
2ª VARA DO TRABALHO DE APARECIDA DE GOIÂNIA	467	137,22	43º
3ª VARA DO TRABALHO DE RIO VERDE	907	137,8	44º
VARA DO TRABALHO DE JATAÍ	286	148,54	45º
1ª VARA DO TRABALHO DE RIO VERDE	981	172,99	46º
POSTO AVANÇADO DE IPORÁ	34	174,85	47º
2ª VARA DO TRABALHO DE RIO VERDE	865	176,73	48º
VARA DO TRABALHO DE MINEIROS	104	190,5	49º
VARA DO TRABALHO DE SÃO LUIS DE MONTES BELOS	356	210,76	50º



## PRAZO MÉDIO ENTRE O AJUIZAMENTO E O ENCERRAMENTO DA INSTRUÇÃO - 1ª VARA DO TRABALHO DE APARECIDA DE GOIÂNIA

Data do encerramento da instrução entre 1/1/2014 e 31/12/2014 23:59:59

### 1ª VARA DO TRABALHO DE APARECIDA DE GOIÂNIA

#### SUMARÍSSIMO

Qtd	Prazo Médio
301	119,15

Nr. Processo	Ajuiz.	nc. Instruçã	Prazo
RTSum - 0000003-89.2014.5.18.0081	07/01/14	07/05/14	120
RTSum - 0000014-21.2014.5.18.0081	07/01/14	28/08/14	233
RTSum - 0000031-57.2014.5.18.0081	09/01/14	18/02/14	40
RTSum - 0000042-86.2014.5.18.0081	10/01/14	26/02/14	47
RTSum - 0000053-18.2014.5.18.0081	13/01/14	25/02/14	43
RTSum - 0000067-02.2014.5.18.0081	14/01/14	30/04/14	106
RTSum - 0000074-91.2014.5.18.0081	15/01/14	13/03/14	57
RTSum - 0000076-61.2014.5.18.0081	15/01/14	02/04/14	77
RTSum - 0000092-15.2014.5.18.0081	16/01/14	10/04/14	84
RTSum - 0000101-74.2014.5.18.0081	17/01/14	14/04/14	87
RTSum - 0000121-65.2014.5.18.0081	20/01/14	04/06/14	135
RTSum - 0000123-35.2014.5.18.0081	20/01/14	25/02/14	36
RTSum - 0000124-20.2014.5.18.0081	21/01/14	14/04/14	83
RTSum - 0000129-42.2014.5.18.0081	21/01/14	15/04/14	84
RTSum - 0000131-12.2014.5.18.0081	21/01/14	15/04/14	84
RTSum - 0000133-79.2014.5.18.0081	21/01/14	17/11/14	300
RTSum - 0000139-86.2014.5.18.0081	21/01/14	15/04/14	84
RTSum - 0000146-78.2014.5.18.0081	22/01/14	03/04/14	71
RTSum - 0000161-47.2014.5.18.0081	24/01/14	23/04/14	89
RTSum - 0000166-69.2014.5.18.0081	24/01/14	28/04/14	94
RTSum - 0000194-37.2014.5.18.0081	28/01/14	28/04/14	90

**Legenda:**

Ajuiz. Data do Ajuizamento;

Enc. da Instrução: Data da conclusão para proferir sentença;

Prazo: Quantidade de dias decorridos do ajuizamento até o encerramento da instrução.





## PRAZO MÉDIO ENTRE O AJUIZAMENTO E O ENCERRAMENTO DA INSTRUÇÃO - 1ª VARA DO TRABALHO DE APARECIDA DE GOIÂNIA

### 1ª VARA DO TRABALHO DE APARECIDA DE GOIÂNIA

#### SUMARÍSSIMO

Qtd	Prazo Médio
301	119,15

Nr. Processo	Ajuiz.	nc. Instruçã	Prazo
RTSum - 0000196-07.2014.5.18.0081	28/01/14	28/04/14	90
RTSum - 0000207-36.2014.5.18.0081	29/01/14	30/07/14	182
RTSum - 0000213-43.2014.5.18.0081	30/01/14	05/05/14	95
RTSum - 0000222-05.2014.5.18.0081	30/01/14	05/05/14	95
RTSum - 0000239-41.2014.5.18.0081	31/01/14	13/03/14	41
RTSum - 0000239-41.2014.5.18.0081	31/01/14	18/08/14	199
RTSum - 0000259-32.2014.5.18.0081	03/02/14	30/04/14	86
RTSum - 0000261-02.2014.5.18.0081	03/02/14	31/03/14	56
RTSum - 0000286-15.2014.5.18.0081	05/02/14	16/06/14	131
RTSum - 0000297-44.2014.5.18.0081	06/02/14	12/05/14	95
RTSum - 0000313-95.2014.5.18.0081	07/02/14	21/07/14	164
RTSum - 0000354-62.2014.5.18.0081	11/02/14	27/05/14	105
RTSum - 0000363-24.2014.5.18.0081	12/02/14	24/11/14	285
RTSum - 0000378-90.2014.5.18.0081	13/02/14	08/04/14	54
RTSum - 0000382-30.2014.5.18.0081	13/02/14	01/07/14	138
RTSum - 0000393-59.2014.5.18.0081	14/02/14	13/05/14	88
RTSum - 0000410-95.2014.5.18.0081	17/02/14	13/05/14	85
RTSum - 0000417-87.2014.5.18.0081	17/02/14	13/05/14	85
RTSum - 0000449-92.2014.5.18.0081	20/02/14	15/05/14	84
RTSum - 0000469-83.2014.5.18.0081	21/02/14	12/05/14	80
RTSum - 0000471-53.2014.5.18.0081	21/02/14	20/05/14	88
RTSum - 0000472-38.2014.5.18.0081	21/02/14	20/05/14	88
RTSum - 0000479-30.2014.5.18.0081	24/02/14	21/05/14	86
RTSum - 0000482-82.2014.5.18.0081	24/02/14	21/05/14	86

**Legenda:**

**Ajuiz.** Data do Ajuizamento;

**Enc. da Instrução:** Data da conclusão para proferir sentença;

**Prazo:** Quantidade de dias decorridos do ajuizamento até o encerramento da instrução.



**PRAZO MÉDIO ENTRE O AJUIZAMENTO E O ENCERRAMENTO DA INSTRUÇÃO - 1ª VARA DO TRABALHO DE APARECIDA DE GOIÂNIA**

**1ª VARA DO TRABALHO DE APARECIDA DE GOIÂNIA**

**SUMARÍSSIMO**

Qtd	Prazo Médio
301	119,15

Nr. Processo	Ajuiz.	nc. Instruçã	Prazo
RTSum - 0000485-37.2014.5.18.0081	24/02/14	23/04/14	58
RTSum - 0000489-74.2014.5.18.0081	25/02/14	21/05/14	85
RTSum - 0000494-96.2014.5.18.0081	25/02/14	21/05/14	85
RTSum - 0000496-66.2014.5.18.0081	25/02/14	21/05/14	85
RTSum - 0000497-51.2014.5.18.0081	25/02/14	22/05/14	86
RTSum - 0000518-27.2014.5.18.0081	27/02/14	27/05/14	89
RTSum - 0000519-12.2014.5.18.0081	27/02/14	23/04/14	55
RTSum - 0000526-04.2014.5.18.0081	28/02/14	27/05/14	88
RTSum - 0000541-70.2014.5.18.0081	28/02/14	23/05/14	84
RTSum - 0000562-46.2014.5.18.0081	06/03/14	04/06/14	90
RTSum - 0000591-96.2014.5.18.0081	11/03/14	30/04/14	50
RTSum - 0000594-51.2014.5.18.0081	11/03/14	16/06/14	97
RTSum - 0000606-65.2014.5.18.0081	12/03/14	23/06/14	103
RTSum - 0000633-48.2014.5.18.0081	14/03/14	15/05/14	62
RTSum - 0000679-37.2014.5.18.0081	19/03/14	15/07/14	118
RTSum - 0000697-58.2014.5.18.0081	20/03/14	28/08/14	161
RTSum - 0000701-95.2014.5.18.0081	21/03/14	16/06/14	87
RTSum - 0000707-05.2014.5.18.0081	21/03/14	27/08/14	159
RTSum - 0000722-71.2014.5.18.0081	24/03/14	13/05/14	50
RTSum - 0000724-41.2014.5.18.0081	24/03/14	11/07/14	109
RTSum - 0000731-33.2014.5.18.0081	24/03/14	16/06/14	84
RTSum - 0000738-25.2014.5.18.0081	25/03/14	14/05/14	50
RTSum - 0000749-54.2014.5.18.0081	26/03/14	28/05/14	63
RTSum - 0000755-61.2014.5.18.0081	26/03/14	22/07/14	118

**Legenda:**

**Ajuiz.** Data do Ajuizamento;

**Enc. da Instrução:** Data da conclusão para proferir sentença;

**Prazo:** Quantidade de dias decorridos do ajuizamento até o encerramento da instrução.



**PRAZO MÉDIO ENTRE O AJUIZAMENTO E O ENCERRAMENTO DA INSTRUÇÃO - 1ª VARA DO TRABALHO DE APARECIDA DE GOIÂNIA**

**1ª VARA DO TRABALHO DE APARECIDA DE GOIÂNIA**

**SUMARÍSSIMO**

Qtd	Prazo Médio
301	119,15

Nr. Processo	Ajuiz.	nc. Instruçã	Prazo
RTSum - 0000771-15.2014.5.18.0081	27/03/14	02/06/14	67
RTSum - 0000776-37.2014.5.18.0081	28/03/14	22/05/14	55
RTSum - 0000779-89.2014.5.18.0081	28/03/14	23/07/14	117
RTSum - 0000780-74.2014.5.18.0081	28/03/14	23/07/14	117
RTSum - 0000783-29.2014.5.18.0081	28/03/14	30/07/14	124
RTSum - 0000811-94.2014.5.18.0081	01/04/14	16/06/14	76
RTSum - 0000838-77.2014.5.18.0081	02/04/14	28/07/14	117
RTSum - 0000840-47.2014.5.18.0081	03/04/14	28/05/14	55
RTSum - 0000844-84.2014.5.18.0081	03/04/14	30/07/14	118
RTSum - 0000847-39.2014.5.18.0081	04/04/14	22/09/14	171
RTSum - 0000855-16.2014.5.18.0081	04/04/14	30/07/14	117
RTSum - 0000868-15.2014.5.18.0081	07/04/14	04/08/14	119
RTSum - 0000885-51.2014.5.18.0081	08/04/14	25/06/14	78
RTSum - 0000893-28.2014.5.18.0081	09/04/14	02/06/14	54
RTSum - 0000894-13.2014.5.18.0081	09/04/14	27/05/14	48
RTSum - 0000908-94.2014.5.18.0081	10/04/14	28/05/14	48
RTSum - 0000923-63.2014.5.18.0081	11/04/14	04/06/14	54
RTSum - 0000938-32.2014.5.18.0081	11/04/14	10/06/14	60
RTSum - 0000949-61.2014.5.18.0081	14/04/14	23/06/14	70
RTSum - 0000950-46.2014.5.18.0081	14/04/14	19/08/14	127
RTSum - 0000953-98.2014.5.18.0081	14/04/14	14/08/14	122
RTSum - 0000972-07.2014.5.18.0081	16/04/14	24/07/14	99
RTSum - 0000987-73.2014.5.18.0081	22/04/14	04/06/14	43
RTSum - 0000990-28.2014.5.18.0081	22/04/14	15/07/14	84

**Legenda:**

**Ajuiz.** Data do Ajuizamento;

**Enc. da Instrução:** Data da conclusão para proferir sentença;

**Prazo:** Quantidade de dias decorridos do ajuizamento até o encerramento da instrução.



## PRAZO MÉDIO ENTRE O AJUIZAMENTO E O ENCERRAMENTO DA INSTRUÇÃO - 1ª VARA DO TRABALHO DE APARECIDA DE GOIÂNIA

### 1ª VARA DO TRABALHO DE APARECIDA DE GOIÂNIA

#### SUMARÍSSIMO

Qtd	Prazo Médio
301	119,15

Nr. Processo	Ajuiz.	nc. Instruçã	Prazo
RTSum - 0001015-41.2014.5.18.0081	23/04/14	08/07/14	76
RTSum - 0001023-18.2014.5.18.0081	24/04/14	08/07/14	75
RTSum - 0001050-98.2014.5.18.0081	28/04/14	20/08/14	114
RTSum - 0001068-22.2014.5.18.0081	30/04/14	12/08/14	104
RTSum - 0001076-96.2014.5.18.0081	01/05/14	02/07/14	62
RTSum - 0001079-51.2014.5.18.0081	02/05/14	20/08/14	110
RTSum - 0001088-13.2014.5.18.0081	05/05/14	14/08/14	101
RTSum - 0001125-40.2014.5.18.0081	08/05/14	18/07/14	71
RTSum - 0001130-62.2014.5.18.0081	08/05/14	18/07/14	71
RTSum - 0001141-91.2014.5.18.0081	09/05/14	20/08/14	103
RTSum - 0001153-08.2014.5.18.0081	09/05/14	20/08/14	103
RTSum - 0001169-59.2014.5.18.0081	12/05/14	22/07/14	71
RTSum - 0001205-04.2014.5.18.0081	15/05/14	30/07/14	76
RTSum - 0001241-46.2014.5.18.0081	20/05/14	27/08/14	99
RTSum - 0001242-31.2014.5.18.0081	20/05/14	22/07/14	63
RTSum - 0001252-75.2014.5.18.0081	21/05/14	03/09/14	105
RTSum - 0001259-67.2014.5.18.0081	21/05/14	01/09/14	103
RTSum - 0001305-56.2014.5.18.0081	27/05/14	03/11/14	160
RTSum - 0001309-93.2014.5.18.0081	27/05/14	05/08/14	70
RTSum - 0001326-32.2014.5.18.0081	28/05/14	06/08/14	70
RTSum - 0001334-09.2014.5.18.0081	29/05/14	06/08/14	69
RTSum - 0001347-08.2014.5.18.0081	29/05/14	16/10/14	140
RTSum - 0001379-13.2014.5.18.0081	03/06/14	25/08/14	83
RTSum - 0001383-50.2014.5.18.0081	03/06/14	17/11/14	167

**Legenda:**

**Ajuiz.** Data do Ajuizamento;

**Enc. da Instrução:** Data da conclusão para proferir sentença;

**Prazo:** Quantidade de dias decorridos do ajuizamento até o encerramento da instrução.



## PRAZO MÉDIO ENTRE O AJUIZAMENTO E O ENCERRAMENTO DA INSTRUÇÃO - 1ª VARA DO TRABALHO DE APARECIDA DE GOIÂNIA

### 1ª VARA DO TRABALHO DE APARECIDA DE GOIÂNIA

#### SUMARÍSSIMO

Qtd	Prazo Médio
301	119,15

Nr. Processo	Ajuiz.	nc. Instruçã	Prazo
RTSum - 0001387-87.2014.5.18.0081	03/06/14	02/10/14	121
RTSum - 0001388-72.2014.5.18.0081	03/06/14	02/10/14	121
RTSum - 0001396-49.2014.5.18.0081	04/06/14	03/07/14	29
RTSum - 0001396-49.2014.5.18.0081	04/06/14	30/10/14	148
RTSum - 0001408-63.2014.5.18.0081	05/06/14	27/08/14	83
RTSum - 0001425-02.2014.5.18.0081	09/06/14	09/10/14	122
RTSum - 0001447-94.2013.5.18.0081	13/05/13	09/07/14	422
RTSum - 0001449-30.2014.5.18.0081	11/06/14	20/08/14	70
RTSum - 0001457-07.2014.5.18.0081	13/06/14	13/08/14	61
RTSum - 0001459-74.2014.5.18.0081	13/06/14	18/08/14	66
RTSum - 0001465-81.2014.5.18.0081	13/06/14	26/11/14	166
RTSum - 0001467-51.2014.5.18.0081	13/06/14	25/08/14	73
RTSum - 0001467-51.2014.5.18.0081	13/06/14	11/09/14	90
RTSum - 0001473-58.2014.5.18.0081	16/06/14	05/11/14	142
RTSum - 0001483-05.2014.5.18.0081	16/06/14	04/11/14	141
RTSum - 0001490-94.2014.5.18.0081	17/06/14	22/09/14	97
RTSum - 0001491-79.2014.5.18.0081	17/06/14	27/08/14	71
RTSum - 0001497-86.2014.5.18.0081	18/06/14	14/10/14	118
RTSum - 0001520-32.2014.5.18.0081	23/06/14	18/08/14	56
RTSum - 0001522-02.2014.5.18.0081	23/06/14	06/11/14	136
RTSum - 0001528-09.2014.5.18.0081	24/06/14	23/09/14	91
RTSum - 0001529-91.2014.5.18.0081	24/06/14	04/11/14	133
RTSum - 0001530-13.2013.5.18.0081	21/05/13	07/04/14	321
RTSum - 0001542-90.2014.5.18.0081	25/06/14	18/08/14	54

**Legenda:**

**Ajuiz.** Data do Ajuizamento;

**Enc. da Instrução:** Data da conclusão para proferir sentença;

**Prazo:** Quantidade de dias decorridos do ajuizamento até o encerramento da instrução.



## PRAZO MÉDIO ENTRE O AJUIZAMENTO E O ENCERRAMENTO DA INSTRUÇÃO - 1ª VARA DO TRABALHO DE APARECIDA DE GOIÂNIA

### 1ª VARA DO TRABALHO DE APARECIDA DE GOIÂNIA

#### SUMARÍSSIMO

Qtd	Prazo Médio
301	119,15

Nr. Processo	Ajuiz.	nc. Instruçã	Prazo
RTSum - 0001560-14.2014.5.18.0081	27/06/14	11/11/14	137
RTSum - 0001568-88.2014.5.18.0081	27/06/14	01/09/14	66
RTSum - 0001587-94.2014.5.18.0081	30/06/14	05/11/14	128
RTSum - 0001599-45.2013.5.18.0081	27/05/13	01/09/14	462
RTSum - 0001603-48.2014.5.18.0081	01/07/14	10/12/14	162
RTSum - 0001608-70.2014.5.18.0081	02/07/14	11/11/14	132
RTSum - 0001627-76.2014.5.18.0081	03/07/14	24/11/14	144
RTSum - 0001630-31.2014.5.18.0081	03/07/14	24/11/14	144
RTSum - 0001631-16.2014.5.18.0081	03/07/14	24/11/14	144
RTSum - 0001657-14.2014.5.18.0081	07/07/14	26/11/14	142
RTSum - 0001671-95.2014.5.18.0081	09/07/14	26/11/14	140
RTSum - 0001672-80.2014.5.18.0081	09/07/14	15/12/14	159
RTSum - 0001680-57.2014.5.18.0081	10/07/14	27/08/14	48
RTSum - 0001692-71.2014.5.18.0081	11/07/14	01/09/14	52
RTSum - 0001708-25.2014.5.18.0081	15/07/14	02/09/14	49
RTSum - 0001713-47.2014.5.18.0081	15/07/14	01/09/14	48
RTSum - 0001715-17.2014.5.18.0081	15/07/14	03/09/14	50
RTSum - 0001723-91.2014.5.18.0081	16/07/14	03/09/14	49
RTSum - 0001726-46.2014.5.18.0081	16/07/14	10/09/14	56
RTSum - 0001734-23.2014.5.18.0081	17/07/14	04/09/14	49
RTSum - 0001738-94.2013.5.18.0081	10/06/13	04/02/14	239
RTSum - 0001756-18.2013.5.18.0081	11/06/13	09/04/14	302
RTSum - 0001763-73.2014.5.18.0081	21/07/14	08/09/14	49
RTSum - 0001768-95.2014.5.18.0081	21/07/14	10/09/14	51

**Legenda:**

**Ajuiz.** Data do Ajuizamento;

**Enc. da Instrução:** Data da conclusão para proferir sentença;

**Prazo:** Quantidade de dias decorridos do ajuizamento até o encerramento da instrução.



## PRAZO MÉDIO ENTRE O AJUIZAMENTO E O ENCERRAMENTO DA INSTRUÇÃO - 1ª VARA DO TRABALHO DE APARECIDA DE GOIÂNIA

### 1ª VARA DO TRABALHO DE APARECIDA DE GOIÂNIA

#### SUMARÍSSIMO

Qtd	Prazo Médio
301	119,15

Nr. Processo	Ajuiz.	nc. Instruçã	Prazo
RTSum - 0001780-12.2014.5.18.0081	22/07/14	10/09/14	50
RTSum - 0001789-71.2014.5.18.0081	23/07/14	07/10/14	76
RTSum - 0001798-33.2014.5.18.0081	23/07/14	07/10/14	76
RTSum - 0001802-70.2014.5.18.0081	24/07/14	17/09/14	55
RTSum - 0001812-51.2013.5.18.0081	17/06/13	24/01/14	221
RTSum - 0001833-27.2013.5.18.0081	19/06/13	24/01/14	219
RTSum - 0001862-43.2014.5.18.0081	30/07/14	30/10/14	92
RTSum - 0001873-72.2014.5.18.0081	31/07/14	07/10/14	68
RTSum - 0001884-04.2014.5.18.0081	01/08/14	29/09/14	59
RTSum - 0001899-70.2014.5.18.0081	05/08/14	17/11/14	104
RTSum - 0001900-55.2014.5.18.0081	05/08/14	14/10/14	70
RTSum - 0001911-21.2013.5.18.0081	25/06/13	28/05/14	337
RTSum - 0001924-83.2014.5.18.0081	07/08/14	21/10/14	75
RTSum - 0001961-13.2014.5.18.0081	13/08/14	17/11/14	96
RTSum - 0001965-50.2014.5.18.0081	13/08/14	15/12/14	124
RTSum - 0001973-27.2014.5.18.0081	13/08/14	07/11/14	86
RTSum - 0001988-93.2014.5.18.0081	15/08/14	15/12/14	122
RTSum - 0002016-95.2013.5.18.0081	05/07/13	05/02/14	215
RTSum - 0002063-35.2014.5.18.0081	25/08/14	03/10/14	39
RTSum - 0002072-31.2013.5.18.0081	11/07/13	19/08/14	404
RTSum - 0002074-64.2014.5.18.0081	26/08/14	03/10/14	38
RTSum - 0002077-53.2013.5.18.0081	12/07/13	22/05/14	314
RTSum - 0002145-03.2013.5.18.0081	19/07/13	10/09/14	418
RTSum - 0002193-25.2014.5.18.0081	08/09/14	07/10/14	29

**Legenda:**

**Ajuiz.** Data do Ajuizamento;

**Enc. da Instrução:** Data da conclusão para proferir sentença;

**Prazo:** Quantidade de dias decorridos do ajuizamento até o encerramento da instrução.



**PRAZO MÉDIO ENTRE O AJUIZAMENTO E O ENCERRAMENTO DA INSTRUÇÃO - 1ª VARA DO TRABALHO DE APARECIDA DE GOIÂNIA**

**1ª VARA DO TRABALHO DE APARECIDA DE GOIÂNIA**

**SUMARÍSSIMO**

Qtd	Prazo Médio
301	119,15

Nr. Processo	Ajuiz.	nc. Instruçã	Prazo
RTSum - 0002215-83.2014.5.18.0081	10/09/14	06/11/14	57
RTSum - 0002218-72.2013.5.18.0081	29/07/13	08/09/14	406
RTSum - 0002220-08.2014.5.18.0081	11/09/14	04/11/14	54
RTSum - 0002222-75.2014.5.18.0081	11/09/14	11/11/14	61
RTSum - 0002247-25.2013.5.18.0081	31/07/13	26/03/14	238
RTSum - 0002279-30.2013.5.18.0081	05/08/13	13/02/14	192
RTSum - 0002284-52.2013.5.18.0081	06/08/13	20/01/14	167
RTSum - 0002287-07.2013.5.18.0081	06/08/13	20/01/14	167
RTSum - 0002309-65.2013.5.18.0081	07/08/13	15/01/14	161
RTSum - 0002324-34.2013.5.18.0081	09/08/13	21/01/14	165
RTSum - 0002325-19.2013.5.18.0081	09/08/13	28/01/14	172
RTSum - 0002326-67.2014.5.18.0081	24/09/14	03/12/14	70
RTSum - 0002372-56.2014.5.18.0081	29/09/14	03/12/14	65
RTSum - 0002385-55.2014.5.18.0081	30/09/14	03/12/14	64
RTSum - 0002390-77.2014.5.18.0081	30/09/14	27/11/14	58
RTSum - 0002395-36.2013.5.18.0081	16/08/13	28/01/14	165
RTSum - 0002397-06.2013.5.18.0081	19/08/13	29/01/14	163
RTSum - 0002423-67.2014.5.18.0081	03/10/14	27/11/14	55
RTSum - 0002434-96.2014.5.18.0081	06/10/14	04/12/14	59
RTSum - 0002438-70.2013.5.18.0081	22/08/13	06/02/14	168
RTSum - 0002445-62.2013.5.18.0081	22/08/13	06/02/14	168
RTSum - 0002460-94.2014.5.18.0081	08/10/14	04/12/14	57
RTSum - 0002466-38.2013.5.18.0081	23/08/13	06/02/14	167
RTSum - 0002472-11.2014.5.18.0081	09/10/14	04/12/14	56

**Legenda:**

**Ajuiz.** Data do Ajuizamento;

**Enc. da Instrução:** Data da conclusão para proferir sentença;

**Prazo:** Quantidade de dias decorridos do ajuizamento até o encerramento da instrução.





## PRAZO MÉDIO ENTRE O AJUIZAMENTO E O ENCERRAMENTO DA INSTRUÇÃO - 1ª VARA DO TRABALHO DE APARECIDA DE GOIÂNIA

### 1ª VARA DO TRABALHO DE APARECIDA DE GOIÂNIA

#### SUMARÍSSIMO

Qtd	Prazo Médio
301	119,15

Nr. Processo	Ajuiz.	nc. Instruçã	Prazo
RTSum - 0002474-78.2014.5.18.0081	09/10/14	04/12/14	56
RTSum - 0002483-40.2014.5.18.0081	11/10/14	15/12/14	65
RTSum - 0002484-25.2014.5.18.0081	11/10/14	15/12/14	65
RTSum - 0002488-62.2014.5.18.0081	13/10/14	15/12/14	63
RTSum - 0002498-09.2014.5.18.0081	14/10/14	04/12/14	51
RTSum - 0002567-75.2013.5.18.0081	02/09/13	24/03/14	203
RTSum - 0002573-48.2014.5.18.0081	21/10/14	10/12/14	50
RTSum - 0002591-06.2013.5.18.0081	04/09/13	16/01/14	134
RTSum - 0002627-48.2013.5.18.0081	06/09/13	17/02/14	164
RTSum - 0002631-85.2013.5.18.0081	09/09/13	27/01/14	140
RTSum - 0002685-51.2013.5.18.0081	16/09/13	30/01/14	136
RTSum - 0002700-20.2013.5.18.0081	18/09/13	25/08/14	341
RTSum - 0002709-79.2013.5.18.0081	18/09/13	12/02/14	147
RTSum - 0002720-11.2013.5.18.0081	19/09/13	04/02/14	138
RTSum - 0002721-93.2013.5.18.0081	19/09/13	26/08/14	341
RTSum - 0002722-78.2013.5.18.0081	19/09/13	04/02/14	138
RTSum - 0002725-33.2013.5.18.0081	20/09/13	04/02/14	137
RTSum - 0002726-18.2013.5.18.0081	20/09/13	04/02/14	137
RTSum - 0002751-31.2013.5.18.0081	25/09/13	11/03/14	167
RTSum - 0002753-98.2013.5.18.0081	25/09/13	12/03/14	168
RTSum - 0002758-23.2013.5.18.0081	25/09/13	12/03/14	168
RTSum - 0002782-51.2013.5.18.0081	27/09/13	10/03/14	164
RTSum - 0002799-87.2013.5.18.0081	30/09/13	11/03/14	162
RTSum - 0002830-10.2013.5.18.0081	02/10/13	10/03/14	159

**Legenda:**

**Ajuiz.** Data do Ajuizamento;

**Enc. da Instrução:** Data da conclusão para proferir sentença;

**Prazo:** Quantidade de dias decorridos do ajuizamento até o encerramento da instrução.



## PRAZO MÉDIO ENTRE O AJUIZAMENTO E O ENCERRAMENTO DA INSTRUÇÃO - 1ª VARA DO TRABALHO DE APARECIDA DE GOIÂNIA

### 1ª VARA DO TRABALHO DE APARECIDA DE GOIÂNIA

#### SUMARÍSSIMO

Qtd	Prazo Médio
301	119,15

Nr. Processo	Ajuiz.	nc. Instruçã	Prazo
RTSum - 0002835-32.2013.5.18.0081	02/10/13	17/09/14	350
RTSum - 0002837-02.2013.5.18.0081	02/10/13	10/03/14	159
RTSum - 0002845-76.2013.5.18.0081	03/10/13	19/03/14	167
RTSum - 0002858-75.2013.5.18.0081	07/10/13	13/03/14	157
RTSum - 0002892-50.2013.5.18.0081	09/10/13	13/02/14	127
RTSum - 0002918-48.2013.5.18.0081	14/10/13	27/03/14	164
RTSum - 0002926-25.2013.5.18.0081	14/10/13	30/01/14	108
RTSum - 0002927-10.2013.5.18.0081	14/10/13	29/09/14	350
RTSum - 0002931-47.2013.5.18.0081	14/10/13	02/06/14	231
RTSum - 0002939-24.2013.5.18.0081	15/10/13	17/03/14	153
RTSum - 0002941-91.2013.5.18.0081	15/10/13	23/04/14	190
RTSum - 0002954-90.2013.5.18.0081	17/10/13	13/03/14	147
RTSum - 0002971-29.2013.5.18.0081	18/10/13	18/03/14	151
RTSum - 0002977-36.2013.5.18.0081	18/10/13	24/03/14	157
RTSum - 0002985-13.2013.5.18.0081	21/10/13	20/03/14	150
RTSum - 0002988-65.2013.5.18.0081	21/10/13	20/03/14	150
RTSum - 0003009-41.2013.5.18.0081	23/10/13	20/03/14	148
RTSum - 0003047-53.2013.5.18.0081	30/10/13	19/02/14	112
RTSum - 0003072-66.2013.5.18.0081	05/11/13	28/04/14	174
RTSum - 0003098-64.2013.5.18.0081	06/11/13	03/02/14	89
RTSum - 0003100-34.2013.5.18.0081	06/11/13	25/06/14	231
RTSum - 0003110-78.2013.5.18.0081	07/11/13	11/04/14	155
RTSum - 0003111-63.2013.5.18.0081	07/11/13	17/03/14	130
RTSum - 0003112-48.2013.5.18.0081	07/11/13	24/04/14	168

**Legenda:**

**Ajuiz.** Data do Ajuizamento;

**Enc. da Instrução:** Data da conclusão para proferir sentença;

**Prazo:** Quantidade de dias decorridos do ajuizamento até o encerramento da instrução.



**PRAZO MÉDIO ENTRE O AJUIZAMENTO E O ENCERRAMENTO DA INSTRUÇÃO - 1ª VARA DO TRABALHO DE APARECIDA DE GOIÂNIA**

**1ª VARA DO TRABALHO DE APARECIDA DE GOIÂNIA**

**SUMARÍSSIMO**

Qtd	Prazo Médio
301	119,15

Nr. Processo	Ajuiz.	nc. Instruçã	Prazo
RTSum - 0003114-18.2013.5.18.0081	07/11/13	20/08/14	286
RTSum - 0003128-02.2013.5.18.0081	08/11/13	19/02/14	103
RTSum - 0003136-76.2013.5.18.0081	11/11/13	24/02/14	105
RTSum - 0003137-61.2013.5.18.0081	11/11/13	13/08/14	275
RTSum - 0003165-29.2013.5.18.0081	13/11/13	11/02/14	90
RTSum - 0003171-36.2013.5.18.0081	14/11/13	25/02/14	103
RTSum - 0003177-43.2013.5.18.0081	14/11/13	06/02/14	84
RTSum - 0003202-56.2013.5.18.0081	18/11/13	14/05/14	177
RTSum - 0003206-93.2013.5.18.0081	19/11/13	10/03/14	111
RTSum - 0003206-93.2013.5.18.0081	19/11/13	30/07/14	253
RTSum - 0003224-17.2013.5.18.0081	20/11/13	03/11/14	348
RTSum - 0003250-15.2013.5.18.0081	22/11/13	21/05/14	180
RTSum - 0003272-73.2013.5.18.0081	26/11/13	01/04/14	126
RTSum - 0003274-43.2013.5.18.0081	26/11/13	01/04/14	126
RTSum - 0003276-13.2013.5.18.0081	26/11/13	10/02/14	76
RTSum - 0003288-27.2013.5.18.0081	28/11/13	01/04/14	124
RTSum - 0003291-79.2013.5.18.0081	28/11/13	11/04/14	134
RTSum - 0003299-56.2013.5.18.0081	29/11/13	03/04/14	125
RTSum - 0003304-78.2013.5.18.0081	29/11/13	24/09/14	299
RTSum - 0003319-47.2013.5.18.0081	03/12/13	27/05/14	175
RTSum - 0003324-69.2013.5.18.0081	03/12/13	03/06/14	182
RTSum - 0003338-53.2013.5.18.0081	04/12/13	08/04/14	125
RTSum - 0003351-52.2013.5.18.0081	06/12/13	09/04/14	124
RTSum - 0003353-22.2013.5.18.0081	06/12/13	09/04/14	124

**Legenda:**

**Ajuiz.** Data do Ajuizamento;

**Enc. da Instrução:** Data da conclusão para proferir sentença;

**Prazo:** Quantidade de dias decorridos do ajuizamento até o encerramento da instrução.



**PRAZO MÉDIO ENTRE O AJUIZAMENTO E O ENCERRAMENTO DA INSTRUÇÃO - 1ª VARA DO TRABALHO DE APARECIDA DE GOIÂNIA**

**1ª VARA DO TRABALHO DE APARECIDA DE GOIÂNIA**

**SUMARÍSSIMO**

Qtd	Prazo Médio
301	119,15

Nr. Processo	Ajuiz.	nc. Instruçã	Prazo
RTSum - 0003357-59.2013.5.18.0081	09/12/13	09/04/14	121
RTSum - 0003372-28.2013.5.18.0081	11/12/13	15/05/14	155
RTSum - 0003375-80.2013.5.18.0081	12/12/13	12/02/14	62
RTSum - 0003383-57.2013.5.18.0081	13/12/13	18/02/14	67
RTSum - 0003388-79.2013.5.18.0081	13/12/13	18/02/14	67
RTSum - 0003393-04.2013.5.18.0081	13/12/13	18/02/14	67
RTSum - 0003401-78.2013.5.18.0081	16/12/13	18/03/14	92
RTSum - 0003425-09.2013.5.18.0081	18/12/13	15/09/14	271
RTSum - 0003429-46.2013.5.18.0081	18/12/13	07/05/14	140
RTSum - 0003435-53.2013.5.18.0081	19/12/13	09/04/14	111
RTSum - 0003444-15.2013.5.18.0081	19/12/13	05/02/14	48
RTSum - 0010020-87.2014.5.18.0081	13/11/14	20/11/14	7
RTSum - 0010031-19.2014.5.18.0081	17/11/14	17/11/14	0
RTSum - 0010052-92.2014.5.18.0081	20/11/14	18/12/14	28
RTSum - 0010062-39.2014.5.18.0081	21/11/14	24/11/14	3
RTSum - 0010064-09.2014.5.18.0081	21/11/14	24/11/14	3
RTSum - 0010118-72.2014.5.18.0081	04/12/14	05/12/14	1
RTSum - 0010124-79.2014.5.18.0081	07/12/14	09/12/14	2
RTSum - 0010140-33.2014.5.18.0081	16/12/14	17/12/14	1
RTSum - 0011784-48.2014.5.18.0004	16/12/14	17/12/14	1

**Legenda:**

**Ajuiz.** Data do Ajuizamento;

**Enc. da Instrução:** Data da conclusão para proferir sentença;

**Prazo:** Quantidade de dias decorridos do ajuizamento até o encerramento da instrução.



## PRAZO MÉDIO ENTRE O AJUIZAMENTO E O ENCERRAMENTO DA INSTRUÇÃO - 1ª VARA DO TRABALHO DE APARECIDA DE GOIÂNIA

Data do encerramento da instrução entre 1/1/2014 e 31/12/2014 23:59:59

### FABÍOLA EVANGELISTA MARTINS

#### SUMARÍSSIMO

Qtd	Prazo Médio
6	5,5

Nr. Processo	Ajuiz.	nc. Instruçã	Prazo
RTSum - 0010031-19.2014.5.18.0081	17/11/14	17/11/14	0
RTSum - 0010052-92.2014.5.18.0081	20/11/14	18/12/14	28
RTSum - 0010118-72.2014.5.18.0081	04/12/14	05/12/14	1
RTSum - 0010124-79.2014.5.18.0081	07/12/14	09/12/14	2
RTSum - 0010140-33.2014.5.18.0081	16/12/14	17/12/14	1
RTSum - 0011784-48.2014.5.18.0004	16/12/14	17/12/14	1

**Legenda:**

**Ajuiz.** Data do Ajuizamento;

**Enc. da Instrução:** Data da conclusão para proferir sentença;

**Prazo:** Quantidade de dias decorridos do ajuizamento até o encerramento da instrução.

### MÂNIA NASCIMENTO BORGES DE PINA

#### SUMARÍSSIMO

Qtd	Prazo Médio
3	4,33

Nr. Processo	Ajuiz.	nc. Instruçã	Prazo
RTSum - 0010020-87.2014.5.18.0081	13/11/14	20/11/14	7
RTSum - 0010062-39.2014.5.18.0081	21/11/14	24/11/14	3
RTSum - 0010064-09.2014.5.18.0081	21/11/14	24/11/14	3

**Legenda:**

**Ajuiz.** Data do Ajuizamento;

**Enc. da Instrução:** Data da conclusão para proferir sentença;

**Prazo:** Quantidade de dias decorridos do ajuizamento até o encerramento da instrução.



## PRAZO MÉDIO ENTRE O AJUIZAMENTO E O ENCERRAMENTO DA INSTRUÇÃO - 1ª VARA DO TRABALHO DE APARECIDA DE GOIÂNIA

### Sem magistrado

#### SUMARÍSSIMO

Qtd	Prazo Médio
292	122,62

Nr. Processo	Ajuiz.	nc. Instruçã	Prazo
RTSum - 0000003-89.2014.5.18.0081	07/01/14	07/05/14	120
RTSum - 0000014-21.2014.5.18.0081	07/01/14	28/08/14	233
RTSum - 0000031-57.2014.5.18.0081	09/01/14	18/02/14	40
RTSum - 0000042-86.2014.5.18.0081	10/01/14	26/02/14	47
RTSum - 0000053-18.2014.5.18.0081	13/01/14	25/02/14	43
RTSum - 0000067-02.2014.5.18.0081	14/01/14	30/04/14	106
RTSum - 0000074-91.2014.5.18.0081	15/01/14	13/03/14	57
RTSum - 0000076-61.2014.5.18.0081	15/01/14	02/04/14	77
RTSum - 0000092-15.2014.5.18.0081	16/01/14	10/04/14	84
RTSum - 0000101-74.2014.5.18.0081	17/01/14	14/04/14	87
RTSum - 0000121-65.2014.5.18.0081	20/01/14	04/06/14	135
RTSum - 0000123-35.2014.5.18.0081	20/01/14	25/02/14	36
RTSum - 0000124-20.2014.5.18.0081	21/01/14	14/04/14	83
RTSum - 0000129-42.2014.5.18.0081	21/01/14	15/04/14	84
RTSum - 0000131-12.2014.5.18.0081	21/01/14	15/04/14	84
RTSum - 0000133-79.2014.5.18.0081	21/01/14	17/11/14	300
RTSum - 0000139-86.2014.5.18.0081	21/01/14	15/04/14	84
RTSum - 0000146-78.2014.5.18.0081	22/01/14	03/04/14	71
RTSum - 0000161-47.2014.5.18.0081	24/01/14	23/04/14	89
RTSum - 0000166-69.2014.5.18.0081	24/01/14	28/04/14	94
RTSum - 0000194-37.2014.5.18.0081	28/01/14	28/04/14	90
RTSum - 0000196-07.2014.5.18.0081	28/01/14	28/04/14	90

**Legenda:**

Ajuiz. Data do Ajuizamento;

Enc. da Instrução: Data da conclusão para proferir sentença;

Prazo: Quantidade de dias decorridos do ajuizamento até o encerramento da instrução.



## PRAZO MÉDIO ENTRE O AJUIZAMENTO E O ENCERRAMENTO DA INSTRUÇÃO - 1ª VARA DO TRABALHO DE APARECIDA DE GOIÂNIA

Sem magistrado

SUMARÍSSIMO

Qtd	Prazo Médio
292	122,62

Nr. Processo	Ajuiz.	nc. Instruçã	Prazo
RTSum - 0000207-36.2014.5.18.0081	29/01/14	30/07/14	182
RTSum - 0000213-43.2014.5.18.0081	30/01/14	05/05/14	95
RTSum - 0000222-05.2014.5.18.0081	30/01/14	05/05/14	95
RTSum - 0000239-41.2014.5.18.0081	31/01/14	13/03/14	41
RTSum - 0000239-41.2014.5.18.0081	31/01/14	18/08/14	199
RTSum - 0000259-32.2014.5.18.0081	03/02/14	30/04/14	86
RTSum - 0000261-02.2014.5.18.0081	03/02/14	31/03/14	56
RTSum - 0000286-15.2014.5.18.0081	05/02/14	16/06/14	131
RTSum - 0000297-44.2014.5.18.0081	06/02/14	12/05/14	95
RTSum - 0000313-95.2014.5.18.0081	07/02/14	21/07/14	164
RTSum - 0000354-62.2014.5.18.0081	11/02/14	27/05/14	105
RTSum - 0000363-24.2014.5.18.0081	12/02/14	24/11/14	285
RTSum - 0000378-90.2014.5.18.0081	13/02/14	08/04/14	54
RTSum - 0000382-30.2014.5.18.0081	13/02/14	01/07/14	138
RTSum - 0000393-59.2014.5.18.0081	14/02/14	13/05/14	88
RTSum - 0000410-95.2014.5.18.0081	17/02/14	13/05/14	85
RTSum - 0000417-87.2014.5.18.0081	17/02/14	13/05/14	85
RTSum - 0000449-92.2014.5.18.0081	20/02/14	15/05/14	84
RTSum - 0000469-83.2014.5.18.0081	21/02/14	12/05/14	80
RTSum - 0000471-53.2014.5.18.0081	21/02/14	20/05/14	88
RTSum - 0000472-38.2014.5.18.0081	21/02/14	20/05/14	88
RTSum - 0000479-30.2014.5.18.0081	24/02/14	21/05/14	86
RTSum - 0000482-82.2014.5.18.0081	24/02/14	21/05/14	86
RTSum - 0000485-37.2014.5.18.0081	24/02/14	23/04/14	58
RTSum - 0000489-74.2014.5.18.0081	25/02/14	21/05/14	85

**Legenda:**  
Ajuiz. Data do Ajuizamento;  
Enc. da Instrução: Data da conclusão para proferir sentença;  
Prazo: Quantidade de dias decorridos do ajuizamento até o encerramento da instrução.



## PRAZO MÉDIO ENTRE O AJUIZAMENTO E O ENCERRAMENTO DA INSTRUÇÃO - 1ª VARA DO TRABALHO DE APARECIDA DE GOIÂNIA

### Sem magistrado

#### SUMARÍSSIMO

Qtd	Prazo Médio
292	122,62

Nr. Processo	Ajuiz.	nc. Instruçã	Prazo
RTSum - 0000494-96.2014.5.18.0081	25/02/14	21/05/14	85
RTSum - 0000496-66.2014.5.18.0081	25/02/14	21/05/14	85
RTSum - 0000497-51.2014.5.18.0081	25/02/14	22/05/14	86
RTSum - 0000518-27.2014.5.18.0081	27/02/14	27/05/14	89
RTSum - 0000519-12.2014.5.18.0081	27/02/14	23/04/14	55
RTSum - 0000526-04.2014.5.18.0081	28/02/14	27/05/14	88
RTSum - 0000541-70.2014.5.18.0081	28/02/14	23/05/14	84
RTSum - 0000562-46.2014.5.18.0081	06/03/14	04/06/14	90
RTSum - 0000591-96.2014.5.18.0081	11/03/14	30/04/14	50
RTSum - 0000594-51.2014.5.18.0081	11/03/14	16/06/14	97
RTSum - 0000606-65.2014.5.18.0081	12/03/14	23/06/14	103
RTSum - 0000633-48.2014.5.18.0081	14/03/14	15/05/14	62
RTSum - 0000679-37.2014.5.18.0081	19/03/14	15/07/14	118
RTSum - 0000697-58.2014.5.18.0081	20/03/14	28/08/14	161
RTSum - 0000701-95.2014.5.18.0081	21/03/14	16/06/14	87
RTSum - 0000707-05.2014.5.18.0081	21/03/14	27/08/14	159
RTSum - 0000722-71.2014.5.18.0081	24/03/14	13/05/14	50
RTSum - 0000724-41.2014.5.18.0081	24/03/14	11/07/14	109
RTSum - 0000731-33.2014.5.18.0081	24/03/14	16/06/14	84
RTSum - 0000738-25.2014.5.18.0081	25/03/14	14/05/14	50
RTSum - 0000749-54.2014.5.18.0081	26/03/14	28/05/14	63
RTSum - 0000755-61.2014.5.18.0081	26/03/14	22/07/14	118
RTSum - 0000771-15.2014.5.18.0081	27/03/14	02/06/14	67
RTSum - 0000776-37.2014.5.18.0081	28/03/14	22/05/14	55
RTSum - 0000779-89.2014.5.18.0081	28/03/14	23/07/14	117

**Legenda:**

**Ajuiz.** Data do Ajuizamento;

**Enc. da Instrução:** Data da conclusão para proferir sentença;

**Prazo:** Quantidade de dias decorridos do ajuizamento até o encerramento da instrução.





## PRAZO MÉDIO ENTRE O AJUIZAMENTO E O ENCERRAMENTO DA INSTRUÇÃO - 1ª VARA DO TRABALHO DE APARECIDA DE GOIÂNIA

### Sem magistrado

#### SUMARÍSSIMO

Qtd	Prazo Médio
292	122,62

Nr. Processo	Ajuiz.	nc. Instruçã	Prazo
RTSum - 0000780-74.2014.5.18.0081	28/03/14	23/07/14	117
RTSum - 0000783-29.2014.5.18.0081	28/03/14	30/07/14	124
RTSum - 0000811-94.2014.5.18.0081	01/04/14	16/06/14	76
RTSum - 0000838-77.2014.5.18.0081	02/04/14	28/07/14	117
RTSum - 0000840-47.2014.5.18.0081	03/04/14	28/05/14	55
RTSum - 0000844-84.2014.5.18.0081	03/04/14	30/07/14	118
RTSum - 0000847-39.2014.5.18.0081	04/04/14	22/09/14	171
RTSum - 0000855-16.2014.5.18.0081	04/04/14	30/07/14	117
RTSum - 0000868-15.2014.5.18.0081	07/04/14	04/08/14	119
RTSum - 0000885-51.2014.5.18.0081	08/04/14	25/06/14	78
RTSum - 0000893-28.2014.5.18.0081	09/04/14	02/06/14	54
RTSum - 0000894-13.2014.5.18.0081	09/04/14	27/05/14	48
RTSum - 0000908-94.2014.5.18.0081	10/04/14	28/05/14	48
RTSum - 0000923-63.2014.5.18.0081	11/04/14	04/06/14	54
RTSum - 0000938-32.2014.5.18.0081	11/04/14	10/06/14	60
RTSum - 0000949-61.2014.5.18.0081	14/04/14	23/06/14	70
RTSum - 0000950-46.2014.5.18.0081	14/04/14	19/08/14	127
RTSum - 0000953-98.2014.5.18.0081	14/04/14	14/08/14	122
RTSum - 0000972-07.2014.5.18.0081	16/04/14	24/07/14	99
RTSum - 0000987-73.2014.5.18.0081	22/04/14	04/06/14	43
RTSum - 0000990-28.2014.5.18.0081	22/04/14	15/07/14	84
RTSum - 0001015-41.2014.5.18.0081	23/04/14	08/07/14	76
RTSum - 0001023-18.2014.5.18.0081	24/04/14	08/07/14	75
RTSum - 0001050-98.2014.5.18.0081	28/04/14	20/08/14	114
RTSum - 0001068-22.2014.5.18.0081	30/04/14	12/08/14	104

**Legenda:**

**Ajuiz.** Data do Ajuizamento;

**Enc. da Instrução:** Data da conclusão para proferir sentença;

**Prazo:** Quantidade de dias decorridos do ajuizamento até o encerramento da instrução.



## PRAZO MÉDIO ENTRE O AJUIZAMENTO E O ENCERRAMENTO DA INSTRUÇÃO - 1ª VARA DO TRABALHO DE APARECIDA DE GOIÂNIA

### Sem magistrado

#### SUMARÍSSIMO

Qtd	Prazo Médio
292	122,62

Nr. Processo	Ajuiz.	nc. Instruçã	Prazo
RTSum - 0001076-96.2014.5.18.0081	01/05/14	02/07/14	62
RTSum - 0001079-51.2014.5.18.0081	02/05/14	20/08/14	110
RTSum - 0001088-13.2014.5.18.0081	05/05/14	14/08/14	101
RTSum - 0001125-40.2014.5.18.0081	08/05/14	18/07/14	71
RTSum - 0001130-62.2014.5.18.0081	08/05/14	18/07/14	71
RTSum - 0001141-91.2014.5.18.0081	09/05/14	20/08/14	103
RTSum - 0001153-08.2014.5.18.0081	09/05/14	20/08/14	103
RTSum - 0001169-59.2014.5.18.0081	12/05/14	22/07/14	71
RTSum - 0001205-04.2014.5.18.0081	15/05/14	30/07/14	76
RTSum - 0001241-46.2014.5.18.0081	20/05/14	27/08/14	99
RTSum - 0001242-31.2014.5.18.0081	20/05/14	22/07/14	63
RTSum - 0001252-75.2014.5.18.0081	21/05/14	03/09/14	105
RTSum - 0001259-67.2014.5.18.0081	21/05/14	01/09/14	103
RTSum - 0001305-56.2014.5.18.0081	27/05/14	03/11/14	160
RTSum - 0001309-93.2014.5.18.0081	27/05/14	05/08/14	70
RTSum - 0001326-32.2014.5.18.0081	28/05/14	06/08/14	70
RTSum - 0001334-09.2014.5.18.0081	29/05/14	06/08/14	69
RTSum - 0001347-08.2014.5.18.0081	29/05/14	16/10/14	140
RTSum - 0001379-13.2014.5.18.0081	03/06/14	25/08/14	83
RTSum - 0001383-50.2014.5.18.0081	03/06/14	17/11/14	167
RTSum - 0001387-87.2014.5.18.0081	03/06/14	02/10/14	121
RTSum - 0001388-72.2014.5.18.0081	03/06/14	02/10/14	121
RTSum - 0001396-49.2014.5.18.0081	04/06/14	03/07/14	29
RTSum - 0001396-49.2014.5.18.0081	04/06/14	30/10/14	148
RTSum - 0001408-63.2014.5.18.0081	05/06/14	27/08/14	83

**Legenda:**

**Ajuiz.** Data do Ajuizamento;

**Enc. da Instrução:** Data da conclusão para proferir sentença;

**Prazo:** Quantidade de dias decorridos do ajuizamento até o encerramento da instrução.



**PRAZO MÉDIO ENTRE O AJUIZAMENTO E O ENCERRAMENTO DA INSTRUÇÃO - 1ª VARA DO TRABALHO DE APARECIDA DE GOIÂNIA**

**Sem magistrado**

**SUMARÍSSIMO**

Qtd	Prazo Médio
292	122,62

Nr. Processo	Ajuiz.	nc. Instruçã	Prazo
RTSum - 0001425-02.2014.5.18.0081	09/06/14	09/10/14	122
RTSum - 0001447-94.2013.5.18.0081	13/05/13	09/07/14	422
RTSum - 0001449-30.2014.5.18.0081	11/06/14	20/08/14	70
RTSum - 0001457-07.2014.5.18.0081	13/06/14	13/08/14	61
RTSum - 0001459-74.2014.5.18.0081	13/06/14	18/08/14	66
RTSum - 0001465-81.2014.5.18.0081	13/06/14	26/11/14	166
RTSum - 0001467-51.2014.5.18.0081	13/06/14	25/08/14	73
RTSum - 0001467-51.2014.5.18.0081	13/06/14	11/09/14	90
RTSum - 0001473-58.2014.5.18.0081	16/06/14	05/11/14	142
RTSum - 0001483-05.2014.5.18.0081	16/06/14	04/11/14	141
RTSum - 0001490-94.2014.5.18.0081	17/06/14	22/09/14	97
RTSum - 0001491-79.2014.5.18.0081	17/06/14	27/08/14	71
RTSum - 0001497-86.2014.5.18.0081	18/06/14	14/10/14	118
RTSum - 0001520-32.2014.5.18.0081	23/06/14	18/08/14	56
RTSum - 0001522-02.2014.5.18.0081	23/06/14	06/11/14	136
RTSum - 0001528-09.2014.5.18.0081	24/06/14	23/09/14	91
RTSum - 0001529-91.2014.5.18.0081	24/06/14	04/11/14	133
RTSum - 0001530-13.2013.5.18.0081	21/05/13	07/04/14	321
RTSum - 0001542-90.2014.5.18.0081	25/06/14	18/08/14	54
RTSum - 0001560-14.2014.5.18.0081	27/06/14	11/11/14	137
RTSum - 0001568-88.2014.5.18.0081	27/06/14	01/09/14	66
RTSum - 0001587-94.2014.5.18.0081	30/06/14	05/11/14	128
RTSum - 0001599-45.2013.5.18.0081	27/05/13	01/09/14	462
RTSum - 0001603-48.2014.5.18.0081	01/07/14	10/12/14	162
RTSum - 0001608-70.2014.5.18.0081	02/07/14	11/11/14	132

**Legenda:**

**Ajuiz.** Data do Ajuizamento;

**Enc. da Instrução:** Data da conclusão para proferir sentença;

**Prazo:** Quantidade de dias decorridos do ajuizamento até o encerramento da instrução.



## PRAZO MÉDIO ENTRE O AJUIZAMENTO E O ENCERRAMENTO DA INSTRUÇÃO - 1ª VARA DO TRABALHO DE APARECIDA DE GOIÂNIA

### Sem magistrado

#### SUMARÍSSIMO

Qtd	Prazo Médio
292	122,62

Nr. Processo	Ajuiz.	nc. Instruçã	Prazo
RTSum - 0001627-76.2014.5.18.0081	03/07/14	24/11/14	144
RTSum - 0001630-31.2014.5.18.0081	03/07/14	24/11/14	144
RTSum - 0001631-16.2014.5.18.0081	03/07/14	24/11/14	144
RTSum - 0001657-14.2014.5.18.0081	07/07/14	26/11/14	142
RTSum - 0001671-95.2014.5.18.0081	09/07/14	26/11/14	140
RTSum - 0001672-80.2014.5.18.0081	09/07/14	15/12/14	159
RTSum - 0001680-57.2014.5.18.0081	10/07/14	27/08/14	48
RTSum - 0001692-71.2014.5.18.0081	11/07/14	01/09/14	52
RTSum - 0001708-25.2014.5.18.0081	15/07/14	02/09/14	49
RTSum - 0001713-47.2014.5.18.0081	15/07/14	01/09/14	48
RTSum - 0001715-17.2014.5.18.0081	15/07/14	03/09/14	50
RTSum - 0001723-91.2014.5.18.0081	16/07/14	03/09/14	49
RTSum - 0001726-46.2014.5.18.0081	16/07/14	10/09/14	56
RTSum - 0001734-23.2014.5.18.0081	17/07/14	04/09/14	49
RTSum - 0001738-94.2013.5.18.0081	10/06/13	04/02/14	239
RTSum - 0001756-18.2013.5.18.0081	11/06/13	09/04/14	302
RTSum - 0001763-73.2014.5.18.0081	21/07/14	08/09/14	49
RTSum - 0001768-95.2014.5.18.0081	21/07/14	10/09/14	51
RTSum - 0001780-12.2014.5.18.0081	22/07/14	10/09/14	50
RTSum - 0001789-71.2014.5.18.0081	23/07/14	07/10/14	76
RTSum - 0001798-33.2014.5.18.0081	23/07/14	07/10/14	76
RTSum - 0001802-70.2014.5.18.0081	24/07/14	17/09/14	55
RTSum - 0001812-51.2013.5.18.0081	17/06/13	24/01/14	221
RTSum - 0001833-27.2013.5.18.0081	19/06/13	24/01/14	219
RTSum - 0001862-43.2014.5.18.0081	30/07/14	30/10/14	92

**Legenda:**

**Ajuiz.** Data do Ajuizamento;

**Enc. da Instrução:** Data da conclusão para proferir sentença;

**Prazo:** Quantidade de dias decorridos do ajuizamento até o encerramento da instrução.



## PRAZO MÉDIO ENTRE O AJUIZAMENTO E O ENCERRAMENTO DA INSTRUÇÃO - 1ª VARA DO TRABALHO DE APARECIDA DE GOIÂNIA

### Sem magistrado

#### SUMARÍSSIMO

Qtd	Prazo Médio
292	122,62

Nr. Processo	Ajuiz.	nc. Instruçã	Prazo
RTSum - 0001873-72.2014.5.18.0081	31/07/14	07/10/14	68
RTSum - 0001884-04.2014.5.18.0081	01/08/14	29/09/14	59
RTSum - 0001899-70.2014.5.18.0081	05/08/14	17/11/14	104
RTSum - 0001900-55.2014.5.18.0081	05/08/14	14/10/14	70
RTSum - 0001911-21.2013.5.18.0081	25/06/13	28/05/14	337
RTSum - 0001924-83.2014.5.18.0081	07/08/14	21/10/14	75
RTSum - 0001961-13.2014.5.18.0081	13/08/14	17/11/14	96
RTSum - 0001965-50.2014.5.18.0081	13/08/14	15/12/14	124
RTSum - 0001973-27.2014.5.18.0081	13/08/14	07/11/14	86
RTSum - 0001988-93.2014.5.18.0081	15/08/14	15/12/14	122
RTSum - 0002016-95.2013.5.18.0081	05/07/13	05/02/14	215
RTSum - 0002063-35.2014.5.18.0081	25/08/14	03/10/14	39
RTSum - 0002072-31.2013.5.18.0081	11/07/13	19/08/14	404
RTSum - 0002074-64.2014.5.18.0081	26/08/14	03/10/14	38
RTSum - 0002077-53.2013.5.18.0081	12/07/13	22/05/14	314
RTSum - 0002145-03.2013.5.18.0081	19/07/13	10/09/14	418
RTSum - 0002193-25.2014.5.18.0081	08/09/14	07/10/14	29
RTSum - 0002215-83.2014.5.18.0081	10/09/14	06/11/14	57
RTSum - 0002218-72.2013.5.18.0081	29/07/13	08/09/14	406
RTSum - 0002220-08.2014.5.18.0081	11/09/14	04/11/14	54
RTSum - 0002222-75.2014.5.18.0081	11/09/14	11/11/14	61
RTSum - 0002247-25.2013.5.18.0081	31/07/13	26/03/14	238
RTSum - 0002279-30.2013.5.18.0081	05/08/13	13/02/14	192
RTSum - 0002284-52.2013.5.18.0081	06/08/13	20/01/14	167
RTSum - 0002287-07.2013.5.18.0081	06/08/13	20/01/14	167

**Legenda:**

**Ajuiz.** Data do Ajuizamento;

**Enc. da Instrução:** Data da conclusão para proferir sentença;

**Prazo:** Quantidade de dias decorridos do ajuizamento até o encerramento da instrução.



## PRAZO MÉDIO ENTRE O AJUIZAMENTO E O ENCERRAMENTO DA INSTRUÇÃO - 1ª VARA DO TRABALHO DE APARECIDA DE GOIÂNIA

### Sem magistrado

#### SUMARÍSSIMO

Qtd	Prazo Médio
292	122,62

Nr. Processo	Ajuiz.	nc. Instruçã	Prazo
RTSum - 0002309-65.2013.5.18.0081	07/08/13	15/01/14	161
RTSum - 0002324-34.2013.5.18.0081	09/08/13	21/01/14	165
RTSum - 0002325-19.2013.5.18.0081	09/08/13	28/01/14	172
RTSum - 0002326-67.2014.5.18.0081	24/09/14	03/12/14	70
RTSum - 0002372-56.2014.5.18.0081	29/09/14	03/12/14	65
RTSum - 0002385-55.2014.5.18.0081	30/09/14	03/12/14	64
RTSum - 0002390-77.2014.5.18.0081	30/09/14	27/11/14	58
RTSum - 0002395-36.2013.5.18.0081	16/08/13	28/01/14	165
RTSum - 0002397-06.2013.5.18.0081	19/08/13	29/01/14	163
RTSum - 0002423-67.2014.5.18.0081	03/10/14	27/11/14	55
RTSum - 0002434-96.2014.5.18.0081	06/10/14	04/12/14	59
RTSum - 0002438-70.2013.5.18.0081	22/08/13	06/02/14	168
RTSum - 0002445-62.2013.5.18.0081	22/08/13	06/02/14	168
RTSum - 0002460-94.2014.5.18.0081	08/10/14	04/12/14	57
RTSum - 0002466-38.2013.5.18.0081	23/08/13	06/02/14	167
RTSum - 0002472-11.2014.5.18.0081	09/10/14	04/12/14	56
RTSum - 0002474-78.2014.5.18.0081	09/10/14	04/12/14	56
RTSum - 0002483-40.2014.5.18.0081	11/10/14	15/12/14	65
RTSum - 0002484-25.2014.5.18.0081	11/10/14	15/12/14	65
RTSum - 0002488-62.2014.5.18.0081	13/10/14	15/12/14	63
RTSum - 0002498-09.2014.5.18.0081	14/10/14	04/12/14	51
RTSum - 0002567-75.2013.5.18.0081	02/09/13	24/03/14	203
RTSum - 0002573-48.2014.5.18.0081	21/10/14	10/12/14	50
RTSum - 0002591-06.2013.5.18.0081	04/09/13	16/01/14	134
RTSum - 0002627-48.2013.5.18.0081	06/09/13	17/02/14	164

**Legenda:**

**Ajuiz.** Data do Ajuizamento;

**Enc. da Instrução:** Data da conclusão para proferir sentença;

**Prazo:** Quantidade de dias decorridos do ajuizamento até o encerramento da instrução.



## PRAZO MÉDIO ENTRE O AJUIZAMENTO E O ENCERRAMENTO DA INSTRUÇÃO - 1ª VARA DO TRABALHO DE APARECIDA DE GOIÂNIA

### Sem magistrado

#### SUMARÍSSIMO

Qtd	Prazo Médio
292	122,62

Nr. Processo	Ajuiz.	nc. Instruçã	Prazo
RTSum - 0002631-85.2013.5.18.0081	09/09/13	27/01/14	140
RTSum - 0002685-51.2013.5.18.0081	16/09/13	30/01/14	136
RTSum - 0002700-20.2013.5.18.0081	18/09/13	25/08/14	341
RTSum - 0002709-79.2013.5.18.0081	18/09/13	12/02/14	147
RTSum - 0002720-11.2013.5.18.0081	19/09/13	04/02/14	138
RTSum - 0002721-93.2013.5.18.0081	19/09/13	26/08/14	341
RTSum - 0002722-78.2013.5.18.0081	19/09/13	04/02/14	138
RTSum - 0002725-33.2013.5.18.0081	20/09/13	04/02/14	137
RTSum - 0002726-18.2013.5.18.0081	20/09/13	04/02/14	137
RTSum - 0002751-31.2013.5.18.0081	25/09/13	11/03/14	167
RTSum - 0002753-98.2013.5.18.0081	25/09/13	12/03/14	168
RTSum - 0002758-23.2013.5.18.0081	25/09/13	12/03/14	168
RTSum - 0002782-51.2013.5.18.0081	27/09/13	10/03/14	164
RTSum - 0002799-87.2013.5.18.0081	30/09/13	11/03/14	162
RTSum - 0002830-10.2013.5.18.0081	02/10/13	10/03/14	159
RTSum - 0002835-32.2013.5.18.0081	02/10/13	17/09/14	350
RTSum - 0002837-02.2013.5.18.0081	02/10/13	10/03/14	159
RTSum - 0002845-76.2013.5.18.0081	03/10/13	19/03/14	167
RTSum - 0002858-75.2013.5.18.0081	07/10/13	13/03/14	157
RTSum - 0002892-50.2013.5.18.0081	09/10/13	13/02/14	127
RTSum - 0002918-48.2013.5.18.0081	14/10/13	27/03/14	164
RTSum - 0002926-25.2013.5.18.0081	14/10/13	30/01/14	108
RTSum - 0002927-10.2013.5.18.0081	14/10/13	29/09/14	350
RTSum - 0002931-47.2013.5.18.0081	14/10/13	02/06/14	231
RTSum - 0002939-24.2013.5.18.0081	15/10/13	17/03/14	153

**Legenda:**

**Ajuiz.** Data do Ajuizamento;

**Enc. da Instrução:** Data da conclusão para proferir sentença;

**Prazo:** Quantidade de dias decorridos do ajuizamento até o encerramento da instrução.



## PRAZO MÉDIO ENTRE O AJUIZAMENTO E O ENCERRAMENTO DA INSTRUÇÃO - 1ª VARA DO TRABALHO DE APARECIDA DE GOIÂNIA

### Sem magistrado

#### SUMARÍSSIMO

Qtd	Prazo Médio
292	122,62

Nr. Processo	Ajuiz.	nc. Instruçã	Prazo
RTSum - 0002941-91.2013.5.18.0081	15/10/13	23/04/14	190
RTSum - 0002954-90.2013.5.18.0081	17/10/13	13/03/14	147
RTSum - 0002971-29.2013.5.18.0081	18/10/13	18/03/14	151
RTSum - 0002977-36.2013.5.18.0081	18/10/13	24/03/14	157
RTSum - 0002985-13.2013.5.18.0081	21/10/13	20/03/14	150
RTSum - 0002988-65.2013.5.18.0081	21/10/13	20/03/14	150
RTSum - 0003009-41.2013.5.18.0081	23/10/13	20/03/14	148
RTSum - 0003047-53.2013.5.18.0081	30/10/13	19/02/14	112
RTSum - 0003072-66.2013.5.18.0081	05/11/13	28/04/14	174
RTSum - 0003098-64.2013.5.18.0081	06/11/13	03/02/14	89
RTSum - 0003100-34.2013.5.18.0081	06/11/13	25/06/14	231
RTSum - 0003110-78.2013.5.18.0081	07/11/13	11/04/14	155
RTSum - 0003111-63.2013.5.18.0081	07/11/13	17/03/14	130
RTSum - 0003112-48.2013.5.18.0081	07/11/13	24/04/14	168
RTSum - 0003114-18.2013.5.18.0081	07/11/13	20/08/14	286
RTSum - 0003128-02.2013.5.18.0081	08/11/13	19/02/14	103
RTSum - 0003136-76.2013.5.18.0081	11/11/13	24/02/14	105
RTSum - 0003137-61.2013.5.18.0081	11/11/13	13/08/14	275
RTSum - 0003165-29.2013.5.18.0081	13/11/13	11/02/14	90
RTSum - 0003171-36.2013.5.18.0081	14/11/13	25/02/14	103
RTSum - 0003177-43.2013.5.18.0081	14/11/13	06/02/14	84
RTSum - 0003202-56.2013.5.18.0081	18/11/13	14/05/14	177
RTSum - 0003206-93.2013.5.18.0081	19/11/13	10/03/14	111
RTSum - 0003206-93.2013.5.18.0081	19/11/13	30/07/14	253
RTSum - 0003224-17.2013.5.18.0081	20/11/13	03/11/14	348

**Legenda:**

**Ajuiz.** Data do Ajuizamento;

**Enc. da Instrução:** Data da conclusão para proferir sentença;

**Prazo:** Quantidade de dias decorridos do ajuizamento até o encerramento da instrução.





## PRAZO MÉDIO ENTRE O AJUIZAMENTO E O ENCERRAMENTO DA INSTRUÇÃO - 1ª VARA DO TRABALHO DE APARECIDA DE GOIÂNIA

### Sem magistrado

#### SUMARÍSSIMO

Qtd	Prazo Médio
292	122,62

Nr. Processo	Ajuiz.	nc. Instruçã	Prazo
RTSum - 0003250-15.2013.5.18.0081	22/11/13	21/05/14	180
RTSum - 0003272-73.2013.5.18.0081	26/11/13	01/04/14	126
RTSum - 0003274-43.2013.5.18.0081	26/11/13	01/04/14	126
RTSum - 0003276-13.2013.5.18.0081	26/11/13	10/02/14	76
RTSum - 0003288-27.2013.5.18.0081	28/11/13	01/04/14	124
RTSum - 0003291-79.2013.5.18.0081	28/11/13	11/04/14	134
RTSum - 0003299-56.2013.5.18.0081	29/11/13	03/04/14	125
RTSum - 0003304-78.2013.5.18.0081	29/11/13	24/09/14	299
RTSum - 0003319-47.2013.5.18.0081	03/12/13	27/05/14	175
RTSum - 0003324-69.2013.5.18.0081	03/12/13	03/06/14	182
RTSum - 0003338-53.2013.5.18.0081	04/12/13	08/04/14	125
RTSum - 0003351-52.2013.5.18.0081	06/12/13	09/04/14	124
RTSum - 0003353-22.2013.5.18.0081	06/12/13	09/04/14	124
RTSum - 0003357-59.2013.5.18.0081	09/12/13	09/04/14	121
RTSum - 0003372-28.2013.5.18.0081	11/12/13	15/05/14	155
RTSum - 0003375-80.2013.5.18.0081	12/12/13	12/02/14	62
RTSum - 0003383-57.2013.5.18.0081	13/12/13	18/02/14	67
RTSum - 0003388-79.2013.5.18.0081	13/12/13	18/02/14	67
RTSum - 0003393-04.2013.5.18.0081	13/12/13	18/02/14	67
RTSum - 0003401-78.2013.5.18.0081	16/12/13	18/03/14	92
RTSum - 0003425-09.2013.5.18.0081	18/12/13	15/09/14	271
RTSum - 0003429-46.2013.5.18.0081	18/12/13	07/05/14	140
RTSum - 0003435-53.2013.5.18.0081	19/12/13	09/04/14	111
RTSum - 0003444-15.2013.5.18.0081	19/12/13	05/02/14	48

**Legenda:**

**Ajuiz.** Data do Ajuizamento;

**Enc. da Instrução:** Data da conclusão para proferir sentença;

**Prazo:** Quantidade de dias decorridos do ajuizamento até o encerramento da instrução.



**PRAZO MÉDIO ENTRE O AJUIZAMENTO E O  
ENCERRAMENTO DA INSTRUÇÃO - 1ª VARA DO  
TRABALHO DE APARECIDA DE GOIÂNIA**

**Sem magistrado**