

Conceituação

Tema	Prazos Processuais
Relatórios	Evolução Histórica Comparativo por VT Comparativo por Grupo Por Grupo Por VT Por Processo Por Magistrado
Resumo	Apresenta o prazo médio desde o ajuizamento da ação até o encerramento da instrução.
Descrição	O prazo médio é obtido calculando-se a quantidade de dias decorridos desde o ajuizamento até o encerramento da instrução. Os dados são extraídos baseando-se nos itens do e-Gestão: 267 e 90267 - Do ajuizamento da ação até o encerramento da instrução na fase de conhecimento – rito sumaríssimo; 268 e 90268 – Do ajuizamento da ação até o encerramento da instrução na fase de conhecimento – exceto rito sumaríssimo (ordinário)
Origem da informação	e-Gestão
Critérios e transformações	Coletado do e-Gestão, consolidado, otimizado e classificado para análise.
Análises possíveis	Prazo médio entre o ajuizamento da ação e o encerramento da instrução, detalhado de forma Geral, Por grupo, por VT, Por Processo e Por Magistrado.



EVOLUÇÃO HISTÓRICA DOS PRAZOS PROCESSUAIS ENTRE O AJUIZAMENTO E O ENCERRAMENTO DA INSTRUÇÃO - VARA DO TRABALHO DE PIRES DO RIO

Data do encerramento da instrução entre 1/1/2014 e 31/12/2014 23:59:59

Rito	Qtd	Prazo Médio
ORDINÁRIO	862	84,01
SUMARÍSSIMO	491	48,33
Total/Média	1.353	71,07

Percentual de Processos por Rito

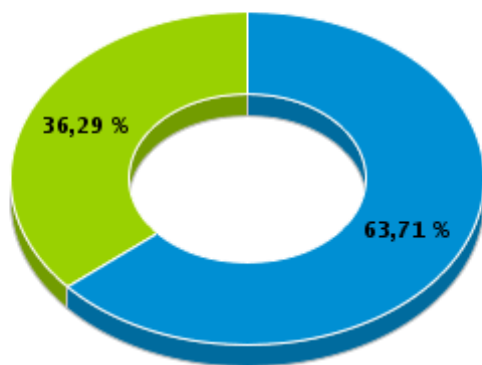

Rito

■ ORDINÁRIO ■ SUMARÍSSIMO

Prazo Médio por Rito

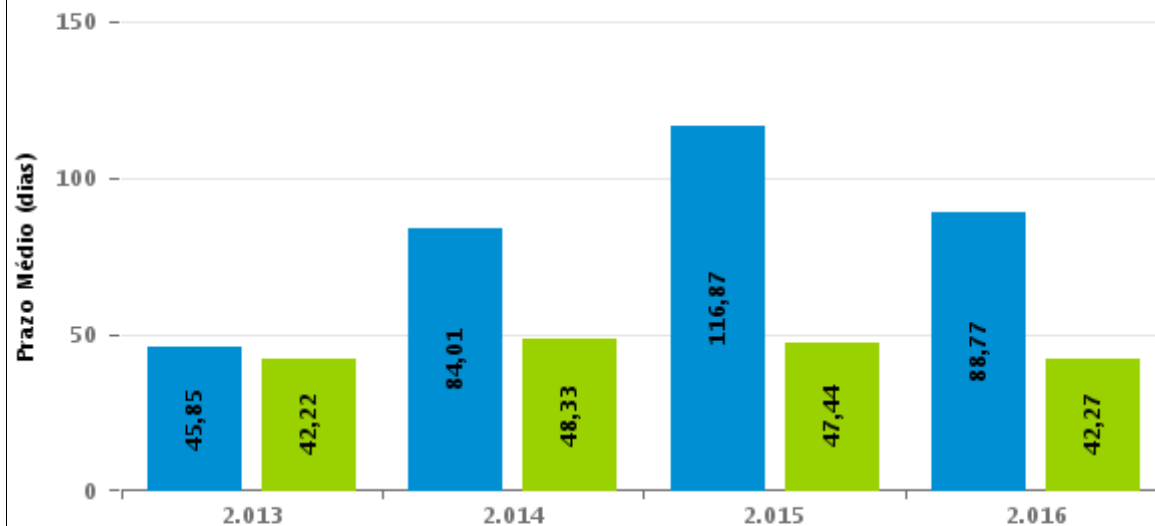

Para este exercício foram computados os processos até o mês de Setembro/2016

Rito

■ ORDINÁRIO ■ SUMARÍSSIMO



COMPARATIVO DO PRAZO MÉDIO ENTRE O AJUIZAMENTO E O ENCERRAMENTO DA INSTRUÇÃO - VARA DO TRABALHO DE PIRES DO RIO

Data do encerramento da instrução entre 1/1/2014 e 31/12/2014 23:59:59

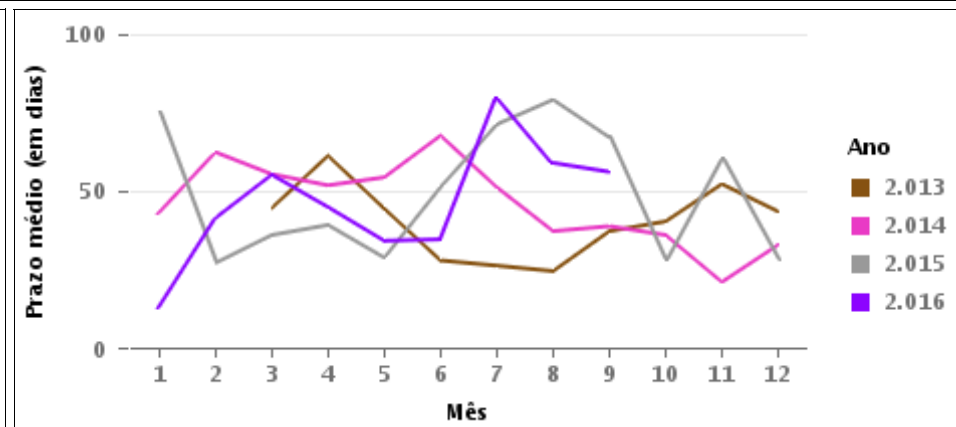
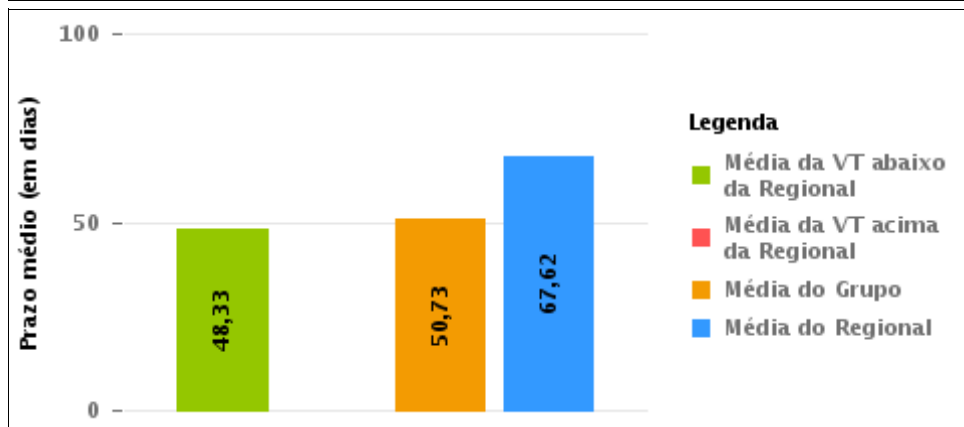
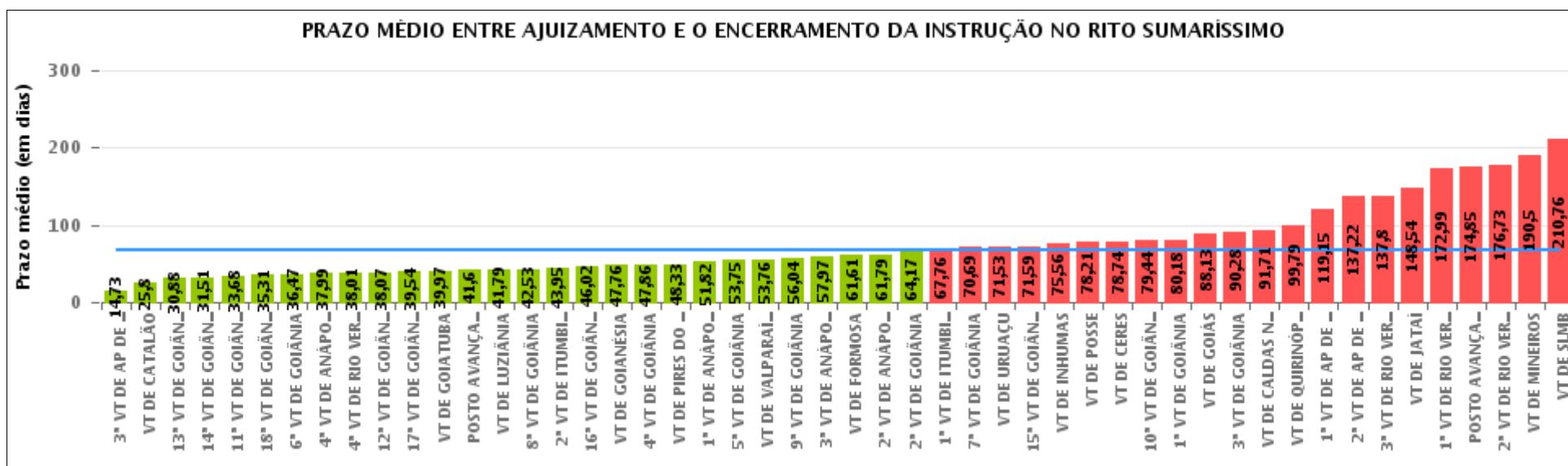



COMPARATIVO DO PRAZO MÉDIO ENTRE O AJUIZAMENTO E O ENCERRAMENTO DA INSTRUÇÃO ENTRE AS VARAS DO GRUPO

Data do encerramento da instrução entre 1/1/2014 e 31/12/2014 23:59:59

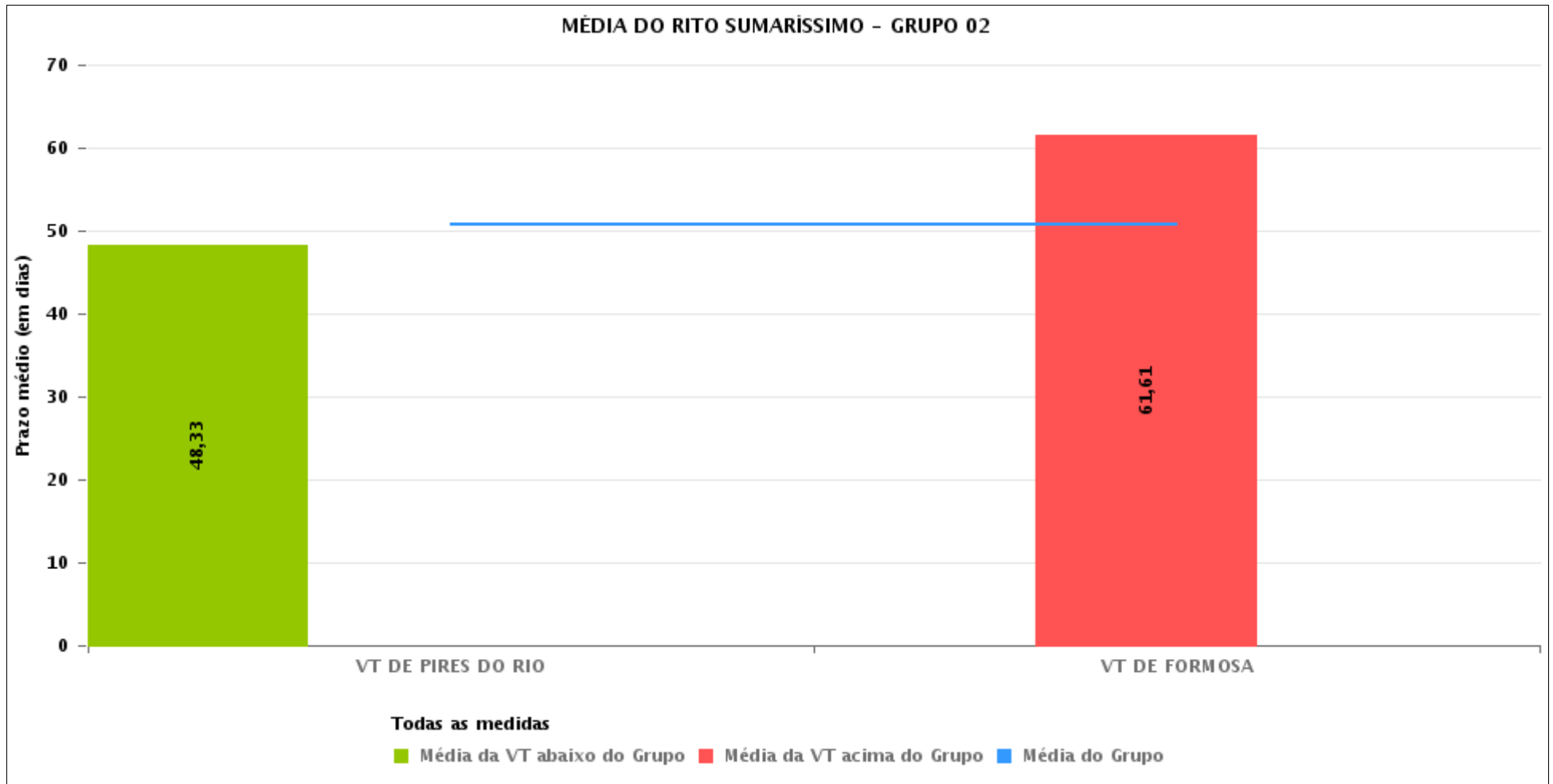



PRAZO MÉDIO ENTRE O AJUIZAMENTO E O ENCERRAMENTO DA INSTRUÇÃO POR GRUPO

Data do encerramento da instrução entre 1/1/2014 e 31/12/2014 23:59:59

Rito	Grupo	Qtd. Processos	Prazo Médio (dias)	Ranking
SUMARÍSSIMO	GRUPO 02	602	50,73	1°
	GRUPO 03	2.823	56,45	2°
	GRUPO 04	4.062	61,48	3°
	GRUPO 05	22.867	69,22	4°
	GRUPO 01	67	78,21	5°
	GRUPO 06	1.648	85,42	6°

<p>Legenda:</p> <p># Grupo 01 – Até 750 VT de Posse</p> <p># Grupo 02 – De 751 a 1000 VT de Formosa VT de Pires do Rio</p> <p># Grupo 03 – De 1001 a 1500 VT de Ceres 1ª VT de Anápolis 2ª VT de Anápolis 3ª VT de Anápolis 4ª VT de Anápolis VT de Caldas Novas</p>	<p># Grupo 04 – De 1501 a 2000 VT de Catalão VT de Goiatuba 1ª VT de Itumbiara 2ª VT de Itumbiara VT de Jataí VT de Luziânia VT de Mineiros VT de Quirinópolis</p> <p># Grupo 05 – De 2001 a 2500 1ª VT de Goiânia 2ª VT de Goiânia 3ª VT de Goiânia 4ª VT de Goiânia 5ª VT de Goiânia 6ª VT de Goiânia 7ª VT de Goiânia</p>	<p>8ª VT de Goiânia 9ª VT de Goiânia 10ª VT de Goiânia 11ª VT de Goiânia 12ª VT de Goiânia 13ª VT de Goiânia 14ª VT de Goiânia 15ª VT de Goiânia 16ª VT de Goiânia 17ª VT de Goiânia 18ª VT de Goiânia VT de Goiás VT de Inhumas 1ª VT de Rio Verde 2ª VT de Rio Verde 3ª VT de Rio Verde 4ª VT de Rio Verde VT de Uruaçu VT de São Luis de Montes Belos VT de Valparaíso de Goiás</p>	<p>#Grupo 06 – A partir de 2500 1ª VT de Aparecida de Goiânia 2ª VT de Aparecida de Goiânia 3ª VT de Aparecida de Goiânia VT de Goianésia</p>
--	--	--	---



PRAZO MÉDIO ENTRE O AJUIZAMENTO E O ENCERRAMENTO DA INSTRUÇÃO DE TODAS AS VARAS DO TRABALHO

Data do encerramento da instrução entre 1/1/2014 e 31/12/2014 23:59:59

SUMARÍSSIMO

Qtd. Processos	Prazo Médio (dias)
32.069	67,62

Vara do Trabalho	Qtd Processos	Prazo Médio	Ranking
3ª VARA DO TRABALHO DE APARECIDA DE GOIÂNIA	45	14,73	1º
VARA DO TRABALHO DE CATALÃO	276	25,8	2º
13ª VARA DO TRABALHO DE GOIÂNIA	1.022	30,88	3º
14ª VARA DO TRABALHO DE GOIÂNIA	1.165	31,51	4º
11ª VARA DO TRABALHO DE GOIÂNIA	962	33,68	5º
18ª VARA DO TRABALHO DE GOIÂNIA	973	35,31	6º
6ª VARA DO TRABALHO DE GOIÂNIA	1.015	36,47	7º
4ª VARA DO TRABALHO DE ANÁPOLIS	544	37,99	8º
4ª VARA DO TRABALHO DE RIO VERDE	205	38,01	9º
12ª VARA DO TRABALHO DE GOIÂNIA	922	38,07	10º
17ª VARA DO TRABALHO DE GOIÂNIA	986	39,54	11º
VARA DO TRABALHO DE GOIATUBA	228	39,97	12º
POSTO AVANÇADO DE PORANGATU	72	41,6	13º
VARA DO TRABALHO DE LUZIÂNIA	1.180	41,79	14º
8ª VARA DO TRABALHO DE GOIÂNIA	1.013	42,53	15º
2ª VARA DO TRABALHO DE ITUMBIARA	878	43,95	16º
16ª VARA DO TRABALHO DE GOIÂNIA	969	46,02	17º
VARA DO TRABALHO DE GOIANÉSIA	831	47,76	18º
4ª VARA DO TRABALHO DE GOIÂNIA	919	47,86	19º
VARA DO TRABALHO DE PIRES DO RIO	493	48,33	20º
1ª VARA DO TRABALHO DE ANÁPOLIS	611	51,82	21º
5ª VARA DO TRABALHO DE GOIÂNIA	1.021	53,75	22º
VARA DO TRABALHO DE VALPARAÍSO DE GOIÁS	397	53,76	23º
9ª VARA DO TRABALHO DE GOIÂNIA	1.140	56,04	24º
3ª VARA DO TRABALHO DE ANÁPOLIS	620	57,97	25º
VARA DO TRABALHO DE FORMOSA	109	61,61	26º



PRAZO MÉDIO ENTRE O AJUIZAMENTO E O ENCERRAMENTO DA INSTRUÇÃO DE TODAS AS VARAS DO TRABALHO

SUMARÍSSIMO

Qtd. Processos	Prazo Médio (dias)
32.069	67,62

Vara do Trabalho	Qtd Processos	Prazo Médio	Ranking
2ª VARA DO TRABALHO DE ANÁPOLIS	789	61,79	27°
2ª VARA DO TRABALHO DE GOIÂNIA	1.059	64,17	28°
1ª VARA DO TRABALHO DE ITUMBIARA	857	67,76	29°
7ª VARA DO TRABALHO DE GOIÂNIA	1.180	70,69	30°
VARA DO TRABALHO DE URUAÇU	124	71,53	31°
15ª VARA DO TRABALHO DE GOIÂNIA	969	71,59	32°
VARA DO TRABALHO DE INHUMAS	768	75,56	33°
VARA DO TRABALHO DE POSSE	67	78,21	34°
VARA DO TRABALHO DE CERES	110	78,74	35°
10ª VARA DO TRABALHO DE GOIÂNIA	926	79,44	36°
1ª VARA DO TRABALHO DE GOIÂNIA	825	80,18	37°
VARA DO TRABALHO DE GOIÁS	179	88,13	38°
3ª VARA DO TRABALHO DE GOIÂNIA	913	90,28	39°
VARA DO TRABALHO DE CALDAS NOVAS	149	91,71	40°
VARA DO TRABALHO DE QUIRINÓPOLIS	253	99,79	41°
1ª VARA DO TRABALHO DE APARECIDA DE GOIÂNIA	305	119,15	42°
2ª VARA DO TRABALHO DE APARECIDA DE GOIÂNIA	467	137,22	43°
3ª VARA DO TRABALHO DE RIO VERDE	907	137,8	44°
VARA DO TRABALHO DE JATAÍ	286	148,54	45°
1ª VARA DO TRABALHO DE RIO VERDE	981	172,99	46°
POSTO AVANÇADO DE IPORÁ	34	174,85	47°
2ª VARA DO TRABALHO DE RIO VERDE	865	176,73	48°
VARA DO TRABALHO DE MINEIROS	104	190,5	49°
VARA DO TRABALHO DE SÃO LUIS DE MONTES BELOS	356	210,76	50°



PRAZO MÉDIO ENTRE O AJUIZAMENTO E O ENCERRAMENTO DA INSTRUÇÃO - VARA DO TRABALHO DE PIRES DO RIO

Data do encerramento da instrução entre 1/1/2014 e 31/12/2014 23:59:59

VARA DO TRABALHO DE PIRES DO RIO

SUMARÍSSIMO

Qtd	Prazo Médio
487	48,33

Nr. Processo	Ajuiz.	nc. Instruçã	Prazo
RTSum - 0010002-78.2014.5.18.0271	06/01/14	03/02/14	28
RTSum - 0010007-03.2014.5.18.0271	09/01/14	29/01/14	20
RTSum - 0010008-85.2014.5.18.0271	09/01/14	29/01/14	20
RTSum - 0010009-70.2014.5.18.0271	09/01/14	30/01/14	21
RTSum - 0010013-10.2014.5.18.0271	09/01/14	03/04/14	84
RTSum - 0010015-77.2014.5.18.0271	12/01/14	04/02/14	23
RTSum - 0010016-62.2014.5.18.0271	12/01/14	26/02/14	45
RTSum - 0010017-47.2014.5.18.0271	12/01/14	26/02/14	45
RTSum - 0010018-32.2014.5.18.0271	12/01/14	26/02/14	45
RTSum - 0010019-17.2014.5.18.0271	12/01/14	26/02/14	45
RTSum - 0010021-84.2014.5.18.0271	12/01/14	26/02/14	45
RTSum - 0010022-69.2014.5.18.0271	12/01/14	04/02/14	23
RTSum - 0010023-54.2014.5.18.0271	12/01/14	04/02/14	23
RTSum - 0010049-52.2014.5.18.0271	17/01/14	12/03/14	54
RTSum - 0010050-37.2014.5.18.0271	17/01/14	26/03/14	68
RTSum - 0010051-56.2013.5.18.0271	21/03/13	12/02/14	328
RTSum - 0010054-74.2014.5.18.0271	21/01/14	19/02/14	29
RTSum - 0010055-59.2014.5.18.0271	21/01/14	19/03/14	57
RTSum - 0010056-44.2014.5.18.0271	23/01/14	26/03/14	62
RTSum - 0010057-29.2014.5.18.0271	24/01/14	13/03/14	48
RTSum - 0010062-51.2014.5.18.0271	29/01/14	26/02/14	28

Legenda:

Ajuiz. Data do Ajuizamento;

Enc. da Instrução: Data da conclusão para proferir sentença;

Prazo: Quantidade de dias decorridos do ajuizamento até o encerramento da instrução.



PRAZO MÉDIO ENTRE O AJUIZAMENTO E O ENCERRAMENTO DA INSTRUÇÃO - VARA DO TRABALHO DE PIRES DO RIO

VARA DO TRABALHO DE PIRES DO RIO

SUMARÍSSIMO

Qtd	Prazo Médio
487	48,33

Nr. Processo	Ajuiz.	nc. Instruçã	Prazo
RTSum - 0010063-36.2014.5.18.0271	29/01/14	26/02/14	28
RTSum - 0010064-21.2014.5.18.0271	30/01/14	25/03/14	54
RTSum - 0010066-88.2014.5.18.0271	04/02/14	22/04/14	77
RTSum - 0010079-87.2014.5.18.0271	09/02/14	10/04/14	60
RTSum - 0010080-72.2014.5.18.0271	09/02/14	10/04/14	60
RTSum - 0010082-42.2014.5.18.0271	09/02/14	10/04/14	60
RTSum - 0010083-27.2014.5.18.0271	09/02/14	10/04/14	60
RTSum - 0010084-12.2014.5.18.0271	09/02/14	10/04/14	60
RTSum - 0010085-94.2014.5.18.0271	09/02/14	10/04/14	60
RTSum - 0010086-79.2014.5.18.0271	09/02/14	18/03/14	37
RTSum - 0010090-19.2014.5.18.0271	09/02/14	03/04/14	53
RTSum - 0010091-04.2014.5.18.0271	09/02/14	03/04/14	53
RTSum - 0010092-86.2014.5.18.0271	09/02/14	03/04/14	53
RTSum - 0010093-71.2014.5.18.0271	09/02/14	03/04/14	53
RTSum - 0010094-56.2014.5.18.0271	09/02/14	10/04/14	60
RTSum - 0010095-41.2014.5.18.0271	09/02/14	10/04/14	60
RTSum - 0010097-11.2014.5.18.0271	09/02/14	19/03/14	38
RTSum - 0010098-93.2014.5.18.0271	09/02/14	10/04/14	60
RTSum - 0010099-78.2014.5.18.0271	09/02/14	10/04/14	60
RTSum - 0010100-63.2014.5.18.0271	09/02/14	10/04/14	60
RTSum - 0010102-33.2014.5.18.0271	09/02/14	15/04/14	65
RTSum - 0010103-18.2014.5.18.0271	09/02/14	15/08/14	187
RTSum - 0010104-03.2014.5.18.0271	09/02/14	10/04/14	60
RTSum - 0010105-85.2014.5.18.0271	09/02/14	10/04/14	60

Legenda:

Ajuiz. Data do Ajuizamento;

Enc. da Instrução: Data da conclusão para proferir sentença;

Prazo: Quantidade de dias decorridos do ajuizamento até o encerramento da instrução.



PRAZO MÉDIO ENTRE O AJUIZAMENTO E O ENCERRAMENTO DA INSTRUÇÃO - VARA DO TRABALHO DE PIRES DO RIO

VARA DO TRABALHO DE PIRES DO RIO

SUMARÍSSIMO

Qtd	Prazo Médio
487	48,33

Nr. Processo	Ajuiz.	nc. Instruça	Prazo
RTSum - 0010106-70.2014.5.18.0271	09/02/14	10/04/14	60
RTSum - 0010107-55.2014.5.18.0271	09/02/14	10/04/14	60
RTSum - 0010108-40.2014.5.18.0271	09/02/14	10/04/14	60
RTSum - 0010110-10.2014.5.18.0271	09/02/14	03/04/14	53
RTSum - 0010111-92.2014.5.18.0271	09/02/14	10/04/14	60
RTSum - 0010112-77.2014.5.18.0271	09/02/14	03/04/14	53
RTSum - 0010113-62.2014.5.18.0271	09/02/14	03/04/14	53
RTSum - 0010114-47.2014.5.18.0271	09/02/14	10/04/14	60
RTSum - 0010115-32.2014.5.18.0271	09/02/14	10/04/14	60
RTSum - 0010116-17.2014.5.18.0271	09/02/14	10/04/14	60
RTSum - 0010117-02.2014.5.18.0271	09/02/14	10/04/14	60
RTSum - 0010118-84.2014.5.18.0271	09/02/14	03/04/14	53
RTSum - 0010119-69.2014.5.18.0271	09/02/14	10/04/14	60
RTSum - 0010120-54.2014.5.18.0271	09/02/14	03/04/14	53
RTSum - 0010121-39.2014.5.18.0271	09/02/14	10/04/14	60
RTSum - 0010123-09.2014.5.18.0271	09/02/14	03/04/14	53
RTSum - 0010124-91.2014.5.18.0271	09/02/14	03/04/14	53
RTSum - 0010125-76.2014.5.18.0271	09/02/14	03/04/14	53
RTSum - 0010126-61.2014.5.18.0271	09/02/14	03/04/14	53
RTSum - 0010127-46.2014.5.18.0271	09/02/14	03/04/14	53
RTSum - 0010129-16.2014.5.18.0271	09/02/14	03/04/14	53
RTSum - 0010130-98.2014.5.18.0271	09/02/14	03/04/14	53
RTSum - 0010131-83.2014.5.18.0271	09/02/14	25/06/14	136
RTSum - 0010132-68.2014.5.18.0271	09/02/14	03/04/14	53

Legenda:

Ajuiz. Data do Ajuizamento;

Enc. da Instrução: Data da conclusão para proferir sentença;

Prazo: Quantidade de dias decorridos do ajuizamento até o encerramento da instrução.



PRAZO MÉDIO ENTRE O AJUIZAMENTO E O ENCERRAMENTO DA INSTRUÇÃO - VARA DO TRABALHO DE PIRES DO RIO

VARA DO TRABALHO DE PIRES DO RIO

SUMARÍSSIMO

Qtd	Prazo Médio
487	48,33

Nr. Processo	Ajuiz.	nc. Instruçã	Prazo
RTSum - 0010133-53.2014.5.18.0271	09/02/14	27/03/14	46
RTSum - 0010145-67.2014.5.18.0271	10/02/14	18/03/14	36
RTSum - 0010148-22.2014.5.18.0271	13/02/14	25/03/14	40
RTSum - 0010159-51.2014.5.18.0271	17/02/14	15/05/14	87
RTSum - 0010172-84.2013.5.18.0271	25/06/13	10/04/14	289
RTSum - 0010173-69.2013.5.18.0271	25/06/13	24/04/14	303
RTSum - 0010192-41.2014.5.18.0271	21/02/14	28/03/14	35
RTSum - 0010192-75.2013.5.18.0271	11/07/13	12/03/14	244
RTSum - 0010194-11.2014.5.18.0271	22/02/14	03/04/14	40
RTSum - 0010197-63.2014.5.18.0271	22/02/14	03/04/14	40
RTSum - 0010198-48.2014.5.18.0271	22/02/14	03/04/14	40
RTSum - 0010200-18.2014.5.18.0271	22/02/14	03/04/14	40
RTSum - 0010201-03.2014.5.18.0271	22/02/14	15/04/14	52
RTSum - 0010206-25.2014.5.18.0271	22/02/14	02/05/14	69
RTSum - 0010208-92.2014.5.18.0271	22/02/14	15/04/14	52
RTSum - 0010209-77.2014.5.18.0271	22/02/14	15/04/14	52
RTSum - 0010210-62.2014.5.18.0271	22/02/14	03/04/14	40
RTSum - 0010211-47.2014.5.18.0271	22/02/14	12/03/14	18
RTSum - 0010212-32.2014.5.18.0271	22/02/14	03/04/14	40
RTSum - 0010214-02.2014.5.18.0271	22/02/14	03/04/14	40
RTSum - 0010215-84.2014.5.18.0271	22/02/14	02/05/14	69
RTSum - 0010219-24.2014.5.18.0271	23/02/14	12/03/14	17
RTSum - 0010220-09.2014.5.18.0271	23/02/14	30/07/14	157
RTSum - 0010222-76.2014.5.18.0271	23/02/14	13/05/14	79

Legenda:

Ajuiz. Data do Ajuizamento;

Enc. da Instrução: Data da conclusão para proferir sentença;

Prazo: Quantidade de dias decorridos do ajuizamento até o encerramento da instrução.



PRAZO MÉDIO ENTRE O AJUIZAMENTO E O ENCERRAMENTO DA INSTRUÇÃO - VARA DO TRABALHO DE PIRES DO RIO

VARA DO TRABALHO DE PIRES DO RIO

SUMARÍSSIMO

Qtd	Prazo Médio
487	48,33

Nr. Processo	Ajuiz.	nc. Instruça	Prazo
RTSum - 0010223-61.2014.5.18.0271	23/02/14	03/04/14	39
RTSum - 0010226-16.2014.5.18.0271	23/02/14	07/05/14	73
RTSum - 0010227-98.2014.5.18.0271	23/02/14	28/03/14	33
RTSum - 0010228-83.2014.5.18.0271	23/02/14	20/10/14	239
RTSum - 0010229-68.2014.5.18.0271	23/02/14	14/05/14	80
RTSum - 0010231-38.2014.5.18.0271	23/02/14	30/07/14	157
RTSum - 0010249-59.2014.5.18.0271	03/03/14	11/07/14	130
RTSum - 0010250-44.2014.5.18.0271	03/03/14	05/05/14	63
RTSum - 0010251-29.2014.5.18.0271	04/03/14	15/04/14	42
RTSum - 0010252-14.2014.5.18.0271	04/03/14	15/04/14	42
RTSum - 0010253-96.2014.5.18.0271	04/03/14	15/04/14	42
RTSum - 0010254-81.2014.5.18.0271	04/03/14	15/04/14	42
RTSum - 0010255-66.2014.5.18.0271	04/03/14	07/08/14	156
RTSum - 0010256-51.2014.5.18.0271	04/03/14	15/04/14	42
RTSum - 0010257-36.2014.5.18.0271	04/03/14	06/08/14	155
RTSum - 0010260-88.2014.5.18.0271	04/03/14	15/04/14	42
RTSum - 0010261-73.2014.5.18.0271	04/03/14	15/04/14	42
RTSum - 0010264-28.2014.5.18.0271	04/03/14	15/04/14	42
RTSum - 0010266-95.2014.5.18.0271	04/03/14	15/04/14	42
RTSum - 0010267-80.2014.5.18.0271	04/03/14	15/04/14	42
RTSum - 0010268-65.2014.5.18.0271	04/03/14	15/04/14	42
RTSum - 0010269-50.2014.5.18.0271	04/03/14	15/04/14	42
RTSum - 0010270-35.2014.5.18.0271	04/03/14	15/04/14	42
RTSum - 0010274-72.2014.5.18.0271	04/03/14	15/04/14	42

Legenda:

Ajuiz. Data do Ajuizamento;

Enc. da Instrução: Data da conclusão para proferir sentença;

Prazo: Quantidade de dias decorridos do ajuizamento até o encerramento da instrução.



PRAZO MÉDIO ENTRE O AJUIZAMENTO E O ENCERRAMENTO DA INSTRUÇÃO - VARA DO TRABALHO DE PIRES DO RIO

VARA DO TRABALHO DE PIRES DO RIO

SUMARÍSSIMO

Qtd	Prazo Médio
487	48,33

Nr. Processo	Ajuiz.	nc. Instruçã	Prazo
RTSum - 0010275-57.2014.5.18.0271	04/03/14	15/04/14	42
RTSum - 0010276-42.2014.5.18.0271	04/03/14	15/04/14	42
RTSum - 0010281-64.2014.5.18.0271	05/03/14	10/04/14	36
RTSum - 0010282-49.2014.5.18.0271	05/03/14	21/05/14	77
RTSum - 0010285-04.2014.5.18.0271	05/03/14	16/07/14	133
RTSum - 0010286-86.2014.5.18.0271	05/03/14	16/07/14	133
RTSum - 0010287-71.2014.5.18.0271	05/03/14	16/07/14	133
RTSum - 0010288-56.2014.5.18.0271	05/03/14	15/04/14	41
RTSum - 0010323-16.2014.5.18.0271	13/03/14	10/04/14	28
RTSum - 0010362-13.2014.5.18.0271	16/03/14	26/05/14	71
RTSum - 0010364-80.2014.5.18.0271	16/03/14	03/04/14	18
RTSum - 0010368-54.2013.5.18.0271	17/10/13	24/02/14	130
RTSum - 0010369-05.2014.5.18.0271	16/03/14	07/05/14	52
RTSum - 0010370-87.2014.5.18.0271	16/03/14	07/05/14	52
RTSum - 0010371-72.2014.5.18.0271	16/03/14	07/05/14	52
RTSum - 0010377-16.2013.5.18.0271	22/10/13	27/01/14	97
RTSum - 0010377-79.2014.5.18.0271	16/03/14	03/04/14	18
RTSum - 0010378-64.2014.5.18.0271	16/03/14	03/04/14	18
RTSum - 0010380-34.2014.5.18.0271	16/03/14	03/04/14	18
RTSum - 0010381-19.2014.5.18.0271	16/03/14	03/04/14	18
RTSum - 0010383-23.2013.5.18.0271	23/10/13	17/09/14	329
RTSum - 0010383-86.2014.5.18.0271	17/03/14	10/04/14	24
RTSum - 0010384-08.2013.5.18.0271	23/10/13	17/09/14	329
RTSum - 0010395-03.2014.5.18.0271	18/03/14	13/05/14	56

Legenda:

Ajuiz. Data do Ajuizamento;

Enc. da Instrução: Data da conclusão para proferir sentença;

Prazo: Quantidade de dias decorridos do ajuizamento até o encerramento da instrução.



PRAZO MÉDIO ENTRE O AJUIZAMENTO E O ENCERRAMENTO DA INSTRUÇÃO - VARA DO TRABALHO DE PIRES DO RIO

VARA DO TRABALHO DE PIRES DO RIO

SUMARÍSSIMO

Qtd	Prazo Médio
487	48,33

Nr. Processo	Ajuiz.	nc. Instruçã	Prazo
RTSum - 0010397-70.2014.5.18.0271	18/03/14	30/07/14	134
RTSum - 0010398-55.2014.5.18.0271	18/03/14	13/05/14	56
RTSum - 0010409-84.2014.5.18.0271	18/03/14	26/05/14	69
RTSum - 0010411-54.2014.5.18.0271	19/03/14	14/07/14	117
RTSum - 0010412-39.2014.5.18.0271	20/03/14	14/05/14	55
RTSum - 0010414-09.2014.5.18.0271	20/03/14	10/04/14	21
RTSum - 0010414-43.2013.5.18.0271	19/11/13	23/01/14	65
RTSum - 0010415-91.2014.5.18.0271	20/03/14	25/06/14	97
RTSum - 0010417-61.2014.5.18.0271	20/03/14	10/06/14	82
RTSum - 0010422-83.2014.5.18.0271	20/03/14	26/05/14	67
RTSum - 0010425-38.2014.5.18.0271	20/03/14	26/05/14	67
RTSum - 0010426-23.2014.5.18.0271	20/03/14	26/05/14	67
RTSum - 0010430-94.2013.5.18.0271	04/12/13	28/01/14	55
RTSum - 0010432-64.2013.5.18.0271	04/12/13	30/01/14	57
RTSum - 0010436-04.2013.5.18.0271	05/12/13	14/01/14	40
RTSum - 0010438-37.2014.5.18.0271	22/03/14	23/05/14	62
RTSum - 0010438-71.2013.5.18.0271	06/12/13	25/02/14	81
RTSum - 0010439-22.2014.5.18.0271	22/03/14	22/05/14	61
RTSum - 0010440-07.2014.5.18.0271	22/03/14	18/06/14	88
RTSum - 0010442-74.2014.5.18.0271	22/03/14	22/05/14	61
RTSum - 0010443-59.2014.5.18.0271	22/03/14	12/05/14	51
RTSum - 0010444-44.2014.5.18.0271	22/03/14	18/06/14	88
RTSum - 0010445-29.2014.5.18.0271	22/03/14	22/05/14	61
RTSum - 0010445-63.2013.5.18.0271	13/12/13	04/02/14	53

Legenda:

Ajuiz. Data do Ajuizamento;

Enc. da Instrução: Data da conclusão para proferir sentença;

Prazo: Quantidade de dias decorridos do ajuizamento até o encerramento da instrução.



PRAZO MÉDIO ENTRE O AJUIZAMENTO E O ENCERRAMENTO DA INSTRUÇÃO - VARA DO TRABALHO DE PIRES DO RIO

VARA DO TRABALHO DE PIRES DO RIO

SUMARÍSSIMO

Qtd	Prazo Médio
487	48,33

Nr. Processo	Ajuiz.	nc. Instruçã	Prazo
RTSum - 0010446-14.2014.5.18.0271	22/03/14	13/05/14	52
RTSum - 0010446-48.2013.5.18.0271	16/12/13	23/01/14	38
RTSum - 0010447-33.2013.5.18.0271	16/12/13	23/01/14	38
RTSum - 0010447-96.2014.5.18.0271	22/03/14	23/05/14	62
RTSum - 0010448-81.2014.5.18.0271	22/03/14	11/06/14	81
RTSum - 0010449-66.2014.5.18.0271	22/03/14	09/05/14	48
RTSum - 0010450-51.2014.5.18.0271	22/03/14	22/05/14	61
RTSum - 0010451-36.2014.5.18.0271	22/03/14	22/05/14	61
RTSum - 0010452-21.2014.5.18.0271	22/03/14	22/05/14	61
RTSum - 0010453-06.2014.5.18.0271	22/03/14	23/05/14	62
RTSum - 0010454-88.2014.5.18.0271	22/03/14	22/05/14	61
RTSum - 0010455-10.2013.5.18.0271	30/12/13	24/01/14	25
RTSum - 0010455-73.2014.5.18.0271	22/03/14	14/04/14	23
RTSum - 0010456-58.2014.5.18.0271	22/03/14	14/04/14	23
RTSum - 0010457-43.2014.5.18.0271	22/03/14	14/04/14	23
RTSum - 0010458-28.2014.5.18.0271	22/03/14	14/04/14	23
RTSum - 0010459-13.2014.5.18.0271	22/03/14	14/04/14	23
RTSum - 0010460-95.2014.5.18.0271	22/03/14	22/05/14	61
RTSum - 0010461-80.2014.5.18.0271	22/03/14	22/05/14	61
RTSum - 0010462-65.2014.5.18.0271	22/03/14	14/04/14	23
RTSum - 0010463-50.2014.5.18.0271	22/03/14	14/04/14	23
RTSum - 0010464-35.2014.5.18.0271	22/03/14	14/04/14	23
RTSum - 0010465-20.2014.5.18.0271	23/03/14	26/05/14	64
RTSum - 0010466-05.2014.5.18.0271	23/03/14	30/07/14	129

Legenda:

Ajuiz. Data do Ajuizamento;

Enc. da Instrução: Data da conclusão para proferir sentença;

Prazo: Quantidade de dias decorridos do ajuizamento até o encerramento da instrução.



PRAZO MÉDIO ENTRE O AJUIZAMENTO E O ENCERRAMENTO DA INSTRUÇÃO - VARA DO TRABALHO DE PIRES DO RIO

VARA DO TRABALHO DE PIRES DO RIO

SUMARÍSSIMO

Qtd	Prazo Médio
487	48,33

Nr. Processo	Ajuiz.	nc. Instruçã	Prazo
RTSum - 0010467-87.2014.5.18.0271	23/03/14	26/05/14	64
RTSum - 0010471-27.2014.5.18.0271	23/03/14	30/07/14	129
RTSum - 0010472-12.2014.5.18.0271	23/03/14	26/05/14	64
RTSum - 0010473-94.2014.5.18.0271	24/03/14	09/05/14	46
RTSum - 0010478-19.2014.5.18.0271	26/03/14	15/05/14	50
RTSum - 0010481-71.2014.5.18.0271	26/03/14	30/07/14	126
RTSum - 0010483-41.2014.5.18.0271	26/03/14	25/06/14	91
RTSum - 0010484-26.2014.5.18.0271	26/03/14	10/06/14	76
RTSum - 0010486-93.2014.5.18.0271	26/03/14	25/06/14	91
RTSum - 0010489-48.2014.5.18.0271	26/03/14	16/06/14	82
RTSum - 0010490-33.2014.5.18.0271	26/03/14	18/06/14	84
RTSum - 0010492-03.2014.5.18.0271	26/03/14	18/06/14	84
RTSum - 0010493-85.2014.5.18.0271	26/03/14	13/05/14	48
RTSum - 0010494-70.2014.5.18.0271	27/03/14	18/06/14	83
RTSum - 0010498-10.2014.5.18.0271	27/03/14	18/06/14	83
RTSum - 0010506-84.2014.5.18.0271	28/03/14	18/06/14	82
RTSum - 0010507-69.2014.5.18.0271	28/03/14	05/06/14	69
RTSum - 0010508-54.2014.5.18.0271	28/03/14	18/06/14	82
RTSum - 0010509-39.2014.5.18.0271	28/03/14	25/06/14	89
RTSum - 0010510-24.2014.5.18.0271	28/03/14	18/06/14	82
RTSum - 0010512-91.2014.5.18.0271	28/03/14	14/05/14	47
RTSum - 0010513-76.2014.5.18.0271	28/03/14	18/06/14	82
RTSum - 0010515-46.2014.5.18.0271	28/03/14	18/06/14	82
RTSum - 0010516-31.2014.5.18.0271	28/03/14	18/06/14	82

Legenda:

Ajuiz. Data do Ajuizamento;

Enc. da Instrução: Data da conclusão para proferir sentença;

Prazo: Quantidade de dias decorridos do ajuizamento até o encerramento da instrução.



PRAZO MÉDIO ENTRE O AJUIZAMENTO E O ENCERRAMENTO DA INSTRUÇÃO - VARA DO TRABALHO DE PIRES DO RIO

VARA DO TRABALHO DE PIRES DO RIO

SUMARÍSSIMO

Qtd	Prazo Médio
487	48,33

Nr. Processo	Ajuiz.	nc. Instruçã	Prazo
RTSum - 0010517-16.2014.5.18.0271	28/03/14	25/06/14	89
RTSum - 0010518-98.2014.5.18.0271	28/03/14	25/06/14	89
RTSum - 0010519-83.2014.5.18.0271	28/03/14	18/06/14	82
RTSum - 0010524-08.2014.5.18.0271	28/03/14	18/06/14	82
RTSum - 0010525-90.2014.5.18.0271	28/03/14	18/06/14	82
RTSum - 0010527-60.2014.5.18.0271	29/03/14	18/06/14	81
RTSum - 0010528-45.2014.5.18.0271	29/03/14	07/08/14	131
RTSum - 0010532-82.2014.5.18.0271	29/03/14	05/06/14	68
RTSum - 0010532-82.2014.5.18.0271	29/03/14	05/06/14	68
RTSum - 0010532-82.2014.5.18.0271	29/03/14	05/06/14	68
RTSum - 0010534-52.2014.5.18.0271	29/03/14	18/06/14	81
RTSum - 0010536-22.2014.5.18.0271	29/03/14	25/06/14	88
RTSum - 0010537-07.2014.5.18.0271	29/03/14	25/06/14	88
RTSum - 0010539-74.2014.5.18.0271	29/03/14	25/06/14	88
RTSum - 0010540-59.2014.5.18.0271	29/03/14	25/06/14	88
RTSum - 0010542-29.2014.5.18.0271	29/03/14	18/06/14	81
RTSum - 0010543-14.2014.5.18.0271	29/03/14	18/06/14	81
RTSum - 0010544-96.2014.5.18.0271	31/03/14	03/06/14	64
RTSum - 0010545-81.2014.5.18.0271	31/03/14	18/06/14	79
RTSum - 0010548-36.2014.5.18.0271	02/04/14	18/06/14	77
RTSum - 0010550-06.2014.5.18.0271	04/04/14	25/06/14	82
RTSum - 0010551-88.2014.5.18.0271	04/04/14	25/06/14	82
RTSum - 0010555-28.2014.5.18.0271	08/04/14	03/06/14	56
RTSum - 0010556-13.2014.5.18.0271	09/04/14	14/05/14	35

Legenda:

Ajuiz. Data do Ajuizamento;

Enc. da Instrução: Data da conclusão para proferir sentença;

Prazo: Quantidade de dias decorridos do ajuizamento até o encerramento da instrução.



PRAZO MÉDIO ENTRE O AJUIZAMENTO E O ENCERRAMENTO DA INSTRUÇÃO - VARA DO TRABALHO DE PIRES DO RIO

VARA DO TRABALHO DE PIRES DO RIO

SUMARÍSSIMO

Qtd	Prazo Médio
487	48,33

Nr. Processo	Ajuiz.	nc. Instruçã	Prazo
RTSum - 0010599-47.2014.5.18.0271	17/04/14	09/05/14	22
RTSum - 0010622-90.2014.5.18.0271	21/04/14	14/05/14	23
RTSum - 0010623-75.2014.5.18.0271	21/04/14	14/05/14	23
RTSum - 0010624-60.2014.5.18.0271	21/04/14	14/05/14	23
RTSum - 0010626-30.2014.5.18.0271	21/04/14	14/05/14	23
RTSum - 0010627-15.2014.5.18.0271	21/04/14	30/07/14	100
RTSum - 0010634-07.2014.5.18.0271	22/04/14	25/06/14	64
RTSum - 0010638-44.2014.5.18.0271	27/04/14	10/06/14	44
RTSum - 0010641-96.2014.5.18.0271	27/04/14	16/07/14	80
RTSum - 0010643-66.2014.5.18.0271	27/04/14	16/07/14	80
RTSum - 0010647-06.2014.5.18.0271	27/04/14	16/07/14	80
RTSum - 0010654-95.2014.5.18.0271	30/04/14	30/05/14	30
RTSum - 0010669-64.2014.5.18.0271	04/05/14	11/07/14	68
RTSum - 0010670-49.2014.5.18.0271	04/05/14	18/06/14	45
RTSum - 0010671-34.2014.5.18.0271	04/05/14	16/07/14	73
RTSum - 0010672-19.2014.5.18.0271	04/05/14	11/07/14	68
RTSum - 0010673-04.2014.5.18.0271	04/05/14	11/07/14	68
RTSum - 0010674-86.2014.5.18.0271	04/05/14	11/07/14	68
RTSum - 0010676-56.2014.5.18.0271	04/05/14	11/07/14	68
RTSum - 0010677-41.2014.5.18.0271	04/05/14	16/07/14	73
RTSum - 0010703-39.2014.5.18.0271	09/05/14	09/05/14	0
RTSum - 0010714-68.2014.5.18.0271	11/05/14	10/06/14	30
RTSum - 0010717-23.2014.5.18.0271	11/05/14	10/06/14	30
RTSum - 0010718-08.2014.5.18.0271	11/05/14	10/06/14	30

Legenda:

Ajuiz. Data do Ajuizamento;

Enc. da Instrução: Data da conclusão para proferir sentença;

Prazo: Quantidade de dias decorridos do ajuizamento até o encerramento da instrução.



PRAZO MÉDIO ENTRE O AJUIZAMENTO E O ENCERRAMENTO DA INSTRUÇÃO - VARA DO TRABALHO DE PIRES DO RIO

VARA DO TRABALHO DE PIRES DO RIO

SUMARÍSSIMO

Qtd	Prazo Médio
487	48,33

Nr. Processo	Ajuiz.	nc. Instruçã	Prazo
RTSum - 0010719-90.2014.5.18.0271	11/05/14	18/06/14	38
RTSum - 0010720-75.2014.5.18.0271	11/05/14	10/06/14	30
RTSum - 0010721-60.2014.5.18.0271	11/05/14	10/06/14	30
RTSum - 0010723-30.2014.5.18.0271	11/05/14	18/06/14	38
RTSum - 0010724-15.2014.5.18.0271	11/05/14	10/06/14	30
RTSum - 0010725-97.2014.5.18.0271	11/05/14	10/06/14	30
RTSum - 0010728-52.2014.5.18.0271	11/05/14	10/06/14	30
RTSum - 0010730-22.2014.5.18.0271	11/05/14	10/06/14	30
RTSum - 0010731-07.2014.5.18.0271	11/05/14	10/06/14	30
RTSum - 0010734-59.2014.5.18.0271	13/05/14	13/08/14	92
RTSum - 0010735-44.2014.5.18.0271	13/05/14	03/06/14	21
RTSum - 0010736-29.2014.5.18.0271	14/05/14	27/05/14	13
RTSum - 0010737-14.2014.5.18.0271	14/05/14	05/08/14	83
RTSum - 0010746-73.2014.5.18.0271	21/05/14	11/07/14	51
RTSum - 0010759-72.2014.5.18.0271	27/05/14	11/07/14	45
RTSum - 0010773-56.2014.5.18.0271	30/05/14	04/07/14	35
RTSum - 0010775-26.2014.5.18.0271	30/05/14	11/07/14	42
RTSum - 0010783-03.2014.5.18.0271	30/05/14	11/07/14	42
RTSum - 0010786-55.2014.5.18.0271	30/05/14	09/12/14	193
RTSum - 0010789-10.2014.5.18.0271	31/05/14	11/07/14	41
RTSum - 0010790-92.2014.5.18.0271	31/05/14	11/07/14	41
RTSum - 0010793-47.2014.5.18.0271	31/05/14	04/07/14	34
RTSum - 0010807-31.2014.5.18.0271	02/06/14	11/07/14	39
RTSum - 0010817-75.2014.5.18.0271	05/06/14	02/09/14	89

Legenda:

Ajuiz. Data do Ajuizamento;

Enc. da Instrução: Data da conclusão para proferir sentença;

Prazo: Quantidade de dias decorridos do ajuizamento até o encerramento da instrução.



PRAZO MÉDIO ENTRE O AJUIZAMENTO E O ENCERRAMENTO DA INSTRUÇÃO - VARA DO TRABALHO DE PIRES DO RIO

VARA DO TRABALHO DE PIRES DO RIO

SUMARÍSSIMO

Qtd	Prazo Médio
487	48,33

Nr. Processo	Ajuiz.	nc. Instruçã	Prazo
RTSum - 0010819-45.2014.5.18.0271	06/06/14	02/09/14	88
RTSum - 0010820-30.2014.5.18.0271	06/06/14	11/07/14	35
RTSum - 0010821-15.2014.5.18.0271	06/06/14	11/07/14	35
RTSum - 0010822-97.2014.5.18.0271	06/06/14	11/07/14	35
RTSum - 0010824-67.2014.5.18.0271	06/06/14	11/07/14	35
RTSum - 0010825-52.2014.5.18.0271	06/06/14	11/07/14	35
RTSum - 0010826-37.2014.5.18.0271	06/06/14	11/07/14	35
RTSum - 0010827-22.2014.5.18.0271	06/06/14	11/07/14	35
RTSum - 0010828-07.2014.5.18.0271	06/06/14	11/07/14	35
RTSum - 0010829-89.2014.5.18.0271	06/06/14	11/07/14	35
RTSum - 0010831-59.2014.5.18.0271	06/06/14	11/07/14	35
RTSum - 0010833-29.2014.5.18.0271	06/06/14	11/07/14	35
RTSum - 0010834-14.2014.5.18.0271	09/06/14	20/08/14	72
RTSum - 0010835-96.2014.5.18.0271	09/06/14	27/08/14	79
RTSum - 0010862-79.2014.5.18.0271	17/06/14	16/07/14	29
RTSum - 0010863-64.2014.5.18.0271	17/06/14	16/07/14	29
RTSum - 0010864-49.2014.5.18.0271	17/06/14	16/07/14	29
RTSum - 0010865-34.2014.5.18.0271	17/06/14	16/07/14	29
RTSum - 0010867-04.2014.5.18.0271	17/06/14	16/07/14	29
RTSum - 0010868-86.2014.5.18.0271	17/06/14	16/07/14	29
RTSum - 0010869-71.2014.5.18.0271	17/06/14	16/07/14	29
RTSum - 0010870-56.2014.5.18.0271	17/06/14	16/07/14	29
RTSum - 0010871-41.2014.5.18.0271	17/06/14	02/09/14	77
RTSum - 0010874-93.2014.5.18.0271	18/06/14	20/06/14	2

Legenda:

Ajuiz. Data do Ajuizamento;

Enc. da Instrução: Data da conclusão para proferir sentença;

Prazo: Quantidade de dias decorridos do ajuizamento até o encerramento da instrução.



PRAZO MÉDIO ENTRE O AJUIZAMENTO E O ENCERRAMENTO DA INSTRUÇÃO - VARA DO TRABALHO DE PIRES DO RIO

VARA DO TRABALHO DE PIRES DO RIO

SUMARÍSSIMO

Qtd	Prazo Médio
487	48,33

Nr. Processo	Ajuiz.	nc. Instruçã	Prazo
RTSum - 0010876-63.2014.5.18.0271	18/06/14	16/07/14	28
RTSum - 0010877-48.2014.5.18.0271	20/06/14	10/07/14	20
RTSum - 0010878-33.2014.5.18.0271	21/06/14	03/09/14	74
RTSum - 0010878-33.2014.5.18.0271	21/06/14	18/12/14	180
RTSum - 0010879-18.2014.5.18.0271	21/06/14	27/06/14	6
RTSum - 0010892-17.2014.5.18.0271	25/06/14	02/09/14	69
RTSum - 0010901-76.2014.5.18.0271	26/06/14	16/07/14	20
RTSum - 0010902-61.2014.5.18.0271	26/06/14	11/07/14	15
RTSum - 0010903-46.2014.5.18.0271	27/06/14	21/08/14	55
RTSum - 0010904-31.2014.5.18.0271	27/06/14	16/07/14	19
RTSum - 0010905-16.2014.5.18.0271	27/06/14	16/07/14	19
RTSum - 0010906-98.2014.5.18.0271	30/06/14	21/08/14	52
RTSum - 0010909-53.2014.5.18.0271	30/06/14	13/08/14	44
RTSum - 0010910-38.2014.5.18.0271	30/06/14	20/08/14	51
RTSum - 0010912-08.2014.5.18.0271	30/06/14	23/07/14	23
RTSum - 0010913-90.2014.5.18.0271	30/06/14	23/07/14	23
RTSum - 0010914-75.2014.5.18.0271	30/06/14	23/07/14	23
RTSum - 0010914-75.2014.5.18.0271	30/06/14	04/08/14	35
RTSum - 0010915-60.2014.5.18.0271	01/07/14	23/07/14	22
RTSum - 0010916-45.2014.5.18.0271	02/07/14	16/07/14	14
RTSum - 0010918-15.2014.5.18.0271	02/07/14	16/07/14	14
RTSum - 0010919-97.2014.5.18.0271	02/07/14	16/07/14	14
RTSum - 0010921-67.2014.5.18.0271	03/07/14	02/09/14	61
RTSum - 0010922-52.2014.5.18.0271	03/07/14	30/07/14	27

Legenda:

Ajuiz. Data do Ajuizamento;

Enc. da Instrução: Data da conclusão para proferir sentença;

Prazo: Quantidade de dias decorridos do ajuizamento até o encerramento da instrução.



PRAZO MÉDIO ENTRE O AJUIZAMENTO E O ENCERRAMENTO DA INSTRUÇÃO - VARA DO TRABALHO DE PIRES DO RIO

VARA DO TRABALHO DE PIRES DO RIO

SUMARÍSSIMO

Qtd	Prazo Médio
487	48,33

Nr. Processo	Ajuiz.	nc. Instruça	Prazo
RTSum - 0010923-37.2014.5.18.0271	03/07/14	04/07/14	1
RTSum - 0010924-22.2014.5.18.0271	04/07/14	16/07/14	12
RTSum - 0010928-59.2014.5.18.0271	08/07/14	23/07/14	15
RTSum - 0010929-44.2014.5.18.0271	08/07/14	23/07/14	15
RTSum - 0010930-29.2014.5.18.0271	08/07/14	23/07/14	15
RTSum - 0010931-14.2014.5.18.0271	08/07/14	31/07/14	23
RTSum - 0010939-88.2014.5.18.0271	11/07/14	30/07/14	19
RTSum - 0010940-73.2014.5.18.0271	11/07/14	30/07/14	19
RTSum - 0010949-35.2014.5.18.0271	22/07/14	24/09/14	64
RTSum - 0010951-05.2014.5.18.0271	22/07/14	02/09/14	42
RTSum - 0010952-87.2014.5.18.0271	22/07/14	02/09/14	42
RTSum - 0010954-57.2014.5.18.0271	23/07/14	14/08/14	22
RTSum - 0010954-57.2014.5.18.0271	23/07/14	28/08/14	36
RTSum - 0010955-42.2014.5.18.0271	24/07/14	02/09/14	40
RTSum - 0010956-27.2014.5.18.0271	24/07/14	08/08/14	15
RTSum - 0010957-12.2014.5.18.0271	24/07/14	21/08/14	28
RTSum - 0010980-55.2014.5.18.0271	28/07/14	20/08/14	23
RTSum - 0010981-40.2014.5.18.0271	28/07/14	24/09/14	58
RTSum - 0010982-25.2014.5.18.0271	29/07/14	22/08/14	24
RTSum - 0010983-10.2014.5.18.0271	29/07/14	20/08/14	22
RTSum - 0010984-92.2014.5.18.0271	29/07/14	20/08/14	22
RTSum - 0010985-77.2014.5.18.0271	29/07/14	20/08/14	22
RTSum - 0010986-62.2014.5.18.0271	29/07/14	20/08/14	22
RTSum - 0010987-47.2014.5.18.0271	29/07/14	13/08/14	15

Legenda:

Ajuiz. Data do Ajuizamento;

Enc. da Instrução: Data da conclusão para proferir sentença;

Prazo: Quantidade de dias decorridos do ajuizamento até o encerramento da instrução.



PRAZO MÉDIO ENTRE O AJUIZAMENTO E O ENCERRAMENTO DA INSTRUÇÃO - VARA DO TRABALHO DE PIRES DO RIO

VARA DO TRABALHO DE PIRES DO RIO

SUMARÍSSIMO

Qtd	Prazo Médio
487	48,33

Nr. Processo	Ajuiz.	nc. Instruçã	Prazo
RTSum - 0010989-17.2014.5.18.0271	29/07/14	13/08/14	15
RTSum - 0010993-54.2014.5.18.0271	29/07/14	13/08/14	15
RTSum - 0010994-39.2014.5.18.0271	29/07/14	13/08/14	15
RTSum - 0010995-24.2014.5.18.0271	29/07/14	13/08/14	15
RTSum - 0010996-09.2014.5.18.0271	29/07/14	13/08/14	15
RTSum - 0011000-46.2014.5.18.0271	30/07/14	20/08/14	21
RTSum - 0011001-31.2014.5.18.0271	30/07/14	21/08/14	22
RTSum - 0011002-16.2014.5.18.0271	30/07/14	21/08/14	22
RTSum - 0011003-98.2014.5.18.0271	30/07/14	22/08/14	23
RTSum - 0011009-08.2014.5.18.0271	01/08/14	21/08/14	20
RTSum - 0011010-90.2014.5.18.0271	01/08/14	07/08/14	6
RTSum - 0011012-60.2014.5.18.0271	05/08/14	21/08/14	16
RTSum - 0011016-97.2014.5.18.0271	06/08/14	27/08/14	21
RTSum - 0011018-67.2014.5.18.0271	06/08/14	17/09/14	42
RTSum - 0011024-74.2014.5.18.0271	08/08/14	29/09/14	52
RTSum - 0011047-20.2014.5.18.0271	11/08/14	26/08/14	15
RTSum - 0011050-72.2014.5.18.0271	11/08/14	27/08/14	16
RTSum - 0011051-57.2014.5.18.0271	11/08/14	27/08/14	16
RTSum - 0011052-42.2014.5.18.0271	11/08/14	27/08/14	16
RTSum - 0011053-27.2014.5.18.0271	11/08/14	26/08/14	15
RTSum - 0011054-12.2014.5.18.0271	11/08/14	26/08/14	15
RTSum - 0011055-94.2014.5.18.0271	12/08/14	27/08/14	15
RTSum - 0011058-49.2014.5.18.0271	13/08/14	22/08/14	9
RTSum - 0011059-34.2014.5.18.0271	13/08/14	27/08/14	14

Legenda:

Ajuiz. Data do Ajuizamento;

Enc. da Instrução: Data da conclusão para proferir sentença;

Prazo: Quantidade de dias decorridos do ajuizamento até o encerramento da instrução.



PRAZO MÉDIO ENTRE O AJUIZAMENTO E O ENCERRAMENTO DA INSTRUÇÃO - VARA DO TRABALHO DE PIRES DO RIO

VARA DO TRABALHO DE PIRES DO RIO

SUMARÍSSIMO

Qtd	Prazo Médio
487	48,33

Nr. Processo	Ajuiz.	nc. Instruçã	Prazo
RTSum - 0011061-04.2014.5.18.0271	13/08/14	27/08/14	14
RTSum - 0011063-71.2014.5.18.0271	13/08/14	27/08/14	14
RTSum - 0011064-56.2014.5.18.0271	14/08/14	03/09/14	20
RTSum - 0011068-93.2014.5.18.0271	14/08/14	02/09/14	19
RTSum - 0011070-63.2014.5.18.0271	14/08/14	02/09/14	19
RTSum - 0011072-33.2014.5.18.0271	14/08/14	02/09/14	19
RTSum - 0011095-76.2014.5.18.0271	18/08/14	02/09/14	15
RTSum - 0011099-16.2014.5.18.0271	19/08/14	09/09/14	21
RTSum - 0011100-98.2014.5.18.0271	21/08/14	07/10/14	47
RTSum - 0011108-75.2014.5.18.0271	22/08/14	17/09/14	26
RTSum - 0011109-60.2014.5.18.0271	22/08/14	09/09/14	18
RTSum - 0011113-97.2014.5.18.0271	22/08/14	09/09/14	18
RTSum - 0011122-59.2014.5.18.0271	22/08/14	09/09/14	18
RTSum - 0011125-14.2014.5.18.0271	22/08/14	15/09/14	24
RTSum - 0011126-96.2014.5.18.0271	22/08/14	15/09/14	24
RTSum - 0011127-81.2014.5.18.0271	22/08/14	17/09/14	26
RTSum - 0011131-21.2014.5.18.0271	27/08/14	22/09/14	26
RTSum - 0011132-06.2014.5.18.0271	28/08/14	28/08/14	0
RTSum - 0011136-43.2014.5.18.0271	28/08/14	16/09/14	19
RTSum - 0011142-50.2014.5.18.0271	03/09/14	23/09/14	20
RTSum - 0011148-57.2014.5.18.0271	08/09/14	22/09/14	14
RTSum - 0011149-42.2014.5.18.0271	08/09/14	08/09/14	0
RTSum - 0011153-79.2014.5.18.0271	08/09/14	22/09/14	14
RTSum - 0011154-64.2014.5.18.0271	08/09/14	22/09/14	14

Legenda:

Ajuiz. Data do Ajuizamento;

Enc. da Instrução: Data da conclusão para proferir sentença;

Prazo: Quantidade de dias decorridos do ajuizamento até o encerramento da instrução.



PRAZO MÉDIO ENTRE O AJUIZAMENTO E O ENCERRAMENTO DA INSTRUÇÃO - VARA DO TRABALHO DE PIRES DO RIO

VARA DO TRABALHO DE PIRES DO RIO

SUMARÍSSIMO

Qtd	Prazo Médio
487	48,33

Nr. Processo	Ajuiz.	nc. Instruça	Prazo
RTSum - 0011158-04.2014.5.18.0271	08/09/14	22/09/14	14
RTSum - 0011161-56.2014.5.18.0271	08/09/14	22/09/14	14
RTSum - 0011164-11.2014.5.18.0271	10/09/14	24/09/14	14
RTSum - 0011165-93.2014.5.18.0271	10/09/14	24/09/14	14
RTSum - 0011169-33.2014.5.18.0271	11/09/14	22/09/14	11
RTSum - 0011170-18.2014.5.18.0271	11/09/14	22/09/14	11
RTSum - 0011172-85.2014.5.18.0271	11/09/14	24/09/14	13
RTSum - 0011174-55.2014.5.18.0271	11/09/14	24/09/14	13
RTSum - 0011183-17.2014.5.18.0271	12/09/14	30/09/14	18
RTSum - 0011186-69.2014.5.18.0271	12/09/14	24/09/14	12
RTSum - 0011191-91.2014.5.18.0271	14/09/14	24/09/14	10
RTSum - 0011192-76.2014.5.18.0271	14/09/14	22/09/14	8
RTSum - 0011195-31.2014.5.18.0271	15/09/14	24/09/14	9
RTSum - 0011199-68.2014.5.18.0271	16/09/14	30/09/14	14
RTSum - 0011201-38.2014.5.18.0271	16/09/14	30/09/14	14
RTSum - 0011203-08.2014.5.18.0271	16/09/14	30/09/14	14
RTSum - 0011204-90.2014.5.18.0271	16/09/14	30/09/14	14
RTSum - 0011206-60.2014.5.18.0271	16/09/14	30/09/14	14
RTSum - 0011218-74.2014.5.18.0271	18/09/14	07/10/14	19
RTSum - 0011219-59.2014.5.18.0271	18/09/14	22/10/14	34
RTSum - 0011228-21.2014.5.18.0271	24/09/14	01/10/14	7
RTSum - 0011229-06.2014.5.18.0271	24/09/14	01/10/14	7
RTSum - 0011230-88.2014.5.18.0271	24/09/14	01/10/14	7
RTSum - 0011231-73.2014.5.18.0271	24/09/14	01/10/14	7

Legenda:

Ajuiz. Data do Ajuizamento;

Enc. da Instrução: Data da conclusão para proferir sentença;

Prazo: Quantidade de dias decorridos do ajuizamento até o encerramento da instrução.



PRAZO MÉDIO ENTRE O AJUIZAMENTO E O ENCERRAMENTO DA INSTRUÇÃO - VARA DO TRABALHO DE PIRES DO RIO

VARA DO TRABALHO DE PIRES DO RIO

SUMARÍSSIMO

Qtd	Prazo Médio
487	48,33

Nr. Processo	Ajuiz.	nc. Instruçã	Prazo
RTSum - 0011242-05.2014.5.18.0271	24/09/14	20/10/14	26
RTSum - 0011246-42.2014.5.18.0271	25/09/14	20/10/14	25
RTSum - 0011251-64.2014.5.18.0271	28/09/14	20/10/14	22
RTSum - 0011252-49.2014.5.18.0271	29/09/14	20/10/14	21
RTSum - 0011253-34.2014.5.18.0271	30/09/14	02/12/14	63
RTSum - 0011259-41.2014.5.18.0271	02/10/14	02/11/14	31
RTSum - 0011259-41.2014.5.18.0271	02/10/14	03/11/14	32
RTSum - 0011260-26.2014.5.18.0271	02/10/14	19/11/14	48
RTSum - 0011267-18.2014.5.18.0271	07/10/14	30/10/14	23
RTSum - 0011277-62.2014.5.18.0271	10/10/14	31/10/14	21
RTSum - 0011278-47.2014.5.18.0271	10/10/14	07/11/14	28
RTSum - 0011294-98.2014.5.18.0271	22/10/14	19/11/14	28
RTSum - 0011304-45.2014.5.18.0271	23/10/14	12/11/14	20
RTSum - 0011305-30.2014.5.18.0271	23/10/14	12/11/14	20
RTSum - 0011307-97.2014.5.18.0271	23/10/14	12/11/14	20
RTSum - 0011308-82.2014.5.18.0271	23/10/14	04/12/14	42
RTSum - 0011345-12.2014.5.18.0271	31/10/14	02/12/14	32
RTSum - 0011346-94.2014.5.18.0271	31/10/14	19/11/14	19
RTSum - 0011357-26.2014.5.18.0271	04/11/14	19/11/14	15
RTSum - 0011358-11.2014.5.18.0271	04/11/14	19/11/14	15
RTSum - 0011363-33.2014.5.18.0271	07/11/14	09/12/14	32
RTSum - 0011364-18.2014.5.18.0271	07/11/14	09/12/14	32
RTSum - 0011365-03.2014.5.18.0271	08/11/14	09/12/14	31
RTSum - 0011366-85.2014.5.18.0271	08/11/14	09/12/14	31

Legenda:

Ajuiz. Data do Ajuizamento;

Enc. da Instrução: Data da conclusão para proferir sentença;

Prazo: Quantidade de dias decorridos do ajuizamento até o encerramento da instrução.



PRAZO MÉDIO ENTRE O AJUIZAMENTO E O ENCERRAMENTO DA INSTRUÇÃO - VARA DO TRABALHO DE PIRES DO RIO

VARA DO TRABALHO DE PIRES DO RIO

SUMARÍSSIMO

Qtd	Prazo Médio
487	48,33

Nr. Processo	Ajuiz.	nc. Instruçã	Prazo
RTSum - 0011367-70.2014.5.18.0271	08/11/14	09/12/14	31
RTSum - 0011370-25.2014.5.18.0271	08/11/14	09/12/14	31
RTSum - 0011371-10.2014.5.18.0271	09/11/14	09/12/14	30
RTSum - 0011372-92.2014.5.18.0271	09/11/14	09/12/14	30
RTSum - 0011373-77.2014.5.18.0271	09/11/14	09/12/14	30
RTSum - 0011374-62.2014.5.18.0271	09/11/14	09/12/14	30
RTSum - 0011375-47.2014.5.18.0271	10/11/14	09/12/14	29
RTSum - 0011376-32.2014.5.18.0271	10/11/14	09/12/14	29
RTSum - 0011379-84.2014.5.18.0271	10/11/14	27/11/14	17
RTSum - 0011381-54.2014.5.18.0271	10/11/14	09/12/14	29
RTSum - 0011382-39.2014.5.18.0271	10/11/14	09/12/14	29
RTSum - 0011383-24.2014.5.18.0271	10/11/14	09/12/14	29
RTSum - 0011384-09.2014.5.18.0271	10/11/14	09/12/14	29
RTSum - 0011385-91.2014.5.18.0271	11/11/14	21/11/14	10
RTSum - 0011386-76.2014.5.18.0271	11/11/14	21/11/14	10
RTSum - 0011387-61.2014.5.18.0271	11/11/14	21/11/14	10
RTSum - 0011390-16.2014.5.18.0271	11/11/14	09/12/14	28
RTSum - 0011391-98.2014.5.18.0271	11/11/14	09/12/14	28
RTSum - 0011392-83.2014.5.18.0271	11/11/14	09/12/14	28
RTSum - 0011393-68.2014.5.18.0271	11/11/14	09/12/14	28
RTSum - 0011394-53.2014.5.18.0271	12/11/14	09/12/14	27
RTSum - 0011395-38.2014.5.18.0271	12/11/14	27/11/14	15
RTSum - 0011397-08.2014.5.18.0271	12/11/14	16/12/14	34
RTSum - 0011398-90.2014.5.18.0271	12/11/14	16/12/14	34

Legenda:

Ajuiz. Data do Ajuizamento;

Enc. da Instrução: Data da conclusão para proferir sentença;

Prazo: Quantidade de dias decorridos do ajuizamento até o encerramento da instrução.



PRAZO MÉDIO ENTRE O AJUIZAMENTO E O ENCERRAMENTO DA INSTRUÇÃO - VARA DO TRABALHO DE PIRES DO RIO

VARA DO TRABALHO DE PIRES DO RIO

SUMARÍSSIMO

Qtd	Prazo Médio
487	48,33

Nr. Processo	Ajuiz.	nc. Instruçã	Prazo
RTSum - 0011399-75.2014.5.18.0271	12/11/14	16/12/14	34
RTSum - 0011421-36.2014.5.18.0271	13/11/14	09/12/14	26
RTSum - 0011423-06.2014.5.18.0271	13/11/14	09/12/14	26
RTSum - 0011424-88.2014.5.18.0271	14/11/14	01/12/14	17
RTSum - 0011425-73.2014.5.18.0271	14/11/14	01/12/14	17
RTSum - 0011426-58.2014.5.18.0271	14/11/14	01/12/14	17
RTSum - 0011431-80.2014.5.18.0271	19/11/14	10/12/14	21
RTSum - 0011438-72.2014.5.18.0271	24/11/14	09/12/14	15
RTSum - 0011470-77.2014.5.18.0271	25/11/14	10/12/14	15
RTSum - 0011471-62.2014.5.18.0271	25/11/14	10/12/14	15
RTSum - 0011480-24.2014.5.18.0271	01/12/14	09/12/14	8
RTSum - 0011481-09.2014.5.18.0271	01/12/14	09/12/14	8
RTSum - 0011482-91.2014.5.18.0271	01/12/14	09/12/14	8
RTSum - 0011483-76.2014.5.18.0271	01/12/14	09/12/14	8
RTSum - 0011484-61.2014.5.18.0271	02/12/14	10/12/14	8
RTSum - 0011485-46.2014.5.18.0271	02/12/14	10/12/14	8

Legenda:

Ajuiz. Data do Ajuizamento;

Enc. da Instrução: Data da conclusão para proferir sentença;

Prazo: Quantidade de dias decorridos do ajuizamento até o encerramento da instrução.



PRAZO MÉDIO ENTRE O AJUIZAMENTO E O ENCERRAMENTO DA INSTRUÇÃO - VARA DO TRABALHO DE PIRES DO RIO

Data do encerramento da instrução entre 1/1/2014 e 31/12/2014 23:59:59

CLEIDIMAR CASTRO DE ALMEIDA

SUMARÍSSIMO

Qtd	Prazo Médio
452	49,24

Nr. Processo	Ajuiz.	nc. Instruçã	Prazo
RTSum - 0010013-10.2014.5.18.0271	09/01/14	03/04/14	84
RTSum - 0010016-62.2014.5.18.0271	12/01/14	26/02/14	45
RTSum - 0010017-47.2014.5.18.0271	12/01/14	26/02/14	45
RTSum - 0010018-32.2014.5.18.0271	12/01/14	26/02/14	45
RTSum - 0010019-17.2014.5.18.0271	12/01/14	26/02/14	45
RTSum - 0010021-84.2014.5.18.0271	12/01/14	26/02/14	45
RTSum - 0010049-52.2014.5.18.0271	17/01/14	12/03/14	54
RTSum - 0010050-37.2014.5.18.0271	17/01/14	26/03/14	68
RTSum - 0010054-74.2014.5.18.0271	21/01/14	19/02/14	29
RTSum - 0010055-59.2014.5.18.0271	21/01/14	19/03/14	57
RTSum - 0010056-44.2014.5.18.0271	23/01/14	26/03/14	62
RTSum - 0010057-29.2014.5.18.0271	24/01/14	13/03/14	48
RTSum - 0010062-51.2014.5.18.0271	29/01/14	26/02/14	28
RTSum - 0010063-36.2014.5.18.0271	29/01/14	26/02/14	28
RTSum - 0010064-21.2014.5.18.0271	30/01/14	25/03/14	54
RTSum - 0010066-88.2014.5.18.0271	04/02/14	22/04/14	77
RTSum - 0010079-87.2014.5.18.0271	09/02/14	10/04/14	60
RTSum - 0010080-72.2014.5.18.0271	09/02/14	10/04/14	60
RTSum - 0010082-42.2014.5.18.0271	09/02/14	10/04/14	60
RTSum - 0010083-27.2014.5.18.0271	09/02/14	10/04/14	60
RTSum - 0010084-12.2014.5.18.0271	09/02/14	10/04/14	60
RTSum - 0010085-94.2014.5.18.0271	09/02/14	10/04/14	60

Legenda:

Ajuiz. Data do Ajuizamento;

Enc. da Instrução: Data da conclusão para proferir sentença;

Prazo: Quantidade de dias decorridos do ajuizamento até o encerramento da instrução.



PRAZO MÉDIO ENTRE O AJUIZAMENTO E O ENCERRAMENTO DA INSTRUÇÃO - VARA DO TRABALHO DE PIRES DO RIO

CLEIDIMAR CASTRO DE ALMEIDA

SUMARÍSSIMO

Qtd	Prazo Médio
452	49,24

Nr. Processo	Ajuiz.	nc. Instruçã	Prazo
RTSum - 0010086-79.2014.5.18.0271	09/02/14	18/03/14	37
RTSum - 0010090-19.2014.5.18.0271	09/02/14	03/04/14	53
RTSum - 0010091-04.2014.5.18.0271	09/02/14	03/04/14	53
RTSum - 0010092-86.2014.5.18.0271	09/02/14	03/04/14	53
RTSum - 0010093-71.2014.5.18.0271	09/02/14	03/04/14	53
RTSum - 0010094-56.2014.5.18.0271	09/02/14	10/04/14	60
RTSum - 0010095-41.2014.5.18.0271	09/02/14	10/04/14	60
RTSum - 0010097-11.2014.5.18.0271	09/02/14	19/03/14	38
RTSum - 0010098-93.2014.5.18.0271	09/02/14	10/04/14	60
RTSum - 0010099-78.2014.5.18.0271	09/02/14	10/04/14	60
RTSum - 0010100-63.2014.5.18.0271	09/02/14	10/04/14	60
RTSum - 0010102-33.2014.5.18.0271	09/02/14	15/04/14	65
RTSum - 0010103-18.2014.5.18.0271	09/02/14	15/08/14	187
RTSum - 0010104-03.2014.5.18.0271	09/02/14	10/04/14	60
RTSum - 0010105-85.2014.5.18.0271	09/02/14	10/04/14	60
RTSum - 0010106-70.2014.5.18.0271	09/02/14	10/04/14	60
RTSum - 0010107-55.2014.5.18.0271	09/02/14	10/04/14	60
RTSum - 0010108-40.2014.5.18.0271	09/02/14	10/04/14	60
RTSum - 0010110-10.2014.5.18.0271	09/02/14	03/04/14	53
RTSum - 0010111-92.2014.5.18.0271	09/02/14	10/04/14	60
RTSum - 0010112-77.2014.5.18.0271	09/02/14	03/04/14	53
RTSum - 0010113-62.2014.5.18.0271	09/02/14	03/04/14	53
RTSum - 0010114-47.2014.5.18.0271	09/02/14	10/04/14	60
RTSum - 0010115-32.2014.5.18.0271	09/02/14	10/04/14	60
RTSum - 0010116-17.2014.5.18.0271	09/02/14	10/04/14	60

Legenda:

Ajuiz. Data do Ajuizamento;

Enc. da Instrução: Data da conclusão para proferir sentença;

Prazo: Quantidade de dias decorridos do ajuizamento até o encerramento da instrução.



**PRAZO MÉDIO ENTRE O AJUIZAMENTO E O
ENCERRAMENTO DA INSTRUÇÃO - VARA DO
TRABALHO DE PIRES DO RIO**

CLEIDIMAR CASTRO DE ALMEIDA

SUMARÍSSIMO

Qtd	Prazo Médio
452	49,24

Nr. Processo	Ajuiz.	nc. Instruçã	Prazo
RTSum - 0010117-02.2014.5.18.0271	09/02/14	10/04/14	60
RTSum - 0010118-84.2014.5.18.0271	09/02/14	03/04/14	53
RTSum - 0010119-69.2014.5.18.0271	09/02/14	10/04/14	60
RTSum - 0010120-54.2014.5.18.0271	09/02/14	03/04/14	53
RTSum - 0010121-39.2014.5.18.0271	09/02/14	10/04/14	60
RTSum - 0010123-09.2014.5.18.0271	09/02/14	03/04/14	53
RTSum - 0010124-91.2014.5.18.0271	09/02/14	03/04/14	53
RTSum - 0010125-76.2014.5.18.0271	09/02/14	03/04/14	53
RTSum - 0010126-61.2014.5.18.0271	09/02/14	03/04/14	53
RTSum - 0010127-46.2014.5.18.0271	09/02/14	03/04/14	53
RTSum - 0010129-16.2014.5.18.0271	09/02/14	03/04/14	53
RTSum - 0010130-98.2014.5.18.0271	09/02/14	03/04/14	53
RTSum - 0010131-83.2014.5.18.0271	09/02/14	25/06/14	136
RTSum - 0010132-68.2014.5.18.0271	09/02/14	03/04/14	53
RTSum - 0010133-53.2014.5.18.0271	09/02/14	27/03/14	46
RTSum - 0010145-67.2014.5.18.0271	10/02/14	18/03/14	36
RTSum - 0010148-22.2014.5.18.0271	13/02/14	25/03/14	40
RTSum - 0010159-51.2014.5.18.0271	17/02/14	15/05/14	87
RTSum - 0010172-84.2013.5.18.0271	25/06/13	10/04/14	289
RTSum - 0010173-69.2013.5.18.0271	25/06/13	24/04/14	303
RTSum - 0010192-41.2014.5.18.0271	21/02/14	28/03/14	35
RTSum - 0010192-75.2013.5.18.0271	11/07/13	12/03/14	244
RTSum - 0010194-11.2014.5.18.0271	22/02/14	03/04/14	40
RTSum - 0010197-63.2014.5.18.0271	22/02/14	03/04/14	40
RTSum - 0010198-48.2014.5.18.0271	22/02/14	03/04/14	40

Legenda:

Ajuiz. Data do Ajuizamento;

Enc. da Instrução: Data da conclusão para proferir sentença;

Prazo: Quantidade de dias decorridos do ajuizamento até o encerramento da instrução.



PRAZO MÉDIO ENTRE O AJUIZAMENTO E O ENCERRAMENTO DA INSTRUÇÃO - VARA DO TRABALHO DE PIRES DO RIO

CLEIDIMAR CASTRO DE ALMEIDA

SUMARÍSSIMO

Qtd	Prazo Médio
452	49,24

Nr. Processo	Ajuiz.	nc. Instruça	Prazo
RTSum - 0010200-18.2014.5.18.0271	22/02/14	03/04/14	40
RTSum - 0010201-03.2014.5.18.0271	22/02/14	15/04/14	52
RTSum - 0010206-25.2014.5.18.0271	22/02/14	02/05/14	69
RTSum - 0010208-92.2014.5.18.0271	22/02/14	15/04/14	52
RTSum - 0010209-77.2014.5.18.0271	22/02/14	15/04/14	52
RTSum - 0010210-62.2014.5.18.0271	22/02/14	03/04/14	40
RTSum - 0010211-47.2014.5.18.0271	22/02/14	12/03/14	18
RTSum - 0010212-32.2014.5.18.0271	22/02/14	03/04/14	40
RTSum - 0010214-02.2014.5.18.0271	22/02/14	03/04/14	40
RTSum - 0010215-84.2014.5.18.0271	22/02/14	02/05/14	69
RTSum - 0010219-24.2014.5.18.0271	23/02/14	12/03/14	17
RTSum - 0010220-09.2014.5.18.0271	23/02/14	30/07/14	157
RTSum - 0010222-76.2014.5.18.0271	23/02/14	13/05/14	79
RTSum - 0010223-61.2014.5.18.0271	23/02/14	03/04/14	39
RTSum - 0010226-16.2014.5.18.0271	23/02/14	07/05/14	73
RTSum - 0010227-98.2014.5.18.0271	23/02/14	28/03/14	33
RTSum - 0010228-83.2014.5.18.0271	23/02/14	20/10/14	239
RTSum - 0010229-68.2014.5.18.0271	23/02/14	14/05/14	80
RTSum - 0010231-38.2014.5.18.0271	23/02/14	30/07/14	157
RTSum - 0010249-59.2014.5.18.0271	03/03/14	11/07/14	130
RTSum - 0010250-44.2014.5.18.0271	03/03/14	05/05/14	63
RTSum - 0010251-29.2014.5.18.0271	04/03/14	15/04/14	42
RTSum - 0010252-14.2014.5.18.0271	04/03/14	15/04/14	42
RTSum - 0010253-96.2014.5.18.0271	04/03/14	15/04/14	42
RTSum - 0010254-81.2014.5.18.0271	04/03/14	15/04/14	42

Legenda:

Ajuiz. Data do Ajuizamento;

Enc. da Instrução: Data da conclusão para proferir sentença;

Prazo: Quantidade de dias decorridos do ajuizamento até o encerramento da instrução.



PRAZO MÉDIO ENTRE O AJUIZAMENTO E O ENCERRAMENTO DA INSTRUÇÃO - VARA DO TRABALHO DE PIRES DO RIO

CLEIDIMAR CASTRO DE ALMEIDA

SUMARÍSSIMO

Qtd	Prazo Médio
452	49,24

Nr. Processo	Ajuiz.	nc. Instruçã	Prazo
RTSum - 0010255-66.2014.5.18.0271	04/03/14	07/08/14	156
RTSum - 0010256-51.2014.5.18.0271	04/03/14	15/04/14	42
RTSum - 0010257-36.2014.5.18.0271	04/03/14	06/08/14	155
RTSum - 0010260-88.2014.5.18.0271	04/03/14	15/04/14	42
RTSum - 0010261-73.2014.5.18.0271	04/03/14	15/04/14	42
RTSum - 0010264-28.2014.5.18.0271	04/03/14	15/04/14	42
RTSum - 0010266-95.2014.5.18.0271	04/03/14	15/04/14	42
RTSum - 0010267-80.2014.5.18.0271	04/03/14	15/04/14	42
RTSum - 0010268-65.2014.5.18.0271	04/03/14	15/04/14	42
RTSum - 0010269-50.2014.5.18.0271	04/03/14	15/04/14	42
RTSum - 0010270-35.2014.5.18.0271	04/03/14	15/04/14	42
RTSum - 0010274-72.2014.5.18.0271	04/03/14	15/04/14	42
RTSum - 0010275-57.2014.5.18.0271	04/03/14	15/04/14	42
RTSum - 0010276-42.2014.5.18.0271	04/03/14	15/04/14	42
RTSum - 0010281-64.2014.5.18.0271	05/03/14	10/04/14	36
RTSum - 0010282-49.2014.5.18.0271	05/03/14	21/05/14	77
RTSum - 0010285-04.2014.5.18.0271	05/03/14	16/07/14	133
RTSum - 0010286-86.2014.5.18.0271	05/03/14	16/07/14	133
RTSum - 0010287-71.2014.5.18.0271	05/03/14	16/07/14	133
RTSum - 0010288-56.2014.5.18.0271	05/03/14	15/04/14	41
RTSum - 0010323-16.2014.5.18.0271	13/03/14	10/04/14	28
RTSum - 0010362-13.2014.5.18.0271	16/03/14	26/05/14	71
RTSum - 0010364-80.2014.5.18.0271	16/03/14	03/04/14	18
RTSum - 0010368-54.2013.5.18.0271	17/10/13	24/02/14	130
RTSum - 0010369-05.2014.5.18.0271	16/03/14	07/05/14	52

Legenda:

Ajuiz. Data do Ajuizamento;

Enc. da Instrução: Data da conclusão para proferir sentença;

Prazo: Quantidade de dias decorridos do ajuizamento até o encerramento da instrução.



PRAZO MÉDIO ENTRE O AJUIZAMENTO E O ENCERRAMENTO DA INSTRUÇÃO - VARA DO TRABALHO DE PIRES DO RIO

CLEIDIMAR CASTRO DE ALMEIDA

SUMARÍSSIMO

Qtd	Prazo Médio
452	49,24

Nr. Processo	Ajuiz.	nc. Instruça	Prazo
RTSum - 0010370-87.2014.5.18.0271	16/03/14	07/05/14	52
RTSum - 0010371-72.2014.5.18.0271	16/03/14	07/05/14	52
RTSum - 0010377-79.2014.5.18.0271	16/03/14	03/04/14	18
RTSum - 0010378-64.2014.5.18.0271	16/03/14	03/04/14	18
RTSum - 0010380-34.2014.5.18.0271	16/03/14	03/04/14	18
RTSum - 0010381-19.2014.5.18.0271	16/03/14	03/04/14	18
RTSum - 0010383-23.2013.5.18.0271	23/10/13	17/09/14	329
RTSum - 0010383-86.2014.5.18.0271	17/03/14	10/04/14	24
RTSum - 0010384-08.2013.5.18.0271	23/10/13	17/09/14	329
RTSum - 0010395-03.2014.5.18.0271	18/03/14	13/05/14	56
RTSum - 0010397-70.2014.5.18.0271	18/03/14	30/07/14	134
RTSum - 0010398-55.2014.5.18.0271	18/03/14	13/05/14	56
RTSum - 0010409-84.2014.5.18.0271	18/03/14	26/05/14	69
RTSum - 0010411-54.2014.5.18.0271	19/03/14	14/07/14	117
RTSum - 0010412-39.2014.5.18.0271	20/03/14	14/05/14	55
RTSum - 0010414-09.2014.5.18.0271	20/03/14	10/04/14	21
RTSum - 0010415-91.2014.5.18.0271	20/03/14	25/06/14	97
RTSum - 0010417-61.2014.5.18.0271	20/03/14	10/06/14	82
RTSum - 0010422-83.2014.5.18.0271	20/03/14	26/05/14	67
RTSum - 0010425-38.2014.5.18.0271	20/03/14	26/05/14	67
RTSum - 0010426-23.2014.5.18.0271	20/03/14	26/05/14	67
RTSum - 0010436-04.2013.5.18.0271	05/12/13	14/01/14	40
RTSum - 0010438-37.2014.5.18.0271	22/03/14	23/05/14	62
RTSum - 0010438-71.2013.5.18.0271	06/12/13	25/02/14	81
RTSum - 0010439-22.2014.5.18.0271	22/03/14	22/05/14	61

Legenda:

Ajuiz. Data do Ajuizamento;

Enc. da Instrução: Data da conclusão para proferir sentença;

Prazo: Quantidade de dias decorridos do ajuizamento até o encerramento da instrução.



PRAZO MÉDIO ENTRE O AJUIZAMENTO E O ENCERRAMENTO DA INSTRUÇÃO - VARA DO TRABALHO DE PIRES DO RIO

CLEIDIMAR CASTRO DE ALMEIDA

SUMARÍSSIMO

Qtd	Prazo Médio
452	49,24

Nr. Processo	Ajuiz.	nc. Instruçã	Prazo
RTSum - 0010440-07.2014.5.18.0271	22/03/14	18/06/14	88
RTSum - 0010442-74.2014.5.18.0271	22/03/14	22/05/14	61
RTSum - 0010443-59.2014.5.18.0271	22/03/14	12/05/14	51
RTSum - 0010444-44.2014.5.18.0271	22/03/14	18/06/14	88
RTSum - 0010445-29.2014.5.18.0271	22/03/14	22/05/14	61
RTSum - 0010446-14.2014.5.18.0271	22/03/14	13/05/14	52
RTSum - 0010447-96.2014.5.18.0271	22/03/14	23/05/14	62
RTSum - 0010448-81.2014.5.18.0271	22/03/14	11/06/14	81
RTSum - 0010449-66.2014.5.18.0271	22/03/14	09/05/14	48
RTSum - 0010450-51.2014.5.18.0271	22/03/14	22/05/14	61
RTSum - 0010451-36.2014.5.18.0271	22/03/14	22/05/14	61
RTSum - 0010452-21.2014.5.18.0271	22/03/14	22/05/14	61
RTSum - 0010453-06.2014.5.18.0271	22/03/14	23/05/14	62
RTSum - 0010454-88.2014.5.18.0271	22/03/14	22/05/14	61
RTSum - 0010455-73.2014.5.18.0271	22/03/14	14/04/14	23
RTSum - 0010456-58.2014.5.18.0271	22/03/14	14/04/14	23
RTSum - 0010457-43.2014.5.18.0271	22/03/14	14/04/14	23
RTSum - 0010458-28.2014.5.18.0271	22/03/14	14/04/14	23
RTSum - 0010459-13.2014.5.18.0271	22/03/14	14/04/14	23
RTSum - 0010460-95.2014.5.18.0271	22/03/14	22/05/14	61
RTSum - 0010461-80.2014.5.18.0271	22/03/14	22/05/14	61
RTSum - 0010462-65.2014.5.18.0271	22/03/14	14/04/14	23
RTSum - 0010463-50.2014.5.18.0271	22/03/14	14/04/14	23
RTSum - 0010464-35.2014.5.18.0271	22/03/14	14/04/14	23
RTSum - 0010465-20.2014.5.18.0271	23/03/14	26/05/14	64

Legenda:

Ajuiz. Data do Ajuizamento;

Enc. da Instrução: Data da conclusão para proferir sentença;

Prazo: Quantidade de dias decorridos do ajuizamento até o encerramento da instrução.



PRAZO MÉDIO ENTRE O AJUIZAMENTO E O ENCERRAMENTO DA INSTRUÇÃO - VARA DO TRABALHO DE PIRES DO RIO

CLEIDIMAR CASTRO DE ALMEIDA

SUMARÍSSIMO

Qtd	Prazo Médio
452	49,24

Nr. Processo	Ajuiz.	nc. Instruçã	Prazo
RTSum - 0010466-05.2014.5.18.0271	23/03/14	30/07/14	129
RTSum - 0010467-87.2014.5.18.0271	23/03/14	26/05/14	64
RTSum - 0010471-27.2014.5.18.0271	23/03/14	30/07/14	129
RTSum - 0010472-12.2014.5.18.0271	23/03/14	26/05/14	64
RTSum - 0010473-94.2014.5.18.0271	24/03/14	09/05/14	46
RTSum - 0010478-19.2014.5.18.0271	26/03/14	15/05/14	50
RTSum - 0010481-71.2014.5.18.0271	26/03/14	30/07/14	126
RTSum - 0010483-41.2014.5.18.0271	26/03/14	25/06/14	91
RTSum - 0010484-26.2014.5.18.0271	26/03/14	10/06/14	76
RTSum - 0010486-93.2014.5.18.0271	26/03/14	25/06/14	91
RTSum - 0010489-48.2014.5.18.0271	26/03/14	16/06/14	82
RTSum - 0010490-33.2014.5.18.0271	26/03/14	18/06/14	84
RTSum - 0010492-03.2014.5.18.0271	26/03/14	18/06/14	84
RTSum - 0010493-85.2014.5.18.0271	26/03/14	13/05/14	48
RTSum - 0010494-70.2014.5.18.0271	27/03/14	18/06/14	83
RTSum - 0010498-10.2014.5.18.0271	27/03/14	18/06/14	83
RTSum - 0010506-84.2014.5.18.0271	28/03/14	18/06/14	82
RTSum - 0010507-69.2014.5.18.0271	28/03/14	05/06/14	69
RTSum - 0010508-54.2014.5.18.0271	28/03/14	18/06/14	82
RTSum - 0010509-39.2014.5.18.0271	28/03/14	25/06/14	89
RTSum - 0010510-24.2014.5.18.0271	28/03/14	18/06/14	82
RTSum - 0010512-91.2014.5.18.0271	28/03/14	14/05/14	47
RTSum - 0010513-76.2014.5.18.0271	28/03/14	18/06/14	82
RTSum - 0010515-46.2014.5.18.0271	28/03/14	18/06/14	82
RTSum - 0010516-31.2014.5.18.0271	28/03/14	18/06/14	82

Legenda:

Ajuiz. Data do Ajuizamento;

Enc. da Instrução: Data da conclusão para proferir sentença;

Prazo: Quantidade de dias decorridos do ajuizamento até o encerramento da instrução.



PRAZO MÉDIO ENTRE O AJUIZAMENTO E O ENCERRAMENTO DA INSTRUÇÃO - VARA DO TRABALHO DE PIRES DO RIO

CLEIDIMAR CASTRO DE ALMEIDA

SUMARÍSSIMO

Qtd	Prazo Médio
452	49,24

Nr. Processo	Ajuiz.	nc. Instruça	Prazo
RTSum - 0010517-16.2014.5.18.0271	28/03/14	25/06/14	89
RTSum - 0010518-98.2014.5.18.0271	28/03/14	25/06/14	89
RTSum - 0010519-83.2014.5.18.0271	28/03/14	18/06/14	82
RTSum - 0010524-08.2014.5.18.0271	28/03/14	18/06/14	82
RTSum - 0010525-90.2014.5.18.0271	28/03/14	18/06/14	82
RTSum - 0010527-60.2014.5.18.0271	29/03/14	18/06/14	81
RTSum - 0010528-45.2014.5.18.0271	29/03/14	07/08/14	131
RTSum - 0010532-82.2014.5.18.0271	29/03/14	05/06/14	68
RTSum - 0010532-82.2014.5.18.0271	29/03/14	05/06/14	68
RTSum - 0010532-82.2014.5.18.0271	29/03/14	05/06/14	68
RTSum - 0010534-52.2014.5.18.0271	29/03/14	18/06/14	81
RTSum - 0010536-22.2014.5.18.0271	29/03/14	25/06/14	88
RTSum - 0010537-07.2014.5.18.0271	29/03/14	25/06/14	88
RTSum - 0010539-74.2014.5.18.0271	29/03/14	25/06/14	88
RTSum - 0010540-59.2014.5.18.0271	29/03/14	25/06/14	88
RTSum - 0010542-29.2014.5.18.0271	29/03/14	18/06/14	81
RTSum - 0010543-14.2014.5.18.0271	29/03/14	18/06/14	81
RTSum - 0010544-96.2014.5.18.0271	31/03/14	03/06/14	64
RTSum - 0010545-81.2014.5.18.0271	31/03/14	18/06/14	79
RTSum - 0010548-36.2014.5.18.0271	02/04/14	18/06/14	77
RTSum - 0010550-06.2014.5.18.0271	04/04/14	25/06/14	82
RTSum - 0010551-88.2014.5.18.0271	04/04/14	25/06/14	82
RTSum - 0010555-28.2014.5.18.0271	08/04/14	03/06/14	56
RTSum - 0010556-13.2014.5.18.0271	09/04/14	14/05/14	35
RTSum - 0010599-47.2014.5.18.0271	17/04/14	09/05/14	22

Legenda:

Ajuiz. Data do Ajuizamento;

Enc. da Instrução: Data da conclusão para proferir sentença;

Prazo: Quantidade de dias decorridos do ajuizamento até o encerramento da instrução.



PRAZO MÉDIO ENTRE O AJUIZAMENTO E O ENCERRAMENTO DA INSTRUÇÃO - VARA DO TRABALHO DE PIRES DO RIO

CLEIDIMAR CASTRO DE ALMEIDA

SUMARÍSSIMO

Qtd	Prazo Médio
452	49,24

Nr. Processo	Ajuiz.	nc. Instruça	Prazo
RTSum - 0010622-90.2014.5.18.0271	21/04/14	14/05/14	23
RTSum - 0010623-75.2014.5.18.0271	21/04/14	14/05/14	23
RTSum - 0010624-60.2014.5.18.0271	21/04/14	14/05/14	23
RTSum - 0010626-30.2014.5.18.0271	21/04/14	14/05/14	23
RTSum - 0010627-15.2014.5.18.0271	21/04/14	30/07/14	100
RTSum - 0010634-07.2014.5.18.0271	22/04/14	25/06/14	64
RTSum - 0010638-44.2014.5.18.0271	27/04/14	10/06/14	44
RTSum - 0010641-96.2014.5.18.0271	27/04/14	16/07/14	80
RTSum - 0010643-66.2014.5.18.0271	27/04/14	16/07/14	80
RTSum - 0010647-06.2014.5.18.0271	27/04/14	16/07/14	80
RTSum - 0010654-95.2014.5.18.0271	30/04/14	30/05/14	30
RTSum - 0010669-64.2014.5.18.0271	04/05/14	11/07/14	68
RTSum - 0010670-49.2014.5.18.0271	04/05/14	18/06/14	45
RTSum - 0010671-34.2014.5.18.0271	04/05/14	16/07/14	73
RTSum - 0010672-19.2014.5.18.0271	04/05/14	11/07/14	68
RTSum - 0010673-04.2014.5.18.0271	04/05/14	11/07/14	68
RTSum - 0010674-86.2014.5.18.0271	04/05/14	11/07/14	68
RTSum - 0010676-56.2014.5.18.0271	04/05/14	11/07/14	68
RTSum - 0010677-41.2014.5.18.0271	04/05/14	16/07/14	73
RTSum - 0010703-39.2014.5.18.0271	09/05/14	09/05/14	0
RTSum - 0010714-68.2014.5.18.0271	11/05/14	10/06/14	30
RTSum - 0010717-23.2014.5.18.0271	11/05/14	10/06/14	30
RTSum - 0010718-08.2014.5.18.0271	11/05/14	10/06/14	30
RTSum - 0010719-90.2014.5.18.0271	11/05/14	18/06/14	38
RTSum - 0010720-75.2014.5.18.0271	11/05/14	10/06/14	30

Legenda:

Ajuiz. Data do Ajuizamento;

Enc. da Instrução: Data da conclusão para proferir sentença;

Prazo: Quantidade de dias decorridos do ajuizamento até o encerramento da instrução.



PRAZO MÉDIO ENTRE O AJUIZAMENTO E O ENCERRAMENTO DA INSTRUÇÃO - VARA DO TRABALHO DE PIRES DO RIO

CLEIDIMAR CASTRO DE ALMEIDA

SUMARÍSSIMO

Qtd	Prazo Médio
452	49,24

Nr. Processo	Ajuiz.	nc. Instruçã	Prazo
RTSum - 0010721-60.2014.5.18.0271	11/05/14	10/06/14	30
RTSum - 0010723-30.2014.5.18.0271	11/05/14	18/06/14	38
RTSum - 0010724-15.2014.5.18.0271	11/05/14	10/06/14	30
RTSum - 0010725-97.2014.5.18.0271	11/05/14	10/06/14	30
RTSum - 0010728-52.2014.5.18.0271	11/05/14	10/06/14	30
RTSum - 0010730-22.2014.5.18.0271	11/05/14	10/06/14	30
RTSum - 0010731-07.2014.5.18.0271	11/05/14	10/06/14	30
RTSum - 0010734-59.2014.5.18.0271	13/05/14	13/08/14	92
RTSum - 0010735-44.2014.5.18.0271	13/05/14	03/06/14	21
RTSum - 0010736-29.2014.5.18.0271	14/05/14	27/05/14	13
RTSum - 0010737-14.2014.5.18.0271	14/05/14	05/08/14	83
RTSum - 0010746-73.2014.5.18.0271	21/05/14	11/07/14	51
RTSum - 0010759-72.2014.5.18.0271	27/05/14	11/07/14	45
RTSum - 0010773-56.2014.5.18.0271	30/05/14	04/07/14	35
RTSum - 0010775-26.2014.5.18.0271	30/05/14	11/07/14	42
RTSum - 0010783-03.2014.5.18.0271	30/05/14	11/07/14	42
RTSum - 0010786-55.2014.5.18.0271	30/05/14	09/12/14	193
RTSum - 0010789-10.2014.5.18.0271	31/05/14	11/07/14	41
RTSum - 0010790-92.2014.5.18.0271	31/05/14	11/07/14	41
RTSum - 0010793-47.2014.5.18.0271	31/05/14	04/07/14	34
RTSum - 0010807-31.2014.5.18.0271	02/06/14	11/07/14	39
RTSum - 0010817-75.2014.5.18.0271	05/06/14	02/09/14	89
RTSum - 0010819-45.2014.5.18.0271	06/06/14	02/09/14	88
RTSum - 0010820-30.2014.5.18.0271	06/06/14	11/07/14	35
RTSum - 0010821-15.2014.5.18.0271	06/06/14	11/07/14	35

Legenda:

Ajuiz. Data do Ajuizamento;

Enc. da Instrução: Data da conclusão para proferir sentença;

Prazo: Quantidade de dias decorridos do ajuizamento até o encerramento da instrução.



PRAZO MÉDIO ENTRE O AJUIZAMENTO E O ENCERRAMENTO DA INSTRUÇÃO - VARA DO TRABALHO DE PIRES DO RIO

CLEIDIMAR CASTRO DE ALMEIDA

SUMARÍSSIMO

Qtd	Prazo Médio
452	49,24

Nr. Processo	Ajuiz.	nc. Instruça	Prazo
RTSum - 0010822-97.2014.5.18.0271	06/06/14	11/07/14	35
RTSum - 0010824-67.2014.5.18.0271	06/06/14	11/07/14	35
RTSum - 0010825-52.2014.5.18.0271	06/06/14	11/07/14	35
RTSum - 0010826-37.2014.5.18.0271	06/06/14	11/07/14	35
RTSum - 0010827-22.2014.5.18.0271	06/06/14	11/07/14	35
RTSum - 0010828-07.2014.5.18.0271	06/06/14	11/07/14	35
RTSum - 0010829-89.2014.5.18.0271	06/06/14	11/07/14	35
RTSum - 0010831-59.2014.5.18.0271	06/06/14	11/07/14	35
RTSum - 0010833-29.2014.5.18.0271	06/06/14	11/07/14	35
RTSum - 0010834-14.2014.5.18.0271	09/06/14	20/08/14	72
RTSum - 0010835-96.2014.5.18.0271	09/06/14	27/08/14	79
RTSum - 0010862-79.2014.5.18.0271	17/06/14	16/07/14	29
RTSum - 0010863-64.2014.5.18.0271	17/06/14	16/07/14	29
RTSum - 0010864-49.2014.5.18.0271	17/06/14	16/07/14	29
RTSum - 0010865-34.2014.5.18.0271	17/06/14	16/07/14	29
RTSum - 0010867-04.2014.5.18.0271	17/06/14	16/07/14	29
RTSum - 0010868-86.2014.5.18.0271	17/06/14	16/07/14	29
RTSum - 0010869-71.2014.5.18.0271	17/06/14	16/07/14	29
RTSum - 0010870-56.2014.5.18.0271	17/06/14	16/07/14	29
RTSum - 0010871-41.2014.5.18.0271	17/06/14	02/09/14	77
RTSum - 0010874-93.2014.5.18.0271	18/06/14	20/06/14	2
RTSum - 0010876-63.2014.5.18.0271	18/06/14	16/07/14	28
RTSum - 0010877-48.2014.5.18.0271	20/06/14	10/07/14	20
RTSum - 0010878-33.2014.5.18.0271	21/06/14	03/09/14	74
RTSum - 0010878-33.2014.5.18.0271	21/06/14	18/12/14	180

Legenda:

Ajuiz. Data do Ajuizamento;

Enc. da Instrução: Data da conclusão para proferir sentença;

Prazo: Quantidade de dias decorridos do ajuizamento até o encerramento da instrução.



PRAZO MÉDIO ENTRE O AJUIZAMENTO E O ENCERRAMENTO DA INSTRUÇÃO - VARA DO TRABALHO DE PIRES DO RIO

CLEIDIMAR CASTRO DE ALMEIDA

SUMARÍSSIMO

Qtd	Prazo Médio
452	49,24

Nr. Processo	Ajuiz.	nc. Instruçã	Prazo
RTSum - 0010879-18.2014.5.18.0271	21/06/14	27/06/14	6
RTSum - 0010892-17.2014.5.18.0271	25/06/14	02/09/14	69
RTSum - 0010901-76.2014.5.18.0271	26/06/14	16/07/14	20
RTSum - 0010902-61.2014.5.18.0271	26/06/14	11/07/14	15
RTSum - 0010903-46.2014.5.18.0271	27/06/14	21/08/14	55
RTSum - 0010904-31.2014.5.18.0271	27/06/14	16/07/14	19
RTSum - 0010905-16.2014.5.18.0271	27/06/14	16/07/14	19
RTSum - 0010906-98.2014.5.18.0271	30/06/14	21/08/14	52
RTSum - 0010909-53.2014.5.18.0271	30/06/14	13/08/14	44
RTSum - 0010910-38.2014.5.18.0271	30/06/14	20/08/14	51
RTSum - 0010912-08.2014.5.18.0271	30/06/14	23/07/14	23
RTSum - 0010913-90.2014.5.18.0271	30/06/14	23/07/14	23
RTSum - 0010914-75.2014.5.18.0271	30/06/14	23/07/14	23
RTSum - 0010914-75.2014.5.18.0271	30/06/14	04/08/14	35
RTSum - 0010915-60.2014.5.18.0271	01/07/14	23/07/14	22
RTSum - 0010916-45.2014.5.18.0271	02/07/14	16/07/14	14
RTSum - 0010918-15.2014.5.18.0271	02/07/14	16/07/14	14
RTSum - 0010919-97.2014.5.18.0271	02/07/14	16/07/14	14
RTSum - 0010921-67.2014.5.18.0271	03/07/14	02/09/14	61
RTSum - 0010922-52.2014.5.18.0271	03/07/14	30/07/14	27
RTSum - 0010923-37.2014.5.18.0271	03/07/14	04/07/14	1
RTSum - 0010924-22.2014.5.18.0271	04/07/14	16/07/14	12
RTSum - 0010928-59.2014.5.18.0271	08/07/14	23/07/14	15
RTSum - 0010929-44.2014.5.18.0271	08/07/14	23/07/14	15
RTSum - 0010930-29.2014.5.18.0271	08/07/14	23/07/14	15

Legenda:

Ajuiz. Data do Ajuizamento;

Enc. da Instrução: Data da conclusão para proferir sentença;

Prazo: Quantidade de dias decorridos do ajuizamento até o encerramento da instrução.



PRAZO MÉDIO ENTRE O AJUIZAMENTO E O ENCERRAMENTO DA INSTRUÇÃO - VARA DO TRABALHO DE PIRES DO RIO

CLEIDIMAR CASTRO DE ALMEIDA

SUMARÍSSIMO

Qtd	Prazo Médio
452	49,24

Nr. Processo	Ajuiz.	nc. Instruça	Prazo
RTSum - 0010931-14.2014.5.18.0271	08/07/14	31/07/14	23
RTSum - 0010939-88.2014.5.18.0271	11/07/14	30/07/14	19
RTSum - 0010940-73.2014.5.18.0271	11/07/14	30/07/14	19
RTSum - 0010951-05.2014.5.18.0271	22/07/14	02/09/14	42
RTSum - 0010952-87.2014.5.18.0271	22/07/14	02/09/14	42
RTSum - 0010954-57.2014.5.18.0271	23/07/14	14/08/14	22
RTSum - 0010954-57.2014.5.18.0271	23/07/14	28/08/14	36
RTSum - 0010955-42.2014.5.18.0271	24/07/14	02/09/14	40
RTSum - 0010956-27.2014.5.18.0271	24/07/14	08/08/14	15
RTSum - 0010957-12.2014.5.18.0271	24/07/14	21/08/14	28
RTSum - 0010980-55.2014.5.18.0271	28/07/14	20/08/14	23
RTSum - 0010982-25.2014.5.18.0271	29/07/14	22/08/14	24
RTSum - 0010983-10.2014.5.18.0271	29/07/14	20/08/14	22
RTSum - 0010984-92.2014.5.18.0271	29/07/14	20/08/14	22
RTSum - 0010985-77.2014.5.18.0271	29/07/14	20/08/14	22
RTSum - 0010986-62.2014.5.18.0271	29/07/14	20/08/14	22
RTSum - 0010987-47.2014.5.18.0271	29/07/14	13/08/14	15
RTSum - 0010989-17.2014.5.18.0271	29/07/14	13/08/14	15
RTSum - 0010993-54.2014.5.18.0271	29/07/14	13/08/14	15
RTSum - 0010994-39.2014.5.18.0271	29/07/14	13/08/14	15
RTSum - 0010995-24.2014.5.18.0271	29/07/14	13/08/14	15
RTSum - 0010996-09.2014.5.18.0271	29/07/14	13/08/14	15
RTSum - 0011000-46.2014.5.18.0271	30/07/14	20/08/14	21
RTSum - 0011001-31.2014.5.18.0271	30/07/14	21/08/14	22
RTSum - 0011002-16.2014.5.18.0271	30/07/14	21/08/14	22

Legenda:

Ajuiz. Data do Ajuizamento;

Enc. da Instrução: Data da conclusão para proferir sentença;

Prazo: Quantidade de dias decorridos do ajuizamento até o encerramento da instrução.



PRAZO MÉDIO ENTRE O AJUIZAMENTO E O ENCERRAMENTO DA INSTRUÇÃO - VARA DO TRABALHO DE PIRES DO RIO

CLEIDIMAR CASTRO DE ALMEIDA

SUMARÍSSIMO

Qtd	Prazo Médio
452	49,24

Nr. Processo	Ajuiz.	nc. Instruça	Prazo
RTSum - 0011003-98.2014.5.18.0271	30/07/14	22/08/14	23
RTSum - 0011009-08.2014.5.18.0271	01/08/14	21/08/14	20
RTSum - 0011010-90.2014.5.18.0271	01/08/14	07/08/14	6
RTSum - 0011012-60.2014.5.18.0271	05/08/14	21/08/14	16
RTSum - 0011016-97.2014.5.18.0271	06/08/14	27/08/14	21
RTSum - 0011018-67.2014.5.18.0271	06/08/14	17/09/14	42
RTSum - 0011024-74.2014.5.18.0271	08/08/14	29/09/14	52
RTSum - 0011047-20.2014.5.18.0271	11/08/14	26/08/14	15
RTSum - 0011050-72.2014.5.18.0271	11/08/14	27/08/14	16
RTSum - 0011051-57.2014.5.18.0271	11/08/14	27/08/14	16
RTSum - 0011052-42.2014.5.18.0271	11/08/14	27/08/14	16
RTSum - 0011053-27.2014.5.18.0271	11/08/14	26/08/14	15
RTSum - 0011054-12.2014.5.18.0271	11/08/14	26/08/14	15
RTSum - 0011055-94.2014.5.18.0271	12/08/14	27/08/14	15
RTSum - 0011058-49.2014.5.18.0271	13/08/14	22/08/14	9
RTSum - 0011059-34.2014.5.18.0271	13/08/14	27/08/14	14
RTSum - 0011061-04.2014.5.18.0271	13/08/14	27/08/14	14
RTSum - 0011063-71.2014.5.18.0271	13/08/14	27/08/14	14
RTSum - 0011064-56.2014.5.18.0271	14/08/14	03/09/14	20
RTSum - 0011068-93.2014.5.18.0271	14/08/14	02/09/14	19
RTSum - 0011070-63.2014.5.18.0271	14/08/14	02/09/14	19
RTSum - 0011072-33.2014.5.18.0271	14/08/14	02/09/14	19
RTSum - 0011095-76.2014.5.18.0271	18/08/14	02/09/14	15
RTSum - 0011099-16.2014.5.18.0271	19/08/14	09/09/14	21
RTSum - 0011100-98.2014.5.18.0271	21/08/14	07/10/14	47

Legenda:

Ajuiz. Data do Ajuizamento;

Enc. da Instrução: Data da conclusão para proferir sentença;

Prazo: Quantidade de dias decorridos do ajuizamento até o encerramento da instrução.



PRAZO MÉDIO ENTRE O AJUIZAMENTO E O ENCERRAMENTO DA INSTRUÇÃO - VARA DO TRABALHO DE PIRES DO RIO

CLEIDIMAR CASTRO DE ALMEIDA

SUMARÍSSIMO

Qtd	Prazo Médio
452	49,24

Nr. Processo	Ajuiz.	nc. Instruçã	Prazo
RTSum - 0011108-75.2014.5.18.0271	22/08/14	17/09/14	26
RTSum - 0011109-60.2014.5.18.0271	22/08/14	09/09/14	18
RTSum - 0011113-97.2014.5.18.0271	22/08/14	09/09/14	18
RTSum - 0011122-59.2014.5.18.0271	22/08/14	09/09/14	18
RTSum - 0011125-14.2014.5.18.0271	22/08/14	15/09/14	24
RTSum - 0011126-96.2014.5.18.0271	22/08/14	15/09/14	24
RTSum - 0011127-81.2014.5.18.0271	22/08/14	17/09/14	26
RTSum - 0011132-06.2014.5.18.0271	28/08/14	28/08/14	0
RTSum - 0011136-43.2014.5.18.0271	28/08/14	16/09/14	19
RTSum - 0011149-42.2014.5.18.0271	08/09/14	08/09/14	0
RTSum - 0011183-17.2014.5.18.0271	12/09/14	30/09/14	18
RTSum - 0011192-76.2014.5.18.0271	14/09/14	22/09/14	8
RTSum - 0011199-68.2014.5.18.0271	16/09/14	30/09/14	14
RTSum - 0011201-38.2014.5.18.0271	16/09/14	30/09/14	14
RTSum - 0011203-08.2014.5.18.0271	16/09/14	30/09/14	14
RTSum - 0011204-90.2014.5.18.0271	16/09/14	30/09/14	14
RTSum - 0011206-60.2014.5.18.0271	16/09/14	30/09/14	14
RTSum - 0011218-74.2014.5.18.0271	18/09/14	07/10/14	19
RTSum - 0011219-59.2014.5.18.0271	18/09/14	22/10/14	34
RTSum - 0011228-21.2014.5.18.0271	24/09/14	01/10/14	7
RTSum - 0011229-06.2014.5.18.0271	24/09/14	01/10/14	7
RTSum - 0011230-88.2014.5.18.0271	24/09/14	01/10/14	7
RTSum - 0011231-73.2014.5.18.0271	24/09/14	01/10/14	7
RTSum - 0011242-05.2014.5.18.0271	24/09/14	20/10/14	26
RTSum - 0011246-42.2014.5.18.0271	25/09/14	20/10/14	25

Legenda:

Ajuiz. Data do Ajuizamento;

Enc. da Instrução: Data da conclusão para proferir sentença;

Prazo: Quantidade de dias decorridos do ajuizamento até o encerramento da instrução.



PRAZO MÉDIO ENTRE O AJUIZAMENTO E O ENCERRAMENTO DA INSTRUÇÃO - VARA DO TRABALHO DE PIRES DO RIO

CLEIDIMAR CASTRO DE ALMEIDA

SUMARÍSSIMO

Qtd	Prazo Médio
452	49,24

Nr. Processo	Ajuiz.	nc. Instruçã	Prazo
RTSum - 0011251-64.2014.5.18.0271	28/09/14	20/10/14	22
RTSum - 0011252-49.2014.5.18.0271	29/09/14	20/10/14	21
RTSum - 0011253-34.2014.5.18.0271	30/09/14	02/12/14	63
RTSum - 0011260-26.2014.5.18.0271	02/10/14	19/11/14	48
RTSum - 0011267-18.2014.5.18.0271	07/10/14	30/10/14	23
RTSum - 0011277-62.2014.5.18.0271	10/10/14	31/10/14	21
RTSum - 0011278-47.2014.5.18.0271	10/10/14	07/11/14	28
RTSum - 0011294-98.2014.5.18.0271	22/10/14	19/11/14	28
RTSum - 0011304-45.2014.5.18.0271	23/10/14	12/11/14	20
RTSum - 0011305-30.2014.5.18.0271	23/10/14	12/11/14	20
RTSum - 0011307-97.2014.5.18.0271	23/10/14	12/11/14	20
RTSum - 0011308-82.2014.5.18.0271	23/10/14	04/12/14	42
RTSum - 0011345-12.2014.5.18.0271	31/10/14	02/12/14	32
RTSum - 0011346-94.2014.5.18.0271	31/10/14	19/11/14	19
RTSum - 0011357-26.2014.5.18.0271	04/11/14	19/11/14	15
RTSum - 0011358-11.2014.5.18.0271	04/11/14	19/11/14	15
RTSum - 0011363-33.2014.5.18.0271	07/11/14	09/12/14	32
RTSum - 0011364-18.2014.5.18.0271	07/11/14	09/12/14	32
RTSum - 0011365-03.2014.5.18.0271	08/11/14	09/12/14	31
RTSum - 0011366-85.2014.5.18.0271	08/11/14	09/12/14	31
RTSum - 0011367-70.2014.5.18.0271	08/11/14	09/12/14	31
RTSum - 0011370-25.2014.5.18.0271	08/11/14	09/12/14	31
RTSum - 0011371-10.2014.5.18.0271	09/11/14	09/12/14	30
RTSum - 0011372-92.2014.5.18.0271	09/11/14	09/12/14	30
RTSum - 0011373-77.2014.5.18.0271	09/11/14	09/12/14	30

Legenda:

Ajuiz. Data do Ajuizamento;

Enc. da Instrução: Data da conclusão para proferir sentença;

Prazo: Quantidade de dias decorridos do ajuizamento até o encerramento da instrução.



PRAZO MÉDIO ENTRE O AJUIZAMENTO E O ENCERRAMENTO DA INSTRUÇÃO - VARA DO TRABALHO DE PIRES DO RIO

CLEIDIMAR CASTRO DE ALMEIDA

SUMARÍSSIMO

Qtd	Prazo Médio
452	49,24

Nr. Processo	Ajuiz.	nc. Instruça	Prazo
RTSum - 0011374-62.2014.5.18.0271	09/11/14	09/12/14	30
RTSum - 0011375-47.2014.5.18.0271	10/11/14	09/12/14	29
RTSum - 0011376-32.2014.5.18.0271	10/11/14	09/12/14	29
RTSum - 0011379-84.2014.5.18.0271	10/11/14	27/11/14	17
RTSum - 0011381-54.2014.5.18.0271	10/11/14	09/12/14	29
RTSum - 0011382-39.2014.5.18.0271	10/11/14	09/12/14	29
RTSum - 0011383-24.2014.5.18.0271	10/11/14	09/12/14	29
RTSum - 0011384-09.2014.5.18.0271	10/11/14	09/12/14	29
RTSum - 0011385-91.2014.5.18.0271	11/11/14	21/11/14	10
RTSum - 0011386-76.2014.5.18.0271	11/11/14	21/11/14	10
RTSum - 0011387-61.2014.5.18.0271	11/11/14	21/11/14	10
RTSum - 0011390-16.2014.5.18.0271	11/11/14	09/12/14	28
RTSum - 0011391-98.2014.5.18.0271	11/11/14	09/12/14	28
RTSum - 0011392-83.2014.5.18.0271	11/11/14	09/12/14	28
RTSum - 0011393-68.2014.5.18.0271	11/11/14	09/12/14	28
RTSum - 0011394-53.2014.5.18.0271	12/11/14	09/12/14	27
RTSum - 0011395-38.2014.5.18.0271	12/11/14	27/11/14	15
RTSum - 0011397-08.2014.5.18.0271	12/11/14	16/12/14	34
RTSum - 0011398-90.2014.5.18.0271	12/11/14	16/12/14	34
RTSum - 0011399-75.2014.5.18.0271	12/11/14	16/12/14	34
RTSum - 0011421-36.2014.5.18.0271	13/11/14	09/12/14	26
RTSum - 0011423-06.2014.5.18.0271	13/11/14	09/12/14	26
RTSum - 0011424-88.2014.5.18.0271	14/11/14	01/12/14	17
RTSum - 0011425-73.2014.5.18.0271	14/11/14	01/12/14	17
RTSum - 0011426-58.2014.5.18.0271	14/11/14	01/12/14	17

Legenda:

Ajuiz. Data do Ajuizamento;

Enc. da Instrução: Data da conclusão para proferir sentença;

Prazo: Quantidade de dias decorridos do ajuizamento até o encerramento da instrução.



PRAZO MÉDIO ENTRE O AJUIZAMENTO E O ENCERRAMENTO DA INSTRUÇÃO - VARA DO TRABALHO DE PIRES DO RIO

CLEIDIMAR CASTRO DE ALMEIDA

SUMARÍSSIMO

Qtd	Prazo Médio
452	49,24

Nr. Processo	Ajuiz.	nc. Instruçã	Prazo
RTSum - 0011431-80.2014.5.18.0271	19/11/14	10/12/14	21
RTSum - 0011438-72.2014.5.18.0271	24/11/14	09/12/14	15
RTSum - 0011470-77.2014.5.18.0271	25/11/14	10/12/14	15
RTSum - 0011471-62.2014.5.18.0271	25/11/14	10/12/14	15
RTSum - 0011480-24.2014.5.18.0271	01/12/14	09/12/14	8
RTSum - 0011481-09.2014.5.18.0271	01/12/14	09/12/14	8
RTSum - 0011482-91.2014.5.18.0271	01/12/14	09/12/14	8
RTSum - 0011483-76.2014.5.18.0271	01/12/14	09/12/14	8
RTSum - 0011484-61.2014.5.18.0271	02/12/14	10/12/14	8
RTSum - 0011485-46.2014.5.18.0271	02/12/14	10/12/14	8

Legenda:
Ajuiz. Data do Ajuizamento;
Enc. da Instrução: Data da conclusão para proferir sentença;
Prazo: Quantidade de dias decorridos do ajuizamento até o encerramento da instrução.

ELIAS SOARES DE OLIVEIRA

SUMARÍSSIMO

Qtd	Prazo Médio
35	36,72

Nr. Processo	Ajuiz.	nc. Instruçã	Prazo
RTSum - 0010002-78.2014.5.18.0271	06/01/14	03/02/14	28
RTSum - 0010007-03.2014.5.18.0271	09/01/14	29/01/14	20
RTSum - 0010008-85.2014.5.18.0271	09/01/14	29/01/14	20
RTSum - 0010009-70.2014.5.18.0271	09/01/14	30/01/14	21

Legenda:
Ajuiz. Data do Ajuizamento;
Enc. da Instrução: Data da conclusão para proferir sentença;
Prazo: Quantidade de dias decorridos do ajuizamento até o encerramento da instrução.



PRAZO MÉDIO ENTRE O AJUIZAMENTO E O ENCERRAMENTO DA INSTRUÇÃO - VARA DO TRABALHO DE PIRES DO RIO

ELIAS SOARES DE OLIVEIRA

SUMARÍSSIMO

Qtd	Prazo Médio
35	36,72

Nr. Processo	Ajuiz.	nc. Instruçã	Prazo
RTSum - 0010015-77.2014.5.18.0271	12/01/14	04/02/14	23
RTSum - 0010022-69.2014.5.18.0271	12/01/14	04/02/14	23
RTSum - 0010023-54.2014.5.18.0271	12/01/14	04/02/14	23
RTSum - 0010051-56.2013.5.18.0271	21/03/13	12/02/14	328
RTSum - 0010377-16.2013.5.18.0271	22/10/13	27/01/14	97
RTSum - 0010414-43.2013.5.18.0271	19/11/13	23/01/14	65
RTSum - 0010430-94.2013.5.18.0271	04/12/13	28/01/14	55
RTSum - 0010432-64.2013.5.18.0271	04/12/13	30/01/14	57
RTSum - 0010445-63.2013.5.18.0271	13/12/13	04/02/14	53
RTSum - 0010446-48.2013.5.18.0271	16/12/13	23/01/14	38
RTSum - 0010447-33.2013.5.18.0271	16/12/13	23/01/14	38
RTSum - 0010455-10.2013.5.18.0271	30/12/13	24/01/14	25
RTSum - 0010949-35.2014.5.18.0271	22/07/14	24/09/14	64
RTSum - 0010981-40.2014.5.18.0271	28/07/14	24/09/14	58
RTSum - 0011131-21.2014.5.18.0271	27/08/14	22/09/14	26
RTSum - 0011142-50.2014.5.18.0271	03/09/14	23/09/14	20
RTSum - 0011148-57.2014.5.18.0271	08/09/14	22/09/14	14
RTSum - 0011153-79.2014.5.18.0271	08/09/14	22/09/14	14
RTSum - 0011154-64.2014.5.18.0271	08/09/14	22/09/14	14
RTSum - 0011158-04.2014.5.18.0271	08/09/14	22/09/14	14
RTSum - 0011161-56.2014.5.18.0271	08/09/14	22/09/14	14
RTSum - 0011164-11.2014.5.18.0271	10/09/14	24/09/14	14
RTSum - 0011165-93.2014.5.18.0271	10/09/14	24/09/14	14
RTSum - 0011169-33.2014.5.18.0271	11/09/14	22/09/14	11
RTSum - 0011170-18.2014.5.18.0271	11/09/14	22/09/14	11

Legenda:

Ajuiz. Data do Ajuizamento;

Enc. da Instrução: Data da conclusão para proferir sentença;

Prazo: Quantidade de dias decorridos do ajuizamento até o encerramento da instrução.



**PRAZO MÉDIO ENTRE O AJUIZAMENTO E O
ENCERRAMENTO DA INSTRUÇÃO - VARA DO
TRABALHO DE PIRES DO RIO**

ELIAS SOARES DE OLIVEIRA

SUMARÍSSIMO

Qtd	Prazo Médio
35	36,72

Nr. Processo	Ajuiz.	nc. Instruçã	Prazo
RTSum - 0011172-85.2014.5.18.0271	11/09/14	24/09/14	13
RTSum - 0011174-55.2014.5.18.0271	11/09/14	24/09/14	13
RTSum - 0011186-69.2014.5.18.0271	12/09/14	24/09/14	12
RTSum - 0011191-91.2014.5.18.0271	14/09/14	24/09/14	10
RTSum - 0011195-31.2014.5.18.0271	15/09/14	24/09/14	9
RTSum - 0011259-41.2014.5.18.0271	02/10/14	02/11/14	31
RTSum - 0011259-41.2014.5.18.0271	02/10/14	03/11/14	32

Legenda:

Ajuiz. Data do Ajuizamento;

Enc. da Instrução: Data da conclusão para proferir sentença;

Prazo: Quantidade de dias decorridos do ajuizamento até o encerramento da instrução.