

Conceituação

Tema	Prazos Processuais
Relatórios	Evolução Histórica Comparativo por VT Comparativo por Grupo Por Grupo Por VT Por Processo Por Magistrado
Resumo	Apresenta o prazo médio desde o ajuizamento da ação até o encerramento da instrução.
Descrição	O prazo médio é obtido calculando-se a quantidade de dias decorridos desde o ajuizamento até o encerramento da instrução. Os dados são extraídos baseando-se nos itens do e-Gestão: 267 e 90267 - Do ajuizamento da ação até o encerramento da instrução na fase de conhecimento – rito sumaríssimo; 268 e 90268 – Do ajuizamento da ação até o encerramento da instrução na fase de conhecimento – exceto rito sumaríssimo (ordinário)
Origem da informação	e-Gestão
Critérios e transformações	Coletado do e-Gestão, consolidado, otimizado e classificado para análise.
Análises possíveis	Prazo médio entre o ajuizamento da ação e o encerramento da instrução, detalhado de forma Geral, Por grupo, por VT, Por Processo e Por Magistrado.



EVOLUÇÃO HISTÓRICA DOS PRAZOS PROCESSUAIS ENTRE O AJUIZAMENTO E O ENCERRAMENTO DA INSTRUÇÃO - POSTO AVANÇADO DE PORANGATU

Data do encerramento da instrução entre 1/1/2014 e 31/12/2014 23:59:59

Rito	Qtd	Prazo Médio
ORDINÁRIO	134	126,12
SUMARÍSSIMO	72	41,6
Total/Média	206	96,58

Percentual de Processos por Rito

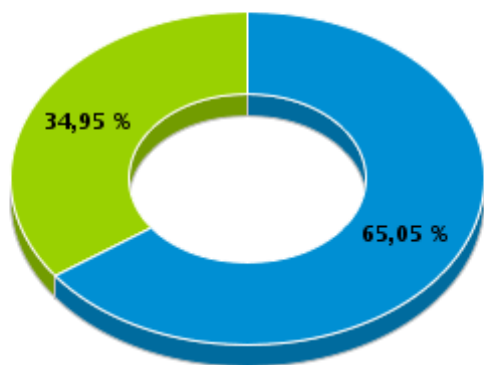

Rito

■ ORDINÁRIO ■ SUMARÍSSIMO

Prazo Médio por Rito

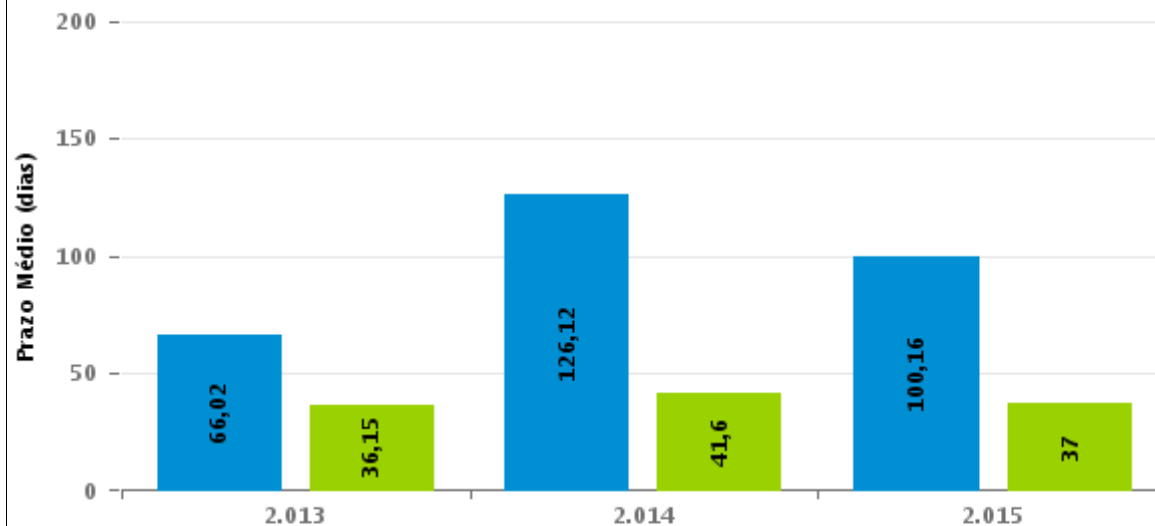

Para este exercício foram computados os processos até o mês de Julho/2.015

Rito

■ ORDINÁRIO ■ SUMARÍSSIMO



COMPARATIVO DO PRAZO MÉDIO ENTRE O AJUIZAMENTO E O ENCERRAMENTO DA INSTRUÇÃO - POSTO AVANÇADO DE PORANGATU

Data do encerramento da instrução entre 1/1/2014 e 31/12/2014 23:59:59

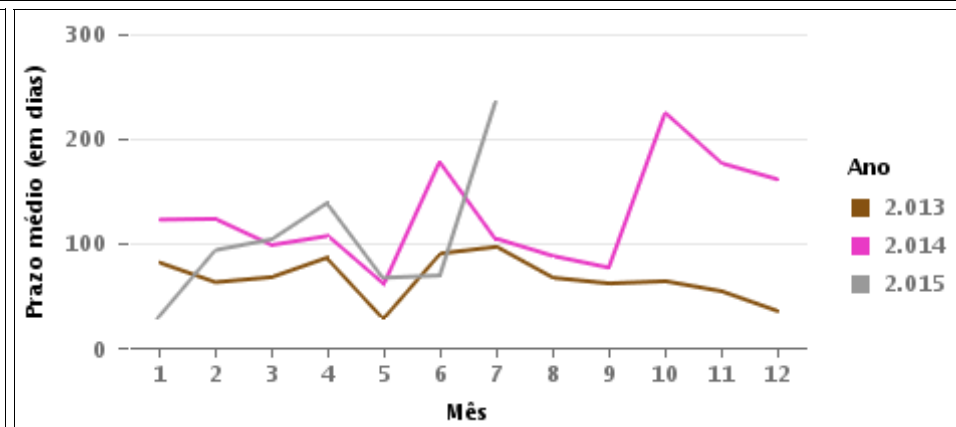
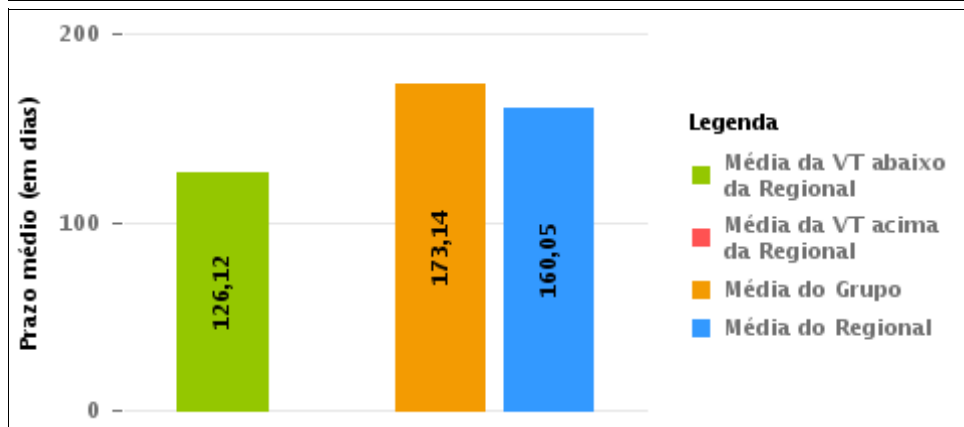
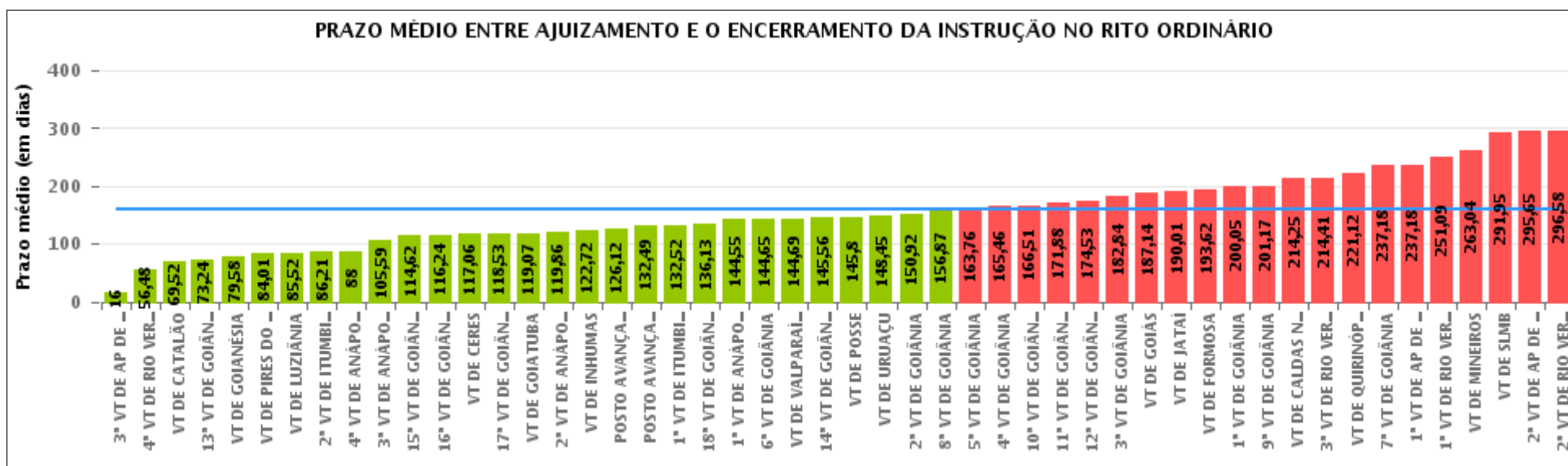

COMPARATIVO DO PRAZO MÉDIO ENTRE O AJUIZAMENTO E O ENCERRAMENTO DA INSTRUÇÃO ENTRE AS VARAS DO GRUPO

Data do encerramento da instrução entre 1/1/2014 e 31/12/2014 23:59:59

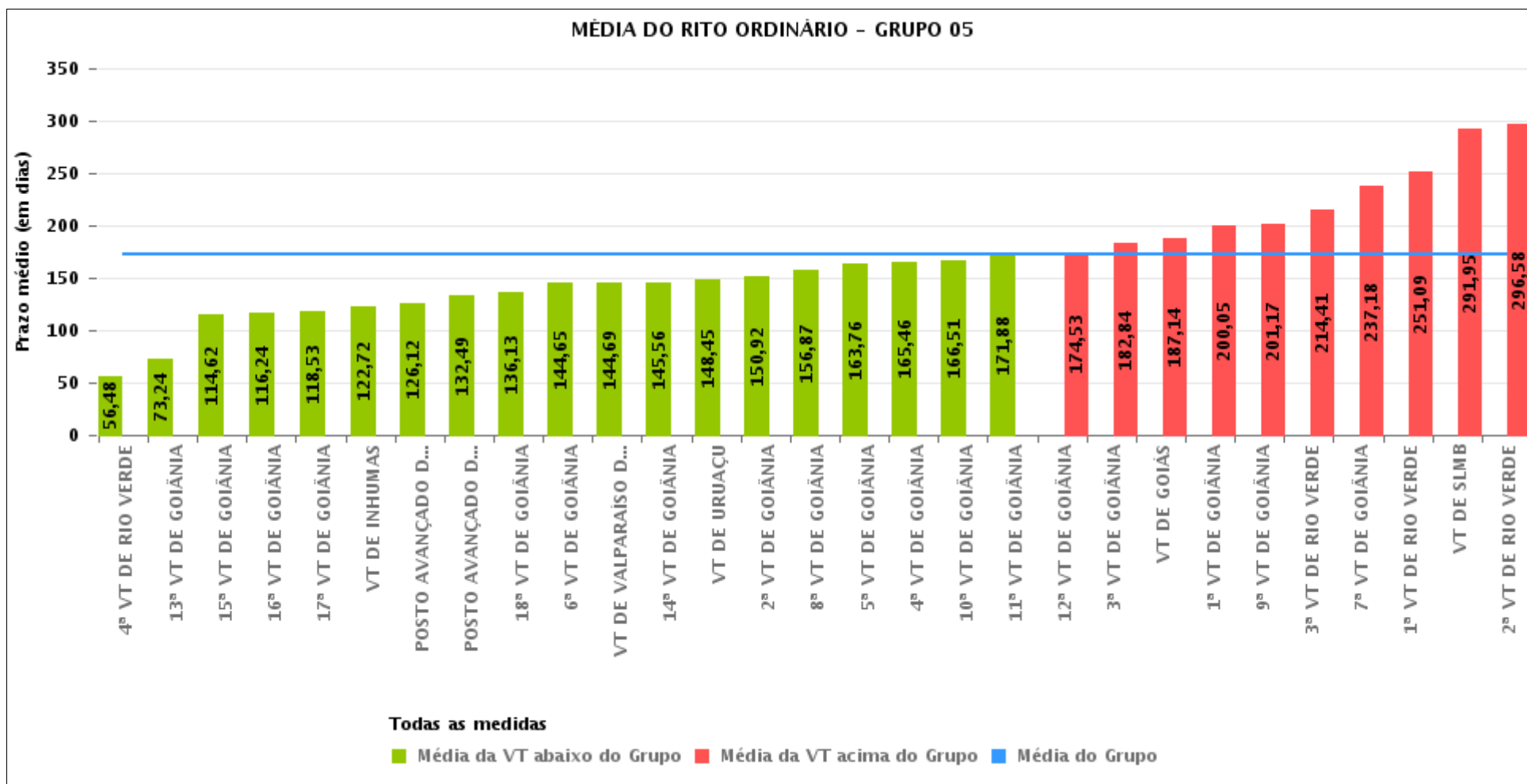



PRAZO MÉDIO ENTRE O AJUIZAMENTO E O ENCERRAMENTO DA INSTRUÇÃO POR GRUPO

Data do encerramento da instrução entre 1/1/2014 e 31/12/2014 23:59:59

Rito	Grupo	Qtd. Processos	Prazo Médio (dias)	Ranking
ORDINÁRIO	GRUPO 02	1.072	104,97	1°
	GRUPO 03	3.345	123,92	2°
	GRUPO 04	4.722	132,41	3°
	GRUPO 06	1.941	142,84	4°
	GRUPO 01	123	145,8	5°
	GRUPO 05	26.414	173,14	6°

Legenda:	# Grupo 04 – De 1501 a 2000 VT de Catalão VT de Goiatuba 1ª VT de Itumbiara 2ª VT de Itumbiara VT de Jataí VT de Luziânia VT de Mineiros VT de Quirinópolis	8ª VT de Goiânia 9ª VT de Goiânia 10ª VT de Goiânia 11ª VT de Goiânia 12ª VT de Goiânia 13ª VT de Goiânia 14ª VT de Goiânia 15ª VT de Goiânia 16ª VT de Goiânia 17ª VT de Goiânia 18ª VT de Goiânia VT de Goiás VT de Inhumas 1ª VT de Rio Verde 2ª VT de Rio Verde 3ª VT de Rio Verde 4ª VT de Rio Verde VT de Uruaçu VT de São Luis de Montes Belos VT de Valparaíso de Goiás	#Grupo 06 – A partir de 2500 1ª VT de Aparecida de Goiânia 2ª VT de Aparecida de Goiânia 3ª VT de Aparecida de Goiânia VT de Goianésia
# Grupo 01 – Até 750 VT de Posse			
# Grupo 02 – De 751 a 1000 VT de Formosa VT de Pires do Rio			
# Grupo 03 – De 1001 a 1500 VT de Ceres 1ª VT de Anápolis 2ª VT de Anápolis 3ª VT de Anápolis 4ª VT de Anápolis VT de Caldas Novas	# Grupo 05 – De 2001 a 2500 1ª VT de Goiânia 2ª VT de Goiânia 3ª VT de Goiânia 4ª VT de Goiânia 5ª VT de Goiânia 6ª VT de Goiânia 7ª VT de Goiânia		



PRAZO MÉDIO ENTRE O AJUIZAMENTO E O ENCERRAMENTO DA INSTRUÇÃO DE TODAS AS VARAS DO TRABALHO

Data do encerramento da instrução entre 1/1/2014 e 31/12/2014 23:59:59

ORDINÁRIO

Qtd. Processos	Prazo Médio (dias)
37.617	160,05

Vara do Trabalho	Qtd Processos	Prazo Médio	Ranking
3ª VARA DO TRABALHO DE APARECIDA DE GOIÂNIA	13	16	1º
4ª VARA DO TRABALHO DE RIO VERDE	266	56,48	2º
VARA DO TRABALHO DE CATALÃO	417	69,52	3º
13ª VARA DO TRABALHO DE GOIÂNIA	1.042	73,24	4º
VARA DO TRABALHO DE GOIANÉSIA	1.252	79,58	5º
VARA DO TRABALHO DE PIRES DO RIO	867	84,01	6º
VARA DO TRABALHO DE LUZIÂNIA	1.100	85,52	7º
2ª VARA DO TRABALHO DE ITUMBIARA	794	86,21	8º
4ª VARA DO TRABALHO DE ANÁPOLIS	654	88	9º
3ª VARA DO TRABALHO DE ANÁPOLIS	620	105,59	10º
15ª VARA DO TRABALHO DE GOIÂNIA	921	114,62	11º
16ª VARA DO TRABALHO DE GOIÂNIA	1.074	116,24	12º
VARA DO TRABALHO DE CERES	180	117,06	13º
17ª VARA DO TRABALHO DE GOIÂNIA	853	118,53	14º
VARA DO TRABALHO DE GOIATUBA	306	119,07	15º
2ª VARA DO TRABALHO DE ANÁPOLIS	962	119,86	16º
VARA DO TRABALHO DE INHUMAS	1.510	122,72	17º
POSTO AVANÇADO DE PORANGATU	134	126,12	18º
POSTO AVANÇADO DE IPORÁ	59	132,49	19º
1ª VARA DO TRABALHO DE ITUMBIARA	776	132,52	20º
18ª VARA DO TRABALHO DE GOIÂNIA	1.023	136,13	21º
1ª VARA DO TRABALHO DE ANÁPOLIS	630	144,55	22º
6ª VARA DO TRABALHO DE GOIÂNIA	1.055	144,65	23º
VARA DO TRABALHO DE VALPARAÍSO DE GOIÁS	344	144,69	24º
14ª VARA DO TRABALHO DE GOIÂNIA	1.163	145,56	25º
VARA DO TRABALHO DE POSSE	123	145,8	26º



PRAZO MÉDIO ENTRE O AJUIZAMENTO E O ENCERRAMENTO DA INSTRUÇÃO DE TODAS AS VARAS DO TRABALHO

ORDINÁRIO

Qtd. Processos	Prazo Médio (dias)
37.617	160,05

Vara do Trabalho	Qtd Processos	Prazo Médio	Ranking
VARA DO TRABALHO DE URUAÇU	654	148,45	27°
2ª VARA DO TRABALHO DE GOIÂNIA	804	150,92	28°
8ª VARA DO TRABALHO DE GOIÂNIA	1.198	156,87	29°
5ª VARA DO TRABALHO DE GOIÂNIA	1.130	163,76	30°
4ª VARA DO TRABALHO DE GOIÂNIA	927	165,46	31°
10ª VARA DO TRABALHO DE GOIÂNIA	955	166,51	32°
11ª VARA DO TRABALHO DE GOIÂNIA	954	171,88	33°
12ª VARA DO TRABALHO DE GOIÂNIA	920	174,53	34°
3ª VARA DO TRABALHO DE GOIÂNIA	876	182,84	35°
VARA DO TRABALHO DE GOIÁS	350	187,14	36°
VARA DO TRABALHO DE JATAÍ	451	190,01	37°
VARA DO TRABALHO DE FORMOSA	205	193,62	38°
1ª VARA DO TRABALHO DE GOIÂNIA	1.096	200,05	39°
9ª VARA DO TRABALHO DE GOIÂNIA	1.103	201,17	40°
VARA DO TRABALHO DE CALDAS NOVAS	299	214,25	41°
3ª VARA DO TRABALHO DE RIO VERDE	1.437	214,41	42°
VARA DO TRABALHO DE QUIRINÓPOLIS	529	221,12	43°
7ª VARA DO TRABALHO DE GOIÂNIA	802	237,18	44°
1ª VARA DO TRABALHO DE APARECIDA DE GOIÂNIA	384	237,18	45°
1ª VARA DO TRABALHO DE RIO VERDE	1.693	251,09	46°
VARA DO TRABALHO DE MINEIROS	349	263,04	47°
VARA DO TRABALHO DE SÃO LUIS DE MONTES BELOS	714	291,95	48°
2ª VARA DO TRABALHO DE APARECIDA DE GOIÂNIA	292	295,65	49°
2ª VARA DO TRABALHO DE RIO VERDE	1.357	296,58	50°



PRAZO MÉDIO ENTRE O AJUIZAMENTO E O ENCERRAMENTO DA INSTRUÇÃO - POSTO AVANÇADO DE PORANGATU

Data do encerramento da instrução entre 1/1/2014 e 31/12/2014 23:59:59

POSTO AVANÇADO DE PORANGATU

ORDINÁRIO

Qtd	Prazo Médio
128	126,12

Nr. Processo	Ajuiz.	nc. Instruçã	Prazo
ACP - 0000153-45.2014.5.18.0251	28/02/14	25/06/14	117
ACP - 0000154-30.2014.5.18.0251	05/03/14	06/10/14	215
ConPag - 0000018-33.2014.5.18.0251	20/01/14	02/04/14	72
ConPag - 0000018-33.2014.5.18.0251	20/01/14	07/06/14	138
ConPag - 0000152-60.2014.5.18.0251	28/02/14	24/04/14	55
ConPag - 0000373-43.2014.5.18.0251	21/07/14	06/08/14	16
ConPag - 0000503-67.2013.5.18.0251	23/08/13	08/08/14	350
IAFG - 0000708-96.2013.5.18.0251	09/12/13	28/01/14	50
RTAlç - 0000261-11.2013.5.18.0251	19/03/13	18/02/14	336
RTAlç - 0000262-93.2013.5.18.0251	19/03/13	23/06/14	461
RTAlç - 0000396-86.2014.5.18.0251	06/08/14	28/08/14	22
RTOrd - 0000005-34.2014.5.18.0251	09/01/14	17/02/14	39
RTOrd - 0000019-18.2014.5.18.0251	20/01/14	23/10/14	276
RTOrd - 0000020-03.2014.5.18.0251	22/01/14	07/05/14	105
RTOrd - 0000020-03.2014.5.18.0251	22/01/14	28/11/14	310
RTOrd - 0000025-25.2014.5.18.0251	23/01/14	19/11/14	300
RTOrd - 0000027-92.2014.5.18.0251	27/01/14	11/03/14	43
RTOrd - 0000044-31.2014.5.18.0251	28/01/14	14/02/14	17
RTOrd - 0000081-58.2014.5.18.0251	29/01/14	24/04/14	85
RTOrd - 0000089-35.2014.5.18.0251	29/01/14	13/03/14	43
RTOrd - 0000097-12.2014.5.18.0251	29/01/14	13/03/14	43
RTOrd - 0000115-33.2014.5.18.0251	31/01/14	16/07/14	166

Legenda:

Ajuiz. Data do Ajuizamento;

Enc. da Instrução: Data da conclusão para proferir sentença;

Prazo: Quantidade de dias decorridos do ajuizamento até o encerramento da instrução.



PRAZO MÉDIO ENTRE O AJUIZAMENTO E O ENCERRAMENTO DA INSTRUÇÃO - POSTO AVANÇADO DE PORANGATU

POSTO AVANÇADO DE PORANGATU

ORDINÁRIO

Qtd	Prazo Médio
128	126,12

Nr. Processo	Ajuiz.	nc. Instruçã	Prazo
RTOrd - 0000119-70.2014.5.18.0251	05/02/14	22/04/14	76
RTOrd - 0000120-55.2014.5.18.0251	05/02/14	24/03/14	47
RTOrd - 0000121-40.2014.5.18.0251	05/02/14	05/08/14	181
RTOrd - 0000129-17.2014.5.18.0251	07/02/14	16/07/14	159
RTOrd - 0000132-69.2014.5.18.0251	12/02/14	23/04/14	70
RTOrd - 0000135-24.2014.5.18.0251	17/02/14	08/05/14	80
RTOrd - 0000139-61.2014.5.18.0251	18/02/14	05/05/14	76
RTOrd - 0000140-46.2014.5.18.0251	19/02/14	05/05/14	75
RTOrd - 0000141-31.2014.5.18.0251	19/02/14	05/05/14	75
RTOrd - 0000143-98.2014.5.18.0251	20/02/14	10/06/14	110
RTOrd - 0000146-53.2014.5.18.0251	21/02/14	07/05/14	75
RTOrd - 0000149-08.2014.5.18.0251	26/02/14	14/04/14	47
RTOrd - 0000151-75.2014.5.18.0251	28/02/14	12/06/14	104
RTOrd - 0000151-75.2014.5.18.0251	28/02/14	25/07/14	147
RTOrd - 0000157-82.2014.5.18.0251	10/03/14	06/08/14	149
RTOrd - 0000158-67.2014.5.18.0251	10/03/14	08/10/14	212
RTOrd - 0000170-81.2014.5.18.0251	16/03/14	07/05/14	52
RTOrd - 0000170-81.2014.5.18.0251	16/03/14	18/12/14	277
RTOrd - 0000175-40.2013.5.18.0251	15/02/13	10/06/14	480
RTOrd - 0000178-58.2014.5.18.0251	19/03/14	15/05/14	57
RTOrd - 0000179-43.2014.5.18.0251	19/03/14	25/06/14	98
RTOrd - 0000180-28.2014.5.18.0251	20/03/14	08/10/14	202
RTOrd - 0000192-42.2014.5.18.0251	26/03/14	18/11/14	237
RTOrd - 0000193-27.2014.5.18.0251	26/03/14	03/04/14	8
RTOrd - 0000212-33.2014.5.18.0251	02/04/14	08/10/14	189

Legenda:

Ajuiz. Data do Ajuizamento;

Enc. da Instrução: Data da conclusão para proferir sentença;

Prazo: Quantidade de dias decorridos do ajuizamento até o encerramento da instrução.



PRAZO MÉDIO ENTRE O AJUIZAMENTO E O ENCERRAMENTO DA INSTRUÇÃO - POSTO AVANÇADO DE PORANGATU

POSTO AVANÇADO DE PORANGATU

ORDINÁRIO

Qtd	Prazo Médio
128	126,12

Nr. Processo	Ajuiz.	nc. Instruçã	Prazo
RTOOrd - 0000219-25.2014.5.18.0251	04/04/14	27/05/14	53
RTOOrd - 0000227-36.2013.5.18.0251	28/02/13	24/06/14	481
RTOOrd - 0000230-54.2014.5.18.0251	07/04/14	08/10/14	184
RTOOrd - 0000231-39.2014.5.18.0251	08/04/14	30/05/14	52
RTOOrd - 0000232-24.2014.5.18.0251	08/04/14	20/05/14	42
RTOOrd - 0000235-76.2014.5.18.0251	10/04/14	07/05/14	27
RTOOrd - 0000236-61.2014.5.18.0251	10/04/14	07/05/14	27
RTOOrd - 0000237-46.2014.5.18.0251	11/04/14	07/10/14	179
RTOOrd - 0000238-31.2014.5.18.0251	11/04/14	08/10/14	180
RTOOrd - 0000239-16.2014.5.18.0251	11/04/14	19/11/14	222
RTOOrd - 0000240-98.2014.5.18.0251	11/04/14	19/11/14	222
RTOOrd - 0000241-83.2014.5.18.0251	11/04/14	09/10/14	181
RTOOrd - 0000249-60.2014.5.18.0251	25/04/14	17/06/14	53
RTOOrd - 0000250-45.2014.5.18.0251	25/04/14	17/06/14	53
RTOOrd - 0000259-07.2014.5.18.0251	06/05/14	27/06/14	52
RTOOrd - 0000264-29.2014.5.18.0251	09/05/14	17/07/14	69
RTOOrd - 0000270-70.2013.5.18.0251	25/03/13	16/07/14	478
RTOOrd - 0000271-21.2014.5.18.0251	19/05/14	12/06/14	24
RTOOrd - 0000272-06.2014.5.18.0251	19/05/14	12/06/14	24
RTOOrd - 0000274-73.2014.5.18.0251	20/05/14	16/12/14	210
RTOOrd - 0000279-95.2014.5.18.0251	21/05/14	16/12/14	209
RTOOrd - 0000281-65.2014.5.18.0251	21/05/14	16/12/14	209
RTOOrd - 0000284-20.2014.5.18.0251	23/05/14	07/08/14	76
RTOOrd - 0000284-20.2014.5.18.0251	23/05/14	18/12/14	209
RTOOrd - 0000285-05.2014.5.18.0251	23/05/14	05/08/14	74

Legenda:
Ajuiz. Data do Ajuizamento;
Enc. da Instrução: Data da conclusão para proferir sentença;
Prazo: Quantidade de dias decorridos do ajuizamento até o encerramento da instrução.



PRAZO MÉDIO ENTRE O AJUIZAMENTO E O ENCERRAMENTO DA INSTRUÇÃO - POSTO AVANÇADO DE PORANGATU

POSTO AVANÇADO DE PORANGATU

ORDINÁRIO

Qtd	Prazo Médio
128	126,12

Nr. Processo	Ajuiz.	nc. Instruçã	Prazo
RTOOrd - 0000286-87.2014.5.18.0251	23/05/14	05/08/14	74
RTOOrd - 0000287-72.2014.5.18.0251	23/05/14	05/08/14	74
RTOOrd - 0000288-57.2014.5.18.0251	23/05/14	05/08/14	74
RTOOrd - 0000294-64.2014.5.18.0251	28/05/14	17/07/14	50
RTOOrd - 0000306-78.2014.5.18.0251	09/06/14	19/11/14	163
RTOOrd - 0000309-33.2014.5.18.0251	12/06/14	15/07/14	33
RTOOrd - 0000323-17.2014.5.18.0251	18/06/14	16/09/14	90
RTOOrd - 0000327-54.2014.5.18.0251	18/06/14	17/07/14	29
RTOOrd - 0000328-39.2014.5.18.0251	18/06/14	16/09/14	90
RTOOrd - 0000331-91.2014.5.18.0251	20/06/14	18/12/14	181
RTOOrd - 0000334-46.2014.5.18.0251	25/06/14	17/07/14	22
RTOOrd - 0000344-90.2014.5.18.0251	30/06/14	17/07/14	17
RTOOrd - 0000346-60.2014.5.18.0251	30/06/14	17/07/14	17
RTOOrd - 0000349-15.2014.5.18.0251	03/07/14	29/09/14	88
RTOOrd - 0000351-82.2014.5.18.0251	07/07/14	27/08/14	51
RTOOrd - 0000352-67.2014.5.18.0251	07/07/14	17/07/14	10
RTOOrd - 0000355-22.2014.5.18.0251	09/07/14	16/12/14	160
RTOOrd - 0000356-07.2014.5.18.0251	09/07/14	29/09/14	82
RTOOrd - 0000360-44.2014.5.18.0251	11/07/14	17/07/14	6
RTOOrd - 0000369-06.2014.5.18.0251	17/07/14	26/08/14	40
RTOOrd - 0000371-73.2014.5.18.0251	21/07/14	06/08/14	16
RTOOrd - 0000372-58.2014.5.18.0251	21/07/14	29/08/14	39
RTOOrd - 0000376-95.2014.5.18.0251	24/07/14	26/08/14	33
RTOOrd - 0000377-80.2014.5.18.0251	24/07/14	28/08/14	35
RTOOrd - 0000378-65.2014.5.18.0251	24/07/14	17/12/14	146

Legenda:

Ajuiz. Data do Ajuizamento;

Enc. da Instrução: Data da conclusão para proferir sentença;

Prazo: Quantidade de dias decorridos do ajuizamento até o encerramento da instrução.



PRAZO MÉDIO ENTRE O AJUIZAMENTO E O ENCERRAMENTO DA INSTRUÇÃO - POSTO AVANÇADO DE PORANGATU

POSTO AVANÇADO DE PORANGATU

ORDINÁRIO

Qtd	Prazo Médio
128	126,12

Nr. Processo	Ajuiz.	nc. Instruçã	Prazo
RTOOrd - 0000387-27.2014.5.18.0251	01/08/14	27/08/14	26
RTOOrd - 0000389-94.2014.5.18.0251	04/08/14	08/09/14	35
RTOOrd - 0000421-36.2013.5.18.0251	01/07/13	14/01/14	197
RTOOrd - 0000423-06.2013.5.18.0251	02/07/13	28/01/14	210
RTOOrd - 0000436-68.2014.5.18.0251	23/09/14	18/11/14	56
RTOOrd - 0000439-57.2013.5.18.0251	17/07/13	09/01/14	176
RTOOrd - 0000451-37.2014.5.18.0251	01/10/14	18/11/14	48
RTOOrd - 0000453-07.2014.5.18.0251	03/10/14	18/12/14	76
RTOOrd - 0000460-33.2013.5.18.0251	29/07/13	20/02/14	206
RTOOrd - 0000461-18.2013.5.18.0251	29/07/13	09/01/14	164
RTOOrd - 0000465-55.2013.5.18.0251	01/08/13	28/01/14	180
RTOOrd - 0000471-28.2014.5.18.0251	17/10/14	18/11/14	32
RTOOrd - 0000483-42.2014.5.18.0251	28/10/14	16/12/14	49
RTOOrd - 0000494-08.2013.5.18.0251	14/08/13	16/10/14	428
RTOOrd - 0000496-75.2013.5.18.0251	15/08/13	18/02/14	187
RTOOrd - 0000499-30.2013.5.18.0251	15/08/13	02/04/14	230
RTOOrd - 0000501-97.2013.5.18.0251	16/08/13	24/04/14	251
RTOOrd - 0000501-97.2013.5.18.0251	16/08/13	24/06/14	312
RTOOrd - 0000507-70.2014.5.18.0251	30/10/14	16/12/14	47
RTOOrd - 0000542-64.2013.5.18.0251	20/09/13	12/03/14	173
RTOOrd - 0000546-04.2013.5.18.0251	25/09/13	12/03/14	168
RTOOrd - 0000592-90.2013.5.18.0251	17/10/13	15/04/14	180
RTOOrd - 0000594-60.2013.5.18.0251	17/10/13	09/01/14	84
RTOOrd - 0000595-45.2013.5.18.0251	17/10/13	09/01/14	84
RTOOrd - 0000596-30.2013.5.18.0251	17/10/13	09/01/14	84

Legenda:

Ajuiz. Data do Ajuizamento;

Enc. da Instrução: Data da conclusão para proferir sentença;

Prazo: Quantidade de dias decorridos do ajuizamento até o encerramento da instrução.



PRAZO MÉDIO ENTRE O AJUIZAMENTO E O ENCERRAMENTO DA INSTRUÇÃO - POSTO AVANÇADO DE PORANGATU

POSTO AVANÇADO DE PORANGATU

ORDINÁRIO

Qtd	Prazo Médio
128	126,12

Nr. Processo	Ajuiz.	nc. Instruçã	Prazo
RTOrd - 0000598-97.2013.5.18.0251	17/10/13	09/01/14	84
RTOrd - 0000675-09.2013.5.18.0251	08/11/13	11/03/14	123
RTOrd - 0000676-91.2013.5.18.0251	08/11/13	03/02/14	87
RTOrd - 0000677-76.2013.5.18.0251	08/11/13	17/02/14	101
RTOrd - 0000678-61.2013.5.18.0251	08/11/13	17/02/14	101
RTOrd - 0000679-46.2013.5.18.0251	08/11/13	28/07/14	262
RTOrd - 0000680-31.2013.5.18.0251	08/11/13	17/02/14	101
RTOrd - 0000681-16.2013.5.18.0251	08/11/13	12/03/14	124
RTOrd - 0000682-98.2013.5.18.0251	08/11/13	12/03/14	124
RTOrd - 0000697-67.2013.5.18.0251	21/11/13	06/08/14	258
RTOrd - 0000715-88.2013.5.18.0251	18/12/13	17/02/14	61
RTOrd - 0000716-73.2013.5.18.0251	19/12/13	27/01/14	39

Legenda:

Ajuiz. Data do Ajuizamento;

Enc. da Instrução: Data da conclusão para proferir sentença;

Prazo: Quantidade de dias decorridos do ajuizamento até o encerramento da instrução.



PRAZO MÉDIO ENTRE O AJUIZAMENTO E O ENCERRAMENTO DA INSTRUÇÃO - POSTO AVANÇADO DE PORANGATU

Data do encerramento da instrução entre 1/1/2014 e 31/12/2014 23:59:59

Sem magistrado

ORDINÁRIO

Qtd	Prazo Médio
128	126,12

Nr. Processo	Ajuiz.	nc. Instruçã	Prazo
ACP - 0000153-45.2014.5.18.0251	28/02/14	25/06/14	117
ACP - 0000154-30.2014.5.18.0251	05/03/14	06/10/14	215
ConPag - 0000018-33.2014.5.18.0251	20/01/14	02/04/14	72
ConPag - 0000018-33.2014.5.18.0251	20/01/14	07/06/14	138
ConPag - 0000152-60.2014.5.18.0251	28/02/14	24/04/14	55
ConPag - 0000373-43.2014.5.18.0251	21/07/14	06/08/14	16
ConPag - 0000503-67.2013.5.18.0251	23/08/13	08/08/14	350
IAFG - 0000708-96.2013.5.18.0251	09/12/13	28/01/14	50
RTAlç - 0000261-11.2013.5.18.0251	19/03/13	18/02/14	336
RTAlç - 0000262-93.2013.5.18.0251	19/03/13	23/06/14	461
RTAlç - 0000396-86.2014.5.18.0251	06/08/14	28/08/14	22
RTOrd - 0000005-34.2014.5.18.0251	09/01/14	17/02/14	39
RTOrd - 0000019-18.2014.5.18.0251	20/01/14	23/10/14	276
RTOrd - 0000020-03.2014.5.18.0251	22/01/14	07/05/14	105
RTOrd - 0000020-03.2014.5.18.0251	22/01/14	28/11/14	310
RTOrd - 0000025-25.2014.5.18.0251	23/01/14	19/11/14	300
RTOrd - 0000027-92.2014.5.18.0251	27/01/14	11/03/14	43
RTOrd - 0000044-31.2014.5.18.0251	28/01/14	14/02/14	17
RTOrd - 0000081-58.2014.5.18.0251	29/01/14	24/04/14	85
RTOrd - 0000089-35.2014.5.18.0251	29/01/14	13/03/14	43
RTOrd - 0000097-12.2014.5.18.0251	29/01/14	13/03/14	43
RTOrd - 0000115-33.2014.5.18.0251	31/01/14	16/07/14	166

Legenda:

Ajuiz. Data do Ajuizamento;

Enc. da Instrução: Data da conclusão para proferir sentença;

Prazo: Quantidade de dias decorridos do ajuizamento até o encerramento da instrução.



**PRAZO MÉDIO ENTRE O AJUIZAMENTO E O
ENCERRAMENTO DA INSTRUÇÃO - POSTO AVANÇADO
DE PORANGATU**

Sem magistrado

ORDINÁRIO

Qtd	Prazo Médio
128	126,12

Nr. Processo	Ajuiz.	nc. Instruçã	Prazo
RTOOrd - 0000119-70.2014.5.18.0251	05/02/14	22/04/14	76
RTOOrd - 0000120-55.2014.5.18.0251	05/02/14	24/03/14	47
RTOOrd - 0000121-40.2014.5.18.0251	05/02/14	05/08/14	181
RTOOrd - 0000129-17.2014.5.18.0251	07/02/14	16/07/14	159
RTOOrd - 0000132-69.2014.5.18.0251	12/02/14	23/04/14	70
RTOOrd - 0000135-24.2014.5.18.0251	17/02/14	08/05/14	80
RTOOrd - 0000139-61.2014.5.18.0251	18/02/14	05/05/14	76
RTOOrd - 0000140-46.2014.5.18.0251	19/02/14	05/05/14	75
RTOOrd - 0000141-31.2014.5.18.0251	19/02/14	05/05/14	75
RTOOrd - 0000143-98.2014.5.18.0251	20/02/14	10/06/14	110
RTOOrd - 0000146-53.2014.5.18.0251	21/02/14	07/05/14	75
RTOOrd - 0000149-08.2014.5.18.0251	26/02/14	14/04/14	47
RTOOrd - 0000151-75.2014.5.18.0251	28/02/14	12/06/14	104
RTOOrd - 0000151-75.2014.5.18.0251	28/02/14	25/07/14	147
RTOOrd - 0000157-82.2014.5.18.0251	10/03/14	06/08/14	149
RTOOrd - 0000158-67.2014.5.18.0251	10/03/14	08/10/14	212
RTOOrd - 0000170-81.2014.5.18.0251	16/03/14	07/05/14	52
RTOOrd - 0000170-81.2014.5.18.0251	16/03/14	18/12/14	277
RTOOrd - 0000175-40.2013.5.18.0251	15/02/13	10/06/14	480
RTOOrd - 0000178-58.2014.5.18.0251	19/03/14	15/05/14	57
RTOOrd - 0000179-43.2014.5.18.0251	19/03/14	25/06/14	98
RTOOrd - 0000180-28.2014.5.18.0251	20/03/14	08/10/14	202
RTOOrd - 0000192-42.2014.5.18.0251	26/03/14	18/11/14	237
RTOOrd - 0000193-27.2014.5.18.0251	26/03/14	03/04/14	8
RTOOrd - 0000212-33.2014.5.18.0251	02/04/14	08/10/14	189

Legenda:

Ajuiz. Data do Ajuizamento;

Enc. da Instrução: Data da conclusão para proferir sentença;

Prazo: Quantidade de dias decorridos do ajuizamento até o encerramento da instrução.



**PRAZO MÉDIO ENTRE O AJUIZAMENTO E O
ENCERRAMENTO DA INSTRUÇÃO - POSTO AVANÇADO
DE PORANGATU**

Sem magistrado

ORDINÁRIO

Qtd	Prazo Médio
128	126,12

Nr. Processo	Ajuiz.	nc. Instruçã	Prazo
RTOrd - 0000219-25.2014.5.18.0251	04/04/14	27/05/14	53
RTOrd - 0000227-36.2013.5.18.0251	28/02/13	24/06/14	481
RTOrd - 0000230-54.2014.5.18.0251	07/04/14	08/10/14	184
RTOrd - 0000231-39.2014.5.18.0251	08/04/14	30/05/14	52
RTOrd - 0000232-24.2014.5.18.0251	08/04/14	20/05/14	42
RTOrd - 0000235-76.2014.5.18.0251	10/04/14	07/05/14	27
RTOrd - 0000236-61.2014.5.18.0251	10/04/14	07/05/14	27
RTOrd - 0000237-46.2014.5.18.0251	11/04/14	07/10/14	179
RTOrd - 0000238-31.2014.5.18.0251	11/04/14	08/10/14	180
RTOrd - 0000239-16.2014.5.18.0251	11/04/14	19/11/14	222
RTOrd - 0000240-98.2014.5.18.0251	11/04/14	19/11/14	222
RTOrd - 0000241-83.2014.5.18.0251	11/04/14	09/10/14	181
RTOrd - 0000249-60.2014.5.18.0251	25/04/14	17/06/14	53
RTOrd - 0000250-45.2014.5.18.0251	25/04/14	17/06/14	53
RTOrd - 0000259-07.2014.5.18.0251	06/05/14	27/06/14	52
RTOrd - 0000264-29.2014.5.18.0251	09/05/14	17/07/14	69
RTOrd - 0000270-70.2013.5.18.0251	25/03/13	16/07/14	478
RTOrd - 0000271-21.2014.5.18.0251	19/05/14	12/06/14	24
RTOrd - 0000272-06.2014.5.18.0251	19/05/14	12/06/14	24
RTOrd - 0000274-73.2014.5.18.0251	20/05/14	16/12/14	210
RTOrd - 0000279-95.2014.5.18.0251	21/05/14	16/12/14	209
RTOrd - 0000281-65.2014.5.18.0251	21/05/14	16/12/14	209
RTOrd - 0000284-20.2014.5.18.0251	23/05/14	07/08/14	76
RTOrd - 0000284-20.2014.5.18.0251	23/05/14	18/12/14	209
RTOrd - 0000285-05.2014.5.18.0251	23/05/14	05/08/14	74

Legenda:

Ajuiz. Data do Ajuizamento;

Enc. da Instrução: Data da conclusão para proferir sentença;

Prazo: Quantidade de dias decorridos do ajuizamento até o encerramento da instrução.



PRAZO MÉDIO ENTRE O AJUIZAMENTO E O ENCERRAMENTO DA INSTRUÇÃO - POSTO AVANÇADO DE PORANGATU

Sem magistrado

ORDINÁRIO

Qtd	Prazo Médio
128	126,12

Nr. Processo	Ajuiz.	nc. Instruçã	Prazo
RTOrd - 0000286-87.2014.5.18.0251	23/05/14	05/08/14	74
RTOrd - 0000287-72.2014.5.18.0251	23/05/14	05/08/14	74
RTOrd - 0000288-57.2014.5.18.0251	23/05/14	05/08/14	74
RTOrd - 0000294-64.2014.5.18.0251	28/05/14	17/07/14	50
RTOrd - 0000306-78.2014.5.18.0251	09/06/14	19/11/14	163
RTOrd - 0000309-33.2014.5.18.0251	12/06/14	15/07/14	33
RTOrd - 0000323-17.2014.5.18.0251	18/06/14	16/09/14	90
RTOrd - 0000327-54.2014.5.18.0251	18/06/14	17/07/14	29
RTOrd - 0000328-39.2014.5.18.0251	18/06/14	16/09/14	90
RTOrd - 0000331-91.2014.5.18.0251	20/06/14	18/12/14	181
RTOrd - 0000334-46.2014.5.18.0251	25/06/14	17/07/14	22
RTOrd - 0000344-90.2014.5.18.0251	30/06/14	17/07/14	17
RTOrd - 0000346-60.2014.5.18.0251	30/06/14	17/07/14	17
RTOrd - 0000349-15.2014.5.18.0251	03/07/14	29/09/14	88
RTOrd - 0000351-82.2014.5.18.0251	07/07/14	27/08/14	51
RTOrd - 0000352-67.2014.5.18.0251	07/07/14	17/07/14	10
RTOrd - 0000355-22.2014.5.18.0251	09/07/14	16/12/14	160
RTOrd - 0000356-07.2014.5.18.0251	09/07/14	29/09/14	82
RTOrd - 0000360-44.2014.5.18.0251	11/07/14	17/07/14	6
RTOrd - 0000369-06.2014.5.18.0251	17/07/14	26/08/14	40
RTOrd - 0000371-73.2014.5.18.0251	21/07/14	06/08/14	16
RTOrd - 0000372-58.2014.5.18.0251	21/07/14	29/08/14	39
RTOrd - 0000376-95.2014.5.18.0251	24/07/14	26/08/14	33
RTOrd - 0000377-80.2014.5.18.0251	24/07/14	28/08/14	35
RTOrd - 0000378-65.2014.5.18.0251	24/07/14	17/12/14	146

Legenda:
Ajuiz. Data do Ajuizamento;
Enc. da Instrução: Data da conclusão para proferir sentença;
Prazo: Quantidade de dias decorridos do ajuizamento até o encerramento da instrução.



PRAZO MÉDIO ENTRE O AJUIZAMENTO E O ENCERRAMENTO DA INSTRUÇÃO - POSTO AVANÇADO DE PORANGATU

Sem magistrado

ORDINÁRIO

Qtd	Prazo Médio
128	126,12

Nr. Processo	Ajuiz.	nc. Instruçã	Prazo
RTOOrd - 0000387-27.2014.5.18.0251	01/08/14	27/08/14	26
RTOOrd - 0000389-94.2014.5.18.0251	04/08/14	08/09/14	35
RTOOrd - 0000421-36.2013.5.18.0251	01/07/13	14/01/14	197
RTOOrd - 0000423-06.2013.5.18.0251	02/07/13	28/01/14	210
RTOOrd - 0000436-68.2014.5.18.0251	23/09/14	18/11/14	56
RTOOrd - 0000439-57.2013.5.18.0251	17/07/13	09/01/14	176
RTOOrd - 0000451-37.2014.5.18.0251	01/10/14	18/11/14	48
RTOOrd - 0000453-07.2014.5.18.0251	03/10/14	18/12/14	76
RTOOrd - 0000460-33.2013.5.18.0251	29/07/13	20/02/14	206
RTOOrd - 0000461-18.2013.5.18.0251	29/07/13	09/01/14	164
RTOOrd - 0000465-55.2013.5.18.0251	01/08/13	28/01/14	180
RTOOrd - 0000471-28.2014.5.18.0251	17/10/14	18/11/14	32
RTOOrd - 0000483-42.2014.5.18.0251	28/10/14	16/12/14	49
RTOOrd - 0000494-08.2013.5.18.0251	14/08/13	16/10/14	428
RTOOrd - 0000496-75.2013.5.18.0251	15/08/13	18/02/14	187
RTOOrd - 0000499-30.2013.5.18.0251	15/08/13	02/04/14	230
RTOOrd - 0000501-97.2013.5.18.0251	16/08/13	24/04/14	251
RTOOrd - 0000501-97.2013.5.18.0251	16/08/13	24/06/14	312
RTOOrd - 0000507-70.2014.5.18.0251	30/10/14	16/12/14	47
RTOOrd - 0000542-64.2013.5.18.0251	20/09/13	12/03/14	173
RTOOrd - 0000546-04.2013.5.18.0251	25/09/13	12/03/14	168
RTOOrd - 0000592-90.2013.5.18.0251	17/10/13	15/04/14	180
RTOOrd - 0000594-60.2013.5.18.0251	17/10/13	09/01/14	84
RTOOrd - 0000595-45.2013.5.18.0251	17/10/13	09/01/14	84
RTOOrd - 0000596-30.2013.5.18.0251	17/10/13	09/01/14	84

Legenda:

Ajuiz. Data do Ajuizamento;

Enc. da Instrução: Data da conclusão para proferir sentença;

Prazo: Quantidade de dias decorridos do ajuizamento até o encerramento da instrução.



**PRAZO MÉDIO ENTRE O AJUIZAMENTO E O
ENCERRAMENTO DA INSTRUÇÃO - POSTO AVANÇADO
DE PORANGATU**

Sem magistrado

ORDINÁRIO

Qtd	Prazo Médio
128	126,12

Nr. Processo	Ajuiz.	nc. Instruçã	Prazo
RTOOrd - 0000598-97.2013.5.18.0251	17/10/13	09/01/14	84
RTOOrd - 0000675-09.2013.5.18.0251	08/11/13	11/03/14	123
RTOOrd - 0000676-91.2013.5.18.0251	08/11/13	03/02/14	87
RTOOrd - 0000677-76.2013.5.18.0251	08/11/13	17/02/14	101
RTOOrd - 0000678-61.2013.5.18.0251	08/11/13	17/02/14	101
RTOOrd - 0000679-46.2013.5.18.0251	08/11/13	28/07/14	262
RTOOrd - 0000680-31.2013.5.18.0251	08/11/13	17/02/14	101
RTOOrd - 0000681-16.2013.5.18.0251	08/11/13	12/03/14	124
RTOOrd - 0000682-98.2013.5.18.0251	08/11/13	12/03/14	124
RTOOrd - 0000697-67.2013.5.18.0251	21/11/13	06/08/14	258
RTOOrd - 0000715-88.2013.5.18.0251	18/12/13	17/02/14	61
RTOOrd - 0000716-73.2013.5.18.0251	19/12/13	27/01/14	39

Legenda:

Ajuiz. Data do Ajuizamento;

Enc. da Instrução: Data da conclusão para proferir sentença;

Prazo: Quantidade de dias decorridos do ajuizamento até o encerramento da instrução.