

Conceituação

Tema	Prazos Processuais
Relatórios	Evolução Histórica Comparativo por VT Comparativo por Grupo Por Grupo Por VT Por Processo Por Magistrado
Resumo	Apresenta o prazo médio desde o concluso para proferir sentença até a prolação da sentença.
Descrição	O prazo médio é obtido calculando-se a quantidade de dias decorridos desde o movimento de Concluso para Proferir Sentença até a Prolação da Sentença. Os dados são extraídos baseando-se nos itens do e-Gestão: 269 e 90269 - Do Concluso para Proferir Sentença até a Prolação da Sentença na fase de conhecimento – rito sumaríssimo; 270 e 90270 – Do Concluso para Proferir Sentença até a Prolação da Sentença na fase de conhecimento– rito exceto sumaríssimo (ordinário)
Origem da informação	e-Gestão
Critérios e transformações	Coletado do e-Gestão, consolidado, otimizado e classificado para análise.
Análises possíveis	Prazo médio entre o concluso para proferir sentença e a prolação da sentença, detalhado de forma Geral, Por grupo, por VT, Por Processo e Por Magistrado.



EVOLUÇÃO HISTÓRICA DOS PRAZOS PROCESSUAIS ENTRE O CONCLUSO PARA PROFERIR SENTENÇA E A PROLAÇÃO DA SENTENÇA - 1ª VARA DO TRABALHO DE GOIÂNIA

Data da sentença entre 1/1/2014 e 31/12/2014 23:59:59

Rito	Qtd	Prazo Médio
ORDINÁRIO	576	19,96
SUMARÍSSIMO	302	11,86
Total/Média	878	17,18

Percentual de Processos por Rito

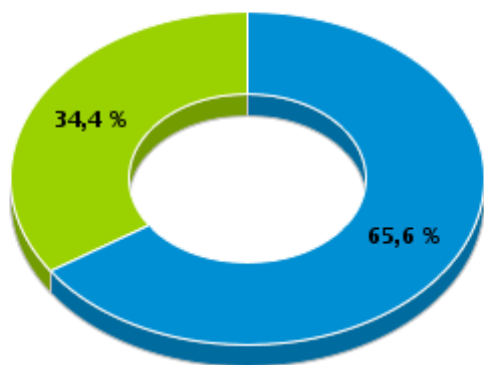

Rito

■ ORDINÁRIO ■ SUMARÍSSIMO

Prazo Médio por Rito

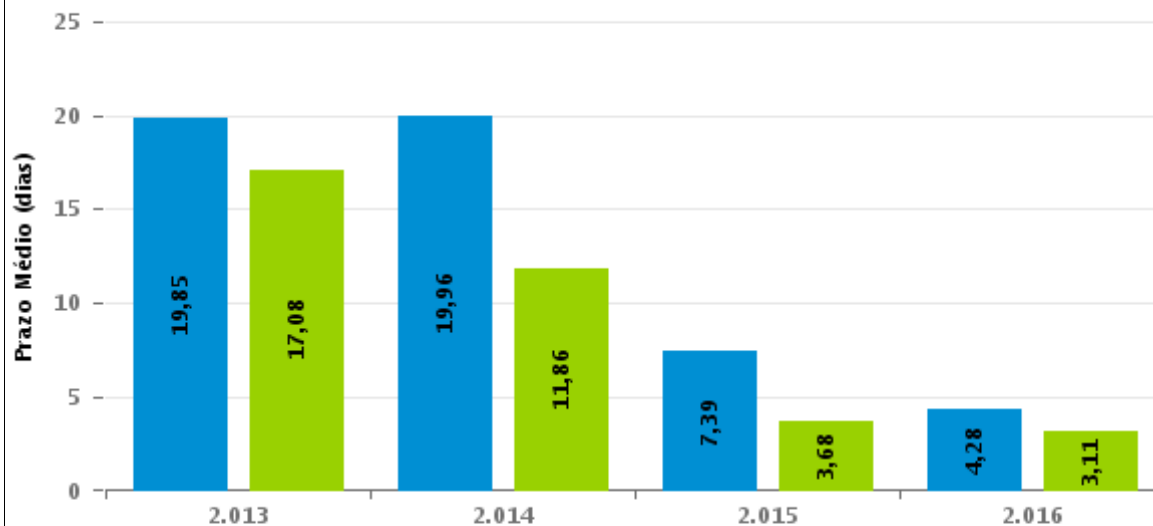

Para este exercício foram computados os processos até o mês de Setembro/2.016

Rito

■ ORDINÁRIO ■ SUMARÍSSIMO

COMPARATIVO DO PRAZO MÉDIO ENTRE O CONCLUSO PARA PROFERIR SENTENÇA E A PROLAÇÃO DA SENTENÇA - 1ª VARA DO TRABALHO DE GOIÂNIA

Data da sentença entre 1/1/2014 e 31/12/2014 23:59:59

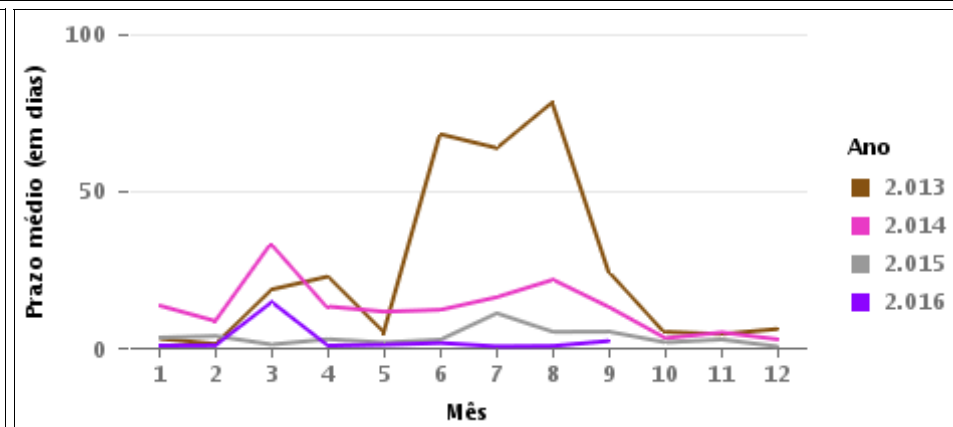
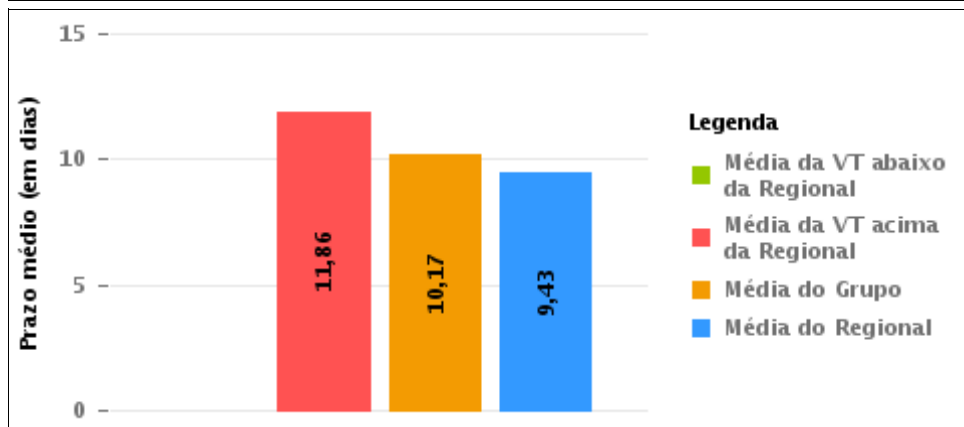
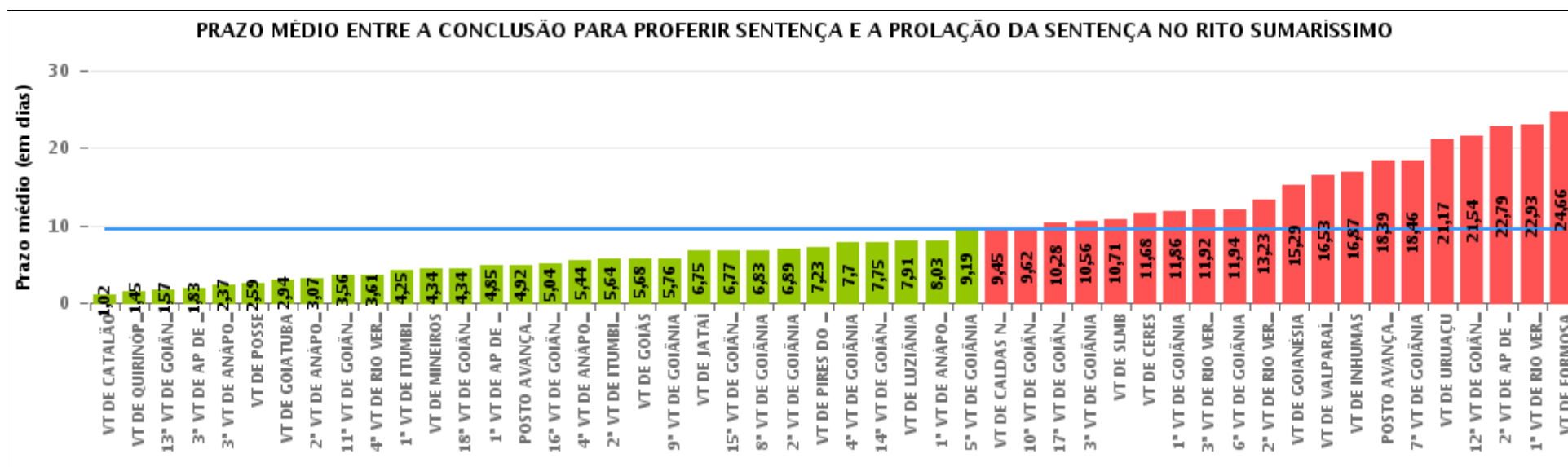

COMPARATIVO DO PRAZO MÉDIO ENTRE O CONCLUSO PARA PROFERIR SENTENÇA E A PROLAÇÃO DA SENTENÇA ENTRE AS VARAS DO GRUPO

Data da sentença entre 1/1/2014 e 31/12/2014 23:59:59

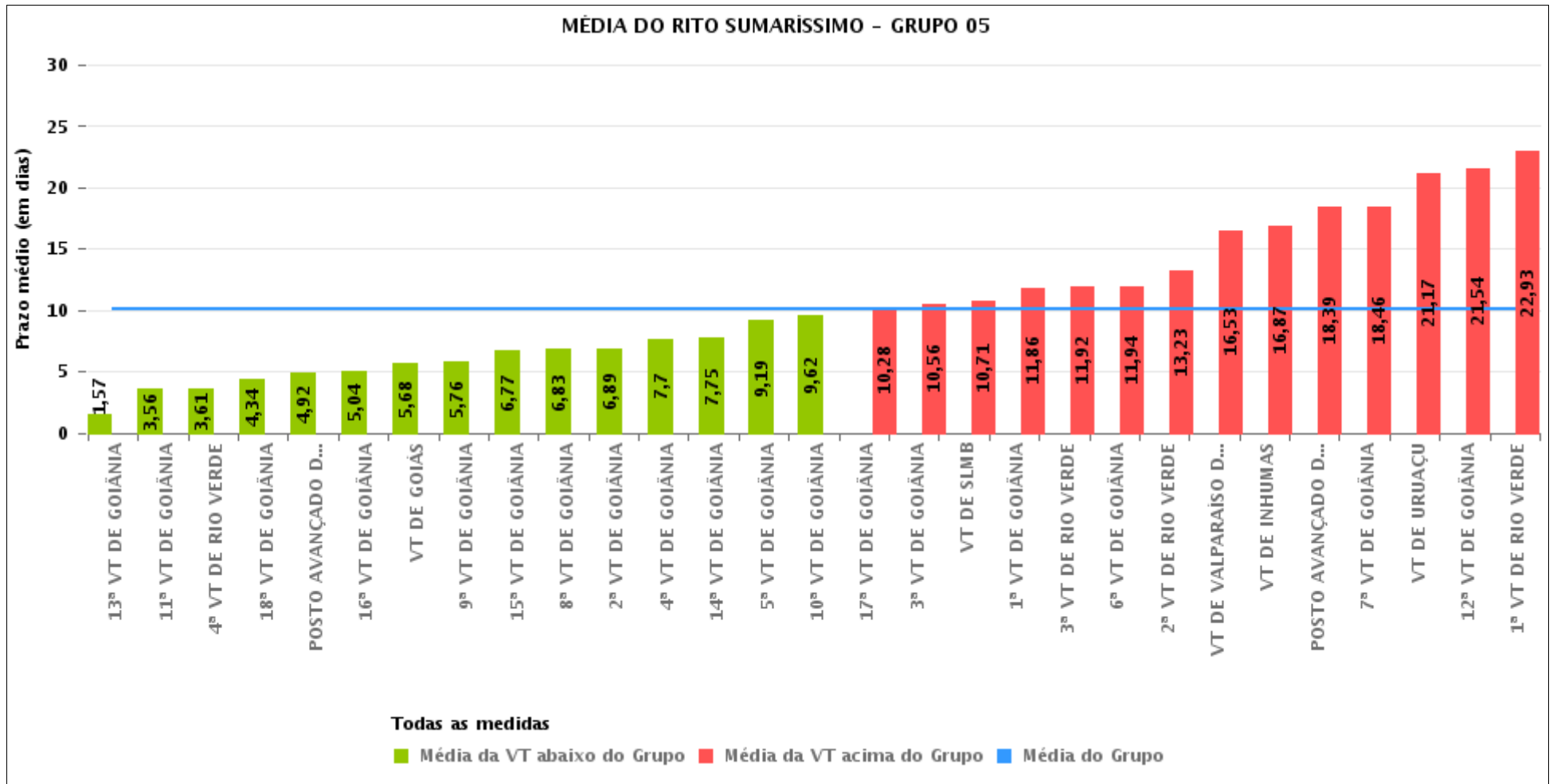



PRAZO MÉDIO ENTRE O CONCLUSO PARA PROFERIR SENTENÇA E A PROLAÇÃO DA SENTENÇA POR GRUPO

Data da sentença entre 1/1/2014 e 31/12/2014 23:59:59

Rito	Grupo	Qtd. Processos	Prazo Médio (dias)	Ranking
SUMARÍSSIMO	GRUPO 01	66	2,59	1°
	GRUPO 04	2.217	4,67	2°
	GRUPO 03	1.144	5,93	3°
	GRUPO 05	9.611	10,17	4°
	GRUPO 06	1.120	15,29	5°
	GRUPO 02	201	15,9	6°

<p>Legenda:</p> <p># Grupo 01 – Até 750 VT de Posse</p> <p># Grupo 02 – De 751 a 1000 VT de Formosa VT de Pires do Rio</p> <p># Grupo 03 – De 1001 a 1500 VT de Ceres 1ª VT de Anápolis 2ª VT de Anápolis 3ª VT de Anápolis 4ª VT de Anápolis VT de Caldas Novas</p>	<p># Grupo 04 – De 1501 a 2000 VT de Catalão VT de Goiatuba 1ª VT de Itumbiara 2ª VT de Itumbiara VT de Jataí VT de Luziânia VT de Mineiros VT de Quirinópolis</p> <p># Grupo 05 – De 2001 a 2500 1ª VT de Goiânia 2ª VT de Goiânia 3ª VT de Goiânia 4ª VT de Goiânia 5ª VT de Goiânia 6ª VT de Goiânia 7ª VT de Goiânia</p>	<p>8ª VT de Goiânia 9ª VT de Goiânia 10ª VT de Goiânia 11ª VT de Goiânia 12ª VT de Goiânia 13ª VT de Goiânia 14ª VT de Goiânia 15ª VT de Goiânia 16ª VT de Goiânia 17ª VT de Goiânia 18ª VT de Goiânia VT de Goiás VT de Inhumas 1ª VT de Rio Verde 2ª VT de Rio Verde 3ª VT de Rio Verde 4ª VT de Rio Verde VT de Uruaçu VT de São Luis de Montes Belos VT de Valparaíso de Goiás</p>	<p>#Grupo 06 – A partir de 2500 1ª VT de Aparecida de Goiânia 2ª VT de Aparecida de Goiânia 3ª VT de Aparecida de Goiânia VT de Goianésia</p>
--	--	--	---



PRAZO MÉDIO ENTRE O CONCLUSO PARA PROFERIR SENTENÇA E A PROLAÇÃO DA SENTENÇA DE TODAS AS VARAS DO TRABALHO

Data da sentença entre 1/1/2014 e 31/12/2014 23:59:59

SUMARÍSSIMO

Qtd. Processos	Prazo Médio (dias)
14.359	9,43

Vara do Trabalho	Qtd Processos	Prazo Médio	Ranking
VARA DO TRABALHO DE CATALÃO	247	1,02	1°
VARA DO TRABALHO DE QUIRINÓPOLIS	248	1,45	2°
13ª VARA DO TRABALHO DE GOIÂNIA	473	1,57	3°
3ª VARA DO TRABALHO DE APARECIDA DE GOIÂNIA	12	1,83	4°
3ª VARA DO TRABALHO DE ANÁPOLIS	155	2,37	5°
VARA DO TRABALHO DE POSSE	66	2,59	6°
VARA DO TRABALHO DE GOIATUBA	215	2,94	7°
2ª VARA DO TRABALHO DE ANÁPOLIS	343	3,07	8°
11ª VARA DO TRABALHO DE GOIÂNIA	405	3,56	9°
4ª VARA DO TRABALHO DE RIO VERDE	62	3,61	10°
1ª VARA DO TRABALHO DE ITUMBIARA	362	4,25	11°
VARA DO TRABALHO DE MINEIROS	98	4,34	12°
18ª VARA DO TRABALHO DE GOIÂNIA	471	4,34	13°
1ª VARA DO TRABALHO DE APARECIDA DE GOIÂNIA	302	4,85	14°
POSTO AVANÇADO DE PORANGATU	75	4,92	15°
16ª VARA DO TRABALHO DE GOIÂNIA	458	5,04	16°
4ª VARA DO TRABALHO DE ANÁPOLIS	180	5,44	17°
2ª VARA DO TRABALHO DE ITUMBIARA	385	5,64	18°
VARA DO TRABALHO DE GOIÁS	121	5,68	19°
9ª VARA DO TRABALHO DE GOIÂNIA	393	5,76	20°
VARA DO TRABALHO DE JATAÍ	217	6,75	21°
15ª VARA DO TRABALHO DE GOIÂNIA	377	6,77	22°
8ª VARA DO TRABALHO DE GOIÂNIA	424	6,83	23°
2ª VARA DO TRABALHO DE GOIÂNIA	420	6,89	24°
VARA DO TRABALHO DE PIRES DO RIO	101	7,23	25°
4ª VARA DO TRABALHO DE GOIÂNIA	416	7,7	26°



PRAZO MÉDIO ENTRE O CONCLUSO PARA PROFERIR SENTENÇA E A PROLAÇÃO DA SENTENÇA DE TODAS AS VARAS DO TRABALHO

SUMARÍSSIMO

Qtd. Processos	Prazo Médio (dias)
14.359	9,43

Vara do Trabalho	Qtd Processos	Prazo Médio	Ranking
14ª VARA DO TRABALHO DE GOIÂNIA	423	7,75	27°
VARA DO TRABALHO DE LUZIÂNIA	445	7,91	28°
1ª VARA DO TRABALHO DE ANÁPOLIS	209	8,03	29°
5ª VARA DO TRABALHO DE GOIÂNIA	335	9,19	30°
VARA DO TRABALHO DE CALDAS NOVAS	135	9,45	31°
10ª VARA DO TRABALHO DE GOIÂNIA	443	9,62	32°
17ª VARA DO TRABALHO DE GOIÂNIA	372	10,28	33°
3ª VARA DO TRABALHO DE GOIÂNIA	290	10,56	34°
VARA DO TRABALHO DE SÃO LUIS DE MONTES BELOS	241	10,71	35°
VARA DO TRABALHO DE CERES	122	11,68	36°
1ª VARA DO TRABALHO DE GOIÂNIA	302	11,86	37°
3ª VARA DO TRABALHO DE RIO VERDE	482	11,92	38°
6ª VARA DO TRABALHO DE GOIÂNIA	328	11,94	39°
2ª VARA DO TRABALHO DE RIO VERDE	352	13,23	40°
VARA DO TRABALHO DE GOIANÉSIA	363	15,29	41°
VARA DO TRABALHO DE VALPARAÍSO DE GOIÁS	321	16,53	42°
VARA DO TRABALHO DE INHUMAS	275	16,87	43°
POSTO AVANÇADO DE IPORÁ	23	18,39	44°
7ª VARA DO TRABALHO DE GOIÂNIA	456	18,46	45°
VARA DO TRABALHO DE URUAÇU	95	21,17	46°
12ª VARA DO TRABALHO DE GOIÂNIA	342	21,54	47°
2ª VARA DO TRABALHO DE APARECIDA DE GOIÂNIA	443	22,79	48°
1ª VARA DO TRABALHO DE RIO VERDE	436	22,93	49°
VARA DO TRABALHO DE FORMOSA	100	24,66	50°



PRAZO MÉDIO ENTRE O CONCLUSO PARA PROFERIR SENTENÇA E A PROLAÇÃO DA SENTENÇA - 1ª VARA DO TRABALHO DE GOIÂNIA

Data da sentença entre 1/1/2014 e 31/12/2014 23:59:59

1ª VARA DO TRABALHO DE GOIÂNIA

SUMARÍSSIMO

Qtd	Prazo Médio
293	11,86

Nr. Processo	Conclusão	Sentença	Prazo
RTSum - 0000189-95.2013.5.18.0001	09/12/13	07/01/14	29
RTSum - 0000214-11.2013.5.18.0001	16/10/14	17/10/14	1
RTSum - 0002063-52.2012.5.18.0001	20/10/14	05/11/14	16
RTSum - 0010013-44.2014.5.18.0001	04/04/14	07/04/14	3
RTSum - 0010016-96.2014.5.18.0001	01/05/14	01/05/14	0
RTSum - 0010018-66.2014.5.18.0001	18/03/14	18/03/14	0
RTSum - 0010019-51.2014.5.18.0001	21/02/14	11/04/14	49
RTSum - 0010034-20.2014.5.18.0001	10/03/14	07/04/14	28
RTSum - 0010044-64.2014.5.18.0001	10/02/14	19/02/14	9
RTSum - 0010045-49.2014.5.18.0001	23/04/14	23/04/14	0
RTSum - 0010047-19.2014.5.18.0001	10/02/14	19/02/14	9
RTSum - 0010054-11.2014.5.18.0001	03/02/14	11/02/14	8
RTSum - 0010058-48.2014.5.18.0001	16/05/14	16/05/14	0
RTSum - 0010062-85.2014.5.18.0001	05/05/14	06/05/14	1
RTSum - 0010067-10.2014.5.18.0001	31/03/14	31/03/14	0
RTSum - 0010072-32.2014.5.18.0001	23/07/14	23/07/14	0
RTSum - 0010073-17.2014.5.18.0001	14/04/14	30/07/14	107
RTSum - 0010077-54.2014.5.18.0001	14/04/14	14/05/14	30
RTSum - 0010086-16.2014.5.18.0001	23/04/14	24/06/14	62
RTSum - 0010086-74.2014.5.18.0014	11/07/14	11/07/14	0
RTSum - 0010087-98.2014.5.18.0001	23/04/14	23/04/14	0
RTSum - 0010090-53.2014.5.18.0001	10/04/14	10/04/14	0

Legenda:

- Conclusão: Data da conclusão para proferir sentença;
- Sentença: Data da prolação da sentença;
- Prazo: Prazo entre a conclusão e a prolação da sentença.



PRAZO MÉDIO ENTRE O CONCLUSO PARA PROFERIR SENTENÇA E A PROLAÇÃO DA SENTENÇA - 1ª VARA DO TRABALHO DE GOIÂNIA

1ª VARA DO TRABALHO DE GOIÂNIA

SUMARÍSSIMO

Qtd	Prazo Médio
293	11,86

Nr. Processo	Conclusão	Sentença	Prazo
RTSum - 0010092-23.2014.5.18.0001	12/12/14	13/12/14	1
RTSum - 0010096-60.2014.5.18.0001	05/05/14	05/05/14	0
RTSum - 0010098-30.2014.5.18.0001	27/02/14	28/02/14	1
RTSum - 0010103-52.2014.5.18.0001	06/03/14	06/03/14	0
RTSum - 0010112-14.2014.5.18.0001	25/03/14	28/03/14	3
RTSum - 0010116-51.2014.5.18.0001	12/05/14	14/05/14	2
RTSum - 0010118-21.2014.5.18.0001	11/04/14	11/04/14	0
RTSum - 0010122-58.2014.5.18.0001	27/05/14	29/05/14	2
RTSum - 0010125-13.2014.5.18.0001	05/05/14	14/05/14	9
RTSum - 0010126-95.2014.5.18.0001	15/04/14	15/04/14	0
RTSum - 0010130-35.2014.5.18.0001	18/03/14	20/03/14	2
RTSum - 0010132-05.2014.5.18.0001	15/04/14	15/04/14	0
RTSum - 0010138-12.2014.5.18.0001	11/06/14	11/06/14	0
RTSum - 0010144-19.2014.5.18.0001	26/08/14	26/08/14	0
RTSum - 0010146-86.2014.5.18.0001	14/03/14	17/03/14	3
RTSum - 0010147-71.2014.5.18.0001	11/04/14	11/04/14	0
RTSum - 0010154-63.2014.5.18.0001	03/02/14	03/02/14	0
RTSum - 0010156-33.2014.5.18.0001	03/02/14	03/02/14	0
RTSum - 0010157-18.2014.5.18.0001	31/01/14	31/01/14	0
RTSum - 0010158-03.2014.5.18.0001	31/01/14	31/01/14	0
RTSum - 0010160-70.2014.5.18.0001	03/02/14	03/02/14	0
RTSum - 0010164-10.2014.5.18.0001	05/05/14	05/05/14	0
RTSum - 0010165-92.2014.5.18.0001	31/01/14	31/01/14	0
RTSum - 0010167-62.2014.5.18.0001	30/01/14	31/01/14	1
RTSum - 0010170-17.2014.5.18.0001	05/05/14	06/05/14	1

Legenda:

- Conclusão: Data da conclusão para proferir sentença;
- Sentença: Data da prolação da sentença;
- Prazo: Prazo entre a conclusão e a prolação da sentença.



PRAZO MÉDIO ENTRE O CONCLUSO PARA PROFERIR SENTENÇA E A PROLAÇÃO DA SENTENÇA - 1ª VARA DO TRABALHO DE GOIÂNIA

1ª VARA DO TRABALHO DE GOIÂNIA

SUMARÍSSIMO

Qtd	Prazo Médio
293	11,86

Nr. Processo	Conclusão	Sentença	Prazo
RTSum - 0010190-08.2014.5.18.0001	05/05/14	06/05/14	1
RTSum - 0010191-90.2014.5.18.0001	04/04/14	04/04/14	0
RTSum - 0010220-43.2014.5.18.0001	17/07/14	25/07/14	8
RTSum - 0010237-79.2014.5.18.0001	12/05/14	12/05/14	0
RTSum - 0010251-63.2014.5.18.0001	07/10/14	17/10/14	10
RTSum - 0010262-92.2014.5.18.0001	15/05/14	15/05/14	0
RTSum - 0010268-02.2014.5.18.0001	13/02/14	23/04/14	69
RTSum - 0010268-02.2014.5.18.0001	05/05/14	06/05/14	1
RTSum - 0010269-84.2014.5.18.0001	05/05/14	06/05/14	1
RTSum - 0010274-09.2014.5.18.0001	25/04/14	17/06/14	53
RTSum - 0010280-16.2014.5.18.0001	02/05/14	02/05/14	0
RTSum - 0010286-23.2014.5.18.0001	03/06/14	09/06/14	6
RTSum - 0010289-75.2014.5.18.0001	29/04/14	29/04/14	0
RTSum - 0010292-30.2014.5.18.0001	28/05/14	02/06/14	5
RTSum - 0010292-30.2014.5.18.0001	28/05/14	20/08/14	84
RTSum - 0010320-95.2014.5.18.0001	08/07/14	30/09/14	84
RTSum - 0010353-85.2014.5.18.0001	27/02/14	28/02/14	1
RTSum - 0010357-25.2014.5.18.0001	14/05/14	15/05/14	1
RTSum - 0010357-59.2013.5.18.0001	08/04/14	09/04/14	1
RTSum - 0010363-32.2014.5.18.0001	03/06/14	04/06/14	1
RTSum - 0010370-24.2014.5.18.0001	19/11/14	21/11/14	2
RTSum - 0010384-08.2014.5.18.0001	04/06/14	09/06/14	5
RTSum - 0010400-59.2014.5.18.0001	15/05/14	11/06/14	27
RTSum - 0010402-29.2014.5.18.0001	21/05/14	21/05/14	0
RTSum - 0010403-14.2014.5.18.0001	20/05/14	26/05/14	6

Legenda:

- Conclusão: Data da conclusão para proferir sentença;
- Sentença: Data da prolação da sentença;
- Prazo: Prazo entre a conclusão e a prolação da sentença.



PRAZO MÉDIO ENTRE O CONCLUSO PARA PROFERIR SENTENÇA E A PROLAÇÃO DA SENTENÇA - 1ª VARA DO TRABALHO DE GOIÂNIA

1ª VARA DO TRABALHO DE GOIÂNIA

SUMARÍSSIMO

Qtd	Prazo Médio
293	11,86

Nr. Processo	Conclusão	Sentença	Prazo
RTSum - 0010408-36.2014.5.18.0001	02/05/14	02/05/14	0
RTSum - 0010414-43.2014.5.18.0001	03/04/14	11/04/14	8
RTSum - 0010415-28.2014.5.18.0001	23/04/14	29/04/14	6
RTSum - 0010421-35.2014.5.18.0001	23/04/14	29/04/14	6
RTSum - 0010440-41.2014.5.18.0001	03/06/14	17/06/14	14
RTSum - 0010440-41.2014.5.18.0001	03/06/14	20/08/14	78
RTSum - 0010440-41.2014.5.18.0001	02/10/14	02/10/14	0
RTSum - 0010441-26.2014.5.18.0001	29/05/14	29/05/14	0
RTSum - 0010447-33.2014.5.18.0001	15/08/14	15/08/14	0
RTSum - 0010450-85.2014.5.18.0001	28/04/14	23/05/14	25
RTSum - 0010450-85.2014.5.18.0001	28/04/14	20/08/14	114
RTSum - 0010464-69.2014.5.18.0001	17/06/14	17/06/14	0
RTSum - 0010467-24.2014.5.18.0001	07/05/14	08/05/14	1
RTSum - 0010468-43.2013.5.18.0001	13/11/14	13/11/14	0
RTSum - 0010469-91.2014.5.18.0001	08/09/14	10/09/14	2
RTSum - 0010479-38.2014.5.18.0001	26/05/14	26/05/14	0
RTSum - 0010485-45.2014.5.18.0001	26/06/14	18/07/14	22
RTSum - 0010486-30.2014.5.18.0001	25/08/14	25/08/14	0
RTSum - 0010501-96.2014.5.18.0001	12/05/14	14/05/14	2
RTSum - 0010508-88.2014.5.18.0001	08/07/14	08/07/14	0
RTSum - 0010513-13.2014.5.18.0001	05/05/14	05/05/14	0
RTSum - 0010519-20.2014.5.18.0001	20/10/14	03/11/14	14
RTSum - 0010527-94.2014.5.18.0001	09/06/14	11/06/14	2
RTSum - 0010535-71.2014.5.18.0001	22/05/14	22/05/14	0
RTSum - 0010540-93.2014.5.18.0001	25/07/14	25/07/14	0

Legenda:

- Conclusão: Data da conclusão para proferir sentença;
- Sentença: Data da prolação da sentença;
- Prazo: Prazo entre a conclusão e a prolação da sentença.



PRAZO MÉDIO ENTRE O CONCLUSO PARA PROFERIR SENTENÇA E A PROLAÇÃO DA SENTENÇA - 1ª VARA DO TRABALHO DE GOIÂNIA

1ª VARA DO TRABALHO DE GOIÂNIA

SUMARÍSSIMO

Qtd	Prazo Médio
293	11,86

Nr. Processo	Conclusão	Sentença	Prazo
RTSum - 0010550-40.2014.5.18.0001	09/06/14	09/06/14	0
RTSum - 0010570-31.2014.5.18.0001	11/04/14	11/04/14	0
RTSum - 0010572-98.2014.5.18.0001	01/07/14	31/07/14	30
RTSum - 0010581-60.2014.5.18.0001	21/05/14	21/05/14	0
RTSum - 0010585-34.2013.5.18.0001	10/11/14	10/11/14	0
RTSum - 0010590-22.2014.5.18.0001	21/05/14	22/05/14	1
RTSum - 0010603-21.2014.5.18.0001	04/09/14	10/09/14	6
RTSum - 0010609-28.2014.5.18.0001	27/05/14	27/05/14	0
RTSum - 0010614-50.2014.5.18.0001	15/09/14	15/09/14	0
RTSum - 0010620-57.2014.5.18.0001	02/09/14	02/09/14	0
RTSum - 0010647-40.2014.5.18.0001	01/05/14	01/05/14	0
RTSum - 0010650-92.2014.5.18.0001	03/06/14	04/06/14	1
RTSum - 0010652-62.2014.5.18.0001	07/08/14	07/08/14	0
RTSum - 0010652-62.2014.5.18.0001	07/08/14	13/09/14	37
RTSum - 0010656-02.2014.5.18.0001	01/07/14	01/07/14	0
RTSum - 0010657-84.2014.5.18.0001	30/05/14	10/06/14	11
RTSum - 0010680-30.2014.5.18.0001	10/10/14	20/10/14	10
RTSum - 0010682-97.2014.5.18.0001	01/10/14	08/10/14	7
RTSum - 0010688-41.2013.5.18.0001	30/01/14	31/01/14	1
RTSum - 0010704-58.2014.5.18.0001	08/10/14	14/10/14	6
RTSum - 0010714-05.2014.5.18.0001	03/06/14	04/06/14	1
RTSum - 0010716-72.2014.5.18.0001	08/10/14	05/11/14	28
RTSum - 0010717-57.2014.5.18.0001	25/11/14	25/11/14	0
RTSum - 0010718-42.2014.5.18.0001	15/10/14	02/11/14	18
RTSum - 0010723-64.2014.5.18.0001	10/06/14	12/06/14	2

Legenda:

- Conclusão: Data da conclusão para proferir sentença;
- Sentença: Data da prolação da sentença;
- Prazo: Prazo entre a conclusão e a prolação da sentença.



PRAZO MÉDIO ENTRE O CONCLUSO PARA PROFERIR SENTENÇA E A PROLAÇÃO DA SENTENÇA - 1ª VARA DO TRABALHO DE GOIÂNIA

1ª VARA DO TRABALHO DE GOIÂNIA

SUMARÍSSIMO

Qtd	Prazo Médio
293	11,86

Nr. Processo	Conclusão	Sentença	Prazo
RTSum - 0010724-49.2014.5.18.0001	16/10/14	21/10/14	5
RTSum - 0010731-41.2014.5.18.0001	10/06/14	11/06/14	1
RTSum - 0010735-78.2014.5.18.0001	17/06/14	01/08/14	45
RTSum - 0010740-03.2014.5.18.0001	04/08/14	18/08/14	14
RTSum - 0010744-40.2014.5.18.0001	02/07/14	03/07/14	1
RTSum - 0010753-02.2014.5.18.0001	29/10/14	11/11/14	13
RTSum - 0010755-69.2014.5.18.0001	14/07/14	14/07/14	0
RTSum - 0010760-91.2014.5.18.0001	18/06/14	23/06/14	5
RTSum - 0010771-23.2014.5.18.0001	05/11/14	21/11/14	16
RTSum - 0010778-15.2014.5.18.0001	22/05/14	22/05/14	0
RTSum - 0010790-29.2014.5.18.0001	03/12/14	03/12/14	0
RTSum - 0010791-14.2014.5.18.0001	25/06/14	25/06/14	0
RTSum - 0010791-14.2014.5.18.0001	25/06/14	28/07/14	33
RTSum - 0010816-27.2014.5.18.0001	10/11/14	15/11/14	5
RTSum - 0010818-94.2014.5.18.0001	10/06/14	12/06/14	2
RTSum - 0010820-64.2014.5.18.0001	06/11/14	06/11/14	0
RTSum - 0010832-78.2014.5.18.0001	13/11/14	14/11/14	1
RTSum - 0010833-33.2014.5.18.0011	08/09/14	08/09/14	0
RTSum - 0010835-33.2014.5.18.0001	28/11/14	28/11/14	0
RTSum - 0010841-25.2014.5.18.0006	16/07/14	16/07/14	0
RTSum - 0010851-84.2014.5.18.0001	16/06/14	17/06/14	1
RTSum - 0010854-28.2013.5.18.0016	21/02/14	01/05/14	69
RTSum - 0010859-61.2014.5.18.0001	22/07/14	23/08/14	32
RTSum - 0010870-90.2014.5.18.0001	01/07/14	07/07/14	6
RTSum - 0010874-30.2014.5.18.0001	04/07/14	04/07/14	0

Legenda:

- Conclusão: Data da conclusão para proferir sentença;
- Sentença: Data da prolação da sentença;
- Prazo: Prazo entre a conclusão e a prolação da sentença.



PRAZO MÉDIO ENTRE O CONCLUSO PARA PROFERIR SENTENÇA E A PROLAÇÃO DA SENTENÇA - 1ª VARA DO TRABALHO DE GOIÂNIA

1ª VARA DO TRABALHO DE GOIÂNIA

SUMARÍSSIMO

Qtd	Prazo Médio
293	11,86

Nr. Processo	Conclusão	Sentença	Prazo
RTSum - 0010880-37.2014.5.18.0001	01/07/14	01/07/14	0
RTSum - 0010882-07.2014.5.18.0001	28/11/14	08/12/14	10
RTSum - 0010906-35.2014.5.18.0001	25/06/14	30/06/14	5
RTSum - 0010916-79.2014.5.18.0001	02/12/14	04/12/14	2
RTSum - 0010918-49.2014.5.18.0001	02/12/14	03/12/14	1
RTSum - 0010942-77.2014.5.18.0001	10/07/14	11/07/14	1
RTSum - 0010956-61.2014.5.18.0001	08/09/14	09/09/14	1
RTSum - 0010956-95.2013.5.18.0001	12/02/14	24/02/14	12
RTSum - 0010969-60.2014.5.18.0001	06/08/14	18/08/14	12
RTSum - 0010971-30.2014.5.18.0001	29/08/14	29/08/14	0
RTSum - 0010981-74.2014.5.18.0001	01/10/14	01/10/14	0
RTSum - 0010991-55.2013.5.18.0001	09/12/14	09/12/14	0
RTSum - 0010992-06.2014.5.18.0001	07/10/14	20/10/14	13
RTSum - 0010995-58.2014.5.18.0001	15/08/14	13/09/14	29
RTSum - 0010998-13.2014.5.18.0001	02/12/14	05/12/14	3
RTSum - 0010998-47.2013.5.18.0001	27/01/14	18/02/14	22
RTSum - 0011009-42.2014.5.18.0001	16/10/14	16/10/14	0
RTSum - 0011009-42.2014.5.18.0001	19/11/14	21/11/14	2
RTSum - 0011015-49.2014.5.18.0001	12/08/14	13/09/14	32
RTSum - 0011026-78.2014.5.18.0001	07/08/14	26/09/14	50
RTSum - 0011028-48.2014.5.18.0001	14/10/14	14/10/14	0
RTSum - 0011031-03.2014.5.18.0001	15/10/14	10/11/14	26
RTSum - 0011032-22.2013.5.18.0001	28/04/14	30/06/14	63
RTSum - 0011039-14.2013.5.18.0001	12/03/14	17/03/14	5
RTSum - 0011040-62.2014.5.18.0001	17/11/14	17/11/14	0

Legenda:

- Conclusão: Data da conclusão para proferir sentença;
- Sentença: Data da prolação da sentença;
- Prazo: Prazo entre a conclusão e a prolação da sentença.



PRAZO MÉDIO ENTRE O CONCLUSO PARA PROFERIR SENTENÇA E A PROLAÇÃO DA SENTENÇA - 1ª VARA DO TRABALHO DE GOIÂNIA

1ª VARA DO TRABALHO DE GOIÂNIA

SUMARÍSSIMO

Qtd	Prazo Médio
293	11,86

Nr. Processo	Conclusão	Sentença	Prazo
RTSum - 0011043-17.2014.5.18.0001	28/07/14	28/07/14	0
RTSum - 0011053-61.2014.5.18.0001	26/08/14	26/08/14	0
RTSum - 0011064-27.2013.5.18.0001	22/05/14	08/08/14	78
RTSum - 0011068-30.2014.5.18.0001	14/11/14	14/11/14	0
RTSum - 0011092-58.2014.5.18.0001	15/08/14	15/08/14	0
RTSum - 0011101-20.2014.5.18.0001	08/09/14	19/09/14	11
RTSum - 0011102-05.2014.5.18.0001	26/08/14	26/08/14	0
RTSum - 0011108-46.2013.5.18.0001	07/01/14	07/01/14	0
RTSum - 0011110-79.2014.5.18.0001	03/09/14	03/09/14	0
RTSum - 0011119-41.2014.5.18.0001	25/08/14	25/08/14	0
RTSum - 0011155-83.2014.5.18.0001	26/07/14	29/07/14	3
RTSum - 0011166-15.2014.5.18.0001	02/09/14	16/09/14	14
RTSum - 0011168-82.2014.5.18.0001	15/12/14	15/12/14	0
RTSum - 0011191-28.2014.5.18.0001	04/09/14	04/09/14	0
RTSum - 0011195-02.2013.5.18.0001	24/01/14	31/03/14	66
RTSum - 0011207-79.2014.5.18.0001	24/09/14	24/09/14	0
RTSum - 0011209-83.2013.5.18.0001	17/12/13	08/01/14	22
RTSum - 0011214-71.2014.5.18.0001	13/10/14	22/10/14	9
RTSum - 0011221-63.2014.5.18.0001	15/10/14	16/12/14	62
RTSum - 0011222-48.2014.5.18.0001	31/07/14	31/07/14	0
RTSum - 0011229-74.2013.5.18.0001	08/11/13	07/01/14	60
RTSum - 0011232-92.2014.5.18.0001	17/10/14	17/10/14	0
RTSum - 0011244-09.2014.5.18.0001	03/12/14	05/12/14	2
RTSum - 0011244-43.2013.5.18.0001	25/03/14	26/03/14	1
RTSum - 0011252-83.2014.5.18.0001	09/12/14	09/12/14	0

Legenda:

- Conclusão: Data da conclusão para proferir sentença;
- Sentença: Data da prolação da sentença;
- Prazo: Prazo entre a conclusão e a prolação da sentença.



PRAZO MÉDIO ENTRE O CONCLUSO PARA PROFERIR SENTENÇA E A PROLAÇÃO DA SENTENÇA - 1ª VARA DO TRABALHO DE GOIÂNIA

1ª VARA DO TRABALHO DE GOIÂNIA

SUMARÍSSIMO

Qtd	Prazo Médio
293	11,86

Nr. Processo	Conclusão	Sentença	Prazo
RTSum - 0011257-08.2014.5.18.0001	01/10/14	01/10/14	0
RTSum - 0011259-75.2014.5.18.0001	31/10/14	31/10/14	0
RTSum - 0011272-74.2014.5.18.0001	05/11/14	06/11/14	1
RTSum - 0011273-59.2014.5.18.0001	13/11/14	17/11/14	4
RTSum - 0011275-29.2014.5.18.0001	25/08/14	25/08/14	0
RTSum - 0011300-76.2013.5.18.0001	23/04/14	02/06/14	40
RTSum - 0011301-27.2014.5.18.0001	18/09/14	19/09/14	1
RTSum - 0011305-64.2014.5.18.0001	18/08/14	18/08/14	0
RTSum - 0011317-78.2014.5.18.0001	01/12/14	01/12/14	0
RTSum - 0011323-22.2013.5.18.0001	17/02/14	01/05/14	73
RTSum - 0011325-89.2013.5.18.0001	11/11/13	07/01/14	57
RTSum - 0011336-84.2014.5.18.0001	27/08/14	28/08/14	1
RTSum - 0011339-39.2014.5.18.0001	27/08/14	28/08/14	1
RTSum - 0011341-43.2013.5.18.0001	28/11/13	25/03/14	117
RTSum - 0011354-08.2014.5.18.0001	18/09/14	19/09/14	1
RTSum - 0011358-45.2014.5.18.0001	26/11/14	26/11/14	0
RTSum - 0011361-34.2013.5.18.0001	17/02/14	08/05/14	80
RTSum - 0011372-29.2014.5.18.0001	20/10/14	21/10/14	1
RTSum - 0011375-66.2014.5.18.0006	10/11/14	10/11/14	0
RTSum - 0011376-66.2014.5.18.0001	27/11/14	27/11/14	0
RTSum - 0011381-25.2013.5.18.0001	03/12/13	08/01/14	36
RTSum - 0011387-95.2014.5.18.0001	14/11/14	24/11/14	10
RTSum - 0011391-69.2013.5.18.0001	11/11/13	07/01/14	57
RTSum - 0011393-39.2013.5.18.0001	09/04/14	10/04/14	1
RTSum - 0011398-27.2014.5.18.0001	04/09/14	04/09/14	0

Legenda:

- Conclusão: Data da conclusão para proferir sentença;
- Sentença: Data da prolação da sentença;
- Prazo: Prazo entre a conclusão e a prolação da sentença.



PRAZO MÉDIO ENTRE O CONCLUSO PARA PROFERIR SENTENÇA E A PROLAÇÃO DA SENTENÇA - 1ª VARA DO TRABALHO DE GOIÂNIA

1ª VARA DO TRABALHO DE GOIÂNIA

SUMARÍSSIMO

Qtd	Prazo Médio
293	11,86

Nr. Processo	Conclusão	Sentença	Prazo
RTSum - 0011406-04.2014.5.18.0001	15/12/14	15/12/14	0
RTSum - 0011414-15.2013.5.18.0001	18/12/13	19/02/14	63
RTSum - 0011421-07.2013.5.18.0001	13/01/14	13/01/14	0
RTSum - 0011432-02.2014.5.18.0001	01/10/14	02/10/14	1
RTSum - 0011445-98.2014.5.18.0001	17/11/14	21/11/14	4
RTSum - 0011449-72.2013.5.18.0001	23/01/14	26/03/14	62
RTSum - 0011453-75.2014.5.18.0001	26/10/14	29/10/14	3
RTSum - 0011458-97.2014.5.18.0001	27/11/14	27/11/14	0
RTSum - 0011464-41.2013.5.18.0001	04/02/14	06/02/14	2
RTSum - 0011466-11.2013.5.18.0001	29/01/14	03/04/14	64
RTSum - 0011483-47.2013.5.18.0001	28/11/13	26/03/14	118
RTSum - 0011490-05.2014.5.18.0001	10/10/14	14/10/14	4
RTSum - 0011495-27.2014.5.18.0001	20/10/14	20/10/14	0
RTSum - 0011508-26.2014.5.18.0001	25/11/14	25/11/14	0
RTSum - 0011508-26.2014.5.18.0001	12/12/14	12/12/14	0
RTSum - 0011509-11.2014.5.18.0001	29/09/14	29/09/14	0
RTSum - 0011517-22.2013.5.18.0001	30/01/14	19/02/14	20
RTSum - 0011535-43.2013.5.18.0001	10/02/14	19/02/14	9
RTSum - 0011546-72.2013.5.18.0001	24/01/14	19/02/14	26
RTSum - 0011549-27.2013.5.18.0001	23/04/14	30/04/14	7
RTSum - 0011555-34.2013.5.18.0001	17/02/14	08/05/14	80
RTSum - 0011558-86.2013.5.18.0001	10/03/14	16/07/14	128
RTSum - 0011564-81.2013.5.18.0005	07/01/14	08/01/14	1
RTSum - 0011570-66.2014.5.18.0001	06/11/14	06/11/14	0
RTSum - 0011577-59.2013.5.18.0012	13/01/14	21/01/14	8

Legenda:

- Conclusão: Data da conclusão para proferir sentença;
- Sentença: Data da prolação da sentença;
- Prazo: Prazo entre a conclusão e a prolação da sentença.



PRAZO MÉDIO ENTRE O CONCLUSO PARA PROFERIR SENTENÇA E A PROLAÇÃO DA SENTENÇA - 1ª VARA DO TRABALHO DE GOIÂNIA

1ª VARA DO TRABALHO DE GOIÂNIA

SUMARÍSSIMO

Qtd	Prazo Médio
293	11,86

Nr. Processo	Conclusão	Sentença	Prazo
RTSum - 0011578-43.2014.5.18.0001	04/12/14	04/12/14	0
RTSum - 0011584-84.2013.5.18.0001	12/02/14	31/03/14	47
RTSum - 0011589-09.2013.5.18.0001	09/07/14	11/07/14	2
RTSum - 0011595-16.2013.5.18.0001	13/12/13	21/01/14	39
RTSum - 0011598-68.2013.5.18.0001	15/01/14	15/01/14	0
RTSum - 0011600-38.2013.5.18.0001	23/09/14	30/09/14	7
RTSum - 0011607-30.2013.5.18.0001	27/01/14	31/01/14	4
RTSum - 0011611-33.2014.5.18.0001	12/11/14	17/11/14	5
RTSum - 0011612-52.2013.5.18.0001	12/03/14	18/03/14	6
RTSum - 0011613-37.2013.5.18.0001	13/02/14	13/02/14	0
RTSum - 0011615-07.2013.5.18.0001	02/04/14	03/04/14	1
RTSum - 0011619-10.2014.5.18.0001	03/11/14	03/11/14	0
RTSum - 0011624-66.2013.5.18.0001	19/05/14	21/05/14	2
RTSum - 0011625-17.2014.5.18.0001	17/11/14	21/11/14	4
RTSum - 0011625-51.2013.5.18.0001	21/01/14	23/01/14	2
RTSum - 0011645-88.2013.5.18.0018	22/01/14	22/01/14	0
RTSum - 0011648-94.2013.5.18.0001	04/02/14	07/02/14	3
RTSum - 0011651-49.2013.5.18.0001	21/02/14	21/02/14	0
RTSum - 0011664-14.2014.5.18.0001	29/10/14	29/10/14	0
RTSum - 0011670-55.2013.5.18.0001	10/03/14	05/05/14	56
RTSum - 0011676-28.2014.5.18.0001	20/10/14	21/10/14	1
RTSum - 0011679-80.2014.5.18.0001	26/11/14	26/11/14	0
RTSum - 0011688-76.2013.5.18.0001	09/01/14	09/01/14	0
RTSum - 0011692-16.2013.5.18.0001	13/01/14	21/01/14	8
RTSum - 0011706-42.2014.5.18.0008	09/12/14	09/12/14	0

Legenda:

- Conclusão: Data da conclusão para proferir sentença;
- Sentença: Data da prolação da sentença;
- Prazo: Prazo entre a conclusão e a prolação da sentença.



PRAZO MÉDIO ENTRE O CONCLUSO PARA PROFERIR SENTENÇA E A PROLAÇÃO DA SENTENÇA - 1ª VARA DO TRABALHO DE GOIÂNIA

1ª VARA DO TRABALHO DE GOIÂNIA

SUMARÍSSIMO

Qtd	Prazo Médio
293	11,86

Nr. Processo	Conclusão	Sentença	Prazo
RTSum - 0011710-37.2013.5.18.0001	04/02/14	31/03/14	55
RTSum - 0011714-74.2013.5.18.0001	14/02/14	19/02/14	5
RTSum - 0011716-44.2013.5.18.0001	10/02/14	20/02/14	10
RTSum - 0011718-14.2013.5.18.0001	29/01/14	03/04/14	64
RTSum - 0011720-47.2014.5.18.0001	09/12/14	09/12/14	0
RTSum - 0011724-84.2014.5.18.0001	01/12/14	01/12/14	0
RTSum - 0011725-69.2014.5.18.0001	17/12/14	17/12/14	0
RTSum - 0011727-73.2013.5.18.0001	27/05/14	03/06/14	7
RTSum - 0011732-95.2013.5.18.0001	29/01/14	29/01/14	0
RTSum - 0011739-87.2013.5.18.0001	28/02/14	28/02/14	0
RTSum - 0011741-57.2013.5.18.0001	24/01/14	18/03/14	53
RTSum - 0011752-52.2014.5.18.0001	16/12/14	16/12/14	0
RTSum - 0011757-11.2013.5.18.0001	25/06/14	30/06/14	5
RTSum - 0011759-44.2014.5.18.0001	04/11/14	05/11/14	1
RTSum - 0011761-48.2013.5.18.0001	03/02/14	03/02/14	0
RTSum - 0011762-33.2013.5.18.0001	03/02/14	03/02/14	0
RTSum - 0011763-18.2013.5.18.0001	10/01/14	13/01/14	3
RTSum - 0011768-40.2013.5.18.0001	13/06/14	17/07/14	34
RTSum - 0011775-95.2014.5.18.0001	11/11/14	17/11/14	6
RTSum - 0011784-57.2014.5.18.0001	18/12/14	18/12/14	0
RTSum - 0011789-79.2014.5.18.0001	05/12/14	05/12/14	0
RTSum - 0011790-34.2014.5.18.0011	11/12/14	11/12/14	0
RTSum - 0011794-04.2014.5.18.0001	26/11/14	26/11/14	0
RTSum - 0011795-86.2014.5.18.0001	01/12/14	01/12/14	0
RTSum - 0011817-47.2014.5.18.0001	04/12/14	04/12/14	0

Legenda:

- Conclusão: Data da conclusão para proferir sentença;
- Sentença: Data da prolação da sentença;
- Prazo: Prazo entre a conclusão e a prolação da sentença.



PRAZO MÉDIO ENTRE O CONCLUSO PARA PROFERIR SENTENÇA E A PROLAÇÃO DA SENTENÇA - 1ª VARA DO TRABALHO DE GOIÂNIA

1ª VARA DO TRABALHO DE GOIÂNIA

SUMARÍSSIMO

Qtd	Prazo Médio
293	11,86

Nr. Processo	Conclusão	Sentença	Prazo
RTSum - 0011825-24.2014.5.18.0001	14/11/14	21/11/14	7
RTSum - 0011908-40.2014.5.18.0001	12/12/14	12/12/14	0
RTSum - 0011970-80.2014.5.18.0001	16/12/14	16/12/14	0
RTSum - 0011973-35.2014.5.18.0001	11/12/14	13/12/14	2
RTSum - 0011982-94.2014.5.18.0001	11/12/14	11/12/14	0

Legenda:
- Conclusão: Data da conclusão para proferir sentença;
- Sentença: Data da prolação da sentença;
- Prazo: Prazo entre a conclusão e a prolação da sentença.



PRAZO MÉDIO ENTRE O CONCLUSO PARA PROFERIR SENTENÇA E A PROLAÇÃO DA SENTENÇA - 1ª VARA DO TRABALHO DE GOIÂNIA

Data da sentença entre 1/1/2014 e 31/12/2014 23:59:59

BLANCA CAROLINA MARTINS BARROS

SUMARÍSSIMO

Qtd	Prazo Médio
135	17,66

Nr. Processo	Conclusão	Sentença	Prazo
RTSum - 0000214-11.2013.5.18.0001	16/10/14	17/10/14	1
RTSum - 0010016-96.2014.5.18.0001	01/05/14	01/05/14	0
RTSum - 0010018-66.2014.5.18.0001	18/03/14	18/03/14	0
RTSum - 0010019-51.2014.5.18.0001	21/02/14	11/04/14	49
RTSum - 0010034-20.2014.5.18.0001	10/03/14	07/04/14	28
RTSum - 0010044-64.2014.5.18.0001	10/02/14	19/02/14	9
RTSum - 0010047-19.2014.5.18.0001	10/02/14	19/02/14	9
RTSum - 0010054-11.2014.5.18.0001	03/02/14	11/02/14	8
RTSum - 0010062-85.2014.5.18.0001	05/05/14	06/05/14	1
RTSum - 0010072-32.2014.5.18.0001	23/07/14	23/07/14	0
RTSum - 0010073-17.2014.5.18.0001	14/04/14	30/07/14	107
RTSum - 0010077-54.2014.5.18.0001	14/04/14	14/05/14	30
RTSum - 0010086-16.2014.5.18.0001	23/04/14	24/06/14	62
RTSum - 0010096-60.2014.5.18.0001	05/05/14	05/05/14	0
RTSum - 0010116-51.2014.5.18.0001	12/05/14	14/05/14	2
RTSum - 0010138-12.2014.5.18.0001	11/06/14	11/06/14	0
RTSum - 0010154-63.2014.5.18.0001	03/02/14	03/02/14	0
RTSum - 0010156-33.2014.5.18.0001	03/02/14	03/02/14	0
RTSum - 0010157-18.2014.5.18.0001	31/01/14	31/01/14	0
RTSum - 0010158-03.2014.5.18.0001	31/01/14	31/01/14	0
RTSum - 0010160-70.2014.5.18.0001	03/02/14	03/02/14	0

Legenda:

- Conclusão: Data da conclusão para proferir sentença;
- Sentença: Data da prolação da sentença;
- Prazo: Prazo entre a conclusão e a prolação da sentença.



PRAZO MÉDIO ENTRE O CONCLUSO PARA PROFERIR SENTENÇA E A PROLAÇÃO DA SENTENÇA - 1ª VARA DO TRABALHO DE GOIÂNIA

BLANCA CAROLINA MARTINS BARROS

SUMARÍSSIMO

Qtd	Prazo Médio
135	17,66

Nr. Processo	Conclusão	Sentença	Prazo
RTSum - 0010164-10.2014.5.18.0001	05/05/14	05/05/14	0
RTSum - 0010165-92.2014.5.18.0001	31/01/14	31/01/14	0
RTSum - 0010167-62.2014.5.18.0001	30/01/14	31/01/14	1
RTSum - 0010170-17.2014.5.18.0001	05/05/14	06/05/14	1
RTSum - 0010190-08.2014.5.18.0001	05/05/14	06/05/14	1
RTSum - 0010237-79.2014.5.18.0001	12/05/14	12/05/14	0
RTSum - 0010262-92.2014.5.18.0001	15/05/14	15/05/14	0
RTSum - 0010268-02.2014.5.18.0001	13/02/14	23/04/14	69
RTSum - 0010268-02.2014.5.18.0001	05/05/14	06/05/14	1
RTSum - 0010269-84.2014.5.18.0001	05/05/14	06/05/14	1
RTSum - 0010274-09.2014.5.18.0001	25/04/14	17/06/14	53
RTSum - 0010286-23.2014.5.18.0001	03/06/14	09/06/14	6
RTSum - 0010292-30.2014.5.18.0001	28/05/14	02/06/14	5
RTSum - 0010292-30.2014.5.18.0001	28/05/14	20/08/14	84
RTSum - 0010320-95.2014.5.18.0001	08/07/14	30/09/14	84
RTSum - 0010357-25.2014.5.18.0001	14/05/14	15/05/14	1
RTSum - 0010363-32.2014.5.18.0001	03/06/14	04/06/14	1
RTSum - 0010384-08.2014.5.18.0001	04/06/14	09/06/14	5
RTSum - 0010400-59.2014.5.18.0001	15/05/14	11/06/14	27
RTSum - 0010440-41.2014.5.18.0001	03/06/14	17/06/14	14
RTSum - 0010440-41.2014.5.18.0001	03/06/14	20/08/14	78
RTSum - 0010440-41.2014.5.18.0001	02/10/14	02/10/14	0
RTSum - 0010450-85.2014.5.18.0001	28/04/14	23/05/14	25
RTSum - 0010450-85.2014.5.18.0001	28/04/14	20/08/14	114

Legenda:

- Conclusão: Data da conclusão para proferir sentença;
- Sentença: Data da prolação da sentença;
- Prazo: Prazo entre a conclusão e a prolação da sentença.



PRAZO MÉDIO ENTRE O CONCLUSO PARA PROFERIR SENTENÇA E A PROLAÇÃO DA SENTENÇA - 1ª VARA DO TRABALHO DE GOIÂNIA

BLANCA CAROLINA MARTINS BARROS

SUMARÍSSIMO

Qtd	Prazo Médio
135	17,66

Nr. Processo	Conclusão	Sentença	Prazo
RTSum - 0010464-69.2014.5.18.0001	17/06/14	17/06/14	0
RTSum - 0010467-24.2014.5.18.0001	07/05/14	08/05/14	1
RTSum - 0010469-91.2014.5.18.0001	08/09/14	10/09/14	2
RTSum - 0010486-30.2014.5.18.0001	25/08/14	25/08/14	0
RTSum - 0010501-96.2014.5.18.0001	12/05/14	14/05/14	2
RTSum - 0010527-94.2014.5.18.0001	09/06/14	11/06/14	2
RTSum - 0010590-22.2014.5.18.0001	21/05/14	22/05/14	1
RTSum - 0010603-21.2014.5.18.0001	04/09/14	10/09/14	6
RTSum - 0010609-28.2014.5.18.0001	27/05/14	27/05/14	0
RTSum - 0010614-50.2014.5.18.0001	15/09/14	15/09/14	0
RTSum - 0010620-57.2014.5.18.0001	02/09/14	02/09/14	0
RTSum - 0010650-92.2014.5.18.0001	03/06/14	04/06/14	1
RTSum - 0010682-97.2014.5.18.0001	01/10/14	08/10/14	7
RTSum - 0010688-41.2013.5.18.0001	30/01/14	31/01/14	1
RTSum - 0010704-58.2014.5.18.0001	08/10/14	14/10/14	6
RTSum - 0010724-49.2014.5.18.0001	16/10/14	21/10/14	5
RTSum - 0010731-41.2014.5.18.0001	10/06/14	11/06/14	1
RTSum - 0010735-78.2014.5.18.0001	17/06/14	01/08/14	45
RTSum - 0010744-40.2014.5.18.0001	02/07/14	03/07/14	1
RTSum - 0010755-69.2014.5.18.0001	14/07/14	14/07/14	0
RTSum - 0010760-91.2014.5.18.0001	18/06/14	23/06/14	5
RTSum - 0010833-33.2014.5.18.0011	08/09/14	08/09/14	0
RTSum - 0010851-84.2014.5.18.0001	16/06/14	17/06/14	1
RTSum - 0010854-28.2013.5.18.0016	21/02/14	01/05/14	69

Legenda:

- Conclusão: Data da conclusão para proferir sentença;
- Sentença: Data da prolação da sentença;
- Prazo: Prazo entre a conclusão e a prolação da sentença.



PRAZO MÉDIO ENTRE O CONCLUSO PARA PROFERIR SENTENÇA E A PROLAÇÃO DA SENTENÇA - 1ª VARA DO TRABALHO DE GOIÂNIA

BLANCA CAROLINA MARTINS BARROS

SUMARÍSSIMO

Qtd	Prazo Médio
135	17,66

Nr. Processo	Conclusão	Sentença	Prazo
RTSum - 0010870-90.2014.5.18.0001	01/07/14	07/07/14	6
RTSum - 0010906-35.2014.5.18.0001	25/06/14	30/06/14	5
RTSum - 0010942-77.2014.5.18.0001	10/07/14	11/07/14	1
RTSum - 0010956-61.2014.5.18.0001	08/09/14	09/09/14	1
RTSum - 0010956-95.2013.5.18.0001	12/02/14	24/02/14	12
RTSum - 0010971-30.2014.5.18.0001	29/08/14	29/08/14	0
RTSum - 0011032-22.2013.5.18.0001	28/04/14	30/06/14	63
RTSum - 0011053-61.2014.5.18.0001	26/08/14	26/08/14	0
RTSum - 0011064-27.2013.5.18.0001	22/05/14	08/08/14	78
RTSum - 0011092-58.2014.5.18.0001	15/08/14	15/08/14	0
RTSum - 0011101-20.2014.5.18.0001	08/09/14	19/09/14	11
RTSum - 0011102-05.2014.5.18.0001	26/08/14	26/08/14	0
RTSum - 0011110-79.2014.5.18.0001	03/09/14	03/09/14	0
RTSum - 0011166-15.2014.5.18.0001	02/09/14	16/09/14	14
RTSum - 0011168-82.2014.5.18.0001	15/12/14	15/12/14	0
RTSum - 0011191-28.2014.5.18.0001	04/09/14	04/09/14	0
RTSum - 0011195-02.2013.5.18.0001	24/01/14	31/03/14	66
RTSum - 0011207-79.2014.5.18.0001	24/09/14	24/09/14	0
RTSum - 0011214-71.2014.5.18.0001	13/10/14	22/10/14	9
RTSum - 0011221-63.2014.5.18.0001	15/10/14	16/12/14	62
RTSum - 0011244-09.2014.5.18.0001	03/12/14	05/12/14	2
RTSum - 0011244-43.2013.5.18.0001	25/03/14	26/03/14	1
RTSum - 0011300-76.2013.5.18.0001	23/04/14	02/06/14	40
RTSum - 0011301-27.2014.5.18.0001	18/09/14	19/09/14	1

Legenda:

- Conclusão: Data da conclusão para proferir sentença;
- Sentença: Data da prolação da sentença;
- Prazo: Prazo entre a conclusão e a prolação da sentença.



PRAZO MÉDIO ENTRE O CONCLUSO PARA PROFERIR SENTENÇA E A PROLAÇÃO DA SENTENÇA - 1ª VARA DO TRABALHO DE GOIÂNIA

BLANCA CAROLINA MARTINS BARROS

SUMARÍSSIMO

Qtd	Prazo Médio
135	17,66

Nr. Processo	Conclusão	Sentença	Prazo
RTSum - 0011323-22.2013.5.18.0001	17/02/14	01/05/14	73
RTSum - 0011336-84.2014.5.18.0001	27/08/14	28/08/14	1
RTSum - 0011354-08.2014.5.18.0001	18/09/14	19/09/14	1
RTSum - 0011361-34.2013.5.18.0001	17/02/14	08/05/14	80
RTSum - 0011372-29.2014.5.18.0001	20/10/14	21/10/14	1
RTSum - 0011398-27.2014.5.18.0001	04/09/14	04/09/14	0
RTSum - 0011414-15.2013.5.18.0001	18/12/13	19/02/14	63
RTSum - 0011432-02.2014.5.18.0001	01/10/14	02/10/14	1
RTSum - 0011449-72.2013.5.18.0001	23/01/14	26/03/14	62
RTSum - 0011464-41.2013.5.18.0001	04/02/14	06/02/14	2
RTSum - 0011466-11.2013.5.18.0001	29/01/14	03/04/14	64
RTSum - 0011483-47.2013.5.18.0001	28/11/13	26/03/14	118
RTSum - 0011490-05.2014.5.18.0001	10/10/14	14/10/14	4
RTSum - 0011509-11.2014.5.18.0001	29/09/14	29/09/14	0
RTSum - 0011517-22.2013.5.18.0001	30/01/14	19/02/14	20
RTSum - 0011535-43.2013.5.18.0001	10/02/14	19/02/14	9
RTSum - 0011546-72.2013.5.18.0001	24/01/14	19/02/14	26
RTSum - 0011549-27.2013.5.18.0001	23/04/14	30/04/14	7
RTSum - 0011555-34.2013.5.18.0001	17/02/14	08/05/14	80
RTSum - 0011558-86.2013.5.18.0001	10/03/14	16/07/14	128
RTSum - 0011577-59.2013.5.18.0012	13/01/14	21/01/14	8
RTSum - 0011584-84.2013.5.18.0001	12/02/14	31/03/14	47
RTSum - 0011589-09.2013.5.18.0001	09/07/14	11/07/14	2
RTSum - 0011595-16.2013.5.18.0001	13/12/13	21/01/14	39

Legenda:

- Conclusão: Data da conclusão para proferir sentença;
- Sentença: Data da prolação da sentença;
- Prazo: Prazo entre a conclusão e a prolação da sentença.



PRAZO MÉDIO ENTRE O CONCLUSO PARA PROFERIR SENTENÇA E A PROLAÇÃO DA SENTENÇA - 1ª VARA DO TRABALHO DE GOIÂNIA

BLANCA CAROLINA MARTINS BARROS

SUMARÍSSIMO

Qtd	Prazo Médio
135	17,66

Nr. Processo	Conclusão	Sentença	Prazo
RTSum - 0011598-68.2013.5.18.0001	15/01/14	15/01/14	0
RTSum - 0011600-38.2013.5.18.0001	23/09/14	30/09/14	7
RTSum - 0011607-30.2013.5.18.0001	27/01/14	31/01/14	4
RTSum - 0011612-52.2013.5.18.0001	12/03/14	18/03/14	6
RTSum - 0011613-37.2013.5.18.0001	13/02/14	13/02/14	0
RTSum - 0011615-07.2013.5.18.0001	02/04/14	03/04/14	1
RTSum - 0011624-66.2013.5.18.0001	19/05/14	21/05/14	2
RTSum - 0011625-51.2013.5.18.0001	21/01/14	23/01/14	2
RTSum - 0011645-88.2013.5.18.0018	22/01/14	22/01/14	0
RTSum - 0011648-94.2013.5.18.0001	04/02/14	07/02/14	3
RTSum - 0011664-14.2014.5.18.0001	29/10/14	29/10/14	0
RTSum - 0011670-55.2013.5.18.0001	10/03/14	05/05/14	56
RTSum - 0011676-28.2014.5.18.0001	20/10/14	21/10/14	1
RTSum - 0011692-16.2013.5.18.0001	13/01/14	21/01/14	8
RTSum - 0011710-37.2013.5.18.0001	04/02/14	31/03/14	55
RTSum - 0011714-74.2013.5.18.0001	14/02/14	19/02/14	5
RTSum - 0011716-44.2013.5.18.0001	10/02/14	20/02/14	10
RTSum - 0011718-14.2013.5.18.0001	29/01/14	03/04/14	64
RTSum - 0011732-95.2013.5.18.0001	29/01/14	29/01/14	0
RTSum - 0011757-11.2013.5.18.0001	25/06/14	30/06/14	5
RTSum - 0011761-48.2013.5.18.0001	03/02/14	03/02/14	0
RTSum - 0011762-33.2013.5.18.0001	03/02/14	03/02/14	0
RTSum - 0011763-18.2013.5.18.0001	10/01/14	13/01/14	3

Legenda:

- Conclusão: Data da conclusão para proferir sentença;
- Sentença: Data da prolação da sentença;
- Prazo: Prazo entre a conclusão e a prolação da sentença.



PRAZO MÉDIO ENTRE O CONCLUSO PARA PROFERIR SENTENÇA E A PROLAÇÃO DA SENTENÇA - 1ª VARA DO TRABALHO DE GOIÂNIA

ÉDISON VACCARI

SUMARÍSSIMO

Qtd	Prazo Médio
114	5,02

Nr. Processo	Conclusão	Sentença	Prazo
RTSum - 0002063-52.2012.5.18.0001	20/10/14	05/11/14	16
RTSum - 0010058-48.2014.5.18.0001	16/05/14	16/05/14	0
RTSum - 0010092-23.2014.5.18.0001	12/12/14	13/12/14	1
RTSum - 0010122-58.2014.5.18.0001	27/05/14	29/05/14	2
RTSum - 0010125-13.2014.5.18.0001	05/05/14	14/05/14	9
RTSum - 0010144-19.2014.5.18.0001	26/08/14	26/08/14	0
RTSum - 0010220-43.2014.5.18.0001	17/07/14	25/07/14	8
RTSum - 0010251-63.2014.5.18.0001	07/10/14	17/10/14	10
RTSum - 0010280-16.2014.5.18.0001	02/05/14	02/05/14	0
RTSum - 0010289-75.2014.5.18.0001	29/04/14	29/04/14	0
RTSum - 0010370-24.2014.5.18.0001	19/11/14	21/11/14	2
RTSum - 0010402-29.2014.5.18.0001	21/05/14	21/05/14	0
RTSum - 0010403-14.2014.5.18.0001	20/05/14	26/05/14	6
RTSum - 0010408-36.2014.5.18.0001	02/05/14	02/05/14	0
RTSum - 0010441-26.2014.5.18.0001	29/05/14	29/05/14	0
RTSum - 0010447-33.2014.5.18.0001	15/08/14	15/08/14	0
RTSum - 0010468-43.2013.5.18.0001	13/11/14	13/11/14	0
RTSum - 0010479-38.2014.5.18.0001	26/05/14	26/05/14	0
RTSum - 0010485-45.2014.5.18.0001	26/06/14	18/07/14	22
RTSum - 0010508-88.2014.5.18.0001	08/07/14	08/07/14	0
RTSum - 0010513-13.2014.5.18.0001	05/05/14	05/05/14	0
RTSum - 0010519-20.2014.5.18.0001	20/10/14	03/11/14	14
RTSum - 0010535-71.2014.5.18.0001	22/05/14	22/05/14	0

Legenda:

- Conclusão: Data da conclusão para proferir sentença;
- Sentença: Data da prolação da sentença;
- Prazo: Prazo entre a conclusão e a prolação da sentença.



PRAZO MÉDIO ENTRE O CONCLUSO PARA PROFERIR SENTENÇA E A PROLAÇÃO DA SENTENÇA - 1ª VARA DO TRABALHO DE GOIÂNIA

ÉDISON VACCARI

SUMARÍSSIMO

Qtd	Prazo Médio
114	5,02

Nr. Processo	Conclusão	Sentença	Prazo
RTSum - 0010540-93.2014.5.18.0001	25/07/14	25/07/14	0
RTSum - 0010550-40.2014.5.18.0001	09/06/14	09/06/14	0
RTSum - 0010572-98.2014.5.18.0001	01/07/14	31/07/14	30
RTSum - 0010581-60.2014.5.18.0001	21/05/14	21/05/14	0
RTSum - 0010585-34.2013.5.18.0001	10/11/14	10/11/14	0
RTSum - 0010647-40.2014.5.18.0001	01/05/14	01/05/14	0
RTSum - 0010652-62.2014.5.18.0001	07/08/14	07/08/14	0
RTSum - 0010652-62.2014.5.18.0001	07/08/14	13/09/14	37
RTSum - 0010656-02.2014.5.18.0001	01/07/14	01/07/14	0
RTSum - 0010657-84.2014.5.18.0001	30/05/14	10/06/14	11
RTSum - 0010680-30.2014.5.18.0001	10/10/14	20/10/14	10
RTSum - 0010714-05.2014.5.18.0001	03/06/14	04/06/14	1
RTSum - 0010716-72.2014.5.18.0001	08/10/14	05/11/14	28
RTSum - 0010717-57.2014.5.18.0001	25/11/14	25/11/14	0
RTSum - 0010718-42.2014.5.18.0001	15/10/14	02/11/14	18
RTSum - 0010723-64.2014.5.18.0001	10/06/14	12/06/14	2
RTSum - 0010740-03.2014.5.18.0001	04/08/14	18/08/14	14
RTSum - 0010753-02.2014.5.18.0001	29/10/14	11/11/14	13
RTSum - 0010771-23.2014.5.18.0001	05/11/14	21/11/14	16
RTSum - 0010778-15.2014.5.18.0001	22/05/14	22/05/14	0
RTSum - 0010790-29.2014.5.18.0001	03/12/14	03/12/14	0
RTSum - 0010791-14.2014.5.18.0001	25/06/14	25/06/14	0
RTSum - 0010791-14.2014.5.18.0001	25/06/14	28/07/14	33
RTSum - 0010816-27.2014.5.18.0001	10/11/14	15/11/14	5
RTSum - 0010818-94.2014.5.18.0001	10/06/14	12/06/14	2

Legenda:

- Conclusão: Data da conclusão para proferir sentença;
- Sentença: Data da prolação da sentença;
- Prazo: Prazo entre a conclusão e a prolação da sentença.



PRAZO MÉDIO ENTRE O CONCLUSO PARA PROFERIR SENTENÇA E A PROLAÇÃO DA SENTENÇA - 1ª VARA DO TRABALHO DE GOIÂNIA

ÉDISON VACCARI

SUMARÍSSIMO

Qtd	Prazo Médio
114	5,02

Nr. Processo	Conclusão	Sentença	Prazo
RTSum - 0010820-64.2014.5.18.0001	06/11/14	06/11/14	0
RTSum - 0010832-78.2014.5.18.0001	13/11/14	14/11/14	1
RTSum - 0010835-33.2014.5.18.0001	28/11/14	28/11/14	0
RTSum - 0010841-25.2014.5.18.0006	16/07/14	16/07/14	0
RTSum - 0010859-61.2014.5.18.0001	22/07/14	23/08/14	32
RTSum - 0010874-30.2014.5.18.0001	04/07/14	04/07/14	0
RTSum - 0010880-37.2014.5.18.0001	01/07/14	01/07/14	0
RTSum - 0010969-60.2014.5.18.0001	06/08/14	18/08/14	12
RTSum - 0010981-74.2014.5.18.0001	01/10/14	01/10/14	0
RTSum - 0010991-55.2013.5.18.0001	09/12/14	09/12/14	0
RTSum - 0010992-06.2014.5.18.0001	07/10/14	20/10/14	13
RTSum - 0010995-58.2014.5.18.0001	15/08/14	13/09/14	29
RTSum - 0010998-13.2014.5.18.0001	02/12/14	05/12/14	3
RTSum - 0011009-42.2014.5.18.0001	16/10/14	16/10/14	0
RTSum - 0011009-42.2014.5.18.0001	19/11/14	21/11/14	2
RTSum - 0011015-49.2014.5.18.0001	12/08/14	13/09/14	32
RTSum - 0011026-78.2014.5.18.0001	07/08/14	26/09/14	50
RTSum - 0011028-48.2014.5.18.0001	14/10/14	14/10/14	0
RTSum - 0011031-03.2014.5.18.0001	15/10/14	10/11/14	26
RTSum - 0011040-62.2014.5.18.0001	17/11/14	17/11/14	0
RTSum - 0011043-17.2014.5.18.0001	28/07/14	28/07/14	0
RTSum - 0011068-30.2014.5.18.0001	14/11/14	14/11/14	0
RTSum - 0011119-41.2014.5.18.0001	25/08/14	25/08/14	0
RTSum - 0011155-83.2014.5.18.0001	26/07/14	29/07/14	3
RTSum - 0011222-48.2014.5.18.0001	31/07/14	31/07/14	0

Legenda:

- Conclusão: Data da conclusão para proferir sentença;
- Sentença: Data da prolação da sentença;
- Prazo: Prazo entre a conclusão e a prolação da sentença.



PRAZO MÉDIO ENTRE O CONCLUSO PARA PROFERIR SENTENÇA E A PROLAÇÃO DA SENTENÇA - 1ª VARA DO TRABALHO DE GOIÂNIA

ÉDISON VACCARI

SUMARÍSSIMO

Qtd	Prazo Médio
114	5,02

Nr. Processo	Conclusão	Sentença	Prazo
RTSum - 0011232-92.2014.5.18.0001	17/10/14	17/10/14	0
RTSum - 0011252-83.2014.5.18.0001	09/12/14	09/12/14	0
RTSum - 0011257-08.2014.5.18.0001	01/10/14	01/10/14	0
RTSum - 0011259-75.2014.5.18.0001	31/10/14	31/10/14	0
RTSum - 0011272-74.2014.5.18.0001	05/11/14	06/11/14	1
RTSum - 0011273-59.2014.5.18.0001	13/11/14	17/11/14	4
RTSum - 0011275-29.2014.5.18.0001	25/08/14	25/08/14	0
RTSum - 0011305-64.2014.5.18.0001	18/08/14	18/08/14	0
RTSum - 0011317-78.2014.5.18.0001	01/12/14	01/12/14	0
RTSum - 0011339-39.2014.5.18.0001	27/08/14	28/08/14	1
RTSum - 0011358-45.2014.5.18.0001	26/11/14	26/11/14	0
RTSum - 0011375-66.2014.5.18.0006	10/11/14	10/11/14	0
RTSum - 0011376-66.2014.5.18.0001	27/11/14	27/11/14	0
RTSum - 0011406-04.2014.5.18.0001	15/12/14	15/12/14	0
RTSum - 0011445-98.2014.5.18.0001	17/11/14	21/11/14	4
RTSum - 0011453-75.2014.5.18.0001	26/10/14	29/10/14	3
RTSum - 0011458-97.2014.5.18.0001	27/11/14	27/11/14	0
RTSum - 0011495-27.2014.5.18.0001	20/10/14	20/10/14	0
RTSum - 0011508-26.2014.5.18.0001	25/11/14	25/11/14	0
RTSum - 0011508-26.2014.5.18.0001	12/12/14	12/12/14	0
RTSum - 0011570-66.2014.5.18.0001	06/11/14	06/11/14	0
RTSum - 0011578-43.2014.5.18.0001	04/12/14	04/12/14	0
RTSum - 0011611-33.2014.5.18.0001	12/11/14	17/11/14	5
RTSum - 0011619-10.2014.5.18.0001	03/11/14	03/11/14	0
RTSum - 0011625-17.2014.5.18.0001	17/11/14	21/11/14	4

Legenda:

- Conclusão: Data da conclusão para proferir sentença;
- Sentença: Data da prolação da sentença;
- Prazo: Prazo entre a conclusão e a prolação da sentença.



PRAZO MÉDIO ENTRE O CONCLUSO PARA PROFERIR SENTENÇA E A PROLAÇÃO DA SENTENÇA - 1ª VARA DO TRABALHO DE GOIÂNIA

ÉDISON VACCARI

SUMARÍSSIMO

Qtd	Prazo Médio
114	5,02

Nr. Processo	Conclusão	Sentença	Prazo
RTSum - 0011679-80.2014.5.18.0001	26/11/14	26/11/14	0
RTSum - 0011706-42.2014.5.18.0008	09/12/14	09/12/14	0
RTSum - 0011720-47.2014.5.18.0001	09/12/14	09/12/14	0
RTSum - 0011724-84.2014.5.18.0001	01/12/14	01/12/14	0
RTSum - 0011725-69.2014.5.18.0001	17/12/14	17/12/14	0
RTSum - 0011727-73.2013.5.18.0001	27/05/14	03/06/14	7
RTSum - 0011759-44.2014.5.18.0001	04/11/14	05/11/14	1
RTSum - 0011768-40.2013.5.18.0001	13/06/14	17/07/14	34
RTSum - 0011775-95.2014.5.18.0001	11/11/14	17/11/14	6
RTSum - 0011784-57.2014.5.18.0001	18/12/14	18/12/14	0
RTSum - 0011789-79.2014.5.18.0001	05/12/14	05/12/14	0
RTSum - 0011790-34.2014.5.18.0011	11/12/14	11/12/14	0
RTSum - 0011794-04.2014.5.18.0001	26/11/14	26/11/14	0
RTSum - 0011795-86.2014.5.18.0001	01/12/14	01/12/14	0
RTSum - 0011817-47.2014.5.18.0001	04/12/14	04/12/14	0
RTSum - 0011825-24.2014.5.18.0001	14/11/14	21/11/14	7
RTSum - 0011908-40.2014.5.18.0001	12/12/14	12/12/14	0
RTSum - 0011970-80.2014.5.18.0001	16/12/14	16/12/14	0
RTSum - 0011973-35.2014.5.18.0001	11/12/14	13/12/14	2
RTSum - 0011982-94.2014.5.18.0001	11/12/14	11/12/14	0

Legenda:

- Conclusão: Data da conclusão para proferir sentença;
- Sentença: Data da prolação da sentença;
- Prazo: Prazo entre a conclusão e a prolação da sentença.

GUILHERME BRINGEL MURICI



PRAZO MÉDIO ENTRE O CONCLUSO PARA PROFERIR SENTENÇA E A PROLAÇÃO DA SENTENÇA - 1ª VARA DO TRABALHO DE GOIÂNIA

GUILHERME BRINGEL MURICI
SUMARÍSSIMO

Qtd	Prazo Médio
2	10

Nr. Processo	Conclusão	Sentença	Prazo
RTSum - 0010882-07.2014.5.18.0001	28/11/14	08/12/14	10
RTSum - 0011387-95.2014.5.18.0001	14/11/14	24/11/14	10

Legenda:

- Conclusão: Data da conclusão para proferir sentença;
- Sentença: Data da prolação da sentença;
- Prazo: Prazo entre a conclusão e a prolação da sentença.

RONIE CARLOS BENTO DE SOUSA

SUMARÍSSIMO

Qtd	Prazo Médio
39	12,67

Nr. Processo	Conclusão	Sentença	Prazo
RTSum - 0000189-95.2013.5.18.0001	09/12/13	07/01/14	29
RTSum - 0010013-44.2014.5.18.0001	04/04/14	07/04/14	3
RTSum - 0010045-49.2014.5.18.0001	23/04/14	23/04/14	0
RTSum - 0010067-10.2014.5.18.0001	31/03/14	31/03/14	0
RTSum - 0010086-74.2014.5.18.0014	11/07/14	11/07/14	0
RTSum - 0010087-98.2014.5.18.0001	23/04/14	23/04/14	0
RTSum - 0010090-53.2014.5.18.0001	10/04/14	10/04/14	0
RTSum - 0010098-30.2014.5.18.0001	27/02/14	28/02/14	1
RTSum - 0010103-52.2014.5.18.0001	06/03/14	06/03/14	0
RTSum - 0010112-14.2014.5.18.0001	25/03/14	28/03/14	3
RTSum - 0010118-21.2014.5.18.0001	11/04/14	11/04/14	0
RTSum - 0010126-95.2014.5.18.0001	15/04/14	15/04/14	0

Legenda:

- Conclusão: Data da conclusão para proferir sentença;
- Sentença: Data da prolação da sentença;
- Prazo: Prazo entre a conclusão e a prolação da sentença.



PRAZO MÉDIO ENTRE O CONCLUSO PARA PROFERIR SENTENÇA E A PROLAÇÃO DA SENTENÇA - 1ª VARA DO TRABALHO DE GOIÂNIA

RONIE CARLOS BENTO DE SOUSA

SUMARÍSSIMO

Qtd	Prazo Médio
39	12,67

Nr. Processo	Conclusão	Sentença	Prazo
RTSum - 0010130-35.2014.5.18.0001	18/03/14	20/03/14	2
RTSum - 0010132-05.2014.5.18.0001	15/04/14	15/04/14	0
RTSum - 0010146-86.2014.5.18.0001	14/03/14	17/03/14	3
RTSum - 0010147-71.2014.5.18.0001	11/04/14	11/04/14	0
RTSum - 0010191-90.2014.5.18.0001	04/04/14	04/04/14	0
RTSum - 0010353-85.2014.5.18.0001	27/02/14	28/02/14	1
RTSum - 0010357-59.2013.5.18.0001	08/04/14	09/04/14	1
RTSum - 0010414-43.2014.5.18.0001	03/04/14	11/04/14	8
RTSum - 0010415-28.2014.5.18.0001	23/04/14	29/04/14	6
RTSum - 0010421-35.2014.5.18.0001	23/04/14	29/04/14	6
RTSum - 0010570-31.2014.5.18.0001	11/04/14	11/04/14	0
RTSum - 0010998-47.2013.5.18.0001	27/01/14	18/02/14	22
RTSum - 0011039-14.2013.5.18.0001	12/03/14	17/03/14	5
RTSum - 0011108-46.2013.5.18.0001	07/01/14	07/01/14	0
RTSum - 0011209-83.2013.5.18.0001	17/12/13	08/01/14	22
RTSum - 0011229-74.2013.5.18.0001	08/11/13	07/01/14	60
RTSum - 0011325-89.2013.5.18.0001	11/11/13	07/01/14	57
RTSum - 0011341-43.2013.5.18.0001	28/11/13	25/03/14	117
RTSum - 0011381-25.2013.5.18.0001	03/12/13	08/01/14	36
RTSum - 0011391-69.2013.5.18.0001	11/11/13	07/01/14	57
RTSum - 0011393-39.2013.5.18.0001	09/04/14	10/04/14	1
RTSum - 0011421-07.2013.5.18.0001	13/01/14	13/01/14	0
RTSum - 0011564-81.2013.5.18.0005	07/01/14	08/01/14	1
RTSum - 0011651-49.2013.5.18.0001	21/02/14	21/02/14	0
RTSum - 0011688-76.2013.5.18.0001	09/01/14	09/01/14	0

Legenda:

- Conclusão: Data da conclusão para proferir sentença;
- Sentença: Data da prolação da sentença;
- Prazo: Prazo entre a conclusão e a prolação da sentença.



PRAZO MÉDIO ENTRE O CONCLUSO PARA PROFERIR SENTENÇA E A PROLAÇÃO DA SENTENÇA - 1ª VARA DO TRABALHO DE GOIÂNIA

RONIE CARLOS BENTO DE SOUSA

SUMARÍSSIMO

Qtd	Prazo Médio
39	12,67

Nr. Processo	Conclusão	Sentença	Prazo
RTSum - 0011739-87.2013.5.18.0001	28/02/14	28/02/14	0
RTSum - 0011741-57.2013.5.18.0001	24/01/14	18/03/14	53

Legenda:
- Conclusão: Data da conclusão para proferir sentença;
- Sentença: Data da prolação da sentença;
- Prazo: Prazo entre a conclusão e a prolação da sentença.

VIVIANE PEREIRA DE FREITAS

SUMARÍSSIMO

Qtd	Prazo Médio
3	1

Nr. Processo	Conclusão	Sentença	Prazo
RTSum - 0010916-79.2014.5.18.0001	02/12/14	04/12/14	2
RTSum - 0010918-49.2014.5.18.0001	02/12/14	03/12/14	1
RTSum - 0011752-52.2014.5.18.0001	16/12/14	16/12/14	0

Legenda:
- Conclusão: Data da conclusão para proferir sentença;
- Sentença: Data da prolação da sentença;
- Prazo: Prazo entre a conclusão e a prolação da sentença.