

## Conceituação

| Tema                              | Prazos Processuais   |
|-----------------------------------|--|
| <b>Relatórios</b>                 | Evolução Histórica<br>Comparativo por VT<br>Comparativo por Grupo<br>Por Grupo<br>Por VT<br>Por Processo<br>Por Magistrado   |
| <b>Resumo</b>                     | Apresenta o prazo médio desde o concluso para proferir sentença até a prolação da sentença.  |
| <b>Descrição</b>                  | O prazo médio é obtido calculando-se a quantidade de dias decorridos desde o movimento de Concluso para Proferir Sentença até a Prolação da Sentença. Os dados são extraídos baseando-se nos itens do e-Gestão:<br><br>269 e 90269 - Do Concluso para Proferir Sentença até a Prolação da Sentença na fase de conhecimento – rito sumaríssimo;<br><br>270 e 90270 – Do Concluso para Proferir Sentença até a Prolação da Sentença na fase de conhecimento– rito exceto sumaríssimo (ordinário) |
| <b>Origem da informação</b>       | e-Gestão   |
| <b>Critérios e transformações</b> | Coletado do e-Gestão, consolidado, otimizado e classificado para análise.  |
| <b>Análises possíveis</b>         | Prazo médio entre o concluso para proferir sentença e a prolação da sentença, detalhado de forma Geral, Por grupo, por VT, Por Processo e Por Magistrado.  |



## EVOLUÇÃO HISTÓRICA DOS PRAZOS PROCESSUAIS ENTRE O CONCLUSO PARA PROFERIR SENTENÇA E A PROLAÇÃO DA SENTENÇA - VARA DO TRABALHO DE CALDAS NOVAS

Data da sentença entre 1/1/2014 e 31/12/2014 23:59:59

| Rito               | Qtd        | Prazo Médio |
|--------------------|------------|-------------|
| ORDINÁRIO          | 285        | 9,53        |
| SUMARÍSSIMO        | 135        | 9,45        |
| <b>Total/Média</b> | <b>420</b> | <b>9,5</b>  |

Percentual de Processos por Rito

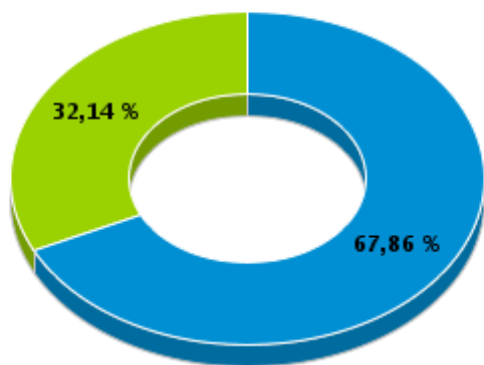

Rito

■ ORDINÁRIO ■ SUMARÍSSIMO

Prazo Médio por Rito

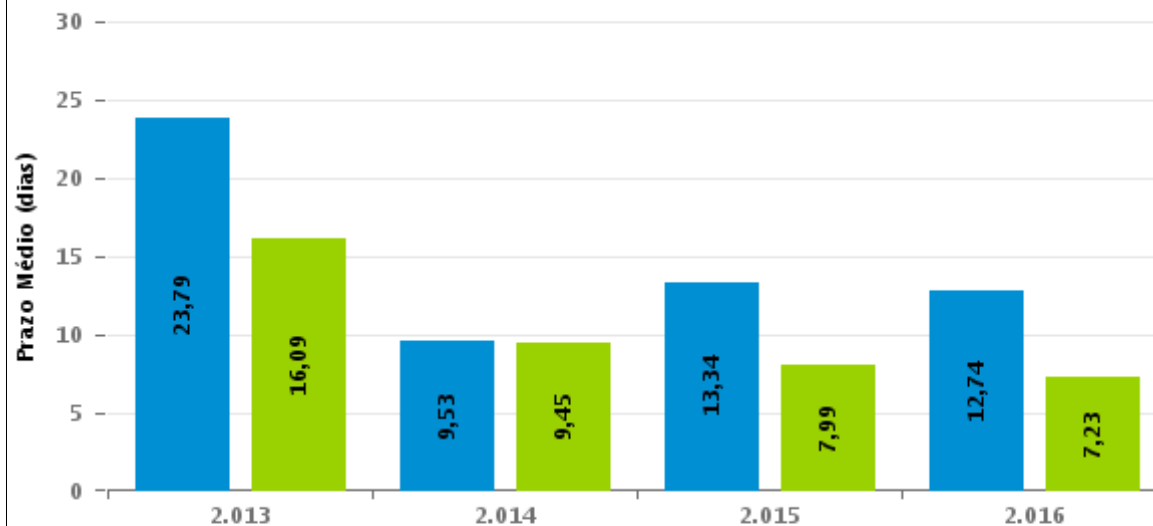

Para este exercício foram computados os processos até o mês de Setembro/2.016

Rito

■ ORDINÁRIO ■ SUMARÍSSIMO



## COMPARATIVO DO PRAZO MÉDIO ENTRE O CONCLUSO PARA PROFERIR SENTENÇA E A PROLAÇÃO DA SENTENÇA - VARA DO TRABALHO DE CALDAS NOVAS

Data da sentença entre 1/1/2014 e 31/12/2014 23:59:59

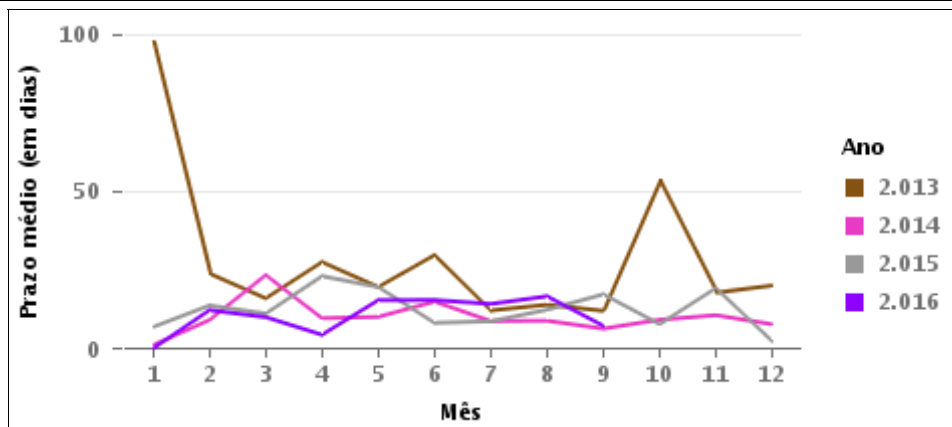
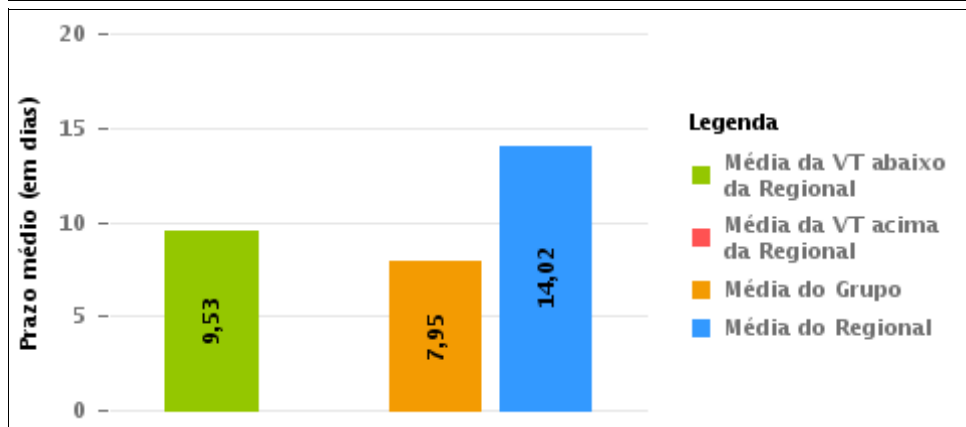
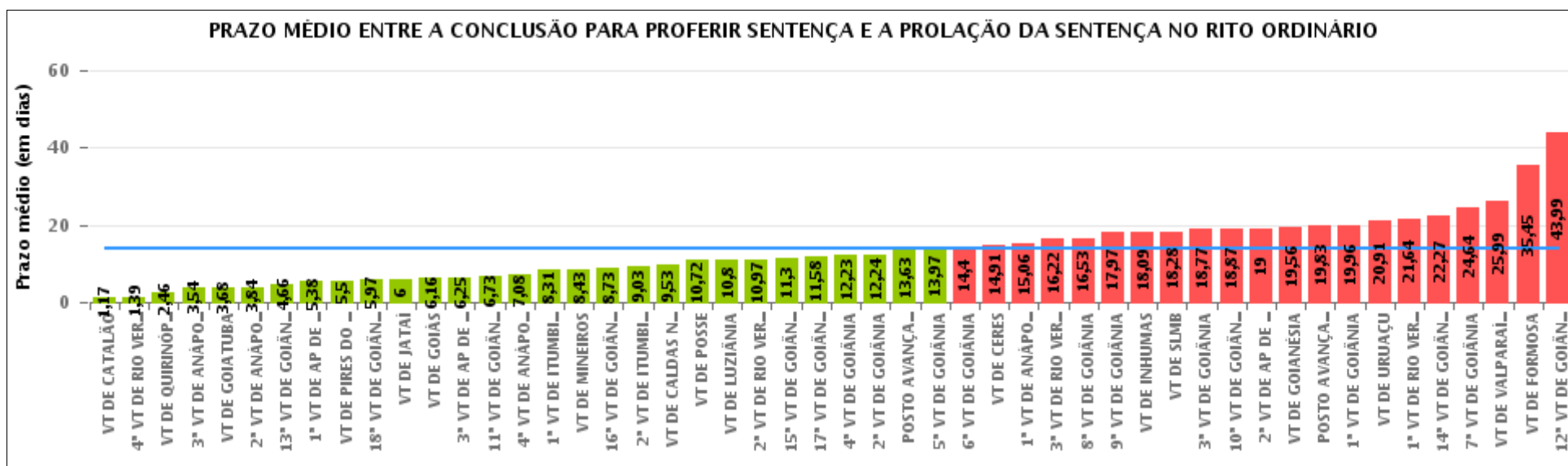



## COMPARATIVO DO PRAZO MÉDIO ENTRE O CONCLUSO PARA PROFERIR SENTENÇA E A PROLAÇÃO DA SENTENÇA ENTRE AS VARAS DO GRUPO

Data da sentença entre 1/1/2014 e 31/12/2014 23:59:59

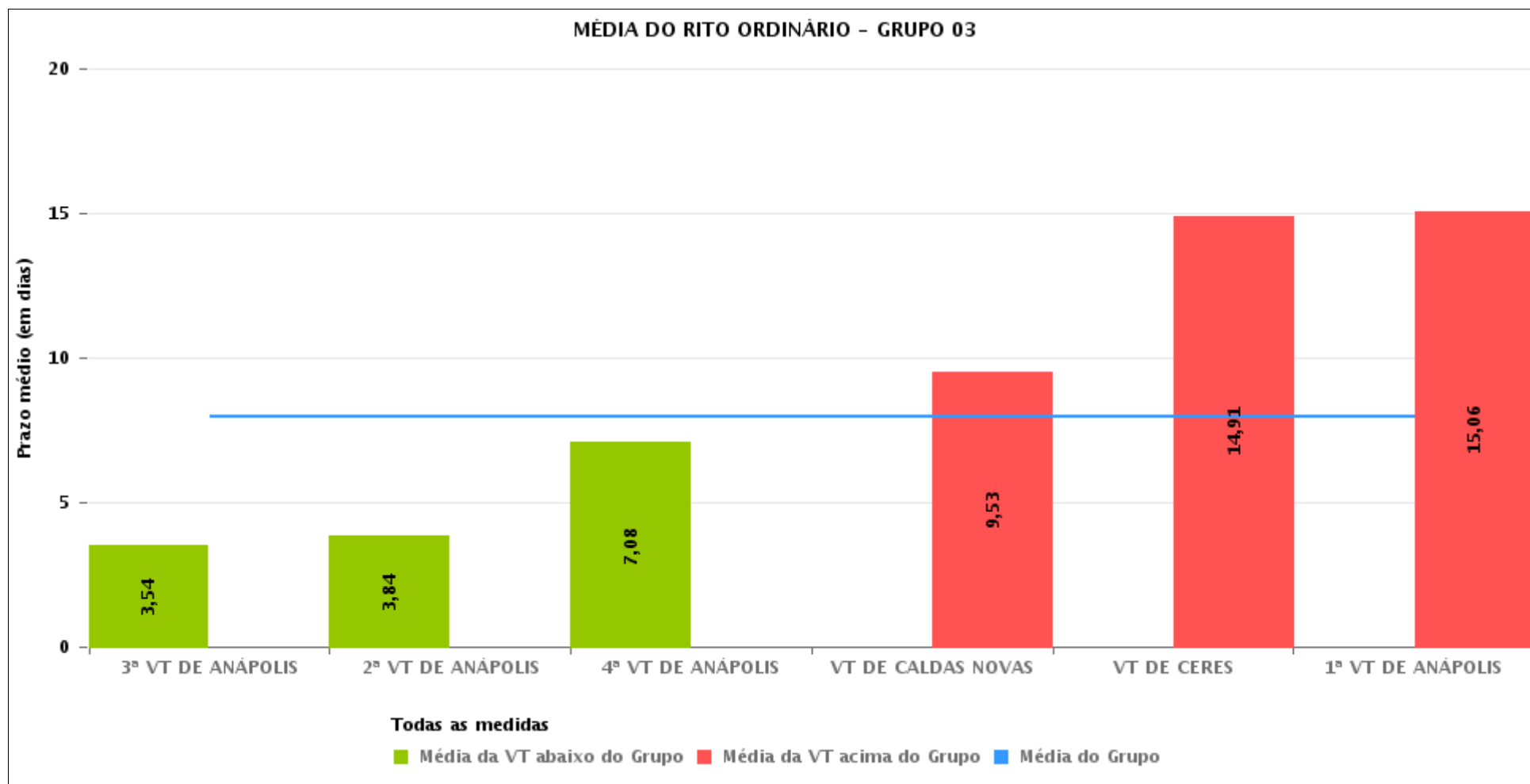



## PRAZO MÉDIO ENTRE O CONCLUSO PARA PROFERIR SENTENÇA E A PROLAÇÃO DA SENTENÇA POR GRUPO

Data da sentença entre 1/1/2014 e 31/12/2014 23:59:59

| Rito      | Grupo    | Qtd. Processos | Prazo Médio (dias) | Ranking |
|-----------|----------|----------------|--------------------|---------|
| ORDINÁRIO | GRUPO 04 | 3.161          | 6,3                | 1°      |
|           | GRUPO 03 | 1.718          | 7,95               | 2°      |
|           | GRUPO 01 | 118            | 10,72              | 3°      |
|           | GRUPO 06 | 1.330          | 15,47              | 4°      |
|           | GRUPO 05 | 14.116         | 16,18              | 5°      |
|           | GRUPO 02 | 382            | 21,58              | 6°      |

|  |  |  |   |
|--|--|--|---|
| <p>Legenda:</p> <p># Grupo 01 – Até 750<br/>VT de Posse</p> <p># Grupo 02 – De 751 a 1000<br/>VT de Formosa<br/>VT de Pires do Rio</p> <p># Grupo 03 – De 1001 a 1500<br/>VT de Ceres<br/>1ª VT de Anápolis<br/>2ª VT de Anápolis<br/>3ª VT de Anápolis<br/>4ª VT de Anápolis<br/>VT de Caldas Novas</p> | <p># Grupo 04 – De 1501 a 2000<br/>VT de Catalão<br/>VT de Goiatuba<br/>1ª VT de Itumbiara<br/>2ª VT de Itumbiara<br/>VT de Jataí<br/>VT de Luziânia<br/>VT de Mineiros<br/>VT de Quirinópolis</p> <p># Grupo 05 – De 2001 a 2500<br/>1ª VT de Goiânia<br/>2ª VT de Goiânia<br/>3ª VT de Goiânia<br/>4ª VT de Goiânia<br/>5ª VT de Goiânia<br/>6ª VT de Goiânia<br/>7ª VT de Goiânia</p> | <p>8ª VT de Goiânia<br/>9ª VT de Goiânia<br/>10ª VT de Goiânia<br/>11ª VT de Goiânia<br/>12ª VT de Goiânia<br/>13ª VT de Goiânia<br/>14ª VT de Goiânia<br/>15ª VT de Goiânia<br/>16ª VT de Goiânia<br/>17ª VT de Goiânia<br/>18ª VT de Goiânia<br/>VT de Goiás<br/>VT de Inhumas<br/>1ª VT de Rio Verde<br/>2ª VT de Rio Verde<br/>3ª VT de Rio Verde<br/>4ª VT de Rio Verde<br/>VT de Uruaçu<br/>VT de São Luis de Montes Belos<br/>VT de Valparaíso de Goiás</p> | <p>#Grupo 06 – A partir de 2500<br/>1ª VT de Aparecida de Goiânia<br/>2ª VT de Aparecida de Goiânia<br/>3ª VT de Aparecida de Goiânia<br/>VT de Goianésia</p> |
|--|--|--|---|



## PRAZO MÉDIO ENTRE O CONCLUSO PARA PROFERIR SENTENÇA E A PROLAÇÃO DA SENTENÇA DE TODAS AS VARAS DO TRABALHO

Data da sentença entre 1/1/2014 e 31/12/2014 23:59:59

### ORDINÁRIO

| Qtd. Processos | Prazo Médio (dias) |
|----------------|--------------------|
| 20.825         | 14,02              |

| Vara do Trabalho                            | Qtd Processos | Prazo Médio | Ranking |
|---|---------------|-------------|---------|
| VARA DO TRABALHO DE CATALÃO                 | 379           | 1,17        | 1°      |
| 4ª VARA DO TRABALHO DE RIO VERDE            | 44            | 1,39        | 2°      |
| VARA DO TRABALHO DE QUIRINÓPOLIS            | 508           | 2,46        | 3°      |
| 3ª VARA DO TRABALHO DE ANÁPOLIS             | 248           | 3,54        | 4°      |
| VARA DO TRABALHO DE GOIATUBA                | 303           | 3,68        | 5°      |
| 2ª VARA DO TRABALHO DE ANÁPOLIS             | 497           | 3,84        | 6°      |
| 13ª VARA DO TRABALHO DE GOIÂNIA             | 558           | 4,66        | 7°      |
| 1ª VARA DO TRABALHO DE APARECIDA DE GOIÂNIA | 369           | 5,38        | 8°      |
| VARA DO TRABALHO DE PIRES DO RIO            | 177           | 5,5         | 9°      |
| 18ª VARA DO TRABALHO DE GOIÂNIA             | 569           | 5,97        | 10°     |
| VARA DO TRABALHO DE JATAÍ                   | 370           | 6           | 11°     |
| VARA DO TRABALHO DE GOIÁS                   | 276           | 6,16        | 12°     |
| 3ª VARA DO TRABALHO DE APARECIDA DE GOIÂNIA | 4             | 6,25        | 13°     |
| 11ª VARA DO TRABALHO DE GOIÂNIA             | 512           | 6,73        | 14°     |
| 4ª VARA DO TRABALHO DE ANÁPOLIS             | 273           | 7,08        | 15°     |
| 1ª VARA DO TRABALHO DE ITUMBIARA            | 373           | 8,31        | 16°     |
| VARA DO TRABALHO DE MINEIROS                | 329           | 8,43        | 17°     |
| 16ª VARA DO TRABALHO DE GOIÂNIA             | 627           | 8,73        | 18°     |
| 2ª VARA DO TRABALHO DE ITUMBIARA            | 389           | 9,03        | 19°     |
| VARA DO TRABALHO DE CALDAS NOVAS            | 285           | 9,53        | 20°     |
| VARA DO TRABALHO DE POSSE                   | 118           | 10,72       | 21°     |
| VARA DO TRABALHO DE LUZIÂNIA                | 510           | 10,8        | 22°     |
| 2ª VARA DO TRABALHO DE RIO VERDE            | 613           | 10,97       | 23°     |
| 15ª VARA DO TRABALHO DE GOIÂNIA             | 438           | 11,3        | 24°     |
| 17ª VARA DO TRABALHO DE GOIÂNIA             | 461           | 11,58       | 25°     |
| 4ª VARA DO TRABALHO DE GOIÂNIA              | 530           | 12,23       | 26°     |



## PRAZO MÉDIO ENTRE O CONCLUSO PARA PROFERIR SENTENÇA E A PROLAÇÃO DA SENTENÇA DE TODAS AS VARAS DO TRABALHO

### ORDINÁRIO

| Qtd. Processos | Prazo Médio (dias) |
|----------------|--------------------|
| 20.825         | 14,02              |

| Vara do Trabalho                             | Qtd Processos | Prazo Médio | Ranking |
|--|---------------|-------------|---------|
| 2ª VARA DO TRABALHO DE GOIÂNIA               | 426           | 12,24       | 27º     |
| POSTO AVANÇADO DE IPORÁ                      | 48            | 13,63       | 28º     |
| 5ª VARA DO TRABALHO DE GOIÂNIA               | 552           | 13,97       | 29º     |
| 6ª VARA DO TRABALHO DE GOIÂNIA               | 525           | 14,4        | 30º     |
| VARA DO TRABALHO DE CERES                    | 192           | 14,91       | 31º     |
| 1ª VARA DO TRABALHO DE ANÁPOLIS              | 223           | 15,06       | 32º     |
| 3ª VARA DO TRABALHO DE RIO VERDE             | 705           | 16,22       | 33º     |
| 8ª VARA DO TRABALHO DE GOIÂNIA               | 584           | 16,53       | 34º     |
| 9ª VARA DO TRABALHO DE GOIÂNIA               | 603           | 17,97       | 35º     |
| VARA DO TRABALHO DE INHUMAS                  | 711           | 18,09       | 36º     |
| VARA DO TRABALHO DE SÃO LUIS DE MONTES BELOS | 679           | 18,28       | 37º     |
| 3ª VARA DO TRABALHO DE GOIÂNIA               | 399           | 18,77       | 38º     |
| 10ª VARA DO TRABALHO DE GOIÂNIA              | 477           | 18,87       | 39º     |
| 2ª VARA DO TRABALHO DE APARECIDA DE GOIÂNIA  | 286           | 19          | 40º     |
| VARA DO TRABALHO DE GOIANÉSIA                | 671           | 19,56       | 41º     |
| POSTO AVANÇADO DE PORANGATU                  | 133           | 19,83       | 42º     |
| 1ª VARA DO TRABALHO DE GOIÂNIA               | 576           | 19,96       | 43º     |
| VARA DO TRABALHO DE URUAÇU                   | 508           | 20,91       | 44º     |
| 1ª VARA DO TRABALHO DE RIO VERDE             | 936           | 21,64       | 45º     |
| 14ª VARA DO TRABALHO DE GOIÂNIA              | 517           | 22,27       | 46º     |
| 7ª VARA DO TRABALHO DE GOIÂNIA               | 398           | 24,64       | 47º     |
| VARA DO TRABALHO DE VALPARAÍSO DE GOIÁS      | 234           | 25,99       | 48º     |
| VARA DO TRABALHO DE FORMOSA                  | 205           | 35,45       | 49º     |
| 12ª VARA DO TRABALHO DE GOIÂNIA              | 477           | 43,99       | 50º     |



## PRAZO MÉDIO ENTRE O CONCLUSO PARA PROFERIR SENTENÇA E A PROLAÇÃO DA SENTENÇA - VARA DO TRABALHO DE CALDAS NOVAS

Data da sentença entre 1/1/2014 e 31/12/2014 23:59:59

### VARA DO TRABALHO DE CALDAS NOVAS

#### ORDINÁRIO

| Qtd | Prazo Médio |
|-----|-------------|
| 285 | 9,53        |

| Nr. Processo                       | Conclusão | Sentença | Prazo |
|------------------------------------|-----------|----------|-------|
| ACP - 0000861-74.2014.5.18.0161    | 10/09/14  | 02/10/14 | 22    |
| ACum - 0000655-60.2014.5.18.0161   | 15/07/14  | 16/07/14 | 1     |
| Alvará - 0000092-66.2014.5.18.0161 | 25/02/14  | 06/03/14 | 9     |
| ConPag - 0000016-42.2014.5.18.0161 | 30/01/14  | 30/01/14 | 0     |
| ConPag - 0000053-69.2014.5.18.0161 | 17/02/14  | 17/02/14 | 0     |
| ConPag - 0000068-38.2014.5.18.0161 | 23/02/14  | 24/02/14 | 1     |
| ConPag - 0000429-55.2014.5.18.0161 | 19/05/14  | 20/05/14 | 1     |
| ConPag - 0000601-31.2013.5.18.0161 | 07/09/14  | 08/09/14 | 1     |
| ConPag - 0000695-42.2014.5.18.0161 | 08/08/14  | 11/08/14 | 3     |
| ConPag - 0001041-90.2014.5.18.0161 | 08/09/14  | 08/09/14 | 0     |
| ConPag - 0001284-68.2013.5.18.0161 | 15/01/14  | 15/01/14 | 0     |
| ConPag - 0001292-45.2013.5.18.0161 | 06/02/14  | 06/02/14 | 0     |
| ConPag - 0001404-77.2014.5.18.0161 | 20/11/14  | 20/11/14 | 0     |
| ConPag - 0001593-89.2013.5.18.0161 | 08/01/14  | 08/01/14 | 0     |
| ConPag - 0001626-79.2013.5.18.0161 | 15/01/14  | 15/01/14 | 0     |
| ET - 0000119-49.2014.5.18.0161     | 14/04/14  | 14/04/14 | 0     |
| ET - 0000408-79.2014.5.18.0161     | 01/07/14  | 01/07/14 | 0     |
| ET - 0000610-56.2014.5.18.0161     | 22/05/14  | 22/05/14 | 0     |
| ET - 0000787-20.2014.5.18.0161     | 01/10/14  | 01/10/14 | 0     |
| ET - 0001079-39.2013.5.18.0161     | 03/04/14  | 03/04/14 | 0     |
| ET - 0001184-79.2014.5.18.0161     | 01/10/14  | 01/10/14 | 0     |

**Legenda:**

- Conclusão: Data da conclusão para proferir sentença;
- Sentença: Data da prolação da sentença;
- Prazo: Prazo entre a conclusão e a prolação da sentença.





## PRAZO MÉDIO ENTRE O CONCLUSO PARA PROFERIR SENTENÇA E A PROLAÇÃO DA SENTENÇA - VARA DO TRABALHO DE CALDAS NOVAS

### VARA DO TRABALHO DE CALDAS NOVAS

#### ORDINÁRIO

| Qtd | Prazo Médio |
|-----|-------------|
| 285 | 9,53        |

| Nr. Processo                      | Conclusão | Sentença | Prazo |
|-----------------------------------|-----------|----------|-------|
| ET - 0001230-68.2014.5.18.0161    | 21/10/14  | 20/11/14 | 30    |
| RTAlç - 0000574-14.2014.5.18.0161 | 03/07/14  | 03/07/14 | 0     |
| RTAlç - 0000896-34.2014.5.18.0161 | 31/07/14  | 01/08/14 | 1     |
| RTAlç - 0001359-73.2014.5.18.0161 | 09/12/14  | 11/12/14 | 2     |
| RTAlç - 0001615-50.2013.5.18.0161 | 14/02/14  | 19/02/14 | 5     |
| RTAlç - 0001616-35.2013.5.18.0161 | 13/02/14  | 19/02/14 | 6     |
| RTOrd - 0000005-47.2013.5.18.0161 | 07/02/14  | 19/02/14 | 12    |
| RTOrd - 0000007-80.2014.5.18.0161 | 20/08/14  | 26/08/14 | 6     |
| RTOrd - 0000014-72.2014.5.18.0161 | 03/12/14  | 10/12/14 | 7     |
| RTOrd - 0000017-27.2014.5.18.0161 | 26/08/14  | 02/09/14 | 7     |
| RTOrd - 0000018-12.2014.5.18.0161 | 03/09/14  | 04/09/14 | 1     |
| RTOrd - 0000020-79.2014.5.18.0161 | 24/07/14  | 28/07/14 | 4     |
| RTOrd - 0000021-64.2014.5.18.0161 | 30/12/14  | 30/12/14 | 0     |
| RTOrd - 0000022-49.2014.5.18.0161 | 03/12/14  | 10/12/14 | 7     |
| RTOrd - 0000023-34.2014.5.18.0161 | 29/07/14  | 19/08/14 | 21    |
| RTOrd - 0000024-19.2014.5.18.0161 | 24/07/14  | 28/07/14 | 4     |
| RTOrd - 0000025-04.2014.5.18.0161 | 30/12/14  | 30/12/14 | 0     |
| RTOrd - 0000032-93.2014.5.18.0161 | 05/08/14  | 21/08/14 | 16    |
| RTOrd - 0000041-55.2014.5.18.0161 | 28/12/14  | 30/12/14 | 2     |
| RTOrd - 0000048-47.2014.5.18.0161 | 01/08/14  | 06/08/14 | 5     |
| RTOrd - 0000055-39.2014.5.18.0161 | 25/07/14  | 25/07/14 | 0     |
| RTOrd - 0000060-61.2014.5.18.0161 | 17/02/14  | 28/02/14 | 11    |
| RTOrd - 0000061-46.2014.5.18.0161 | 25/07/14  | 29/07/14 | 4     |
| RTOrd - 0000062-31.2014.5.18.0161 | 23/04/14  | 08/05/14 | 15    |

**Legenda:**

- Conclusão: Data da conclusão para proferir sentença;
- Sentença: Data da prolação da sentença;
- Prazo: Prazo entre a conclusão e a prolação da sentença.



## PRAZO MÉDIO ENTRE O CONCLUSO PARA PROFERIR SENTENÇA E A PROLAÇÃO DA SENTENÇA - VARA DO TRABALHO DE CALDAS NOVAS

### VARA DO TRABALHO DE CALDAS NOVAS

#### ORDINÁRIO

| Qtd | Prazo Médio |
|-----|-------------|
| 285 | 9,53        |

| Nr. Processo                       | Conclusão | Sentença | Prazo |
|------------------------------------|-----------|----------|-------|
| RTOOrd - 0000089-14.2014.5.18.0161 | 15/08/14  | 25/08/14 | 10    |
| RTOOrd - 0000090-96.2014.5.18.0161 | 04/08/14  | 06/08/14 | 2     |
| RTOOrd - 0000093-51.2014.5.18.0161 | 07/08/14  | 17/08/14 | 10    |
| RTOOrd - 0000094-36.2014.5.18.0161 | 07/08/14  | 17/08/14 | 10    |
| RTOOrd - 0000097-88.2014.5.18.0161 | 13/08/14  | 26/08/14 | 13    |
| RTOOrd - 0000102-13.2014.5.18.0161 | 03/04/14  | 07/04/14 | 4     |
| RTOOrd - 0000103-95.2014.5.18.0161 | 03/04/14  | 07/04/14 | 4     |
| RTOOrd - 0000106-50.2014.5.18.0161 | 04/12/14  | 18/12/14 | 14    |
| RTOOrd - 0000106-84.2013.5.18.0161 | 31/07/14  | 01/08/14 | 1     |
| RTOOrd - 0000109-05.2014.5.18.0161 | 07/08/14  | 17/08/14 | 10    |
| RTOOrd - 0000110-87.2014.5.18.0161 | 07/08/14  | 17/08/14 | 10    |
| RTOOrd - 0000113-76.2013.5.18.0161 | 27/01/14  | 19/02/14 | 23    |
| RTOOrd - 0000127-60.2013.5.18.0161 | 29/01/14  | 29/01/14 | 0     |
| RTOOrd - 0000130-78.2014.5.18.0161 | 07/08/14  | 17/08/14 | 10    |
| RTOOrd - 0000132-48.2014.5.18.0161 | 07/08/14  | 17/08/14 | 10    |
| RTOOrd - 0000133-33.2014.5.18.0161 | 07/08/14  | 17/08/14 | 10    |
| RTOOrd - 0000149-84.2014.5.18.0161 | 18/06/14  | 04/07/14 | 16    |
| RTOOrd - 0000155-91.2014.5.18.0161 | 15/07/14  | 18/07/14 | 3     |
| RTOOrd - 0000156-76.2014.5.18.0161 | 03/07/14  | 17/07/14 | 14    |
| RTOOrd - 0000157-61.2014.5.18.0161 | 14/10/14  | 16/10/14 | 2     |
| RTOOrd - 0000159-31.2014.5.18.0161 | 30/06/14  | 08/07/14 | 8     |
| RTOOrd - 0000160-50.2013.5.18.0161 | 20/01/14  | 20/01/14 | 0     |
| RTOOrd - 0000171-45.2014.5.18.0161 | 17/12/14  | 19/12/14 | 2     |
| RTOOrd - 0000186-48.2013.5.18.0161 | 12/02/14  | 02/03/14 | 18    |

**Legenda:**

- Conclusão: Data da conclusão para proferir sentença;
- Sentença: Data da prolação da sentença;
- Prazo: Prazo entre a conclusão e a prolação da sentença.



## PRAZO MÉDIO ENTRE O CONCLUSO PARA PROFERIR SENTENÇA E A PROLAÇÃO DA SENTENÇA - VARA DO TRABALHO DE CALDAS NOVAS

### VARA DO TRABALHO DE CALDAS NOVAS

#### ORDINÁRIO

| Qtd | Prazo Médio |
|-----|-------------|
| 285 | 9,53        |

| Nr. Processo                      | Conclusão | Sentença | Prazo |
|-----------------------------------|-----------|----------|-------|
| RTOrd - 0000188-81.2014.5.18.0161 | 20/08/14  | 03/09/14 | 14    |
| RTOrd - 0000192-21.2014.5.18.0161 | 16/10/14  | 02/12/14 | 47    |
| RTOrd - 0000194-88.2014.5.18.0161 | 16/09/14  | 16/09/14 | 0     |
| RTOrd - 0000211-27.2014.5.18.0161 | 04/10/14  | 10/10/14 | 6     |
| RTOrd - 0000212-12.2014.5.18.0161 | 02/09/14  | 03/09/14 | 1     |
| RTOrd - 0000224-26.2014.5.18.0161 | 01/09/14  | 04/09/14 | 3     |
| RTOrd - 0000235-55.2014.5.18.0161 | 04/09/14  | 11/09/14 | 7     |
| RTOrd - 0000237-25.2014.5.18.0161 | 10/09/14  | 08/10/14 | 28    |
| RTOrd - 0000238-44.2013.5.18.0161 | 23/04/14  | 24/04/14 | 1     |
| RTOrd - 0000241-62.2014.5.18.0161 | 10/09/14  | 16/09/14 | 6     |
| RTOrd - 0000257-16.2014.5.18.0161 | 06/10/14  | 20/10/14 | 14    |
| RTOrd - 0000258-35.2013.5.18.0161 | 15/06/14  | 23/06/14 | 8     |
| RTOrd - 0000263-23.2014.5.18.0161 | 26/08/14  | 02/09/14 | 7     |
| RTOrd - 0000268-79.2013.5.18.0161 | 22/02/14  | 06/03/14 | 12    |
| RTOrd - 0000274-52.2014.5.18.0161 | 02/10/14  | 08/10/14 | 6     |
| RTOrd - 0000275-37.2014.5.18.0161 | 16/10/14  | 21/10/14 | 5     |
| RTOrd - 0000275-71.2013.5.18.0161 | 16/05/14  | 23/05/14 | 7     |
| RTOrd - 0000277-07.2014.5.18.0161 | 16/10/14  | 21/10/14 | 5     |
| RTOrd - 0000279-74.2014.5.18.0161 | 13/08/14  | 19/08/14 | 6     |
| RTOrd - 0000283-14.2014.5.18.0161 | 04/10/14  | 21/10/14 | 17    |
| RTOrd - 0000293-58.2014.5.18.0161 | 26/08/14  | 02/09/14 | 7     |
| RTOrd - 0000295-28.2014.5.18.0161 | 30/12/14  | 30/12/14 | 0     |
| RTOrd - 0000299-02.2013.5.18.0161 | 03/02/14  | 04/02/14 | 1     |
| RTOrd - 0000306-57.2014.5.18.0161 | 16/09/14  | 16/09/14 | 0     |

**Legenda:**

- Conclusão: Data da conclusão para proferir sentença;
- Sentença: Data da prolação da sentença;
- Prazo: Prazo entre a conclusão e a prolação da sentença.



## PRAZO MÉDIO ENTRE O CONCLUSO PARA PROFERIR SENTENÇA E A PROLAÇÃO DA SENTENÇA - VARA DO TRABALHO DE CALDAS NOVAS

### VARA DO TRABALHO DE CALDAS NOVAS

#### ORDINÁRIO

| Qtd | Prazo Médio |
|-----|-------------|
| 285 | 9,53        |

| Nr. Processo                      | Conclusão | Sentença | Prazo |
|-----------------------------------|-----------|----------|-------|
| RTOrd - 0000310-94.2014.5.18.0161 | 14/10/14  | 20/11/14 | 37    |
| RTOrd - 0000312-64.2014.5.18.0161 | 12/10/14  | 12/10/14 | 0     |
| RTOrd - 0000314-68.2013.5.18.0161 | 29/04/14  | 08/05/14 | 9     |
| RTOrd - 0000325-63.2014.5.18.0161 | 22/10/14  | 26/10/14 | 4     |
| RTOrd - 0000326-48.2014.5.18.0161 | 12/10/14  | 12/10/14 | 0     |
| RTOrd - 0000333-40.2014.5.18.0161 | 06/05/14  | 08/05/14 | 2     |
| RTOrd - 0000361-08.2014.5.18.0161 | 21/10/14  | 05/11/14 | 15    |
| RTOrd - 0000361-42.2013.5.18.0161 | 23/02/14  | 31/03/14 | 36    |
| RTOrd - 0000364-60.2014.5.18.0161 | 13/11/14  | 27/11/14 | 14    |
| RTOrd - 0000366-30.2014.5.18.0161 | 07/08/14  | 17/08/14 | 10    |
| RTOrd - 0000367-15.2014.5.18.0161 | 07/08/14  | 17/08/14 | 10    |
| RTOrd - 0000372-37.2014.5.18.0161 | 07/08/14  | 17/08/14 | 10    |
| RTOrd - 0000377-93.2013.5.18.0161 | 24/02/14  | 27/03/14 | 31    |
| RTOrd - 0000381-96.2014.5.18.0161 | 21/10/14  | 04/11/14 | 14    |
| RTOrd - 0000392-62.2013.5.18.0161 | 27/05/14  | 27/05/14 | 0     |
| RTOrd - 0000396-65.2014.5.18.0161 | 26/11/14  | 27/11/14 | 1     |
| RTOrd - 0000400-05.2014.5.18.0161 | 25/11/14  | 26/11/14 | 1     |
| RTOrd - 0000403-57.2014.5.18.0161 | 21/10/14  | 24/10/14 | 3     |
| RTOrd - 0000406-12.2014.5.18.0161 | 18/08/14  | 21/08/14 | 3     |
| RTOrd - 0000408-16.2013.5.18.0161 | 03/07/14  | 10/07/14 | 7     |
| RTOrd - 0000412-19.2014.5.18.0161 | 15/06/14  | 23/06/14 | 8     |
| RTOrd - 0000417-41.2014.5.18.0161 | 04/11/14  | 18/11/14 | 14    |
| RTOrd - 0000418-26.2014.5.18.0161 | 25/11/14  | 26/11/14 | 1     |
| RTOrd - 0000434-14.2013.5.18.0161 | 31/05/14  | 23/06/14 | 23    |

**Legenda:**

- Conclusão: Data da conclusão para proferir sentença;
- Sentença: Data da prolação da sentença;
- Prazo: Prazo entre a conclusão e a prolação da sentença.



## PRAZO MÉDIO ENTRE O CONCLUSO PARA PROFERIR SENTENÇA E A PROLAÇÃO DA SENTENÇA - VARA DO TRABALHO DE CALDAS NOVAS

### VARA DO TRABALHO DE CALDAS NOVAS

#### ORDINÁRIO

| Qtd | Prazo Médio |
|-----|-------------|
| 285 | 9,53        |

| Nr. Processo                      | Conclusão | Sentença | Prazo |
|-----------------------------------|-----------|----------|-------|
| RTOrd - 0000436-81.2013.5.18.0161 | 31/01/14  | 12/02/14 | 12    |
| RTOrd - 0000437-32.2014.5.18.0161 | 04/11/14  | 19/11/14 | 15    |
| RTOrd - 0000469-71.2013.5.18.0161 | 19/05/14  | 23/05/14 | 4     |
| RTOrd - 0000490-47.2013.5.18.0161 | 26/05/14  | 30/05/14 | 4     |
| RTOrd - 0000495-69.2013.5.18.0161 | 21/03/14  | 06/04/14 | 16    |
| RTOrd - 0000496-20.2014.5.18.0161 | 26/11/14  | 27/11/14 | 1     |
| RTOrd - 0000497-05.2014.5.18.0161 | 04/11/14  | 11/11/14 | 7     |
| RTOrd - 0000503-12.2014.5.18.0161 | 05/06/14  | 16/06/14 | 11    |
| RTOrd - 0000510-04.2014.5.18.0161 | 25/06/14  | 03/07/14 | 8     |
| RTOrd - 0000514-41.2014.5.18.0161 | 14/10/14  | 20/11/14 | 37    |
| RTOrd - 0000519-97.2013.5.18.0161 | 14/04/14  | 14/04/14 | 0     |
| RTOrd - 0000520-48.2014.5.18.0161 | 08/12/14  | 25/12/14 | 17    |
| RTOrd - 0000521-33.2014.5.18.0161 | 01/08/14  | 25/08/14 | 24    |
| RTOrd - 0000522-18.2014.5.18.0161 | 26/11/14  | 27/11/14 | 1     |
| RTOrd - 0000523-03.2014.5.18.0161 | 30/12/14  | 30/12/14 | 0     |
| RTOrd - 0000531-77.2014.5.18.0161 | 17/12/14  | 19/12/14 | 2     |
| RTOrd - 0000536-02.2014.5.18.0161 | 03/12/14  | 18/12/14 | 15    |
| RTOrd - 0000537-84.2014.5.18.0161 | 13/08/14  | 15/08/14 | 2     |
| RTOrd - 0000541-24.2014.5.18.0161 | 03/06/14  | 20/06/14 | 17    |
| RTOrd - 0000549-98.2014.5.18.0161 | 29/09/14  | 21/10/14 | 22    |
| RTOrd - 0000553-38.2014.5.18.0161 | 17/09/14  | 19/09/14 | 2     |
| RTOrd - 0000554-23.2014.5.18.0161 | 17/09/14  | 30/09/14 | 13    |
| RTOrd - 0000561-15.2014.5.18.0161 | 29/09/14  | 10/10/14 | 11    |
| RTOrd - 0000577-66.2014.5.18.0161 | 30/12/14  | 30/12/14 | 0     |

**Legenda:**

- Conclusão: Data da conclusão para proferir sentença;
- Sentença: Data da prolação da sentença;
- Prazo: Prazo entre a conclusão e a prolação da sentença.



## PRAZO MÉDIO ENTRE O CONCLUSO PARA PROFERIR SENTENÇA E A PROLAÇÃO DA SENTENÇA - VARA DO TRABALHO DE CALDAS NOVAS

### VARA DO TRABALHO DE CALDAS NOVAS

#### ORDINÁRIO

| Qtd | Prazo Médio |
|-----|-------------|
| 285 | 9,53        |

| Nr. Processo                      | Conclusão | Sentença | Prazo |
|-----------------------------------|-----------|----------|-------|
| RTOrd - 0000578-51.2014.5.18.0161 | 03/12/14  | 18/12/14 | 15    |
| RTOrd - 0000579-36.2014.5.18.0161 | 30/12/14  | 30/12/14 | 0     |
| RTOrd - 0000581-06.2014.5.18.0161 | 28/12/14  | 30/12/14 | 2     |
| RTOrd - 0000594-05.2014.5.18.0161 | 25/12/14  | 25/12/14 | 0     |
| RTOrd - 0000606-19.2014.5.18.0161 | 25/12/14  | 25/12/14 | 0     |
| RTOrd - 0000609-08.2013.5.18.0161 | 24/04/14  | 24/05/14 | 30    |
| RTOrd - 0000610-90.2013.5.18.0161 | 23/06/14  | 23/06/14 | 0     |
| RTOrd - 0000616-63.2014.5.18.0161 | 25/06/14  | 26/06/14 | 1     |
| RTOrd - 0000618-33.2014.5.18.0161 | 25/12/14  | 25/12/14 | 0     |
| RTOrd - 0000620-03.2014.5.18.0161 | 25/06/14  | 17/07/14 | 22    |
| RTOrd - 0000622-70.2014.5.18.0161 | 03/07/14  | 17/07/14 | 14    |
| RTOrd - 0000631-32.2014.5.18.0161 | 04/10/14  | 11/10/14 | 7     |
| RTOrd - 0000642-61.2014.5.18.0161 | 03/12/14  | 18/12/14 | 15    |
| RTOrd - 0000654-75.2014.5.18.0161 | 03/12/14  | 18/12/14 | 15    |
| RTOrd - 0000662-86.2013.5.18.0161 | 08/01/14  | 10/02/14 | 33    |
| RTOrd - 0000673-81.2014.5.18.0161 | 07/08/14  | 17/08/14 | 10    |
| RTOrd - 0000687-65.2014.5.18.0161 | 07/10/14  | 21/10/14 | 14    |
| RTOrd - 0000692-87.2014.5.18.0161 | 16/09/14  | 30/09/14 | 14    |
| RTOrd - 0000698-94.2014.5.18.0161 | 11/09/14  | 12/09/14 | 1     |
| RTOrd - 0000706-71.2014.5.18.0161 | 01/07/14  | 01/07/14 | 0     |
| RTOrd - 0000727-81.2013.5.18.0161 | 22/10/14  | 26/10/14 | 4     |
| RTOrd - 0000730-36.2013.5.18.0161 | 31/01/14  | 12/02/14 | 12    |
| RTOrd - 0000738-76.2014.5.18.0161 | 01/08/14  | 06/08/14 | 5     |
| RTOrd - 0000768-48.2013.5.18.0161 | 13/05/14  | 15/05/14 | 2     |

**Legenda:**

- Conclusão: Data da conclusão para proferir sentença;
- Sentença: Data da prolação da sentença;
- Prazo: Prazo entre a conclusão e a prolação da sentença.



## PRAZO MÉDIO ENTRE O CONCLUSO PARA PROFERIR SENTENÇA E A PROLAÇÃO DA SENTENÇA - VARA DO TRABALHO DE CALDAS NOVAS

### VARA DO TRABALHO DE CALDAS NOVAS

#### ORDINÁRIO

| Qtd | Prazo Médio |
|-----|-------------|
| 285 | 9,53        |

| Nr. Processo                      | Conclusão | Sentença | Prazo |
|-----------------------------------|-----------|----------|-------|
| RTOrd - 0000770-18.2013.5.18.0161 | 31/05/14  | 23/06/14 | 23    |
| RTOrd - 0000800-19.2014.5.18.0161 | 17/07/14  | 17/07/14 | 0     |
| RTOrd - 0000820-10.2014.5.18.0161 | 04/08/14  | 06/08/14 | 2     |
| RTOrd - 0000834-28.2013.5.18.0161 | 13/05/14  | 16/05/14 | 3     |
| RTOrd - 0000837-46.2014.5.18.0161 | 12/08/14  | 12/08/14 | 0     |
| RTOrd - 0000838-65.2013.5.18.0161 | 13/02/14  | 17/02/14 | 4     |
| RTOrd - 0000841-83.2014.5.18.0161 | 15/08/14  | 18/08/14 | 3     |
| RTOrd - 0000862-59.2014.5.18.0161 | 06/10/14  | 16/10/14 | 10    |
| RTOrd - 0000866-33.2013.5.18.0161 | 31/05/14  | 23/06/14 | 23    |
| RTOrd - 0000897-53.2013.5.18.0161 | 30/10/14  | 04/11/14 | 5     |
| RTOrd - 0000915-74.2013.5.18.0161 | 09/04/14  | 18/05/14 | 39    |
| RTOrd - 0000925-55.2012.5.18.0161 | 26/04/14  | 03/05/14 | 7     |
| RTOrd - 0000938-20.2013.5.18.0161 | 03/02/14  | 04/02/14 | 1     |
| RTOrd - 0000943-08.2014.5.18.0161 | 14/10/14  | 14/10/14 | 0     |
| RTOrd - 0000944-27.2013.5.18.0161 | 29/04/14  | 08/05/14 | 9     |
| RTOrd - 0000950-34.2013.5.18.0161 | 13/05/14  | 15/05/14 | 2     |
| RTOrd - 0000959-59.2014.5.18.0161 | 30/09/14  | 12/10/14 | 12    |
| RTOrd - 0000981-54.2013.5.18.0161 | 19/06/14  | 05/07/14 | 16    |
| RTOrd - 0001002-30.2013.5.18.0161 | 20/01/14  | 20/01/14 | 0     |
| RTOrd - 0001014-44.2013.5.18.0161 | 30/01/14  | 04/02/14 | 5     |
| RTOrd - 0001017-96.2013.5.18.0161 | 26/03/14  | 14/04/14 | 19    |
| RTOrd - 0001018-81.2013.5.18.0161 | 03/12/14  | 10/12/14 | 7     |
| RTOrd - 0001025-73.2013.5.18.0161 | 01/02/14  | 01/02/14 | 0     |
| RTOrd - 0001026-58.2013.5.18.0161 | 20/02/14  | 25/03/14 | 33    |

**Legenda:**

- Conclusão: Data da conclusão para proferir sentença;
- Sentença: Data da prolação da sentença;
- Prazo: Prazo entre a conclusão e a prolação da sentença.



## PRAZO MÉDIO ENTRE O CONCLUSO PARA PROFERIR SENTENÇA E A PROLAÇÃO DA SENTENÇA - VARA DO TRABALHO DE CALDAS NOVAS

### VARA DO TRABALHO DE CALDAS NOVAS

#### ORDINÁRIO

| Qtd | Prazo Médio |
|-----|-------------|
| 285 | 9,53        |

| Nr. Processo                       | Conclusão | Sentença | Prazo |
|------------------------------------|-----------|----------|-------|
| RTOOrd - 0001050-52.2014.5.18.0161 | 16/09/14  | 30/09/14 | 14    |
| RTOOrd - 0001059-48.2013.5.18.0161 | 30/01/14  | 30/01/14 | 0     |
| RTOOrd - 0001062-03.2013.5.18.0161 | 12/07/14  | 28/07/14 | 16    |
| RTOOrd - 0001069-92.2013.5.18.0161 | 12/02/14  | 24/02/14 | 12    |
| RTOOrd - 0001070-77.2013.5.18.0161 | 28/06/14  | 06/07/14 | 8     |
| RTOOrd - 0001080-24.2013.5.18.0161 | 13/02/14  | 17/02/14 | 4     |
| RTOOrd - 0001090-68.2013.5.18.0161 | 08/01/14  | 08/01/14 | 0     |
| RTOOrd - 0001136-57.2013.5.18.0161 | 03/02/14  | 19/02/14 | 16    |
| RTOOrd - 0001137-42.2013.5.18.0161 | 24/04/14  | 24/05/14 | 30    |
| RTOOrd - 0001141-79.2013.5.18.0161 | 24/04/14  | 20/05/14 | 26    |
| RTOOrd - 0001146-04.2013.5.18.0161 | 12/05/14  | 15/05/14 | 3     |
| RTOOrd - 0001147-86.2013.5.18.0161 | 21/05/14  | 29/06/14 | 39    |
| RTOOrd - 0001152-11.2013.5.18.0161 | 05/05/14  | 08/05/14 | 3     |
| RTOOrd - 0001160-85.2013.5.18.0161 | 15/02/14  | 24/02/14 | 9     |
| RTOOrd - 0001162-55.2013.5.18.0161 | 15/02/14  | 24/02/14 | 9     |
| RTOOrd - 0001165-73.2014.5.18.0161 | 14/11/14  | 18/11/14 | 4     |
| RTOOrd - 0001171-17.2013.5.18.0161 | 06/11/14  | 17/11/14 | 11    |
| RTOOrd - 0001181-61.2013.5.18.0161 | 24/02/14  | 26/03/14 | 30    |
| RTOOrd - 0001183-31.2013.5.18.0161 | 12/02/14  | 24/02/14 | 12    |
| RTOOrd - 0001185-98.2013.5.18.0161 | 21/02/14  | 26/03/14 | 33    |
| RTOOrd - 0001187-68.2013.5.18.0161 | 13/08/14  | 26/08/14 | 13    |
| RTOOrd - 0001190-23.2013.5.18.0161 | 21/08/14  | 27/08/14 | 6     |
| RTOOrd - 0001194-26.2014.5.18.0161 | 03/12/14  | 18/12/14 | 15    |
| RTOOrd - 0001198-97.2013.5.18.0161 | 10/07/14  | 17/07/14 | 7     |

**Legenda:**

- Conclusão: Data da conclusão para proferir sentença;
- Sentença: Data da prolação da sentença;
- Prazo: Prazo entre a conclusão e a prolação da sentença.





## PRAZO MÉDIO ENTRE O CONCLUSO PARA PROFERIR SENTENÇA E A PROLAÇÃO DA SENTENÇA - VARA DO TRABALHO DE CALDAS NOVAS

### VARA DO TRABALHO DE CALDAS NOVAS

#### ORDINÁRIO

| Qtd | Prazo Médio |
|-----|-------------|
| 285 | 9,53        |

| Nr. Processo                      | Conclusão | Sentença | Prazo |
|-----------------------------------|-----------|----------|-------|
| RTOrd - 0001213-66.2013.5.18.0161 | 07/02/14  | 19/02/14 | 12    |
| RTOrd - 0001214-17.2014.5.18.0161 | 03/12/14  | 18/12/14 | 15    |
| RTOrd - 0001219-73.2013.5.18.0161 | 19/02/14  | 06/03/14 | 15    |
| RTOrd - 0001224-61.2014.5.18.0161 | 26/11/14  | 29/11/14 | 3     |
| RTOrd - 0001228-35.2013.5.18.0161 | 23/04/14  | 08/05/14 | 15    |
| RTOrd - 0001229-20.2013.5.18.0161 | 26/03/14  | 14/04/14 | 19    |
| RTOrd - 0001233-57.2013.5.18.0161 | 30/01/14  | 12/02/14 | 13    |
| RTOrd - 0001234-42.2013.5.18.0161 | 27/01/14  | 29/01/14 | 2     |
| RTOrd - 0001239-64.2013.5.18.0161 | 09/05/14  | 02/06/14 | 24    |
| RTOrd - 0001240-15.2014.5.18.0161 | 09/12/14  | 25/12/14 | 16    |
| RTOrd - 0001241-34.2013.5.18.0161 | 31/01/14  | 12/02/14 | 12    |
| RTOrd - 0001244-86.2013.5.18.0161 | 12/09/14  | 30/09/14 | 18    |
| RTOrd - 0001248-26.2013.5.18.0161 | 04/02/14  | 04/02/14 | 0     |
| RTOrd - 0001249-11.2013.5.18.0161 | 21/10/14  | 05/11/14 | 15    |
| RTOrd - 0001258-70.2013.5.18.0161 | 05/02/14  | 05/02/14 | 0     |
| RTOrd - 0001262-73.2014.5.18.0161 | 26/11/14  | 10/12/14 | 14    |
| RTOrd - 0001266-47.2013.5.18.0161 | 29/04/14  | 08/05/14 | 9     |
| RTOrd - 0001275-72.2014.5.18.0161 | 12/11/14  | 12/11/14 | 0     |
| RTOrd - 0001276-91.2013.5.18.0161 | 23/04/14  | 13/05/14 | 20    |
| RTOrd - 0001280-31.2013.5.18.0161 | 16/09/14  | 30/09/14 | 14    |
| RTOrd - 0001289-90.2013.5.18.0161 | 21/05/14  | 29/06/14 | 39    |
| RTOrd - 0001290-75.2013.5.18.0161 | 20/02/14  | 25/03/14 | 33    |
| RTOrd - 0001293-30.2013.5.18.0161 | 03/07/14  | 08/07/14 | 5     |
| RTOrd - 0001300-22.2013.5.18.0161 | 29/04/14  | 08/05/14 | 9     |

**Legenda:**

- Conclusão: Data da conclusão para proferir sentença;
- Sentença: Data da prolação da sentença;
- Prazo: Prazo entre a conclusão e a prolação da sentença.



## PRAZO MÉDIO ENTRE O CONCLUSO PARA PROFERIR SENTENÇA E A PROLAÇÃO DA SENTENÇA - VARA DO TRABALHO DE CALDAS NOVAS

### VARA DO TRABALHO DE CALDAS NOVAS

#### ORDINÁRIO

| Qtd | Prazo Médio |
|-----|-------------|
| 285 | 9,53        |

| Nr. Processo                      | Conclusão | Sentença | Prazo |
|-----------------------------------|-----------|----------|-------|
| RTOrd - 0001306-29.2013.5.18.0161 | 27/02/14  | 01/04/14 | 33    |
| RTOrd - 0001307-14.2013.5.18.0161 | 26/08/14  | 29/08/14 | 3     |
| RTOrd - 0001309-81.2013.5.18.0161 | 01/03/14  | 31/03/14 | 30    |
| RTOrd - 0001310-66.2013.5.18.0161 | 26/04/14  | 19/05/14 | 23    |
| RTOrd - 0001331-42.2013.5.18.0161 | 12/04/14  | 05/05/14 | 23    |
| RTOrd - 0001334-94.2013.5.18.0161 | 13/11/14  | 18/11/14 | 5     |
| RTOrd - 0001340-04.2013.5.18.0161 | 13/05/14  | 30/05/14 | 17    |
| RTOrd - 0001347-93.2013.5.18.0161 | 30/06/14  | 10/07/14 | 10    |
| RTOrd - 0001348-78.2013.5.18.0161 | 10/07/14  | 06/08/14 | 27    |
| RTOrd - 0001358-25.2013.5.18.0161 | 13/05/14  | 15/05/14 | 2     |
| RTOrd - 0001364-32.2013.5.18.0161 | 01/09/14  | 03/09/14 | 2     |
| RTOrd - 0001369-54.2013.5.18.0161 | 28/07/14  | 14/08/14 | 17    |
| RTOrd - 0001389-45.2013.5.18.0161 | 17/02/14  | 28/02/14 | 11    |
| RTOrd - 0001402-44.2013.5.18.0161 | 15/05/14  | 19/05/14 | 4     |
| RTOrd - 0001406-81.2013.5.18.0161 | 29/05/14  | 02/06/14 | 4     |
| RTOrd - 0001416-28.2013.5.18.0161 | 29/05/14  | 02/06/14 | 4     |
| RTOrd - 0001420-65.2013.5.18.0161 | 27/05/14  | 26/06/14 | 30    |
| RTOrd - 0001423-20.2013.5.18.0161 | 10/09/14  | 08/10/14 | 28    |
| RTOrd - 0001433-64.2013.5.18.0161 | 23/01/14  | 23/01/14 | 0     |
| RTOrd - 0001443-11.2013.5.18.0161 | 15/07/14  | 18/07/14 | 3     |
| RTOrd - 0001447-48.2013.5.18.0161 | 03/06/14  | 04/07/14 | 31    |
| RTOrd - 0001456-73.2014.5.18.0161 | 15/12/14  | 18/12/14 | 3     |
| RTOrd - 0001457-92.2013.5.18.0161 | 07/11/14  | 19/11/14 | 12    |
| RTOrd - 0001480-38.2013.5.18.0161 | 04/06/14  | 04/06/14 | 0     |

**Legenda:**

- Conclusão: Data da conclusão para proferir sentença;
- Sentença: Data da prolação da sentença;
- Prazo: Prazo entre a conclusão e a prolação da sentença.



## PRAZO MÉDIO ENTRE O CONCLUSO PARA PROFERIR SENTENÇA E A PROLAÇÃO DA SENTENÇA - VARA DO TRABALHO DE CALDAS NOVAS

### VARA DO TRABALHO DE CALDAS NOVAS

#### ORDINÁRIO

| Qtd | Prazo Médio |
|-----|-------------|
| 285 | 9,53        |

| Nr. Processo                      | Conclusão | Sentença | Prazo |
|-----------------------------------|-----------|----------|-------|
| RTOrd - 0001490-82.2013.5.18.0161 | 29/05/14  | 30/05/14 | 1     |
| RTOrd - 0001536-71.2013.5.18.0161 | 24/01/14  | 05/02/14 | 12    |
| RTOrd - 0001543-63.2013.5.18.0161 | 02/07/14  | 14/07/14 | 12    |
| RTOrd - 0001545-67.2012.5.18.0161 | 23/01/14  | 29/01/14 | 6     |
| RTOrd - 0001555-77.2013.5.18.0161 | 15/07/14  | 18/07/14 | 3     |
| RTOrd - 0001563-88.2012.5.18.0161 | 26/03/14  | 26/03/14 | 0     |
| RTOrd - 0001578-57.2012.5.18.0161 | 30/09/14  | 08/10/14 | 8     |
| RTOrd - 0001591-22.2013.5.18.0161 | 07/06/14  | 23/06/14 | 16    |
| RTOrd - 0001597-29.2013.5.18.0161 | 03/06/14  | 01/07/14 | 28    |
| RTOrd - 0001617-20.2013.5.18.0161 | 20/06/14  | 30/06/14 | 10    |
| RTOrd - 0001619-87.2013.5.18.0161 | 02/06/14  | 03/06/14 | 1     |
| RTOrd - 0001620-72.2013.5.18.0161 | 03/06/14  | 20/06/14 | 17    |
| RTOrd - 0001629-34.2013.5.18.0161 | 02/07/14  | 15/07/14 | 13    |
| RTOrd - 0001632-86.2013.5.18.0161 | 12/12/14  | 18/12/14 | 6     |
| RTOrd - 0001636-60.2012.5.18.0161 | 04/02/14  | 04/02/14 | 0     |
| RTOrd - 0001641-48.2013.5.18.0161 | 30/12/14  | 30/12/14 | 0     |
| RTOrd - 0001646-70.2013.5.18.0161 | 24/07/14  | 28/07/14 | 4     |
| RTOrd - 0001648-40.2013.5.18.0161 | 09/07/14  | 10/07/14 | 1     |
| RTOrd - 0001649-25.2013.5.18.0161 | 19/06/14  | 05/07/14 | 16    |
| RTOrd - 0001658-21.2012.5.18.0161 | 09/01/14  | 10/02/14 | 32    |
| RTOrd - 0001663-43.2012.5.18.0161 | 24/05/14  | 24/05/14 | 0     |
| RTOrd - 0001680-79.2012.5.18.0161 | 10/02/14  | 19/02/14 | 9     |
| RTOrd - 0001681-64.2012.5.18.0161 | 24/01/14  | 30/01/14 | 6     |
| RTOrd - 0001786-41.2012.5.18.0161 | 13/05/14  | 15/05/14 | 2     |

**Legenda:**

- Conclusão: Data da conclusão para proferir sentença;
- Sentença: Data da prolação da sentença;
- Prazo: Prazo entre a conclusão e a prolação da sentença.



**PRAZO MÉDIO ENTRE O CONCLUSO PARA PROFERIR  
SENTENÇA E A PROLAÇÃO DA SENTENÇA - VARA DO  
TRABALHO DE CALDAS NOVAS**

**VARA DO TRABALHO DE CALDAS  
NOVAS**



## PRAZO MÉDIO ENTRE O CONCLUSO PARA PROFERIR SENTENÇA E A PROLAÇÃO DA SENTENÇA - VARA DO TRABALHO DE CALDAS NOVAS

Data da sentença entre 1/1/2014 e 31/12/2014 23:59:59

**ANDRESSA KALLINY DE ANDRADE  
CARVALHO MENEGAZ DE ALMEIDA**

### ORDINÁRIO

| Qtd | Prazo Médio |
|-----|-------------|
| 121 | 11,69       |

| Nr. Processo                       | Conclusão | Sentença | Prazo |
|------------------------------------|-----------|----------|-------|
| ACP - 0000861-74.2014.5.18.0161    | 10/09/14  | 02/10/14 | 22    |
| ACum - 0000655-60.2014.5.18.0161   | 15/07/14  | 16/07/14 | 1     |
| Alvará - 0000092-66.2014.5.18.0161 | 25/02/14  | 06/03/14 | 9     |
| ConPag - 0000053-69.2014.5.18.0161 | 17/02/14  | 17/02/14 | 0     |
| ConPag - 0000068-38.2014.5.18.0161 | 23/02/14  | 24/02/14 | 1     |
| ConPag - 0000429-55.2014.5.18.0161 | 19/05/14  | 20/05/14 | 1     |
| ConPag - 0000601-31.2013.5.18.0161 | 07/09/14  | 08/09/14 | 1     |
| ConPag - 0000695-42.2014.5.18.0161 | 08/08/14  | 11/08/14 | 3     |
| ConPag - 0001041-90.2014.5.18.0161 | 08/09/14  | 08/09/14 | 0     |
| ET - 0000119-49.2014.5.18.0161     | 14/04/14  | 14/04/14 | 0     |
| ET - 0000408-79.2014.5.18.0161     | 01/07/14  | 01/07/14 | 0     |
| ET - 0001079-39.2013.5.18.0161     | 03/04/14  | 03/04/14 | 0     |
| RTOOrd - 0000007-80.2014.5.18.0161 | 20/08/14  | 26/08/14 | 6     |
| RTOOrd - 0000017-27.2014.5.18.0161 | 26/08/14  | 02/09/14 | 7     |
| RTOOrd - 0000021-64.2014.5.18.0161 | 30/12/14  | 30/12/14 | 0     |
| RTOOrd - 0000023-34.2014.5.18.0161 | 29/07/14  | 19/08/14 | 21    |
| RTOOrd - 0000025-04.2014.5.18.0161 | 30/12/14  | 30/12/14 | 0     |
| RTOOrd - 0000041-55.2014.5.18.0161 | 28/12/14  | 30/12/14 | 2     |
| RTOOrd - 0000055-39.2014.5.18.0161 | 25/07/14  | 25/07/14 | 0     |
| RTOOrd - 0000060-61.2014.5.18.0161 | 17/02/14  | 28/02/14 | 11    |
| RTOOrd - 0000061-46.2014.5.18.0161 | 25/07/14  | 29/07/14 | 4     |

**Legenda:**

- Conclusão: Data da conclusão para proferir sentença;
- Sentença: Data da prolação da sentença;
- Prazo: Prazo entre a conclusão e a prolação da sentença.



**PRAZO MÉDIO ENTRE O CONCLUSO PARA PROFERIR SENTENÇA E A PROLAÇÃO DA SENTENÇA - VARA DO TRABALHO DE CALDAS NOVAS**

**ANDRESSA KALLINY DE ANDRADE  
CARVALHO MENEGAZ DE ALMEIDA**

**ORDINÁRIO**

| Qtd | Prazo Médio |
|-----|-------------|
| 121 | 11,69       |

| Nr. Processo                      | Conclusão | Sentença | Prazo |
|-----------------------------------|-----------|----------|-------|
| RTOrd - 0000089-14.2014.5.18.0161 | 15/08/14  | 25/08/14 | 10    |
| RTOrd - 0000097-88.2014.5.18.0161 | 13/08/14  | 26/08/14 | 13    |
| RTOrd - 0000102-13.2014.5.18.0161 | 03/04/14  | 07/04/14 | 4     |
| RTOrd - 0000103-95.2014.5.18.0161 | 03/04/14  | 07/04/14 | 4     |
| RTOrd - 0000149-84.2014.5.18.0161 | 18/06/14  | 04/07/14 | 16    |
| RTOrd - 0000155-91.2014.5.18.0161 | 15/07/14  | 18/07/14 | 3     |
| RTOrd - 0000157-61.2014.5.18.0161 | 14/10/14  | 16/10/14 | 2     |
| RTOrd - 0000159-31.2014.5.18.0161 | 30/06/14  | 08/07/14 | 8     |
| RTOrd - 0000171-45.2014.5.18.0161 | 17/12/14  | 19/12/14 | 2     |
| RTOrd - 0000211-27.2014.5.18.0161 | 04/10/14  | 10/10/14 | 6     |
| RTOrd - 0000235-55.2014.5.18.0161 | 04/09/14  | 11/09/14 | 7     |
| RTOrd - 0000237-25.2014.5.18.0161 | 10/09/14  | 08/10/14 | 28    |
| RTOrd - 0000241-62.2014.5.18.0161 | 10/09/14  | 16/09/14 | 6     |
| RTOrd - 0000257-16.2014.5.18.0161 | 06/10/14  | 20/10/14 | 14    |
| RTOrd - 0000263-23.2014.5.18.0161 | 26/08/14  | 02/09/14 | 7     |
| RTOrd - 0000268-79.2013.5.18.0161 | 22/02/14  | 06/03/14 | 12    |
| RTOrd - 0000275-37.2014.5.18.0161 | 16/10/14  | 21/10/14 | 5     |
| RTOrd - 0000275-71.2013.5.18.0161 | 16/05/14  | 23/05/14 | 7     |
| RTOrd - 0000277-07.2014.5.18.0161 | 16/10/14  | 21/10/14 | 5     |
| RTOrd - 0000279-74.2014.5.18.0161 | 13/08/14  | 19/08/14 | 6     |
| RTOrd - 0000283-14.2014.5.18.0161 | 04/10/14  | 21/10/14 | 17    |
| RTOrd - 0000293-58.2014.5.18.0161 | 26/08/14  | 02/09/14 | 7     |
| RTOrd - 0000295-28.2014.5.18.0161 | 30/12/14  | 30/12/14 | 0     |
| RTOrd - 0000325-63.2014.5.18.0161 | 22/10/14  | 26/10/14 | 4     |

**Legenda:**

- Conclusão: Data da conclusão para proferir sentença;
- Sentença: Data da prolação da sentença;
- Prazo: Prazo entre a conclusão e a prolação da sentença.



**PRAZO MÉDIO ENTRE O CONCLUSO PARA PROFERIR SENTENÇA E A PROLAÇÃO DA SENTENÇA - VARA DO TRABALHO DE CALDAS NOVAS**

**ANDRESSA KALLINY DE ANDRADE  
CARVALHO MENEGAZ DE ALMEIDA**

**ORDINÁRIO**

| Qtd | Prazo Médio |
|-----|-------------|
| 121 | 11,69       |

| Nr. Processo                      | Conclusão | Sentença | Prazo |
|-----------------------------------|-----------|----------|-------|
| RTOrd - 0000361-08.2014.5.18.0161 | 21/10/14  | 05/11/14 | 15    |
| RTOrd - 0000361-42.2013.5.18.0161 | 23/02/14  | 31/03/14 | 36    |
| RTOrd - 0000377-93.2013.5.18.0161 | 24/02/14  | 27/03/14 | 31    |
| RTOrd - 0000381-96.2014.5.18.0161 | 21/10/14  | 04/11/14 | 14    |
| RTOrd - 0000403-57.2014.5.18.0161 | 21/10/14  | 24/10/14 | 3     |
| RTOrd - 0000417-41.2014.5.18.0161 | 04/11/14  | 18/11/14 | 14    |
| RTOrd - 0000437-32.2014.5.18.0161 | 04/11/14  | 19/11/14 | 15    |
| RTOrd - 0000469-71.2013.5.18.0161 | 19/05/14  | 23/05/14 | 4     |
| RTOrd - 0000495-69.2013.5.18.0161 | 21/03/14  | 06/04/14 | 16    |
| RTOrd - 0000497-05.2014.5.18.0161 | 04/11/14  | 11/11/14 | 7     |
| RTOrd - 0000503-12.2014.5.18.0161 | 05/06/14  | 16/06/14 | 11    |
| RTOrd - 0000521-33.2014.5.18.0161 | 01/08/14  | 25/08/14 | 24    |
| RTOrd - 0000523-03.2014.5.18.0161 | 30/12/14  | 30/12/14 | 0     |
| RTOrd - 0000531-77.2014.5.18.0161 | 17/12/14  | 19/12/14 | 2     |
| RTOrd - 0000537-84.2014.5.18.0161 | 13/08/14  | 15/08/14 | 2     |
| RTOrd - 0000541-24.2014.5.18.0161 | 03/06/14  | 20/06/14 | 17    |
| RTOrd - 0000549-98.2014.5.18.0161 | 29/09/14  | 21/10/14 | 22    |
| RTOrd - 0000561-15.2014.5.18.0161 | 29/09/14  | 10/10/14 | 11    |
| RTOrd - 0000577-66.2014.5.18.0161 | 30/12/14  | 30/12/14 | 0     |
| RTOrd - 0000579-36.2014.5.18.0161 | 30/12/14  | 30/12/14 | 0     |
| RTOrd - 0000581-06.2014.5.18.0161 | 28/12/14  | 30/12/14 | 2     |
| RTOrd - 0000609-08.2013.5.18.0161 | 24/04/14  | 24/05/14 | 30    |
| RTOrd - 0000631-32.2014.5.18.0161 | 04/10/14  | 11/10/14 | 7     |
| RTOrd - 0000687-65.2014.5.18.0161 | 07/10/14  | 21/10/14 | 14    |

**Legenda:**

- Conclusão: Data da conclusão para proferir sentença;
- Sentença: Data da prolação da sentença;
- Prazo: Prazo entre a conclusão e a prolação da sentença.



**PRAZO MÉDIO ENTRE O CONCLUSO PARA PROFERIR SENTENÇA E A PROLAÇÃO DA SENTENÇA - VARA DO TRABALHO DE CALDAS NOVAS**

**ANDRESSA KALLINY DE ANDRADE  
CARVALHO MENEGAZ DE ALMEIDA**

**ORDINÁRIO**

| Qtd | Prazo Médio |
|-----|-------------|
| 121 | 11,69       |

| Nr. Processo                      | Conclusão | Sentença | Prazo |
|-----------------------------------|-----------|----------|-------|
| RTOrd - 0000727-81.2013.5.18.0161 | 22/10/14  | 26/10/14 | 4     |
| RTOrd - 0000837-46.2014.5.18.0161 | 12/08/14  | 12/08/14 | 0     |
| RTOrd - 0000841-83.2014.5.18.0161 | 15/08/14  | 18/08/14 | 3     |
| RTOrd - 0000862-59.2014.5.18.0161 | 06/10/14  | 16/10/14 | 10    |
| RTOrd - 0000897-53.2013.5.18.0161 | 30/10/14  | 04/11/14 | 5     |
| RTOrd - 0000915-74.2013.5.18.0161 | 09/04/14  | 18/05/14 | 39    |
| RTOrd - 0000943-08.2014.5.18.0161 | 14/10/14  | 14/10/14 | 0     |
| RTOrd - 0000959-59.2014.5.18.0161 | 30/09/14  | 12/10/14 | 12    |
| RTOrd - 0000981-54.2013.5.18.0161 | 19/06/14  | 05/07/14 | 16    |
| RTOrd - 0001017-96.2013.5.18.0161 | 26/03/14  | 14/04/14 | 19    |
| RTOrd - 0001026-58.2013.5.18.0161 | 20/02/14  | 25/03/14 | 33    |
| RTOrd - 0001137-42.2013.5.18.0161 | 24/04/14  | 24/05/14 | 30    |
| RTOrd - 0001141-79.2013.5.18.0161 | 24/04/14  | 20/05/14 | 26    |
| RTOrd - 0001147-86.2013.5.18.0161 | 21/05/14  | 29/06/14 | 39    |
| RTOrd - 0001160-85.2013.5.18.0161 | 15/02/14  | 24/02/14 | 9     |
| RTOrd - 0001162-55.2013.5.18.0161 | 15/02/14  | 24/02/14 | 9     |
| RTOrd - 0001165-73.2014.5.18.0161 | 14/11/14  | 18/11/14 | 4     |
| RTOrd - 0001171-17.2013.5.18.0161 | 06/11/14  | 17/11/14 | 11    |
| RTOrd - 0001181-61.2013.5.18.0161 | 24/02/14  | 26/03/14 | 30    |
| RTOrd - 0001185-98.2013.5.18.0161 | 21/02/14  | 26/03/14 | 33    |
| RTOrd - 0001187-68.2013.5.18.0161 | 13/08/14  | 26/08/14 | 13    |
| RTOrd - 0001219-73.2013.5.18.0161 | 19/02/14  | 06/03/14 | 15    |
| RTOrd - 0001229-20.2013.5.18.0161 | 26/03/14  | 14/04/14 | 19    |
| RTOrd - 0001239-64.2013.5.18.0161 | 09/05/14  | 02/06/14 | 24    |

**Legenda:**

- Conclusão: Data da conclusão para proferir sentença;
- Sentença: Data da prolação da sentença;
- Prazo: Prazo entre a conclusão e a prolação da sentença.





**PRAZO MÉDIO ENTRE O CONCLUSO PARA PROFERIR SENTENÇA E A PROLAÇÃO DA SENTENÇA - VARA DO TRABALHO DE CALDAS NOVAS**

**ANDRESSA KALLINY DE ANDRADE  
CARVALHO MENEGAZ DE ALMEIDA**

**ORDINÁRIO**

| Qtd | Prazo Médio |
|-----|-------------|
| 121 | 11,69       |

| Nr. Processo                      | Conclusão | Sentença | Prazo |
|-----------------------------------|-----------|----------|-------|
| RTOrd - 0001249-11.2013.5.18.0161 | 21/10/14  | 05/11/14 | 15    |
| RTOrd - 0001275-72.2014.5.18.0161 | 12/11/14  | 12/11/14 | 0     |
| RTOrd - 0001289-90.2013.5.18.0161 | 21/05/14  | 29/06/14 | 39    |
| RTOrd - 0001290-75.2013.5.18.0161 | 20/02/14  | 25/03/14 | 33    |
| RTOrd - 0001293-30.2013.5.18.0161 | 03/07/14  | 08/07/14 | 5     |
| RTOrd - 0001306-29.2013.5.18.0161 | 27/02/14  | 01/04/14 | 33    |
| RTOrd - 0001307-14.2013.5.18.0161 | 26/08/14  | 29/08/14 | 3     |
| RTOrd - 0001309-81.2013.5.18.0161 | 01/03/14  | 31/03/14 | 30    |
| RTOrd - 0001310-66.2013.5.18.0161 | 26/04/14  | 19/05/14 | 23    |
| RTOrd - 0001331-42.2013.5.18.0161 | 12/04/14  | 05/05/14 | 23    |
| RTOrd - 0001347-93.2013.5.18.0161 | 30/06/14  | 10/07/14 | 10    |
| RTOrd - 0001369-54.2013.5.18.0161 | 28/07/14  | 14/08/14 | 17    |
| RTOrd - 0001389-45.2013.5.18.0161 | 17/02/14  | 28/02/14 | 11    |
| RTOrd - 0001423-20.2013.5.18.0161 | 10/09/14  | 08/10/14 | 28    |
| RTOrd - 0001443-11.2013.5.18.0161 | 15/07/14  | 18/07/14 | 3     |
| RTOrd - 0001447-48.2013.5.18.0161 | 03/06/14  | 04/07/14 | 31    |
| RTOrd - 0001457-92.2013.5.18.0161 | 07/11/14  | 19/11/14 | 12    |
| RTOrd - 0001480-38.2013.5.18.0161 | 04/06/14  | 04/06/14 | 0     |
| RTOrd - 0001543-63.2013.5.18.0161 | 02/07/14  | 14/07/14 | 12    |
| RTOrd - 0001555-77.2013.5.18.0161 | 15/07/14  | 18/07/14 | 3     |
| RTOrd - 0001591-22.2013.5.18.0161 | 07/06/14  | 23/06/14 | 16    |
| RTOrd - 0001597-29.2013.5.18.0161 | 03/06/14  | 01/07/14 | 28    |
| RTOrd - 0001617-20.2013.5.18.0161 | 20/06/14  | 30/06/14 | 10    |
| RTOrd - 0001619-87.2013.5.18.0161 | 02/06/14  | 03/06/14 | 1     |

**Legenda:**

- Conclusão: Data da conclusão para proferir sentença;
- Sentença: Data da prolação da sentença;
- Prazo: Prazo entre a conclusão e a prolação da sentença.



## PRAZO MÉDIO ENTRE O CONCLUSO PARA PROFERIR SENTENÇA E A PROLAÇÃO DA SENTENÇA - VARA DO TRABALHO DE CALDAS NOVAS

**ANDRESSA KALLINY DE ANDRADE  
CARVALHO MENEGAZ DE ALMEIDA**

**ORDINÁRIO**

| Qtd | Prazo Médio |
|-----|-------------|
| 121 | 11,69       |

| Nr. Processo                      | Conclusão | Sentença | Prazo |
|-----------------------------------|-----------|----------|-------|
| RTOrd - 0001620-72.2013.5.18.0161 | 03/06/14  | 20/06/14 | 17    |
| RTOrd - 0001629-34.2013.5.18.0161 | 02/07/14  | 15/07/14 | 13    |
| RTOrd - 0001641-48.2013.5.18.0161 | 30/12/14  | 30/12/14 | 0     |
| RTOrd - 0001649-25.2013.5.18.0161 | 19/06/14  | 05/07/14 | 16    |

**Legenda:**  
- Conclusão: Data da conclusão para proferir sentença;  
- Sentença: Data da prolação da sentença;  
- Prazo: Prazo entre a conclusão e a prolação da sentença.

**CÉSAR SILVEIRA**

**ORDINÁRIO**

| Qtd | Prazo Médio |
|-----|-------------|
| 117 | 8,66        |

| Nr. Processo                       | Conclusão | Sentença | Prazo |
|------------------------------------|-----------|----------|-------|
| ConPag - 0001404-77.2014.5.18.0161 | 20/11/14  | 20/11/14 | 0     |
| ET - 0000610-56.2014.5.18.0161     | 22/05/14  | 22/05/14 | 0     |
| ET - 0000787-20.2014.5.18.0161     | 01/10/14  | 01/10/14 | 0     |
| ET - 0001184-79.2014.5.18.0161     | 01/10/14  | 01/10/14 | 0     |
| ET - 0001230-68.2014.5.18.0161     | 21/10/14  | 20/11/14 | 30    |
| RTAlç - 0000574-14.2014.5.18.0161  | 03/07/14  | 03/07/14 | 0     |
| RTAlç - 0000896-34.2014.5.18.0161  | 31/07/14  | 01/08/14 | 1     |
| RTAlç - 0001359-73.2014.5.18.0161  | 09/12/14  | 11/12/14 | 2     |
| RTOrd - 0000014-72.2014.5.18.0161  | 03/12/14  | 10/12/14 | 7     |

**Legenda:**  
- Conclusão: Data da conclusão para proferir sentença;  
- Sentença: Data da prolação da sentença;  
- Prazo: Prazo entre a conclusão e a prolação da sentença.



## PRAZO MÉDIO ENTRE O CONCLUSO PARA PROFERIR SENTENÇA E A PROLAÇÃO DA SENTENÇA - VARA DO TRABALHO DE CALDAS NOVAS

**CÉSAR SILVEIRA**

**ORDINÁRIO**

| Qtd | Prazo Médio |
|-----|-------------|
| 117 | 8,66        |

| Nr. Processo                      | Conclusão | Sentença | Prazo |
|-----------------------------------|-----------|----------|-------|
| RTOrd - 0000018-12.2014.5.18.0161 | 03/09/14  | 04/09/14 | 1     |
| RTOrd - 0000020-79.2014.5.18.0161 | 24/07/14  | 28/07/14 | 4     |
| RTOrd - 0000022-49.2014.5.18.0161 | 03/12/14  | 10/12/14 | 7     |
| RTOrd - 0000024-19.2014.5.18.0161 | 24/07/14  | 28/07/14 | 4     |
| RTOrd - 0000032-93.2014.5.18.0161 | 05/08/14  | 21/08/14 | 16    |
| RTOrd - 0000048-47.2014.5.18.0161 | 01/08/14  | 06/08/14 | 5     |
| RTOrd - 0000062-31.2014.5.18.0161 | 23/04/14  | 08/05/14 | 15    |
| RTOrd - 0000090-96.2014.5.18.0161 | 04/08/14  | 06/08/14 | 2     |
| RTOrd - 0000093-51.2014.5.18.0161 | 07/08/14  | 17/08/14 | 10    |
| RTOrd - 0000094-36.2014.5.18.0161 | 07/08/14  | 17/08/14 | 10    |
| RTOrd - 0000106-50.2014.5.18.0161 | 04/12/14  | 18/12/14 | 14    |
| RTOrd - 0000109-05.2014.5.18.0161 | 07/08/14  | 17/08/14 | 10    |
| RTOrd - 0000110-87.2014.5.18.0161 | 07/08/14  | 17/08/14 | 10    |
| RTOrd - 0000130-78.2014.5.18.0161 | 07/08/14  | 17/08/14 | 10    |
| RTOrd - 0000132-48.2014.5.18.0161 | 07/08/14  | 17/08/14 | 10    |
| RTOrd - 0000133-33.2014.5.18.0161 | 07/08/14  | 17/08/14 | 10    |
| RTOrd - 0000156-76.2014.5.18.0161 | 03/07/14  | 17/07/14 | 14    |
| RTOrd - 0000188-81.2014.5.18.0161 | 20/08/14  | 03/09/14 | 14    |
| RTOrd - 0000192-21.2014.5.18.0161 | 16/10/14  | 02/12/14 | 47    |
| RTOrd - 0000194-88.2014.5.18.0161 | 16/09/14  | 16/09/14 | 0     |
| RTOrd - 0000212-12.2014.5.18.0161 | 02/09/14  | 03/09/14 | 1     |
| RTOrd - 0000224-26.2014.5.18.0161 | 01/09/14  | 04/09/14 | 3     |
| RTOrd - 0000258-35.2013.5.18.0161 | 15/06/14  | 23/06/14 | 8     |
| RTOrd - 0000274-52.2014.5.18.0161 | 02/10/14  | 08/10/14 | 6     |
| RTOrd - 0000306-57.2014.5.18.0161 | 16/09/14  | 16/09/14 | 0     |

**Legenda:**

- Conclusão: Data da conclusão para proferir sentença;
- Sentença: Data da prolação da sentença;
- Prazo: Prazo entre a conclusão e a prolação da sentença.



## PRAZO MÉDIO ENTRE O CONCLUSO PARA PROFERIR SENTENÇA E A PROLAÇÃO DA SENTENÇA - VARA DO TRABALHO DE CALDAS NOVAS

**CÉSAR SILVEIRA**

**ORDINÁRIO**

| Qtd | Prazo Médio |
|-----|-------------|
| 117 | 8,66        |

| Nr. Processo                      | Conclusão | Sentença | Prazo |
|-----------------------------------|-----------|----------|-------|
| RTOrd - 0000310-94.2014.5.18.0161 | 14/10/14  | 20/11/14 | 37    |
| RTOrd - 0000312-64.2014.5.18.0161 | 12/10/14  | 12/10/14 | 0     |
| RTOrd - 0000314-68.2013.5.18.0161 | 29/04/14  | 08/05/14 | 9     |
| RTOrd - 0000326-48.2014.5.18.0161 | 12/10/14  | 12/10/14 | 0     |
| RTOrd - 0000333-40.2014.5.18.0161 | 06/05/14  | 08/05/14 | 2     |
| RTOrd - 0000364-60.2014.5.18.0161 | 13/11/14  | 27/11/14 | 14    |
| RTOrd - 0000366-30.2014.5.18.0161 | 07/08/14  | 17/08/14 | 10    |
| RTOrd - 0000367-15.2014.5.18.0161 | 07/08/14  | 17/08/14 | 10    |
| RTOrd - 0000372-37.2014.5.18.0161 | 07/08/14  | 17/08/14 | 10    |
| RTOrd - 0000396-65.2014.5.18.0161 | 26/11/14  | 27/11/14 | 1     |
| RTOrd - 0000400-05.2014.5.18.0161 | 25/11/14  | 26/11/14 | 1     |
| RTOrd - 0000406-12.2014.5.18.0161 | 18/08/14  | 21/08/14 | 3     |
| RTOrd - 0000408-16.2013.5.18.0161 | 03/07/14  | 10/07/14 | 7     |
| RTOrd - 0000412-19.2014.5.18.0161 | 15/06/14  | 23/06/14 | 8     |
| RTOrd - 0000418-26.2014.5.18.0161 | 25/11/14  | 26/11/14 | 1     |
| RTOrd - 0000434-14.2013.5.18.0161 | 31/05/14  | 23/06/14 | 23    |
| RTOrd - 0000490-47.2013.5.18.0161 | 26/05/14  | 30/05/14 | 4     |
| RTOrd - 0000496-20.2014.5.18.0161 | 26/11/14  | 27/11/14 | 1     |
| RTOrd - 0000510-04.2014.5.18.0161 | 25/06/14  | 03/07/14 | 8     |
| RTOrd - 0000514-41.2014.5.18.0161 | 14/10/14  | 20/11/14 | 37    |
| RTOrd - 0000520-48.2014.5.18.0161 | 08/12/14  | 25/12/14 | 17    |
| RTOrd - 0000522-18.2014.5.18.0161 | 26/11/14  | 27/11/14 | 1     |
| RTOrd - 0000536-02.2014.5.18.0161 | 03/12/14  | 18/12/14 | 15    |
| RTOrd - 0000553-38.2014.5.18.0161 | 17/09/14  | 19/09/14 | 2     |
| RTOrd - 0000554-23.2014.5.18.0161 | 17/09/14  | 30/09/14 | 13    |

**Legenda:**

- Conclusão: Data da conclusão para proferir sentença;
- Sentença: Data da prolação da sentença;
- Prazo: Prazo entre a conclusão e a prolação da sentença.



## PRAZO MÉDIO ENTRE O CONCLUSO PARA PROFERIR SENTENÇA E A PROLAÇÃO DA SENTENÇA - VARA DO TRABALHO DE CALDAS NOVAS

**CÉSAR SILVEIRA**

**ORDINÁRIO**

| Qtd | Prazo Médio |
|-----|-------------|
| 117 | 8,66        |

| Nr. Processo                      | Conclusão | Sentença | Prazo |
|-----------------------------------|-----------|----------|-------|
| RTOrd - 0000578-51.2014.5.18.0161 | 03/12/14  | 18/12/14 | 15    |
| RTOrd - 0000594-05.2014.5.18.0161 | 25/12/14  | 25/12/14 | 0     |
| RTOrd - 0000606-19.2014.5.18.0161 | 25/12/14  | 25/12/14 | 0     |
| RTOrd - 0000610-90.2013.5.18.0161 | 23/06/14  | 23/06/14 | 0     |
| RTOrd - 0000616-63.2014.5.18.0161 | 25/06/14  | 26/06/14 | 1     |
| RTOrd - 0000618-33.2014.5.18.0161 | 25/12/14  | 25/12/14 | 0     |
| RTOrd - 0000620-03.2014.5.18.0161 | 25/06/14  | 17/07/14 | 22    |
| RTOrd - 0000622-70.2014.5.18.0161 | 03/07/14  | 17/07/14 | 14    |
| RTOrd - 0000642-61.2014.5.18.0161 | 03/12/14  | 18/12/14 | 15    |
| RTOrd - 0000654-75.2014.5.18.0161 | 03/12/14  | 18/12/14 | 15    |
| RTOrd - 0000673-81.2014.5.18.0161 | 07/08/14  | 17/08/14 | 10    |
| RTOrd - 0000692-87.2014.5.18.0161 | 16/09/14  | 30/09/14 | 14    |
| RTOrd - 0000698-94.2014.5.18.0161 | 11/09/14  | 12/09/14 | 1     |
| RTOrd - 0000706-71.2014.5.18.0161 | 01/07/14  | 01/07/14 | 0     |
| RTOrd - 0000738-76.2014.5.18.0161 | 01/08/14  | 06/08/14 | 5     |
| RTOrd - 0000768-48.2013.5.18.0161 | 13/05/14  | 15/05/14 | 2     |
| RTOrd - 0000770-18.2013.5.18.0161 | 31/05/14  | 23/06/14 | 23    |
| RTOrd - 0000800-19.2014.5.18.0161 | 17/07/14  | 17/07/14 | 0     |
| RTOrd - 0000820-10.2014.5.18.0161 | 04/08/14  | 06/08/14 | 2     |
| RTOrd - 0000834-28.2013.5.18.0161 | 13/05/14  | 16/05/14 | 3     |
| RTOrd - 0000866-33.2013.5.18.0161 | 31/05/14  | 23/06/14 | 23    |
| RTOrd - 0000944-27.2013.5.18.0161 | 29/04/14  | 08/05/14 | 9     |
| RTOrd - 0000950-34.2013.5.18.0161 | 13/05/14  | 15/05/14 | 2     |
| RTOrd - 0001018-81.2013.5.18.0161 | 03/12/14  | 10/12/14 | 7     |
| RTOrd - 0001050-52.2014.5.18.0161 | 16/09/14  | 30/09/14 | 14    |

**Legenda:**

- Conclusão: Data da conclusão para proferir sentença;
- Sentença: Data da prolação da sentença;
- Prazo: Prazo entre a conclusão e a prolação da sentença.



## PRAZO MÉDIO ENTRE O CONCLUSO PARA PROFERIR SENTENÇA E A PROLAÇÃO DA SENTENÇA - VARA DO TRABALHO DE CALDAS NOVAS

**CÉSAR SILVEIRA**

**ORDINÁRIO**

| Qtd | Prazo Médio |
|-----|-------------|
| 117 | 8,66        |

| Nr. Processo                      | Conclusão | Sentença | Prazo |
|-----------------------------------|-----------|----------|-------|
| RTOrd - 0001062-03.2013.5.18.0161 | 12/07/14  | 28/07/14 | 16    |
| RTOrd - 0001070-77.2013.5.18.0161 | 28/06/14  | 06/07/14 | 8     |
| RTOrd - 0001146-04.2013.5.18.0161 | 12/05/14  | 15/05/14 | 3     |
| RTOrd - 0001152-11.2013.5.18.0161 | 05/05/14  | 08/05/14 | 3     |
| RTOrd - 0001190-23.2013.5.18.0161 | 21/08/14  | 27/08/14 | 6     |
| RTOrd - 0001194-26.2014.5.18.0161 | 03/12/14  | 18/12/14 | 15    |
| RTOrd - 0001198-97.2013.5.18.0161 | 10/07/14  | 17/07/14 | 7     |
| RTOrd - 0001214-17.2014.5.18.0161 | 03/12/14  | 18/12/14 | 15    |
| RTOrd - 0001224-61.2014.5.18.0161 | 26/11/14  | 29/11/14 | 3     |
| RTOrd - 0001228-35.2013.5.18.0161 | 23/04/14  | 08/05/14 | 15    |
| RTOrd - 0001240-15.2014.5.18.0161 | 09/12/14  | 25/12/14 | 16    |
| RTOrd - 0001244-86.2013.5.18.0161 | 12/09/14  | 30/09/14 | 18    |
| RTOrd - 0001262-73.2014.5.18.0161 | 26/11/14  | 10/12/14 | 14    |
| RTOrd - 0001266-47.2013.5.18.0161 | 29/04/14  | 08/05/14 | 9     |
| RTOrd - 0001276-91.2013.5.18.0161 | 23/04/14  | 13/05/14 | 20    |
| RTOrd - 0001280-31.2013.5.18.0161 | 16/09/14  | 30/09/14 | 14    |
| RTOrd - 0001300-22.2013.5.18.0161 | 29/04/14  | 08/05/14 | 9     |
| RTOrd - 0001334-94.2013.5.18.0161 | 13/11/14  | 18/11/14 | 5     |
| RTOrd - 0001340-04.2013.5.18.0161 | 13/05/14  | 30/05/14 | 17    |
| RTOrd - 0001348-78.2013.5.18.0161 | 10/07/14  | 06/08/14 | 27    |
| RTOrd - 0001358-25.2013.5.18.0161 | 13/05/14  | 15/05/14 | 2     |
| RTOrd - 0001364-32.2013.5.18.0161 | 01/09/14  | 03/09/14 | 2     |
| RTOrd - 0001402-44.2013.5.18.0161 | 15/05/14  | 19/05/14 | 4     |
| RTOrd - 0001406-81.2013.5.18.0161 | 29/05/14  | 02/06/14 | 4     |
| RTOrd - 0001416-28.2013.5.18.0161 | 29/05/14  | 02/06/14 | 4     |

**Legenda:**

- Conclusão: Data da conclusão para proferir sentença;
- Sentença: Data da prolação da sentença;
- Prazo: Prazo entre a conclusão e a prolação da sentença.



## PRAZO MÉDIO ENTRE O CONCLUSO PARA PROFERIR SENTENÇA E A PROLAÇÃO DA SENTENÇA - VARA DO TRABALHO DE CALDAS NOVAS

### CÉSAR SILVEIRA

#### ORDINÁRIO

| Qtd | Prazo Médio |
|-----|-------------|
| 117 | 8,66        |

| Nr. Processo                       | Conclusão | Sentença | Prazo |
|------------------------------------|-----------|----------|-------|
| RTOOrd - 0001420-65.2013.5.18.0161 | 27/05/14  | 26/06/14 | 30    |
| RTOOrd - 0001456-73.2014.5.18.0161 | 15/12/14  | 18/12/14 | 3     |
| RTOOrd - 0001490-82.2013.5.18.0161 | 29/05/14  | 30/05/14 | 1     |
| RTOOrd - 0001578-57.2012.5.18.0161 | 30/09/14  | 08/10/14 | 8     |
| RTOOrd - 0001632-86.2013.5.18.0161 | 12/12/14  | 18/12/14 | 6     |
| RTOOrd - 0001646-70.2013.5.18.0161 | 24/07/14  | 28/07/14 | 4     |
| RTOOrd - 0001648-40.2013.5.18.0161 | 09/07/14  | 10/07/14 | 1     |
| RTOOrd - 0001786-41.2012.5.18.0161 | 13/05/14  | 15/05/14 | 2     |

**Legenda:**

- Conclusão: Data da conclusão para proferir sentença;
- Sentença: Data da prolação da sentença;
- Prazo: Prazo entre a conclusão e a prolação da sentença.

### CLEIDIMAR CASTRO DE ALMEIDA

#### ORDINÁRIO

| Qtd | Prazo Médio |
|-----|-------------|
| 1   | 0           |

| Nr. Processo                       | Conclusão | Sentença | Prazo |
|------------------------------------|-----------|----------|-------|
| RTOOrd - 0001563-88.2012.5.18.0161 | 26/03/14  | 26/03/14 | 0     |

**Legenda:**

- Conclusão: Data da conclusão para proferir sentença;
- Sentença: Data da prolação da sentença;
- Prazo: Prazo entre a conclusão e a prolação da sentença.

### ELIAS SOARES DE OLIVEIRA



## PRAZO MÉDIO ENTRE O CONCLUSO PARA PROFERIR SENTENÇA E A PROLAÇÃO DA SENTENÇA - VARA DO TRABALHO DE CALDAS NOVAS

### ELIAS SOARES DE OLIVEIRA ORDINÁRIO

| Qtd | Prazo Médio |
|-----|-------------|
| 3   | 2,33        |

| Nr. Processo                       | Conclusão | Sentença | Prazo |
|------------------------------------|-----------|----------|-------|
| ConPag - 0001292-45.2013.5.18.0161 | 06/02/14  | 06/02/14 | 0     |
| RTOrd - 0000925-55.2012.5.18.0161  | 26/04/14  | 03/05/14 | 7     |
| RTOrd - 0001636-60.2012.5.18.0161  | 04/02/14  | 04/02/14 | 0     |

**Legenda:**

- Conclusão: Data da conclusão para proferir sentença;
- Sentença: Data da prolação da sentença;
- Prazo: Prazo entre a conclusão e a prolação da sentença.

### GLENDIA MARIA COELHO RIBEIRO

#### ORDINÁRIO

| Qtd | Prazo Médio |
|-----|-------------|
| 1   | 0           |

| Nr. Processo                      | Conclusão | Sentença | Prazo |
|-----------------------------------|-----------|----------|-------|
| RTOrd - 0001025-73.2013.5.18.0161 | 01/02/14  | 01/02/14 | 0     |

**Legenda:**

- Conclusão: Data da conclusão para proferir sentença;
- Sentença: Data da prolação da sentença;
- Prazo: Prazo entre a conclusão e a prolação da sentença.

### MARIA APARECIDA PRADO FLEURY BARIANI

#### ORDINÁRIO

| Qtd | Prazo Médio |
|-----|-------------|
| 13  | 7,08        |

| Nr. Processo | Conclusão | Sentença | Prazo |
|--------------|-----------|----------|-------|
|--------------|-----------|----------|-------|





## PRAZO MÉDIO ENTRE O CONCLUSO PARA PROFERIR SENTENÇA E A PROLAÇÃO DA SENTENÇA - VARA DO TRABALHO DE CALDAS NOVAS

### MARIA APARECIDA PRADO FLEURY BARIANI

#### ORDINÁRIO

| Qtd | Prazo Médio |
|-----|-------------|
| 13  | 7,08        |

| Nr. Processo                      | Conclusão | Sentença | Prazo |
|-----------------------------------|-----------|----------|-------|
| RTOrd - 0000106-84.2013.5.18.0161 | 31/07/14  | 01/08/14 | 1     |
| RTOrd - 0000127-60.2013.5.18.0161 | 29/01/14  | 29/01/14 | 0     |
| RTOrd - 0000160-50.2013.5.18.0161 | 20/01/14  | 20/01/14 | 0     |
| RTOrd - 0000186-48.2013.5.18.0161 | 12/02/14  | 02/03/14 | 18    |
| RTOrd - 0000392-62.2013.5.18.0161 | 27/05/14  | 27/05/14 | 0     |
| RTOrd - 0000519-97.2013.5.18.0161 | 14/04/14  | 14/04/14 | 0     |
| RTOrd - 0000662-86.2013.5.18.0161 | 08/01/14  | 10/02/14 | 33    |
| RTOrd - 0000838-65.2013.5.18.0161 | 13/02/14  | 17/02/14 | 4     |
| RTOrd - 0001002-30.2013.5.18.0161 | 20/01/14  | 20/01/14 | 0     |
| RTOrd - 0001080-24.2013.5.18.0161 | 13/02/14  | 17/02/14 | 4     |
| RTOrd - 0001090-68.2013.5.18.0161 | 08/01/14  | 08/01/14 | 0     |
| RTOrd - 0001658-21.2012.5.18.0161 | 09/01/14  | 10/02/14 | 32    |
| RTOrd - 0001663-43.2012.5.18.0161 | 24/05/14  | 24/05/14 | 0     |

**Legenda:**

- Conclusão: Data da conclusão para proferir sentença;
- Sentença: Data da prolação da sentença;
- Prazo: Prazo entre a conclusão e a prolação da sentença.

### PATRÍCIA CAROLINE SILVA ABRÃO

#### ORDINÁRIO

| Qtd | Prazo Médio |
|-----|-------------|
| 29  | 6,55        |

| Nr. Processo | Conclusão | Sentença | Prazo |
|--------------|-----------|----------|-------|
|--------------|-----------|----------|-------|

**Legenda:**

- Conclusão: Data da conclusão para proferir sentença;
- Sentença: Data da prolação da sentença;
- Prazo: Prazo entre a conclusão e a prolação da sentença.



## PRAZO MÉDIO ENTRE O CONCLUSO PARA PROFERIR SENTENÇA E A PROLAÇÃO DA SENTENÇA - VARA DO TRABALHO DE CALDAS NOVAS

**PATRÍCIA CAROLINE SILVA ABRÃO**

**ORDINÁRIO**

| Qtd | Prazo Médio |
|-----|-------------|
| 29  | 6,55        |

| Nr. Processo                       | Conclusão | Sentença | Prazo |
|------------------------------------|-----------|----------|-------|
| ConPag - 0000016-42.2014.5.18.0161 | 30/01/14  | 30/01/14 | 0     |
| ConPag - 0001284-68.2013.5.18.0161 | 15/01/14  | 15/01/14 | 0     |
| ConPag - 0001593-89.2013.5.18.0161 | 08/01/14  | 08/01/14 | 0     |
| ConPag - 0001626-79.2013.5.18.0161 | 15/01/14  | 15/01/14 | 0     |
| RTAlç - 0001615-50.2013.5.18.0161  | 14/02/14  | 19/02/14 | 5     |
| RTAlç - 0001616-35.2013.5.18.0161  | 13/02/14  | 19/02/14 | 6     |
| RTOrd - 0000005-47.2013.5.18.0161  | 07/02/14  | 19/02/14 | 12    |
| RTOrd - 0000113-76.2013.5.18.0161  | 27/01/14  | 19/02/14 | 23    |
| RTOrd - 0000238-44.2013.5.18.0161  | 23/04/14  | 24/04/14 | 1     |
| RTOrd - 0000299-02.2013.5.18.0161  | 03/02/14  | 04/02/14 | 1     |
| RTOrd - 0000436-81.2013.5.18.0161  | 31/01/14  | 12/02/14 | 12    |
| RTOrd - 0000730-36.2013.5.18.0161  | 31/01/14  | 12/02/14 | 12    |
| RTOrd - 0000938-20.2013.5.18.0161  | 03/02/14  | 04/02/14 | 1     |
| RTOrd - 0001014-44.2013.5.18.0161  | 30/01/14  | 04/02/14 | 5     |
| RTOrd - 0001059-48.2013.5.18.0161  | 30/01/14  | 30/01/14 | 0     |
| RTOrd - 0001069-92.2013.5.18.0161  | 12/02/14  | 24/02/14 | 12    |
| RTOrd - 0001136-57.2013.5.18.0161  | 03/02/14  | 19/02/14 | 16    |
| RTOrd - 0001183-31.2013.5.18.0161  | 12/02/14  | 24/02/14 | 12    |
| RTOrd - 0001213-66.2013.5.18.0161  | 07/02/14  | 19/02/14 | 12    |
| RTOrd - 0001233-57.2013.5.18.0161  | 30/01/14  | 12/02/14 | 13    |
| RTOrd - 0001234-42.2013.5.18.0161  | 27/01/14  | 29/01/14 | 2     |
| RTOrd - 0001241-34.2013.5.18.0161  | 31/01/14  | 12/02/14 | 12    |
| RTOrd - 0001248-26.2013.5.18.0161  | 04/02/14  | 04/02/14 | 0     |
| RTOrd - 0001258-70.2013.5.18.0161  | 05/02/14  | 05/02/14 | 0     |
| RTOrd - 0001433-64.2013.5.18.0161  | 23/01/14  | 23/01/14 | 0     |

**Legenda:**

- Conclusão: Data da conclusão para proferir sentença;
- Sentença: Data da prolação da sentença;
- Prazo: Prazo entre a conclusão e a prolação da sentença.



**PRAZO MÉDIO ENTRE O CONCLUSO PARA PROFERIR SENTENÇA E A PROLAÇÃO DA SENTENÇA - VARA DO TRABALHO DE CALDAS NOVAS**

**PATRÍCIA CAROLINE SILVA ABRÃO**

**ORDINÁRIO**

| Qtd | Prazo Médio |
|-----|-------------|
| 29  | 6,55        |

| Nr. Processo                       | Conclusão | Sentença | Prazo |
|------------------------------------|-----------|----------|-------|
| RTOOrd - 0001536-71.2013.5.18.0161 | 24/01/14  | 05/02/14 | 12    |
| RTOOrd - 0001545-67.2012.5.18.0161 | 23/01/14  | 29/01/14 | 6     |
| RTOOrd - 0001680-79.2012.5.18.0161 | 10/02/14  | 19/02/14 | 9     |
| RTOOrd - 0001681-64.2012.5.18.0161 | 24/01/14  | 30/01/14 | 6     |

**Legenda:**

- Conclusão: Data da conclusão para proferir sentença;
- Sentença: Data da prolação da sentença;
- Prazo: Prazo entre a conclusão e a prolação da sentença.