

Conceituação

Tema	Prazos Processuais
Relatórios	Evolução Histórica Comparativo por VT Comparativo por Grupo Por Grupo Por VT Por Processo Por Magistrado
Resumo	Apresenta o prazo médio desde o ajuizamento da ação até a prolação da sentença.
Descrição	O prazo médio é obtido calculando-se a quantidade de dias decorridos desde o ajuizamento da ação até a prolação da sentença. Os dados são extraídos baseando-se nos itens do e-Gestão: 271 e 90271 - Do ajuizamento da ação até a prolação da sentença, na fase de conhecimento – rito sumaríssimo; 272 e 90272 – Do ajuizamento da ação até a prolação da sentença, na fase de conhecimento – exceto rito sumaríssimo (ordinário)
Origem da informação	e-Gestão
Critérios e transformações	Coletado do e-Gestão, consolidado, otimizado e classificado para análise.
Análises possíveis	Prazo médio entre o ajuizamento da ação até a prolação da sentença, detalhado de forma Geral, Por grupo, Por VT, Por Processo e Por Magistrado



EVOLUÇÃO HISTÓRICA DOS PRAZOS PROCESSUAIS ENTRE O AJUIZAMENTO E A PROLAÇÃO DA SENTENÇA - 1ª VARA DO TRABALHO DE GOIÂNIA

Data da sentença entre 1/1/2014 e 31/12/2014 23:59:59

Rito	Qtd	Prazo Médio
ORDINÁRIO	968	209,37
SUMARÍSSIMO	760	81,69
Total/Média	1.728	153,22

Percentual de Processos por Rito

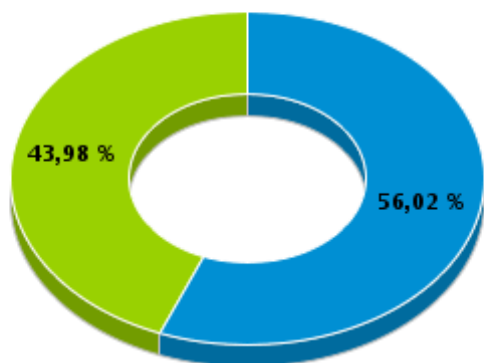

Rito

■ ORDINÁRIO ■ SUMARÍSSIMO

Prazo Médio por Rito

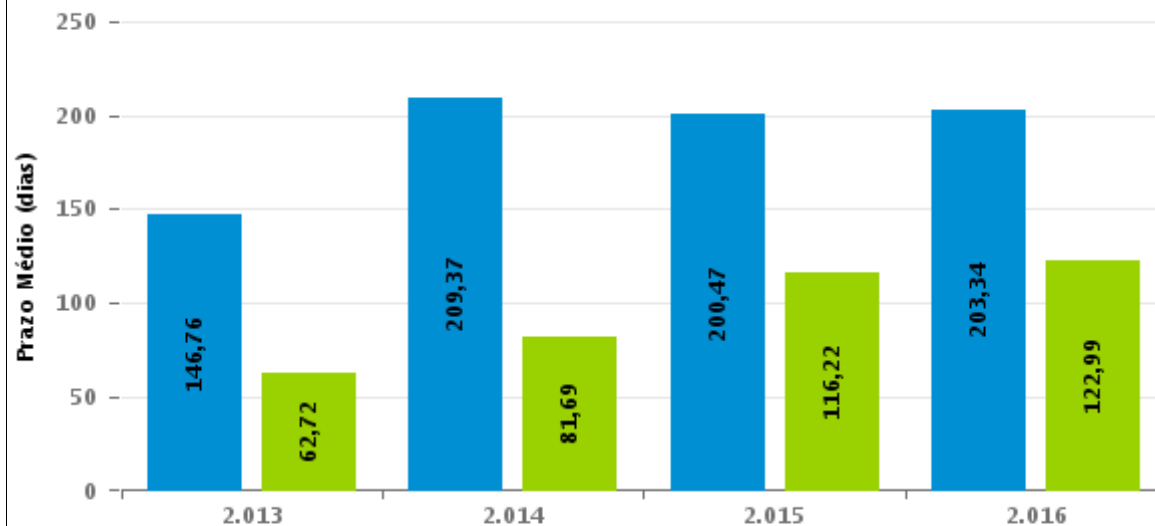

Para este exercício foram computados os processos até o mês de Setembro/2016

Rito

■ ORDINÁRIO ■ SUMARÍSSIMO



COMPARATIVO DO PRAZO MÉDIO ENTRE O AJUIZAMENTO E A PROLAÇÃO DA SENTENÇA - 1ª VARA DO TRABALHO DE GOIÂNIA

Data da sentença entre 1/1/2014 e 31/12/2014 23:59:59

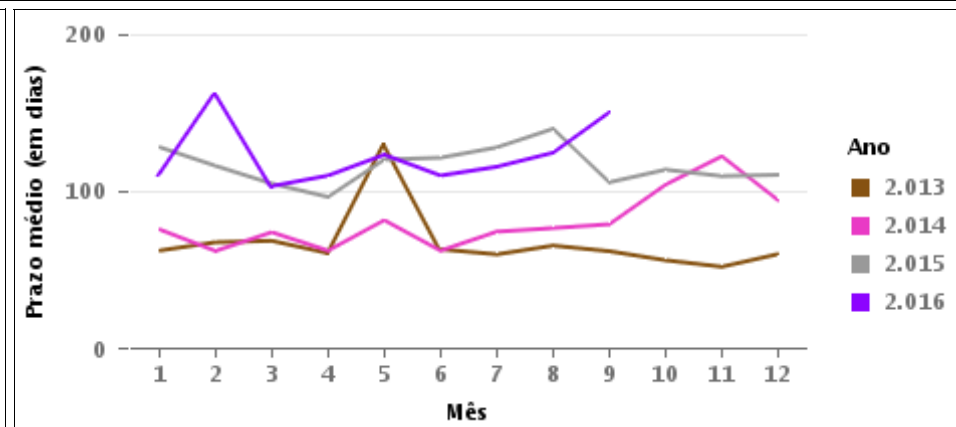
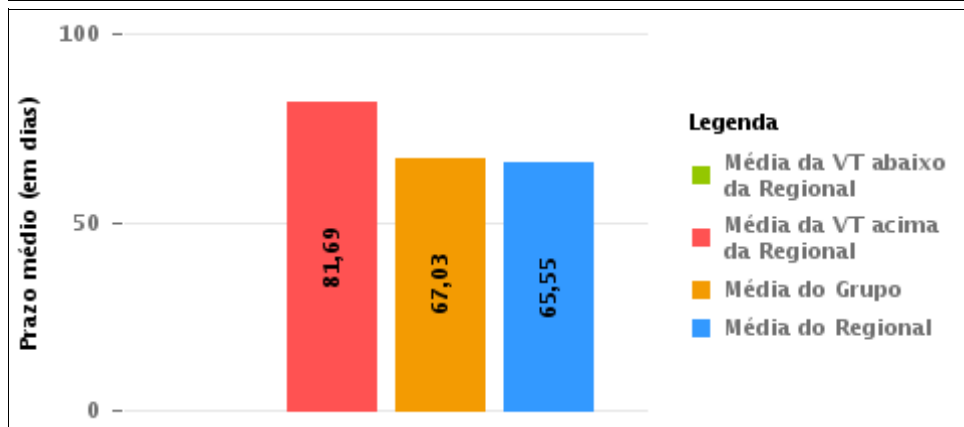
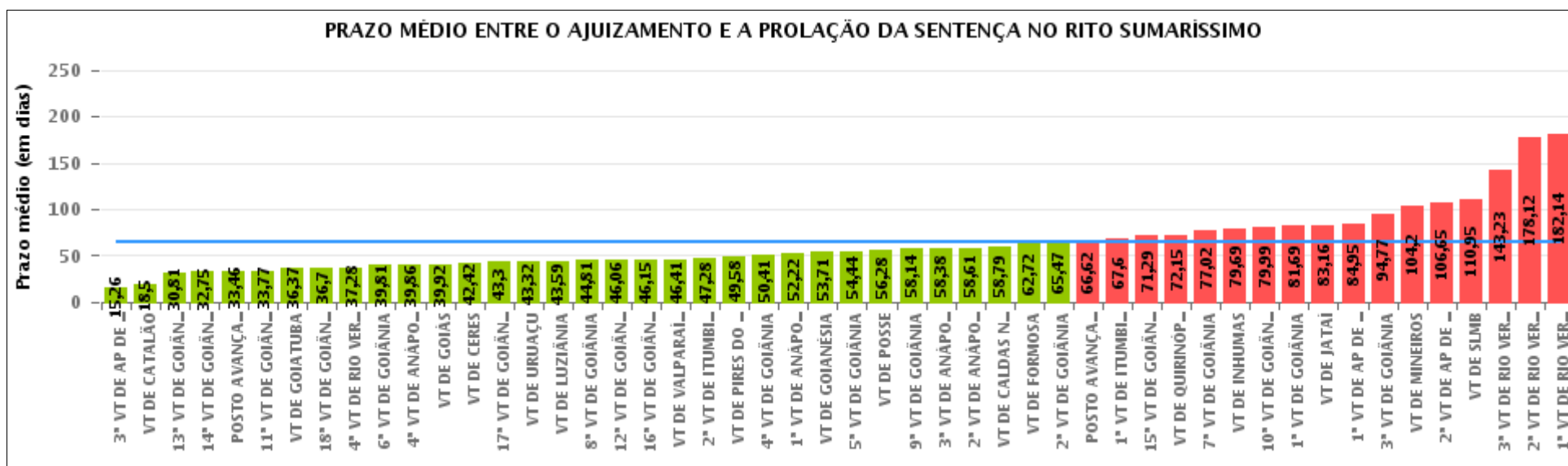

COMPARATIVO DO PRAZO MÉDIO ENTRE O AJUIZAMENTO E A PROLAÇÃO DA SENTENÇA ENTRE AS VARAS DO GRUPO

Data da sentença entre 1/1/2014 e 31/12/2014 23:59:59

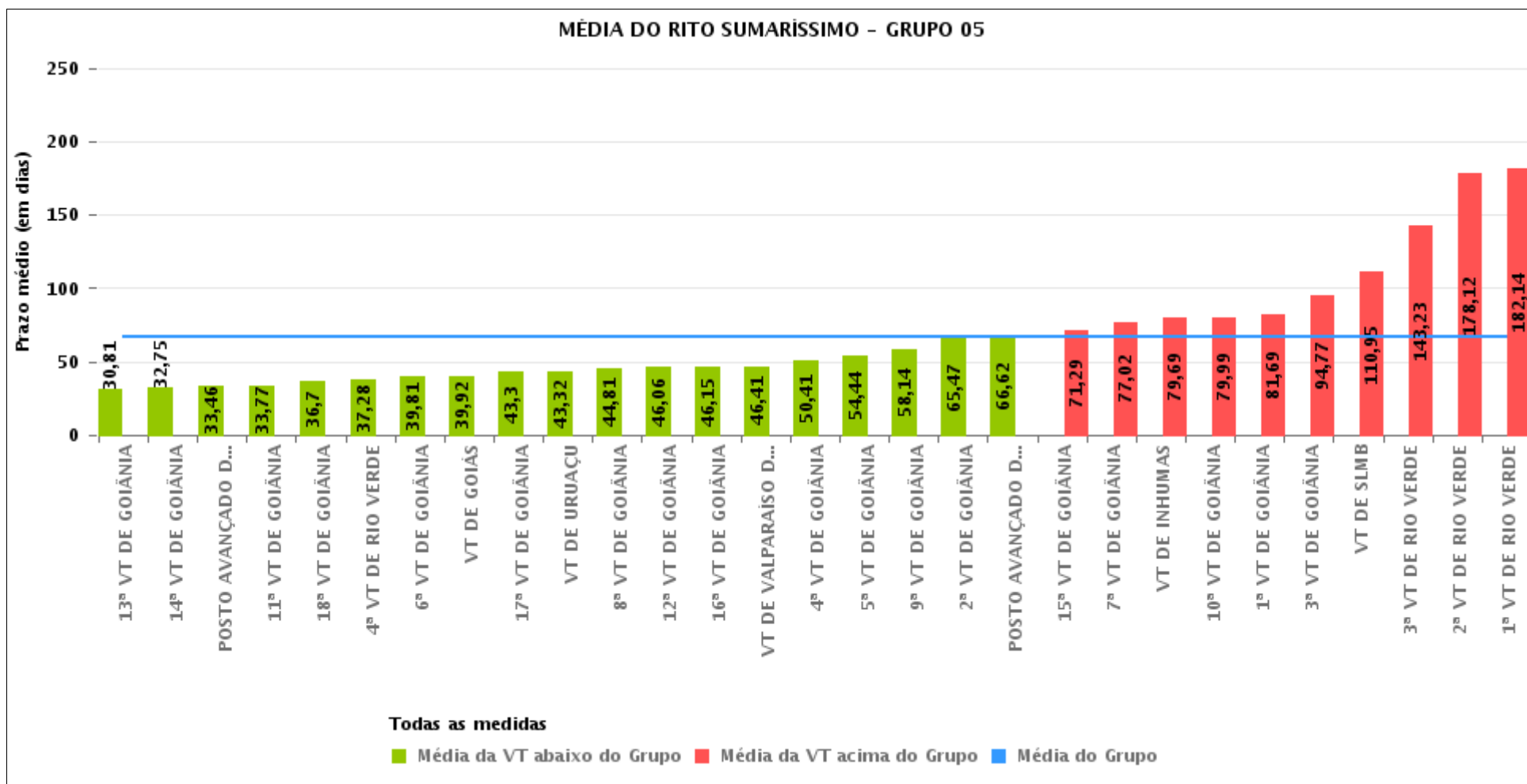



PRAZO MÉDIO ENTRE O AJUIZAMENTO E A PROLAÇÃO DA SENTENÇA POR GRUPO

Data da sentença entre 1/1/2014 e 31/12/2014 23:59:59

Rito	Grupo	Qtd. Processos	Prazo Médio (dias)	Ranking
SUMARÍSSIMO	GRUPO 03	3.469	52,47	1°
	GRUPO 04	6.401	54,2	2°
	GRUPO 02	860	55,27	3°
	GRUPO 01	271	56,28	4°
	GRUPO 05	24.554	67,03	5°
	GRUPO 06	4.221	87,53	6°

<p>Legenda:</p> <p># Grupo 01 – Até 750 VT de Posse</p> <p># Grupo 02 – De 751 a 1000 VT de Formosa VT de Pires do Rio</p> <p># Grupo 03 – De 1001 a 1500 VT de Ceres 1ª VT de Anápolis 2ª VT de Anápolis 3ª VT de Anápolis 4ª VT de Anápolis VT de Caldas Novas</p>	<p># Grupo 04 – De 1501 a 2000 VT de Catalão VT de Goiatuba 1ª VT de Itumbiara 2ª VT de Itumbiara VT de Jataí VT de Luziânia VT de Mineiros VT de Quirinópolis</p> <p># Grupo 05 – De 2001 a 2500 1ª VT de Goiânia 2ª VT de Goiânia 3ª VT de Goiânia 4ª VT de Goiânia 5ª VT de Goiânia 6ª VT de Goiânia 7ª VT de Goiânia</p>	<p>8ª VT de Goiânia 9ª VT de Goiânia 10ª VT de Goiânia 11ª VT de Goiânia 12ª VT de Goiânia 13ª VT de Goiânia 14ª VT de Goiânia 15ª VT de Goiânia 16ª VT de Goiânia 17ª VT de Goiânia 18ª VT de Goiânia VT de Goiás VT de Inhumas 1ª VT de Rio Verde 2ª VT de Rio Verde 3ª VT de Rio Verde 4ª VT de Rio Verde VT de Uruaçu VT de São Luis de Montes Belos VT de Valparaíso de Goiás</p>	<p>#Grupo 06 – A partir de 2500 1ª VT de Aparecida de Goiânia 2ª VT de Aparecida de Goiânia 3ª VT de Aparecida de Goiânia VT de Goianésia</p>
--	--	--	---



PRAZO MÉDIO ENTRE O AJUIZAMENTO E A PROLAÇÃO DA SENTENÇA DE TODAS AS VARAS DO TRABALHO

Data da sentença entre 1/1/2014 e 31/12/2014 23:59:59

SUMARÍSSIMO

Qtd. Processos	Prazo Médio (dias)
39.776	65,55

Vara do Trabalho	Qtd Processos	Prazo Médio	Ranking
3ª VARA DO TRABALHO DE APARECIDA DE GOIÂNIA	38	15,26	1º
VARA DO TRABALHO DE CATALÃO	1.058	18,5	2º
13ª VARA DO TRABALHO DE GOIÂNIA	999	30,81	3º
14ª VARA DO TRABALHO DE GOIÂNIA	959	32,75	4º
POSTO AVANÇADO DE PORANGATU	274	33,46	5º
11ª VARA DO TRABALHO DE GOIÂNIA	923	33,77	6º
VARA DO TRABALHO DE GOIATUBA	697	36,37	7º
18ª VARA DO TRABALHO DE GOIÂNIA	910	36,7	8º
4ª VARA DO TRABALHO DE RIO VERDE	155	37,28	9º
6ª VARA DO TRABALHO DE GOIÂNIA	993	39,81	10º
4ª VARA DO TRABALHO DE ANÁPOLIS	525	39,86	11º
VARA DO TRABALHO DE GOIÁS	1.375	39,92	12º
VARA DO TRABALHO DE CERES	484	42,42	13º
17ª VARA DO TRABALHO DE GOIÂNIA	938	43,3	14º
VARA DO TRABALHO DE URUAÇU	414	43,32	15º
VARA DO TRABALHO DE LUZIÂNIA	1.104	43,59	16º
8ª VARA DO TRABALHO DE GOIÂNIA	950	44,81	17º
12ª VARA DO TRABALHO DE GOIÂNIA	891	46,06	18º
16ª VARA DO TRABALHO DE GOIÂNIA	939	46,15	19º
VARA DO TRABALHO DE VALPARAÍSO DE GOIÁS	1.338	46,41	20º
2ª VARA DO TRABALHO DE ITUMBIARA	810	47,28	21º
VARA DO TRABALHO DE PIRES DO RIO	488	49,58	22º
4ª VARA DO TRABALHO DE GOIÂNIA	893	50,41	23º
1ª VARA DO TRABALHO DE ANÁPOLIS	560	52,22	24º
VARA DO TRABALHO DE GOIANÉSIA	808	53,71	25º
5ª VARA DO TRABALHO DE GOIÂNIA	932	54,44	26º



PRAZO MÉDIO ENTRE O AJUIZAMENTO E A PROLAÇÃO DA SENTENÇA DE TODAS AS VARAS DO TRABALHO

SUMARÍSSIMO

Qtd. Processos	Prazo Médio (dias)
39.776	65,55

Vara do Trabalho	Qtd Processos	Prazo Médio	Ranking
VARA DO TRABALHO DE POSSE	271	56,28	27°
9ª VARA DO TRABALHO DE GOIÂNIA	1.014	58,14	28°
3ª VARA DO TRABALHO DE ANÁPOLIS	606	58,38	29°
2ª VARA DO TRABALHO DE ANÁPOLIS	678	58,61	30°
VARA DO TRABALHO DE CALDAS NOVAS	616	58,79	31°
VARA DO TRABALHO DE FORMOSA	372	62,72	32°
2ª VARA DO TRABALHO DE GOIÂNIA	990	65,47	33°
POSTO AVANÇADO DE IPORÁ	197	66,62	34°
1ª VARA DO TRABALHO DE ITUMBIARA	824	67,6	35°
15ª VARA DO TRABALHO DE GOIÂNIA	920	71,29	36°
VARA DO TRABALHO DE QUIRINÓPOLIS	757	72,15	37°
7ª VARA DO TRABALHO DE GOIÂNIA	1.042	77,02	38°
VARA DO TRABALHO DE INHUMAS	726	79,69	39°
10ª VARA DO TRABALHO DE GOIÂNIA	847	79,99	40°
1ª VARA DO TRABALHO DE GOIÂNIA	760	81,69	41°
VARA DO TRABALHO DE JATAÍ	696	83,16	42°
1ª VARA DO TRABALHO DE APARECIDA DE GOIÂNIA	1.587	84,95	43°
3ª VARA DO TRABALHO DE GOIÂNIA	883	94,77	44°
VARA DO TRABALHO DE MINEIROS	455	104,2	45°
2ª VARA DO TRABALHO DE APARECIDA DE GOIÂNIA	1.788	106,65	46°
VARA DO TRABALHO DE SÃO LUIS DE MONTES BELOS	736	110,95	47°
3ª VARA DO TRABALHO DE RIO VERDE	811	143,23	48°
2ª VARA DO TRABALHO DE RIO VERDE	824	178,12	49°
1ª VARA DO TRABALHO DE RIO VERDE	921	182,14	50°



PRAZO MÉDIO ENTRE O AJUIZAMENTO E A PROLAÇÃO DA SENTENÇA - 1ª VARA DO TRABALHO DE GOIÂNIA

Data da sentença entre 1/1/2014 e 31/12/2014 23:59:59

1ª VARA DO TRABALHO DE GOIÂNIA

SUMARÍSSIMO

Qtd	Prazo Médio
724	81,69

Nr. Processo	Ajuiz.	Senteça	Prazo
RTSum - 0000189-95.2013.5.18.0001	23/01/13	07/01/14	349
RTSum - 0000214-11.2013.5.18.0001	24/01/13	17/10/14	631
RTSum - 0002063-52.2012.5.18.0001	09/10/12	05/11/14	757
RTSum - 0010002-15.2014.5.18.0001	06/01/14	05/02/14	30
RTSum - 0010002-94.2014.5.18.0007	18/03/14	25/04/14	38
RTSum - 0010003-97.2014.5.18.0001	06/01/14	03/02/14	28
RTSum - 0010008-22.2014.5.18.0001	07/01/14	12/03/14	64
RTSum - 0010009-07.2014.5.18.0001	07/01/14	03/02/14	27
RTSum - 0010010-89.2014.5.18.0001	08/01/14	22/05/14	134
RTSum - 0010010-89.2014.5.18.0001	08/01/14	06/10/14	271
RTSum - 0010011-74.2014.5.18.0001	08/01/14	19/03/14	70
RTSum - 0010013-44.2014.5.18.0001	08/01/14	07/04/14	89
RTSum - 0010016-96.2014.5.18.0001	09/01/14	17/02/14	39
RTSum - 0010016-96.2014.5.18.0001	09/01/14	01/05/14	112
RTSum - 0010017-81.2014.5.18.0001	09/01/14	21/03/14	71
RTSum - 0010018-66.2014.5.18.0001	09/01/14	18/03/14	68
RTSum - 0010019-51.2014.5.18.0001	09/01/14	11/04/14	92
RTSum - 0010023-88.2014.5.18.0001	09/01/14	01/04/14	82
RTSum - 0010029-95.2014.5.18.0001	10/01/14	01/04/14	81
RTSum - 0010034-20.2014.5.18.0001	12/01/14	07/04/14	85
RTSum - 0010037-72.2014.5.18.0001	13/01/14	24/03/14	70
RTSum - 0010040-27.2014.5.18.0001	13/01/14	17/03/14	63

Legenda:
Ajuiz. Data do Ajuizamento;
Senteça: Data da prolação da sentença;
Prazo: Prazo para a entrega da prestação jurisdicional.



PRAZO MÉDIO ENTRE O AJUIZAMENTO E A PROLAÇÃO DA SENTENÇA - 1ª VARA DO TRABALHO DE GOIÂNIA

1ª VARA DO TRABALHO DE GOIÂNIA

SUMARÍSSIMO

Qtd	Prazo Médio
724	81,69

Nr. Processo	Ajuiz.	Sentença	Prazo
RTSum - 0010041-12.2014.5.18.0001	13/01/14	01/04/14	78
RTSum - 0010044-64.2014.5.18.0001	13/01/14	19/02/14	37
RTSum - 0010045-49.2014.5.18.0001	14/01/14	23/04/14	99
RTSum - 0010047-19.2014.5.18.0001	14/01/14	19/02/14	36
RTSum - 0010048-04.2014.5.18.0001	14/01/14	11/03/14	56
RTSum - 0010050-71.2014.5.18.0001	14/01/14	10/02/14	27
RTSum - 0010051-56.2014.5.18.0001	14/01/14	24/03/14	69
RTSum - 0010054-11.2014.5.18.0001	15/01/14	11/02/14	27
RTSum - 0010056-78.2014.5.18.0001	15/01/14	10/02/14	26
RTSum - 0010058-48.2014.5.18.0001	15/01/14	16/05/14	121
RTSum - 0010059-33.2014.5.18.0001	15/01/14	10/02/14	26
RTSum - 0010060-18.2014.5.18.0001	15/01/14	10/02/14	26
RTSum - 0010062-85.2014.5.18.0001	16/01/14	06/05/14	110
RTSum - 0010065-40.2014.5.18.0001	16/01/14	25/02/14	40
RTSum - 0010066-25.2014.5.18.0001	16/01/14	05/02/14	20
RTSum - 0010067-10.2014.5.18.0001	16/01/14	31/03/14	74
RTSum - 0010068-92.2014.5.18.0001	16/01/14	05/02/14	20
RTSum - 0010070-62.2014.5.18.0001	16/01/14	13/03/14	56
RTSum - 0010072-32.2014.5.18.0001	16/01/14	23/07/14	188
RTSum - 0010073-17.2014.5.18.0001	17/01/14	30/07/14	194
RTSum - 0010075-84.2014.5.18.0001	17/01/14	11/02/14	25
RTSum - 0010077-54.2014.5.18.0001	17/01/14	14/05/14	117
RTSum - 0010084-46.2014.5.18.0001	20/01/14	18/02/14	29
RTSum - 0010085-31.2014.5.18.0001	20/01/14	18/02/14	29
RTSum - 0010086-16.2014.5.18.0001	20/01/14	24/06/14	155

Legenda:
Ajuiz. Data do Ajuizamento;
Sentença: Data da prolação da sentença;
Prazo: Prazo para a entrega da prestação jurisdicional.



PRAZO MÉDIO ENTRE O AJUIZAMENTO E A PROLAÇÃO DA SENTENÇA - 1ª VARA DO TRABALHO DE GOIÂNIA

1ª VARA DO TRABALHO DE GOIÂNIA

SUMARÍSSIMO

Qtd	Prazo Médio
724	81,69

Nr. Processo	Ajuiz.	Sentença	Prazo
RTSum - 0010086-74.2014.5.18.0014	19/02/14	11/04/14	51
RTSum - 0010086-74.2014.5.18.0014	19/02/14	11/07/14	142
RTSum - 0010087-98.2014.5.18.0001	20/01/14	23/04/14	93
RTSum - 0010090-53.2014.5.18.0001	20/01/14	10/04/14	80
RTSum - 0010091-38.2014.5.18.0001	20/01/14	01/04/14	71
RTSum - 0010092-23.2014.5.18.0001	20/01/14	13/12/14	327
RTSum - 0010093-08.2014.5.18.0001	20/01/14	03/04/14	73
RTSum - 0010094-90.2014.5.18.0001	20/01/14	26/02/14	37
RTSum - 0010096-60.2014.5.18.0001	20/01/14	24/03/14	63
RTSum - 0010096-60.2014.5.18.0001	20/01/14	05/05/14	105
RTSum - 0010098-30.2014.5.18.0001	21/01/14	28/02/14	38
RTSum - 0010103-52.2014.5.18.0001	21/01/14	06/03/14	44
RTSum - 0010110-44.2014.5.18.0001	22/01/14	11/03/14	48
RTSum - 0010112-14.2014.5.18.0001	22/01/14	28/03/14	65
RTSum - 0010114-81.2014.5.18.0001	23/01/14	18/03/14	54
RTSum - 0010116-51.2014.5.18.0001	23/01/14	14/05/14	111
RTSum - 0010118-21.2014.5.18.0001	23/01/14	11/04/14	78
RTSum - 0010122-58.2014.5.18.0001	23/01/14	29/05/14	126
RTSum - 0010125-13.2014.5.18.0001	24/01/14	14/05/14	110
RTSum - 0010126-95.2014.5.18.0001	24/01/14	15/04/14	81
RTSum - 0010130-35.2014.5.18.0001	24/01/14	20/03/14	55
RTSum - 0010132-05.2014.5.18.0001	24/01/14	15/04/14	81
RTSum - 0010136-42.2014.5.18.0001	27/01/14	26/03/14	58
RTSum - 0010137-27.2014.5.18.0001	27/01/14	26/03/14	58
RTSum - 0010138-12.2014.5.18.0001	27/01/14	11/06/14	135

Legenda:
Ajuiz. Data do Ajuizamento;
Sentença: Data da prolação da sentença;
Prazo: Prazo para a entrega da prestação jurisdicional.



PRAZO MÉDIO ENTRE O AJUIZAMENTO E A PROLAÇÃO DA SENTENÇA - 1ª VARA DO TRABALHO DE GOIÂNIA

1ª VARA DO TRABALHO DE GOIÂNIA

SUMARÍSSIMO

Qtd	Prazo Médio
724	81,69

Nr. Processo	Ajuiz.	Sentença	Prazo
RTSum - 0010139-94.2014.5.18.0001	27/01/14	26/03/14	58
RTSum - 0010140-79.2014.5.18.0001	27/01/14	26/03/14	58
RTSum - 0010141-98.2013.5.18.0001	11/03/13	05/11/14	604
RTSum - 0010141-98.2013.5.18.0001	11/03/13	16/12/14	645
RTSum - 0010143-34.2014.5.18.0001	28/01/14	25/03/14	56
RTSum - 0010144-19.2014.5.18.0001	28/01/14	26/08/14	210
RTSum - 0010145-04.2014.5.18.0001	28/01/14	28/04/14	90
RTSum - 0010146-86.2014.5.18.0001	28/01/14	17/03/14	48
RTSum - 0010147-71.2014.5.18.0001	28/01/14	11/04/14	73
RTSum - 0010150-26.2014.5.18.0001	28/01/14	25/03/14	56
RTSum - 0010154-63.2014.5.18.0001	28/01/14	03/02/14	6
RTSum - 0010155-48.2014.5.18.0001	28/01/14	26/03/14	57
RTSum - 0010156-33.2014.5.18.0001	28/01/14	03/02/14	6
RTSum - 0010157-18.2014.5.18.0001	28/01/14	31/01/14	3
RTSum - 0010158-03.2014.5.18.0001	28/01/14	31/01/14	3
RTSum - 0010159-85.2014.5.18.0001	28/01/14	03/02/14	6
RTSum - 0010160-70.2014.5.18.0001	28/01/14	03/02/14	6
RTSum - 0010161-55.2014.5.18.0001	28/01/14	26/03/14	57
RTSum - 0010162-40.2014.5.18.0001	28/01/14	25/03/14	56
RTSum - 0010163-25.2014.5.18.0001	29/01/14	26/03/14	56
RTSum - 0010164-10.2014.5.18.0001	29/01/14	05/05/14	96
RTSum - 0010165-92.2014.5.18.0001	29/01/14	31/01/14	2
RTSum - 0010167-62.2014.5.18.0001	29/01/14	31/01/14	2
RTSum - 0010170-17.2014.5.18.0001	29/01/14	06/05/14	97
RTSum - 0010171-02.2014.5.18.0001	29/01/14	26/03/14	56

Legenda:

Ajuiz. Data do Ajuizamento;

Sentença: Data da prolação da sentença;

Prazo: Prazo para a entrega da prestação jurisdicional.



PRAZO MÉDIO ENTRE O AJUIZAMENTO E A PROLAÇÃO DA SENTENÇA - 1ª VARA DO TRABALHO DE GOIÂNIA

1ª VARA DO TRABALHO DE GOIÂNIA

SUMARÍSSIMO

Qtd	Prazo Médio
724	81,69

Nr. Processo	Ajuiz.	Sentença	Prazo
RTSum - 0010172-84.2014.5.18.0001	29/01/14	26/03/14	56
RTSum - 0010177-09.2014.5.18.0001	30/01/14	28/04/14	88
RTSum - 0010178-91.2014.5.18.0001	30/01/14	26/03/14	55
RTSum - 0010179-76.2014.5.18.0001	30/01/14	04/04/14	64
RTSum - 0010182-31.2014.5.18.0001	30/01/14	26/03/14	55
RTSum - 0010183-16.2014.5.18.0001	30/01/14	26/03/14	55
RTSum - 0010184-98.2014.5.18.0001	30/01/14	26/03/14	55
RTSum - 0010187-53.2014.5.18.0001	31/01/14	25/03/14	53
RTSum - 0010188-38.2014.5.18.0001	31/01/14	26/03/14	54
RTSum - 0010189-23.2014.5.18.0001	31/01/14	24/03/14	52
RTSum - 0010190-08.2014.5.18.0001	31/01/14	06/05/14	95
RTSum - 0010191-90.2014.5.18.0001	31/01/14	26/03/14	54
RTSum - 0010191-90.2014.5.18.0001	31/01/14	04/04/14	63
RTSum - 0010194-45.2014.5.18.0001	31/01/14	01/04/14	60
RTSum - 0010198-82.2014.5.18.0001	03/02/14	01/04/14	57
RTSum - 0010199-67.2014.5.18.0001	03/02/14	01/04/14	57
RTSum - 0010202-22.2014.5.18.0001	03/02/14	01/04/14	57
RTSum - 0010211-81.2014.5.18.0001	04/02/14	01/04/14	56
RTSum - 0010214-36.2014.5.18.0001	05/02/14	08/04/14	62
RTSum - 0010218-73.2014.5.18.0001	05/02/14	08/04/14	62
RTSum - 0010220-43.2014.5.18.0001	05/02/14	25/07/14	170
RTSum - 0010221-62.2013.5.18.0001	21/03/13	06/10/14	564
RTSum - 0010226-50.2014.5.18.0001	06/02/14	08/04/14	61
RTSum - 0010231-72.2014.5.18.0001	06/02/14	08/04/14	61
RTSum - 0010234-27.2014.5.18.0001	07/02/14	16/05/14	98

Legenda:
Ajuiz. Data do Ajuizamento;
Sentença: Data da prolação da sentença;
Prazo: Prazo para a entrega da prestação jurisdicional.



PRAZO MÉDIO ENTRE O AJUIZAMENTO E A PROLAÇÃO DA SENTENÇA - 1ª VARA DO TRABALHO DE GOIÂNIA

1ª VARA DO TRABALHO DE GOIÂNIA

SUMARÍSSIMO

Qtd	Prazo Médio
724	81,69

Nr. Processo	Ajuiz.	Sentença	Prazo
RTSum - 0010237-79.2014.5.18.0001	07/02/14	12/05/14	94
RTSum - 0010238-64.2014.5.18.0001	07/02/14	08/04/14	60
RTSum - 0010244-71.2014.5.18.0001	10/02/14	08/04/14	57
RTSum - 0010251-63.2014.5.18.0001	11/02/14	17/10/14	248
RTSum - 0010258-55.2014.5.18.0001	11/02/14	08/04/14	56
RTSum - 0010262-92.2014.5.18.0001	12/02/14	15/05/14	92
RTSum - 0010266-32.2014.5.18.0001	12/02/14	23/04/14	70
RTSum - 0010267-51.2013.5.18.0001	28/03/13	23/01/14	301
RTSum - 0010268-02.2014.5.18.0001	12/02/14	23/04/14	70
RTSum - 0010268-02.2014.5.18.0001	12/02/14	06/05/14	83
RTSum - 0010268-87.2014.5.18.0005	26/02/14	23/04/14	56
RTSum - 0010269-84.2014.5.18.0001	12/02/14	06/05/14	83
RTSum - 0010274-09.2014.5.18.0001	13/02/14	17/06/14	124
RTSum - 0010276-76.2014.5.18.0001	13/02/14	23/04/14	69
RTSum - 0010277-61.2014.5.18.0001	13/02/14	23/04/14	69
RTSum - 0010280-16.2014.5.18.0001	14/02/14	02/05/14	77
RTSum - 0010281-98.2014.5.18.0001	14/02/14	01/04/14	46
RTSum - 0010282-83.2014.5.18.0001	14/02/14	01/04/14	46
RTSum - 0010283-68.2014.5.18.0001	14/02/14	08/04/14	53
RTSum - 0010286-23.2014.5.18.0001	14/02/14	09/06/14	115
RTSum - 0010287-08.2014.5.18.0001	14/02/14	01/04/14	46
RTSum - 0010288-90.2014.5.18.0001	14/02/14	01/04/14	46
RTSum - 0010289-75.2014.5.18.0001	14/02/14	29/04/14	74
RTSum - 0010292-30.2014.5.18.0001	17/02/14	02/06/14	105
RTSum - 0010292-30.2014.5.18.0001	17/02/14	20/08/14	184

Legenda:

Ajuiz. Data do Ajuizamento;

Sentença: Data da prolação da sentença;

Prazo: Prazo para a entrega da prestação jurisdicional.



PRAZO MÉDIO ENTRE O AJUIZAMENTO E A PROLAÇÃO DA SENTENÇA - 1ª VARA DO TRABALHO DE GOIÂNIA

1ª VARA DO TRABALHO DE GOIÂNIA

SUMARÍSSIMO

Qtd	Prazo Médio
724	81,69

Nr. Processo	Ajuiz.	Sentença	Prazo
RTSum - 0010298-37.2014.5.18.0001	18/02/14	07/04/14	48
RTSum - 0010301-89.2014.5.18.0001	18/02/14	19/03/14	29
RTSum - 0010302-74.2014.5.18.0001	18/02/14	19/03/14	29
RTSum - 0010305-29.2014.5.18.0001	18/02/14	27/03/14	37
RTSum - 0010306-14.2014.5.18.0001	18/02/14	27/03/14	37
RTSum - 0010308-81.2014.5.18.0001	19/02/14	20/03/14	29
RTSum - 0010311-36.2014.5.18.0001	19/02/14	20/03/14	29
RTSum - 0010312-21.2014.5.18.0001	19/02/14	21/03/14	30
RTSum - 0010313-06.2014.5.18.0001	19/02/14	21/03/14	30
RTSum - 0010315-73.2014.5.18.0001	19/02/14	03/04/14	43
RTSum - 0010317-43.2014.5.18.0001	19/02/14	06/05/14	76
RTSum - 0010318-28.2014.5.18.0001	19/02/14	31/03/14	40
RTSum - 0010320-95.2014.5.18.0001	20/02/14	30/09/14	222
RTSum - 0010326-05.2014.5.18.0001	20/02/14	03/04/14	42
RTSum - 0010332-12.2014.5.18.0001	21/02/14	07/04/14	45
RTSum - 0010345-11.2014.5.18.0001	24/02/14	24/03/14	28
RTSum - 0010346-93.2014.5.18.0001	24/02/14	26/03/14	30
RTSum - 0010348-63.2014.5.18.0001	25/02/14	26/03/14	29
RTSum - 0010349-48.2014.5.18.0001	25/02/14	28/03/14	31
RTSum - 0010353-85.2014.5.18.0001	25/02/14	28/02/14	3
RTSum - 0010356-40.2014.5.18.0001	26/02/14	04/04/14	37
RTSum - 0010357-25.2014.5.18.0001	26/02/14	15/05/14	78
RTSum - 0010357-59.2013.5.18.0001	17/04/13	31/03/14	348
RTSum - 0010357-59.2013.5.18.0001	17/04/13	09/04/14	357
RTSum - 0010358-10.2014.5.18.0001	26/02/14	04/04/14	37

Legenda:
Ajuiz. Data do Ajuizamento;
Sentença: Data da prolação da sentença;
Prazo: Prazo para a entrega da prestação jurisdicional.



PRAZO MÉDIO ENTRE O AJUIZAMENTO E A PROLAÇÃO DA SENTENÇA - 1ª VARA DO TRABALHO DE GOIÂNIA

1ª VARA DO TRABALHO DE GOIÂNIA

SUMARÍSSIMO

Qtd	Prazo Médio
724	81,69

Nr. Processo	Ajuiz.	Sentença	Prazo
RTSum - 0010363-32.2014.5.18.0001	26/02/14	04/06/14	98
RTSum - 0010366-84.2014.5.18.0001	27/02/14	21/05/14	83
RTSum - 0010369-39.2014.5.18.0001	27/02/14	09/06/14	102
RTSum - 0010370-24.2014.5.18.0001	27/02/14	21/11/14	267
RTSum - 0010372-91.2014.5.18.0001	28/02/14	10/04/14	41
RTSum - 0010373-76.2014.5.18.0001	28/02/14	11/04/14	42
RTSum - 0010374-61.2014.5.18.0001	28/02/14	14/10/14	228
RTSum - 0010375-46.2014.5.18.0001	28/02/14	14/04/14	45
RTSum - 0010382-38.2014.5.18.0001	28/02/14	14/04/14	45
RTSum - 0010384-08.2014.5.18.0001	03/03/14	09/06/14	98
RTSum - 0010388-45.2014.5.18.0001	05/03/14	23/04/14	49
RTSum - 0010393-67.2014.5.18.0001	06/03/14	24/04/14	49
RTSum - 0010397-07.2014.5.18.0001	06/03/14	24/04/14	49
RTSum - 0010400-59.2014.5.18.0001	06/03/14	11/06/14	97
RTSum - 0010401-44.2014.5.18.0001	06/03/14	25/04/14	50
RTSum - 0010402-29.2014.5.18.0001	07/03/14	21/05/14	75
RTSum - 0010403-14.2014.5.18.0001	07/03/14	26/05/14	80
RTSum - 0010406-66.2014.5.18.0001	07/03/14	28/04/14	52
RTSum - 0010408-36.2014.5.18.0001	07/03/14	02/05/14	56
RTSum - 0010409-21.2014.5.18.0001	10/03/14	28/05/14	79
RTSum - 0010410-06.2014.5.18.0001	10/03/14	04/04/14	25
RTSum - 0010412-73.2014.5.18.0001	10/03/14	04/04/14	25
RTSum - 0010414-43.2014.5.18.0001	10/03/14	11/04/14	32
RTSum - 0010415-28.2014.5.18.0001	10/03/14	29/04/14	50
RTSum - 0010416-71.2014.5.18.0014	13/03/14	04/06/14	83

Legenda:

Ajuiz. Data do Ajuizamento;

Sentença: Data da prolação da sentença;

Prazo: Prazo para a entrega da prestação jurisdicional.



PRAZO MÉDIO ENTRE O AJUIZAMENTO E A PROLAÇÃO DA SENTENÇA - 1ª VARA DO TRABALHO DE GOIÂNIA

1ª VARA DO TRABALHO DE GOIÂNIA

SUMARÍSSIMO

Qtd	Prazo Médio
724	81,69

Nr. Processo	Ajuiz.	Sentença	Prazo
RTSum - 0010421-35.2014.5.18.0001	11/03/14	29/04/14	49
RTSum - 0010426-57.2014.5.18.0001	12/03/14	09/04/14	28
RTSum - 0010427-42.2014.5.18.0001	12/03/14	04/04/14	23
RTSum - 0010430-94.2014.5.18.0001	12/03/14	04/04/14	23
RTSum - 0010432-64.2014.5.18.0001	12/03/14	15/07/14	125
RTSum - 0010433-49.2014.5.18.0001	12/03/14	07/04/14	26
RTSum - 0010433-49.2014.5.18.0001	12/03/14	12/05/14	61
RTSum - 0010434-31.2014.5.18.0002	31/03/14	15/05/14	45
RTSum - 0010436-04.2014.5.18.0001	13/03/14	09/04/14	27
RTSum - 0010440-41.2014.5.18.0001	13/03/14	17/06/14	96
RTSum - 0010440-41.2014.5.18.0001	13/03/14	20/08/14	160
RTSum - 0010440-41.2014.5.18.0001	13/03/14	02/10/14	203
RTSum - 0010441-26.2014.5.18.0001	13/03/14	29/05/14	77
RTSum - 0010445-63.2014.5.18.0001	14/03/14	10/04/14	27
RTSum - 0010447-27.2014.5.18.0003	23/04/14	12/06/14	50
RTSum - 0010447-33.2014.5.18.0001	14/03/14	15/08/14	154
RTSum - 0010450-85.2014.5.18.0001	15/03/14	25/04/14	41
RTSum - 0010450-85.2014.5.18.0001	15/03/14	23/05/14	69
RTSum - 0010450-85.2014.5.18.0001	15/03/14	20/08/14	158
RTSum - 0010451-70.2014.5.18.0001	15/03/14	11/04/14	27
RTSum - 0010452-55.2014.5.18.0001	16/03/14	11/04/14	26
RTSum - 0010453-40.2014.5.18.0001	16/03/14	11/04/14	26
RTSum - 0010461-17.2014.5.18.0001	18/03/14	23/04/14	36
RTSum - 0010464-69.2014.5.18.0001	18/03/14	17/06/14	91
RTSum - 0010466-39.2014.5.18.0001	18/03/14	24/04/14	37

Legenda:

Ajuiz. Data do Ajuizamento;

Sentença: Data da prolação da sentença;

Prazo: Prazo para a entrega da prestação jurisdicional.



PRAZO MÉDIO ENTRE O AJUIZAMENTO E A PROLAÇÃO DA SENTENÇA - 1ª VARA DO TRABALHO DE GOIÂNIA

1ª VARA DO TRABALHO DE GOIÂNIA

SUMARÍSSIMO

Qtd	Prazo Médio
724	81,69

Nr. Processo	Ajuiz.	Sentença	Prazo
RTSum - 0010467-24.2014.5.18.0001	18/03/14	08/05/14	51
RTSum - 0010468-43.2013.5.18.0001	02/05/13	13/11/14	560
RTSum - 0010469-91.2014.5.18.0001	18/03/14	10/09/14	176
RTSum - 0010471-61.2014.5.18.0001	19/03/14	25/04/14	37
RTSum - 0010477-68.2014.5.18.0001	19/03/14	28/04/14	40
RTSum - 0010478-53.2014.5.18.0001	19/03/14	28/04/14	40
RTSum - 0010479-38.2014.5.18.0001	20/03/14	26/05/14	67
RTSum - 0010482-90.2014.5.18.0001	20/03/14	29/04/14	40
RTSum - 0010485-45.2014.5.18.0001	20/03/14	18/07/14	120
RTSum - 0010486-30.2014.5.18.0001	20/03/14	25/08/14	158
RTSum - 0010491-52.2014.5.18.0001	21/03/14	08/04/14	18
RTSum - 0010492-37.2014.5.18.0001	21/03/14	25/03/14	4
RTSum - 0010493-22.2014.5.18.0001	21/03/14	25/03/14	4
RTSum - 0010497-59.2014.5.18.0001	21/03/14	08/04/14	18
RTSum - 0010501-96.2014.5.18.0001	23/03/14	14/05/14	52
RTSum - 0010504-51.2014.5.18.0001	24/03/14	22/05/14	59
RTSum - 0010508-88.2014.5.18.0001	24/03/14	08/07/14	106
RTSum - 0010509-73.2014.5.18.0001	24/03/14	15/04/14	22
RTSum - 0010512-28.2014.5.18.0001	25/03/14	15/04/14	21
RTSum - 0010513-13.2014.5.18.0001	25/03/14	05/05/14	41
RTSum - 0010517-50.2014.5.18.0001	25/03/14	27/05/14	63
RTSum - 0010517-50.2014.5.18.0001	25/03/14	21/10/14	210
RTSum - 0010518-35.2014.5.18.0001	25/03/14	15/04/14	21
RTSum - 0010519-20.2014.5.18.0001	25/03/14	03/11/14	223
RTSum - 0010524-42.2014.5.18.0001	26/03/14	15/04/14	20

Legenda:

Ajuiz. Data do Ajuizamento;

Sentença: Data da prolação da sentença;

Prazo: Prazo para a entrega da prestação jurisdicional.



PRAZO MÉDIO ENTRE O AJUIZAMENTO E A PROLAÇÃO DA SENTENÇA - 1ª VARA DO TRABALHO DE GOIÂNIA

1ª VARA DO TRABALHO DE GOIÂNIA

SUMARÍSSIMO

Qtd	Prazo Médio
724	81,69

Nr. Processo	Ajuiz.	Sentença	Prazo
RTSum - 0010526-12.2014.5.18.0001	26/03/14	15/04/14	20
RTSum - 0010527-94.2014.5.18.0001	26/03/14	11/06/14	77
RTSum - 0010528-79.2014.5.18.0001	26/03/14	31/03/14	5
RTSum - 0010532-19.2014.5.18.0001	27/03/14	22/07/14	117
RTSum - 0010533-04.2014.5.18.0001	27/03/14	05/05/14	39
RTSum - 0010535-71.2014.5.18.0001	27/03/14	22/05/14	56
RTSum - 0010538-26.2014.5.18.0001	27/03/14	18/06/14	83
RTSum - 0010540-93.2014.5.18.0001	27/03/14	25/07/14	120
RTSum - 0010541-78.2014.5.18.0001	27/03/14	29/05/14	63
RTSum - 0010550-40.2014.5.18.0001	28/03/14	09/06/14	73
RTSum - 0010552-10.2014.5.18.0001	28/03/14	10/06/14	74
RTSum - 0010554-77.2014.5.18.0001	31/03/14	09/06/14	70
RTSum - 0010557-32.2014.5.18.0001	31/03/14	01/07/14	92
RTSum - 0010561-69.2014.5.18.0001	01/04/14	07/05/14	36
RTSum - 0010567-76.2014.5.18.0001	01/04/14	07/05/14	36
RTSum - 0010570-31.2014.5.18.0001	02/04/14	11/04/14	9
RTSum - 0010572-98.2014.5.18.0001	02/04/14	31/07/14	120
RTSum - 0010579-90.2014.5.18.0001	03/04/14	01/07/14	89
RTSum - 0010581-60.2014.5.18.0001	03/04/14	21/05/14	48
RTSum - 0010585-34.2013.5.18.0001	21/05/13	10/11/14	538
RTSum - 0010585-97.2014.5.18.0001	03/04/14	25/06/14	83
RTSum - 0010587-67.2014.5.18.0001	03/04/14	26/08/14	145
RTSum - 0010590-22.2014.5.18.0001	04/04/14	22/05/14	48
RTSum - 0010594-59.2014.5.18.0001	07/04/14	12/05/14	35
RTSum - 0010596-29.2014.5.18.0001	07/04/14	14/05/14	37

Legenda:

Ajuiz. Data do Ajuizamento;

Sentença: Data da prolação da sentença;

Prazo: Prazo para a entrega da prestação jurisdicional.



PRAZO MÉDIO ENTRE O AJUIZAMENTO E A PROLAÇÃO DA SENTENÇA - 1ª VARA DO TRABALHO DE GOIÂNIA

1ª VARA DO TRABALHO DE GOIÂNIA

SUMARÍSSIMO

Qtd	Prazo Médio
724	81,69

Nr. Processo	Ajuiz.	Sentença	Prazo
RTSum - 0010596-29.2014.5.18.0001	07/04/14	11/06/14	65
RTSum - 0010603-21.2014.5.18.0001	08/04/14	10/09/14	155
RTSum - 0010605-88.2014.5.18.0001	09/04/14	12/05/14	33
RTSum - 0010606-73.2014.5.18.0001	09/04/14	09/06/14	61
RTSum - 0010608-43.2014.5.18.0001	09/04/14	15/05/14	36
RTSum - 0010609-28.2014.5.18.0001	09/04/14	27/05/14	48
RTSum - 0010610-13.2014.5.18.0001	09/04/14	16/05/14	37
RTSum - 0010614-50.2014.5.18.0001	10/04/14	15/09/14	158
RTSum - 0010620-57.2014.5.18.0001	10/04/14	02/09/14	145
RTSum - 0010621-42.2014.5.18.0001	11/04/14	20/05/14	39
RTSum - 0010623-76.2014.5.18.0012	12/05/14	11/06/14	30
RTSum - 0010625-79.2014.5.18.0001	11/04/14	12/06/14	62
RTSum - 0010629-19.2014.5.18.0001	13/04/14	03/06/14	51
RTSum - 0010630-04.2014.5.18.0001	14/04/14	03/06/14	50
RTSum - 0010642-18.2014.5.18.0001	15/04/14	22/05/14	37
RTSum - 0010645-52.2014.5.18.0007	15/04/14	12/06/14	58
RTSum - 0010647-40.2014.5.18.0001	16/04/14	01/05/14	15
RTSum - 0010650-92.2014.5.18.0001	16/04/14	04/06/14	49
RTSum - 0010652-62.2014.5.18.0001	17/04/14	07/08/14	112
RTSum - 0010652-62.2014.5.18.0001	17/04/14	13/09/14	149
RTSum - 0010654-32.2014.5.18.0001	17/04/14	22/05/14	35
RTSum - 0010656-02.2014.5.18.0001	18/04/14	01/07/14	74
RTSum - 0010657-84.2014.5.18.0001	19/04/14	10/06/14	52
RTSum - 0010658-69.2014.5.18.0001	21/04/14	30/10/14	192
RTSum - 0010659-54.2014.5.18.0001	21/04/14	29/05/14	38

Legenda:

Ajuiz. Data do Ajuizamento;

Sentença: Data da prolação da sentença;

Prazo: Prazo para a entrega da prestação jurisdicional.



PRAZO MÉDIO ENTRE O AJUIZAMENTO E A PROLAÇÃO DA SENTENÇA - 1ª VARA DO TRABALHO DE GOIÂNIA

1ª VARA DO TRABALHO DE GOIÂNIA

SUMARÍSSIMO

Qtd	Prazo Médio
724	81,69

Nr. Processo	Ajuiz.	Sentença	Prazo
RTSum - 0010661-24.2014.5.18.0001	21/04/14	16/06/14	56
RTSum - 0010662-09.2014.5.18.0001	22/04/14	29/05/14	37
RTSum - 0010670-83.2014.5.18.0001	23/04/14	31/10/14	191
RTSum - 0010675-08.2014.5.18.0001	24/04/14	19/05/14	25
RTSum - 0010680-30.2014.5.18.0001	24/04/14	20/10/14	179
RTSum - 0010682-97.2014.5.18.0001	24/04/14	08/10/14	167
RTSum - 0010686-37.2014.5.18.0001	25/04/14	20/05/14	25
RTSum - 0010687-22.2014.5.18.0001	25/04/14	11/06/14	47
RTSum - 0010688-41.2013.5.18.0001	07/06/13	31/01/14	238
RTSum - 0010694-14.2014.5.18.0001	25/04/14	11/06/14	47
RTSum - 0010702-88.2014.5.18.0001	29/04/14	21/05/14	22
RTSum - 0010704-58.2014.5.18.0001	29/04/14	14/10/14	168
RTSum - 0010707-13.2014.5.18.0001	29/04/14	21/05/14	22
RTSum - 0010711-50.2014.5.18.0001	30/04/14	14/10/14	167
RTSum - 0010714-05.2014.5.18.0001	30/04/14	04/06/14	35
RTSum - 0010716-72.2014.5.18.0001	30/04/14	05/11/14	189
RTSum - 0010717-57.2014.5.18.0001	30/04/14	25/11/14	209
RTSum - 0010718-42.2014.5.18.0001	30/04/14	02/11/14	186
RTSum - 0010719-27.2014.5.18.0001	30/04/14	21/05/14	21
RTSum - 0010723-64.2014.5.18.0001	02/05/14	12/06/14	41
RTSum - 0010724-49.2014.5.18.0001	02/05/14	21/10/14	172
RTSum - 0010725-34.2014.5.18.0001	02/05/14	26/05/14	24
RTSum - 0010728-86.2014.5.18.0001	04/05/14	26/05/14	22
RTSum - 0010731-41.2014.5.18.0001	05/05/14	11/06/14	37
RTSum - 0010732-26.2014.5.18.0001	05/05/14	12/06/14	38

Legenda:

Ajuiz. Data do Ajuizamento;

Sentença: Data da prolação da sentença;

Prazo: Prazo para a entrega da prestação jurisdicional.



PRAZO MÉDIO ENTRE O AJUIZAMENTO E A PROLAÇÃO DA SENTENÇA - 1ª VARA DO TRABALHO DE GOIÂNIA

1ª VARA DO TRABALHO DE GOIÂNIA

SUMARÍSSIMO

Qtd	Prazo Médio
724	81,69

Nr. Processo	Ajuiz.	Sentença	Prazo
RTSum - 0010733-69.2014.5.18.0014	07/05/14	25/06/14	49
RTSum - 0010735-78.2014.5.18.0001	06/05/14	01/08/14	87
RTSum - 0010739-18.2014.5.18.0001	06/05/14	27/05/14	21
RTSum - 0010740-03.2014.5.18.0001	06/05/14	18/08/14	104
RTSum - 0010744-40.2014.5.18.0001	07/05/14	03/07/14	57
RTSum - 0010745-25.2014.5.18.0001	07/05/14	31/07/14	85
RTSum - 0010749-62.2014.5.18.0001	07/05/14	04/06/14	28
RTSum - 0010753-02.2014.5.18.0001	07/05/14	11/11/14	188
RTSum - 0010755-69.2014.5.18.0001	08/05/14	14/07/14	67
RTSum - 0010760-91.2014.5.18.0001	08/05/14	23/06/14	46
RTSum - 0010766-98.2014.5.18.0001	09/05/14	10/06/14	32
RTSum - 0010771-23.2014.5.18.0001	12/05/14	21/11/14	193
RTSum - 0010778-15.2014.5.18.0001	12/05/14	22/05/14	10
RTSum - 0010781-67.2014.5.18.0001	13/05/14	03/06/14	21
RTSum - 0010785-07.2014.5.18.0001	13/05/14	17/06/14	35
RTSum - 0010789-44.2014.5.18.0001	14/05/14	26/06/14	43
RTSum - 0010790-29.2014.5.18.0001	14/05/14	03/12/14	203
RTSum - 0010791-14.2014.5.18.0001	14/05/14	25/06/14	42
RTSum - 0010791-14.2014.5.18.0001	14/05/14	28/07/14	75
RTSum - 0010794-66.2014.5.18.0001	15/05/14	16/06/14	32
RTSum - 0010795-51.2014.5.18.0001	15/05/14	05/11/14	174
RTSum - 0010796-36.2014.5.18.0001	15/05/14	09/06/14	25
RTSum - 0010804-13.2014.5.18.0001	16/05/14	10/06/14	25
RTSum - 0010805-95.2014.5.18.0001	16/05/14	10/06/14	25
RTSum - 0010812-87.2014.5.18.0001	17/05/14	10/06/14	24

Legenda:

Ajuiz. Data do Ajuizamento;

Sentença: Data da prolação da sentença;

Prazo: Prazo para a entrega da prestação jurisdicional.



PRAZO MÉDIO ENTRE O AJUIZAMENTO E A PROLAÇÃO DA SENTENÇA - 1ª VARA DO TRABALHO DE GOIÂNIA

1ª VARA DO TRABALHO DE GOIÂNIA

SUMARÍSSIMO

Qtd	Prazo Médio
724	81,69

Nr. Processo	Ajuiz.	Sentença	Prazo
RTSum - 0010815-42.2014.5.18.0001	19/05/14	10/06/14	22
RTSum - 0010816-27.2014.5.18.0001	19/05/14	15/11/14	180
RTSum - 0010818-94.2014.5.18.0001	19/05/14	12/06/14	24
RTSum - 0010819-79.2014.5.18.0001	19/05/14	10/06/14	22
RTSum - 0010820-64.2014.5.18.0001	19/05/14	06/11/14	171
RTSum - 0010822-34.2014.5.18.0001	19/05/14	07/08/14	80
RTSum - 0010823-19.2014.5.18.0001	20/05/14	11/06/14	22
RTSum - 0010831-87.2014.5.18.0003	05/06/14	03/07/14	28
RTSum - 0010832-78.2014.5.18.0001	21/05/14	08/10/14	140
RTSum - 0010832-78.2014.5.18.0001	21/05/14	14/11/14	177
RTSum - 0010833-33.2014.5.18.0011	02/06/14	08/09/14	98
RTSum - 0010835-33.2014.5.18.0001	21/05/14	23/10/14	155
RTSum - 0010835-33.2014.5.18.0001	21/05/14	28/11/14	191
RTSum - 0010841-25.2014.5.18.0006	28/05/14	16/07/14	49
RTSum - 0010844-92.2014.5.18.0001	22/05/14	12/06/14	21
RTSum - 0010848-32.2014.5.18.0001	23/05/14	16/06/14	24
RTSum - 0010851-84.2014.5.18.0001	23/05/14	17/06/14	25
RTSum - 0010854-28.2013.5.18.0016	05/06/13	01/05/14	330
RTSum - 0010857-91.2014.5.18.0001	26/05/14	16/06/14	21
RTSum - 0010859-61.2014.5.18.0001	26/05/14	23/08/14	89
RTSum - 0010862-16.2014.5.18.0001	26/05/14	16/06/14	21
RTSum - 0010863-98.2014.5.18.0001	26/05/14	16/06/14	21
RTSum - 0010866-53.2014.5.18.0001	26/05/14	16/06/14	21
RTSum - 0010870-90.2014.5.18.0001	27/05/14	07/07/14	41
RTSum - 0010874-30.2014.5.18.0001	27/05/14	04/07/14	38

Legenda:

Ajuiz. Data do Ajuizamento;

Sentença: Data da prolação da sentença;

Prazo: Prazo para a entrega da prestação jurisdicional.



PRAZO MÉDIO ENTRE O AJUIZAMENTO E A PROLAÇÃO DA SENTENÇA - 1ª VARA DO TRABALHO DE GOIÂNIA

1ª VARA DO TRABALHO DE GOIÂNIA

SUMARÍSSIMO

Qtd	Prazo Médio
724	81,69

Nr. Processo	Ajuiz.	Sentença	Prazo
RTSum - 0010879-52.2014.5.18.0001	28/05/14	18/06/14	21
RTSum - 0010880-37.2014.5.18.0001	28/05/14	01/07/14	34
RTSum - 0010881-56.2013.5.18.0001	10/07/13	17/02/14	222
RTSum - 0010882-07.2014.5.18.0001	29/05/14	08/12/14	193
RTSum - 0010884-74.2014.5.18.0001	29/05/14	23/06/14	25
RTSum - 0010903-80.2014.5.18.0001	03/06/14	25/06/14	22
RTSum - 0010905-50.2014.5.18.0001	03/06/14	25/06/14	22
RTSum - 0010906-35.2014.5.18.0001	03/06/14	30/06/14	27
RTSum - 0010909-87.2014.5.18.0001	04/06/14	26/06/14	22
RTSum - 0010910-72.2014.5.18.0001	04/06/14	26/06/14	22
RTSum - 0010911-57.2014.5.18.0001	04/06/14	05/08/14	62
RTSum - 0010916-79.2014.5.18.0001	05/06/14	04/12/14	182
RTSum - 0010918-49.2014.5.18.0001	05/06/14	03/12/14	181
RTSum - 0010923-71.2014.5.18.0001	05/06/14	02/07/14	27
RTSum - 0010926-87.2014.5.18.0013	22/05/14	25/11/14	187
RTSum - 0010927-11.2014.5.18.0001	06/06/14	25/11/14	172
RTSum - 0010931-39.2014.5.18.0004	06/06/14	26/08/14	81
RTSum - 0010932-15.2014.5.18.0007	03/06/14	25/11/14	175
RTSum - 0010936-70.2014.5.18.0001	09/06/14	02/07/14	23
RTSum - 0010937-55.2014.5.18.0001	09/06/14	09/12/14	183
RTSum - 0010939-25.2014.5.18.0001	10/06/14	09/12/14	182
RTSum - 0010940-10.2014.5.18.0001	10/06/14	18/08/14	69
RTSum - 0010942-77.2014.5.18.0001	10/06/14	11/07/14	31
RTSum - 0010949-69.2014.5.18.0001	10/06/14	07/07/14	27
RTSum - 0010950-54.2014.5.18.0001	11/06/14	07/07/14	26

Legenda:
Ajuiz. Data do Ajuizamento;
Sentença: Data da prolação da sentença;
Prazo: Prazo para a entrega da prestação jurisdicional.



PRAZO MÉDIO ENTRE O AJUIZAMENTO E A PROLAÇÃO DA SENTENÇA - 1ª VARA DO TRABALHO DE GOIÂNIA

1ª VARA DO TRABALHO DE GOIÂNIA

SUMARÍSSIMO

Qtd	Prazo Médio
724	81,69

Nr. Processo	Ajuiz.	Sentença	Prazo
RTSum - 0010954-91.2014.5.18.0001	11/06/14	08/07/14	27
RTSum - 0010956-61.2014.5.18.0001	11/06/14	09/09/14	90
RTSum - 0010956-95.2013.5.18.0001	23/07/13	24/02/14	216
RTSum - 0010961-83.2014.5.18.0001	13/06/14	09/07/14	26
RTSum - 0010966-08.2014.5.18.0001	13/06/14	09/07/14	26
RTSum - 0010967-90.2014.5.18.0001	15/06/14	09/07/14	24
RTSum - 0010969-09.2014.5.18.0018	02/06/14	21/11/14	172
RTSum - 0010969-60.2014.5.18.0001	16/06/14	18/08/14	63
RTSum - 0010971-30.2014.5.18.0001	16/06/14	29/08/14	74
RTSum - 0010973-97.2014.5.18.0001	16/06/14	14/07/14	28
RTSum - 0010974-82.2014.5.18.0001	16/06/14	14/07/14	28
RTSum - 0010980-89.2014.5.18.0001	17/06/14	27/11/14	163
RTSum - 0010981-74.2014.5.18.0001	18/06/14	20/08/14	63
RTSum - 0010981-74.2014.5.18.0001	18/06/14	01/10/14	105
RTSum - 0010985-14.2014.5.18.0001	18/06/14	17/07/14	29
RTSum - 0010988-66.2014.5.18.0001	18/06/14	22/07/14	34
RTSum - 0010990-36.2014.5.18.0001	20/06/14	13/08/14	54
RTSum - 0010991-55.2013.5.18.0001	29/07/13	09/12/14	498
RTSum - 0010992-06.2014.5.18.0001	20/06/14	20/10/14	122
RTSum - 0010994-73.2014.5.18.0001	21/06/14	23/07/14	32
RTSum - 0010995-58.2014.5.18.0001	21/06/14	13/09/14	84
RTSum - 0010998-13.2014.5.18.0001	23/06/14	05/12/14	165
RTSum - 0010998-47.2013.5.18.0001	31/07/13	18/02/14	202
RTSum - 0010999-95.2014.5.18.0001	23/06/14	28/07/14	35
RTSum - 0011002-50.2014.5.18.0001	24/06/14	29/07/14	35

Legenda:

Ajuiz. Data do Ajuizamento;

Sentença: Data da prolação da sentença;

Prazo: Prazo para a entrega da prestação jurisdicional.



PRAZO MÉDIO ENTRE O AJUIZAMENTO E A PROLAÇÃO DA SENTENÇA - 1ª VARA DO TRABALHO DE GOIÂNIA

1ª VARA DO TRABALHO DE GOIÂNIA

SUMARÍSSIMO

Qtd	Prazo Médio
724	81,69

Nr. Processo	Ajuiz.	Sentença	Prazo
RTSum - 0011009-42.2014.5.18.0001	25/06/14	16/10/14	113
RTSum - 0011009-42.2014.5.18.0001	25/06/14	21/11/14	149
RTSum - 0011014-64.2014.5.18.0001	25/06/14	04/08/14	40
RTSum - 0011015-49.2014.5.18.0001	25/06/14	13/09/14	80
RTSum - 0011016-34.2014.5.18.0001	25/06/14	29/07/14	34
RTSum - 0011022-41.2014.5.18.0001	26/06/14	06/08/14	41
RTSum - 0011026-78.2014.5.18.0001	26/06/14	26/09/14	92
RTSum - 0011028-48.2014.5.18.0001	26/06/14	14/10/14	110
RTSum - 0011029-33.2014.5.18.0001	27/06/14	12/08/14	46
RTSum - 0011031-03.2014.5.18.0001	27/06/14	14/10/14	109
RTSum - 0011031-03.2014.5.18.0001	27/06/14	10/11/14	136
RTSum - 0011032-22.2013.5.18.0001	06/08/13	30/06/14	328
RTSum - 0011037-10.2014.5.18.0001	30/06/14	13/08/14	44
RTSum - 0011039-14.2013.5.18.0001	06/08/13	17/03/14	223
RTSum - 0011040-62.2014.5.18.0001	30/06/14	29/10/14	121
RTSum - 0011040-62.2014.5.18.0001	30/06/14	17/11/14	140
RTSum - 0011042-32.2014.5.18.0001	30/06/14	13/08/14	44
RTSum - 0011043-17.2014.5.18.0001	30/06/14	28/07/14	28
RTSum - 0011045-84.2014.5.18.0001	01/07/14	14/08/14	44
RTSum - 0011046-69.2014.5.18.0001	01/07/14	16/12/14	168
RTSum - 0011053-61.2014.5.18.0001	01/07/14	26/08/14	56
RTSum - 0011064-27.2013.5.18.0001	11/08/13	21/05/14	283
RTSum - 0011064-27.2013.5.18.0001	11/08/13	08/08/14	362
RTSum - 0011066-94.2013.5.18.0001	12/08/13	30/01/14	171
RTSum - 0011068-30.2014.5.18.0001	03/07/14	30/10/14	119

Legenda:

Ajuiz. Data do Ajuizamento;

Sentença: Data da prolação da sentença;

Prazo: Prazo para a entrega da prestação jurisdicional.



PRAZO MÉDIO ENTRE O AJUIZAMENTO E A PROLAÇÃO DA SENTENÇA - 1ª VARA DO TRABALHO DE GOIÂNIA

1ª VARA DO TRABALHO DE GOIÂNIA

SUMARÍSSIMO

Qtd	Prazo Médio
724	81,69

Nr. Processo	Ajuiz.	Sentença	Prazo
RTSum - 0011068-30.2014.5.18.0001	03/07/14	14/11/14	134
RTSum - 0011071-82.2014.5.18.0001	04/07/14	20/08/14	47
RTSum - 0011072-67.2014.5.18.0001	04/07/14	20/08/14	47
RTSum - 0011076-41.2013.5.18.0001	13/08/13	06/05/14	266
RTSum - 0011079-59.2014.5.18.0001	07/07/14	05/08/14	29
RTSum - 0011080-44.2014.5.18.0001	07/07/14	21/08/14	45
RTSum - 0011087-36.2014.5.18.0001	07/07/14	05/11/14	121
RTSum - 0011090-88.2014.5.18.0001	08/07/14	25/08/14	48
RTSum - 0011092-58.2014.5.18.0001	08/07/14	15/08/14	38
RTSum - 0011095-13.2014.5.18.0001	09/07/14	25/08/14	47
RTSum - 0011101-20.2014.5.18.0001	09/07/14	19/09/14	72
RTSum - 0011102-05.2014.5.18.0001	10/07/14	26/08/14	47
RTSum - 0011105-57.2014.5.18.0001	10/07/14	27/08/14	48
RTSum - 0011107-27.2014.5.18.0001	11/07/14	27/08/14	47
RTSum - 0011108-46.2013.5.18.0001	16/08/13	07/01/14	144
RTSum - 0011109-94.2014.5.18.0001	11/07/14	27/08/14	47
RTSum - 0011110-79.2014.5.18.0001	11/07/14	28/08/14	48
RTSum - 0011110-79.2014.5.18.0001	11/07/14	03/09/14	54
RTSum - 0011115-04.2014.5.18.0001	14/07/14	15/09/14	63
RTSum - 0011116-86.2014.5.18.0001	14/07/14	28/08/14	45
RTSum - 0011119-41.2014.5.18.0001	14/07/14	25/08/14	42
RTSum - 0011125-48.2014.5.18.0001	15/07/14	02/09/14	49
RTSum - 0011129-85.2014.5.18.0001	15/07/14	03/09/14	50
RTSum - 0011130-70.2014.5.18.0001	16/07/14	14/10/14	90
RTSum - 0011135-92.2014.5.18.0001	16/07/14	04/09/14	50

Legenda:

Ajuiz. Data do Ajuizamento;

Sentença: Data da prolação da sentença;

Prazo: Prazo para a entrega da prestação jurisdicional.



PRAZO MÉDIO ENTRE O AJUIZAMENTO E A PROLAÇÃO DA SENTENÇA - 1ª VARA DO TRABALHO DE GOIÂNIA

1ª VARA DO TRABALHO DE GOIÂNIA

SUMARÍSSIMO

Qtd	Prazo Médio
724	81,69

Nr. Processo	Ajuiz.	Sentença	Prazo
RTSum - 0011147-09.2014.5.18.0001	17/07/14	14/11/14	120
RTSum - 0011150-61.2014.5.18.0001	18/07/14	09/09/14	53
RTSum - 0011152-31.2014.5.18.0001	18/07/14	09/09/14	53
RTSum - 0011155-83.2014.5.18.0001	18/07/14	29/07/14	11
RTSum - 0011164-45.2014.5.18.0001	21/07/14	16/09/14	57
RTSum - 0011166-15.2014.5.18.0001	22/07/14	16/09/14	56
RTSum - 0011168-82.2014.5.18.0001	22/07/14	15/12/14	146
RTSum - 0011171-37.2014.5.18.0001	22/07/14	17/09/14	57
RTSum - 0011173-07.2014.5.18.0001	22/07/14	17/09/14	57
RTSum - 0011174-89.2014.5.18.0001	23/07/14	17/09/14	56
RTSum - 0011179-14.2014.5.18.0001	23/07/14	18/09/14	57
RTSum - 0011181-81.2014.5.18.0001	23/07/14	16/10/14	85
RTSum - 0011182-66.2014.5.18.0001	23/07/14	16/10/14	85
RTSum - 0011183-51.2014.5.18.0001	24/07/14	22/09/14	60
RTSum - 0011185-21.2014.5.18.0001	24/07/14	22/09/14	60
RTSum - 0011186-06.2014.5.18.0001	24/07/14	20/10/14	88
RTSum - 0011189-58.2014.5.18.0001	24/07/14	22/09/14	60
RTSum - 0011191-28.2014.5.18.0001	25/07/14	04/09/14	41
RTSum - 0011194-80.2014.5.18.0001	25/07/14	23/09/14	60
RTSum - 0011195-02.2013.5.18.0001	25/09/13	31/03/14	187
RTSum - 0011200-87.2014.5.18.0001	28/07/14	24/09/14	58
RTSum - 0011203-21.2014.5.18.0008	24/07/14	03/10/14	71
RTSum - 0011204-27.2014.5.18.0001	28/07/14	25/09/14	59
RTSum - 0011207-70.2014.5.18.0004	07/08/14	13/10/14	67
RTSum - 0011207-79.2014.5.18.0001	29/07/14	24/09/14	57

Legenda:

Ajuiz. Data do Ajuizamento;

Sentença: Data da prolação da sentença;

Prazo: Prazo para a entrega da prestação jurisdicional.



PRAZO MÉDIO ENTRE O AJUIZAMENTO E A PROLAÇÃO DA SENTENÇA - 1ª VARA DO TRABALHO DE GOIÂNIA

1ª VARA DO TRABALHO DE GOIÂNIA

SUMARÍSSIMO

Qtd	Prazo Médio
724	81,69

Nr. Processo	Ajuiz.	Sentença	Prazo
RTSum - 0011209-83.2013.5.18.0001	26/09/13	08/01/14	104
RTSum - 0011211-19.2014.5.18.0001	29/07/14	29/09/14	62
RTSum - 0011214-71.2014.5.18.0001	29/07/14	22/10/14	85
RTSum - 0011220-78.2014.5.18.0001	30/07/14	01/10/14	63
RTSum - 0011221-63.2014.5.18.0001	30/07/14	16/12/14	139
RTSum - 0011222-48.2014.5.18.0001	30/07/14	31/07/14	1
RTSum - 0011225-03.2014.5.18.0001	30/07/14	01/10/14	63
RTSum - 0011228-55.2014.5.18.0001	31/07/14	02/10/14	63
RTSum - 0011229-74.2013.5.18.0001	26/09/13	07/01/14	103
RTSum - 0011231-44.2013.5.18.0001	26/09/13	19/02/14	146
RTSum - 0011232-92.2014.5.18.0001	31/07/14	17/10/14	78
RTSum - 0011236-32.2014.5.18.0001	01/08/14	06/10/14	66
RTSum - 0011242-73.2013.5.18.0001	26/09/13	13/01/14	109
RTSum - 0011244-09.2014.5.18.0001	04/08/14	05/12/14	123
RTSum - 0011244-43.2013.5.18.0001	26/09/13	26/03/14	181
RTSum - 0011252-83.2014.5.18.0001	05/08/14	27/11/14	114
RTSum - 0011252-83.2014.5.18.0001	05/08/14	09/12/14	126
RTSum - 0011253-68.2014.5.18.0001	05/08/14	07/10/14	63
RTSum - 0011254-53.2014.5.18.0001	05/08/14	08/10/14	64
RTSum - 0011257-08.2014.5.18.0001	06/08/14	01/10/14	56
RTSum - 0011259-75.2014.5.18.0001	06/08/14	31/10/14	86
RTSum - 0011266-67.2014.5.18.0001	07/08/14	09/10/14	63
RTSum - 0011267-52.2014.5.18.0001	07/08/14	09/10/14	63
RTSum - 0011268-37.2014.5.18.0001	07/08/14	10/10/14	64
RTSum - 0011272-74.2014.5.18.0001	08/08/14	06/11/14	90

Legenda:

Ajuiz. Data do Ajuizamento;

Sentença: Data da prolação da sentença;

Prazo: Prazo para a entrega da prestação jurisdicional.



PRAZO MÉDIO ENTRE O AJUIZAMENTO E A PROLAÇÃO DA SENTENÇA - 1ª VARA DO TRABALHO DE GOIÂNIA

1ª VARA DO TRABALHO DE GOIÂNIA

SUMARÍSSIMO

Qtd	Prazo Médio
724	81,69

Nr. Processo	Ajuiz.	Sentença	Prazo
RTSum - 0011273-59.2014.5.18.0001	08/08/14	14/10/14	67
RTSum - 0011273-59.2014.5.18.0001	08/08/14	17/11/14	101
RTSum - 0011275-29.2014.5.18.0001	09/08/14	25/08/14	16
RTSum - 0011279-66.2014.5.18.0001	11/08/14	14/10/14	64
RTSum - 0011283-06.2014.5.18.0001	11/08/14	14/10/14	64
RTSum - 0011286-58.2014.5.18.0001	12/08/14	14/10/14	63
RTSum - 0011287-43.2014.5.18.0001	12/08/14	15/10/14	64
RTSum - 0011290-95.2014.5.18.0001	12/08/14	15/10/14	64
RTSum - 0011293-78.2013.5.18.0003	08/10/13	04/04/14	178
RTSum - 0011295-96.2014.5.18.0008	06/08/14	14/10/14	69
RTSum - 0011298-72.2014.5.18.0001	13/08/14	16/10/14	64
RTSum - 0011299-57.2014.5.18.0001	13/08/14	16/10/14	64
RTSum - 0011300-76.2013.5.18.0001	01/10/13	02/06/14	244
RTSum - 0011301-27.2014.5.18.0001	13/08/14	19/09/14	37
RTSum - 0011305-64.2014.5.18.0001	14/08/14	18/08/14	4
RTSum - 0011308-19.2014.5.18.0001	14/08/14	20/10/14	67
RTSum - 0011310-86.2014.5.18.0001	14/08/14	20/10/14	67
RTSum - 0011312-56.2014.5.18.0001	15/08/14	07/10/14	53
RTSum - 0011315-45.2013.5.18.0001	02/10/13	10/02/14	131
RTSum - 0011317-78.2014.5.18.0001	15/08/14	01/12/14	108
RTSum - 0011320-33.2014.5.18.0001	18/08/14	21/10/14	64
RTSum - 0011323-22.2013.5.18.0001	03/10/13	01/05/14	210
RTSum - 0011325-89.2013.5.18.0001	03/10/13	07/01/14	96
RTSum - 0011326-40.2014.5.18.0001	18/08/14	22/10/14	65
RTSum - 0011329-92.2014.5.18.0001	18/08/14	22/10/14	65

Legenda:

Ajuiz. Data do Ajuizamento;

Sentença: Data da prolação da sentença;

Prazo: Prazo para a entrega da prestação jurisdicional.



PRAZO MÉDIO ENTRE O AJUIZAMENTO E A PROLAÇÃO DA SENTENÇA - 1ª VARA DO TRABALHO DE GOIÂNIA

1ª VARA DO TRABALHO DE GOIÂNIA

SUMARÍSSIMO

Qtd	Prazo Médio
724	81,69

Nr. Processo	Ajuiz.	Sentença	Prazo
RTSum - 0011336-84.2014.5.18.0001	20/08/14	28/08/14	8
RTSum - 0011338-54.2014.5.18.0001	20/08/14	22/10/14	63
RTSum - 0011339-39.2014.5.18.0001	20/08/14	28/08/14	8
RTSum - 0011340-24.2014.5.18.0001	20/08/14	23/10/14	64
RTSum - 0011341-09.2014.5.18.0001	20/08/14	23/10/14	64
RTSum - 0011341-43.2013.5.18.0001	04/10/13	25/03/14	172
RTSum - 0011345-46.2014.5.18.0001	21/08/14	23/10/14	63
RTSum - 0011354-08.2014.5.18.0001	22/08/14	19/09/14	28
RTSum - 0011355-90.2014.5.18.0001	22/08/14	18/12/14	118
RTSum - 0011358-45.2014.5.18.0001	22/08/14	26/11/14	96
RTSum - 0011360-15.2014.5.18.0001	22/08/14	26/11/14	96
RTSum - 0011361-34.2013.5.18.0001	08/10/13	08/05/14	212
RTSum - 0011372-29.2014.5.18.0001	26/08/14	21/10/14	56
RTSum - 0011373-14.2014.5.18.0001	26/08/14	29/10/14	64
RTSum - 0011375-66.2014.5.18.0006	25/08/14	10/11/14	77
RTSum - 0011376-66.2014.5.18.0001	26/08/14	27/11/14	93
RTSum - 0011381-25.2013.5.18.0001	09/10/13	08/01/14	91
RTSum - 0011381-85.2014.5.18.0002	02/09/14	12/09/14	10
RTSum - 0011382-73.2014.5.18.0001	27/08/14	30/10/14	64
RTSum - 0011383-58.2014.5.18.0001	27/08/14	30/10/14	64
RTSum - 0011387-95.2014.5.18.0001	27/08/14	24/11/14	89
RTSum - 0011388-80.2014.5.18.0001	27/08/14	15/12/14	110
RTSum - 0011391-69.2013.5.18.0001	10/10/13	07/01/14	89
RTSum - 0011393-39.2013.5.18.0001	10/10/13	31/03/14	172
RTSum - 0011393-39.2013.5.18.0001	10/10/13	10/04/14	182

Legenda:

Ajuiz. Data do Ajuizamento;

Sentença: Data da prolação da sentença;

Prazo: Prazo para a entrega da prestação jurisdicional.



PRAZO MÉDIO ENTRE O AJUIZAMENTO E A PROLAÇÃO DA SENTENÇA - 1ª VARA DO TRABALHO DE GOIÂNIA

1ª VARA DO TRABALHO DE GOIÂNIA

SUMARÍSSIMO

Qtd	Prazo Médio
724	81,69

Nr. Processo	Ajuiz.	Sentença	Prazo
RTSum - 0011394-45.2014.5.18.0015	08/09/14	12/11/14	65
RTSum - 0011398-27.2014.5.18.0001	28/08/14	04/09/14	7
RTSum - 0011402-64.2014.5.18.0001	01/09/14	04/11/14	64
RTSum - 0011406-04.2014.5.18.0001	01/09/14	15/12/14	105
RTSum - 0011414-15.2013.5.18.0001	15/10/13	19/02/14	127
RTSum - 0011417-33.2014.5.18.0001	03/09/14	31/10/14	58
RTSum - 0011418-18.2014.5.18.0001	03/09/14	31/10/14	58
RTSum - 0011418-52.2013.5.18.0001	15/10/13	29/01/14	106
RTSum - 0011419-03.2014.5.18.0001	03/09/14	31/10/14	58
RTSum - 0011420-70.2014.5.18.0006	29/08/14	29/10/14	61
RTSum - 0011421-07.2013.5.18.0001	16/10/13	13/01/14	89
RTSum - 0011423-40.2014.5.18.0001	03/09/14	30/10/14	57
RTSum - 0011428-62.2014.5.18.0001	03/09/14	03/11/14	61
RTSum - 0011429-47.2014.5.18.0001	03/09/14	03/11/14	61
RTSum - 0011430-32.2014.5.18.0001	03/09/14	20/10/14	47
RTSum - 0011432-02.2014.5.18.0001	03/09/14	02/10/14	29
RTSum - 0011433-84.2014.5.18.0001	04/09/14	03/11/14	60
RTSum - 0011442-46.2014.5.18.0001	04/09/14	04/11/14	61
RTSum - 0011445-98.2014.5.18.0001	04/09/14	21/11/14	78
RTSum - 0011447-68.2014.5.18.0001	05/09/14	05/11/14	61
RTSum - 0011448-53.2014.5.18.0001	05/09/14	11/12/14	97
RTSum - 0011449-38.2014.5.18.0001	05/09/14	05/11/14	61
RTSum - 0011449-72.2013.5.18.0001	21/10/13	23/01/14	94
RTSum - 0011449-72.2013.5.18.0001	21/10/13	26/03/14	156
RTSum - 0011450-23.2014.5.18.0001	05/09/14	05/11/14	61

Legenda:

Ajuiz. Data do Ajuizamento;

Sentença: Data da prolação da sentença;

Prazo: Prazo para a entrega da prestação jurisdicional.



PRAZO MÉDIO ENTRE O AJUIZAMENTO E A PROLAÇÃO DA SENTENÇA - 1ª VARA DO TRABALHO DE GOIÂNIA

1ª VARA DO TRABALHO DE GOIÂNIA

SUMARÍSSIMO

Qtd	Prazo Médio
724	81,69

Nr. Processo	Ajuiz.	Sentença	Prazo
RTSum - 0011452-27.2013.5.18.0001	21/10/13	27/01/14	98
RTSum - 0011453-75.2014.5.18.0001	06/09/14	29/10/14	53
RTSum - 0011458-97.2014.5.18.0001	08/09/14	27/11/14	80
RTSum - 0011464-41.2013.5.18.0001	22/10/13	06/02/14	107
RTSum - 0011466-11.2013.5.18.0001	23/10/13	03/04/14	162
RTSum - 0011466-74.2014.5.18.0001	09/09/14	06/11/14	58
RTSum - 0011468-44.2014.5.18.0001	09/09/14	10/11/14	62
RTSum - 0011475-36.2014.5.18.0001	10/09/14	14/11/14	65
RTSum - 0011475-70.2013.5.18.0001	25/10/13	07/10/14	347
RTSum - 0011479-73.2014.5.18.0001	11/09/14	14/11/14	64
RTSum - 0011483-13.2014.5.18.0001	11/09/14	10/11/14	60
RTSum - 0011483-47.2013.5.18.0001	28/10/13	26/03/14	149
RTSum - 0011486-65.2014.5.18.0001	11/09/14	10/11/14	60
RTSum - 0011487-50.2014.5.18.0001	12/09/14	14/11/14	63
RTSum - 0011488-35.2014.5.18.0001	12/09/14	14/11/14	63
RTSum - 0011490-05.2014.5.18.0001	12/09/14	14/10/14	32
RTSum - 0011490-39.2013.5.18.0001	29/10/13	29/01/14	92
RTSum - 0011495-27.2014.5.18.0001	12/09/14	20/10/14	38
RTSum - 0011508-26.2014.5.18.0001	16/09/14	25/11/14	70
RTSum - 0011508-26.2014.5.18.0001	16/09/14	12/12/14	87
RTSum - 0011509-11.2014.5.18.0001	16/09/14	29/09/14	13
RTSum - 0011517-22.2013.5.18.0001	04/11/13	19/02/14	107
RTSum - 0011521-25.2014.5.18.0001	18/09/14	18/12/14	91
RTSum - 0011530-84.2014.5.18.0001	18/09/14	13/11/14	56
RTSum - 0011533-39.2014.5.18.0001	19/09/14	21/11/14	63

Legenda:

Ajuiz. Data do Ajuizamento;

Sentença: Data da prolação da sentença;

Prazo: Prazo para a entrega da prestação jurisdicional.



PRAZO MÉDIO ENTRE O AJUIZAMENTO E A PROLAÇÃO DA SENTENÇA - 1ª VARA DO TRABALHO DE GOIÂNIA

1ª VARA DO TRABALHO DE GOIÂNIA

SUMARÍSSIMO

Qtd	Prazo Médio
724	81,69

Nr. Processo	Ajuiz.	Sentença	Prazo
RTSum - 0011534-58.2013.5.18.0001	06/11/13	10/02/14	96
RTSum - 0011535-43.2013.5.18.0001	06/11/13	19/02/14	105
RTSum - 0011538-95.2013.5.18.0001	07/11/13	20/01/14	74
RTSum - 0011541-50.2013.5.18.0001	07/11/13	31/03/14	144
RTSum - 0011544-05.2013.5.18.0001	07/11/13	21/01/14	75
RTSum - 0011545-53.2014.5.18.0001	22/09/14	17/11/14	56
RTSum - 0011546-72.2013.5.18.0001	08/11/13	19/02/14	103
RTSum - 0011549-27.2013.5.18.0001	08/11/13	30/04/14	173
RTSum - 0011555-34.2013.5.18.0001	11/11/13	08/05/14	178
RTSum - 0011557-67.2014.5.18.0001	23/09/14	21/11/14	59
RTSum - 0011558-52.2014.5.18.0001	23/09/14	21/11/14	59
RTSum - 0011558-86.2013.5.18.0001	11/11/13	16/07/14	247
RTSum - 0011564-81.2013.5.18.0005	18/11/13	08/01/14	51
RTSum - 0011570-66.2014.5.18.0001	24/09/14	06/11/14	43
RTSum - 0011577-58.2014.5.18.0001	25/09/14	19/11/14	55
RTSum - 0011577-59.2013.5.18.0012	10/12/13	21/01/14	42
RTSum - 0011578-43.2014.5.18.0001	25/09/14	19/11/14	55
RTSum - 0011578-43.2014.5.18.0001	25/09/14	04/12/14	70
RTSum - 0011584-84.2013.5.18.0001	17/11/13	31/03/14	134
RTSum - 0011589-09.2013.5.18.0001	18/11/13	11/07/14	235
RTSum - 0011590-57.2014.5.18.0001	29/09/14	21/10/14	22
RTSum - 0011595-16.2013.5.18.0001	18/11/13	21/01/14	64
RTSum - 0011597-83.2013.5.18.0001	19/11/13	03/02/14	76
RTSum - 0011598-68.2013.5.18.0001	19/11/13	15/01/14	57
RTSum - 0011600-32.2013.5.18.0003	26/11/13	21/01/14	56

Legenda:

Ajuiz. Data do Ajuizamento;

Sentença: Data da prolação da sentença;

Prazo: Prazo para a entrega da prestação jurisdicional.



PRAZO MÉDIO ENTRE O AJUIZAMENTO E A PROLAÇÃO DA SENTENÇA - 1ª VARA DO TRABALHO DE GOIÂNIA

1ª VARA DO TRABALHO DE GOIÂNIA

SUMARÍSSIMO

Qtd	Prazo Médio
724	81,69

Nr. Processo	Ajuiz.	Sentença	Prazo
RTSum - 0011600-38.2013.5.18.0001	19/11/13	30/09/14	315
RTSum - 0011601-86.2014.5.18.0001	30/09/14	21/10/14	21
RTSum - 0011607-30.2013.5.18.0001	20/11/13	31/01/14	72
RTSum - 0011611-33.2014.5.18.0001	01/10/14	17/11/14	47
RTSum - 0011612-52.2013.5.18.0001	21/11/13	18/03/14	117
RTSum - 0011613-37.2013.5.18.0001	21/11/13	13/02/14	84
RTSum - 0011614-22.2013.5.18.0001	21/11/13	31/03/14	130
RTSum - 0011615-07.2013.5.18.0001	21/11/13	03/04/14	133
RTSum - 0011619-10.2014.5.18.0001	03/10/14	03/11/14	31
RTSum - 0011620-92.2014.5.18.0001	03/10/14	21/10/14	18
RTSum - 0011621-14.2013.5.18.0001	22/11/13	06/03/14	104
RTSum - 0011624-66.2013.5.18.0001	24/11/13	21/05/14	178
RTSum - 0011625-17.2014.5.18.0001	03/10/14	21/11/14	49
RTSum - 0011625-51.2013.5.18.0001	25/11/13	23/01/14	59
RTSum - 0011626-02.2014.5.18.0001	03/10/14	05/12/14	63
RTSum - 0011629-88.2013.5.18.0001	25/11/13	07/03/14	102
RTSum - 0011630-73.2013.5.18.0001	25/11/13	27/02/14	94
RTSum - 0011634-74.2013.5.18.0013	05/12/13	01/05/14	147
RTSum - 0011635-95.2013.5.18.0001	26/11/13	21/01/14	56
RTSum - 0011640-65.2014.5.18.0007	23/09/14	19/11/14	57
RTSum - 0011640-83.2014.5.18.0001	07/10/14	25/11/14	49
RTSum - 0011643-72.2013.5.18.0001	28/11/13	21/01/14	54
RTSum - 0011645-88.2013.5.18.0018	07/11/13	22/01/14	76
RTSum - 0011648-60.2014.5.18.0001	08/10/14	28/11/14	51
RTSum - 0011648-94.2013.5.18.0001	28/11/13	29/01/14	62

Legenda:

Ajuiz. Data do Ajuizamento;

Sentença: Data da prolação da sentença;

Prazo: Prazo para a entrega da prestação jurisdicional.



PRAZO MÉDIO ENTRE O AJUIZAMENTO E A PROLAÇÃO DA SENTENÇA - 1ª VARA DO TRABALHO DE GOIÂNIA

1ª VARA DO TRABALHO DE GOIÂNIA

SUMARÍSSIMO

Qtd	Prazo Médio
724	81,69

Nr. Processo	Ajuiz.	Sentença	Prazo
RTSum - 0011648-94.2013.5.18.0001	28/11/13	07/02/14	71
RTSum - 0011651-49.2013.5.18.0001	29/11/13	21/02/14	84
RTSum - 0011652-97.2014.5.18.0001	08/10/14	28/11/14	51
RTSum - 0011655-86.2013.5.18.0001	29/11/13	21/01/14	53
RTSum - 0011658-74.2014.5.18.0011	03/11/14	16/12/14	43
RTSum - 0011659-89.2014.5.18.0001	10/10/14	26/11/14	47
RTSum - 0011660-11.2013.5.18.0001	02/12/13	21/01/14	50
RTSum - 0011662-78.2013.5.18.0001	02/12/13	21/01/14	50
RTSum - 0011664-14.2014.5.18.0001	10/10/14	29/10/14	19
RTSum - 0011668-85.2013.5.18.0001	03/12/13	21/01/14	49
RTSum - 0011670-55.2013.5.18.0001	03/12/13	05/05/14	153
RTSum - 0011675-43.2014.5.18.0001	13/10/14	27/11/14	45
RTSum - 0011676-28.2014.5.18.0001	13/10/14	21/10/14	8
RTSum - 0011677-47.2013.5.18.0001	04/12/13	29/04/14	146
RTSum - 0011679-80.2014.5.18.0001	14/10/14	26/11/14	43
RTSum - 0011684-05.2014.5.18.0001	14/10/14	27/11/14	44
RTSum - 0011688-76.2013.5.18.0001	06/12/13	09/01/14	34
RTSum - 0011689-27.2014.5.18.0001	14/10/14	05/12/14	52
RTSum - 0011690-12.2014.5.18.0001	15/10/14	01/12/14	47
RTSum - 0011692-16.2013.5.18.0001	09/12/13	21/01/14	43
RTSum - 0011694-83.2013.5.18.0001	09/12/13	13/01/14	35
RTSum - 0011697-38.2013.5.18.0001	10/12/13	21/01/14	42
RTSum - 0011700-90.2013.5.18.0001	10/12/13	13/01/14	34
RTSum - 0011702-26.2014.5.18.0001	16/10/14	02/12/14	47
RTSum - 0011703-11.2014.5.18.0001	16/10/14	02/12/14	47

Legenda:

Ajuiz. Data do Ajuizamento;

Sentença: Data da prolação da sentença;

Prazo: Prazo para a entrega da prestação jurisdicional.



PRAZO MÉDIO ENTRE O AJUIZAMENTO E A PROLAÇÃO DA SENTENÇA - 1ª VARA DO TRABALHO DE GOIÂNIA

1ª VARA DO TRABALHO DE GOIÂNIA

SUMARÍSSIMO

Qtd	Prazo Médio
724	81,69

Nr. Processo	Ajuiz.	Sentença	Prazo
RTSum - 0011704-93.2014.5.18.0001	16/10/14	02/12/14	47
RTSum - 0011706-42.2014.5.18.0008	07/10/14	09/12/14	63
RTSum - 0011708-33.2014.5.18.0001	17/10/14	02/12/14	46
RTSum - 0011708-67.2013.5.18.0001	11/12/13	14/01/14	34
RTSum - 0011710-37.2013.5.18.0001	11/12/13	03/02/14	54
RTSum - 0011710-37.2013.5.18.0001	11/12/13	31/03/14	110
RTSum - 0011712-07.2013.5.18.0001	12/12/13	14/01/14	33
RTSum - 0011712-70.2014.5.18.0001	17/10/14	05/12/14	49
RTSum - 0011714-74.2013.5.18.0001	12/12/13	19/02/14	69
RTSum - 0011716-44.2013.5.18.0001	12/12/13	20/02/14	70
RTSum - 0011718-14.2013.5.18.0001	13/12/13	29/01/14	47
RTSum - 0011718-14.2013.5.18.0001	13/12/13	03/04/14	111
RTSum - 0011720-47.2014.5.18.0001	20/10/14	09/12/14	50
RTSum - 0011724-84.2014.5.18.0001	21/10/14	01/12/14	41
RTSum - 0011725-69.2014.5.18.0001	21/10/14	17/12/14	57
RTSum - 0011726-88.2013.5.18.0001	16/12/13	19/02/14	65
RTSum - 0011727-73.2013.5.18.0001	16/12/13	03/06/14	169
RTSum - 0011732-95.2013.5.18.0001	17/12/13	29/01/14	43
RTSum - 0011734-65.2013.5.18.0001	17/12/13	16/01/14	30
RTSum - 0011739-53.2014.5.18.0001	22/10/14	04/12/14	43
RTSum - 0011739-87.2013.5.18.0001	18/12/13	28/02/14	72
RTSum - 0011741-57.2013.5.18.0001	18/12/13	18/03/14	90
RTSum - 0011743-90.2014.5.18.0001	23/10/14	04/12/14	42
RTSum - 0011746-79.2013.5.18.0001	19/12/13	01/04/14	103
RTSum - 0011747-30.2014.5.18.0001	23/10/14	09/12/14	47

Legenda:

Ajuiz. Data do Ajuizamento;

Sentença: Data da prolação da sentença;

Prazo: Prazo para a entrega da prestação jurisdicional.



PRAZO MÉDIO ENTRE O AJUIZAMENTO E A PROLAÇÃO DA SENTENÇA - 1ª VARA DO TRABALHO DE GOIÂNIA

1ª VARA DO TRABALHO DE GOIÂNIA

SUMARÍSSIMO

Qtd	Prazo Médio
724	81,69

Nr. Processo	Ajuiz.	Sentença	Prazo
RTSum - 0011748-49.2013.5.18.0001	19/12/13	12/03/14	83
RTSum - 0011749-34.2013.5.18.0001	19/12/13	05/02/14	48
RTSum - 0011751-67.2014.5.18.0001	27/10/14	09/12/14	43
RTSum - 0011752-52.2014.5.18.0001	27/10/14	16/12/14	50
RTSum - 0011752-86.2013.5.18.0001	19/12/13	05/02/14	48
RTSum - 0011754-22.2014.5.18.0001	27/10/14	09/12/14	43
RTSum - 0011755-41.2013.5.18.0001	19/12/13	03/02/14	46
RTSum - 0011757-11.2013.5.18.0001	19/12/13	30/06/14	193
RTSum - 0011759-44.2014.5.18.0001	27/10/14	05/11/14	9
RTSum - 0011761-48.2013.5.18.0001	22/12/13	03/02/14	43
RTSum - 0011762-33.2013.5.18.0001	22/12/13	03/02/14	43
RTSum - 0011763-18.2013.5.18.0001	23/12/13	13/01/14	21
RTSum - 0011764-03.2013.5.18.0001	26/12/13	03/02/14	39
RTSum - 0011767-21.2014.5.18.0001	29/10/14	12/12/14	44
RTSum - 0011768-40.2013.5.18.0001	31/12/13	17/07/14	198
RTSum - 0011771-58.2014.5.18.0001	29/10/14	10/12/14	42
RTSum - 0011772-43.2014.5.18.0001	29/10/14	10/12/14	42
RTSum - 0011775-95.2014.5.18.0001	30/10/14	17/11/14	18
RTSum - 0011784-57.2014.5.18.0001	30/10/14	18/12/14	49
RTSum - 0011786-27.2014.5.18.0001	31/10/14	11/12/14	41
RTSum - 0011787-12.2014.5.18.0001	31/10/14	11/12/14	41
RTSum - 0011789-79.2014.5.18.0001	31/10/14	05/12/14	35
RTSum - 0011790-34.2014.5.18.0011	18/11/14	11/12/14	23
RTSum - 0011794-04.2014.5.18.0001	01/11/14	26/11/14	25
RTSum - 0011795-86.2014.5.18.0001	01/11/14	01/12/14	30

Legenda:

Ajuiz. Data do Ajuizamento;

Sentença: Data da prolação da sentença;

Prazo: Prazo para a entrega da prestação jurisdicional.



**PRAZO MÉDIO ENTRE O AJUIZAMENTO E A
PROLAÇÃO DA SENTENÇA - 1ª VARA DO TRABALHO
DE GOIÂNIA**

1ª VARA DO TRABALHO DE GOIÂNIA

SUMARÍSSIMO

Qtd	Prazo Médio
724	81,69

Nr. Processo	Ajuiz.	Sentença	Prazo
RTSum - 0011805-33.2014.5.18.0001	04/11/14	15/12/14	41
RTSum - 0011806-18.2014.5.18.0001	04/11/14	15/12/14	41
RTSum - 0011807-03.2014.5.18.0001	04/11/14	15/12/14	41
RTSum - 0011817-47.2014.5.18.0001	05/11/14	04/12/14	29
RTSum - 0011825-24.2014.5.18.0001	06/11/14	21/11/14	15
RTSum - 0011834-83.2014.5.18.0001	07/11/14	17/12/14	40
RTSum - 0011835-68.2014.5.18.0001	07/11/14	17/12/14	40
RTSum - 0011885-73.2014.5.18.0008	07/11/14	18/12/14	41
RTSum - 0011908-40.2014.5.18.0001	19/11/14	12/12/14	23
RTSum - 0011911-75.2013.5.18.0018	11/12/13	14/01/14	34
RTSum - 0011970-80.2014.5.18.0001	01/12/14	16/12/14	15
RTSum - 0011973-35.2014.5.18.0001	01/12/14	13/12/14	12
RTSum - 0011982-94.2014.5.18.0001	02/12/14	11/12/14	9

Legenda:
Ajuiz. Data do Ajuizamento;
Sentença: Data da prolação da sentença;
Prazo: Prazo para a entrega da prestação jurisdicional.



PRAZO MÉDIO ENTRE O AJUIZAMENTO E A PROLAÇÃO DA SENTENÇA - 1ª VARA DO TRABALHO DE GOIÂNIA

Data da sentença entre 1/1/2014 e 31/12/2014 23:59:59

BLANCA CAROLINA MARTINS BARROS

SUMARÍSSIMO

Qtd	Prazo Médio
333	76,73

Nr. Processo	Ajuiz.	Sentença	Prazo
RTSum - 0010002-15.2014.5.18.0001	06/01/14	05/02/14	30
RTSum - 0010002-94.2014.5.18.0007	18/03/14	25/04/14	38
RTSum - 0010003-97.2014.5.18.0001	06/01/14	03/02/14	28
RTSum - 0010008-22.2014.5.18.0001	07/01/14	12/03/14	64
RTSum - 0010009-07.2014.5.18.0001	07/01/14	03/02/14	27
RTSum - 0010010-89.2014.5.18.0001	08/01/14	06/10/14	271
RTSum - 0010016-96.2014.5.18.0001	09/01/14	01/05/14	112
RTSum - 0010018-66.2014.5.18.0001	09/01/14	18/03/14	68
RTSum - 0010019-51.2014.5.18.0001	09/01/14	11/04/14	92
RTSum - 0010034-20.2014.5.18.0001	12/01/14	07/04/14	85
RTSum - 0010044-64.2014.5.18.0001	13/01/14	19/02/14	37
RTSum - 0010047-19.2014.5.18.0001	14/01/14	19/02/14	36
RTSum - 0010048-04.2014.5.18.0001	14/01/14	11/03/14	56
RTSum - 0010050-71.2014.5.18.0001	14/01/14	10/02/14	27
RTSum - 0010054-11.2014.5.18.0001	15/01/14	11/02/14	27
RTSum - 0010056-78.2014.5.18.0001	15/01/14	10/02/14	26
RTSum - 0010059-33.2014.5.18.0001	15/01/14	10/02/14	26
RTSum - 0010060-18.2014.5.18.0001	15/01/14	10/02/14	26
RTSum - 0010062-85.2014.5.18.0001	16/01/14	06/05/14	110
RTSum - 0010065-40.2014.5.18.0001	16/01/14	25/02/14	40
RTSum - 0010066-25.2014.5.18.0001	16/01/14	05/02/14	20

Legenda:

Ajuiz. Data do Ajuizamento;

Sentença: Data da prolação da sentença;

Prazo: Prazo para a entrega da prestação jurisdicional.



PRAZO MÉDIO ENTRE O AJUIZAMENTO E A PROLAÇÃO DA SENTENÇA - 1ª VARA DO TRABALHO DE GOIÂNIA

**BLANCA CAROLINA MARTINS
BARROS**

SUMARÍSSIMO

Qtd	Prazo Médio
333	76,73

Nr. Processo	Ajuiz.	Sentença	Prazo
RTSum - 0010068-92.2014.5.18.0001	16/01/14	05/02/14	20
RTSum - 0010070-62.2014.5.18.0001	16/01/14	13/03/14	56
RTSum - 0010072-32.2014.5.18.0001	16/01/14	23/07/14	188
RTSum - 0010073-17.2014.5.18.0001	17/01/14	30/07/14	194
RTSum - 0010075-84.2014.5.18.0001	17/01/14	11/02/14	25
RTSum - 0010077-54.2014.5.18.0001	17/01/14	14/05/14	117
RTSum - 0010086-16.2014.5.18.0001	20/01/14	24/06/14	155
RTSum - 0010086-74.2014.5.18.0014	19/02/14	11/04/14	51
RTSum - 0010094-90.2014.5.18.0001	20/01/14	26/02/14	37
RTSum - 0010096-60.2014.5.18.0001	20/01/14	05/05/14	105
RTSum - 0010110-44.2014.5.18.0001	22/01/14	11/03/14	48
RTSum - 0010116-51.2014.5.18.0001	23/01/14	14/05/14	111
RTSum - 0010138-12.2014.5.18.0001	27/01/14	11/06/14	135
RTSum - 0010154-63.2014.5.18.0001	28/01/14	03/02/14	6
RTSum - 0010156-33.2014.5.18.0001	28/01/14	03/02/14	6
RTSum - 0010157-18.2014.5.18.0001	28/01/14	31/01/14	3
RTSum - 0010158-03.2014.5.18.0001	28/01/14	31/01/14	3
RTSum - 0010159-85.2014.5.18.0001	28/01/14	03/02/14	6
RTSum - 0010160-70.2014.5.18.0001	28/01/14	03/02/14	6
RTSum - 0010164-10.2014.5.18.0001	29/01/14	05/05/14	96
RTSum - 0010165-92.2014.5.18.0001	29/01/14	31/01/14	2
RTSum - 0010167-62.2014.5.18.0001	29/01/14	31/01/14	2
RTSum - 0010170-17.2014.5.18.0001	29/01/14	06/05/14	97
RTSum - 0010190-08.2014.5.18.0001	31/01/14	06/05/14	95

Legenda:

Ajuiz. Data do Ajuizamento;

Sentença: Data da prolação da sentença;

Prazo: Prazo para a entrega da prestação jurisdicional.



PRAZO MÉDIO ENTRE O AJUIZAMENTO E A PROLAÇÃO DA SENTENÇA - 1ª VARA DO TRABALHO DE GOIÂNIA

**BLANCA CAROLINA MARTINS
BARROS**

SUMARÍSSIMO

Qtd	Prazo Médio
333	76,73

Nr. Processo	Ajuiz.	Senteça	Prazo
RTSum - 0010214-36.2014.5.18.0001	05/02/14	08/04/14	62
RTSum - 0010218-73.2014.5.18.0001	05/02/14	08/04/14	62
RTSum - 0010226-50.2014.5.18.0001	06/02/14	08/04/14	61
RTSum - 0010231-72.2014.5.18.0001	06/02/14	08/04/14	61
RTSum - 0010234-27.2014.5.18.0001	07/02/14	16/05/14	98
RTSum - 0010237-79.2014.5.18.0001	07/02/14	12/05/14	94
RTSum - 0010238-64.2014.5.18.0001	07/02/14	08/04/14	60
RTSum - 0010244-71.2014.5.18.0001	10/02/14	08/04/14	57
RTSum - 0010258-55.2014.5.18.0001	11/02/14	08/04/14	56
RTSum - 0010262-92.2014.5.18.0001	12/02/14	15/05/14	92
RTSum - 0010266-32.2014.5.18.0001	12/02/14	23/04/14	70
RTSum - 0010267-51.2013.5.18.0001	28/03/13	23/01/14	301
RTSum - 0010268-02.2014.5.18.0001	12/02/14	23/04/14	70
RTSum - 0010268-02.2014.5.18.0001	12/02/14	06/05/14	83
RTSum - 0010268-87.2014.5.18.0005	26/02/14	23/04/14	56
RTSum - 0010269-84.2014.5.18.0001	12/02/14	06/05/14	83
RTSum - 0010274-09.2014.5.18.0001	13/02/14	17/06/14	124
RTSum - 0010276-76.2014.5.18.0001	13/02/14	23/04/14	69
RTSum - 0010277-61.2014.5.18.0001	13/02/14	23/04/14	69
RTSum - 0010283-68.2014.5.18.0001	14/02/14	08/04/14	53
RTSum - 0010286-23.2014.5.18.0001	14/02/14	09/06/14	115
RTSum - 0010292-30.2014.5.18.0001	17/02/14	02/06/14	105
RTSum - 0010292-30.2014.5.18.0001	17/02/14	20/08/14	184
RTSum - 0010298-37.2014.5.18.0001	18/02/14	07/04/14	48

Legenda:

Ajuiz. Data do Ajuizamento;

Senteça: Data da prolação da sentença;

Prazo: Prazo para a entrega da prestação jurisdicional.



**PRAZO MÉDIO ENTRE O AJUIZAMENTO E A
PROLAÇÃO DA SENTENÇA - 1ª VARA DO TRABALHO
DE GOIÂNIA**

**BLANCA CAROLINA MARTINS
BARROS**

SUMARÍSSIMO

Qtd	Prazo Médio
333	76,73

Nr. Processo	Ajuiz.	Sentença	Prazo
RTSum - 0010320-95.2014.5.18.0001	20/02/14	30/09/14	222
RTSum - 0010332-12.2014.5.18.0001	21/02/14	07/04/14	45
RTSum - 0010349-48.2014.5.18.0001	25/02/14	28/03/14	31
RTSum - 0010357-25.2014.5.18.0001	26/02/14	15/05/14	78
RTSum - 0010357-59.2013.5.18.0001	17/04/13	31/03/14	348
RTSum - 0010363-32.2014.5.18.0001	26/02/14	04/06/14	98
RTSum - 0010366-84.2014.5.18.0001	27/02/14	21/05/14	83
RTSum - 0010369-39.2014.5.18.0001	27/02/14	09/06/14	102
RTSum - 0010372-91.2014.5.18.0001	28/02/14	10/04/14	41
RTSum - 0010373-76.2014.5.18.0001	28/02/14	11/04/14	42
RTSum - 0010374-61.2014.5.18.0001	28/02/14	14/10/14	228
RTSum - 0010375-46.2014.5.18.0001	28/02/14	14/04/14	45
RTSum - 0010382-38.2014.5.18.0001	28/02/14	14/04/14	45
RTSum - 0010384-08.2014.5.18.0001	03/03/14	09/06/14	98
RTSum - 0010388-45.2014.5.18.0001	05/03/14	23/04/14	49
RTSum - 0010393-67.2014.5.18.0001	06/03/14	24/04/14	49
RTSum - 0010397-07.2014.5.18.0001	06/03/14	24/04/14	49
RTSum - 0010400-59.2014.5.18.0001	06/03/14	11/06/14	97
RTSum - 0010401-44.2014.5.18.0001	06/03/14	25/04/14	50
RTSum - 0010416-71.2014.5.18.0014	13/03/14	04/06/14	83
RTSum - 0010426-57.2014.5.18.0001	12/03/14	09/04/14	28
RTSum - 0010433-49.2014.5.18.0001	12/03/14	07/04/14	26
RTSum - 0010436-04.2014.5.18.0001	13/03/14	09/04/14	27
RTSum - 0010440-41.2014.5.18.0001	13/03/14	17/06/14	96

Legenda:

Ajuiz. Data do Ajuizamento;

Sentença: Data da prolação da sentença;

Prazo: Prazo para a entrega da prestação jurisdicional.



**PRAZO MÉDIO ENTRE O AJUIZAMENTO E A
PROLAÇÃO DA SENTENÇA - 1ª VARA DO TRABALHO
DE GOIÂNIA**

**BLANCA CAROLINA MARTINS
BARROS**

SUMARÍSSIMO

Qtd	Prazo Médio
333	76,73

Nr. Processo	Ajuiz.	Sentença	Prazo
RTSum - 0010440-41.2014.5.18.0001	13/03/14	20/08/14	160
RTSum - 0010440-41.2014.5.18.0001	13/03/14	02/10/14	203
RTSum - 0010445-63.2014.5.18.0001	14/03/14	10/04/14	27
RTSum - 0010447-27.2014.5.18.0003	23/04/14	12/06/14	50
RTSum - 0010450-85.2014.5.18.0001	15/03/14	25/04/14	41
RTSum - 0010450-85.2014.5.18.0001	15/03/14	23/05/14	69
RTSum - 0010450-85.2014.5.18.0001	15/03/14	20/08/14	158
RTSum - 0010451-70.2014.5.18.0001	15/03/14	11/04/14	27
RTSum - 0010452-55.2014.5.18.0001	16/03/14	11/04/14	26
RTSum - 0010453-40.2014.5.18.0001	16/03/14	11/04/14	26
RTSum - 0010461-17.2014.5.18.0001	18/03/14	23/04/14	36
RTSum - 0010464-69.2014.5.18.0001	18/03/14	17/06/14	91
RTSum - 0010466-39.2014.5.18.0001	18/03/14	24/04/14	37
RTSum - 0010467-24.2014.5.18.0001	18/03/14	08/05/14	51
RTSum - 0010469-91.2014.5.18.0001	18/03/14	10/09/14	176
RTSum - 0010471-61.2014.5.18.0001	19/03/14	25/04/14	37
RTSum - 0010486-30.2014.5.18.0001	20/03/14	25/08/14	158
RTSum - 0010491-52.2014.5.18.0001	21/03/14	08/04/14	18
RTSum - 0010497-59.2014.5.18.0001	21/03/14	08/04/14	18
RTSum - 0010501-96.2014.5.18.0001	23/03/14	14/05/14	52
RTSum - 0010517-50.2014.5.18.0001	25/03/14	27/05/14	63
RTSum - 0010517-50.2014.5.18.0001	25/03/14	21/10/14	210
RTSum - 0010527-94.2014.5.18.0001	26/03/14	11/06/14	77
RTSum - 0010533-04.2014.5.18.0001	27/03/14	05/05/14	39

Legenda:

Ajuiz. Data do Ajuizamento;

Sentença: Data da prolação da sentença;

Prazo: Prazo para a entrega da prestação jurisdicional.



**PRAZO MÉDIO ENTRE O AJUIZAMENTO E A
PROLAÇÃO DA SENTENÇA - 1ª VARA DO TRABALHO
DE GOIÂNIA**

**BLANCA CAROLINA MARTINS
BARROS**

SUMARÍSSIMO

Qtd	Prazo Médio
333	76,73

Nr. Processo	Ajuiz.	Senteça	Prazo
RTSum - 0010552-10.2014.5.18.0001	28/03/14	10/06/14	74
RTSum - 0010554-77.2014.5.18.0001	31/03/14	09/06/14	70
RTSum - 0010557-32.2014.5.18.0001	31/03/14	01/07/14	92
RTSum - 0010561-69.2014.5.18.0001	01/04/14	07/05/14	36
RTSum - 0010567-76.2014.5.18.0001	01/04/14	07/05/14	36
RTSum - 0010587-67.2014.5.18.0001	03/04/14	26/08/14	145
RTSum - 0010590-22.2014.5.18.0001	04/04/14	22/05/14	48
RTSum - 0010594-59.2014.5.18.0001	07/04/14	12/05/14	35
RTSum - 0010596-29.2014.5.18.0001	07/04/14	14/05/14	37
RTSum - 0010596-29.2014.5.18.0001	07/04/14	11/06/14	65
RTSum - 0010603-21.2014.5.18.0001	08/04/14	10/09/14	155
RTSum - 0010605-88.2014.5.18.0001	09/04/14	12/05/14	33
RTSum - 0010606-73.2014.5.18.0001	09/04/14	09/06/14	61
RTSum - 0010608-43.2014.5.18.0001	09/04/14	15/05/14	36
RTSum - 0010609-28.2014.5.18.0001	09/04/14	27/05/14	48
RTSum - 0010610-13.2014.5.18.0001	09/04/14	16/05/14	37
RTSum - 0010614-50.2014.5.18.0001	10/04/14	15/09/14	158
RTSum - 0010620-57.2014.5.18.0001	10/04/14	02/09/14	145
RTSum - 0010625-79.2014.5.18.0001	11/04/14	12/06/14	62
RTSum - 0010629-19.2014.5.18.0001	13/04/14	03/06/14	51
RTSum - 0010630-04.2014.5.18.0001	14/04/14	03/06/14	50
RTSum - 0010642-18.2014.5.18.0001	15/04/14	22/05/14	37
RTSum - 0010645-52.2014.5.18.0007	15/04/14	12/06/14	58
RTSum - 0010650-92.2014.5.18.0001	16/04/14	04/06/14	49

Legenda:

Ajuiz. Data do Ajuizamento;

Senteça: Data da prolação da sentença;

Prazo: Prazo para a entrega da prestação jurisdicional.



**PRAZO MÉDIO ENTRE O AJUIZAMENTO E A
PROLAÇÃO DA SENTENÇA - 1ª VARA DO TRABALHO
DE GOIÂNIA**

**BLANCA CAROLINA MARTINS
BARROS**

SUMARÍSSIMO

Qtd	Prazo Médio
333	76,73

Nr. Processo	Ajuiz.	Sentença	Prazo
RTSum - 0010661-24.2014.5.18.0001	21/04/14	16/06/14	56
RTSum - 0010682-97.2014.5.18.0001	24/04/14	08/10/14	167
RTSum - 0010688-41.2013.5.18.0001	07/06/13	31/01/14	238
RTSum - 0010694-14.2014.5.18.0001	25/04/14	11/06/14	47
RTSum - 0010702-88.2014.5.18.0001	29/04/14	21/05/14	22
RTSum - 0010704-58.2014.5.18.0001	29/04/14	14/10/14	168
RTSum - 0010707-13.2014.5.18.0001	29/04/14	21/05/14	22
RTSum - 0010724-49.2014.5.18.0001	02/05/14	21/10/14	172
RTSum - 0010725-34.2014.5.18.0001	02/05/14	26/05/14	24
RTSum - 0010728-86.2014.5.18.0001	04/05/14	26/05/14	22
RTSum - 0010731-41.2014.5.18.0001	05/05/14	11/06/14	37
RTSum - 0010732-26.2014.5.18.0001	05/05/14	12/06/14	38
RTSum - 0010735-78.2014.5.18.0001	06/05/14	01/08/14	87
RTSum - 0010739-18.2014.5.18.0001	06/05/14	27/05/14	21
RTSum - 0010744-40.2014.5.18.0001	07/05/14	03/07/14	57
RTSum - 0010755-69.2014.5.18.0001	08/05/14	14/07/14	67
RTSum - 0010760-91.2014.5.18.0001	08/05/14	23/06/14	46
RTSum - 0010766-98.2014.5.18.0001	09/05/14	10/06/14	32
RTSum - 0010785-07.2014.5.18.0001	13/05/14	17/06/14	35
RTSum - 0010804-13.2014.5.18.0001	16/05/14	10/06/14	25
RTSum - 0010805-95.2014.5.18.0001	16/05/14	10/06/14	25
RTSum - 0010812-87.2014.5.18.0001	17/05/14	10/06/14	24
RTSum - 0010823-19.2014.5.18.0001	20/05/14	11/06/14	22
RTSum - 0010833-33.2014.5.18.0011	02/06/14	08/09/14	98

Legenda:

Ajuiz. Data do Ajuizamento;

Sentença: Data da prolação da sentença;

Prazo: Prazo para a entrega da prestação jurisdicional.



**PRAZO MÉDIO ENTRE O AJUIZAMENTO E A
PROLAÇÃO DA SENTENÇA - 1ª VARA DO TRABALHO
DE GOIÂNIA**

**BLANCA CAROLINA MARTINS
BARROS**

SUMARÍSSIMO

Qtd	Prazo Médio
333	76,73

Nr. Processo	Ajuiz.	Senteça	Prazo
RTSum - 0010844-92.2014.5.18.0001	22/05/14	12/06/14	21
RTSum - 0010848-32.2014.5.18.0001	23/05/14	16/06/14	24
RTSum - 0010851-84.2014.5.18.0001	23/05/14	17/06/14	25
RTSum - 0010854-28.2013.5.18.0016	05/06/13	01/05/14	330
RTSum - 0010857-91.2014.5.18.0001	26/05/14	16/06/14	21
RTSum - 0010870-90.2014.5.18.0001	27/05/14	07/07/14	41
RTSum - 0010879-52.2014.5.18.0001	28/05/14	18/06/14	21
RTSum - 0010884-74.2014.5.18.0001	29/05/14	23/06/14	25
RTSum - 0010903-80.2014.5.18.0001	03/06/14	25/06/14	22
RTSum - 0010905-50.2014.5.18.0001	03/06/14	25/06/14	22
RTSum - 0010906-35.2014.5.18.0001	03/06/14	30/06/14	27
RTSum - 0010909-87.2014.5.18.0001	04/06/14	26/06/14	22
RTSum - 0010910-72.2014.5.18.0001	04/06/14	26/06/14	22
RTSum - 0010936-70.2014.5.18.0001	09/06/14	02/07/14	23
RTSum - 0010940-10.2014.5.18.0001	10/06/14	18/08/14	69
RTSum - 0010942-77.2014.5.18.0001	10/06/14	11/07/14	31
RTSum - 0010949-69.2014.5.18.0001	10/06/14	07/07/14	27
RTSum - 0010950-54.2014.5.18.0001	11/06/14	07/07/14	26
RTSum - 0010954-91.2014.5.18.0001	11/06/14	08/07/14	27
RTSum - 0010956-61.2014.5.18.0001	11/06/14	09/09/14	90
RTSum - 0010956-95.2013.5.18.0001	23/07/13	24/02/14	216
RTSum - 0010961-83.2014.5.18.0001	13/06/14	09/07/14	26
RTSum - 0010966-08.2014.5.18.0001	13/06/14	09/07/14	26
RTSum - 0010971-30.2014.5.18.0001	16/06/14	29/08/14	74

Legenda:

Ajuiz. Data do Ajuizamento;

Senteça: Data da prolação da sentença;

Prazo: Prazo para a entrega da prestação jurisdicional.



**PRAZO MÉDIO ENTRE O AJUIZAMENTO E A
PROLAÇÃO DA SENTENÇA - 1ª VARA DO TRABALHO
DE GOIÂNIA**

**BLANCA CAROLINA MARTINS
BARROS**

SUMARÍSSIMO

Qtd	Prazo Médio
333	76,73

Nr. Processo	Ajuiz.	Senteça	Prazo
RTSum - 0011032-22.2013.5.18.0001	06/08/13	30/06/14	328
RTSum - 0011037-10.2014.5.18.0001	30/06/14	13/08/14	44
RTSum - 0011045-84.2014.5.18.0001	01/07/14	14/08/14	44
RTSum - 0011053-61.2014.5.18.0001	01/07/14	26/08/14	56
RTSum - 0011064-27.2013.5.18.0001	11/08/13	08/08/14	362
RTSum - 0011066-94.2013.5.18.0001	12/08/13	30/01/14	171
RTSum - 0011071-82.2014.5.18.0001	04/07/14	20/08/14	47
RTSum - 0011072-67.2014.5.18.0001	04/07/14	20/08/14	47
RTSum - 0011076-41.2013.5.18.0001	13/08/13	06/05/14	266
RTSum - 0011080-44.2014.5.18.0001	07/07/14	21/08/14	45
RTSum - 0011090-88.2014.5.18.0001	08/07/14	25/08/14	48
RTSum - 0011092-58.2014.5.18.0001	08/07/14	15/08/14	38
RTSum - 0011101-20.2014.5.18.0001	09/07/14	19/09/14	72
RTSum - 0011102-05.2014.5.18.0001	10/07/14	26/08/14	47
RTSum - 0011105-57.2014.5.18.0001	10/07/14	27/08/14	48
RTSum - 0011110-79.2014.5.18.0001	11/07/14	28/08/14	48
RTSum - 0011110-79.2014.5.18.0001	11/07/14	03/09/14	54
RTSum - 0011115-04.2014.5.18.0001	14/07/14	15/09/14	63
RTSum - 0011125-48.2014.5.18.0001	15/07/14	02/09/14	49
RTSum - 0011129-85.2014.5.18.0001	15/07/14	03/09/14	50
RTSum - 0011130-70.2014.5.18.0001	16/07/14	14/10/14	90
RTSum - 0011135-92.2014.5.18.0001	16/07/14	04/09/14	50
RTSum - 0011150-61.2014.5.18.0001	18/07/14	09/09/14	53
RTSum - 0011152-31.2014.5.18.0001	18/07/14	09/09/14	53

Legenda:

Ajuiz. Data do Ajuizamento;

Senteça: Data da prolação da sentença;

Prazo: Prazo para a entrega da prestação jurisdicional.



**PRAZO MÉDIO ENTRE O AJUIZAMENTO E A
PROLAÇÃO DA SENTENÇA - 1ª VARA DO TRABALHO
DE GOIÂNIA**

**BLANCA CAROLINA MARTINS
BARROS**

SUMARÍSSIMO

Qtd	Prazo Médio
333	76,73

Nr. Processo	Ajuiz.	Sentença	Prazo
RTSum - 0011164-45.2014.5.18.0001	21/07/14	16/09/14	57
RTSum - 0011166-15.2014.5.18.0001	22/07/14	16/09/14	56
RTSum - 0011168-82.2014.5.18.0001	22/07/14	15/12/14	146
RTSum - 0011171-37.2014.5.18.0001	22/07/14	17/09/14	57
RTSum - 0011173-07.2014.5.18.0001	22/07/14	17/09/14	57
RTSum - 0011174-89.2014.5.18.0001	23/07/14	17/09/14	56
RTSum - 0011179-14.2014.5.18.0001	23/07/14	18/09/14	57
RTSum - 0011181-81.2014.5.18.0001	23/07/14	16/10/14	85
RTSum - 0011182-66.2014.5.18.0001	23/07/14	16/10/14	85
RTSum - 0011183-51.2014.5.18.0001	24/07/14	22/09/14	60
RTSum - 0011185-21.2014.5.18.0001	24/07/14	22/09/14	60
RTSum - 0011186-06.2014.5.18.0001	24/07/14	20/10/14	88
RTSum - 0011189-58.2014.5.18.0001	24/07/14	22/09/14	60
RTSum - 0011191-28.2014.5.18.0001	25/07/14	04/09/14	41
RTSum - 0011194-80.2014.5.18.0001	25/07/14	23/09/14	60
RTSum - 0011195-02.2013.5.18.0001	25/09/13	31/03/14	187
RTSum - 0011200-87.2014.5.18.0001	28/07/14	24/09/14	58
RTSum - 0011204-27.2014.5.18.0001	28/07/14	25/09/14	59
RTSum - 0011207-70.2014.5.18.0004	07/08/14	13/10/14	67
RTSum - 0011207-79.2014.5.18.0001	29/07/14	24/09/14	57
RTSum - 0011211-19.2014.5.18.0001	29/07/14	29/09/14	62
RTSum - 0011214-71.2014.5.18.0001	29/07/14	22/10/14	85
RTSum - 0011220-78.2014.5.18.0001	30/07/14	01/10/14	63
RTSum - 0011221-63.2014.5.18.0001	30/07/14	16/12/14	139

Legenda:

Ajuiz. Data do Ajuizamento;

Sentença: Data da prolação da sentença;

Prazo: Prazo para a entrega da prestação jurisdicional.



PRAZO MÉDIO ENTRE O AJUIZAMENTO E A PROLAÇÃO DA SENTENÇA - 1ª VARA DO TRABALHO DE GOIÂNIA

BLANCA CAROLINA MARTINS BARROS

SUMARÍSSIMO

Qtd	Prazo Médio
333	76,73

Nr. Processo	Ajuiz.	Senteça	Prazo
RTSum - 0011228-55.2014.5.18.0001	31/07/14	02/10/14	63
RTSum - 0011236-32.2014.5.18.0001	01/08/14	06/10/14	66
RTSum - 0011242-73.2013.5.18.0001	26/09/13	13/01/14	109
RTSum - 0011244-09.2014.5.18.0001	04/08/14	05/12/14	123
RTSum - 0011244-43.2013.5.18.0001	26/09/13	26/03/14	181
RTSum - 0011254-53.2014.5.18.0001	05/08/14	08/10/14	64
RTSum - 0011266-67.2014.5.18.0001	07/08/14	09/10/14	63
RTSum - 0011267-52.2014.5.18.0001	07/08/14	09/10/14	63
RTSum - 0011279-66.2014.5.18.0001	11/08/14	14/10/14	64
RTSum - 0011287-43.2014.5.18.0001	12/08/14	15/10/14	64
RTSum - 0011290-95.2014.5.18.0001	12/08/14	15/10/14	64
RTSum - 0011298-72.2014.5.18.0001	13/08/14	16/10/14	64
RTSum - 0011299-57.2014.5.18.0001	13/08/14	16/10/14	64
RTSum - 0011300-76.2013.5.18.0001	01/10/13	02/06/14	244
RTSum - 0011301-27.2014.5.18.0001	13/08/14	19/09/14	37
RTSum - 0011308-19.2014.5.18.0001	14/08/14	20/10/14	67
RTSum - 0011310-86.2014.5.18.0001	14/08/14	20/10/14	67
RTSum - 0011315-45.2013.5.18.0001	02/10/13	10/02/14	131
RTSum - 0011320-33.2014.5.18.0001	18/08/14	21/10/14	64
RTSum - 0011323-22.2013.5.18.0001	03/10/13	01/05/14	210
RTSum - 0011326-40.2014.5.18.0001	18/08/14	22/10/14	65
RTSum - 0011336-84.2014.5.18.0001	20/08/14	28/08/14	8
RTSum - 0011340-24.2014.5.18.0001	20/08/14	23/10/14	64
RTSum - 0011341-09.2014.5.18.0001	20/08/14	23/10/14	64

Legenda:

Ajuiz. Data do Ajuizamento;

Senteça: Data da prolação da sentença;

Prazo: Prazo para a entrega da prestação jurisdicional.



**PRAZO MÉDIO ENTRE O AJUIZAMENTO E A
PROLAÇÃO DA SENTENÇA - 1ª VARA DO TRABALHO
DE GOIÂNIA**

**BLANCA CAROLINA MARTINS
BARROS**

SUMARÍSSIMO

Qtd	Prazo Médio
333	76,73

Nr. Processo	Ajuiz.	Sentença	Prazo
RTSum - 0011345-46.2014.5.18.0001	21/08/14	23/10/14	63
RTSum - 0011354-08.2014.5.18.0001	22/08/14	19/09/14	28
RTSum - 0011361-34.2013.5.18.0001	08/10/13	08/05/14	212
RTSum - 0011372-29.2014.5.18.0001	26/08/14	21/10/14	56
RTSum - 0011373-14.2014.5.18.0001	26/08/14	29/10/14	64
RTSum - 0011393-39.2013.5.18.0001	10/10/13	31/03/14	172
RTSum - 0011398-27.2014.5.18.0001	28/08/14	04/09/14	7
RTSum - 0011414-15.2013.5.18.0001	15/10/13	19/02/14	127
RTSum - 0011418-52.2013.5.18.0001	15/10/13	29/01/14	106
RTSum - 0011430-32.2014.5.18.0001	03/09/14	20/10/14	47
RTSum - 0011432-02.2014.5.18.0001	03/09/14	02/10/14	29
RTSum - 0011449-72.2013.5.18.0001	21/10/13	23/01/14	94
RTSum - 0011449-72.2013.5.18.0001	21/10/13	26/03/14	156
RTSum - 0011452-27.2013.5.18.0001	21/10/13	27/01/14	98
RTSum - 0011464-41.2013.5.18.0001	22/10/13	06/02/14	107
RTSum - 0011466-11.2013.5.18.0001	23/10/13	03/04/14	162
RTSum - 0011483-47.2013.5.18.0001	28/10/13	26/03/14	149
RTSum - 0011490-05.2014.5.18.0001	12/09/14	14/10/14	32
RTSum - 0011490-39.2013.5.18.0001	29/10/13	29/01/14	92
RTSum - 0011509-11.2014.5.18.0001	16/09/14	29/09/14	13
RTSum - 0011517-22.2013.5.18.0001	04/11/13	19/02/14	107
RTSum - 0011534-58.2013.5.18.0001	06/11/13	10/02/14	96
RTSum - 0011535-43.2013.5.18.0001	06/11/13	19/02/14	105
RTSum - 0011538-95.2013.5.18.0001	07/11/13	20/01/14	74

Legenda:

Ajuiz. Data do Ajuizamento;

Sentença: Data da prolação da sentença;

Prazo: Prazo para a entrega da prestação jurisdicional.



**PRAZO MÉDIO ENTRE O AJUIZAMENTO E A
PROLAÇÃO DA SENTENÇA - 1ª VARA DO TRABALHO
DE GOIÂNIA**

**BLANCA CAROLINA MARTINS
BARROS**

SUMARÍSSIMO

Qtd	Prazo Médio
333	76,73

Nr. Processo	Ajuiz.	Senteça	Prazo
RTSum - 0011544-05.2013.5.18.0001	07/11/13	21/01/14	75
RTSum - 0011546-72.2013.5.18.0001	08/11/13	19/02/14	103
RTSum - 0011549-27.2013.5.18.0001	08/11/13	30/04/14	173
RTSum - 0011555-34.2013.5.18.0001	11/11/13	08/05/14	178
RTSum - 0011558-86.2013.5.18.0001	11/11/13	16/07/14	247
RTSum - 0011577-59.2013.5.18.0012	10/12/13	21/01/14	42
RTSum - 0011584-84.2013.5.18.0001	17/11/13	31/03/14	134
RTSum - 0011589-09.2013.5.18.0001	18/11/13	11/07/14	235
RTSum - 0011595-16.2013.5.18.0001	18/11/13	21/01/14	64
RTSum - 0011597-83.2013.5.18.0001	19/11/13	03/02/14	76
RTSum - 0011598-68.2013.5.18.0001	19/11/13	15/01/14	57
RTSum - 0011600-32.2013.5.18.0003	26/11/13	21/01/14	56
RTSum - 0011600-38.2013.5.18.0001	19/11/13	30/09/14	315
RTSum - 0011601-86.2014.5.18.0001	30/09/14	21/10/14	21
RTSum - 0011607-30.2013.5.18.0001	20/11/13	31/01/14	72
RTSum - 0011612-52.2013.5.18.0001	21/11/13	18/03/14	117
RTSum - 0011613-37.2013.5.18.0001	21/11/13	13/02/14	84
RTSum - 0011614-22.2013.5.18.0001	21/11/13	31/03/14	130
RTSum - 0011615-07.2013.5.18.0001	21/11/13	03/04/14	133
RTSum - 0011620-92.2014.5.18.0001	03/10/14	21/10/14	18
RTSum - 0011624-66.2013.5.18.0001	24/11/13	21/05/14	178
RTSum - 0011625-51.2013.5.18.0001	25/11/13	23/01/14	59
RTSum - 0011630-73.2013.5.18.0001	25/11/13	27/02/14	94
RTSum - 0011634-74.2013.5.18.0013	05/12/13	01/05/14	147

Legenda:

Ajuiz. Data do Ajuizamento;

Senteça: Data da prolação da sentença;

Prazo: Prazo para a entrega da prestação jurisdicional.



PRAZO MÉDIO ENTRE O AJUIZAMENTO E A PROLAÇÃO DA SENTENÇA - 1ª VARA DO TRABALHO DE GOIÂNIA

BLANCA CAROLINA MARTINS BARROS

SUMARÍSSIMO

Qtd	Prazo Médio
333	76,73

Nr. Processo	Ajuiz.	Sentença	Prazo
RTSum - 0011635-95.2013.5.18.0001	26/11/13	21/01/14	56
RTSum - 0011643-72.2013.5.18.0001	28/11/13	21/01/14	54
RTSum - 0011645-88.2013.5.18.0018	07/11/13	22/01/14	76
RTSum - 0011648-94.2013.5.18.0001	28/11/13	07/02/14	71
RTSum - 0011655-86.2013.5.18.0001	29/11/13	21/01/14	53
RTSum - 0011660-11.2013.5.18.0001	02/12/13	21/01/14	50
RTSum - 0011662-78.2013.5.18.0001	02/12/13	21/01/14	50
RTSum - 0011664-14.2014.5.18.0001	10/10/14	29/10/14	19
RTSum - 0011668-85.2013.5.18.0001	03/12/13	21/01/14	49
RTSum - 0011670-55.2013.5.18.0001	03/12/13	05/05/14	153
RTSum - 0011676-28.2014.5.18.0001	13/10/14	21/10/14	8
RTSum - 0011677-47.2013.5.18.0001	04/12/13	29/04/14	146
RTSum - 0011692-16.2013.5.18.0001	09/12/13	21/01/14	43
RTSum - 0011694-83.2013.5.18.0001	09/12/13	13/01/14	35
RTSum - 0011697-38.2013.5.18.0001	10/12/13	21/01/14	42
RTSum - 0011700-90.2013.5.18.0001	10/12/13	13/01/14	34
RTSum - 0011708-67.2013.5.18.0001	11/12/13	14/01/14	34
RTSum - 0011710-37.2013.5.18.0001	11/12/13	03/02/14	54
RTSum - 0011710-37.2013.5.18.0001	11/12/13	31/03/14	110
RTSum - 0011712-07.2013.5.18.0001	12/12/13	14/01/14	33
RTSum - 0011714-74.2013.5.18.0001	12/12/13	19/02/14	69
RTSum - 0011716-44.2013.5.18.0001	12/12/13	20/02/14	70
RTSum - 0011718-14.2013.5.18.0001	13/12/13	29/01/14	47
RTSum - 0011718-14.2013.5.18.0001	13/12/13	03/04/14	111

Legenda:

Ajuiz. Data do Ajuizamento;

Sentença: Data da prolação da sentença;

Prazo: Prazo para a entrega da prestação jurisdicional.



**PRAZO MÉDIO ENTRE O AJUIZAMENTO E A
PROLAÇÃO DA SENTENÇA - 1ª VARA DO TRABALHO
DE GOIÂNIA**

**BLANCA CAROLINA MARTINS
BARROS**

SUMARÍSSIMO

Qtd	Prazo Médio
333	76,73

Nr. Processo	Ajuiz.	Sentença	Prazo
RTSum - 0011732-95.2013.5.18.0001	17/12/13	29/01/14	43
RTSum - 0011734-65.2013.5.18.0001	17/12/13	16/01/14	30
RTSum - 0011748-49.2013.5.18.0001	19/12/13	12/03/14	83
RTSum - 0011749-34.2013.5.18.0001	19/12/13	05/02/14	48
RTSum - 0011752-86.2013.5.18.0001	19/12/13	05/02/14	48
RTSum - 0011755-41.2013.5.18.0001	19/12/13	03/02/14	46
RTSum - 0011757-11.2013.5.18.0001	19/12/13	30/06/14	193
RTSum - 0011761-48.2013.5.18.0001	22/12/13	03/02/14	43
RTSum - 0011762-33.2013.5.18.0001	22/12/13	03/02/14	43
RTSum - 0011763-18.2013.5.18.0001	23/12/13	13/01/14	21
RTSum - 0011764-03.2013.5.18.0001	26/12/13	03/02/14	39
RTSum - 0011911-75.2013.5.18.0018	11/12/13	14/01/14	34

Legenda:
Ajuiz. Data do Ajuizamento;
Sentença: Data da prolação da sentença;
Prazo: Prazo para a entrega da prestação jurisdicional.

ÉDISON VACCARI

SUMARÍSSIMO

Qtd	Prazo Médio
242	89,16

Nr. Processo	Ajuiz.	Sentença	Prazo
RTSum - 0010010-89.2014.5.18.0001	08/01/14	22/05/14	134

Legenda:
Ajuiz. Data do Ajuizamento;
Sentença: Data da prolação da sentença;
Prazo: Prazo para a entrega da prestação jurisdicional.



PRAZO MÉDIO ENTRE O AJUIZAMENTO E A PROLAÇÃO DA SENTENÇA - 1ª VARA DO TRABALHO DE GOIÂNIA

ÉDISON VACCARI

SUMARÍSSIMO

Qtd	Prazo Médio
242	89,16

Nr. Processo	Ajuiz.	Sentença	Prazo
RTSum - 0010058-48.2014.5.18.0001	15/01/14	16/05/14	121
RTSum - 0010092-23.2014.5.18.0001	20/01/14	13/12/14	327
RTSum - 0010122-58.2014.5.18.0001	23/01/14	29/05/14	126
RTSum - 0010125-13.2014.5.18.0001	24/01/14	14/05/14	110
RTSum - 0010141-98.2013.5.18.0001	11/03/13	05/11/14	604
RTSum - 0010141-98.2013.5.18.0001	11/03/13	16/12/14	645
RTSum - 0010144-19.2014.5.18.0001	28/01/14	26/08/14	210
RTSum - 0010145-04.2014.5.18.0001	28/01/14	28/04/14	90
RTSum - 0010177-09.2014.5.18.0001	30/01/14	28/04/14	88
RTSum - 0010220-43.2014.5.18.0001	05/02/14	25/07/14	170
RTSum - 0010221-62.2013.5.18.0001	21/03/13	06/10/14	564
RTSum - 0010251-63.2014.5.18.0001	11/02/14	17/10/14	248
RTSum - 0010280-16.2014.5.18.0001	14/02/14	02/05/14	77
RTSum - 0010289-75.2014.5.18.0001	14/02/14	29/04/14	74
RTSum - 0010317-43.2014.5.18.0001	19/02/14	06/05/14	76
RTSum - 0010370-24.2014.5.18.0001	27/02/14	21/11/14	267
RTSum - 0010402-29.2014.5.18.0001	07/03/14	21/05/14	75
RTSum - 0010403-14.2014.5.18.0001	07/03/14	26/05/14	80
RTSum - 0010406-66.2014.5.18.0001	07/03/14	28/04/14	52
RTSum - 0010408-36.2014.5.18.0001	07/03/14	02/05/14	56
RTSum - 0010409-21.2014.5.18.0001	10/03/14	28/05/14	79
RTSum - 0010432-64.2014.5.18.0001	12/03/14	15/07/14	125
RTSum - 0010433-49.2014.5.18.0001	12/03/14	12/05/14	61
RTSum - 0010434-31.2014.5.18.0002	31/03/14	15/05/14	45
RTSum - 0010441-26.2014.5.18.0001	13/03/14	29/05/14	77

Legenda:

Ajuiz. Data do Ajuizamento;

Sentença: Data da prolação da sentença;

Prazo: Prazo para a entrega da prestação jurisdicional.



PRAZO MÉDIO ENTRE O AJUIZAMENTO E A PROLAÇÃO DA SENTENÇA - 1ª VARA DO TRABALHO DE GOIÂNIA

ÉDISON VACCARI

SUMARÍSSIMO

Qtd	Prazo Médio
242	89,16

Nr. Processo	Ajuiz.	Sentença	Prazo
RTSum - 0010447-33.2014.5.18.0001	14/03/14	15/08/14	154
RTSum - 0010468-43.2013.5.18.0001	02/05/13	13/11/14	560
RTSum - 0010477-68.2014.5.18.0001	19/03/14	28/04/14	40
RTSum - 0010478-53.2014.5.18.0001	19/03/14	28/04/14	40
RTSum - 0010479-38.2014.5.18.0001	20/03/14	26/05/14	67
RTSum - 0010482-90.2014.5.18.0001	20/03/14	29/04/14	40
RTSum - 0010485-45.2014.5.18.0001	20/03/14	18/07/14	120
RTSum - 0010504-51.2014.5.18.0001	24/03/14	22/05/14	59
RTSum - 0010508-88.2014.5.18.0001	24/03/14	08/07/14	106
RTSum - 0010513-13.2014.5.18.0001	25/03/14	05/05/14	41
RTSum - 0010519-20.2014.5.18.0001	25/03/14	03/11/14	223
RTSum - 0010532-19.2014.5.18.0001	27/03/14	22/07/14	117
RTSum - 0010535-71.2014.5.18.0001	27/03/14	22/05/14	56
RTSum - 0010538-26.2014.5.18.0001	27/03/14	18/06/14	83
RTSum - 0010540-93.2014.5.18.0001	27/03/14	25/07/14	120
RTSum - 0010541-78.2014.5.18.0001	27/03/14	29/05/14	63
RTSum - 0010550-40.2014.5.18.0001	28/03/14	09/06/14	73
RTSum - 0010572-98.2014.5.18.0001	02/04/14	31/07/14	120
RTSum - 0010579-90.2014.5.18.0001	03/04/14	01/07/14	89
RTSum - 0010581-60.2014.5.18.0001	03/04/14	21/05/14	48
RTSum - 0010585-34.2013.5.18.0001	21/05/13	10/11/14	538
RTSum - 0010585-97.2014.5.18.0001	03/04/14	25/06/14	83
RTSum - 0010621-42.2014.5.18.0001	11/04/14	20/05/14	39
RTSum - 0010623-76.2014.5.18.0012	12/05/14	11/06/14	30
RTSum - 0010647-40.2014.5.18.0001	16/04/14	01/05/14	15

Legenda:

Ajuiz. Data do Ajuizamento;

Sentença: Data da prolação da sentença;

Prazo: Prazo para a entrega da prestação jurisdicional.



PRAZO MÉDIO ENTRE O AJUIZAMENTO E A PROLAÇÃO DA SENTENÇA - 1ª VARA DO TRABALHO DE GOIÂNIA

ÉDISON VACCARI

SUMARÍSSIMO

Qtd	Prazo Médio
242	89,16

Nr. Processo	Ajuiz.	Sentença	Prazo
RTSum - 0010652-62.2014.5.18.0001	17/04/14	07/08/14	112
RTSum - 0010652-62.2014.5.18.0001	17/04/14	13/09/14	149
RTSum - 0010654-32.2014.5.18.0001	17/04/14	22/05/14	35
RTSum - 0010656-02.2014.5.18.0001	18/04/14	01/07/14	74
RTSum - 0010657-84.2014.5.18.0001	19/04/14	10/06/14	52
RTSum - 0010658-69.2014.5.18.0001	21/04/14	30/10/14	192
RTSum - 0010659-54.2014.5.18.0001	21/04/14	29/05/14	38
RTSum - 0010662-09.2014.5.18.0001	22/04/14	29/05/14	37
RTSum - 0010675-08.2014.5.18.0001	24/04/14	19/05/14	25
RTSum - 0010680-30.2014.5.18.0001	24/04/14	20/10/14	179
RTSum - 0010686-37.2014.5.18.0001	25/04/14	20/05/14	25
RTSum - 0010687-22.2014.5.18.0001	25/04/14	11/06/14	47
RTSum - 0010711-50.2014.5.18.0001	30/04/14	14/10/14	167
RTSum - 0010714-05.2014.5.18.0001	30/04/14	04/06/14	35
RTSum - 0010716-72.2014.5.18.0001	30/04/14	05/11/14	189
RTSum - 0010717-57.2014.5.18.0001	30/04/14	25/11/14	209
RTSum - 0010718-42.2014.5.18.0001	30/04/14	02/11/14	186
RTSum - 0010719-27.2014.5.18.0001	30/04/14	21/05/14	21
RTSum - 0010723-64.2014.5.18.0001	02/05/14	12/06/14	41
RTSum - 0010733-69.2014.5.18.0014	07/05/14	25/06/14	49
RTSum - 0010740-03.2014.5.18.0001	06/05/14	18/08/14	104
RTSum - 0010745-25.2014.5.18.0001	07/05/14	31/07/14	85
RTSum - 0010749-62.2014.5.18.0001	07/05/14	04/06/14	28
RTSum - 0010753-02.2014.5.18.0001	07/05/14	11/11/14	188
RTSum - 0010771-23.2014.5.18.0001	12/05/14	21/11/14	193

Legenda:

Ajuiz. Data do Ajuizamento;

Sentença: Data da prolação da sentença;

Prazo: Prazo para a entrega da prestação jurisdicional.



PRAZO MÉDIO ENTRE O AJUIZAMENTO E A PROLAÇÃO DA SENTENÇA - 1ª VARA DO TRABALHO DE GOIÂNIA

ÉDISON VACCARI

SUMARÍSSIMO

Qtd	Prazo Médio
242	89,16

Nr. Processo	Ajuiz.	Sentença	Prazo
RTSum - 0010778-15.2014.5.18.0001	12/05/14	22/05/14	10
RTSum - 0010781-67.2014.5.18.0001	13/05/14	03/06/14	21
RTSum - 0010789-44.2014.5.18.0001	14/05/14	26/06/14	43
RTSum - 0010790-29.2014.5.18.0001	14/05/14	03/12/14	203
RTSum - 0010791-14.2014.5.18.0001	14/05/14	25/06/14	42
RTSum - 0010791-14.2014.5.18.0001	14/05/14	28/07/14	75
RTSum - 0010794-66.2014.5.18.0001	15/05/14	16/06/14	32
RTSum - 0010795-51.2014.5.18.0001	15/05/14	05/11/14	174
RTSum - 0010796-36.2014.5.18.0001	15/05/14	09/06/14	25
RTSum - 0010815-42.2014.5.18.0001	19/05/14	10/06/14	22
RTSum - 0010816-27.2014.5.18.0001	19/05/14	15/11/14	180
RTSum - 0010818-94.2014.5.18.0001	19/05/14	12/06/14	24
RTSum - 0010819-79.2014.5.18.0001	19/05/14	10/06/14	22
RTSum - 0010820-64.2014.5.18.0001	19/05/14	06/11/14	171
RTSum - 0010822-34.2014.5.18.0001	19/05/14	07/08/14	80
RTSum - 0010831-87.2014.5.18.0003	05/06/14	03/07/14	28
RTSum - 0010832-78.2014.5.18.0001	21/05/14	08/10/14	140
RTSum - 0010832-78.2014.5.18.0001	21/05/14	14/11/14	177
RTSum - 0010835-33.2014.5.18.0001	21/05/14	23/10/14	155
RTSum - 0010835-33.2014.5.18.0001	21/05/14	28/11/14	191
RTSum - 0010841-25.2014.5.18.0006	28/05/14	16/07/14	49
RTSum - 0010859-61.2014.5.18.0001	26/05/14	23/08/14	89
RTSum - 0010862-16.2014.5.18.0001	26/05/14	16/06/14	21
RTSum - 0010863-98.2014.5.18.0001	26/05/14	16/06/14	21
RTSum - 0010866-53.2014.5.18.0001	26/05/14	16/06/14	21

Legenda:

Ajuiz. Data do Ajuizamento;

Sentença: Data da prolação da sentença;

Prazo: Prazo para a entrega da prestação jurisdicional.



**PRAZO MÉDIO ENTRE O AJUIZAMENTO E A
PROLAÇÃO DA SENTENÇA - 1ª VARA DO TRABALHO
DE GOIÂNIA**

ÉDISON VACCARI

SUMARÍSSIMO

Qtd	Prazo Médio
242	89,16

Nr. Processo	Ajuiz.	Sentença	Prazo
RTSum - 0010874-30.2014.5.18.0001	27/05/14	04/07/14	38
RTSum - 0010880-37.2014.5.18.0001	28/05/14	01/07/14	34
RTSum - 0010911-57.2014.5.18.0001	04/06/14	05/08/14	62
RTSum - 0010923-71.2014.5.18.0001	05/06/14	02/07/14	27
RTSum - 0010927-11.2014.5.18.0001	06/06/14	25/11/14	172
RTSum - 0010931-39.2014.5.18.0004	06/06/14	26/08/14	81
RTSum - 0010932-15.2014.5.18.0007	03/06/14	25/11/14	175
RTSum - 0010967-90.2014.5.18.0001	15/06/14	09/07/14	24
RTSum - 0010969-09.2014.5.18.0018	02/06/14	21/11/14	172
RTSum - 0010969-60.2014.5.18.0001	16/06/14	18/08/14	63
RTSum - 0010973-97.2014.5.18.0001	16/06/14	14/07/14	28
RTSum - 0010974-82.2014.5.18.0001	16/06/14	14/07/14	28
RTSum - 0010980-89.2014.5.18.0001	17/06/14	27/11/14	163
RTSum - 0010981-74.2014.5.18.0001	18/06/14	20/08/14	63
RTSum - 0010981-74.2014.5.18.0001	18/06/14	01/10/14	105
RTSum - 0010985-14.2014.5.18.0001	18/06/14	17/07/14	29
RTSum - 0010988-66.2014.5.18.0001	18/06/14	22/07/14	34
RTSum - 0010990-36.2014.5.18.0001	20/06/14	13/08/14	54
RTSum - 0010991-55.2013.5.18.0001	29/07/13	09/12/14	498
RTSum - 0010992-06.2014.5.18.0001	20/06/14	20/10/14	122
RTSum - 0010994-73.2014.5.18.0001	21/06/14	23/07/14	32
RTSum - 0010995-58.2014.5.18.0001	21/06/14	13/09/14	84
RTSum - 0010998-13.2014.5.18.0001	23/06/14	05/12/14	165
RTSum - 0010999-95.2014.5.18.0001	23/06/14	28/07/14	35
RTSum - 0011002-50.2014.5.18.0001	24/06/14	29/07/14	35

Legenda:
Ajuiz. Data do Ajuizamento;
Sentença: Data da prolação da sentença;
Prazo: Prazo para a entrega da prestação jurisdicional.



**PRAZO MÉDIO ENTRE O AJUIZAMENTO E A
PROLAÇÃO DA SENTENÇA - 1ª VARA DO TRABALHO
DE GOIÂNIA**

ÉDISON VACCARI

SUMARÍSSIMO

Qtd	Prazo Médio
242	89,16

Nr. Processo	Ajuiz.	Sentença	Prazo
RTSum - 0011009-42.2014.5.18.0001	25/06/14	16/10/14	113
RTSum - 0011009-42.2014.5.18.0001	25/06/14	21/11/14	149
RTSum - 0011014-64.2014.5.18.0001	25/06/14	04/08/14	40
RTSum - 0011015-49.2014.5.18.0001	25/06/14	13/09/14	80
RTSum - 0011016-34.2014.5.18.0001	25/06/14	29/07/14	34
RTSum - 0011022-41.2014.5.18.0001	26/06/14	06/08/14	41
RTSum - 0011026-78.2014.5.18.0001	26/06/14	26/09/14	92
RTSum - 0011028-48.2014.5.18.0001	26/06/14	14/10/14	110
RTSum - 0011029-33.2014.5.18.0001	27/06/14	12/08/14	46
RTSum - 0011031-03.2014.5.18.0001	27/06/14	14/10/14	109
RTSum - 0011031-03.2014.5.18.0001	27/06/14	10/11/14	136
RTSum - 0011040-62.2014.5.18.0001	30/06/14	29/10/14	121
RTSum - 0011040-62.2014.5.18.0001	30/06/14	17/11/14	140
RTSum - 0011042-32.2014.5.18.0001	30/06/14	13/08/14	44
RTSum - 0011043-17.2014.5.18.0001	30/06/14	28/07/14	28
RTSum - 0011064-27.2013.5.18.0001	11/08/13	21/05/14	283
RTSum - 0011068-30.2014.5.18.0001	03/07/14	30/10/14	119
RTSum - 0011068-30.2014.5.18.0001	03/07/14	14/11/14	134
RTSum - 0011079-59.2014.5.18.0001	07/07/14	05/08/14	29
RTSum - 0011087-36.2014.5.18.0001	07/07/14	05/11/14	121
RTSum - 0011095-13.2014.5.18.0001	09/07/14	25/08/14	47
RTSum - 0011107-27.2014.5.18.0001	11/07/14	27/08/14	47
RTSum - 0011109-94.2014.5.18.0001	11/07/14	27/08/14	47
RTSum - 0011116-86.2014.5.18.0001	14/07/14	28/08/14	45
RTSum - 0011119-41.2014.5.18.0001	14/07/14	25/08/14	42

Legenda:

Ajuiz. Data do Ajuizamento;

Sentença: Data da prolação da sentença;

Prazo: Prazo para a entrega da prestação jurisdicional.



PRAZO MÉDIO ENTRE O AJUIZAMENTO E A PROLAÇÃO DA SENTENÇA - 1ª VARA DO TRABALHO DE GOIÂNIA

ÉDISON VACCARI

SUMARÍSSIMO

Qtd	Prazo Médio
242	89,16

Nr. Processo	Ajuiz.	Sentença	Prazo
RTSum - 0011155-83.2014.5.18.0001	18/07/14	29/07/14	11
RTSum - 0011203-21.2014.5.18.0008	24/07/14	03/10/14	71
RTSum - 0011222-48.2014.5.18.0001	30/07/14	31/07/14	1
RTSum - 0011225-03.2014.5.18.0001	30/07/14	01/10/14	63
RTSum - 0011232-92.2014.5.18.0001	31/07/14	17/10/14	78
RTSum - 0011252-83.2014.5.18.0001	05/08/14	27/11/14	114
RTSum - 0011252-83.2014.5.18.0001	05/08/14	09/12/14	126
RTSum - 0011253-68.2014.5.18.0001	05/08/14	07/10/14	63
RTSum - 0011257-08.2014.5.18.0001	06/08/14	01/10/14	56
RTSum - 0011259-75.2014.5.18.0001	06/08/14	31/10/14	86
RTSum - 0011268-37.2014.5.18.0001	07/08/14	10/10/14	64
RTSum - 0011272-74.2014.5.18.0001	08/08/14	06/11/14	90
RTSum - 0011273-59.2014.5.18.0001	08/08/14	14/10/14	67
RTSum - 0011273-59.2014.5.18.0001	08/08/14	17/11/14	101
RTSum - 0011275-29.2014.5.18.0001	09/08/14	25/08/14	16
RTSum - 0011283-06.2014.5.18.0001	11/08/14	14/10/14	64
RTSum - 0011286-58.2014.5.18.0001	12/08/14	14/10/14	63
RTSum - 0011295-96.2014.5.18.0008	06/08/14	14/10/14	69
RTSum - 0011305-64.2014.5.18.0001	14/08/14	18/08/14	4
RTSum - 0011312-56.2014.5.18.0001	15/08/14	07/10/14	53
RTSum - 0011317-78.2014.5.18.0001	15/08/14	01/12/14	108
RTSum - 0011329-92.2014.5.18.0001	18/08/14	22/10/14	65
RTSum - 0011338-54.2014.5.18.0001	20/08/14	22/10/14	63
RTSum - 0011339-39.2014.5.18.0001	20/08/14	28/08/14	8
RTSum - 0011355-90.2014.5.18.0001	22/08/14	18/12/14	118

Legenda:

Ajuiz. Data do Ajuizamento;

Sentença: Data da prolação da sentença;

Prazo: Prazo para a entrega da prestação jurisdicional.



PRAZO MÉDIO ENTRE O AJUIZAMENTO E A PROLAÇÃO DA SENTENÇA - 1ª VARA DO TRABALHO DE GOIÂNIA

ÉDISON VACCARI

SUMARÍSSIMO

Qtd	Prazo Médio
242	89,16

Nr. Processo	Ajuiz.	Sentença	Prazo
RTSum - 0011358-45.2014.5.18.0001	22/08/14	26/11/14	96
RTSum - 0011360-15.2014.5.18.0001	22/08/14	26/11/14	96
RTSum - 0011375-66.2014.5.18.0006	25/08/14	10/11/14	77
RTSum - 0011376-66.2014.5.18.0001	26/08/14	27/11/14	93
RTSum - 0011382-73.2014.5.18.0001	27/08/14	30/10/14	64
RTSum - 0011383-58.2014.5.18.0001	27/08/14	30/10/14	64
RTSum - 0011388-80.2014.5.18.0001	27/08/14	15/12/14	110
RTSum - 0011394-45.2014.5.18.0015	08/09/14	12/11/14	65
RTSum - 0011402-64.2014.5.18.0001	01/09/14	04/11/14	64
RTSum - 0011406-04.2014.5.18.0001	01/09/14	15/12/14	105
RTSum - 0011420-70.2014.5.18.0006	29/08/14	29/10/14	61
RTSum - 0011423-40.2014.5.18.0001	03/09/14	30/10/14	57
RTSum - 0011433-84.2014.5.18.0001	04/09/14	03/11/14	60
RTSum - 0011442-46.2014.5.18.0001	04/09/14	04/11/14	61
RTSum - 0011445-98.2014.5.18.0001	04/09/14	21/11/14	78
RTSum - 0011447-68.2014.5.18.0001	05/09/14	05/11/14	61
RTSum - 0011448-53.2014.5.18.0001	05/09/14	11/12/14	97
RTSum - 0011449-38.2014.5.18.0001	05/09/14	05/11/14	61
RTSum - 0011450-23.2014.5.18.0001	05/09/14	05/11/14	61
RTSum - 0011453-75.2014.5.18.0001	06/09/14	29/10/14	53
RTSum - 0011458-97.2014.5.18.0001	08/09/14	27/11/14	80
RTSum - 0011466-74.2014.5.18.0001	09/09/14	06/11/14	58
RTSum - 0011468-44.2014.5.18.0001	09/09/14	10/11/14	62
RTSum - 0011475-70.2013.5.18.0001	25/10/13	07/10/14	347
RTSum - 0011483-13.2014.5.18.0001	11/09/14	10/11/14	60

Legenda:

Ajuiz. Data do Ajuizamento;

Sentença: Data da prolação da sentença;

Prazo: Prazo para a entrega da prestação jurisdicional.



PRAZO MÉDIO ENTRE O AJUIZAMENTO E A PROLAÇÃO DA SENTENÇA - 1ª VARA DO TRABALHO DE GOIÂNIA

ÉDISON VACCARI

SUMARÍSSIMO

Qtd	Prazo Médio
242	89,16

Nr. Processo	Ajuiz.	Sentença	Prazo
RTSum - 0011486-65.2014.5.18.0001	11/09/14	10/11/14	60
RTSum - 0011495-27.2014.5.18.0001	12/09/14	20/10/14	38
RTSum - 0011508-26.2014.5.18.0001	16/09/14	25/11/14	70
RTSum - 0011508-26.2014.5.18.0001	16/09/14	12/12/14	87
RTSum - 0011521-25.2014.5.18.0001	18/09/14	18/12/14	91
RTSum - 0011530-84.2014.5.18.0001	18/09/14	13/11/14	56
RTSum - 0011545-53.2014.5.18.0001	22/09/14	17/11/14	56
RTSum - 0011570-66.2014.5.18.0001	24/09/14	06/11/14	43
RTSum - 0011577-58.2014.5.18.0001	25/09/14	19/11/14	55
RTSum - 0011578-43.2014.5.18.0001	25/09/14	19/11/14	55
RTSum - 0011578-43.2014.5.18.0001	25/09/14	04/12/14	70
RTSum - 0011590-57.2014.5.18.0001	29/09/14	21/10/14	22
RTSum - 0011611-33.2014.5.18.0001	01/10/14	17/11/14	47
RTSum - 0011619-10.2014.5.18.0001	03/10/14	03/11/14	31
RTSum - 0011625-17.2014.5.18.0001	03/10/14	21/11/14	49
RTSum - 0011640-65.2014.5.18.0007	23/09/14	19/11/14	57
RTSum - 0011658-74.2014.5.18.0011	03/11/14	16/12/14	43
RTSum - 0011659-89.2014.5.18.0001	10/10/14	26/11/14	47
RTSum - 0011675-43.2014.5.18.0001	13/10/14	27/11/14	45
RTSum - 0011679-80.2014.5.18.0001	14/10/14	26/11/14	43
RTSum - 0011684-05.2014.5.18.0001	14/10/14	27/11/14	44
RTSum - 0011690-12.2014.5.18.0001	15/10/14	01/12/14	47
RTSum - 0011706-42.2014.5.18.0008	07/10/14	09/12/14	63
RTSum - 0011708-33.2014.5.18.0001	17/10/14	02/12/14	46
RTSum - 0011720-47.2014.5.18.0001	20/10/14	09/12/14	50

Legenda:

Ajuiz. Data do Ajuizamento;

Sentença: Data da prolação da sentença;

Prazo: Prazo para a entrega da prestação jurisdicional.



PRAZO MÉDIO ENTRE O AJUIZAMENTO E A PROLAÇÃO DA SENTENÇA - 1ª VARA DO TRABALHO DE GOIÂNIA

ÉDISON VACCARI

SUMARÍSSIMO

Qtd	Prazo Médio
242	89,16

Nr. Processo	Ajuiz.	Sentença	Prazo
RTSum - 0011724-84.2014.5.18.0001	21/10/14	01/12/14	41
RTSum - 0011725-69.2014.5.18.0001	21/10/14	17/12/14	57
RTSum - 0011727-73.2013.5.18.0001	16/12/13	03/06/14	169
RTSum - 0011739-53.2014.5.18.0001	22/10/14	04/12/14	43
RTSum - 0011743-90.2014.5.18.0001	23/10/14	04/12/14	42
RTSum - 0011754-22.2014.5.18.0001	27/10/14	09/12/14	43
RTSum - 0011759-44.2014.5.18.0001	27/10/14	05/11/14	9
RTSum - 0011768-40.2013.5.18.0001	31/12/13	17/07/14	198
RTSum - 0011771-58.2014.5.18.0001	29/10/14	10/12/14	42
RTSum - 0011772-43.2014.5.18.0001	29/10/14	10/12/14	42
RTSum - 0011775-95.2014.5.18.0001	30/10/14	17/11/14	18
RTSum - 0011784-57.2014.5.18.0001	30/10/14	18/12/14	49
RTSum - 0011786-27.2014.5.18.0001	31/10/14	11/12/14	41
RTSum - 0011787-12.2014.5.18.0001	31/10/14	11/12/14	41
RTSum - 0011789-79.2014.5.18.0001	31/10/14	05/12/14	35
RTSum - 0011790-34.2014.5.18.0011	18/11/14	11/12/14	23
RTSum - 0011794-04.2014.5.18.0001	01/11/14	26/11/14	25
RTSum - 0011795-86.2014.5.18.0001	01/11/14	01/12/14	30
RTSum - 0011805-33.2014.5.18.0001	04/11/14	15/12/14	41
RTSum - 0011806-18.2014.5.18.0001	04/11/14	15/12/14	41
RTSum - 0011807-03.2014.5.18.0001	04/11/14	15/12/14	41
RTSum - 0011817-47.2014.5.18.0001	05/11/14	04/12/14	29
RTSum - 0011825-24.2014.5.18.0001	06/11/14	21/11/14	15
RTSum - 0011834-83.2014.5.18.0001	07/11/14	17/12/14	40
RTSum - 0011835-68.2014.5.18.0001	07/11/14	17/12/14	40

Legenda:

Ajuiz. Data do Ajuizamento;

Sentença: Data da prolação da sentença;

Prazo: Prazo para a entrega da prestação jurisdicional.



PRAZO MÉDIO ENTRE O AJUIZAMENTO E A PROLAÇÃO DA SENTENÇA - 1ª VARA DO TRABALHO DE GOIÂNIA

ÉDISON VACCARI

SUMARÍSSIMO

Qtd	Prazo Médio
242	89,16

Nr. Processo	Ajuiz.	Sentença	Prazo
RTSum - 0011885-73.2014.5.18.0008	07/11/14	18/12/14	41
RTSum - 0011908-40.2014.5.18.0001	19/11/14	12/12/14	23
RTSum - 0011970-80.2014.5.18.0001	01/12/14	16/12/14	15
RTSum - 0011973-35.2014.5.18.0001	01/12/14	13/12/14	12
RTSum - 0011982-94.2014.5.18.0001	02/12/14	11/12/14	9

Legenda:
Ajuiz. Data do Ajuizamento;
Sentença: Data da prolação da sentença;
Prazo: Prazo para a entrega da prestação jurisdicional.

GUILHERME BRINGEL MURICI

SUMARÍSSIMO

Qtd	Prazo Médio
13	68,85

Nr. Processo	Ajuiz.	Sentença	Prazo
RTSum - 0010882-07.2014.5.18.0001	29/05/14	08/12/14	193
RTSum - 0011387-95.2014.5.18.0001	27/08/14	24/11/14	89
RTSum - 0011428-62.2014.5.18.0001	03/09/14	03/11/14	61
RTSum - 0011429-47.2014.5.18.0001	03/09/14	03/11/14	61
RTSum - 0011533-39.2014.5.18.0001	19/09/14	21/11/14	63
RTSum - 0011557-67.2014.5.18.0001	23/09/14	21/11/14	59
RTSum - 0011558-52.2014.5.18.0001	23/09/14	21/11/14	59
RTSum - 0011626-02.2014.5.18.0001	03/10/14	05/12/14	63
RTSum - 0011648-60.2014.5.18.0001	08/10/14	28/11/14	51

Legenda:
Ajuiz. Data do Ajuizamento;
Sentença: Data da prolação da sentença;
Prazo: Prazo para a entrega da prestação jurisdicional.



PRAZO MÉDIO ENTRE O AJUIZAMENTO E A PROLAÇÃO DA SENTENÇA - 1ª VARA DO TRABALHO DE GOIÂNIA

GUILHERME BRINGEL MURICI

SUMARÍSSIMO

Qtd	Prazo Médio
13	68,85

Nr. Processo	Ajuiz.	Sentença	Prazo
RTSum - 0011652-97.2014.5.18.0001	08/10/14	28/11/14	51
RTSum - 0011689-27.2014.5.18.0001	14/10/14	05/12/14	52
RTSum - 0011712-70.2014.5.18.0001	17/10/14	05/12/14	49
RTSum - 0011767-21.2014.5.18.0001	29/10/14	12/12/14	44

Legenda:

Ajuiz. Data do Ajuizamento;

Sentença: Data da prolação da sentença;

Prazo: Prazo para a entrega da prestação jurisdicional.

RONIE CARLOS BENTO DE SOUSA

SUMARÍSSIMO

Qtd	Prazo Médio
119	66,2

Nr. Processo	Ajuiz.	Sentença	Prazo
RTSum - 0010011-74.2014.5.18.0001	08/01/14	19/03/14	70
RTSum - 0010013-44.2014.5.18.0001	08/01/14	07/04/14	89
RTSum - 0010016-96.2014.5.18.0001	09/01/14	17/02/14	39
RTSum - 0010017-81.2014.5.18.0001	09/01/14	21/03/14	71
RTSum - 0010023-88.2014.5.18.0001	09/01/14	01/04/14	82
RTSum - 0010029-95.2014.5.18.0001	10/01/14	01/04/14	81
RTSum - 0010037-72.2014.5.18.0001	13/01/14	24/03/14	70
RTSum - 0010040-27.2014.5.18.0001	13/01/14	17/03/14	63
RTSum - 0010041-12.2014.5.18.0001	13/01/14	01/04/14	78
RTSum - 0010045-49.2014.5.18.0001	14/01/14	23/04/14	99

Legenda:

Ajuiz. Data do Ajuizamento;

Sentença: Data da prolação da sentença;

Prazo: Prazo para a entrega da prestação jurisdicional.



**PRAZO MÉDIO ENTRE O AJUIZAMENTO E A
PROLAÇÃO DA SENTENÇA - 1ª VARA DO TRABALHO
DE GOIÂNIA**

RONIE CARLOS BENTO DE SOUSA

SUMARÍSSIMO

Qtd	Prazo Médio
119	66,2

Nr. Processo	Ajuiz.	Sentença	Prazo
RTSum - 0010051-56.2014.5.18.0001	14/01/14	24/03/14	69
RTSum - 0010067-10.2014.5.18.0001	16/01/14	31/03/14	74
RTSum - 0010084-46.2014.5.18.0001	20/01/14	18/02/14	29
RTSum - 0010085-31.2014.5.18.0001	20/01/14	18/02/14	29
RTSum - 0010086-74.2014.5.18.0014	19/02/14	11/07/14	142
RTSum - 0010087-98.2014.5.18.0001	20/01/14	23/04/14	93
RTSum - 0010090-53.2014.5.18.0001	20/01/14	10/04/14	80
RTSum - 0010091-38.2014.5.18.0001	20/01/14	01/04/14	71
RTSum - 0010093-08.2014.5.18.0001	20/01/14	03/04/14	73
RTSum - 0010096-60.2014.5.18.0001	20/01/14	24/03/14	63
RTSum - 0010098-30.2014.5.18.0001	21/01/14	28/02/14	38
RTSum - 0010103-52.2014.5.18.0001	21/01/14	06/03/14	44
RTSum - 0010112-14.2014.5.18.0001	22/01/14	28/03/14	65
RTSum - 0010114-81.2014.5.18.0001	23/01/14	18/03/14	54
RTSum - 0010118-21.2014.5.18.0001	23/01/14	11/04/14	78
RTSum - 0010126-95.2014.5.18.0001	24/01/14	15/04/14	81
RTSum - 0010130-35.2014.5.18.0001	24/01/14	20/03/14	55
RTSum - 0010132-05.2014.5.18.0001	24/01/14	15/04/14	81
RTSum - 0010136-42.2014.5.18.0001	27/01/14	26/03/14	58
RTSum - 0010137-27.2014.5.18.0001	27/01/14	26/03/14	58
RTSum - 0010139-94.2014.5.18.0001	27/01/14	26/03/14	58
RTSum - 0010140-79.2014.5.18.0001	27/01/14	26/03/14	58
RTSum - 0010143-34.2014.5.18.0001	28/01/14	25/03/14	56
RTSum - 0010146-86.2014.5.18.0001	28/01/14	17/03/14	48
RTSum - 0010147-71.2014.5.18.0001	28/01/14	11/04/14	73

Legenda:
Ajuiz. Data do Ajuizamento;
Sentença: Data da prolação da sentença;
Prazo: Prazo para a entrega da prestação jurisdicional.



**PRAZO MÉDIO ENTRE O AJUIZAMENTO E A
PROLAÇÃO DA SENTENÇA - 1ª VARA DO TRABALHO
DE GOIÂNIA**

RONIE CARLOS BENTO DE SOUSA

SUMARÍSSIMO

Qtd	Prazo Médio
119	66,2

Nr. Processo	Ajuiz.	Sentença	Prazo
RTSum - 0010150-26.2014.5.18.0001	28/01/14	25/03/14	56
RTSum - 0010155-48.2014.5.18.0001	28/01/14	26/03/14	57
RTSum - 0010161-55.2014.5.18.0001	28/01/14	26/03/14	57
RTSum - 0010162-40.2014.5.18.0001	28/01/14	25/03/14	56
RTSum - 0010163-25.2014.5.18.0001	29/01/14	26/03/14	56
RTSum - 0010171-02.2014.5.18.0001	29/01/14	26/03/14	56
RTSum - 0010172-84.2014.5.18.0001	29/01/14	26/03/14	56
RTSum - 0010178-91.2014.5.18.0001	30/01/14	26/03/14	55
RTSum - 0010179-76.2014.5.18.0001	30/01/14	04/04/14	64
RTSum - 0010182-31.2014.5.18.0001	30/01/14	26/03/14	55
RTSum - 0010183-16.2014.5.18.0001	30/01/14	26/03/14	55
RTSum - 0010184-98.2014.5.18.0001	30/01/14	26/03/14	55
RTSum - 0010187-53.2014.5.18.0001	31/01/14	25/03/14	53
RTSum - 0010188-38.2014.5.18.0001	31/01/14	26/03/14	54
RTSum - 0010189-23.2014.5.18.0001	31/01/14	24/03/14	52
RTSum - 0010191-90.2014.5.18.0001	31/01/14	26/03/14	54
RTSum - 0010191-90.2014.5.18.0001	31/01/14	04/04/14	63
RTSum - 0010194-45.2014.5.18.0001	31/01/14	01/04/14	60
RTSum - 0010198-82.2014.5.18.0001	03/02/14	01/04/14	57
RTSum - 0010199-67.2014.5.18.0001	03/02/14	01/04/14	57
RTSum - 0010202-22.2014.5.18.0001	03/02/14	01/04/14	57
RTSum - 0010211-81.2014.5.18.0001	04/02/14	01/04/14	56
RTSum - 0010281-98.2014.5.18.0001	14/02/14	01/04/14	46
RTSum - 0010282-83.2014.5.18.0001	14/02/14	01/04/14	46
RTSum - 0010287-08.2014.5.18.0001	14/02/14	01/04/14	46

Legenda:
Ajuiz. Data do Ajuizamento;
Sentença: Data da prolação da sentença;
Prazo: Prazo para a entrega da prestação jurisdicional.



**PRAZO MÉDIO ENTRE O AJUIZAMENTO E A
PROLAÇÃO DA SENTENÇA - 1ª VARA DO TRABALHO
DE GOIÂNIA**

RONIE CARLOS BENTO DE SOUSA

SUMARÍSSIMO

Qtd	Prazo Médio
119	66,2

Nr. Processo	Ajuiz.	Sentença	Prazo
RTSum - 0010288-90.2014.5.18.0001	14/02/14	01/04/14	46
RTSum - 0010301-89.2014.5.18.0001	18/02/14	19/03/14	29
RTSum - 0010302-74.2014.5.18.0001	18/02/14	19/03/14	29
RTSum - 0010305-29.2014.5.18.0001	18/02/14	27/03/14	37
RTSum - 0010306-14.2014.5.18.0001	18/02/14	27/03/14	37
RTSum - 0010308-81.2014.5.18.0001	19/02/14	20/03/14	29
RTSum - 0010311-36.2014.5.18.0001	19/02/14	20/03/14	29
RTSum - 0010312-21.2014.5.18.0001	19/02/14	21/03/14	30
RTSum - 0010313-06.2014.5.18.0001	19/02/14	21/03/14	30
RTSum - 0010315-73.2014.5.18.0001	19/02/14	03/04/14	43
RTSum - 0010318-28.2014.5.18.0001	19/02/14	31/03/14	40
RTSum - 0010326-05.2014.5.18.0001	20/02/14	03/04/14	42
RTSum - 0010345-11.2014.5.18.0001	24/02/14	24/03/14	28
RTSum - 0010346-93.2014.5.18.0001	24/02/14	26/03/14	30
RTSum - 0010348-63.2014.5.18.0001	25/02/14	26/03/14	29
RTSum - 0010353-85.2014.5.18.0001	25/02/14	28/02/14	3
RTSum - 0010356-40.2014.5.18.0001	26/02/14	04/04/14	37
RTSum - 0010357-59.2013.5.18.0001	17/04/13	09/04/14	357
RTSum - 0010358-10.2014.5.18.0001	26/02/14	04/04/14	37
RTSum - 0010410-06.2014.5.18.0001	10/03/14	04/04/14	25
RTSum - 0010412-73.2014.5.18.0001	10/03/14	04/04/14	25
RTSum - 0010414-43.2014.5.18.0001	10/03/14	11/04/14	32
RTSum - 0010415-28.2014.5.18.0001	10/03/14	29/04/14	50
RTSum - 0010421-35.2014.5.18.0001	11/03/14	29/04/14	49
RTSum - 0010427-42.2014.5.18.0001	12/03/14	04/04/14	23

Legenda:

Ajuiz. Data do Ajuizamento;

Sentença: Data da prolação da sentença;

Prazo: Prazo para a entrega da prestação jurisdicional.



**PRAZO MÉDIO ENTRE O AJUIZAMENTO E A
PROLAÇÃO DA SENTENÇA - 1ª VARA DO TRABALHO
DE GOIÂNIA**

RONIE CARLOS BENTO DE SOUSA

SUMARÍSSIMO

Qtd	Prazo Médio
119	66,2

Nr. Processo	Ajuiz.	Sentença	Prazo
RTSum - 0010430-94.2014.5.18.0001	12/03/14	04/04/14	23
RTSum - 0010492-37.2014.5.18.0001	21/03/14	25/03/14	4
RTSum - 0010493-22.2014.5.18.0001	21/03/14	25/03/14	4
RTSum - 0010509-73.2014.5.18.0001	24/03/14	15/04/14	22
RTSum - 0010512-28.2014.5.18.0001	25/03/14	15/04/14	21
RTSum - 0010518-35.2014.5.18.0001	25/03/14	15/04/14	21
RTSum - 0010524-42.2014.5.18.0001	26/03/14	15/04/14	20
RTSum - 0010526-12.2014.5.18.0001	26/03/14	15/04/14	20
RTSum - 0010528-79.2014.5.18.0001	26/03/14	31/03/14	5
RTSum - 0010570-31.2014.5.18.0001	02/04/14	11/04/14	9
RTSum - 0010881-56.2013.5.18.0001	10/07/13	17/02/14	222
RTSum - 0010998-47.2013.5.18.0001	31/07/13	18/02/14	202
RTSum - 0011039-14.2013.5.18.0001	06/08/13	17/03/14	223
RTSum - 0011108-46.2013.5.18.0001	16/08/13	07/01/14	144
RTSum - 0011209-83.2013.5.18.0001	26/09/13	08/01/14	104
RTSum - 0011229-74.2013.5.18.0001	26/09/13	07/01/14	103
RTSum - 0011231-44.2013.5.18.0001	26/09/13	19/02/14	146
RTSum - 0011293-78.2013.5.18.0003	08/10/13	04/04/14	178
RTSum - 0011325-89.2013.5.18.0001	03/10/13	07/01/14	96
RTSum - 0011341-43.2013.5.18.0001	04/10/13	25/03/14	172
RTSum - 0011381-25.2013.5.18.0001	09/10/13	08/01/14	91
RTSum - 0011381-85.2014.5.18.0002	02/09/14	12/09/14	10
RTSum - 0011391-69.2013.5.18.0001	10/10/13	07/01/14	89
RTSum - 0011393-39.2013.5.18.0001	10/10/13	10/04/14	182
RTSum - 0011421-07.2013.5.18.0001	16/10/13	13/01/14	89

Legenda:
Ajuiz. Data do Ajuizamento;
Sentença: Data da prolação da sentença;
Prazo: Prazo para a entrega da prestação jurisdicional.



**PRAZO MÉDIO ENTRE O AJUIZAMENTO E A
PROLAÇÃO DA SENTENÇA - 1ª VARA DO TRABALHO
DE GOIÂNIA**

RONIE CARLOS BENTO DE SOUSA

SUMARÍSSIMO

Qtd	Prazo Médio
119	66,2

Nr. Processo	Ajuiz.	Sentença	Prazo
RTSum - 0011541-50.2013.5.18.0001	07/11/13	31/03/14	144
RTSum - 0011564-81.2013.5.18.0005	18/11/13	08/01/14	51
RTSum - 0011621-14.2013.5.18.0001	22/11/13	06/03/14	104
RTSum - 0011629-88.2013.5.18.0001	25/11/13	07/03/14	102
RTSum - 0011651-49.2013.5.18.0001	29/11/13	21/02/14	84
RTSum - 0011688-76.2013.5.18.0001	06/12/13	09/01/14	34
RTSum - 0011726-88.2013.5.18.0001	16/12/13	19/02/14	65
RTSum - 0011739-87.2013.5.18.0001	18/12/13	28/02/14	72
RTSum - 0011741-57.2013.5.18.0001	18/12/13	18/03/14	90
RTSum - 0011746-79.2013.5.18.0001	19/12/13	01/04/14	103

Legenda:
Ajuiz. Data do Ajuizamento;
Sentença: Data da prolação da sentença;
Prazo: Prazo para a entrega da prestação jurisdicional.

VIVIANE PEREIRA DE FREITAS

SUMARÍSSIMO

Qtd	Prazo Médio
18	99,33

Nr. Processo	Ajuiz.	Sentença	Prazo
RTSum - 0010916-79.2014.5.18.0001	05/06/14	04/12/14	182
RTSum - 0010918-49.2014.5.18.0001	05/06/14	03/12/14	181
RTSum - 0010926-87.2014.5.18.0013	22/05/14	25/11/14	187
RTSum - 0010937-55.2014.5.18.0001	09/06/14	09/12/14	183

Legenda:
Ajuiz. Data do Ajuizamento;
Sentença: Data da prolação da sentença;
Prazo: Prazo para a entrega da prestação jurisdicional.



**PRAZO MÉDIO ENTRE O AJUIZAMENTO E A
PROLAÇÃO DA SENTENÇA - 1ª VARA DO TRABALHO
DE GOIÂNIA**

VIVIANE PEREIRA DE FREITAS

SUMARÍSSIMO

Qtd	Prazo Médio
18	99,33

Nr. Processo	Ajuiz.	Sentença	Prazo
RTSum - 0010939-25.2014.5.18.0001	10/06/14	09/12/14	182
RTSum - 0011046-69.2014.5.18.0001	01/07/14	16/12/14	168
RTSum - 0011147-09.2014.5.18.0001	17/07/14	14/11/14	120
RTSum - 0011475-36.2014.5.18.0001	10/09/14	14/11/14	65
RTSum - 0011479-73.2014.5.18.0001	11/09/14	14/11/14	64
RTSum - 0011487-50.2014.5.18.0001	12/09/14	14/11/14	63
RTSum - 0011488-35.2014.5.18.0001	12/09/14	14/11/14	63
RTSum - 0011640-83.2014.5.18.0001	07/10/14	25/11/14	49
RTSum - 0011702-26.2014.5.18.0001	16/10/14	02/12/14	47
RTSum - 0011703-11.2014.5.18.0001	16/10/14	02/12/14	47
RTSum - 0011704-93.2014.5.18.0001	16/10/14	02/12/14	47
RTSum - 0011747-30.2014.5.18.0001	23/10/14	09/12/14	47
RTSum - 0011751-67.2014.5.18.0001	27/10/14	09/12/14	43
RTSum - 0011752-52.2014.5.18.0001	27/10/14	16/12/14	50

Legenda:
Ajuiz. Data do Ajuizamento;
Sentença: Data da prolação da sentença;
Prazo: Prazo para a entrega da prestação jurisdicional.

Sem magistrado

SUMARÍSSIMO

Qtd	Prazo Médio
8	270,5

Nr. Processo	Ajuiz.	Sentença	Prazo
Legenda: Ajuiz. Data do Ajuizamento; Sentença: Data da prolação da sentença; Prazo: Prazo para a entrega da prestação jurisdicional.			



**PRAZO MÉDIO ENTRE O AJUIZAMENTO E A
PROLAÇÃO DA SENTENÇA - 1ª VARA DO TRABALHO
DE GOIÂNIA**

Sem magistrado

SUMARÍSSIMO

Qtd	Prazo Médio
8	270,5

Nr. Processo	Ajuiz.	Sentença	Prazo
RTSum - 0000189-95.2013.5.18.0001	23/01/13	07/01/14	349
RTSum - 0000214-11.2013.5.18.0001	24/01/13	17/10/14	631
RTSum - 0002063-52.2012.5.18.0001	09/10/12	05/11/14	757
RTSum - 0010670-83.2014.5.18.0001	23/04/14	31/10/14	191
RTSum - 0011417-33.2014.5.18.0001	03/09/14	31/10/14	58
RTSum - 0011418-18.2014.5.18.0001	03/09/14	31/10/14	58
RTSum - 0011419-03.2014.5.18.0001	03/09/14	31/10/14	58
RTSum - 0011648-94.2013.5.18.0001	28/11/13	29/01/14	62

Legenda:
Ajuiz. Data do Ajuizamento;
Sentença: Data da prolação da sentença;
Prazo: Prazo para a entrega da prestação jurisdicional.