

## Conceituação

Tema	Prazos Processuais
<b>Relatórios</b>	Evolução Histórica Comparativo por VT Comparativo por Grupo Por Grupo Por VT Por Processo Por Magistrado
<b>Resumo</b>	Apresenta o prazo médio desde o ajuizamento da ação até a prolação da sentença.
<b>Descrição</b>	O prazo médio é obtido calculando-se a quantidade de dias decorridos desde o ajuizamento da ação até a prolação da sentença. Os dados são extraídos baseando-se nos itens do e-Gestão:  271 e 90271 - Do ajuizamento da ação até a prolação da sentença, na fase de conhecimento – rito sumaríssimo;  272 e 90272 – Do ajuizamento da ação até a prolação da sentença, na fase de conhecimento – exceto rito sumaríssimo (ordinário)
<b>Origem da informação</b>	e-Gestão
<b>Critérios e transformações</b>	Coletado do e-Gestão, consolidado, otimizado e classificado para análise.
<b>Análises possíveis</b>	Prazo médio entre o ajuizamento da ação até a prolação da sentença, detalhado de forma Geral, Por grupo, Por VT, Por Processo e Por Magistrado



## EVOLUÇÃO HISTÓRICA DOS PRAZOS PROCESSUAIS ENTRE O AJUIZAMENTO E A PROLAÇÃO DA SENTENÇA - 6ª VARA DO TRABALHO DE GOIÂNIA

Data da sentença entre 1/1/2014 e 31/12/2014 23:59:59

Rito	Qtd	Prazo Médio
ORDINÁRIO	994	147,86
SUMARÍSSIMO	993	39,81
<b>Total/Média</b>	<b>1.987</b>	<b>93,86</b>

Percentual de Processos por Rito

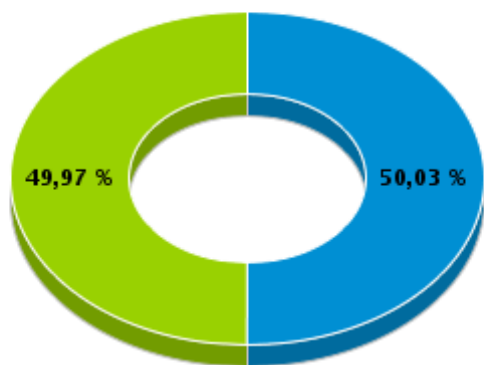

Rito

■ ORDINÁRIO ■ SUMARÍSSIMO

Prazo Médio por Rito

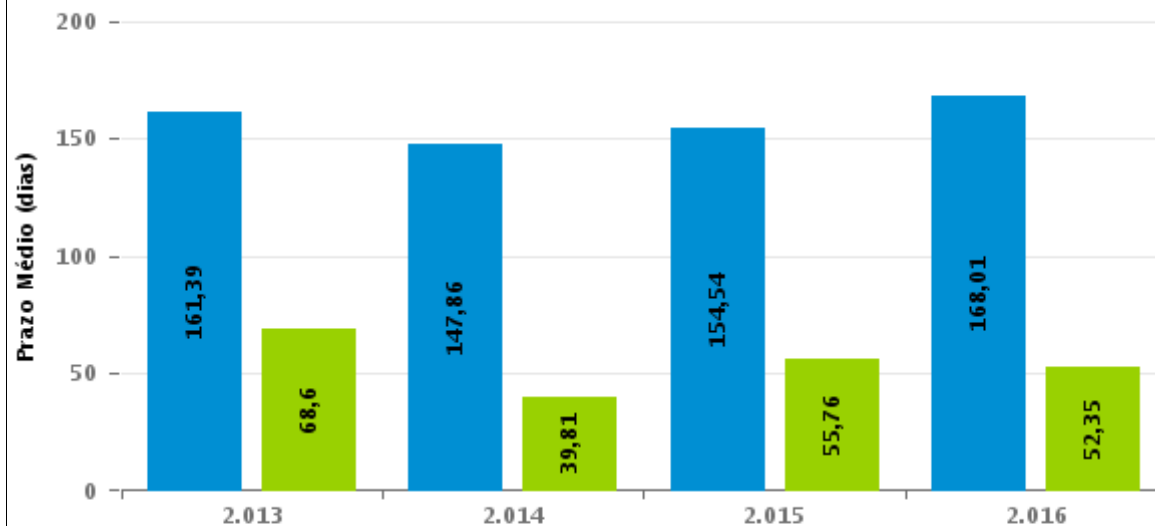

Para este exercício foram computados os processos até o mês de Setembro/2.016

Rito

■ ORDINÁRIO ■ SUMARÍSSIMO



## COMPARATIVO DO PRAZO MÉDIO ENTRE O AJUIZAMENTO E A PROLAÇÃO DA SENTENÇA - 6ª VARA DO TRABALHO DE GOIÂNIA

Data da sentença entre 1/1/2014 e 31/12/2014 23:59:59

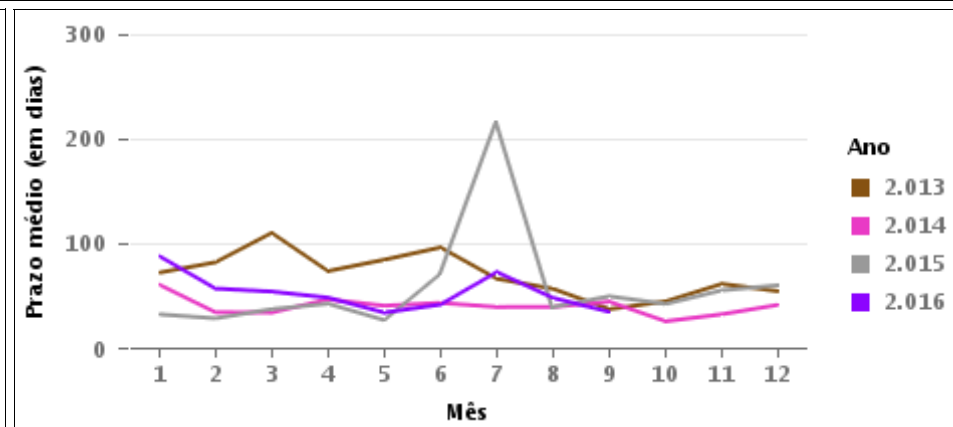
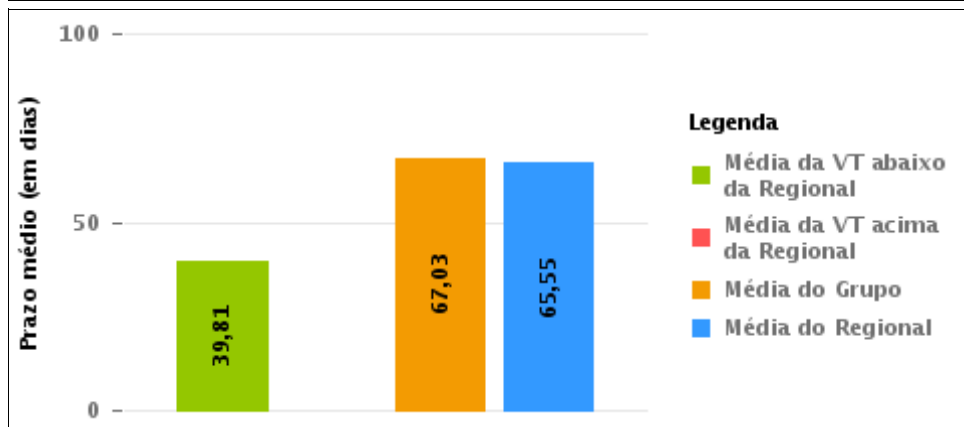
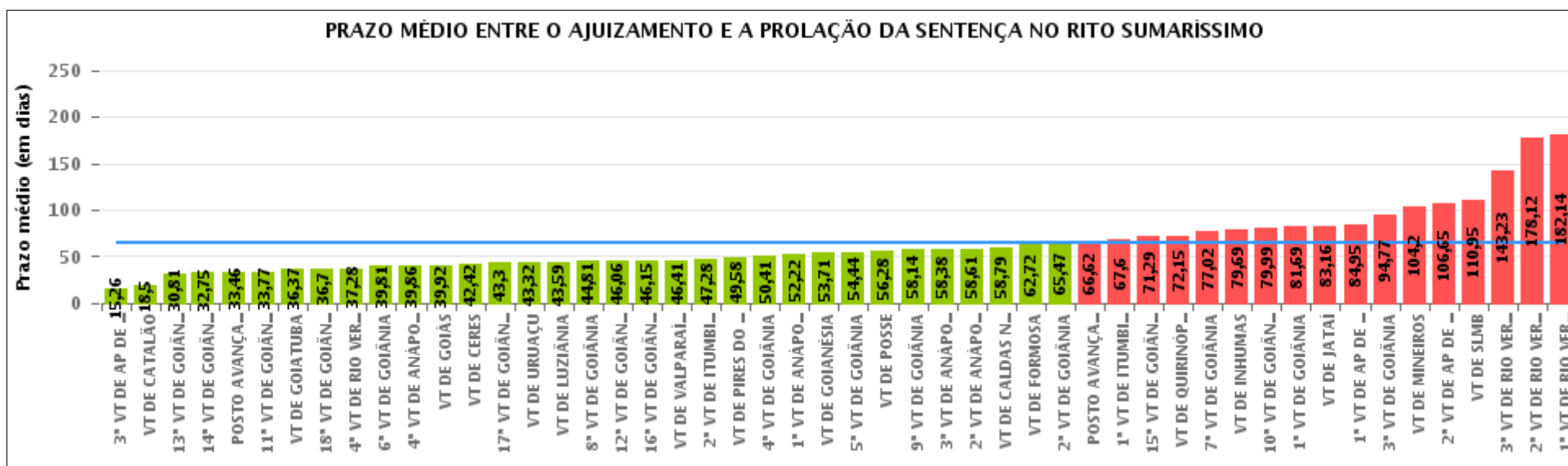

## COMPARATIVO DO PRAZO MÉDIO ENTRE O AJUIZAMENTO E A PROLAÇÃO DA SENTENÇA ENTRE AS VARAS DO GRUPO

Data da sentença entre 1/1/2014 e 31/12/2014 23:59:59

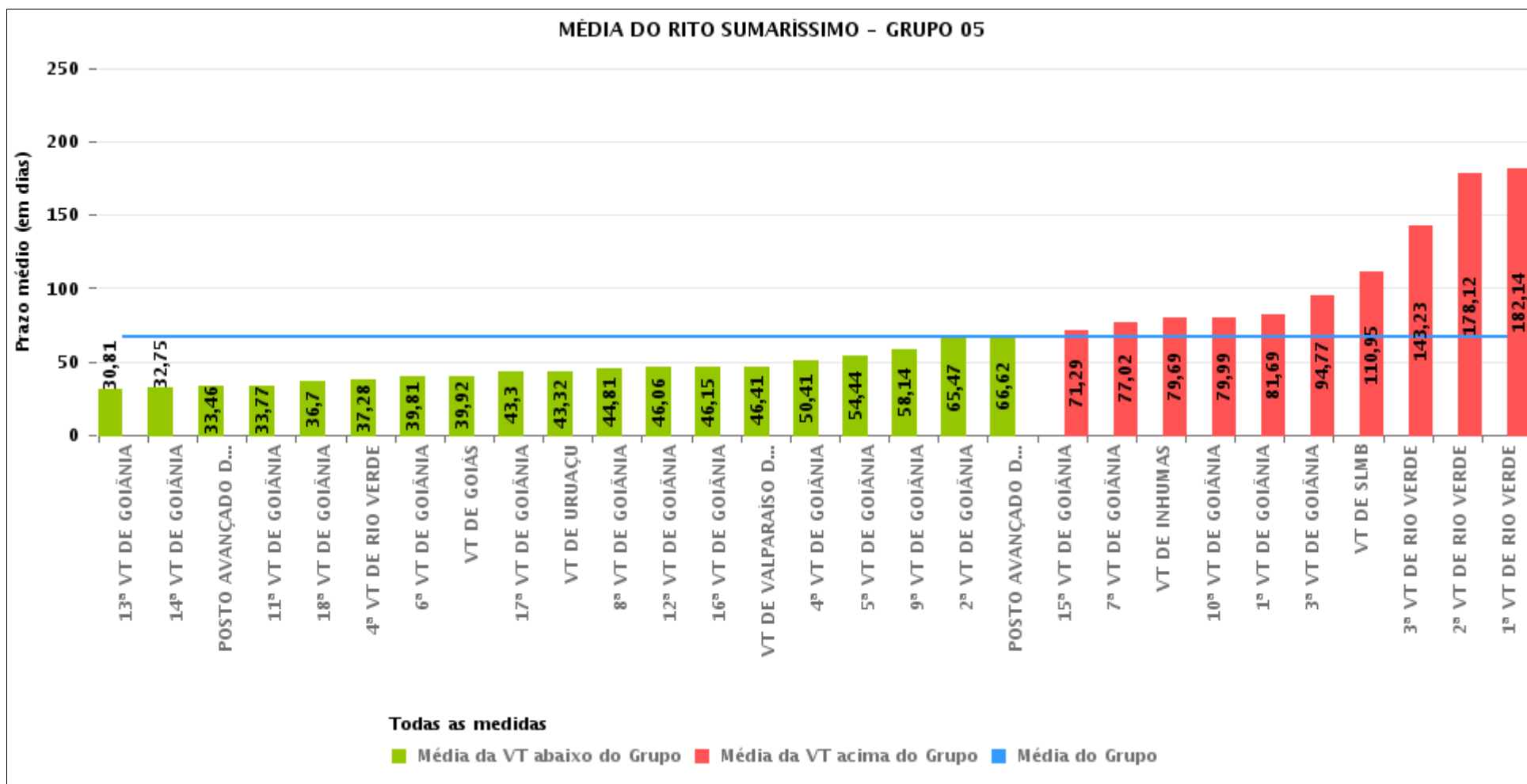



## PRAZO MÉDIO ENTRE O AJUIZAMENTO E A PROLAÇÃO DA SENTENÇA POR GRUPO

Data da sentença entre 1/1/2014 e 31/12/2014 23:59:59

Rito	Grupo	Qtd. Processos	Prazo Médio (dias)	Ranking
SUMARÍSSIMO	GRUPO 03	3.469	52,47	1°
	GRUPO 04	6.401	54,2	2°
	GRUPO 02	860	55,27	3°
	GRUPO 01	271	56,28	4°
	GRUPO 05	24.554	67,03	5°
	GRUPO 06	4.221	87,53	6°

<p>Legenda:</p> <p># Grupo 01 – Até 750 VT de Posse</p> <p># Grupo 02 – De 751 a 1000 VT de Formosa VT de Pires do Rio</p> <p># Grupo 03 – De 1001 a 1500 VT de Ceres 1ª VT de Anápolis 2ª VT de Anápolis 3ª VT de Anápolis 4ª VT de Anápolis VT de Caldas Novas</p>	<p># Grupo 04 – De 1501 a 2000 VT de Catalão VT de Goiatuba 1ª VT de Itumbiara 2ª VT de Itumbiara VT de Jataí VT de Luziânia VT de Mineiros VT de Quirinópolis</p> <p># Grupo 05 – De 2001 a 2500 1ª VT de Goiânia 2ª VT de Goiânia 3ª VT de Goiânia 4ª VT de Goiânia 5ª VT de Goiânia 6ª VT de Goiânia 7ª VT de Goiânia</p>	<p>8ª VT de Goiânia 9ª VT de Goiânia 10ª VT de Goiânia 11ª VT de Goiânia 12ª VT de Goiânia 13ª VT de Goiânia 14ª VT de Goiânia 15ª VT de Goiânia 16ª VT de Goiânia 17ª VT de Goiânia 18ª VT de Goiânia VT de Goiás VT de Inhumas 1ª VT de Rio Verde 2ª VT de Rio Verde 3ª VT de Rio Verde 4ª VT de Rio Verde VT de Uruaçu VT de São Luis de Montes Belos VT de Valparaíso de Goiás</p>	<p>#Grupo 06 – A partir de 2500 1ª VT de Aparecida de Goiânia 2ª VT de Aparecida de Goiânia 3ª VT de Aparecida de Goiânia VT de Goianésia</p>
--	--	--	---



## PRAZO MÉDIO ENTRE O AJUIZAMENTO E A PROLAÇÃO DA SENTENÇA DE TODAS AS VARAS DO TRABALHO

Data da sentença entre 1/1/2014 e 31/12/2014 23:59:59

### SUMARÍSSIMO

Qtd. Processos	Prazo Médio (dias)
39.776	65,55

Vara do Trabalho	Qtd Processos	Prazo Médio	Ranking
3ª VARA DO TRABALHO DE APARECIDA DE GOIÂNIA	38	15,26	1º
VARA DO TRABALHO DE CATALÃO	1.058	18,5	2º
13ª VARA DO TRABALHO DE GOIÂNIA	999	30,81	3º
14ª VARA DO TRABALHO DE GOIÂNIA	959	32,75	4º
POSTO AVANÇADO DE PORANGATU	274	33,46	5º
11ª VARA DO TRABALHO DE GOIÂNIA	923	33,77	6º
VARA DO TRABALHO DE GOIATUBA	697	36,37	7º
18ª VARA DO TRABALHO DE GOIÂNIA	910	36,7	8º
4ª VARA DO TRABALHO DE RIO VERDE	155	37,28	9º
6ª VARA DO TRABALHO DE GOIÂNIA	993	39,81	10º
4ª VARA DO TRABALHO DE ANÁPOLIS	525	39,86	11º
VARA DO TRABALHO DE GOIÁS	1.375	39,92	12º
VARA DO TRABALHO DE CERES	484	42,42	13º
17ª VARA DO TRABALHO DE GOIÂNIA	938	43,3	14º
VARA DO TRABALHO DE URUAÇU	414	43,32	15º
VARA DO TRABALHO DE LUZIÂNIA	1.104	43,59	16º
8ª VARA DO TRABALHO DE GOIÂNIA	950	44,81	17º
12ª VARA DO TRABALHO DE GOIÂNIA	891	46,06	18º
16ª VARA DO TRABALHO DE GOIÂNIA	939	46,15	19º
VARA DO TRABALHO DE VALPARAÍSO DE GOIÁS	1.338	46,41	20º
2ª VARA DO TRABALHO DE ITUMBIARA	810	47,28	21º
VARA DO TRABALHO DE PIRES DO RIO	488	49,58	22º
4ª VARA DO TRABALHO DE GOIÂNIA	893	50,41	23º
1ª VARA DO TRABALHO DE ANÁPOLIS	560	52,22	24º
VARA DO TRABALHO DE GOIANÉSIA	808	53,71	25º
5ª VARA DO TRABALHO DE GOIÂNIA	932	54,44	26º



## PRAZO MÉDIO ENTRE O AJUIZAMENTO E A PROLAÇÃO DA SENTENÇA DE TODAS AS VARAS DO TRABALHO

### SUMARÍSSIMO

Qtd. Processos	Prazo Médio (dias)
39.776	65,55

Vara do Trabalho	Qtd Processos	Prazo Médio	Ranking
VARA DO TRABALHO DE POSSE	271	56,28	27°
9ª VARA DO TRABALHO DE GOIÂNIA	1.014	58,14	28°
3ª VARA DO TRABALHO DE ANÁPOLIS	606	58,38	29°
2ª VARA DO TRABALHO DE ANÁPOLIS	678	58,61	30°
VARA DO TRABALHO DE CALDAS NOVAS	616	58,79	31°
VARA DO TRABALHO DE FORMOSA	372	62,72	32°
2ª VARA DO TRABALHO DE GOIÂNIA	990	65,47	33°
POSTO AVANÇADO DE IPORÁ	197	66,62	34°
1ª VARA DO TRABALHO DE ITUMBIARA	824	67,6	35°
15ª VARA DO TRABALHO DE GOIÂNIA	920	71,29	36°
VARA DO TRABALHO DE QUIRINÓPOLIS	757	72,15	37°
7ª VARA DO TRABALHO DE GOIÂNIA	1.042	77,02	38°
VARA DO TRABALHO DE INHUMAS	726	79,69	39°
10ª VARA DO TRABALHO DE GOIÂNIA	847	79,99	40°
1ª VARA DO TRABALHO DE GOIÂNIA	760	81,69	41°
VARA DO TRABALHO DE JATAÍ	696	83,16	42°
1ª VARA DO TRABALHO DE APARECIDA DE GOIÂNIA	1.587	84,95	43°
3ª VARA DO TRABALHO DE GOIÂNIA	883	94,77	44°
VARA DO TRABALHO DE MINEIROS	455	104,2	45°
2ª VARA DO TRABALHO DE APARECIDA DE GOIÂNIA	1.788	106,65	46°
VARA DO TRABALHO DE SÃO LUIS DE MONTES BELOS	736	110,95	47°
3ª VARA DO TRABALHO DE RIO VERDE	811	143,23	48°
2ª VARA DO TRABALHO DE RIO VERDE	824	178,12	49°
1ª VARA DO TRABALHO DE RIO VERDE	921	182,14	50°



## PRAZO MÉDIO ENTRE O AJUIZAMENTO E A PROLAÇÃO DA SENTENÇA - 6ª VARA DO TRABALHO DE GOIÂNIA

Data da sentença entre 1/1/2014 e 31/12/2014 23:59:59

### 6ª VARA DO TRABALHO DE GOIÂNIA

#### SUMARÍSSIMO

Qtd	Prazo Médio
991	39,81

Nr. Processo	Ajuiz.	Sentença	Prazo
RTSum - 0000002-09.2012.5.18.0006	09/01/12	16/06/14	889
RTSum - 0000019-11.2013.5.18.0006	07/01/13	21/03/14	438
RTSum - 0002404-63.2012.5.18.0006	26/11/12	28/01/14	428
RTSum - 0002404-63.2012.5.18.0006	26/11/12	29/09/14	672
RTSum - 0002513-77.2012.5.18.0006	10/12/12	08/05/14	514
RTSum - 0010006-37.2014.5.18.0006	07/01/14	30/01/14	23
RTSum - 0010008-07.2014.5.18.0006	07/01/14	22/01/14	15
RTSum - 0010011-59.2014.5.18.0006	08/01/14	22/01/14	14
RTSum - 0010012-44.2014.5.18.0006	08/01/14	04/02/14	27
RTSum - 0010017-66.2014.5.18.0006	09/01/14	23/01/14	14
RTSum - 0010022-25.2013.5.18.0006	26/02/13	09/01/14	317
RTSum - 0010022-88.2014.5.18.0006	09/01/14	23/01/14	14
RTSum - 0010031-50.2014.5.18.0006	10/01/14	27/01/14	17
RTSum - 0010032-35.2014.5.18.0006	10/01/14	20/02/14	41
RTSum - 0010033-20.2014.5.18.0006	10/01/14	10/02/14	31
RTSum - 0010034-05.2014.5.18.0006	10/01/14	17/02/14	38
RTSum - 0010035-87.2014.5.18.0006	13/01/14	14/01/14	1
RTSum - 0010036-72.2014.5.18.0006	13/01/14	27/01/14	14
RTSum - 0010037-57.2014.5.18.0006	13/01/14	25/02/14	43
RTSum - 0010038-42.2014.5.18.0006	13/01/14	28/02/14	46
RTSum - 0010040-12.2014.5.18.0006	13/01/14	25/02/14	43
RTSum - 0010045-34.2014.5.18.0006	13/01/14	27/01/14	14

**Legenda:**  
**Ajuiz.** Data do Ajuizamento;  
**Sentença:** Data da prolação da sentença;  
**Prazo:** Prazo para a entrega da prestação jurisdicional.





## PRAZO MÉDIO ENTRE O AJUIZAMENTO E A PROLAÇÃO DA SENTENÇA - 6ª VARA DO TRABALHO DE GOIÂNIA

### 6ª VARA DO TRABALHO DE GOIÂNIA

#### SUMARÍSSIMO

Qtd	Prazo Médio
991	39,81

Nr. Processo	Ajuiz.	Sentença	Prazo
RTSum - 0010046-19.2014.5.18.0006	13/01/14	26/02/14	44
RTSum - 0010051-41.2014.5.18.0006	14/01/14	05/02/14	22
RTSum - 0010052-26.2014.5.18.0006	14/01/14	28/01/14	14
RTSum - 0010060-03.2014.5.18.0006	15/01/14	20/02/14	36
RTSum - 0010061-85.2014.5.18.0006	15/01/14	29/01/14	14
RTSum - 0010062-70.2014.5.18.0006	15/01/14	29/01/14	14
RTSum - 0010065-25.2014.5.18.0006	16/01/14	30/01/14	14
RTSum - 0010067-92.2014.5.18.0006	16/01/14	28/01/14	12
RTSum - 0010068-77.2014.5.18.0006	16/01/14	10/02/14	25
RTSum - 0010069-62.2014.5.18.0006	16/01/14	11/02/14	26
RTSum - 0010071-32.2014.5.18.0006	16/01/14	30/01/14	14
RTSum - 0010072-17.2014.5.18.0006	16/01/14	26/08/14	222
RTSum - 0010073-02.2014.5.18.0006	16/01/14	04/02/14	19
RTSum - 0010075-69.2014.5.18.0006	17/01/14	03/02/14	17
RTSum - 0010078-24.2014.5.18.0006	17/01/14	23/01/14	6
RTSum - 0010081-76.2014.5.18.0006	17/01/14	03/02/14	17
RTSum - 0010084-31.2014.5.18.0006	18/01/14	17/03/14	58
RTSum - 0010086-98.2014.5.18.0006	20/01/14	03/02/14	14
RTSum - 0010087-83.2014.5.18.0006	20/01/14	03/02/14	14
RTSum - 0010088-68.2014.5.18.0006	20/01/14	04/02/14	15
RTSum - 0010090-38.2014.5.18.0006	20/01/14	04/02/14	15
RTSum - 0010091-23.2014.5.18.0006	20/01/14	13/02/14	24
RTSum - 0010095-60.2014.5.18.0006	21/01/14	04/02/14	14
RTSum - 0010096-45.2014.5.18.0006	21/01/14	05/02/14	15
RTSum - 0010099-97.2014.5.18.0006	22/01/14	14/07/14	173

**Legenda:**  
Ajuiz. Data do Ajuizamento;  
Sentença: Data da prolação da sentença;  
Prazo: Prazo para a entrega da prestação jurisdicional.



## PRAZO MÉDIO ENTRE O AJUIZAMENTO E A PROLAÇÃO DA SENTENÇA - 6ª VARA DO TRABALHO DE GOIÂNIA

### 6ª VARA DO TRABALHO DE GOIÂNIA

#### SUMARÍSSIMO

Qtd	Prazo Médio
991	39,81

Nr. Processo	Ajuiz.	Sentença	Prazo
RTSum - 0010101-67.2014.5.18.0006	22/01/14	24/02/14	33
RTSum - 0010102-52.2014.5.18.0006	22/01/14	05/02/14	14
RTSum - 0010103-37.2014.5.18.0006	22/01/14	05/02/14	14
RTSum - 0010104-22.2014.5.18.0006	22/01/14	06/02/14	15
RTSum - 0010108-59.2014.5.18.0006	23/01/14	20/02/14	28
RTSum - 0010113-81.2014.5.18.0006	23/01/14	06/02/14	14
RTSum - 0010114-66.2014.5.18.0006	23/01/14	07/02/14	15
RTSum - 0010115-51.2014.5.18.0006	23/01/14	10/02/14	18
RTSum - 0010116-36.2014.5.18.0006	23/01/14	10/02/14	18
RTSum - 0010117-21.2014.5.18.0006	23/01/14	10/02/14	18
RTSum - 0010118-06.2014.5.18.0006	24/01/14	10/02/14	17
RTSum - 0010122-43.2014.5.18.0006	24/01/14	20/02/14	27
RTSum - 0010124-13.2014.5.18.0006	24/01/14	10/02/14	17
RTSum - 0010125-95.2014.5.18.0006	24/01/14	17/02/14	24
RTSum - 0010127-65.2014.5.18.0006	24/01/14	20/02/14	27
RTSum - 0010128-50.2014.5.18.0006	24/01/14	11/02/14	18
RTSum - 0010132-87.2014.5.18.0006	27/01/14	11/02/14	15
RTSum - 0010133-72.2014.5.18.0006	27/01/14	10/03/14	42
RTSum - 0010135-42.2014.5.18.0006	27/01/14	11/02/14	15
RTSum - 0010137-12.2014.5.18.0006	28/01/14	18/03/14	49
RTSum - 0010139-79.2014.5.18.0006	28/01/14	07/03/14	38
RTSum - 0010142-34.2014.5.18.0006	28/01/14	12/02/14	15
RTSum - 0010143-19.2014.5.18.0006	28/01/14	12/02/14	15
RTSum - 0010144-04.2014.5.18.0006	28/01/14	10/03/14	41
RTSum - 0010146-71.2014.5.18.0006	28/01/14	17/02/14	20

**Legenda:**

**Ajuiz.** Data do Ajuizamento;

**Sentença:** Data da prolação da sentença;

**Prazo:** Prazo para a entrega da prestação jurisdicional.



## PRAZO MÉDIO ENTRE O AJUIZAMENTO E A PROLAÇÃO DA SENTENÇA - 6ª VARA DO TRABALHO DE GOIÂNIA

### 6ª VARA DO TRABALHO DE GOIÂNIA

#### SUMARÍSSIMO

Qtd	Prazo Médio
991	39,81

Nr. Processo	Ajuiz.	Sentença	Prazo
RTSum - 0010147-56.2014.5.18.0006	28/01/14	25/02/14	28
RTSum - 0010148-41.2014.5.18.0006	28/01/14	29/01/14	1
RTSum - 0010150-11.2014.5.18.0006	28/01/14	08/04/14	70
RTSum - 0010151-93.2014.5.18.0006	28/01/14	17/02/14	20
RTSum - 0010154-48.2014.5.18.0006	29/01/14	17/02/14	19
RTSum - 0010156-18.2014.5.18.0006	29/01/14	17/02/14	19
RTSum - 0010157-03.2014.5.18.0006	29/01/14	17/02/14	19
RTSum - 0010158-85.2014.5.18.0006	29/01/14	17/02/14	19
RTSum - 0010160-55.2014.5.18.0006	29/01/14	28/02/14	30
RTSum - 0010161-40.2014.5.18.0006	29/01/14	17/02/14	19
RTSum - 0010162-25.2014.5.18.0006	29/01/14	12/02/14	14
RTSum - 0010164-92.2014.5.18.0006	29/01/14	17/02/14	19
RTSum - 0010167-47.2014.5.18.0006	30/01/14	04/04/14	64
RTSum - 0010169-32.2014.5.18.0001	25/02/14	25/03/14	28
RTSum - 0010172-69.2014.5.18.0006	30/01/14	13/03/14	42
RTSum - 0010173-54.2014.5.18.0006	30/01/14	26/02/14	27
RTSum - 0010174-39.2014.5.18.0006	30/01/14	19/03/14	48
RTSum - 0010175-24.2014.5.18.0006	30/01/14	21/03/14	50
RTSum - 0010176-09.2014.5.18.0006	30/01/14	12/03/14	41
RTSum - 0010177-91.2014.5.18.0006	30/01/14	19/02/14	20
RTSum - 0010180-46.2014.5.18.0006	31/01/14	20/02/14	20
RTSum - 0010181-31.2014.5.18.0006	31/01/14	18/03/14	46
RTSum - 0010182-16.2014.5.18.0006	31/01/14	19/02/14	19
RTSum - 0010188-23.2014.5.18.0006	03/02/14	18/03/14	43
RTSum - 0010190-90.2014.5.18.0006	03/02/14	20/02/14	17

**Legenda:**

**Ajuiz.** Data do Ajuizamento;

**Sentença:** Data da prolação da sentença;

**Prazo:** Prazo para a entrega da prestação jurisdicional.



## PRAZO MÉDIO ENTRE O AJUIZAMENTO E A PROLAÇÃO DA SENTENÇA - 6ª VARA DO TRABALHO DE GOIÂNIA

### 6ª VARA DO TRABALHO DE GOIÂNIA

#### SUMARÍSSIMO

Qtd	Prazo Médio
991	39,81

Nr. Processo	Ajuiz.	Sentença	Prazo
RTSum - 0010193-45.2014.5.18.0006	03/02/14	19/03/14	44
RTSum - 0010197-82.2014.5.18.0006	04/02/14	24/02/14	20
RTSum - 0010200-37.2014.5.18.0006	04/02/14	24/02/14	20
RTSum - 0010205-59.2014.5.18.0006	05/02/14	24/02/14	19
RTSum - 0010208-14.2014.5.18.0006	05/02/14	24/02/14	19
RTSum - 0010210-81.2014.5.18.0006	05/02/14	22/04/14	76
RTSum - 0010210-84.2014.5.18.0005	10/02/14	16/06/14	126
RTSum - 0010211-66.2014.5.18.0006	05/02/14	12/03/14	35
RTSum - 0010212-51.2014.5.18.0006	05/02/14	24/02/14	19
RTSum - 0010213-36.2014.5.18.0006	05/02/14	24/02/14	19
RTSum - 0010214-94.2014.5.18.0014	06/02/14	25/02/14	19
RTSum - 0010215-06.2014.5.18.0006	06/02/14	25/02/14	19
RTSum - 0010216-88.2014.5.18.0006	06/02/14	17/03/14	39
RTSum - 0010217-73.2014.5.18.0006	06/02/14	25/02/14	19
RTSum - 0010219-43.2014.5.18.0006	06/02/14	21/03/14	43
RTSum - 0010221-13.2014.5.18.0006	06/02/14	06/02/14	0
RTSum - 0010222-95.2014.5.18.0006	06/02/14	26/02/14	20
RTSum - 0010225-50.2014.5.18.0006	06/02/14	25/02/14	19
RTSum - 0010226-35.2014.5.18.0006	07/02/14	26/02/14	19
RTSum - 0010227-20.2014.5.18.0006	07/02/14	26/02/14	19
RTSum - 0010228-05.2014.5.18.0006	07/02/14	07/02/14	0
RTSum - 0010229-69.2014.5.18.0012	18/02/14	18/03/14	28
RTSum - 0010229-87.2014.5.18.0006	07/02/14	26/02/14	19
RTSum - 0010230-72.2014.5.18.0006	07/02/14	28/03/14	49
RTSum - 0010231-57.2014.5.18.0006	07/02/14	19/03/14	40

**Legenda:**

**Ajuiz.** Data do Ajuizamento;

**Sentença:** Data da prolação da sentença;

**Prazo:** Prazo para a entrega da prestação jurisdicional.



**PRAZO MÉDIO ENTRE O AJUIZAMENTO E A  
PROLAÇÃO DA SENTENÇA - 6ª VARA DO TRABALHO  
DE GOIÂNIA**

**6ª VARA DO TRABALHO DE GOIÂNIA**

**SUMARÍSSIMO**

Qtd	Prazo Médio
991	39,81

Nr. Processo	Ajuiz.	Sentença	Prazo
RTSum - 0010232-42.2014.5.18.0006	07/02/14	02/04/14	54
RTSum - 0010234-12.2014.5.18.0006	09/02/14	20/03/14	39
RTSum - 0010235-94.2014.5.18.0006	10/02/14	27/02/14	17
RTSum - 0010236-79.2014.5.18.0006	10/02/14	27/02/14	17
RTSum - 0010238-49.2014.5.18.0006	10/02/14	06/03/14	24
RTSum - 0010240-19.2014.5.18.0006	10/02/14	04/04/14	53
RTSum - 0010242-86.2014.5.18.0006	10/02/14	06/03/14	24
RTSum - 0010243-71.2014.5.18.0006	10/02/14	07/04/14	56
RTSum - 0010244-56.2014.5.18.0006	11/02/14	06/03/14	23
RTSum - 0010245-23.2014.5.18.0012	25/03/14	14/04/14	20
RTSum - 0010245-41.2014.5.18.0006	11/02/14	27/03/14	44
RTSum - 0010249-78.2014.5.18.0006	11/02/14	26/03/14	43
RTSum - 0010250-63.2014.5.18.0006	11/02/14	17/03/14	34
RTSum - 0010255-85.2014.5.18.0006	12/02/14	08/04/14	55
RTSum - 0010256-07.2013.5.18.0006	29/03/13	29/01/14	306
RTSum - 0010256-70.2014.5.18.0006	12/02/14	20/02/14	8
RTSum - 0010257-19.2014.5.18.0018	12/02/14	31/03/14	47
RTSum - 0010258-40.2014.5.18.0006	12/02/14	11/03/14	27
RTSum - 0010261-92.2014.5.18.0006	13/02/14	08/04/14	54
RTSum - 0010262-77.2014.5.18.0006	13/02/14	24/02/14	11
RTSum - 0010265-32.2014.5.18.0006	13/02/14	11/03/14	26
RTSum - 0010266-17.2014.5.18.0006	13/02/14	11/03/14	26
RTSum - 0010267-63.2014.5.18.0018	14/02/14	07/04/14	52
RTSum - 0010269-69.2014.5.18.0006	13/02/14	27/03/14	42
RTSum - 0010272-24.2014.5.18.0006	14/02/14	11/03/14	25

**Legenda:**  
Ajuiz. Data do Ajuizamento;  
Sentença: Data da prolação da sentença;  
Prazo: Prazo para a entrega da prestação jurisdicional.



## PRAZO MÉDIO ENTRE O AJUIZAMENTO E A PROLAÇÃO DA SENTENÇA - 6ª VARA DO TRABALHO DE GOIÂNIA

### 6ª VARA DO TRABALHO DE GOIÂNIA

#### SUMARÍSSIMO

Qtd	Prazo Médio
991	39,81

Nr. Processo	Ajuiz.	Sentença	Prazo
RTSum - 0010274-64.2014.5.18.0015	20/02/14	14/04/14	53
RTSum - 0010277-46.2014.5.18.0006	14/02/14	01/04/14	46
RTSum - 0010284-38.2014.5.18.0006	17/02/14	25/04/14	67
RTSum - 0010289-60.2014.5.18.0006	18/02/14	31/03/14	41
RTSum - 0010291-30.2014.5.18.0006	18/02/14	25/02/14	7
RTSum - 0010292-15.2014.5.18.0006	18/02/14	14/04/14	55
RTSum - 0010293-97.2014.5.18.0006	18/02/14	21/03/14	31
RTSum - 0010294-82.2014.5.18.0006	18/02/14	11/04/14	52
RTSum - 0010295-67.2014.5.18.0006	18/02/14	13/03/14	23
RTSum - 0010297-37.2014.5.18.0006	19/02/14	13/03/14	22
RTSum - 0010299-07.2014.5.18.0006	19/02/14	13/03/14	22
RTSum - 0010300-89.2014.5.18.0006	19/02/14	28/02/14	9
RTSum - 0010305-14.2014.5.18.0006	19/02/14	03/04/14	43
RTSum - 0010306-96.2014.5.18.0006	20/02/14	17/03/14	25
RTSum - 0010310-36.2014.5.18.0006	20/02/14	17/03/14	25
RTSum - 0010311-21.2014.5.18.0006	20/02/14	17/03/14	25
RTSum - 0010315-58.2014.5.18.0006	21/02/14	17/03/14	24
RTSum - 0010319-95.2014.5.18.0006	21/02/14	29/04/14	67
RTSum - 0010320-77.2014.5.18.0007	27/02/14	25/03/14	26
RTSum - 0010322-84.2013.5.18.0006	09/04/13	24/01/14	290
RTSum - 0010326-87.2014.5.18.0006	22/02/14	21/03/14	27
RTSum - 0010326-87.2014.5.18.0006	22/02/14	24/06/14	122
RTSum - 0010327-72.2014.5.18.0006	22/02/14	17/03/14	23
RTSum - 0010329-42.2014.5.18.0006	22/02/14	17/03/14	23
RTSum - 0010330-27.2014.5.18.0006	22/02/14	08/04/14	45

**Legenda:**

**Ajuiz.** Data do Ajuizamento;

**Sentença:** Data da prolação da sentença;

**Prazo:** Prazo para a entrega da prestação jurisdicional.



## PRAZO MÉDIO ENTRE O AJUIZAMENTO E A PROLAÇÃO DA SENTENÇA - 6ª VARA DO TRABALHO DE GOIÂNIA

### 6ª VARA DO TRABALHO DE GOIÂNIA

#### SUMARÍSSIMO

Qtd	Prazo Médio
991	39,81

Nr. Processo	Ajuiz.	Sentença	Prazo
RTSum - 0010331-12.2014.5.18.0006	23/02/14	17/03/14	22
RTSum - 0010335-49.2014.5.18.0006	24/02/14	09/05/14	74
RTSum - 0010336-68.2013.5.18.0006	10/04/13	06/05/14	391
RTSum - 0010337-19.2014.5.18.0006	24/02/14	18/03/14	22
RTSum - 0010338-04.2014.5.18.0006	25/02/14	03/04/14	37
RTSum - 0010339-86.2014.5.18.0006	25/02/14	09/04/14	43
RTSum - 0010349-33.2014.5.18.0006	26/02/14	19/03/14	21
RTSum - 0010350-18.2014.5.18.0006	26/02/14	09/04/14	42
RTSum - 0010353-70.2014.5.18.0006	26/02/14	15/04/14	48
RTSum - 0010354-55.2014.5.18.0006	26/02/14	09/04/14	42
RTSum - 0010355-37.2014.5.18.0007	13/03/14	01/04/14	19
RTSum - 0010356-25.2014.5.18.0006	27/02/14	22/04/14	54
RTSum - 0010360-62.2014.5.18.0006	27/02/14	07/04/14	39
RTSum - 0010361-47.2014.5.18.0006	28/02/14	14/04/14	45
RTSum - 0010362-32.2014.5.18.0006	28/02/14	19/03/14	19
RTSum - 0010366-69.2014.5.18.0006	28/02/14	24/03/14	24
RTSum - 0010368-39.2014.5.18.0006	28/02/14	24/03/14	24
RTSum - 0010370-09.2014.5.18.0006	28/02/14	21/03/14	21
RTSum - 0010371-91.2014.5.18.0006	01/03/14	07/03/14	6
RTSum - 0010374-46.2014.5.18.0006	04/03/14	07/04/14	34
RTSum - 0010374-55.2014.5.18.0003	24/04/14	13/05/14	19
RTSum - 0010375-31.2014.5.18.0006	04/03/14	21/03/14	17
RTSum - 0010376-16.2014.5.18.0006	04/03/14	21/03/14	17
RTSum - 0010377-98.2014.5.18.0006	05/03/14	21/03/14	16
RTSum - 0010378-83.2014.5.18.0006	05/03/14	15/04/14	41

**Legenda:**

**Ajuiz.** Data do Ajuizamento;

**Sentença:** Data da prolação da sentença;

**Prazo:** Prazo para a entrega da prestação jurisdicional.



## PRAZO MÉDIO ENTRE O AJUIZAMENTO E A PROLAÇÃO DA SENTENÇA - 6ª VARA DO TRABALHO DE GOIÂNIA

### 6ª VARA DO TRABALHO DE GOIÂNIA

#### SUMARÍSSIMO

Qtd	Prazo Médio
991	39,81

Nr. Processo	Ajuiz.	Sentença	Prazo
RTSum - 0010379-68.2014.5.18.0006	05/03/14	21/03/14	16
RTSum - 0010380-53.2014.5.18.0006	05/03/14	11/03/14	6
RTSum - 0010381-38.2014.5.18.0006	05/03/14	08/04/14	34
RTSum - 0010389-15.2014.5.18.0006	06/03/14	24/03/14	18
RTSum - 0010392-67.2014.5.18.0006	06/03/14	24/03/14	18
RTSum - 0010394-37.2014.5.18.0006	07/03/14	21/03/14	14
RTSum - 0010395-22.2014.5.18.0006	07/03/14	01/04/14	25
RTSum - 0010396-07.2014.5.18.0006	07/03/14	11/03/14	4
RTSum - 0010397-89.2014.5.18.0006	07/03/14	24/03/14	17
RTSum - 0010398-74.2014.5.18.0006	07/03/14	29/04/14	53
RTSum - 0010400-44.2014.5.18.0006	10/03/14	13/05/14	64
RTSum - 0010403-96.2014.5.18.0006	10/03/14	26/03/14	16
RTSum - 0010405-66.2014.5.18.0006	10/03/14	26/03/14	16
RTSum - 0010406-51.2014.5.18.0006	10/03/14	26/03/14	16
RTSum - 0010407-36.2014.5.18.0006	10/03/14	26/03/14	16
RTSum - 0010408-21.2014.5.18.0006	10/03/14	26/03/14	16
RTSum - 0010409-06.2014.5.18.0006	11/03/14	27/03/14	16
RTSum - 0010410-88.2014.5.18.0006	11/03/14	23/04/14	43
RTSum - 0010411-73.2014.5.18.0006	11/03/14	27/03/14	16
RTSum - 0010412-58.2014.5.18.0006	11/03/14	27/03/14	16
RTSum - 0010413-43.2014.5.18.0006	11/03/14	27/03/14	16
RTSum - 0010416-95.2014.5.18.0006	12/03/14	14/04/14	33
RTSum - 0010418-65.2014.5.18.0006	12/03/14	28/03/14	16
RTSum - 0010420-35.2014.5.18.0006	12/03/14	28/03/14	16
RTSum - 0010421-20.2014.5.18.0006	12/03/14	28/03/14	16

**Legenda:**

**Ajuiz.** Data do Ajuizamento;

**Sentença:** Data da prolação da sentença;

**Prazo:** Prazo para a entrega da prestação jurisdicional.





## PRAZO MÉDIO ENTRE O AJUIZAMENTO E A PROLAÇÃO DA SENTENÇA - 6ª VARA DO TRABALHO DE GOIÂNIA

### 6ª VARA DO TRABALHO DE GOIÂNIA

#### SUMARÍSSIMO

Qtd	Prazo Médio
991	39,81

Nr. Processo	Ajuiz.	Sentença	Prazo
RTSum - 0010422-05.2014.5.18.0006	12/03/14	28/03/14	16
RTSum - 0010424-72.2014.5.18.0006	13/03/14	31/03/14	18
RTSum - 0010429-94.2014.5.18.0006	14/03/14	04/07/14	112
RTSum - 0010431-64.2014.5.18.0006	14/03/14	02/04/14	19
RTSum - 0010436-86.2014.5.18.0006	14/03/14	18/03/14	4
RTSum - 0010440-26.2014.5.18.0006	16/03/14	01/04/14	16
RTSum - 0010443-78.2014.5.18.0006	17/03/14	02/04/14	16
RTSum - 0010444-63.2014.5.18.0006	17/03/14	02/04/14	16
RTSum - 0010448-03.2014.5.18.0006	17/03/14	02/04/14	16
RTSum - 0010449-85.2014.5.18.0006	17/03/14	21/05/14	65
RTSum - 0010451-55.2014.5.18.0006	18/03/14	21/05/14	64
RTSum - 0010452-40.2014.5.18.0006	18/03/14	03/04/14	16
RTSum - 0010453-25.2014.5.18.0006	18/03/14	30/04/14	43
RTSum - 0010455-92.2014.5.18.0006	18/03/14	30/04/14	43
RTSum - 0010457-62.2014.5.18.0006	18/03/14	03/04/14	16
RTSum - 0010458-47.2014.5.18.0006	18/03/14	07/05/14	50
RTSum - 0010459-32.2014.5.18.0006	18/03/14	05/05/14	48
RTSum - 0010466-24.2014.5.18.0006	19/03/14	04/04/14	16
RTSum - 0010467-09.2014.5.18.0006	19/03/14	04/04/14	16
RTSum - 0010469-76.2014.5.18.0006	19/03/14	06/05/14	48
RTSum - 0010471-46.2014.5.18.0006	19/03/14	24/04/14	36
RTSum - 0010475-83.2014.5.18.0006	19/03/14	04/04/14	16
RTSum - 0010476-68.2014.5.18.0006	20/03/14	07/04/14	18
RTSum - 0010477-53.2014.5.18.0006	20/03/14	07/04/14	18
RTSum - 0010480-08.2014.5.18.0006	21/03/14	08/04/14	18

**Legenda:**

**Ajuiz.** Data do Ajuizamento;

**Sentença:** Data da prolação da sentença;

**Prazo:** Prazo para a entrega da prestação jurisdicional.



## PRAZO MÉDIO ENTRE O AJUIZAMENTO E A PROLAÇÃO DA SENTENÇA - 6ª VARA DO TRABALHO DE GOIÂNIA

### 6ª VARA DO TRABALHO DE GOIÂNIA

#### SUMARÍSSIMO

Qtd	Prazo Médio
991	39,81

Nr. Processo	Ajuiz.	Sentença	Prazo
RTSum - 0010482-66.2014.5.18.0009	29/04/14	14/05/14	15
RTSum - 0010482-75.2014.5.18.0006	21/03/14	08/04/14	18
RTSum - 0010492-22.2014.5.18.0006	24/03/14	26/03/14	2
RTSum - 0010493-07.2014.5.18.0006	24/03/14	13/05/14	50
RTSum - 0010494-89.2014.5.18.0006	24/03/14	09/04/14	16
RTSum - 0010495-74.2014.5.18.0006	24/03/14	09/04/14	16
RTSum - 0010496-59.2014.5.18.0006	24/03/14	09/04/14	16
RTSum - 0010501-81.2014.5.18.0006	25/03/14	10/04/14	16
RTSum - 0010502-66.2014.5.18.0006	25/03/14	09/05/14	45
RTSum - 0010503-51.2014.5.18.0006	25/03/14	01/04/14	7
RTSum - 0010506-06.2014.5.18.0006	25/03/14	10/04/14	16
RTSum - 0010512-89.2014.5.18.0013	19/03/14	07/04/14	19
RTSum - 0010516-50.2014.5.18.0006	26/03/14	19/05/14	54
RTSum - 0010518-20.2014.5.18.0006	26/03/14	24/04/14	29
RTSum - 0010519-05.2014.5.18.0006	26/03/14	24/04/14	29
RTSum - 0010526-94.2014.5.18.0006	27/03/14	14/04/14	18
RTSum - 0010527-88.2014.5.18.0003	09/05/14	26/05/14	17
RTSum - 0010539-93.2014.5.18.0006	28/03/14	14/05/14	47
RTSum - 0010540-78.2014.5.18.0006	28/03/14	23/05/14	56
RTSum - 0010542-48.2014.5.18.0006	29/03/14	24/04/14	26
RTSum - 0010544-18.2014.5.18.0006	31/03/14	14/04/14	14
RTSum - 0010546-85.2014.5.18.0006	31/03/14	15/04/14	15
RTSum - 0010548-55.2014.5.18.0006	31/03/14	15/04/14	15
RTSum - 0010551-10.2014.5.18.0006	01/04/14	22/04/14	21
RTSum - 0010552-92.2014.5.18.0006	01/04/14	22/04/14	21

**Legenda:**

**Ajuiz.** Data do Ajuizamento;

**Sentença:** Data da prolação da sentença;

**Prazo:** Prazo para a entrega da prestação jurisdicional.



**PRAZO MÉDIO ENTRE O AJUIZAMENTO E A  
PROLAÇÃO DA SENTENÇA - 6ª VARA DO TRABALHO  
DE GOIÂNIA**

**6ª VARA DO TRABALHO DE GOIÂNIA**

**SUMARÍSSIMO**

Qtd	Prazo Médio
991	39,81

Nr. Processo	Ajuiz.	Sentença	Prazo
RTSum - 0010553-77.2014.5.18.0006	01/04/14	22/04/14	21
RTSum - 0010554-62.2014.5.18.0006	01/04/14	08/05/14	37
RTSum - 0010555-47.2014.5.18.0006	01/04/14	22/04/14	21
RTSum - 0010556-32.2014.5.18.0006	01/04/14	22/04/14	21
RTSum - 0010559-84.2014.5.18.0006	02/04/14	14/05/14	42
RTSum - 0010565-91.2014.5.18.0006	02/04/14	10/04/14	8
RTSum - 0010567-61.2014.5.18.0006	02/04/14	06/06/14	65
RTSum - 0010571-98.2014.5.18.0006	03/04/14	23/04/14	20
RTSum - 0010574-53.2014.5.18.0006	03/04/14	13/05/14	40
RTSum - 0010575-38.2014.5.18.0006	03/04/14	24/04/14	21
RTSum - 0010577-08.2014.5.18.0006	03/04/14	25/11/14	236
RTSum - 0010582-30.2014.5.18.0006	05/04/14	24/04/14	19
RTSum - 0010583-15.2014.5.18.0006	06/04/14	24/04/14	18
RTSum - 0010585-82.2014.5.18.0006	07/04/14	28/04/14	21
RTSum - 0010586-67.2014.5.18.0006	07/04/14	03/06/14	57
RTSum - 0010588-37.2014.5.18.0006	07/04/14	28/04/14	21
RTSum - 0010589-22.2014.5.18.0006	07/04/14	28/04/14	21
RTSum - 0010590-07.2014.5.18.0006	07/04/14	28/04/14	21
RTSum - 0010596-14.2014.5.18.0006	08/04/14	06/06/14	59
RTSum - 0010598-81.2014.5.18.0006	08/04/14	22/05/14	44
RTSum - 0010600-51.2014.5.18.0006	08/04/14	23/05/14	45
RTSum - 0010602-21.2014.5.18.0006	09/04/14	23/05/14	44
RTSum - 0010604-88.2014.5.18.0006	09/04/14	21/05/14	42
RTSum - 0010606-58.2014.5.18.0006	09/04/14	29/04/14	20
RTSum - 0010607-43.2014.5.18.0006	09/04/14	31/05/14	52

**Legenda:**  
**Ajuiz.** Data do Ajuizamento;  
**Sentença:** Data da prolação da sentença;  
**Prazo:** Prazo para a entrega da prestação jurisdicional.



## PRAZO MÉDIO ENTRE O AJUIZAMENTO E A PROLAÇÃO DA SENTENÇA - 6ª VARA DO TRABALHO DE GOIÂNIA

### 6ª VARA DO TRABALHO DE GOIÂNIA

#### SUMARÍSSIMO

Qtd	Prazo Médio
991	39,81

Nr. Processo	Ajuiz.	Sentença	Prazo
RTSum - 0010610-95.2014.5.18.0006	10/04/14	11/07/14	92
RTSum - 0010612-65.2014.5.18.0006	10/04/14	30/04/14	20
RTSum - 0010621-27.2014.5.18.0006	11/04/14	30/04/14	19
RTSum - 0010625-28.2014.5.18.0018	10/04/14	05/05/14	25
RTSum - 0010626-49.2014.5.18.0006	14/04/14	14/05/14	30
RTSum - 0010629-04.2014.5.18.0006	14/04/14	05/05/14	21
RTSum - 0010630-86.2014.5.18.0006	14/04/14	13/05/14	29
RTSum - 0010631-71.2014.5.18.0006	14/04/14	05/05/14	21
RTSum - 0010632-56.2014.5.18.0006	14/04/14	05/05/14	21
RTSum - 0010633-41.2014.5.18.0006	14/04/14	22/05/14	38
RTSum - 0010634-26.2014.5.18.0006	14/04/14	06/05/14	22
RTSum - 0010635-11.2014.5.18.0006	15/04/14	04/06/14	50
RTSum - 0010636-93.2014.5.18.0006	15/04/14	06/05/14	21
RTSum - 0010637-78.2014.5.18.0006	15/04/14	06/05/14	21
RTSum - 0010638-63.2014.5.18.0006	15/04/14	06/05/14	21
RTSum - 0010639-48.2014.5.18.0006	15/04/14	22/05/14	37
RTSum - 0010642-03.2014.5.18.0006	15/04/14	07/05/14	22
RTSum - 0010645-55.2014.5.18.0006	16/04/14	07/05/14	21
RTSum - 0010646-28.2014.5.18.0010	05/05/14	16/06/14	42
RTSum - 0010647-25.2014.5.18.0006	16/04/14	05/05/14	19
RTSum - 0010648-10.2014.5.18.0006	16/04/14	16/05/14	30
RTSum - 0010649-92.2014.5.18.0006	17/04/14	27/05/14	40
RTSum - 0010650-77.2014.5.18.0006	17/04/14	08/05/14	21
RTSum - 0010654-17.2014.5.18.0006	17/04/14	29/05/14	42
RTSum - 0010655-02.2014.5.18.0006	18/04/14	08/05/14	20

**Legenda:**

**Ajuiz.** Data do Ajuizamento;

**Sentença:** Data da prolação da sentença;

**Prazo:** Prazo para a entrega da prestação jurisdicional.



## PRAZO MÉDIO ENTRE O AJUIZAMENTO E A PROLAÇÃO DA SENTENÇA - 6ª VARA DO TRABALHO DE GOIÂNIA

### 6ª VARA DO TRABALHO DE GOIÂNIA

#### SUMARÍSSIMO

Qtd	Prazo Médio
991	39,81

Nr. Processo	Ajuiz.	Sentença	Prazo
RTSum - 0010655-36.2013.5.18.0006	07/06/13	04/04/14	301
RTSum - 0010656-84.2014.5.18.0006	21/04/14	08/05/14	17
RTSum - 0010662-91.2014.5.18.0006	22/04/14	26/05/14	34
RTSum - 0010663-76.2014.5.18.0006	22/04/14	28/05/14	36
RTSum - 0010665-46.2014.5.18.0006	22/04/14	25/07/14	94
RTSum - 0010670-05.2013.5.18.0006	11/06/13	19/02/14	253
RTSum - 0010673-23.2014.5.18.0006	23/04/14	14/11/14	205
RTSum - 0010674-08.2014.5.18.0006	23/04/14	25/06/14	63
RTSum - 0010680-15.2014.5.18.0006	24/04/14	26/05/14	32
RTSum - 0010681-97.2014.5.18.0006	24/04/14	09/05/14	15
RTSum - 0010685-37.2014.5.18.0006	24/04/14	23/05/14	29
RTSum - 0010687-07.2014.5.18.0006	25/04/14	13/05/14	18
RTSum - 0010689-74.2014.5.18.0006	25/04/14	09/06/14	45
RTSum - 0010691-44.2014.5.18.0006	25/04/14	13/05/14	18
RTSum - 0010693-14.2014.5.18.0006	25/04/14	13/06/14	49
RTSum - 0010694-96.2014.5.18.0006	25/04/14	10/06/14	46
RTSum - 0010702-73.2014.5.18.0006	29/04/14	05/06/14	37
RTSum - 0010706-13.2014.5.18.0006	29/04/14	05/06/14	37
RTSum - 0010708-80.2014.5.18.0006	29/04/14	30/06/14	62
RTSum - 0010709-65.2014.5.18.0006	29/04/14	14/05/14	15
RTSum - 0010712-20.2014.5.18.0006	30/04/14	09/06/14	40
RTSum - 0010715-72.2014.5.18.0006	30/04/14	15/05/14	15
RTSum - 0010717-42.2014.5.18.0006	30/04/14	15/05/14	15
RTSum - 0010718-27.2014.5.18.0006	30/04/14	15/05/14	15
RTSum - 0010719-12.2014.5.18.0006	30/04/14	23/08/14	115

**Legenda:**

**Ajuiz.** Data do Ajuizamento;

**Sentença:** Data da prolação da sentença;

**Prazo:** Prazo para a entrega da prestação jurisdicional.



## PRAZO MÉDIO ENTRE O AJUIZAMENTO E A PROLAÇÃO DA SENTENÇA - 6ª VARA DO TRABALHO DE GOIÂNIA

### 6ª VARA DO TRABALHO DE GOIÂNIA

#### SUMARÍSSIMO

Qtd	Prazo Médio
991	39,81

Nr. Processo	Ajuiz.	Sentença	Prazo
RTSum - 0010720-94.2014.5.18.0006	30/04/14	02/06/14	33
RTSum - 0010721-79.2014.5.18.0006	30/04/14	16/05/14	16
RTSum - 0010723-49.2014.5.18.0006	01/05/14	16/05/14	15
RTSum - 0010725-19.2014.5.18.0006	02/05/14	11/07/14	70
RTSum - 0010730-41.2014.5.18.0006	05/05/14	08/05/14	3
RTSum - 0010731-26.2014.5.18.0006	05/05/14	19/05/14	14
RTSum - 0010732-11.2014.5.18.0006	05/05/14	16/05/14	11
RTSum - 0010732-45.2013.5.18.0006	19/06/13	04/04/14	289
RTSum - 0010734-78.2014.5.18.0006	05/05/14	19/05/14	14
RTSum - 0010737-33.2014.5.18.0006	06/05/14	20/05/14	14
RTSum - 0010739-03.2014.5.18.0006	06/05/14	30/05/14	24
RTSum - 0010741-70.2014.5.18.0006	06/05/14	05/09/14	122
RTSum - 0010743-40.2014.5.18.0006	07/05/14	12/08/14	97
RTSum - 0010745-10.2014.5.18.0006	07/05/14	16/05/14	9
RTSum - 0010746-92.2014.5.18.0006	07/05/14	21/05/14	14
RTSum - 0010747-77.2014.5.18.0006	07/05/14	21/05/14	14
RTSum - 0010749-47.2014.5.18.0006	07/05/14	21/05/14	14
RTSum - 0010750-47.2014.5.18.0001	09/06/14	18/08/14	70
RTSum - 0010754-69.2014.5.18.0006	08/05/14	16/06/14	39
RTSum - 0010754-75.2014.5.18.0004	22/05/14	10/06/14	19
RTSum - 0010755-54.2014.5.18.0006	08/05/14	29/07/14	82
RTSum - 0010758-09.2014.5.18.0006	08/05/14	22/05/14	14
RTSum - 0010760-76.2014.5.18.0006	08/05/14	18/06/14	41
RTSum - 0010763-31.2014.5.18.0006	09/05/14	23/05/14	14
RTSum - 0010765-35.2013.5.18.0006	25/06/13	10/09/14	442

**Legenda:**

**Ajuiz.** Data do Ajuizamento;

**Sentença:** Data da prolação da sentença;

**Prazo:** Prazo para a entrega da prestação jurisdicional.



## PRAZO MÉDIO ENTRE O AJUIZAMENTO E A PROLAÇÃO DA SENTENÇA - 6ª VARA DO TRABALHO DE GOIÂNIA

### 6ª VARA DO TRABALHO DE GOIÂNIA

#### SUMARÍSSIMO

Qtd	Prazo Médio
991	39,81

Nr. Processo	Ajuiz.	Sentença	Prazo
RTSum - 0010767-68.2014.5.18.0006	09/05/14	27/05/14	18
RTSum - 0010769-38.2014.5.18.0006	09/05/14	27/05/14	18
RTSum - 0010770-23.2014.5.18.0006	12/05/14	27/05/14	15
RTSum - 0010774-60.2014.5.18.0006	12/05/14	27/05/14	15
RTSum - 0010775-45.2014.5.18.0006	12/05/14	27/05/14	15
RTSum - 0010779-82.2014.5.18.0006	13/05/14	28/05/14	15
RTSum - 0010780-67.2014.5.18.0006	13/05/14	28/05/14	15
RTSum - 0010784-07.2014.5.18.0006	14/05/14	28/05/14	14
RTSum - 0010784-68.2014.5.18.0018	08/05/14	02/07/14	55
RTSum - 0010787-59.2014.5.18.0006	14/05/14	28/05/14	14
RTSum - 0010788-44.2014.5.18.0006	14/05/14	25/07/14	72
RTSum - 0010790-14.2014.5.18.0006	14/05/14	07/10/14	146
RTSum - 0010795-36.2014.5.18.0006	15/05/14	02/06/14	18
RTSum - 0010796-21.2014.5.18.0006	15/05/14	02/06/14	18
RTSum - 0010799-73.2014.5.18.0006	15/05/14	17/06/14	33
RTSum - 0010800-58.2014.5.18.0006	15/05/14	02/06/14	18
RTSum - 0010802-28.2014.5.18.0006	16/05/14	03/06/14	18
RTSum - 0010803-13.2014.5.18.0006	16/05/14	02/06/14	17
RTSum - 0010804-95.2014.5.18.0006	16/05/14	02/06/14	17
RTSum - 0010806-65.2014.5.18.0006	16/05/14	02/06/14	17
RTSum - 0010807-50.2014.5.18.0006	16/05/14	05/06/14	20
RTSum - 0010808-35.2014.5.18.0006	16/05/14	08/08/14	84
RTSum - 0010810-05.2014.5.18.0006	16/05/14	03/06/14	18
RTSum - 0010810-17.2014.5.18.0002	17/06/14	24/09/14	99
RTSum - 0010811-87.2014.5.18.0006	16/05/14	03/06/14	18

**Legenda:**

**Ajuiz.** Data do Ajuizamento;

**Sentença:** Data da prolação da sentença;

**Prazo:** Prazo para a entrega da prestação jurisdicional.



## PRAZO MÉDIO ENTRE O AJUIZAMENTO E A PROLAÇÃO DA SENTENÇA - 6ª VARA DO TRABALHO DE GOIÂNIA

### 6ª VARA DO TRABALHO DE GOIÂNIA

#### SUMARÍSSIMO

Qtd	Prazo Médio
991	39,81

Nr. Processo	Ajuiz.	Sentença	Prazo
RTSum - 0010813-91.2013.5.18.0006	02/07/13	04/04/14	276
RTSum - 0010823-04.2014.5.18.0006	20/05/14	04/06/14	15
RTSum - 0010824-86.2014.5.18.0006	20/05/14	04/06/14	15
RTSum - 0010827-41.2014.5.18.0006	20/05/14	03/06/14	14
RTSum - 0010829-11.2014.5.18.0006	20/05/14	12/06/14	23
RTSum - 0010830-93.2014.5.18.0006	21/05/14	04/06/14	14
RTSum - 0010831-78.2014.5.18.0006	21/05/14	10/06/14	20
RTSum - 0010835-18.2014.5.18.0006	21/05/14	10/06/14	20
RTSum - 0010836-03.2014.5.18.0006	21/05/14	10/06/14	20
RTSum - 0010839-19.2014.5.18.0018	13/05/14	16/06/14	34
RTSum - 0010842-10.2014.5.18.0006	23/05/14	10/06/14	18
RTSum - 0010843-92.2014.5.18.0006	23/05/14	30/06/14	38
RTSum - 0010845-62.2014.5.18.0006	23/05/14	10/06/14	18
RTSum - 0010846-47.2014.5.18.0006	23/05/14	10/06/14	18
RTSum - 0010846-81.2013.5.18.0006	09/07/13	02/07/14	358
RTSum - 0010847-32.2014.5.18.0006	23/05/14	19/12/14	210
RTSum - 0010851-57.2014.5.18.0010	03/06/14	25/06/14	22
RTSum - 0010851-69.2014.5.18.0006	23/05/14	30/06/14	38
RTSum - 0010853-39.2014.5.18.0006	26/05/14	11/06/14	16
RTSum - 0010857-76.2014.5.18.0006	26/05/14	27/06/14	32
RTSum - 0010858-61.2014.5.18.0006	26/05/14	11/06/14	16
RTSum - 0010861-16.2014.5.18.0006	26/05/14	11/06/14	16
RTSum - 0010862-98.2014.5.18.0006	26/05/14	12/06/14	17
RTSum - 0010864-68.2014.5.18.0006	26/05/14	12/06/14	17
RTSum - 0010869-90.2014.5.18.0006	26/05/14	12/06/14	17

**Legenda:**

**Ajuiz.** Data do Ajuizamento;

**Sentença:** Data da prolação da sentença;

**Prazo:** Prazo para a entrega da prestação jurisdicional.





## PRAZO MÉDIO ENTRE O AJUIZAMENTO E A PROLAÇÃO DA SENTENÇA - 6ª VARA DO TRABALHO DE GOIÂNIA

### 6ª VARA DO TRABALHO DE GOIÂNIA

#### SUMARÍSSIMO

Qtd	Prazo Médio
991	39,81

Nr. Processo	Ajuiz.	Sentença	Prazo
RTSum - 0010872-45.2014.5.18.0006	27/05/14	17/11/14	174
RTSum - 0010875-97.2014.5.18.0006	27/05/14	16/06/14	20
RTSum - 0010879-37.2014.5.18.0006	27/05/14	26/06/14	30
RTSum - 0010880-28.2014.5.18.0004	30/06/14	09/08/14	40
RTSum - 0010884-59.2014.5.18.0006	28/05/14	11/06/14	14
RTSum - 0010884-68.2014.5.18.0003	16/06/14	02/09/14	78
RTSum - 0010885-44.2014.5.18.0006	28/05/14	12/06/14	15
RTSum - 0010890-66.2014.5.18.0006	29/05/14	25/07/14	57
RTSum - 0010891-85.2013.5.18.0006	16/07/13	21/01/14	189
RTSum - 0010893-21.2014.5.18.0006	29/05/14	17/06/14	19
RTSum - 0010897-55.2014.5.18.0007	30/05/14	28/07/14	59
RTSum - 0010907-05.2014.5.18.0006	30/05/14	17/06/14	18
RTSum - 0010909-72.2014.5.18.0006	30/05/14	17/06/14	18
RTSum - 0010911-42.2014.5.18.0006	01/06/14	17/06/14	16
RTSum - 0010913-12.2014.5.18.0006	02/06/14	28/07/14	56
RTSum - 0010915-79.2014.5.18.0006	02/06/14	07/08/14	66
RTSum - 0010916-64.2014.5.18.0006	02/06/14	02/07/14	30
RTSum - 0010917-49.2014.5.18.0006	02/06/14	07/08/14	66
RTSum - 0010918-34.2014.5.18.0006	02/06/14	18/06/14	16
RTSum - 0010919-19.2014.5.18.0006	03/06/14	23/06/14	20
RTSum - 0010920-04.2014.5.18.0006	03/06/14	24/06/14	21
RTSum - 0010921-86.2014.5.18.0006	03/06/14	24/06/14	21
RTSum - 0010924-41.2014.5.18.0006	03/06/14	24/06/14	21
RTSum - 0010925-26.2014.5.18.0006	03/06/14	26/08/14	84
RTSum - 0010928-69.2014.5.18.0009	29/06/14	21/07/14	22

**Legenda:**

**Ajuiz.** Data do Ajuizamento;

**Sentença:** Data da prolação da sentença;

**Prazo:** Prazo para a entrega da prestação jurisdicional.



## PRAZO MÉDIO ENTRE O AJUIZAMENTO E A PROLAÇÃO DA SENTENÇA - 6ª VARA DO TRABALHO DE GOIÂNIA

### 6ª VARA DO TRABALHO DE GOIÂNIA

#### SUMARÍSSIMO

Qtd	Prazo Médio
991	39,81

Nr. Processo	Ajuiz.	Sentença	Prazo
RTSum - 0010934-85.2014.5.18.0006	05/06/14	23/07/14	48
RTSum - 0010936-55.2014.5.18.0006	05/06/14	25/06/14	20
RTSum - 0010937-40.2014.5.18.0006	05/06/14	25/06/14	20
RTSum - 0010944-32.2014.5.18.0006	06/06/14	24/06/14	18
RTSum - 0010945-17.2014.5.18.0006	06/06/14	06/08/14	61
RTSum - 0010948-69.2014.5.18.0006	06/06/14	12/08/14	67
RTSum - 0010949-54.2014.5.18.0006	06/06/14	25/08/14	80
RTSum - 0010959-98.2014.5.18.0006	10/06/14	01/07/14	21
RTSum - 0010962-53.2014.5.18.0006	10/06/14	28/08/14	79
RTSum - 0010964-23.2014.5.18.0006	10/06/14	04/08/14	55
RTSum - 0010965-08.2014.5.18.0006	10/06/14	04/08/14	55
RTSum - 0010966-90.2014.5.18.0006	10/06/14	12/08/14	63
RTSum - 0010967-75.2014.5.18.0006	10/06/14	01/07/14	21
RTSum - 0010968-60.2014.5.18.0006	10/06/14	01/08/14	52
RTSum - 0010972-97.2014.5.18.0006	11/06/14	07/07/14	26
RTSum - 0010975-52.2014.5.18.0006	11/06/14	14/07/14	33
RTSum - 0010978-07.2014.5.18.0006	11/06/14	07/07/14	26
RTSum - 0010981-59.2014.5.18.0006	13/06/14	09/07/14	26
RTSum - 0010984-14.2014.5.18.0006	13/06/14	08/07/14	25
RTSum - 0010986-81.2014.5.18.0006	13/06/14	08/07/14	25
RTSum - 0010987-66.2014.5.18.0006	13/06/14	08/07/14	25
RTSum - 0010993-73.2014.5.18.0006	16/06/14	09/07/14	23
RTSum - 0010994-67.2014.5.18.0003	17/07/14	18/07/14	1
RTSum - 0010995-43.2014.5.18.0006	16/06/14	28/07/14	42
RTSum - 0010997-13.2014.5.18.0006	16/06/14	09/07/14	23

**Legenda:**

**Ajuiz.** Data do Ajuizamento;

**Sentença:** Data da prolação da sentença;

**Prazo:** Prazo para a entrega da prestação jurisdicional.



## PRAZO MÉDIO ENTRE O AJUIZAMENTO E A PROLAÇÃO DA SENTENÇA - 6ª VARA DO TRABALHO DE GOIÂNIA

### 6ª VARA DO TRABALHO DE GOIÂNIA

#### SUMARÍSSIMO

Qtd	Prazo Médio
991	39,81

Nr. Processo	Ajuiz.	Sentença	Prazo
RTSum - 0010998-95.2014.5.18.0006	16/06/14	08/09/14	84
RTSum - 0011002-35.2014.5.18.0006	18/06/14	10/07/14	22
RTSum - 0011007-57.2014.5.18.0006	18/06/14	01/08/14	44
RTSum - 0011008-39.2014.5.18.0007	18/06/14	18/09/14	92
RTSum - 0011011-31.2013.5.18.0006	05/08/13	08/01/14	156
RTSum - 0011011-98.2013.5.18.0016	12/07/13	13/01/14	185
RTSum - 0011012-79.2014.5.18.0006	20/06/14	14/07/14	24
RTSum - 0011013-64.2014.5.18.0006	20/06/14	13/11/14	146
RTSum - 0011015-34.2014.5.18.0006	20/06/14	14/07/14	24
RTSum - 0011018-86.2014.5.18.0006	23/06/14	27/08/14	65
RTSum - 0011023-11.2014.5.18.0006	24/06/14	06/08/14	43
RTSum - 0011024-93.2014.5.18.0006	24/06/14	15/07/14	21
RTSum - 0011025-15.2013.5.18.0006	07/08/13	18/02/14	195
RTSum - 0011025-78.2014.5.18.0006	24/06/14	10/07/14	16
RTSum - 0011027-48.2014.5.18.0006	24/06/14	01/12/14	160
RTSum - 0011028-33.2014.5.18.0006	24/06/14	08/07/14	14
RTSum - 0011030-03.2014.5.18.0006	24/06/14	09/07/14	15
RTSum - 0011031-85.2014.5.18.0006	24/06/14	01/08/14	38
RTSum - 0011032-70.2014.5.18.0006	24/06/14	15/07/14	21
RTSum - 0011033-55.2014.5.18.0006	24/06/14	06/08/14	43
RTSum - 0011034-40.2014.5.18.0006	24/06/14	08/09/14	76
RTSum - 0011035-59.2013.5.18.0006	08/08/13	13/02/14	189
RTSum - 0011037-92.2014.5.18.0006	25/06/14	28/08/14	64
RTSum - 0011038-77.2014.5.18.0006	25/06/14	30/07/14	35
RTSum - 0011040-47.2014.5.18.0006	25/06/14	16/07/14	21

**Legenda:**

**Ajuiz.** Data do Ajuizamento;

**Sentença:** Data da prolação da sentença;

**Prazo:** Prazo para a entrega da prestação jurisdicional.



## PRAZO MÉDIO ENTRE O AJUIZAMENTO E A PROLAÇÃO DA SENTENÇA - 6ª VARA DO TRABALHO DE GOIÂNIA

### 6ª VARA DO TRABALHO DE GOIÂNIA

#### SUMARÍSSIMO

Qtd	Prazo Médio
991	39,81

Nr. Processo	Ajuiz.	Sentença	Prazo
RTSum - 0011043-02.2014.5.18.0006	25/06/14	11/09/14	78
RTSum - 0011044-84.2014.5.18.0006	25/06/14	26/06/14	1
RTSum - 0011048-24.2014.5.18.0006	26/06/14	03/09/14	69
RTSum - 0011051-76.2014.5.18.0006	26/06/14	23/10/14	119
RTSum - 0011052-61.2014.5.18.0006	27/06/14	30/06/14	3
RTSum - 0011056-98.2014.5.18.0006	27/06/14	17/07/14	20
RTSum - 0011057-83.2014.5.18.0006	27/06/14	18/07/14	21
RTSum - 0011060-38.2014.5.18.0006	27/06/14	18/07/14	21
RTSum - 0011061-23.2014.5.18.0006	30/06/14	17/07/14	17
RTSum - 0011065-60.2014.5.18.0006	30/06/14	21/07/14	21
RTSum - 0011067-30.2014.5.18.0006	30/06/14	01/07/14	1
RTSum - 0011068-15.2014.5.18.0006	01/07/14	21/07/14	20
RTSum - 0011071-67.2014.5.18.0006	01/07/14	21/07/14	20
RTSum - 0011073-37.2014.5.18.0006	01/07/14	29/09/14	90
RTSum - 0011077-74.2014.5.18.0006	02/07/14	05/08/14	34
RTSum - 0011078-59.2014.5.18.0006	02/07/14	22/07/14	20
RTSum - 0011080-63.2013.5.18.0006	15/08/13	20/01/14	158
RTSum - 0011084-66.2014.5.18.0006	03/07/14	22/07/14	19
RTSum - 0011087-21.2014.5.18.0006	03/07/14	05/08/14	33
RTSum - 0011089-88.2014.5.18.0006	03/07/14	09/08/14	37
RTSum - 0011090-73.2014.5.18.0006	03/07/14	15/12/14	165
RTSum - 0011091-58.2014.5.18.0006	04/07/14	24/07/14	20
RTSum - 0011092-43.2014.5.18.0006	04/07/14	14/10/14	102
RTSum - 0011095-74.2014.5.18.0013	23/06/14	08/08/14	46
RTSum - 0011096-80.2014.5.18.0006	07/07/14	24/07/14	17

**Legenda:**

**Ajuiz.** Data do Ajuizamento;

**Sentença:** Data da prolação da sentença;

**Prazo:** Prazo para a entrega da prestação jurisdicional.



## PRAZO MÉDIO ENTRE O AJUIZAMENTO E A PROLAÇÃO DA SENTENÇA - 6ª VARA DO TRABALHO DE GOIÂNIA

### 6ª VARA DO TRABALHO DE GOIÂNIA

#### SUMARÍSSIMO

Qtd	Prazo Médio
991	39,81

Nr. Processo	Ajuiz.	Sentença	Prazo
RTSum - 0011099-35.2014.5.18.0006	07/07/14	24/07/14	17
RTSum - 0011100-20.2014.5.18.0006	07/07/14	24/07/14	17
RTSum - 0011101-05.2014.5.18.0006	07/07/14	24/07/14	17
RTSum - 0011102-87.2014.5.18.0006	08/07/14	24/07/14	16
RTSum - 0011103-72.2014.5.18.0006	08/07/14	24/07/14	16
RTSum - 0011108-94.2014.5.18.0006	09/07/14	24/07/14	15
RTSum - 0011109-79.2014.5.18.0006	09/07/14	24/07/14	15
RTSum - 0011112-34.2014.5.18.0006	10/07/14	25/07/14	15
RTSum - 0011116-71.2014.5.18.0006	10/07/14	01/12/14	144
RTSum - 0011120-11.2014.5.18.0006	11/07/14	11/07/14	0
RTSum - 0011125-33.2014.5.18.0006	12/07/14	17/11/14	128
RTSum - 0011128-85.2014.5.18.0006	14/07/14	28/07/14	14
RTSum - 0011129-70.2014.5.18.0006	14/07/14	13/08/14	30
RTSum - 0011130-55.2014.5.18.0006	14/07/14	14/07/14	0
RTSum - 0011132-25.2014.5.18.0006	14/07/14	28/07/14	14
RTSum - 0011133-10.2014.5.18.0006	14/07/14	28/07/14	14
RTSum - 0011136-62.2014.5.18.0006	14/07/14	18/08/14	35
RTSum - 0011138-32.2014.5.18.0006	15/07/14	22/08/14	38
RTSum - 0011141-84.2014.5.18.0006	15/07/14	31/07/14	16
RTSum - 0011146-43.2013.5.18.0006	28/08/13	27/08/14	364
RTSum - 0011148-49.2014.5.18.0015	25/07/14	28/07/14	3
RTSum - 0011148-76.2014.5.18.0006	16/07/14	20/08/14	35
RTSum - 0011149-61.2014.5.18.0006	16/07/14	29/10/14	105
RTSum - 0011150-46.2014.5.18.0006	16/07/14	16/12/14	153
RTSum - 0011155-68.2014.5.18.0006	16/07/14	27/11/14	134

**Legenda:**

**Ajuiz.** Data do Ajuizamento;

**Sentença:** Data da prolação da sentença;

**Prazo:** Prazo para a entrega da prestação jurisdicional.



## PRAZO MÉDIO ENTRE O AJUIZAMENTO E A PROLAÇÃO DA SENTENÇA - 6ª VARA DO TRABALHO DE GOIÂNIA

### 6ª VARA DO TRABALHO DE GOIÂNIA

#### SUMARÍSSIMO

Qtd	Prazo Médio
991	39,81

Nr. Processo	Ajuiz.	Sentença	Prazo
RTSum - 0011160-90.2014.5.18.0006	17/07/14	02/09/14	47
RTSum - 0011163-45.2014.5.18.0006	17/07/14	05/09/14	50
RTSum - 0011164-30.2014.5.18.0006	17/07/14	07/10/14	82
RTSum - 0011166-97.2014.5.18.0006	18/07/14	16/09/14	60
RTSum - 0011167-82.2014.5.18.0006	18/07/14	08/10/14	82
RTSum - 0011172-07.2014.5.18.0006	18/07/14	24/08/14	37
RTSum - 0011177-29.2014.5.18.0006	21/07/14	19/08/14	29
RTSum - 0011184-21.2014.5.18.0006	21/07/14	05/08/14	15
RTSum - 0011187-73.2014.5.18.0006	22/07/14	20/08/14	29
RTSum - 0011191-47.2013.5.18.0006	05/09/13	16/01/14	133
RTSum - 0011197-20.2014.5.18.0006	22/07/14	17/09/14	57
RTSum - 0011199-87.2014.5.18.0006	22/07/14	06/08/14	15
RTSum - 0011200-72.2014.5.18.0006	23/07/14	06/08/14	14
RTSum - 0011207-64.2014.5.18.0006	23/07/14	25/07/14	2
RTSum - 0011213-71.2014.5.18.0006	23/07/14	25/07/14	2
RTSum - 0011214-56.2014.5.18.0006	23/07/14	24/07/14	1
RTSum - 0011215-41.2014.5.18.0006	24/07/14	07/08/14	14
RTSum - 0011217-11.2014.5.18.0006	24/07/14	19/08/14	26
RTSum - 0011221-48.2014.5.18.0006	24/07/14	28/07/14	4
RTSum - 0011225-85.2014.5.18.0006	25/07/14	12/08/14	18
RTSum - 0011228-40.2014.5.18.0006	25/07/14	08/10/14	75
RTSum - 0011231-92.2014.5.18.0006	25/07/14	08/10/14	75
RTSum - 0011238-84.2014.5.18.0006	28/07/14	29/10/14	93
RTSum - 0011240-54.2014.5.18.0006	28/07/14	29/10/14	93
RTSum - 0011241-39.2014.5.18.0006	28/07/14	26/08/14	29

**Legenda:**  
**Ajuiz.** Data do Ajuizamento;  
**Sentença:** Data da prolação da sentença;  
**Prazo:** Prazo para a entrega da prestação jurisdicional.



## PRAZO MÉDIO ENTRE O AJUIZAMENTO E A PROLAÇÃO DA SENTENÇA - 6ª VARA DO TRABALHO DE GOIÂNIA

### 6ª VARA DO TRABALHO DE GOIÂNIA

#### SUMARÍSSIMO

Qtd	Prazo Médio
991	39,81

Nr. Processo	Ajuiz.	Sentença	Prazo
RTSum - 0011243-18.2014.5.18.0003	15/08/14	29/08/14	14
RTSum - 0011244-91.2014.5.18.0006	28/07/14	21/08/14	24
RTSum - 0011246-61.2014.5.18.0006	29/07/14	13/08/14	15
RTSum - 0011249-16.2014.5.18.0006	29/07/14	13/08/14	15
RTSum - 0011253-53.2014.5.18.0006	29/07/14	13/08/14	15
RTSum - 0011262-15.2014.5.18.0006	30/07/14	16/09/14	48
RTSum - 0011264-82.2014.5.18.0006	30/07/14	14/08/14	15
RTSum - 0011267-37.2014.5.18.0006	30/07/14	05/09/14	37
RTSum - 0011268-22.2014.5.18.0006	30/07/14	11/11/14	104
RTSum - 0011270-89.2014.5.18.0006	31/07/14	21/09/14	52
RTSum - 0011273-44.2014.5.18.0006	31/07/14	01/08/14	1
RTSum - 0011274-29.2014.5.18.0006	01/08/14	29/08/14	28
RTSum - 0011275-14.2014.5.18.0006	01/08/14	09/09/14	39
RTSum - 0011279-51.2014.5.18.0006	04/08/14	19/08/14	15
RTSum - 0011280-36.2014.5.18.0006	04/08/14	19/08/14	15
RTSum - 0011282-06.2014.5.18.0006	05/08/14	03/09/14	29
RTSum - 0011286-43.2014.5.18.0006	05/08/14	06/08/14	1
RTSum - 0011289-95.2014.5.18.0006	05/08/14	20/08/14	15
RTSum - 0011291-65.2014.5.18.0006	05/08/14	20/08/14	15
RTSum - 0011293-35.2014.5.18.0006	06/08/14	21/09/14	46
RTSum - 0011297-72.2014.5.18.0006	06/08/14	04/09/14	29
RTSum - 0011299-42.2014.5.18.0006	06/08/14	21/08/14	15
RTSum - 0011300-33.2014.5.18.0004	14/08/14	26/08/14	12
RTSum - 0011301-46.2013.5.18.0006	26/09/13	07/05/14	223
RTSum - 0011302-94.2014.5.18.0006	07/08/14	19/08/14	12

**Legenda:**  
**Ajuiz.** Data do Ajuizamento;  
**Sentença:** Data da prolação da sentença;  
**Prazo:** Prazo para a entrega da prestação jurisdicional.



## PRAZO MÉDIO ENTRE O AJUIZAMENTO E A PROLAÇÃO DA SENTENÇA - 6ª VARA DO TRABALHO DE GOIÂNIA

### 6ª VARA DO TRABALHO DE GOIÂNIA

#### SUMARÍSSIMO

Qtd	Prazo Médio
991	39,81

Nr. Processo	Ajuiz.	Sentença	Prazo
RTSum - 0011305-49.2014.5.18.0006	07/08/14	21/09/14	45
RTSum - 0011312-05.2014.5.18.0018	04/08/14	20/08/14	16
RTSum - 0011313-26.2014.5.18.0006	08/08/14	26/08/14	18
RTSum - 0011314-08.2014.5.18.0007	14/08/14	29/08/14	15
RTSum - 0011314-11.2014.5.18.0006	08/08/14	26/08/14	18
RTSum - 0011315-93.2014.5.18.0006	08/08/14	26/08/14	18
RTSum - 0011322-85.2014.5.18.0006	11/08/14	26/11/14	107
RTSum - 0011323-70.2014.5.18.0006	12/08/14	02/10/14	51
RTSum - 0011325-40.2014.5.18.0006	12/08/14	26/08/14	14
RTSum - 0011327-10.2014.5.18.0006	12/08/14	27/08/14	15
RTSum - 0011328-92.2014.5.18.0006	12/08/14	27/08/14	15
RTSum - 0011329-77.2014.5.18.0006	12/08/14	16/10/14	65
RTSum - 0011330-96.2013.5.18.0006	04/10/13	25/02/14	144
RTSum - 0011333-17.2014.5.18.0006	13/08/14	27/08/14	14
RTSum - 0011334-02.2014.5.18.0006	13/08/14	27/08/14	14
RTSum - 0011335-84.2014.5.18.0006	13/08/14	27/08/14	14
RTSum - 0011337-54.2014.5.18.0006	13/08/14	29/09/14	47
RTSum - 0011338-39.2014.5.18.0006	13/08/14	15/08/14	2
RTSum - 0011339-24.2014.5.18.0006	13/08/14	28/08/14	15
RTSum - 0011340-09.2014.5.18.0006	13/08/14	28/08/14	15
RTSum - 0011344-46.2014.5.18.0006	14/08/14	27/09/14	44
RTSum - 0011346-16.2014.5.18.0006	15/08/14	01/10/14	47
RTSum - 0011348-83.2014.5.18.0006	15/08/14	01/09/14	17
RTSum - 0011352-23.2014.5.18.0006	15/08/14	17/09/14	33
RTSum - 0011354-90.2014.5.18.0006	18/08/14	30/09/14	43

**Legenda:**

**Ajuiz.** Data do Ajuizamento;

**Sentença:** Data da prolação da sentença;

**Prazo:** Prazo para a entrega da prestação jurisdicional.





## PRAZO MÉDIO ENTRE O AJUIZAMENTO E A PROLAÇÃO DA SENTENÇA - 6ª VARA DO TRABALHO DE GOIÂNIA

### 6ª VARA DO TRABALHO DE GOIÂNIA

#### SUMARÍSSIMO

Qtd	Prazo Médio
991	39,81

Nr. Processo	Ajuiz.	Sentença	Prazo
RTSum - 0011356-60.2014.5.18.0006	18/08/14	01/09/14	14
RTSum - 0011366-07.2014.5.18.0006	19/08/14	02/09/14	14
RTSum - 0011371-29.2014.5.18.0006	19/08/14	29/09/14	41
RTSum - 0011373-96.2014.5.18.0006	20/08/14	03/09/14	14
RTSum - 0011374-81.2014.5.18.0006	20/08/14	25/08/14	5
RTSum - 0011376-51.2014.5.18.0006	20/08/14	03/09/14	14
RTSum - 0011378-21.2014.5.18.0006	20/08/14	02/10/14	43
RTSum - 0011380-88.2014.5.18.0006	20/08/14	04/09/14	15
RTSum - 0011383-43.2014.5.18.0006	20/08/14	04/09/14	15
RTSum - 0011385-13.2014.5.18.0006	21/08/14	05/09/14	15
RTSum - 0011387-80.2014.5.18.0006	21/08/14	25/08/14	4
RTSum - 0011389-50.2014.5.18.0006	21/08/14	24/11/14	95
RTSum - 0011390-35.2014.5.18.0006	22/08/14	07/09/14	16
RTSum - 0011390-69.2013.5.18.0006	21/10/13	24/04/14	185
RTSum - 0011391-20.2014.5.18.0006	22/08/14	20/11/14	90
RTSum - 0011393-87.2014.5.18.0006	22/08/14	01/10/14	40
RTSum - 0011394-09.2013.5.18.0006	22/10/13	24/03/14	153
RTSum - 0011397-27.2014.5.18.0006	22/08/14	07/10/14	46
RTSum - 0011398-12.2014.5.18.0006	22/08/14	09/09/14	18
RTSum - 0011399-94.2014.5.18.0006	22/08/14	09/09/14	18
RTSum - 0011404-53.2013.5.18.0006	25/10/13	09/06/14	227
RTSum - 0011407-71.2014.5.18.0006	25/08/14	09/09/14	15
RTSum - 0011408-56.2014.5.18.0006	25/08/14	09/09/14	15
RTSum - 0011409-23.2014.5.18.0012	11/09/14	29/09/14	18
RTSum - 0011409-41.2014.5.18.0006	25/08/14	19/11/14	86

**Legenda:**  
Ajuiz. Data do Ajuizamento;  
Sentença: Data da prolação da sentença;  
Prazo: Prazo para a entrega da prestação jurisdicional.



## PRAZO MÉDIO ENTRE O AJUIZAMENTO E A PROLAÇÃO DA SENTENÇA - 6ª VARA DO TRABALHO DE GOIÂNIA

### 6ª VARA DO TRABALHO DE GOIÂNIA

#### SUMARÍSSIMO

Qtd	Prazo Médio
991	39,81

Nr. Processo	Ajuiz.	Sentença	Prazo
RTSum - 0011415-48.2014.5.18.0006	26/08/14	10/09/14	15
RTSum - 0011415-82.2013.5.18.0006	28/10/13	07/04/14	161
RTSum - 0011418-03.2014.5.18.0006	26/08/14	30/12/14	126
RTSum - 0011421-55.2014.5.18.0006	26/08/14	29/08/14	3
RTSum - 0011421-89.2013.5.18.0006	29/10/13	04/07/14	248
RTSum - 0011423-25.2014.5.18.0006	26/08/14	14/11/14	80
RTSum - 0011426-77.2014.5.18.0006	27/08/14	10/09/14	14
RTSum - 0011427-62.2014.5.18.0006	27/08/14	10/09/14	14
RTSum - 0011428-47.2014.5.18.0006	27/08/14	22/10/14	56
RTSum - 0011429-72.2013.5.18.0004	03/10/13	04/04/14	183
RTSum - 0011435-73.2013.5.18.0006	30/10/13	04/09/14	309
RTSum - 0011437-43.2013.5.18.0006	31/10/13	28/01/14	89
RTSum - 0011441-40.2014.5.18.0008	27/08/14	11/09/14	15
RTSum - 0011442-31.2014.5.18.0006	29/08/14	02/12/14	95
RTSum - 0011443-16.2014.5.18.0006	29/08/14	29/09/14	31
RTSum - 0011444-98.2014.5.18.0006	29/08/14	03/11/14	66
RTSum - 0011445-83.2014.5.18.0006	29/08/14	29/09/14	31
RTSum - 0011446-68.2014.5.18.0006	29/08/14	31/10/14	63
RTSum - 0011448-38.2014.5.18.0006	01/09/14	15/09/14	14
RTSum - 0011449-23.2014.5.18.0006	01/09/14	13/09/14	12
RTSum - 0011450-08.2014.5.18.0006	01/09/14	15/09/14	14
RTSum - 0011455-64.2013.5.18.0006	05/11/13	24/02/14	111
RTSum - 0011460-52.2014.5.18.0006	02/09/14	16/09/14	14
RTSum - 0011460-86.2013.5.18.0006	06/11/13	06/03/14	120
RTSum - 0011462-31.2014.5.18.0003	16/09/14	14/11/14	59

**Legenda:**

**Ajuiz.** Data do Ajuizamento;

**Sentença:** Data da prolação da sentença;

**Prazo:** Prazo para a entrega da prestação jurisdicional.



## PRAZO MÉDIO ENTRE O AJUIZAMENTO E A PROLAÇÃO DA SENTENÇA - 6ª VARA DO TRABALHO DE GOIÂNIA

### 6ª VARA DO TRABALHO DE GOIÂNIA

#### SUMARÍSSIMO

Qtd	Prazo Médio
991	39,81

Nr. Processo	Ajuiz.	Sentença	Prazo
RTSum - 0011464-89.2014.5.18.0006	02/09/14	16/09/14	14
RTSum - 0011466-59.2014.5.18.0006	03/09/14	17/09/14	14
RTSum - 0011468-29.2014.5.18.0006	03/09/14	17/09/14	14
RTSum - 0011469-14.2014.5.18.0006	03/09/14	17/09/14	14
RTSum - 0011471-96.2014.5.18.0001	23/09/14	30/12/14	98
RTSum - 0011478-73.2014.5.18.0006	04/09/14	20/11/14	77
RTSum - 0011479-58.2014.5.18.0006	04/09/14	23/09/14	19
RTSum - 0011480-43.2014.5.18.0006	04/09/14	18/09/14	14
RTSum - 0011481-28.2014.5.18.0006	04/09/14	18/09/14	14
RTSum - 0011483-32.2013.5.18.0006	08/11/13	12/02/14	96
RTSum - 0011484-17.2013.5.18.0006	08/11/13	14/01/14	67
RTSum - 0011485-02.2013.5.18.0006	08/11/13	06/02/14	90
RTSum - 0011486-50.2014.5.18.0006	05/09/14	22/10/14	47
RTSum - 0011486-84.2013.5.18.0006	08/11/13	20/02/14	104
RTSum - 0011488-20.2014.5.18.0006	05/09/14	11/11/14	67
RTSum - 0011492-57.2014.5.18.0006	05/09/14	19/09/14	14
RTSum - 0011493-42.2014.5.18.0006	05/09/14	19/09/14	14
RTSum - 0011495-12.2014.5.18.0006	06/09/14	19/09/14	13
RTSum - 0011496-31.2013.5.18.0006	12/11/13	22/01/14	71
RTSum - 0011496-94.2014.5.18.0006	06/09/14	10/09/14	4
RTSum - 0011502-77.2014.5.18.0014	09/09/14	29/09/14	20
RTSum - 0011508-11.2014.5.18.0006	09/09/14	23/09/14	14
RTSum - 0011516-85.2014.5.18.0006	10/09/14	08/12/14	89
RTSum - 0011521-10.2014.5.18.0006	11/09/14	03/11/14	53
RTSum - 0011523-77.2014.5.18.0006	11/09/14	13/09/14	2

**Legenda:**

**Ajuiz.** Data do Ajuizamento;

**Sentença:** Data da prolação da sentença;

**Prazo:** Prazo para a entrega da prestação jurisdicional.



## PRAZO MÉDIO ENTRE O AJUIZAMENTO E A PROLAÇÃO DA SENTENÇA - 6ª VARA DO TRABALHO DE GOIÂNIA

### 6ª VARA DO TRABALHO DE GOIÂNIA

#### SUMARÍSSIMO

Qtd	Prazo Médio
991	39,81

Nr. Processo	Ajuiz.	Sentença	Prazo
RTSum - 0011530-69.2014.5.18.0006	11/09/14	29/12/14	109
RTSum - 0011531-54.2014.5.18.0006	11/09/14	25/09/14	14
RTSum - 0011532-48.2014.5.18.0003	08/10/14	25/11/14	48
RTSum - 0011533-24.2014.5.18.0006	12/09/14	29/09/14	17
RTSum - 0011533-58.2013.5.18.0006	18/11/13	22/01/14	65
RTSum - 0011540-16.2014.5.18.0006	12/09/14	30/09/14	18
RTSum - 0011540-50.2013.5.18.0006	19/11/13	11/07/14	234
RTSum - 0011543-68.2014.5.18.0006	12/09/14	23/09/14	11
RTSum - 0011544-53.2014.5.18.0006	12/09/14	30/09/14	18
RTSum - 0011545-38.2014.5.18.0006	12/09/14	30/09/14	18
RTSum - 0011547-39.2013.5.18.0007	04/12/13	28/01/14	55
RTSum - 0011548-27.2013.5.18.0006	20/11/13	31/01/14	72
RTSum - 0011548-90.2014.5.18.0006	15/09/14	30/09/14	15
RTSum - 0011551-45.2014.5.18.0006	15/09/14	30/09/14	15
RTSum - 0011552-30.2014.5.18.0006	15/09/14	23/10/14	38
RTSum - 0011552-39.2014.5.18.0003	08/10/14	19/12/14	72
RTSum - 0011553-15.2014.5.18.0006	15/09/14	30/09/14	15
RTSum - 0011553-49.2013.5.18.0006	21/11/13	09/01/14	49
RTSum - 0011554-97.2014.5.18.0006	15/09/14	19/10/14	34
RTSum - 0011557-86.2013.5.18.0006	22/11/13	07/01/14	46
RTSum - 0011559-22.2014.5.18.0006	16/09/14	01/10/14	15
RTSum - 0011560-07.2014.5.18.0006	16/09/14	01/10/14	15
RTSum - 0011560-41.2013.5.18.0006	22/11/13	10/01/14	49
RTSum - 0011562-74.2014.5.18.0006	16/09/14	24/09/14	8
RTSum - 0011563-93.2013.5.18.0006	22/11/13	08/01/14	47

**Legenda:**

**Ajuiz.** Data do Ajuizamento;

**Sentença:** Data da prolação da sentença;

**Prazo:** Prazo para a entrega da prestação jurisdicional.



## PRAZO MÉDIO ENTRE O AJUIZAMENTO E A PROLAÇÃO DA SENTENÇA - 6ª VARA DO TRABALHO DE GOIÂNIA

### 6ª VARA DO TRABALHO DE GOIÂNIA

#### SUMARÍSSIMO

Qtd	Prazo Médio
991	39,81

Nr. Processo	Ajuiz.	Sentença	Prazo
RTSum - 0011564-44.2014.5.18.0006	16/09/14	22/09/14	6
RTSum - 0011565-29.2014.5.18.0006	16/09/14	19/11/14	64
RTSum - 0011566-14.2014.5.18.0006	17/09/14	19/12/14	93
RTSum - 0011569-03.2013.5.18.0006	25/11/13	15/01/14	51
RTSum - 0011569-88.2013.5.18.0010	10/12/13	23/01/14	44
RTSum - 0011571-70.2013.5.18.0006	25/11/13	21/01/14	57
RTSum - 0011573-06.2014.5.18.0006	17/09/14	02/10/14	15
RTSum - 0011576-58.2014.5.18.0006	17/09/14	17/11/14	61
RTSum - 0011577-43.2014.5.18.0006	17/09/14	02/10/14	15
RTSum - 0011579-13.2014.5.18.0006	18/09/14	03/10/14	15
RTSum - 0011580-95.2014.5.18.0006	18/09/14	02/10/14	14
RTSum - 0011581-17.2013.5.18.0006	27/11/13	30/01/14	64
RTSum - 0011583-50.2014.5.18.0006	18/09/14	02/10/14	14
RTSum - 0011584-35.2014.5.18.0006	18/09/14	03/10/14	15
RTSum - 0011586-14.2014.5.18.0003	07/10/14	22/10/14	15
RTSum - 0011588-09.2013.5.18.0006	28/11/13	24/02/14	88
RTSum - 0011589-57.2014.5.18.0006	19/09/14	12/11/14	54
RTSum - 0011594-79.2014.5.18.0006	19/09/14	03/10/14	14
RTSum - 0011596-49.2014.5.18.0006	22/09/14	22/09/14	0
RTSum - 0011597-68.2013.5.18.0006	29/11/13	23/01/14	55
RTSum - 0011599-38.2013.5.18.0006	29/11/13	10/04/14	132
RTSum - 0011600-86.2014.5.18.0006	22/09/14	06/10/14	14
RTSum - 0011605-11.2014.5.18.0006	22/09/14	20/10/14	28
RTSum - 0011605-45.2013.5.18.0006	02/12/13	07/01/14	36
RTSum - 0011606-93.2014.5.18.0006	22/09/14	29/09/14	7

**Legenda:**

**Ajuiz.** Data do Ajuizamento;

**Sentença:** Data da prolação da sentença;

**Prazo:** Prazo para a entrega da prestação jurisdicional.



## PRAZO MÉDIO ENTRE O AJUIZAMENTO E A PROLAÇÃO DA SENTENÇA - 6ª VARA DO TRABALHO DE GOIÂNIA

### 6ª VARA DO TRABALHO DE GOIÂNIA

#### SUMARÍSSIMO

Qtd	Prazo Médio
991	39,81

Nr. Processo	Ajuiz.	Sentença	Prazo
RTSum - 0011607-78.2014.5.18.0006	22/09/14	06/10/14	14
RTSum - 0011612-03.2014.5.18.0006	22/09/14	26/09/14	4
RTSum - 0011614-70.2014.5.18.0006	23/09/14	07/10/14	14
RTSum - 0011615-55.2014.5.18.0006	23/09/14	25/09/14	2
RTSum - 0011617-25.2014.5.18.0006	23/09/14	07/10/14	14
RTSum - 0011619-92.2014.5.18.0006	23/09/14	01/12/14	69
RTSum - 0011624-17.2014.5.18.0006	24/09/14	26/09/14	2
RTSum - 0011625-02.2014.5.18.0006	24/09/14	09/10/14	15
RTSum - 0011625-36.2013.5.18.0006	04/12/13	04/04/14	121
RTSum - 0011626-21.2013.5.18.0006	04/12/13	07/01/14	34
RTSum - 0011628-54.2014.5.18.0006	24/09/14	15/10/14	21
RTSum - 0011630-58.2013.5.18.0006	05/12/13	14/01/14	40
RTSum - 0011631-09.2014.5.18.0006	24/09/14	09/10/14	15
RTSum - 0011634-61.2014.5.18.0006	25/09/14	10/11/14	46
RTSum - 0011636-31.2014.5.18.0006	25/09/14	09/10/14	14
RTSum - 0011636-65.2013.5.18.0006	06/12/13	14/02/14	70
RTSum - 0011637-16.2014.5.18.0006	25/09/14	19/11/14	55
RTSum - 0011639-20.2013.5.18.0006	09/12/13	08/01/14	30
RTSum - 0011640-68.2014.5.18.0006	26/09/14	30/12/14	95
RTSum - 0011641-41.2014.5.18.0010	10/10/14	13/10/14	3
RTSum - 0011641-84.2013.5.18.0007	12/12/13	04/02/14	54
RTSum - 0011641-87.2013.5.18.0006	09/12/13	08/01/14	30
RTSum - 0011642-72.2013.5.18.0006	09/12/13	08/01/14	30
RTSum - 0011643-23.2014.5.18.0006	26/09/14	17/11/14	52
RTSum - 0011644-08.2014.5.18.0006	26/09/14	10/10/14	14

**Legenda:**

**Ajuiz.** Data do Ajuizamento;

**Sentença:** Data da prolação da sentença;

**Prazo:** Prazo para a entrega da prestação jurisdicional.



## PRAZO MÉDIO ENTRE O AJUIZAMENTO E A PROLAÇÃO DA SENTENÇA - 6ª VARA DO TRABALHO DE GOIÂNIA

### 6ª VARA DO TRABALHO DE GOIÂNIA

#### SUMARÍSSIMO

Qtd	Prazo Médio
991	39,81

Nr. Processo	Ajuiz.	Sentença	Prazo
RTSum - 0011644-42.2013.5.18.0006	09/12/13	22/01/14	44
RTSum - 0011645-27.2013.5.18.0006	09/12/13	09/01/14	31
RTSum - 0011645-90.2014.5.18.0006	26/09/14	13/10/14	17
RTSum - 0011646-12.2013.5.18.0006	10/12/13	24/01/14	45
RTSum - 0011647-94.2013.5.18.0006	10/12/13	09/01/14	30
RTSum - 0011650-49.2013.5.18.0006	10/12/13	06/02/14	58
RTSum - 0011650-88.2014.5.18.0014	03/10/14	30/10/14	27
RTSum - 0011651-34.2013.5.18.0006	11/12/13	05/02/14	56
RTSum - 0011651-97.2014.5.18.0006	29/09/14	13/10/14	14
RTSum - 0011653-04.2013.5.18.0006	11/12/13	13/01/14	33
RTSum - 0011653-61.2014.5.18.0008	29/09/14	20/11/14	52
RTSum - 0011655-37.2014.5.18.0006	29/09/14	01/10/14	2
RTSum - 0011656-56.2013.5.18.0006	11/12/13	24/02/14	75
RTSum - 0011657-41.2013.5.18.0006	11/12/13	23/01/14	43
RTSum - 0011658-89.2014.5.18.0006	30/09/14	14/10/14	14
RTSum - 0011659-11.2013.5.18.0006	11/12/13	13/01/14	33
RTSum - 0011660-93.2013.5.18.0006	12/12/13	09/01/14	28
RTSum - 0011665-18.2013.5.18.0006	13/12/13	14/01/14	32
RTSum - 0011666-03.2013.5.18.0006	13/12/13	30/01/14	48
RTSum - 0011667-85.2013.5.18.0006	13/12/13	14/01/14	32
RTSum - 0011668-36.2014.5.18.0006	01/10/14	10/11/14	40
RTSum - 0011669-55.2013.5.18.0006	13/12/13	14/01/14	32
RTSum - 0011670-40.2013.5.18.0006	14/12/13	13/02/14	61
RTSum - 0011671-52.2014.5.18.0018	07/10/14	09/10/14	2
RTSum - 0011671-88.2014.5.18.0006	01/10/14	15/10/14	14

**Legenda:**

**Ajuiz.** Data do Ajuizamento;

**Sentença:** Data da prolação da sentença;

**Prazo:** Prazo para a entrega da prestação jurisdicional.



## PRAZO MÉDIO ENTRE O AJUIZAMENTO E A PROLAÇÃO DA SENTENÇA - 6ª VARA DO TRABALHO DE GOIÂNIA

### 6ª VARA DO TRABALHO DE GOIÂNIA

#### SUMARÍSSIMO

Qtd	Prazo Médio
991	39,81

Nr. Processo	Ajuiz.	Sentença	Prazo
RTSum - 0011673-58.2014.5.18.0006	01/10/14	15/10/14	14
RTSum - 0011675-28.2014.5.18.0006	01/10/14	15/10/14	14
RTSum - 0011675-62.2013.5.18.0006	16/12/13	15/01/14	30
RTSum - 0011678-17.2013.5.18.0006	17/12/13	27/01/14	41
RTSum - 0011678-80.2014.5.18.0006	01/10/14	15/10/14	14
RTSum - 0011679-65.2014.5.18.0006	01/10/14	07/10/14	6
RTSum - 0011680-50.2014.5.18.0006	02/10/14	07/10/14	5
RTSum - 0011683-05.2014.5.18.0006	02/10/14	07/10/14	5
RTSum - 0011684-87.2014.5.18.0006	02/10/14	20/10/14	18
RTSum - 0011685-09.2013.5.18.0006	17/12/13	23/01/14	37
RTSum - 0011685-72.2014.5.18.0006	03/10/14	17/10/14	14
RTSum - 0011686-57.2014.5.18.0006	03/10/14	17/10/14	14
RTSum - 0011687-42.2014.5.18.0006	03/10/14	17/10/14	14
RTSum - 0011687-76.2013.5.18.0006	18/12/13	09/01/14	22
RTSum - 0011688-27.2014.5.18.0006	03/10/14	07/10/14	4
RTSum - 0011688-61.2013.5.18.0006	18/12/13	20/01/14	33
RTSum - 0011689-12.2014.5.18.0006	03/10/14	20/10/14	17
RTSum - 0011691-79.2014.5.18.0006	03/10/14	19/12/14	77
RTSum - 0011692-64.2014.5.18.0006	05/10/14	07/10/14	2
RTSum - 0011693-49.2014.5.18.0006	06/10/14	27/11/14	52
RTSum - 0011695-19.2014.5.18.0006	06/10/14	05/11/14	30
RTSum - 0011696-04.2014.5.18.0006	06/10/14	02/12/14	57
RTSum - 0011697-23.2013.5.18.0006	19/12/13	20/01/14	32
RTSum - 0011697-86.2014.5.18.0006	06/10/14	20/10/14	14
RTSum - 0011699-56.2014.5.18.0006	06/10/14	24/11/14	49

**Legenda:**

**Ajuiz.** Data do Ajuizamento;

**Sentença:** Data da prolação da sentença;

**Prazo:** Prazo para a entrega da prestação jurisdicional.





## PRAZO MÉDIO ENTRE O AJUIZAMENTO E A PROLAÇÃO DA SENTENÇA - 6ª VARA DO TRABALHO DE GOIÂNIA

### 6ª VARA DO TRABALHO DE GOIÂNIA

#### SUMARÍSSIMO

Qtd	Prazo Médio
991	39,81

Nr. Processo	Ajuiz.	Sentença	Prazo
RTSum - 0011700-41.2014.5.18.0006	06/10/14	25/11/14	50
RTSum - 0011701-26.2014.5.18.0006	07/10/14	21/10/14	14
RTSum - 0011702-11.2014.5.18.0006	07/10/14	09/10/14	2
RTSum - 0011703-30.2013.5.18.0006	22/12/13	23/01/14	32
RTSum - 0011703-93.2014.5.18.0006	07/10/14	09/10/14	2
RTSum - 0011704-12.2013.5.18.0007	12/02/14	02/04/14	49
RTSum - 0011704-15.2013.5.18.0006	23/12/13	29/01/14	37
RTSum - 0011705-97.2013.5.18.0006	23/12/13	20/01/14	28
RTSum - 0011706-48.2014.5.18.0006	07/10/14	22/10/14	15
RTSum - 0011708-18.2014.5.18.0006	07/10/14	09/10/14	2
RTSum - 0011709-03.2014.5.18.0006	07/10/14	20/10/14	13
RTSum - 0011711-07.2013.5.18.0006	31/12/13	20/01/14	20
RTSum - 0011713-40.2014.5.18.0006	08/10/14	22/10/14	14
RTSum - 0011713-49.2014.5.18.0003	07/11/14	24/11/14	17
RTSum - 0011717-77.2014.5.18.0006	08/10/14	23/10/14	15
RTSum - 0011718-62.2014.5.18.0006	08/10/14	03/12/14	56
RTSum - 0011727-24.2014.5.18.0006	09/10/14	13/10/14	4
RTSum - 0011728-09.2014.5.18.0006	09/10/14	23/10/14	14
RTSum - 0011729-91.2014.5.18.0006	09/10/14	29/10/14	20
RTSum - 0011730-76.2014.5.18.0006	09/10/14	13/10/14	4
RTSum - 0011731-61.2014.5.18.0006	10/10/14	29/10/14	19
RTSum - 0011737-68.2014.5.18.0006	12/10/14	17/12/14	66
RTSum - 0011744-27.2014.5.18.0017	03/11/14	18/11/14	15
RTSum - 0011744-60.2014.5.18.0006	13/10/14	29/10/14	16
RTSum - 0011745-45.2014.5.18.0006	13/10/14	11/12/14	59

**Legenda:**

**Ajuiz.** Data do Ajuizamento;

**Sentença:** Data da prolação da sentença;

**Prazo:** Prazo para a entrega da prestação jurisdicional.



## PRAZO MÉDIO ENTRE O AJUIZAMENTO E A PROLAÇÃO DA SENTENÇA - 6ª VARA DO TRABALHO DE GOIÂNIA

### 6ª VARA DO TRABALHO DE GOIÂNIA

#### SUMARÍSSIMO

Qtd	Prazo Médio
991	39,81

Nr. Processo	Ajuiz.	Sentença	Prazo
RTSum - 0011750-67.2014.5.18.0006	14/10/14	16/10/14	2
RTSum - 0011751-52.2014.5.18.0006	14/10/14	15/12/14	62
RTSum - 0011754-07.2014.5.18.0006	14/10/14	30/10/14	16
RTSum - 0011761-96.2014.5.18.0006	15/10/14	04/11/14	20
RTSum - 0011764-51.2014.5.18.0006	15/10/14	02/12/14	48
RTSum - 0011766-21.2014.5.18.0006	16/10/14	04/11/14	19
RTSum - 0011768-52.2014.5.18.0018	07/11/14	24/11/14	17
RTSum - 0011768-88.2014.5.18.0006	16/10/14	04/11/14	19
RTSum - 0011770-64.2014.5.18.0004	15/11/14	01/12/14	16
RTSum - 0011773-16.2014.5.18.0005	06/11/14	18/11/14	12
RTSum - 0011776-11.2013.5.18.0003	14/01/14	17/02/14	34
RTSum - 0011781-51.2014.5.18.0018	16/10/14	04/11/14	19
RTSum - 0011782-72.2014.5.18.0006	18/10/14	25/11/14	38
RTSum - 0011784-42.2014.5.18.0006	20/10/14	20/10/14	0
RTSum - 0011787-94.2014.5.18.0006	20/10/14	02/12/14	43
RTSum - 0011790-49.2014.5.18.0006	20/10/14	05/11/14	16
RTSum - 0011794-86.2014.5.18.0006	21/10/14	06/11/14	16
RTSum - 0011796-56.2014.5.18.0006	21/10/14	23/10/14	2
RTSum - 0011798-26.2014.5.18.0006	21/10/14	18/11/14	28
RTSum - 0011799-72.2014.5.18.0018	07/11/14	11/11/14	4
RTSum - 0011801-78.2014.5.18.0006	21/10/14	15/12/14	55
RTSum - 0011802-63.2014.5.18.0006	21/10/14	12/11/14	22
RTSum - 0011803-48.2014.5.18.0006	22/10/14	03/11/14	12
RTSum - 0011806-03.2014.5.18.0006	22/10/14	27/11/14	36
RTSum - 0011806-06.2014.5.18.0005	30/10/14	03/11/14	4

**Legenda:**  
**Ajuiz.** Data do Ajuizamento;  
**Sentença:** Data da prolação da sentença;  
**Prazo:** Prazo para a entrega da prestação jurisdicional.



## PRAZO MÉDIO ENTRE O AJUIZAMENTO E A PROLAÇÃO DA SENTENÇA - 6ª VARA DO TRABALHO DE GOIÂNIA

### 6ª VARA DO TRABALHO DE GOIÂNIA

#### SUMARÍSSIMO

Qtd	Prazo Médio
991	39,81

Nr. Processo	Ajuiz.	Sentença	Prazo
RTSum - 0011807-85.2014.5.18.0006	22/10/14	29/10/14	7
RTSum - 0011808-37.2014.5.18.0017	17/11/14	17/12/14	30
RTSum - 0011808-70.2014.5.18.0006	22/10/14	02/12/14	41
RTSum - 0011809-55.2014.5.18.0006	23/10/14	01/12/14	39
RTSum - 0011810-40.2014.5.18.0006	23/10/14	19/11/14	27
RTSum - 0011811-25.2014.5.18.0006	23/10/14	27/11/14	35
RTSum - 0011817-32.2014.5.18.0006	23/10/14	31/12/14	69
RTSum - 0011818-17.2014.5.18.0006	23/10/14	11/11/14	19
RTSum - 0011820-84.2014.5.18.0006	23/10/14	15/12/14	53
RTSum - 0011821-69.2014.5.18.0006	23/10/14	29/10/14	6
RTSum - 0011822-54.2014.5.18.0006	27/10/14	12/11/14	16
RTSum - 0011824-24.2014.5.18.0006	27/10/14	29/10/14	2
RTSum - 0011826-91.2014.5.18.0006	27/10/14	13/11/14	17
RTSum - 0011830-31.2014.5.18.0006	28/10/14	29/10/14	1
RTSum - 0011831-16.2014.5.18.0006	28/10/14	18/12/14	51
RTSum - 0011832-98.2014.5.18.0006	28/10/14	17/12/14	50
RTSum - 0011834-68.2014.5.18.0006	28/10/14	29/10/14	1
RTSum - 0011840-75.2014.5.18.0006	29/10/14	13/11/14	15
RTSum - 0011840-78.2014.5.18.0005	03/11/14	18/12/14	45
RTSum - 0011842-45.2014.5.18.0006	29/10/14	11/12/14	43
RTSum - 0011845-79.2014.5.18.0012	18/11/14	19/12/14	31
RTSum - 0011845-97.2014.5.18.0006	30/10/14	13/11/14	14
RTSum - 0011846-82.2014.5.18.0006	30/10/14	13/11/14	14
RTSum - 0011850-22.2014.5.18.0006	30/10/14	13/11/14	14
RTSum - 0011851-07.2014.5.18.0006	30/10/14	30/10/14	0

**Legenda:**

**Ajuiz.** Data do Ajuizamento;

**Sentença:** Data da prolação da sentença;

**Prazo:** Prazo para a entrega da prestação jurisdicional.



## PRAZO MÉDIO ENTRE O AJUIZAMENTO E A PROLAÇÃO DA SENTENÇA - 6ª VARA DO TRABALHO DE GOIÂNIA

### 6ª VARA DO TRABALHO DE GOIÂNIA

#### SUMARÍSSIMO

Qtd	Prazo Médio
991	39,81

Nr. Processo	Ajuiz.	Sentença	Prazo
RTSum - 0011853-74.2014.5.18.0006	30/10/14	13/11/14	14
RTSum - 0011857-14.2014.5.18.0006	30/10/14	17/11/14	18
RTSum - 0011858-96.2014.5.18.0006	31/10/14	15/12/14	45
RTSum - 0011859-81.2014.5.18.0006	31/10/14	18/11/14	18
RTSum - 0011860-66.2014.5.18.0006	31/10/14	03/11/14	3
RTSum - 0011861-51.2014.5.18.0006	31/10/14	02/12/14	32
RTSum - 0011862-36.2014.5.18.0006	31/10/14	17/11/14	17
RTSum - 0011865-88.2014.5.18.0006	31/10/14	03/11/14	3
RTSum - 0011866-52.2014.5.18.0013	22/10/14	03/11/14	12
RTSum - 0011866-73.2014.5.18.0006	31/10/14	18/11/14	18
RTSum - 0011867-58.2014.5.18.0006	01/11/14	18/11/14	17
RTSum - 0011870-13.2014.5.18.0006	03/11/14	14/11/14	11
RTSum - 0011874-50.2014.5.18.0006	03/11/14	05/11/14	2
RTSum - 0011881-42.2014.5.18.0006	04/11/14	19/11/14	15
RTSum - 0011882-06.2014.5.18.0013	20/10/14	03/12/14	44
RTSum - 0011882-27.2014.5.18.0006	04/11/14	05/11/14	1
RTSum - 0011883-12.2014.5.18.0006	04/11/14	19/11/14	15
RTSum - 0011888-34.2014.5.18.0006	05/11/14	07/11/14	2
RTSum - 0011889-19.2014.5.18.0006	05/11/14	19/11/14	14
RTSum - 0011892-71.2014.5.18.0006	05/11/14	19/11/14	14
RTSum - 0011894-41.2014.5.18.0006	05/11/14	07/11/14	2
RTSum - 0011895-26.2014.5.18.0006	05/11/14	20/11/14	15
RTSum - 0011896-11.2014.5.18.0006	06/11/14	07/11/14	1
RTSum - 0011897-93.2014.5.18.0006	06/11/14	07/11/14	1
RTSum - 0011898-78.2014.5.18.0006	06/11/14	20/11/14	14

**Legenda:**

**Ajuiz.** Data do Ajuizamento;

**Sentença:** Data da prolação da sentença;

**Prazo:** Prazo para a entrega da prestação jurisdicional.



## PRAZO MÉDIO ENTRE O AJUIZAMENTO E A PROLAÇÃO DA SENTENÇA - 6ª VARA DO TRABALHO DE GOIÂNIA

### 6ª VARA DO TRABALHO DE GOIÂNIA

#### SUMARÍSSIMO

Qtd	Prazo Médio
991	39,81

Nr. Processo	Ajuiz.	Sentença	Prazo
RTSum - 0011899-63.2014.5.18.0006	06/11/14	19/11/14	13
RTSum - 0011904-85.2014.5.18.0006	06/11/14	05/12/14	29
RTSum - 0011909-10.2014.5.18.0006	07/11/14	24/11/14	17
RTSum - 0011910-92.2014.5.18.0006	07/11/14	12/12/14	35
RTSum - 0011911-77.2014.5.18.0006	07/11/14	11/11/14	4
RTSum - 0011913-47.2014.5.18.0006	07/11/14	24/11/14	17
RTSum - 0011914-32.2014.5.18.0006	09/11/14	11/11/14	2
RTSum - 0011915-17.2014.5.18.0006	10/11/14	24/11/14	14
RTSum - 0011916-02.2014.5.18.0006	10/11/14	11/11/14	1
RTSum - 0011917-84.2014.5.18.0006	10/11/14	11/11/14	1
RTSum - 0011918-69.2014.5.18.0006	10/11/14	06/12/14	26
RTSum - 0011919-54.2014.5.18.0006	10/11/14	11/11/14	1
RTSum - 0011925-61.2014.5.18.0006	11/11/14	25/11/14	14
RTSum - 0011926-46.2014.5.18.0006	11/11/14	17/11/14	6
RTSum - 0011928-16.2014.5.18.0006	11/11/14	17/11/14	6
RTSum - 0011930-83.2014.5.18.0006	12/11/14	27/11/14	15
RTSum - 0011939-45.2014.5.18.0006	13/11/14	17/11/14	4
RTSum - 0011941-15.2014.5.18.0006	13/11/14	21/11/14	8
RTSum - 0011945-52.2014.5.18.0006	13/11/14	27/11/14	14
RTSum - 0011950-74.2014.5.18.0006	14/11/14	01/12/14	17
RTSum - 0011952-44.2014.5.18.0006	14/11/14	01/12/14	17
RTSum - 0011958-51.2014.5.18.0006	17/11/14	02/12/14	15
RTSum - 0011959-36.2014.5.18.0006	17/11/14	02/12/14	15
RTSum - 0011964-58.2014.5.18.0006	18/11/14	19/11/14	1
RTSum - 0011966-28.2014.5.18.0006	18/11/14	03/12/14	15

**Legenda:**  
**Ajuiz.** Data do Ajuizamento;  
**Sentença:** Data da prolação da sentença;  
**Prazo:** Prazo para a entrega da prestação jurisdicional.



## PRAZO MÉDIO ENTRE O AJUIZAMENTO E A PROLAÇÃO DA SENTENÇA - 6ª VARA DO TRABALHO DE GOIÂNIA

### 6ª VARA DO TRABALHO DE GOIÂNIA

#### SUMARÍSSIMO

Qtd	Prazo Médio
991	39,81

Nr. Processo	Ajuiz.	Sentença	Prazo
RTSum - 0011971-50.2014.5.18.0006	19/11/14	21/11/14	2
RTSum - 0011972-35.2014.5.18.0006	19/11/14	21/11/14	2
RTSum - 0011976-72.2014.5.18.0006	19/11/14	05/12/14	16
RTSum - 0011979-27.2014.5.18.0006	20/11/14	05/12/14	15
RTSum - 0011984-49.2014.5.18.0006	20/11/14	05/12/14	15
RTSum - 0011986-19.2014.5.18.0006	21/11/14	09/12/14	18
RTSum - 0011987-04.2014.5.18.0006	21/11/14	24/11/14	3
RTSum - 0011989-71.2014.5.18.0006	21/11/14	09/12/14	18
RTSum - 0011990-56.2014.5.18.0006	21/11/14	09/12/14	18
RTSum - 0011994-93.2014.5.18.0006	24/11/14	09/12/14	15
RTSum - 0011995-78.2014.5.18.0006	24/11/14	24/11/14	0
RTSum - 0011996-63.2014.5.18.0006	24/11/14	10/12/14	16
RTSum - 0011998-33.2014.5.18.0006	24/11/14	09/12/14	15
RTSum - 0011999-18.2014.5.18.0006	24/11/14	10/12/14	16
RTSum - 0012000-03.2014.5.18.0006	24/11/14	10/12/14	16
RTSum - 0012004-40.2014.5.18.0006	25/11/14	26/11/14	1
RTSum - 0012005-25.2014.5.18.0006	25/11/14	26/11/14	1
RTSum - 0012006-10.2014.5.18.0006	25/11/14	26/11/14	1
RTSum - 0012017-39.2014.5.18.0006	26/11/14	11/12/14	15
RTSum - 0012018-24.2014.5.18.0006	26/11/14	11/12/14	15
RTSum - 0012019-09.2014.5.18.0006	27/11/14	15/12/14	18
RTSum - 0012021-76.2014.5.18.0006	27/11/14	15/12/14	18
RTSum - 0012025-16.2014.5.18.0006	27/11/14	27/11/14	0
RTSum - 0012026-98.2014.5.18.0006	27/11/14	28/11/14	1
RTSum - 0012027-83.2014.5.18.0006	27/11/14	28/11/14	1

**Legenda:**

**Ajuiz.** Data do Ajuizamento;

**Sentença:** Data da prolação da sentença;

**Prazo:** Prazo para a entrega da prestação jurisdicional.



## PRAZO MÉDIO ENTRE O AJUIZAMENTO E A PROLAÇÃO DA SENTENÇA - 6ª VARA DO TRABALHO DE GOIÂNIA

### 6ª VARA DO TRABALHO DE GOIÂNIA

#### SUMARÍSSIMO

Qtd	Prazo Médio
991	39,81

Nr. Processo	Ajuiz.	Sentença	Prazo
RTSum - 0012032-08.2014.5.18.0006	28/11/14	15/12/14	17
RTSum - 0012033-90.2014.5.18.0006	28/11/14	15/12/14	17
RTSum - 0012039-97.2014.5.18.0006	01/12/14	10/12/14	9
RTSum - 0012042-52.2014.5.18.0006	01/12/14	16/12/14	15
RTSum - 0012043-37.2014.5.18.0006	01/12/14	03/12/14	2
RTSum - 0012044-22.2014.5.18.0006	01/12/14	16/12/14	15
RTSum - 0012051-14.2014.5.18.0006	02/12/14	17/12/14	15
RTSum - 0012054-66.2014.5.18.0006	03/12/14	19/12/14	16
RTSum - 0012060-73.2014.5.18.0006	03/12/14	18/12/14	15
RTSum - 0012067-65.2014.5.18.0006	04/12/14	05/12/14	1
RTSum - 0012072-87.2014.5.18.0006	05/12/14	09/12/14	4
RTSum - 0012081-49.2014.5.18.0006	05/12/14	11/12/14	6
RTSum - 0012093-63.2014.5.18.0006	09/12/14	12/12/14	3
RTSum - 0012101-40.2014.5.18.0006	10/12/14	17/12/14	7
RTSum - 0012104-92.2014.5.18.0006	10/12/14	17/12/14	7
RTSum - 0012105-77.2014.5.18.0006	11/12/14	14/12/14	3
RTSum - 0012109-17.2014.5.18.0006	11/12/14	14/12/14	3
RTSum - 0012116-09.2014.5.18.0006	14/12/14	18/12/14	4
RTSum - 0012126-53.2014.5.18.0006	15/12/14	18/12/14	3
RTSum - 0012127-38.2014.5.18.0006	16/12/14	18/12/14	2
RTSum - 0012135-15.2014.5.18.0006	17/12/14	18/12/14	1

**Legenda:**  
Ajuiz. Data do Ajuizamento;  
Sentença: Data da prolação da sentença;  
Prazo: Prazo para a entrega da prestação jurisdicional.



## PRAZO MÉDIO ENTRE O AJUIZAMENTO E A PROLAÇÃO DA SENTENÇA - 6ª VARA DO TRABALHO DE GOIÂNIA

Data da sentença entre 1/1/2014 e 31/12/2014 23:59:59

### ANA LÚCIA CICCONE DE FARIA

#### SUMARÍSSIMO

Qtd	Prazo Médio
18	17,22

Nr. Processo	Ajuiz.	Sentença	Prazo
RTSum - 0010142-34.2014.5.18.0006	28/01/14	12/02/14	15
RTSum - 0010143-19.2014.5.18.0006	28/01/14	12/02/14	15
RTSum - 0010162-25.2014.5.18.0006	29/01/14	12/02/14	14
RTSum - 0010222-95.2014.5.18.0006	06/02/14	26/02/14	20
RTSum - 0010226-35.2014.5.18.0006	07/02/14	26/02/14	19
RTSum - 0010227-20.2014.5.18.0006	07/02/14	26/02/14	19
RTSum - 0010229-87.2014.5.18.0006	07/02/14	26/02/14	19
RTSum - 0010349-33.2014.5.18.0006	26/02/14	19/03/14	21
RTSum - 0010362-32.2014.5.18.0006	28/02/14	19/03/14	19
RTSum - 0010431-64.2014.5.18.0006	14/03/14	02/04/14	19
RTSum - 0010443-78.2014.5.18.0006	17/03/14	02/04/14	16
RTSum - 0010444-63.2014.5.18.0006	17/03/14	02/04/14	16
RTSum - 0010448-03.2014.5.18.0006	17/03/14	02/04/14	16
RTSum - 0010571-98.2014.5.18.0006	03/04/14	23/04/14	20
RTSum - 0010853-39.2014.5.18.0006	26/05/14	11/06/14	16
RTSum - 0010858-61.2014.5.18.0006	26/05/14	11/06/14	16
RTSum - 0010861-16.2014.5.18.0006	26/05/14	11/06/14	16
RTSum - 0010884-59.2014.5.18.0006	28/05/14	11/06/14	14

**Legenda:**

**Ajuiz.**: Data do Ajuizamento;

**Sentença**: Data da prolação da sentença;

**Prazo**: Prazo para a entrega da prestação jurisdicional.

### CAMILA BAIÃO VIGILATO





## PRAZO MÉDIO ENTRE O AJUIZAMENTO E A PROLAÇÃO DA SENTENÇA - 6ª VARA DO TRABALHO DE GOIÂNIA

### CAMILA BAIÃO VIGILATO

#### SUMARÍSSIMO

Qtd	Prazo Médio
9	72

Nr. Processo	Ajuiz.	Sentença	Prazo
RTSum - 0010022-25.2013.5.18.0006	26/02/13	09/01/14	317
RTSum - 0010795-36.2014.5.18.0006	15/05/14	02/06/14	18
RTSum - 0010796-21.2014.5.18.0006	15/05/14	02/06/14	18
RTSum - 0010800-58.2014.5.18.0006	15/05/14	02/06/14	18
RTSum - 0010925-26.2014.5.18.0006	03/06/14	26/08/14	84
RTSum - 0011166-97.2014.5.18.0006	18/07/14	16/09/14	60
RTSum - 0011197-20.2014.5.18.0006	22/07/14	17/09/14	57
RTSum - 0011262-15.2014.5.18.0006	30/07/14	16/09/14	48
RTSum - 0011274-29.2014.5.18.0006	01/08/14	29/08/14	28

**Legenda:**  
Ajuiz. Data do Ajuizamento;  
Sentença: Data da prolação da sentença;  
Prazo: Prazo para a entrega da prestação jurisdicional.

### CARLOS ALBERTO BEGALLES

#### SUMARÍSSIMO

Qtd	Prazo Médio
25	24

Nr. Processo	Ajuiz.	Sentença	Prazo
RTSum - 0010370-09.2014.5.18.0006	28/02/14	21/03/14	21
RTSum - 0010375-31.2014.5.18.0006	04/03/14	21/03/14	17
RTSum - 0010376-16.2014.5.18.0006	04/03/14	21/03/14	17

**Legenda:**  
Ajuiz. Data do Ajuizamento;  
Sentença: Data da prolação da sentença;  
Prazo: Prazo para a entrega da prestação jurisdicional.



## PRAZO MÉDIO ENTRE O AJUIZAMENTO E A PROLAÇÃO DA SENTENÇA - 6ª VARA DO TRABALHO DE GOIÂNIA

**CARLOS ALBERTO BEGALLES**

**SUMARÍSSIMO**

Qtd	Prazo Médio
25	24

Nr. Processo	Ajuiz.	Sentença	Prazo
RTSum - 0010377-98.2014.5.18.0006	05/03/14	21/03/14	16
RTSum - 0010379-68.2014.5.18.0006	05/03/14	21/03/14	16
RTSum - 0010394-37.2014.5.18.0006	07/03/14	21/03/14	14
RTSum - 0010466-24.2014.5.18.0006	19/03/14	04/04/14	16
RTSum - 0010467-09.2014.5.18.0006	19/03/14	04/04/14	16
RTSum - 0010475-83.2014.5.18.0006	19/03/14	04/04/14	16
RTSum - 0010681-97.2014.5.18.0006	24/04/14	09/05/14	15
RTSum - 0010685-37.2014.5.18.0006	24/04/14	23/05/14	29
RTSum - 0010693-14.2014.5.18.0006	25/04/14	13/06/14	49
RTSum - 0010763-31.2014.5.18.0006	09/05/14	23/05/14	14
RTSum - 0011031-85.2014.5.18.0006	24/06/14	01/08/14	38
RTSum - 0011057-83.2014.5.18.0006	27/06/14	18/07/14	21
RTSum - 0011060-38.2014.5.18.0006	27/06/14	18/07/14	21
RTSum - 0011112-34.2014.5.18.0006	10/07/14	25/07/14	15
RTSum - 0011243-18.2014.5.18.0003	15/08/14	29/08/14	14
RTSum - 0011480-43.2014.5.18.0006	04/09/14	18/09/14	14
RTSum - 0011481-28.2014.5.18.0006	04/09/14	18/09/14	14
RTSum - 0011492-57.2014.5.18.0006	05/09/14	19/09/14	14
RTSum - 0011493-42.2014.5.18.0006	05/09/14	19/09/14	14
RTSum - 0011495-12.2014.5.18.0006	06/09/14	19/09/14	13
RTSum - 0011625-36.2013.5.18.0006	04/12/13	04/04/14	121
RTSum - 0011858-96.2014.5.18.0006	31/10/14	15/12/14	45

**Legenda:**

**Ajuiz.** Data do Ajuizamento;

**Sentença:** Data da prolação da sentença;

**Prazo:** Prazo para a entrega da prestação jurisdicional.

**CÉLIA MARTINS FERRO**



## PRAZO MÉDIO ENTRE O AJUIZAMENTO E A PROLAÇÃO DA SENTENÇA - 6ª VARA DO TRABALHO DE GOIÂNIA

### CÉLIA MARTINS FERRO

#### SUMARÍSSIMO

Qtd	Prazo Médio
11	23,36

Nr. Processo	Ajuiz.	Sentença	Prazo
RTSum - 0010338-04.2014.5.18.0006	25/02/14	03/04/14	37
RTSum - 0010452-40.2014.5.18.0006	18/03/14	03/04/14	16
RTSum - 0010457-62.2014.5.18.0006	18/03/14	03/04/14	16
RTSum - 0010981-59.2014.5.18.0006	13/06/14	09/07/14	26
RTSum - 0011024-93.2014.5.18.0006	24/06/14	15/07/14	21
RTSum - 0011032-70.2014.5.18.0006	24/06/14	15/07/14	21
RTSum - 0011078-59.2014.5.18.0006	02/07/14	22/07/14	20
RTSum - 0011084-66.2014.5.18.0006	03/07/14	22/07/14	19
RTSum - 0011532-48.2014.5.18.0003	08/10/14	25/11/14	48
RTSum - 0011781-51.2014.5.18.0018	16/10/14	04/11/14	19
RTSum - 0011925-61.2014.5.18.0006	11/11/14	25/11/14	14

**Legenda:**  
Ajuiz. Data do Ajuizamento;  
Sentença: Data da prolação da sentença;  
Prazo: Prazo para a entrega da prestação jurisdicional.

### CELMO MOREDO GARCIA

#### SUMARÍSSIMO

Qtd	Prazo Médio
30	19,93

Nr. Processo	Ajuiz.	Sentença	Prazo
RTSum - 0010306-96.2014.5.18.0006	20/02/14	17/03/14	25

**Legenda:**  
Ajuiz. Data do Ajuizamento;  
Sentença: Data da prolação da sentença;  
Prazo: Prazo para a entrega da prestação jurisdicional.



**PRAZO MÉDIO ENTRE O AJUIZAMENTO E A  
PROLAÇÃO DA SENTENÇA - 6ª VARA DO TRABALHO  
DE GOIÂNIA**

**CELSO MOREDO GARCIA**

**SUMARÍSSIMO**

Qtd	Prazo Médio
30	19,93

Nr. Processo	Ajuiz.	Sentença	Prazo
RTSum - 0010310-36.2014.5.18.0006	20/02/14	17/03/14	25
RTSum - 0010311-21.2014.5.18.0006	20/02/14	17/03/14	25
RTSum - 0010418-65.2014.5.18.0006	12/03/14	28/03/14	16
RTSum - 0010420-35.2014.5.18.0006	12/03/14	28/03/14	16
RTSum - 0010421-20.2014.5.18.0006	12/03/14	28/03/14	16
RTSum - 0010422-05.2014.5.18.0006	12/03/14	28/03/14	16
RTSum - 0010518-20.2014.5.18.0006	26/03/14	24/04/14	29
RTSum - 0010519-05.2014.5.18.0006	26/03/14	24/04/14	29
RTSum - 0010542-48.2014.5.18.0006	29/03/14	24/04/14	26
RTSum - 0010585-82.2014.5.18.0006	07/04/14	28/04/14	21
RTSum - 0010588-37.2014.5.18.0006	07/04/14	28/04/14	21
RTSum - 0010589-22.2014.5.18.0006	07/04/14	28/04/14	21
RTSum - 0010590-07.2014.5.18.0006	07/04/14	28/04/14	21
RTSum - 0010648-10.2014.5.18.0006	16/04/14	16/05/14	30
RTSum - 0010721-79.2014.5.18.0006	30/04/14	16/05/14	16
RTSum - 0010723-49.2014.5.18.0006	01/05/14	16/05/14	15
RTSum - 0011390-35.2014.5.18.0006	22/08/14	07/09/14	16
RTSum - 0011443-16.2014.5.18.0006	29/08/14	29/09/14	31
RTSum - 0011445-83.2014.5.18.0006	29/08/14	29/09/14	31
RTSum - 0011502-77.2014.5.18.0014	09/09/14	29/09/14	20
RTSum - 0011533-24.2014.5.18.0006	12/09/14	29/09/14	17
RTSum - 0011644-08.2014.5.18.0006	26/09/14	10/10/14	14
RTSum - 0011645-90.2014.5.18.0006	26/09/14	13/10/14	17
RTSum - 0011685-72.2014.5.18.0006	03/10/14	17/10/14	14
RTSum - 0011686-57.2014.5.18.0006	03/10/14	17/10/14	14

**Legenda:**  
**Ajuiz.** Data do Ajuizamento;  
**Sentença:** Data da prolação da sentença;  
**Prazo:** Prazo para a entrega da prestação jurisdicional.



## PRAZO MÉDIO ENTRE O AJUIZAMENTO E A PROLAÇÃO DA SENTENÇA - 6ª VARA DO TRABALHO DE GOIÂNIA

### CELSO MOREDO GARCIA

#### SUMARÍSSIMO

Qtd	Prazo Médio
30	19,93

Nr. Processo	Ajuiz.	Sentença	Prazo
RTSum - 0011687-42.2014.5.18.0006	03/10/14	17/10/14	14
RTSum - 0011689-12.2014.5.18.0006	03/10/14	20/10/14	17
RTSum - 0011709-03.2014.5.18.0006	07/10/14	20/10/14	13
RTSum - 0011803-48.2014.5.18.0006	22/10/14	03/11/14	12

**Legenda:**

**Ajuiz.** Data do Ajuizamento;

**Sentença:** Data da prolação da sentença;

**Prazo:** Prazo para a entrega da prestação jurisdicional.

### EDUARDO DO NASCIMENTO

#### SUMARÍSSIMO

Qtd	Prazo Médio
3	22,33

Nr. Processo	Ajuiz.	Sentença	Prazo
RTSum - 0010295-67.2014.5.18.0006	18/02/14	13/03/14	23
RTSum - 0010297-37.2014.5.18.0006	19/02/14	13/03/14	22
RTSum - 0010299-07.2014.5.18.0006	19/02/14	13/03/14	22

**Legenda:**

**Ajuiz.** Data do Ajuizamento;

**Sentença:** Data da prolação da sentença;

**Prazo:** Prazo para a entrega da prestação jurisdicional.

### EDUARDO TADEU THON

#### SUMARÍSSIMO

Qtd	Prazo Médio
308	44,38



**PRAZO MÉDIO ENTRE O AJUIZAMENTO E A  
PROLAÇÃO DA SENTENÇA - 6ª VARA DO TRABALHO  
DE GOIÂNIA**

**EDUARDO TADEU THON**

**SUMARÍSSIMO**

Qtd	Prazo Médio
308	44,38

Nr. Processo	Ajuiz.	Sentença	Prazo
RTSum - 0010032-35.2014.5.18.0006	10/01/14	20/02/14	41
RTSum - 0010035-87.2014.5.18.0006	13/01/14	14/01/14	1
RTSum - 0010037-57.2014.5.18.0006	13/01/14	25/02/14	43
RTSum - 0010038-42.2014.5.18.0006	13/01/14	28/02/14	46
RTSum - 0010040-12.2014.5.18.0006	13/01/14	25/02/14	43
RTSum - 0010051-41.2014.5.18.0006	14/01/14	05/02/14	22
RTSum - 0010068-77.2014.5.18.0006	16/01/14	10/02/14	25
RTSum - 0010084-31.2014.5.18.0006	18/01/14	17/03/14	58
RTSum - 0010099-97.2014.5.18.0006	22/01/14	14/07/14	173
RTSum - 0010114-66.2014.5.18.0006	23/01/14	07/02/14	15
RTSum - 0010122-43.2014.5.18.0006	24/01/14	20/02/14	27
RTSum - 0010133-72.2014.5.18.0006	27/01/14	10/03/14	42
RTSum - 0010139-79.2014.5.18.0006	28/01/14	07/03/14	38
RTSum - 0010144-04.2014.5.18.0006	28/01/14	10/03/14	41
RTSum - 0010148-41.2014.5.18.0006	28/01/14	29/01/14	1
RTSum - 0010150-11.2014.5.18.0006	28/01/14	08/04/14	70
RTSum - 0010160-55.2014.5.18.0006	29/01/14	28/02/14	30
RTSum - 0010172-69.2014.5.18.0006	30/01/14	13/03/14	42
RTSum - 0010173-54.2014.5.18.0006	30/01/14	26/02/14	27
RTSum - 0010180-46.2014.5.18.0006	31/01/14	20/02/14	20
RTSum - 0010188-23.2014.5.18.0006	03/02/14	18/03/14	43
RTSum - 0010210-84.2014.5.18.0005	10/02/14	16/06/14	126
RTSum - 0010211-66.2014.5.18.0006	05/02/14	12/03/14	35
RTSum - 0010216-88.2014.5.18.0006	06/02/14	17/03/14	39

**Legenda:**  
Ajuiz. Data do Ajuizamento;  
Sentença: Data da prolação da sentença;  
Prazo: Prazo para a entrega da prestação jurisdicional.



## PRAZO MÉDIO ENTRE O AJUIZAMENTO E A PROLAÇÃO DA SENTENÇA - 6ª VARA DO TRABALHO DE GOIÂNIA

**EDUARDO TADEU THON**

**SUMARÍSSIMO**

Qtd	Prazo Médio
308	44,38

Nr. Processo	Ajuiz.	Sentença	Prazo
RTSum - 0010231-57.2014.5.18.0006	07/02/14	19/03/14	40
RTSum - 0010232-42.2014.5.18.0006	07/02/14	02/04/14	54
RTSum - 0010234-12.2014.5.18.0006	09/02/14	20/03/14	39
RTSum - 0010240-19.2014.5.18.0006	10/02/14	04/04/14	53
RTSum - 0010256-07.2013.5.18.0006	29/03/13	29/01/14	306
RTSum - 0010261-92.2014.5.18.0006	13/02/14	08/04/14	54
RTSum - 0010262-77.2014.5.18.0006	13/02/14	24/02/14	11
RTSum - 0010267-63.2014.5.18.0018	14/02/14	07/04/14	52
RTSum - 0010274-64.2014.5.18.0015	20/02/14	14/04/14	53
RTSum - 0010289-60.2014.5.18.0006	18/02/14	31/03/14	41
RTSum - 0010300-89.2014.5.18.0006	19/02/14	28/02/14	9
RTSum - 0010322-84.2013.5.18.0006	09/04/13	24/01/14	290
RTSum - 0010335-49.2014.5.18.0006	24/02/14	09/05/14	74
RTSum - 0010339-86.2014.5.18.0006	25/02/14	09/04/14	43
RTSum - 0010354-55.2014.5.18.0006	26/02/14	09/04/14	42
RTSum - 0010361-47.2014.5.18.0006	28/02/14	14/04/14	45
RTSum - 0010380-53.2014.5.18.0006	05/03/14	11/03/14	6
RTSum - 0010396-07.2014.5.18.0006	07/03/14	11/03/14	4
RTSum - 0010398-74.2014.5.18.0006	07/03/14	29/04/14	53
RTSum - 0010410-88.2014.5.18.0006	11/03/14	23/04/14	43
RTSum - 0010416-95.2014.5.18.0006	12/03/14	14/04/14	33
RTSum - 0010453-25.2014.5.18.0006	18/03/14	30/04/14	43
RTSum - 0010455-92.2014.5.18.0006	18/03/14	30/04/14	43
RTSum - 0010492-22.2014.5.18.0006	24/03/14	26/03/14	2
RTSum - 0010502-66.2014.5.18.0006	25/03/14	09/05/14	45

**Legenda:**  
Ajuiz. Data do Ajuizamento;  
Sentença: Data da prolação da sentença;  
Prazo: Prazo para a entrega da prestação jurisdicional.



**PRAZO MÉDIO ENTRE O AJUIZAMENTO E A  
PROLAÇÃO DA SENTENÇA - 6ª VARA DO TRABALHO  
DE GOIÂNIA**

**EDUARDO TADEU THON**

**SUMARÍSSIMO**

Qtd	Prazo Médio
308	44,38

Nr. Processo	Ajuiz.	Sentença	Prazo
RTSum - 0010567-61.2014.5.18.0006	02/04/14	06/06/14	65
RTSum - 0010577-08.2014.5.18.0006	03/04/14	25/11/14	236
RTSum - 0010610-95.2014.5.18.0006	10/04/14	11/07/14	92
RTSum - 0010621-27.2014.5.18.0006	11/04/14	30/04/14	19
RTSum - 0010654-17.2014.5.18.0006	17/04/14	29/05/14	42
RTSum - 0010665-46.2014.5.18.0006	22/04/14	25/07/14	94
RTSum - 0010670-05.2013.5.18.0006	11/06/13	19/02/14	253
RTSum - 0010702-73.2014.5.18.0006	29/04/14	05/06/14	37
RTSum - 0010708-80.2014.5.18.0006	29/04/14	30/06/14	62
RTSum - 0010725-19.2014.5.18.0006	02/05/14	11/07/14	70
RTSum - 0010743-40.2014.5.18.0006	07/05/14	12/08/14	97
RTSum - 0010755-54.2014.5.18.0006	08/05/14	29/07/14	82
RTSum - 0010784-68.2014.5.18.0018	08/05/14	02/07/14	55
RTSum - 0010788-44.2014.5.18.0006	14/05/14	25/07/14	72
RTSum - 0010807-50.2014.5.18.0006	16/05/14	05/06/14	20
RTSum - 0010810-17.2014.5.18.0002	17/06/14	24/09/14	99
RTSum - 0010843-92.2014.5.18.0006	23/05/14	30/06/14	38
RTSum - 0010847-32.2014.5.18.0006	23/05/14	19/12/14	210
RTSum - 0010851-69.2014.5.18.0006	23/05/14	30/06/14	38
RTSum - 0010872-45.2014.5.18.0006	27/05/14	17/11/14	174
RTSum - 0010884-68.2014.5.18.0003	16/06/14	02/09/14	78
RTSum - 0010890-66.2014.5.18.0006	29/05/14	25/07/14	57
RTSum - 0010897-55.2014.5.18.0007	30/05/14	28/07/14	59
RTSum - 0010915-79.2014.5.18.0006	02/06/14	07/08/14	66
RTSum - 0010916-64.2014.5.18.0006	02/06/14	02/07/14	30

**Legenda:**

**Ajuiz.** Data do Ajuizamento;

**Sentença:** Data da prolação da sentença;

**Prazo:** Prazo para a entrega da prestação jurisdicional.





## PRAZO MÉDIO ENTRE O AJUIZAMENTO E A PROLAÇÃO DA SENTENÇA - 6ª VARA DO TRABALHO DE GOIÂNIA

**EDUARDO TADEU THON**

**SUMARÍSSIMO**

Qtd	Prazo Médio
308	44,38

Nr. Processo	Ajuiz.	Sentença	Prazo
RTSum - 0010917-49.2014.5.18.0006	02/06/14	07/08/14	66
RTSum - 0010928-69.2014.5.18.0009	29/06/14	21/07/14	22
RTSum - 0010945-17.2014.5.18.0006	06/06/14	06/08/14	61
RTSum - 0010948-69.2014.5.18.0006	06/06/14	12/08/14	67
RTSum - 0010949-54.2014.5.18.0006	06/06/14	25/08/14	80
RTSum - 0010962-53.2014.5.18.0006	10/06/14	28/08/14	79
RTSum - 0010972-97.2014.5.18.0006	11/06/14	07/07/14	26
RTSum - 0010975-52.2014.5.18.0006	11/06/14	14/07/14	33
RTSum - 0010978-07.2014.5.18.0006	11/06/14	07/07/14	26
RTSum - 0010984-14.2014.5.18.0006	13/06/14	08/07/14	25
RTSum - 0010986-81.2014.5.18.0006	13/06/14	08/07/14	25
RTSum - 0010987-66.2014.5.18.0006	13/06/14	08/07/14	25
RTSum - 0010994-67.2014.5.18.0003	17/07/14	18/07/14	1
RTSum - 0010995-43.2014.5.18.0006	16/06/14	28/07/14	42
RTSum - 0010998-95.2014.5.18.0006	16/06/14	08/09/14	84
RTSum - 0011008-39.2014.5.18.0007	18/06/14	18/09/14	92
RTSum - 0011011-31.2013.5.18.0006	05/08/13	08/01/14	156
RTSum - 0011011-98.2013.5.18.0016	12/07/13	13/01/14	185
RTSum - 0011012-79.2014.5.18.0006	20/06/14	14/07/14	24
RTSum - 0011013-64.2014.5.18.0006	20/06/14	13/11/14	146
RTSum - 0011015-34.2014.5.18.0006	20/06/14	14/07/14	24
RTSum - 0011018-86.2014.5.18.0006	23/06/14	27/08/14	65
RTSum - 0011023-11.2014.5.18.0006	24/06/14	06/08/14	43
RTSum - 0011028-33.2014.5.18.0006	24/06/14	08/07/14	14
RTSum - 0011034-40.2014.5.18.0006	24/06/14	08/09/14	76

**Legenda:**

**Ajuiz.** Data do Ajuizamento;

**Sentença:** Data da prolação da sentença;

**Prazo:** Prazo para a entrega da prestação jurisdicional.



## PRAZO MÉDIO ENTRE O AJUIZAMENTO E A PROLAÇÃO DA SENTENÇA - 6ª VARA DO TRABALHO DE GOIÂNIA

**EDUARDO TADEU THON**

**SUMARÍSSIMO**

Qtd	Prazo Médio
308	44,38

Nr. Processo	Ajuiz.	Sentença	Prazo
RTSum - 0011035-59.2013.5.18.0006	08/08/13	13/02/14	189
RTSum - 0011037-92.2014.5.18.0006	25/06/14	28/08/14	64
RTSum - 0011044-84.2014.5.18.0006	25/06/14	26/06/14	1
RTSum - 0011051-76.2014.5.18.0006	26/06/14	23/10/14	119
RTSum - 0011052-61.2014.5.18.0006	27/06/14	30/06/14	3
RTSum - 0011065-60.2014.5.18.0006	30/06/14	21/07/14	21
RTSum - 0011067-30.2014.5.18.0006	30/06/14	01/07/14	1
RTSum - 0011068-15.2014.5.18.0006	01/07/14	21/07/14	20
RTSum - 0011071-67.2014.5.18.0006	01/07/14	21/07/14	20
RTSum - 0011073-37.2014.5.18.0006	01/07/14	29/09/14	90
RTSum - 0011080-63.2013.5.18.0006	15/08/13	20/01/14	158
RTSum - 0011087-21.2014.5.18.0006	03/07/14	05/08/14	33
RTSum - 0011090-73.2014.5.18.0006	03/07/14	15/12/14	165
RTSum - 0011092-43.2014.5.18.0006	04/07/14	14/10/14	102
RTSum - 0011120-11.2014.5.18.0006	11/07/14	11/07/14	0
RTSum - 0011128-85.2014.5.18.0006	14/07/14	28/07/14	14
RTSum - 0011129-70.2014.5.18.0006	14/07/14	13/08/14	30
RTSum - 0011130-55.2014.5.18.0006	14/07/14	14/07/14	0
RTSum - 0011132-25.2014.5.18.0006	14/07/14	28/07/14	14
RTSum - 0011133-10.2014.5.18.0006	14/07/14	28/07/14	14
RTSum - 0011146-43.2013.5.18.0006	28/08/13	27/08/14	364
RTSum - 0011148-49.2014.5.18.0015	25/07/14	28/07/14	3
RTSum - 0011148-76.2014.5.18.0006	16/07/14	20/08/14	35
RTSum - 0011149-61.2014.5.18.0006	16/07/14	29/10/14	105
RTSum - 0011164-30.2014.5.18.0006	17/07/14	07/10/14	82

**Legenda:**

**Ajuiz.** Data do Ajuizamento;

**Sentença:** Data da prolação da sentença;

**Prazo:** Prazo para a entrega da prestação jurisdicional.



## PRAZO MÉDIO ENTRE O AJUIZAMENTO E A PROLAÇÃO DA SENTENÇA - 6ª VARA DO TRABALHO DE GOIÂNIA

**EDUARDO TADEU THON**

**SUMARÍSSIMO**

Qtd	Prazo Médio
308	44,38

Nr. Processo	Ajuiz.	Sentença	Prazo
RTSum - 0011167-82.2014.5.18.0006	18/07/14	08/10/14	82
RTSum - 0011191-47.2013.5.18.0006	05/09/13	16/01/14	133
RTSum - 0011207-64.2014.5.18.0006	23/07/14	25/07/14	2
RTSum - 0011213-71.2014.5.18.0006	23/07/14	25/07/14	2
RTSum - 0011214-56.2014.5.18.0006	23/07/14	24/07/14	1
RTSum - 0011221-48.2014.5.18.0006	24/07/14	28/07/14	4
RTSum - 0011228-40.2014.5.18.0006	25/07/14	08/10/14	75
RTSum - 0011231-92.2014.5.18.0006	25/07/14	08/10/14	75
RTSum - 0011238-84.2014.5.18.0006	28/07/14	29/10/14	93
RTSum - 0011240-54.2014.5.18.0006	28/07/14	29/10/14	93
RTSum - 0011268-22.2014.5.18.0006	30/07/14	11/11/14	104
RTSum - 0011273-44.2014.5.18.0006	31/07/14	01/08/14	1
RTSum - 0011286-43.2014.5.18.0006	05/08/14	06/08/14	1
RTSum - 0011300-33.2014.5.18.0004	14/08/14	26/08/14	12
RTSum - 0011313-26.2014.5.18.0006	08/08/14	26/08/14	18
RTSum - 0011314-11.2014.5.18.0006	08/08/14	26/08/14	18
RTSum - 0011315-93.2014.5.18.0006	08/08/14	26/08/14	18
RTSum - 0011322-85.2014.5.18.0006	11/08/14	26/11/14	107
RTSum - 0011330-96.2013.5.18.0006	04/10/13	25/02/14	144
RTSum - 0011338-39.2014.5.18.0006	13/08/14	15/08/14	2
RTSum - 0011374-81.2014.5.18.0006	20/08/14	25/08/14	5
RTSum - 0011387-80.2014.5.18.0006	21/08/14	25/08/14	4
RTSum - 0011389-50.2014.5.18.0006	21/08/14	24/11/14	95
RTSum - 0011390-69.2013.5.18.0006	21/10/13	24/04/14	185
RTSum - 0011391-20.2014.5.18.0006	22/08/14	20/11/14	90

**Legenda:**

**Ajuiz.** Data do Ajuizamento;

**Sentença:** Data da prolação da sentença;

**Prazo:** Prazo para a entrega da prestação jurisdicional.



**PRAZO MÉDIO ENTRE O AJUIZAMENTO E A  
PROLAÇÃO DA SENTENÇA - 6ª VARA DO TRABALHO  
DE GOIÂNIA**

**EDUARDO TADEU THON**

**SUMARÍSSIMO**

Qtd	Prazo Médio
308	44,38

Nr. Processo	Ajuiz.	Sentença	Prazo
RTSum - 0011404-53.2013.5.18.0006	25/10/13	09/06/14	227
RTSum - 0011418-03.2014.5.18.0006	26/08/14	30/12/14	126
RTSum - 0011421-55.2014.5.18.0006	26/08/14	29/08/14	3
RTSum - 0011423-25.2014.5.18.0006	26/08/14	14/11/14	80
RTSum - 0011428-47.2014.5.18.0006	27/08/14	22/10/14	56
RTSum - 0011435-73.2013.5.18.0006	30/10/13	04/09/14	309
RTSum - 0011437-43.2013.5.18.0006	31/10/13	28/01/14	89
RTSum - 0011442-31.2014.5.18.0006	29/08/14	02/12/14	95
RTSum - 0011444-98.2014.5.18.0006	29/08/14	03/11/14	66
RTSum - 0011462-31.2014.5.18.0003	16/09/14	14/11/14	59
RTSum - 0011471-96.2014.5.18.0001	23/09/14	30/12/14	98
RTSum - 0011478-73.2014.5.18.0006	04/09/14	20/11/14	77
RTSum - 0011483-32.2013.5.18.0006	08/11/13	12/02/14	96
RTSum - 0011484-17.2013.5.18.0006	08/11/13	14/01/14	67
RTSum - 0011486-50.2014.5.18.0006	05/09/14	22/10/14	47
RTSum - 0011486-84.2013.5.18.0006	08/11/13	20/02/14	104
RTSum - 0011488-20.2014.5.18.0006	05/09/14	11/11/14	67
RTSum - 0011496-31.2013.5.18.0006	12/11/13	22/01/14	71
RTSum - 0011496-94.2014.5.18.0006	06/09/14	10/09/14	4
RTSum - 0011516-85.2014.5.18.0006	10/09/14	08/12/14	89
RTSum - 0011521-10.2014.5.18.0006	11/09/14	03/11/14	53
RTSum - 0011530-69.2014.5.18.0006	11/09/14	29/12/14	109
RTSum - 0011540-50.2013.5.18.0006	19/11/13	11/07/14	234
RTSum - 0011543-68.2014.5.18.0006	12/09/14	23/09/14	11
RTSum - 0011552-30.2014.5.18.0006	15/09/14	23/10/14	38

**Legenda:**  
**Ajuiz.** Data do Ajuizamento;  
**Sentença:** Data da prolação da sentença;  
**Prazo:** Prazo para a entrega da prestação jurisdicional.



## PRAZO MÉDIO ENTRE O AJUIZAMENTO E A PROLAÇÃO DA SENTENÇA - 6ª VARA DO TRABALHO DE GOIÂNIA

**EDUARDO TADEU THON**

**SUMARÍSSIMO**

Qtd	Prazo Médio
308	44,38

Nr. Processo	Ajuiz.	Sentença	Prazo
RTSum - 0011552-39.2014.5.18.0003	08/10/14	19/12/14	72
RTSum - 0011553-49.2013.5.18.0006	21/11/13	09/01/14	49
RTSum - 0011560-41.2013.5.18.0006	22/11/13	10/01/14	49
RTSum - 0011563-93.2013.5.18.0006	22/11/13	08/01/14	47
RTSum - 0011564-44.2014.5.18.0006	16/09/14	22/09/14	6
RTSum - 0011569-03.2013.5.18.0006	25/11/13	15/01/14	51
RTSum - 0011581-17.2013.5.18.0006	27/11/13	30/01/14	64
RTSum - 0011588-09.2013.5.18.0006	28/11/13	24/02/14	88
RTSum - 0011596-49.2014.5.18.0006	22/09/14	22/09/14	0
RTSum - 0011600-86.2014.5.18.0006	22/09/14	06/10/14	14
RTSum - 0011605-11.2014.5.18.0006	22/09/14	20/10/14	28
RTSum - 0011606-93.2014.5.18.0006	22/09/14	29/09/14	7
RTSum - 0011607-78.2014.5.18.0006	22/09/14	06/10/14	14
RTSum - 0011612-03.2014.5.18.0006	22/09/14	26/09/14	4
RTSum - 0011615-55.2014.5.18.0006	23/09/14	25/09/14	2
RTSum - 0011624-17.2014.5.18.0006	24/09/14	26/09/14	2
RTSum - 0011630-58.2013.5.18.0006	05/12/13	14/01/14	40
RTSum - 0011640-68.2014.5.18.0006	26/09/14	30/12/14	95
RTSum - 0011641-41.2014.5.18.0010	10/10/14	13/10/14	3
RTSum - 0011644-42.2013.5.18.0006	09/12/13	22/01/14	44
RTSum - 0011645-27.2013.5.18.0006	09/12/13	09/01/14	31
RTSum - 0011651-34.2013.5.18.0006	11/12/13	05/02/14	56
RTSum - 0011651-97.2014.5.18.0006	29/09/14	13/10/14	14
RTSum - 0011653-61.2014.5.18.0008	29/09/14	20/11/14	52
RTSum - 0011655-37.2014.5.18.0006	29/09/14	01/10/14	2

**Legenda:**

**Ajuiz.** Data do Ajuizamento;

**Sentença:** Data da prolação da sentença;

**Prazo:** Prazo para a entrega da prestação jurisdicional.



**PRAZO MÉDIO ENTRE O AJUIZAMENTO E A  
PROLAÇÃO DA SENTENÇA - 6ª VARA DO TRABALHO  
DE GOIÂNIA**

**EDUARDO TADEU THON**

**SUMARÍSSIMO**

Qtd	Prazo Médio
308	44,38

Nr. Processo	Ajuiz.	Sentença	Prazo
RTSum - 0011670-40.2013.5.18.0006	14/12/13	13/02/14	61
RTSum - 0011671-52.2014.5.18.0018	07/10/14	09/10/14	2
RTSum - 0011678-17.2013.5.18.0006	17/12/13	27/01/14	41
RTSum - 0011679-65.2014.5.18.0006	01/10/14	07/10/14	6
RTSum - 0011680-50.2014.5.18.0006	02/10/14	07/10/14	5
RTSum - 0011683-05.2014.5.18.0006	02/10/14	07/10/14	5
RTSum - 0011688-27.2014.5.18.0006	03/10/14	07/10/14	4
RTSum - 0011691-79.2014.5.18.0006	03/10/14	19/12/14	77
RTSum - 0011692-64.2014.5.18.0006	05/10/14	07/10/14	2
RTSum - 0011697-86.2014.5.18.0006	06/10/14	20/10/14	14
RTSum - 0011700-41.2014.5.18.0006	06/10/14	25/11/14	50
RTSum - 0011702-11.2014.5.18.0006	07/10/14	09/10/14	2
RTSum - 0011703-30.2013.5.18.0006	22/12/13	23/01/14	32
RTSum - 0011703-93.2014.5.18.0006	07/10/14	09/10/14	2
RTSum - 0011704-12.2013.5.18.0007	12/02/14	02/04/14	49
RTSum - 0011704-15.2013.5.18.0006	23/12/13	29/01/14	37
RTSum - 0011708-18.2014.5.18.0006	07/10/14	09/10/14	2
RTSum - 0011713-49.2014.5.18.0003	07/11/14	24/11/14	17
RTSum - 0011727-24.2014.5.18.0006	09/10/14	13/10/14	4
RTSum - 0011730-76.2014.5.18.0006	09/10/14	13/10/14	4
RTSum - 0011737-68.2014.5.18.0006	12/10/14	17/12/14	66
RTSum - 0011750-67.2014.5.18.0006	14/10/14	16/10/14	2
RTSum - 0011761-96.2014.5.18.0006	15/10/14	04/11/14	20
RTSum - 0011764-51.2014.5.18.0006	15/10/14	02/12/14	48
RTSum - 0011766-21.2014.5.18.0006	16/10/14	04/11/14	19

**Legenda:**  
**Ajuiz.** Data do Ajuizamento;  
**Sentença:** Data da prolação da sentença;  
**Prazo:** Prazo para a entrega da prestação jurisdicional.



**PRAZO MÉDIO ENTRE O AJUIZAMENTO E A  
PROLAÇÃO DA SENTENÇA - 6ª VARA DO TRABALHO  
DE GOIÂNIA**

**EDUARDO TADEU THON**

**SUMARÍSSIMO**

Qtd	Prazo Médio
308	44,38

Nr. Processo	Ajuiz.	Sentença	Prazo
RTSum - 0011768-52.2014.5.18.0018	07/11/14	24/11/14	17
RTSum - 0011768-88.2014.5.18.0006	16/10/14	04/11/14	19
RTSum - 0011770-64.2014.5.18.0004	15/11/14	01/12/14	16
RTSum - 0011784-42.2014.5.18.0006	20/10/14	20/10/14	0
RTSum - 0011787-94.2014.5.18.0006	20/10/14	02/12/14	43
RTSum - 0011796-56.2014.5.18.0006	21/10/14	23/10/14	2
RTSum - 0011798-26.2014.5.18.0006	21/10/14	18/11/14	28
RTSum - 0011799-72.2014.5.18.0018	07/11/14	11/11/14	4
RTSum - 0011802-63.2014.5.18.0006	21/10/14	12/11/14	22
RTSum - 0011806-06.2014.5.18.0005	30/10/14	03/11/14	4
RTSum - 0011807-85.2014.5.18.0006	22/10/14	29/10/14	7
RTSum - 0011817-32.2014.5.18.0006	23/10/14	31/12/14	69
RTSum - 0011821-69.2014.5.18.0006	23/10/14	29/10/14	6
RTSum - 0011822-54.2014.5.18.0006	27/10/14	12/11/14	16
RTSum - 0011824-24.2014.5.18.0006	27/10/14	29/10/14	2
RTSum - 0011826-91.2014.5.18.0006	27/10/14	13/11/14	17
RTSum - 0011830-31.2014.5.18.0006	28/10/14	29/10/14	1
RTSum - 0011832-98.2014.5.18.0006	28/10/14	17/12/14	50
RTSum - 0011834-68.2014.5.18.0006	28/10/14	29/10/14	1
RTSum - 0011840-75.2014.5.18.0006	29/10/14	13/11/14	15
RTSum - 0011851-07.2014.5.18.0006	30/10/14	30/10/14	0
RTSum - 0011857-14.2014.5.18.0006	30/10/14	17/11/14	18
RTSum - 0011860-66.2014.5.18.0006	31/10/14	03/11/14	3
RTSum - 0011862-36.2014.5.18.0006	31/10/14	17/11/14	17
RTSum - 0011865-88.2014.5.18.0006	31/10/14	03/11/14	3

**Legenda:**  
**Ajuiz.** Data do Ajuizamento;  
**Sentença:** Data da prolação da sentença;  
**Prazo:** Prazo para a entrega da prestação jurisdicional.



**PRAZO MÉDIO ENTRE O AJUIZAMENTO E A  
PROLAÇÃO DA SENTENÇA - 6ª VARA DO TRABALHO  
DE GOIÂNIA**

**EDUARDO TADEU THON**

**SUMARÍSSIMO**

Qtd	Prazo Médio
308	44,38

Nr. Processo	Ajuiz.	Sentença	Prazo
RTSum - 0011866-52.2014.5.18.0013	22/10/14	03/11/14	12
RTSum - 0011870-13.2014.5.18.0006	03/11/14	14/11/14	11
RTSum - 0011874-50.2014.5.18.0006	03/11/14	05/11/14	2
RTSum - 0011882-06.2014.5.18.0013	20/10/14	03/12/14	44
RTSum - 0011882-27.2014.5.18.0006	04/11/14	05/11/14	1
RTSum - 0011888-34.2014.5.18.0006	05/11/14	07/11/14	2
RTSum - 0011894-41.2014.5.18.0006	05/11/14	07/11/14	2
RTSum - 0011896-11.2014.5.18.0006	06/11/14	07/11/14	1
RTSum - 0011897-93.2014.5.18.0006	06/11/14	07/11/14	1
RTSum - 0011899-63.2014.5.18.0006	06/11/14	19/11/14	13
RTSum - 0011909-10.2014.5.18.0006	07/11/14	24/11/14	17
RTSum - 0011911-77.2014.5.18.0006	07/11/14	11/11/14	4
RTSum - 0011913-47.2014.5.18.0006	07/11/14	24/11/14	17
RTSum - 0011914-32.2014.5.18.0006	09/11/14	11/11/14	2
RTSum - 0011915-17.2014.5.18.0006	10/11/14	24/11/14	14
RTSum - 0011916-02.2014.5.18.0006	10/11/14	11/11/14	1
RTSum - 0011917-84.2014.5.18.0006	10/11/14	11/11/14	1
RTSum - 0011919-54.2014.5.18.0006	10/11/14	11/11/14	1
RTSum - 0011926-46.2014.5.18.0006	11/11/14	17/11/14	6
RTSum - 0011928-16.2014.5.18.0006	11/11/14	17/11/14	6
RTSum - 0011939-45.2014.5.18.0006	13/11/14	17/11/14	4
RTSum - 0011941-15.2014.5.18.0006	13/11/14	21/11/14	8
RTSum - 0011950-74.2014.5.18.0006	14/11/14	01/12/14	17
RTSum - 0011952-44.2014.5.18.0006	14/11/14	01/12/14	17
RTSum - 0011964-58.2014.5.18.0006	18/11/14	19/11/14	1

**Legenda:**  
**Ajuiz.** Data do Ajuizamento;  
**Sentença:** Data da prolação da sentença;  
**Prazo:** Prazo para a entrega da prestação jurisdicional.





**PRAZO MÉDIO ENTRE O AJUIZAMENTO E A  
PROLAÇÃO DA SENTENÇA - 6ª VARA DO TRABALHO  
DE GOIÂNIA**

**EDUARDO TADEU THON**

**SUMARÍSSIMO**

Qtd	Prazo Médio
308	44,38

Nr. Processo	Ajuiz.	Sentença	Prazo
RTSum - 0011971-50.2014.5.18.0006	19/11/14	21/11/14	2
RTSum - 0011972-35.2014.5.18.0006	19/11/14	21/11/14	2
RTSum - 0011986-19.2014.5.18.0006	21/11/14	09/12/14	18
RTSum - 0011987-04.2014.5.18.0006	21/11/14	24/11/14	3
RTSum - 0011989-71.2014.5.18.0006	21/11/14	09/12/14	18
RTSum - 0011990-56.2014.5.18.0006	21/11/14	09/12/14	18
RTSum - 0011994-93.2014.5.18.0006	24/11/14	09/12/14	15
RTSum - 0011995-78.2014.5.18.0006	24/11/14	24/11/14	0
RTSum - 0011998-33.2014.5.18.0006	24/11/14	09/12/14	15
RTSum - 0012004-40.2014.5.18.0006	25/11/14	26/11/14	1
RTSum - 0012005-25.2014.5.18.0006	25/11/14	26/11/14	1
RTSum - 0012006-10.2014.5.18.0006	25/11/14	26/11/14	1
RTSum - 0012019-09.2014.5.18.0006	27/11/14	15/12/14	18
RTSum - 0012021-76.2014.5.18.0006	27/11/14	15/12/14	18
RTSum - 0012025-16.2014.5.18.0006	27/11/14	27/11/14	0
RTSum - 0012026-98.2014.5.18.0006	27/11/14	28/11/14	1
RTSum - 0012027-83.2014.5.18.0006	27/11/14	28/11/14	1
RTSum - 0012032-08.2014.5.18.0006	28/11/14	15/12/14	17
RTSum - 0012033-90.2014.5.18.0006	28/11/14	15/12/14	17
RTSum - 0012039-97.2014.5.18.0006	01/12/14	10/12/14	9
RTSum - 0012043-37.2014.5.18.0006	01/12/14	03/12/14	2
RTSum - 0012060-73.2014.5.18.0006	03/12/14	18/12/14	15
RTSum - 0012067-65.2014.5.18.0006	04/12/14	05/12/14	1
RTSum - 0012072-87.2014.5.18.0006	05/12/14	09/12/14	4
RTSum - 0012081-49.2014.5.18.0006	05/12/14	11/12/14	6

**Legenda:**

**Ajuiz.** Data do Ajuizamento;

**Sentença:** Data da prolação da sentença;

**Prazo:** Prazo para a entrega da prestação jurisdicional.



## PRAZO MÉDIO ENTRE O AJUIZAMENTO E A PROLAÇÃO DA SENTENÇA - 6ª VARA DO TRABALHO DE GOIÂNIA

### EDUARDO TADEU THON

#### SUMARÍSSIMO

Qtd	Prazo Médio
308	44,38

Nr. Processo	Ajuiz.	Senteça	Prazo
RTSum - 0012093-63.2014.5.18.0006	09/12/14	12/12/14	3
RTSum - 0012101-40.2014.5.18.0006	10/12/14	17/12/14	7
RTSum - 0012104-92.2014.5.18.0006	10/12/14	17/12/14	7
RTSum - 0012105-77.2014.5.18.0006	11/12/14	14/12/14	3
RTSum - 0012109-17.2014.5.18.0006	11/12/14	14/12/14	3
RTSum - 0012116-09.2014.5.18.0006	14/12/14	18/12/14	4
RTSum - 0012126-53.2014.5.18.0006	15/12/14	18/12/14	3
RTSum - 0012127-38.2014.5.18.0006	16/12/14	18/12/14	2
RTSum - 0012135-15.2014.5.18.0006	17/12/14	18/12/14	1

**Legenda:**

**Ajuiz.** Data do Ajuizamento;

**Senteça:** Data da prolação da sentença;

**Prazo:** Prazo para a entrega da prestação jurisdicional.

### GIRLENE DE CASTRO ARAÚJO ALMEIDA

#### SUMARÍSSIMO

Qtd	Prazo Médio
36	18,86

Nr. Processo	Ajuiz.	Senteça	Prazo
RTSum - 0010501-81.2014.5.18.0006	25/03/14	10/04/14	16
RTSum - 0010506-06.2014.5.18.0006	25/03/14	10/04/14	16
RTSum - 0010575-38.2014.5.18.0006	03/04/14	24/04/14	21
RTSum - 0010582-30.2014.5.18.0006	05/04/14	24/04/14	19

**Legenda:**

**Ajuiz.** Data do Ajuizamento;

**Senteça:** Data da prolação da sentença;

**Prazo:** Prazo para a entrega da prestação jurisdicional.



**PRAZO MÉDIO ENTRE O AJUIZAMENTO E A  
PROLAÇÃO DA SENTENÇA - 6ª VARA DO TRABALHO  
DE GOIÂNIA**

**GIRLENE DE CASTRO ARAÚJO  
ALMEIDA**

**SUMARÍSSIMO**

Qtd	Prazo Médio
36	18,86

Nr. Processo	Ajuiz.	Sentença	Prazo
RTSum - 0010583-15.2014.5.18.0006	06/04/14	24/04/14	18
RTSum - 0010691-44.2014.5.18.0006	25/04/14	13/05/14	18
RTSum - 0010737-33.2014.5.18.0006	06/05/14	20/05/14	14
RTSum - 0010767-68.2014.5.18.0006	09/05/14	27/05/14	18
RTSum - 0010769-38.2014.5.18.0006	09/05/14	27/05/14	18
RTSum - 0010770-23.2014.5.18.0006	12/05/14	27/05/14	15
RTSum - 0010774-60.2014.5.18.0006	12/05/14	27/05/14	15
RTSum - 0010775-45.2014.5.18.0006	12/05/14	27/05/14	15
RTSum - 0010802-28.2014.5.18.0006	16/05/14	03/06/14	18
RTSum - 0010810-05.2014.5.18.0006	16/05/14	03/06/14	18
RTSum - 0010811-87.2014.5.18.0006	16/05/14	03/06/14	18
RTSum - 0010827-41.2014.5.18.0006	20/05/14	03/06/14	14
RTSum - 0011038-77.2014.5.18.0006	25/06/14	30/07/14	35
RTSum - 0011040-47.2014.5.18.0006	25/06/14	16/07/14	21
RTSum - 0011246-61.2014.5.18.0006	29/07/14	13/08/14	15
RTSum - 0011249-16.2014.5.18.0006	29/07/14	13/08/14	15
RTSum - 0011253-53.2014.5.18.0006	29/07/14	13/08/14	15
RTSum - 0011327-10.2014.5.18.0006	12/08/14	27/08/14	15
RTSum - 0011328-92.2014.5.18.0006	12/08/14	27/08/14	15
RTSum - 0011333-17.2014.5.18.0006	13/08/14	27/08/14	14
RTSum - 0011334-02.2014.5.18.0006	13/08/14	27/08/14	14
RTSum - 0011335-84.2014.5.18.0006	13/08/14	27/08/14	14
RTSum - 0011806-03.2014.5.18.0006	22/10/14	27/11/14	36
RTSum - 0011808-37.2014.5.18.0017	17/11/14	17/12/14	30

**Legenda:**

**Ajuiz.** Data do Ajuizamento;

**Sentença:** Data da prolação da sentença;

**Prazo:** Prazo para a entrega da prestação jurisdicional.



**PRAZO MÉDIO ENTRE O AJUIZAMENTO E A  
PROLAÇÃO DA SENTENÇA - 6ª VARA DO TRABALHO  
DE GOIÂNIA**

**GIRLENE DE CASTRO ARAÚJO  
ALMEIDA**

**SUMARÍSSIMO**

Qtd	Prazo Médio
36	18,86

Nr. Processo	Ajuiz.	Sentença	Prazo
RTSum - 0011808-70.2014.5.18.0006	22/10/14	02/12/14	41
RTSum - 0011811-25.2014.5.18.0006	23/10/14	27/11/14	35
RTSum - 0011930-83.2014.5.18.0006	12/11/14	27/11/14	15
RTSum - 0011966-28.2014.5.18.0006	18/11/14	03/12/14	15
RTSum - 0011996-63.2014.5.18.0006	24/11/14	10/12/14	16
RTSum - 0011999-18.2014.5.18.0006	24/11/14	10/12/14	16
RTSum - 0012000-03.2014.5.18.0006	24/11/14	10/12/14	16
RTSum - 0012051-14.2014.5.18.0006	02/12/14	17/12/14	15

**Legenda:**  
Ajuiz. Data do Ajuizamento;  
Sentença: Data da prolação da sentença;  
Prazo: Prazo para a entrega da prestação jurisdicional.

**GLENDIA MARIA COELHO RIBEIRO**

**SUMARÍSSIMO**

Qtd	Prazo Médio
7	29,57

Nr. Processo	Ajuiz.	Sentença	Prazo
RTSum - 0010008-07.2014.5.18.0006	07/01/14	22/01/14	15
RTSum - 0010011-59.2014.5.18.0006	08/01/14	22/01/14	14
RTSum - 0011533-58.2013.5.18.0006	18/11/13	22/01/14	65
RTSum - 0011688-61.2013.5.18.0006	18/12/13	20/01/14	33
RTSum - 0011697-23.2013.5.18.0006	19/12/13	20/01/14	32

**Legenda:**  
Ajuiz. Data do Ajuizamento;  
Sentença: Data da prolação da sentença;  
Prazo: Prazo para a entrega da prestação jurisdicional.



## PRAZO MÉDIO ENTRE O AJUIZAMENTO E A PROLAÇÃO DA SENTENÇA - 6ª VARA DO TRABALHO DE GOIÂNIA

### GLENDIA MARIA COELHO RIBEIRO

#### SUMARÍSSIMO

Qtd	Prazo Médio
7	29,57

Nr. Processo	Ajuiz.	Sentença	Prazo
RTSum - 0011705-97.2013.5.18.0006	23/12/13	20/01/14	28
RTSum - 0011711-07.2013.5.18.0006	31/12/13	20/01/14	20

**Legenda:**  
**Ajuiz.** Data do Ajuizamento;  
**Sentença:** Data da prolação da sentença;  
**Prazo:** Prazo para a entrega da prestação jurisdicional.

### ISRAEL BRASIL ADOURIAN

#### SUMARÍSSIMO

Qtd	Prazo Médio
140	47,66

Nr. Processo	Ajuiz.	Sentença	Prazo
RTSum - 0010006-37.2014.5.18.0006	07/01/14	30/01/14	23
RTSum - 0010031-50.2014.5.18.0006	10/01/14	27/01/14	17
RTSum - 0010033-20.2014.5.18.0006	10/01/14	10/02/14	31
RTSum - 0010036-72.2014.5.18.0006	13/01/14	27/01/14	14
RTSum - 0010045-34.2014.5.18.0006	13/01/14	27/01/14	14
RTSum - 0010046-19.2014.5.18.0006	13/01/14	26/02/14	44
RTSum - 0010060-03.2014.5.18.0006	15/01/14	20/02/14	36
RTSum - 0010061-85.2014.5.18.0006	15/01/14	29/01/14	14
RTSum - 0010062-70.2014.5.18.0006	15/01/14	29/01/14	14
RTSum - 0010067-92.2014.5.18.0006	16/01/14	28/01/14	12
RTSum - 0010069-62.2014.5.18.0006	16/01/14	11/02/14	26
RTSum - 0010075-69.2014.5.18.0006	17/01/14	03/02/14	17

**Legenda:**  
**Ajuiz.** Data do Ajuizamento;  
**Sentença:** Data da prolação da sentença;  
**Prazo:** Prazo para a entrega da prestação jurisdicional.



## PRAZO MÉDIO ENTRE O AJUIZAMENTO E A PROLAÇÃO DA SENTENÇA - 6ª VARA DO TRABALHO DE GOIÂNIA

### ISRAEL BRASIL ADOURIAN

#### SUMARÍSSIMO

Qtd	Prazo Médio
140	47,66

Nr. Processo	Ajuiz.	Sentença	Prazo
RTSum - 0010078-24.2014.5.18.0006	17/01/14	23/01/14	6
RTSum - 0010081-76.2014.5.18.0006	17/01/14	03/02/14	17
RTSum - 0010086-98.2014.5.18.0006	20/01/14	03/02/14	14
RTSum - 0010087-83.2014.5.18.0006	20/01/14	03/02/14	14
RTSum - 0010091-23.2014.5.18.0006	20/01/14	13/02/14	24
RTSum - 0010101-67.2014.5.18.0006	22/01/14	24/02/14	33
RTSum - 0010108-59.2014.5.18.0006	23/01/14	20/02/14	28
RTSum - 0010115-51.2014.5.18.0006	23/01/14	10/02/14	18
RTSum - 0010116-36.2014.5.18.0006	23/01/14	10/02/14	18
RTSum - 0010117-21.2014.5.18.0006	23/01/14	10/02/14	18
RTSum - 0010118-06.2014.5.18.0006	24/01/14	10/02/14	17
RTSum - 0010124-13.2014.5.18.0006	24/01/14	10/02/14	17
RTSum - 0010125-95.2014.5.18.0006	24/01/14	17/02/14	24
RTSum - 0010154-48.2014.5.18.0006	29/01/14	17/02/14	19
RTSum - 0010156-18.2014.5.18.0006	29/01/14	17/02/14	19
RTSum - 0010157-03.2014.5.18.0006	29/01/14	17/02/14	19
RTSum - 0010158-85.2014.5.18.0006	29/01/14	17/02/14	19
RTSum - 0010161-40.2014.5.18.0006	29/01/14	17/02/14	19
RTSum - 0010167-47.2014.5.18.0006	30/01/14	04/04/14	64
RTSum - 0010169-32.2014.5.18.0001	25/02/14	25/03/14	28
RTSum - 0010174-39.2014.5.18.0006	30/01/14	19/03/14	48
RTSum - 0010175-24.2014.5.18.0006	30/01/14	21/03/14	50
RTSum - 0010176-09.2014.5.18.0006	30/01/14	12/03/14	41
RTSum - 0010181-31.2014.5.18.0006	31/01/14	18/03/14	46
RTSum - 0010193-45.2014.5.18.0006	03/02/14	19/03/14	44

**Legenda:**

**Ajuiz.** Data do Ajuizamento;

**Sentença:** Data da prolação da sentença;

**Prazo:** Prazo para a entrega da prestação jurisdicional.



**PRAZO MÉDIO ENTRE O AJUIZAMENTO E A  
PROLAÇÃO DA SENTENÇA - 6ª VARA DO TRABALHO  
DE GOIÂNIA**

**ISRAEL BRASIL ADOURIAN**

**SUMARÍSSIMO**

Qtd	Prazo Médio
140	47,66

Nr. Processo	Ajuiz.	Sentença	Prazo
RTSum - 0010205-59.2014.5.18.0006	05/02/14	24/02/14	19
RTSum - 0010208-14.2014.5.18.0006	05/02/14	24/02/14	19
RTSum - 0010210-81.2014.5.18.0006	05/02/14	22/04/14	76
RTSum - 0010212-51.2014.5.18.0006	05/02/14	24/02/14	19
RTSum - 0010213-36.2014.5.18.0006	05/02/14	24/02/14	19
RTSum - 0010219-43.2014.5.18.0006	06/02/14	21/03/14	43
RTSum - 0010221-13.2014.5.18.0006	06/02/14	06/02/14	0
RTSum - 0010228-05.2014.5.18.0006	07/02/14	07/02/14	0
RTSum - 0010230-72.2014.5.18.0006	07/02/14	28/03/14	49
RTSum - 0010243-71.2014.5.18.0006	10/02/14	07/04/14	56
RTSum - 0010245-23.2014.5.18.0012	25/03/14	14/04/14	20
RTSum - 0010245-41.2014.5.18.0006	11/02/14	27/03/14	44
RTSum - 0010250-63.2014.5.18.0006	11/02/14	17/03/14	34
RTSum - 0010255-85.2014.5.18.0006	12/02/14	08/04/14	55
RTSum - 0010256-70.2014.5.18.0006	12/02/14	20/02/14	8
RTSum - 0010257-19.2014.5.18.0018	12/02/14	31/03/14	47
RTSum - 0010277-46.2014.5.18.0006	14/02/14	01/04/14	46
RTSum - 0010284-38.2014.5.18.0006	17/02/14	25/04/14	67
RTSum - 0010291-30.2014.5.18.0006	18/02/14	25/02/14	7
RTSum - 0010292-15.2014.5.18.0006	18/02/14	14/04/14	55
RTSum - 0010293-97.2014.5.18.0006	18/02/14	21/03/14	31
RTSum - 0010294-82.2014.5.18.0006	18/02/14	11/04/14	52
RTSum - 0010305-14.2014.5.18.0006	19/02/14	03/04/14	43
RTSum - 0010315-58.2014.5.18.0006	21/02/14	17/03/14	24
RTSum - 0010319-95.2014.5.18.0006	21/02/14	29/04/14	67

**Legenda:**  
**Ajuiz.** Data do Ajuizamento;  
**Sentença:** Data da prolação da sentença;  
**Prazo:** Prazo para a entrega da prestação jurisdicional.



**PRAZO MÉDIO ENTRE O AJUIZAMENTO E A  
PROLAÇÃO DA SENTENÇA - 6ª VARA DO TRABALHO  
DE GOIÂNIA**

**ISRAEL BRASIL ADOURIAN**

**SUMARÍSSIMO**

Qtd	Prazo Médio
140	47,66

Nr. Processo	Ajuiz.	Sentença	Prazo
RTSum - 0010326-87.2014.5.18.0006	22/02/14	21/03/14	27
RTSum - 0010327-72.2014.5.18.0006	22/02/14	17/03/14	23
RTSum - 0010329-42.2014.5.18.0006	22/02/14	17/03/14	23
RTSum - 0010330-27.2014.5.18.0006	22/02/14	08/04/14	45
RTSum - 0010331-12.2014.5.18.0006	23/02/14	17/03/14	22
RTSum - 0010336-68.2013.5.18.0006	10/04/13	06/05/14	391
RTSum - 0010350-18.2014.5.18.0006	26/02/14	09/04/14	42
RTSum - 0010353-70.2014.5.18.0006	26/02/14	15/04/14	48
RTSum - 0010356-25.2014.5.18.0006	27/02/14	22/04/14	54
RTSum - 0010360-62.2014.5.18.0006	27/02/14	07/04/14	39
RTSum - 0010371-91.2014.5.18.0006	01/03/14	07/03/14	6
RTSum - 0010374-46.2014.5.18.0006	04/03/14	07/04/14	34
RTSum - 0010378-83.2014.5.18.0006	05/03/14	15/04/14	41
RTSum - 0010389-15.2014.5.18.0006	06/03/14	24/03/14	18
RTSum - 0010392-67.2014.5.18.0006	06/03/14	24/03/14	18
RTSum - 0010397-89.2014.5.18.0006	07/03/14	24/03/14	17
RTSum - 0010424-72.2014.5.18.0006	13/03/14	31/03/14	18
RTSum - 0010436-86.2014.5.18.0006	14/03/14	18/03/14	4
RTSum - 0010458-47.2014.5.18.0006	18/03/14	07/05/14	50
RTSum - 0010459-32.2014.5.18.0006	18/03/14	05/05/14	48
RTSum - 0010469-76.2014.5.18.0006	19/03/14	06/05/14	48
RTSum - 0010471-46.2014.5.18.0006	19/03/14	24/04/14	36
RTSum - 0010476-68.2014.5.18.0006	20/03/14	07/04/14	18
RTSum - 0010477-53.2014.5.18.0006	20/03/14	07/04/14	18
RTSum - 0010503-51.2014.5.18.0006	25/03/14	01/04/14	7

**Legenda:**  
**Ajuiz.** Data do Ajuizamento;  
**Sentença:** Data da prolação da sentença;  
**Prazo:** Prazo para a entrega da prestação jurisdicional.





**PRAZO MÉDIO ENTRE O AJUIZAMENTO E A  
PROLAÇÃO DA SENTENÇA - 6ª VARA DO TRABALHO  
DE GOIÂNIA**

**ISRAEL BRASIL ADOURIAN**

**SUMARÍSSIMO**

Qtd	Prazo Médio
140	47,66

Nr. Processo	Ajuiz.	Sentença	Prazo
RTSum - 0010512-89.2014.5.18.0013	19/03/14	07/04/14	19
RTSum - 0010516-50.2014.5.18.0006	26/03/14	19/05/14	54
RTSum - 0010526-94.2014.5.18.0006	27/03/14	14/04/14	18
RTSum - 0010527-88.2014.5.18.0003	09/05/14	26/05/14	17
RTSum - 0010544-18.2014.5.18.0006	31/03/14	14/04/14	14
RTSum - 0010565-91.2014.5.18.0006	02/04/14	10/04/14	8
RTSum - 0010625-28.2014.5.18.0018	10/04/14	05/05/14	25
RTSum - 0010629-04.2014.5.18.0006	14/04/14	05/05/14	21
RTSum - 0010631-71.2014.5.18.0006	14/04/14	05/05/14	21
RTSum - 0010632-56.2014.5.18.0006	14/04/14	05/05/14	21
RTSum - 0010634-26.2014.5.18.0006	14/04/14	06/05/14	22
RTSum - 0010636-93.2014.5.18.0006	15/04/14	06/05/14	21
RTSum - 0010637-78.2014.5.18.0006	15/04/14	06/05/14	21
RTSum - 0010638-63.2014.5.18.0006	15/04/14	06/05/14	21
RTSum - 0010647-25.2014.5.18.0006	16/04/14	05/05/14	19
RTSum - 0010649-92.2014.5.18.0006	17/04/14	27/05/14	40
RTSum - 0010655-36.2013.5.18.0006	07/06/13	04/04/14	301
RTSum - 0010662-91.2014.5.18.0006	22/04/14	26/05/14	34
RTSum - 0010663-76.2014.5.18.0006	22/04/14	28/05/14	36
RTSum - 0010680-15.2014.5.18.0006	24/04/14	26/05/14	32
RTSum - 0010730-41.2014.5.18.0006	05/05/14	08/05/14	3
RTSum - 0010732-11.2014.5.18.0006	05/05/14	16/05/14	11
RTSum - 0010732-45.2013.5.18.0006	19/06/13	04/04/14	289
RTSum - 0010745-10.2014.5.18.0006	07/05/14	16/05/14	9
RTSum - 0010813-91.2013.5.18.0006	02/07/13	04/04/14	276

**Legenda:**

**Ajuiz.** Data do Ajuizamento;

**Sentença:** Data da prolação da sentença;

**Prazo:** Prazo para a entrega da prestação jurisdicional.



**PRAZO MÉDIO ENTRE O AJUIZAMENTO E A  
PROLAÇÃO DA SENTENÇA - 6ª VARA DO TRABALHO  
DE GOIÂNIA**

**ISRAEL BRASIL ADOURIAN**

**SUMARÍSSIMO**

Qtd	Prazo Médio
140	47,66

Nr. Processo	Ajuiz.	Sentença	Prazo
RTSum - 0010891-85.2013.5.18.0006	16/07/13	21/01/14	189
RTSum - 0010959-98.2014.5.18.0006	10/06/14	01/07/14	21
RTSum - 0010967-75.2014.5.18.0006	10/06/14	01/07/14	21
RTSum - 0011025-15.2013.5.18.0006	07/08/13	18/02/14	195
RTSum - 0011301-46.2013.5.18.0006	26/09/13	07/05/14	223
RTSum - 0011394-09.2013.5.18.0006	22/10/13	24/03/14	153
RTSum - 0011415-82.2013.5.18.0006	28/10/13	07/04/14	161
RTSum - 0011429-72.2013.5.18.0004	03/10/13	04/04/14	183
RTSum - 0011455-64.2013.5.18.0006	05/11/13	24/02/14	111
RTSum - 0011460-86.2013.5.18.0006	06/11/13	06/03/14	120
RTSum - 0011485-02.2013.5.18.0006	08/11/13	06/02/14	90
RTSum - 0011547-39.2013.5.18.0007	04/12/13	28/01/14	55
RTSum - 0011548-27.2013.5.18.0006	20/11/13	31/01/14	72
RTSum - 0011557-86.2013.5.18.0006	22/11/13	07/01/14	46
RTSum - 0011569-88.2013.5.18.0010	10/12/13	23/01/14	44
RTSum - 0011571-70.2013.5.18.0006	25/11/13	21/01/14	57
RTSum - 0011597-68.2013.5.18.0006	29/11/13	23/01/14	55
RTSum - 0011599-38.2013.5.18.0006	29/11/13	10/04/14	132
RTSum - 0011636-65.2013.5.18.0006	06/12/13	14/02/14	70
RTSum - 0011641-84.2013.5.18.0007	12/12/13	04/02/14	54
RTSum - 0011646-12.2013.5.18.0006	10/12/13	24/01/14	45
RTSum - 0011650-49.2013.5.18.0006	10/12/13	06/02/14	58
RTSum - 0011656-56.2013.5.18.0006	11/12/13	24/02/14	75
RTSum - 0011660-93.2013.5.18.0006	12/12/13	09/01/14	28
RTSum - 0011666-03.2013.5.18.0006	13/12/13	30/01/14	48

**Legenda:**

**Ajuiz.** Data do Ajuizamento;

**Sentença:** Data da prolação da sentença;

**Prazo:** Prazo para a entrega da prestação jurisdicional.



## PRAZO MÉDIO ENTRE O AJUIZAMENTO E A PROLAÇÃO DA SENTENÇA - 6ª VARA DO TRABALHO DE GOIÂNIA

### ISRAEL BRASIL ADOURIAN

#### SUMARÍSSIMO

Qtd	Prazo Médio
140	47,66

Nr. Processo	Ajuiz.	Sentença	Prazo
RTSum - 0011685-09.2013.5.18.0006	17/12/13	23/01/14	37
RTSum - 0011687-76.2013.5.18.0006	18/12/13	09/01/14	22
RTSum - 0011776-11.2013.5.18.0003	14/01/14	17/02/14	34

**Legenda:**  
**Ajuiz.** Data do Ajuizamento;  
**Sentença:** Data da prolação da sentença;  
**Prazo:** Prazo para a entrega da prestação jurisdicional.

### JOÃO RODRIGUES PEREIRA

#### SUMARÍSSIMO

Qtd	Prazo Médio
66	18,62

Nr. Processo	Ajuiz.	Sentença	Prazo
RTSum - 0010034-05.2014.5.18.0006	10/01/14	17/02/14	38
RTSum - 0010104-22.2014.5.18.0006	22/01/14	06/02/14	15
RTSum - 0010113-81.2014.5.18.0006	23/01/14	06/02/14	14
RTSum - 0010127-65.2014.5.18.0006	24/01/14	20/02/14	27
RTSum - 0010146-71.2014.5.18.0006	28/01/14	17/02/14	20
RTSum - 0010151-93.2014.5.18.0006	28/01/14	17/02/14	20
RTSum - 0010164-92.2014.5.18.0006	29/01/14	17/02/14	19
RTSum - 0010190-90.2014.5.18.0006	03/02/14	20/02/14	17
RTSum - 0010197-82.2014.5.18.0006	04/02/14	24/02/14	20
RTSum - 0010200-37.2014.5.18.0006	04/02/14	24/02/14	20
RTSum - 0010235-94.2014.5.18.0006	10/02/14	27/02/14	17

**Legenda:**  
**Ajuiz.** Data do Ajuizamento;  
**Sentença:** Data da prolação da sentença;  
**Prazo:** Prazo para a entrega da prestação jurisdicional.



**PRAZO MÉDIO ENTRE O AJUIZAMENTO E A  
PROLAÇÃO DA SENTENÇA - 6ª VARA DO TRABALHO  
DE GOIÂNIA**

**JOÃO RODRIGUES PEREIRA**

**SUMARÍSSIMO**

Qtd	Prazo Médio
66	18,62

Nr. Processo	Ajuiz.	Sentença	Prazo
RTSum - 0010236-79.2014.5.18.0006	10/02/14	27/02/14	17
RTSum - 0010238-49.2014.5.18.0006	10/02/14	06/03/14	24
RTSum - 0010242-86.2014.5.18.0006	10/02/14	06/03/14	24
RTSum - 0010244-56.2014.5.18.0006	11/02/14	06/03/14	23
RTSum - 0010554-62.2014.5.18.0006	01/04/14	08/05/14	37
RTSum - 0010650-77.2014.5.18.0006	17/04/14	08/05/14	21
RTSum - 0010655-02.2014.5.18.0006	18/04/14	08/05/14	20
RTSum - 0010656-84.2014.5.18.0006	21/04/14	08/05/14	17
RTSum - 0010851-57.2014.5.18.0010	03/06/14	25/06/14	22
RTSum - 0010934-85.2014.5.18.0006	05/06/14	23/07/14	48
RTSum - 0010936-55.2014.5.18.0006	05/06/14	25/06/14	20
RTSum - 0010937-40.2014.5.18.0006	05/06/14	25/06/14	20
RTSum - 0010993-73.2014.5.18.0006	16/06/14	09/07/14	23
RTSum - 0010997-13.2014.5.18.0006	16/06/14	09/07/14	23
RTSum - 0011030-03.2014.5.18.0006	24/06/14	09/07/14	15
RTSum - 0011091-58.2014.5.18.0006	04/07/14	24/07/14	20
RTSum - 0011096-80.2014.5.18.0006	07/07/14	24/07/14	17
RTSum - 0011099-35.2014.5.18.0006	07/07/14	24/07/14	17
RTSum - 0011187-73.2014.5.18.0006	22/07/14	20/08/14	29
RTSum - 0011199-87.2014.5.18.0006	22/07/14	06/08/14	15
RTSum - 0011200-72.2014.5.18.0006	23/07/14	06/08/14	14
RTSum - 0011282-06.2014.5.18.0006	05/08/14	03/09/14	29
RTSum - 0011289-95.2014.5.18.0006	05/08/14	20/08/14	15
RTSum - 0011291-65.2014.5.18.0006	05/08/14	20/08/14	15
RTSum - 0011312-05.2014.5.18.0018	04/08/14	20/08/14	16

**Legenda:**  
**Ajuiz.** Data do Ajuizamento;  
**Sentença:** Data da prolação da sentença;  
**Prazo:** Prazo para a entrega da prestação jurisdicional.



**PRAZO MÉDIO ENTRE O AJUIZAMENTO E A  
PROLAÇÃO DA SENTENÇA - 6ª VARA DO TRABALHO  
DE GOIÂNIA**

**JOÃO RODRIGUES PEREIRA**

**SUMARÍSSIMO**

Qtd	Prazo Médio
66	18,62

Nr. Processo	Ajuiz.	Sentença	Prazo
RTSum - 0011373-96.2014.5.18.0006	20/08/14	03/09/14	14
RTSum - 0011376-51.2014.5.18.0006	20/08/14	03/09/14	14
RTSum - 0011415-48.2014.5.18.0006	26/08/14	10/09/14	15
RTSum - 0011426-77.2014.5.18.0006	27/08/14	10/09/14	14
RTSum - 0011427-62.2014.5.18.0006	27/08/14	10/09/14	14
RTSum - 0011466-59.2014.5.18.0006	03/09/14	17/09/14	14
RTSum - 0011468-29.2014.5.18.0006	03/09/14	17/09/14	14
RTSum - 0011469-14.2014.5.18.0006	03/09/14	17/09/14	14
RTSum - 0011559-22.2014.5.18.0006	16/09/14	01/10/14	15
RTSum - 0011560-07.2014.5.18.0006	16/09/14	01/10/14	15
RTSum - 0011562-74.2014.5.18.0006	16/09/14	24/09/14	8
RTSum - 0011586-14.2014.5.18.0003	07/10/14	22/10/14	15
RTSum - 0011625-02.2014.5.18.0006	24/09/14	09/10/14	15
RTSum - 0011628-54.2014.5.18.0006	24/09/14	15/10/14	21
RTSum - 0011631-09.2014.5.18.0006	24/09/14	09/10/14	15
RTSum - 0011671-88.2014.5.18.0006	01/10/14	15/10/14	14
RTSum - 0011673-58.2014.5.18.0006	01/10/14	15/10/14	14
RTSum - 0011675-28.2014.5.18.0006	01/10/14	15/10/14	14
RTSum - 0011678-80.2014.5.18.0006	01/10/14	15/10/14	14
RTSum - 0011695-19.2014.5.18.0006	06/10/14	05/11/14	30
RTSum - 0011706-48.2014.5.18.0006	07/10/14	22/10/14	15
RTSum - 0011713-40.2014.5.18.0006	08/10/14	22/10/14	14
RTSum - 0011729-91.2014.5.18.0006	09/10/14	29/10/14	20
RTSum - 0011731-61.2014.5.18.0006	10/10/14	29/10/14	19
RTSum - 0011744-60.2014.5.18.0006	13/10/14	29/10/14	16

**Legenda:**  
**Ajuiz.** Data do Ajuizamento;  
**Sentença:** Data da prolação da sentença;  
**Prazo:** Prazo para a entrega da prestação jurisdicional.



## PRAZO MÉDIO ENTRE O AJUIZAMENTO E A PROLAÇÃO DA SENTENÇA - 6ª VARA DO TRABALHO DE GOIÂNIA

### JOÃO RODRIGUES PEREIRA

#### SUMARÍSSIMO

Qtd	Prazo Médio
66	18,62

Nr. Processo	Ajuiz.	Sentença	Prazo
RTSum - 0011790-49.2014.5.18.0006	20/10/14	05/11/14	16
RTSum - 0011881-42.2014.5.18.0006	04/11/14	19/11/14	15
RTSum - 0011883-12.2014.5.18.0006	04/11/14	19/11/14	15
RTSum - 0011889-19.2014.5.18.0006	05/11/14	19/11/14	14
RTSum - 0011892-71.2014.5.18.0006	05/11/14	19/11/14	14

**Legenda:**  
Ajuiz. Data do Ajuizamento;  
Sentença: Data da prolação da sentença;  
Prazo: Prazo para a entrega da prestação jurisdicional.

### JOSÉ LUCIANO LEONEL DE CARVALHO

#### SUMARÍSSIMO

Qtd	Prazo Médio
5	25,6

Nr. Processo	Ajuiz.	Sentença	Prazo
RTSum - 0010052-26.2014.5.18.0006	14/01/14	28/01/14	14
RTSum - 0010065-25.2014.5.18.0006	16/01/14	30/01/14	14
RTSum - 0010071-32.2014.5.18.0006	16/01/14	30/01/14	14
RTSum - 0011634-61.2014.5.18.0006	25/09/14	10/11/14	46
RTSum - 0011668-36.2014.5.18.0006	01/10/14	10/11/14	40

**Legenda:**  
Ajuiz. Data do Ajuizamento;  
Sentença: Data da prolação da sentença;  
Prazo: Prazo para a entrega da prestação jurisdicional.

### KLEBER MOREIRA DA SILVA



## PRAZO MÉDIO ENTRE O AJUIZAMENTO E A PROLAÇÃO DA SENTENÇA - 6ª VARA DO TRABALHO DE GOIÂNIA

### SUMARÍSSIMO

Qtd	Prazo Médio
35	17,11

Nr. Processo	Ajuiz.	Sentença	Prazo
RTSum - 0010096-45.2014.5.18.0006	21/01/14	05/02/14	15
RTSum - 0010102-52.2014.5.18.0006	22/01/14	05/02/14	14
RTSum - 0010103-37.2014.5.18.0006	22/01/14	05/02/14	14
RTSum - 0010177-91.2014.5.18.0006	30/01/14	19/02/14	20
RTSum - 0010182-16.2014.5.18.0006	31/01/14	19/02/14	19
RTSum - 0010249-78.2014.5.18.0006	11/02/14	26/03/14	43
RTSum - 0010366-69.2014.5.18.0006	28/02/14	24/03/14	24
RTSum - 0010368-39.2014.5.18.0006	28/02/14	24/03/14	24
RTSum - 0010403-96.2014.5.18.0006	10/03/14	26/03/14	16
RTSum - 0010405-66.2014.5.18.0006	10/03/14	26/03/14	16
RTSum - 0010406-51.2014.5.18.0006	10/03/14	26/03/14	16
RTSum - 0010407-36.2014.5.18.0006	10/03/14	26/03/14	16
RTSum - 0010408-21.2014.5.18.0006	10/03/14	26/03/14	16
RTSum - 0010482-66.2014.5.18.0009	29/04/14	14/05/14	15
RTSum - 0010494-89.2014.5.18.0006	24/03/14	09/04/14	16
RTSum - 0010495-74.2014.5.18.0006	24/03/14	09/04/14	16
RTSum - 0010496-59.2014.5.18.0006	24/03/14	09/04/14	16
RTSum - 0010612-65.2014.5.18.0006	10/04/14	30/04/14	20
RTSum - 0010642-03.2014.5.18.0006	15/04/14	07/05/14	22
RTSum - 0010645-55.2014.5.18.0006	16/04/14	07/05/14	21
RTSum - 0010709-65.2014.5.18.0006	29/04/14	14/05/14	15
RTSum - 0010715-72.2014.5.18.0006	30/04/14	15/05/14	15
RTSum - 0010717-42.2014.5.18.0006	30/04/14	15/05/14	15
RTSum - 0010718-27.2014.5.18.0006	30/04/14	15/05/14	15
RTSum - 0010746-92.2014.5.18.0006	07/05/14	21/05/14	14

**Legenda:**  
**Ajuiz.** Data do Ajuizamento;  
**Sentença:** Data da prolação da sentença;  
**Prazo:** Prazo para a entrega da prestação jurisdicional.



## PRAZO MÉDIO ENTRE O AJUIZAMENTO E A PROLAÇÃO DA SENTENÇA - 6ª VARA DO TRABALHO DE GOIÂNIA

### SUMARÍSSIMO

Qtd	Prazo Médio
35	17,11

Nr. Processo	Ajuiz.	Sentença	Prazo
RTSum - 0010747-77.2014.5.18.0006	07/05/14	21/05/14	14
RTSum - 0010749-47.2014.5.18.0006	07/05/14	21/05/14	14
RTSum - 0010779-82.2014.5.18.0006	13/05/14	28/05/14	15
RTSum - 0010780-67.2014.5.18.0006	13/05/14	28/05/14	15
RTSum - 0010784-07.2014.5.18.0006	14/05/14	28/05/14	14
RTSum - 0010787-59.2014.5.18.0006	14/05/14	28/05/14	14
RTSum - 0010823-04.2014.5.18.0006	20/05/14	04/06/14	15
RTSum - 0010824-86.2014.5.18.0006	20/05/14	04/06/14	15
RTSum - 0010830-93.2014.5.18.0006	21/05/14	04/06/14	14
RTSum - 0010918-34.2014.5.18.0006	02/06/14	18/06/14	16

**Legenda:**

**Ajuiz.** Data do Ajuizamento;

**Sentença:** Data da prolação da sentença;

**Prazo:** Prazo para a entrega da prestação jurisdicional.

### LUCIANO SANTANA CRISPIM

### SUMARÍSSIMO

Qtd	Prazo Médio
73	19,49

Nr. Processo	Ajuiz.	Sentença	Prazo
RTSum - 0010128-50.2014.5.18.0006	24/01/14	11/02/14	18
RTSum - 0010132-87.2014.5.18.0006	27/01/14	11/02/14	15
RTSum - 0010135-42.2014.5.18.0006	27/01/14	11/02/14	15
RTSum - 0010137-12.2014.5.18.0006	28/01/14	18/03/14	49
RTSum - 0010147-56.2014.5.18.0006	28/01/14	25/02/14	28

**Legenda:**

**Ajuiz.** Data do Ajuizamento;

**Sentença:** Data da prolação da sentença;

**Prazo:** Prazo para a entrega da prestação jurisdicional.





**PRAZO MÉDIO ENTRE O AJUIZAMENTO E A  
PROLAÇÃO DA SENTENÇA - 6ª VARA DO TRABALHO  
DE GOIÂNIA**

**LUCIANO SANTANA CRISPIM**

**SUMARÍSSIMO**

Qtd	Prazo Médio
73	19,49

Nr. Processo	Ajuiz.	Sentença	Prazo
RTSum - 0010214-94.2014.5.18.0014	06/02/14	25/02/14	19
RTSum - 0010215-06.2014.5.18.0006	06/02/14	25/02/14	19
RTSum - 0010217-73.2014.5.18.0006	06/02/14	25/02/14	19
RTSum - 0010225-50.2014.5.18.0006	06/02/14	25/02/14	19
RTSum - 0010229-69.2014.5.18.0012	18/02/14	18/03/14	28
RTSum - 0010258-40.2014.5.18.0006	12/02/14	11/03/14	27
RTSum - 0010265-32.2014.5.18.0006	13/02/14	11/03/14	26
RTSum - 0010266-17.2014.5.18.0006	13/02/14	11/03/14	26
RTSum - 0010272-24.2014.5.18.0006	14/02/14	11/03/14	25
RTSum - 0010320-77.2014.5.18.0007	27/02/14	25/03/14	26
RTSum - 0010337-19.2014.5.18.0006	24/02/14	18/03/14	22
RTSum - 0010381-38.2014.5.18.0006	05/03/14	08/04/14	34
RTSum - 0010480-08.2014.5.18.0006	21/03/14	08/04/14	18
RTSum - 0010482-75.2014.5.18.0006	21/03/14	08/04/14	18
RTSum - 0010546-85.2014.5.18.0006	31/03/14	15/04/14	15
RTSum - 0010548-55.2014.5.18.0006	31/03/14	15/04/14	15
RTSum - 0010551-10.2014.5.18.0006	01/04/14	22/04/14	21
RTSum - 0010552-92.2014.5.18.0006	01/04/14	22/04/14	21
RTSum - 0010553-77.2014.5.18.0006	01/04/14	22/04/14	21
RTSum - 0010555-47.2014.5.18.0006	01/04/14	22/04/14	21
RTSum - 0010556-32.2014.5.18.0006	01/04/14	22/04/14	21
RTSum - 0010606-58.2014.5.18.0006	09/04/14	29/04/14	20
RTSum - 0010754-75.2014.5.18.0004	22/05/14	10/06/14	19
RTSum - 0010842-10.2014.5.18.0006	23/05/14	10/06/14	18
RTSum - 0010845-62.2014.5.18.0006	23/05/14	10/06/14	18

**Legenda:**  
**Ajuiz.** Data do Ajuizamento;  
**Sentença:** Data da prolação da sentença;  
**Prazo:** Prazo para a entrega da prestação jurisdicional.



**PRAZO MÉDIO ENTRE O AJUIZAMENTO E A  
PROLAÇÃO DA SENTENÇA - 6ª VARA DO TRABALHO  
DE GOIÂNIA**

**LUCIANO SANTANA CRISPIM**

**SUMARÍSSIMO**

Qtd	Prazo Médio
73	19,49

Nr. Processo	Ajuiz.	Sentença	Prazo
RTSum - 0010846-47.2014.5.18.0006	23/05/14	10/06/14	18
RTSum - 0010893-21.2014.5.18.0006	29/05/14	17/06/14	19
RTSum - 0010907-05.2014.5.18.0006	30/05/14	17/06/14	18
RTSum - 0010909-72.2014.5.18.0006	30/05/14	17/06/14	18
RTSum - 0010911-42.2014.5.18.0006	01/06/14	17/06/14	16
RTSum - 0010920-04.2014.5.18.0006	03/06/14	24/06/14	21
RTSum - 0010921-86.2014.5.18.0006	03/06/14	24/06/14	21
RTSum - 0010924-41.2014.5.18.0006	03/06/14	24/06/14	21
RTSum - 0010944-32.2014.5.18.0006	06/06/14	24/06/14	18
RTSum - 0011077-74.2014.5.18.0006	02/07/14	05/08/14	34
RTSum - 0011177-29.2014.5.18.0006	21/07/14	19/08/14	29
RTSum - 0011184-21.2014.5.18.0006	21/07/14	05/08/14	15
RTSum - 0011217-11.2014.5.18.0006	24/07/14	19/08/14	26
RTSum - 0011225-85.2014.5.18.0006	25/07/14	12/08/14	18
RTSum - 0011241-39.2014.5.18.0006	28/07/14	26/08/14	29
RTSum - 0011279-51.2014.5.18.0006	04/08/14	19/08/14	15
RTSum - 0011280-36.2014.5.18.0006	04/08/14	19/08/14	15
RTSum - 0011302-94.2014.5.18.0006	07/08/14	19/08/14	12
RTSum - 0011325-40.2014.5.18.0006	12/08/14	26/08/14	14
RTSum - 0011366-07.2014.5.18.0006	19/08/14	02/09/14	14
RTSum - 0011399-94.2014.5.18.0006	22/08/14	09/09/14	18
RTSum - 0011407-71.2014.5.18.0006	25/08/14	09/09/14	15
RTSum - 0011408-56.2014.5.18.0006	25/08/14	09/09/14	15
RTSum - 0011460-52.2014.5.18.0006	02/09/14	16/09/14	14
RTSum - 0011464-89.2014.5.18.0006	02/09/14	16/09/14	14

**Legenda:**  
**Ajuiz.** Data do Ajuizamento;  
**Sentença:** Data da prolação da sentença;  
**Prazo:** Prazo para a entrega da prestação jurisdicional.



**PRAZO MÉDIO ENTRE O AJUIZAMENTO E A  
PROLAÇÃO DA SENTENÇA - 6ª VARA DO TRABALHO  
DE GOIÂNIA**

**LUCIANO SANTANA CRISPIM**

**SUMARÍSSIMO**

Qtd	Prazo Médio
73	19,49

Nr. Processo	Ajuiz.	Sentença	Prazo
RTSum - 0011479-58.2014.5.18.0006	04/09/14	23/09/14	19
RTSum - 0011508-11.2014.5.18.0006	09/09/14	23/09/14	14
RTSum - 0011545-38.2014.5.18.0006	12/09/14	30/09/14	18
RTSum - 0011553-15.2014.5.18.0006	15/09/14	30/09/14	15
RTSum - 0011614-70.2014.5.18.0006	23/09/14	07/10/14	14
RTSum - 0011617-25.2014.5.18.0006	23/09/14	07/10/14	14
RTSum - 0011658-89.2014.5.18.0006	30/09/14	14/10/14	14
RTSum - 0011701-26.2014.5.18.0006	07/10/14	21/10/14	14
RTSum - 0011744-27.2014.5.18.0017	03/11/14	18/11/14	15
RTSum - 0011773-16.2014.5.18.0005	06/11/14	18/11/14	12
RTSum - 0011818-17.2014.5.18.0006	23/10/14	11/11/14	19
RTSum - 0011861-51.2014.5.18.0006	31/10/14	02/12/14	32
RTSum - 0011866-73.2014.5.18.0006	31/10/14	18/11/14	18
RTSum - 0011867-58.2014.5.18.0006	01/11/14	18/11/14	17
RTSum - 0011958-51.2014.5.18.0006	17/11/14	02/12/14	15
RTSum - 0011959-36.2014.5.18.0006	17/11/14	02/12/14	15
RTSum - 0012042-52.2014.5.18.0006	01/12/14	16/12/14	15
RTSum - 0012044-22.2014.5.18.0006	01/12/14	16/12/14	15

**Legenda:**  
**Ajuiz.** Data do Ajuizamento;  
**Sentença:** Data da prolação da sentença;  
**Prazo:** Prazo para a entrega da prestação jurisdicional.

**MARCELO ALVES GOMES**

**SUMARÍSSIMO**

Qtd	Prazo Médio
52	51,31



**PRAZO MÉDIO ENTRE O AJUIZAMENTO E A  
PROLAÇÃO DA SENTENÇA - 6ª VARA DO TRABALHO  
DE GOIÂNIA**

**MARCELO ALVES GOMES**

**SUMARÍSSIMO**

Qtd	Prazo Médio
52	51,31

Nr. Processo	Ajuiz.	Sentença	Prazo
RTSum - 0010072-17.2014.5.18.0006	16/01/14	26/08/14	222
RTSum - 0010269-69.2014.5.18.0006	13/02/14	27/03/14	42
RTSum - 0010409-06.2014.5.18.0006	11/03/14	27/03/14	16
RTSum - 0010411-73.2014.5.18.0006	11/03/14	27/03/14	16
RTSum - 0010412-58.2014.5.18.0006	11/03/14	27/03/14	16
RTSum - 0010413-43.2014.5.18.0006	11/03/14	27/03/14	16
RTSum - 0010719-12.2014.5.18.0006	30/04/14	23/08/14	115
RTSum - 0010750-47.2014.5.18.0001	09/06/14	18/08/14	70
RTSum - 0010765-35.2013.5.18.0006	25/06/13	10/09/14	442
RTSum - 0010790-14.2014.5.18.0006	14/05/14	07/10/14	146
RTSum - 0010880-28.2014.5.18.0004	30/06/14	09/08/14	40
RTSum - 0010913-12.2014.5.18.0006	02/06/14	28/07/14	56
RTSum - 0010964-23.2014.5.18.0006	10/06/14	04/08/14	55
RTSum - 0010965-08.2014.5.18.0006	10/06/14	04/08/14	55
RTSum - 0010966-90.2014.5.18.0006	10/06/14	12/08/14	63
RTSum - 0010968-60.2014.5.18.0006	10/06/14	01/08/14	52
RTSum - 0011007-57.2014.5.18.0006	18/06/14	01/08/14	44
RTSum - 0011033-55.2014.5.18.0006	24/06/14	06/08/14	43
RTSum - 0011089-88.2014.5.18.0006	03/07/14	09/08/14	37
RTSum - 0011095-74.2014.5.18.0013	23/06/14	08/08/14	46
RTSum - 0011136-62.2014.5.18.0006	14/07/14	18/08/14	35
RTSum - 0011138-32.2014.5.18.0006	15/07/14	22/08/14	38
RTSum - 0011160-90.2014.5.18.0006	17/07/14	02/09/14	47
RTSum - 0011172-07.2014.5.18.0006	18/07/14	24/08/14	37
RTSum - 0011244-91.2014.5.18.0006	28/07/14	21/08/14	24

**Legenda:**

**Ajuiz.** Data do Ajuizamento;

**Sentença:** Data da prolação da sentença;

**Prazo:** Prazo para a entrega da prestação jurisdicional.



**PRAZO MÉDIO ENTRE O AJUIZAMENTO E A  
PROLAÇÃO DA SENTENÇA - 6ª VARA DO TRABALHO  
DE GOIÂNIA**

**MARCELO ALVES GOMES**

**SUMARÍSSIMO**

Qtd	Prazo Médio
52	51,31

Nr. Processo	Ajuiz.	Sentença	Prazo
RTSum - 0011270-89.2014.5.18.0006	31/07/14	21/09/14	52
RTSum - 0011275-14.2014.5.18.0006	01/08/14	09/09/14	39
RTSum - 0011293-35.2014.5.18.0006	06/08/14	21/09/14	46
RTSum - 0011305-49.2014.5.18.0006	07/08/14	21/09/14	45
RTSum - 0011314-08.2014.5.18.0007	14/08/14	29/08/14	15
RTSum - 0011323-70.2014.5.18.0006	12/08/14	02/10/14	51
RTSum - 0011329-77.2014.5.18.0006	12/08/14	16/10/14	65
RTSum - 0011337-54.2014.5.18.0006	13/08/14	29/09/14	47
RTSum - 0011344-46.2014.5.18.0006	14/08/14	27/09/14	44
RTSum - 0011346-16.2014.5.18.0006	15/08/14	01/10/14	47
RTSum - 0011352-23.2014.5.18.0006	15/08/14	17/09/14	33
RTSum - 0011354-90.2014.5.18.0006	18/08/14	30/09/14	43
RTSum - 0011371-29.2014.5.18.0006	19/08/14	29/09/14	41
RTSum - 0011393-87.2014.5.18.0006	22/08/14	01/10/14	40
RTSum - 0011397-27.2014.5.18.0006	22/08/14	07/10/14	46
RTSum - 0011398-12.2014.5.18.0006	22/08/14	09/09/14	18
RTSum - 0011409-23.2014.5.18.0012	11/09/14	29/09/14	18
RTSum - 0011446-68.2014.5.18.0006	29/08/14	31/10/14	63
RTSum - 0011448-38.2014.5.18.0006	01/09/14	15/09/14	14
RTSum - 0011449-23.2014.5.18.0006	01/09/14	13/09/14	12
RTSum - 0011450-08.2014.5.18.0006	01/09/14	15/09/14	14
RTSum - 0011523-77.2014.5.18.0006	11/09/14	13/09/14	2
RTSum - 0011540-16.2014.5.18.0006	12/09/14	30/09/14	18
RTSum - 0011544-53.2014.5.18.0006	12/09/14	30/09/14	18
RTSum - 0011548-90.2014.5.18.0006	15/09/14	30/09/14	15

**Legenda:**  
**Ajuiz.** Data do Ajuizamento;  
**Sentença:** Data da prolação da sentença;  
**Prazo:** Prazo para a entrega da prestação jurisdicional.



## PRAZO MÉDIO ENTRE O AJUIZAMENTO E A PROLAÇÃO DA SENTENÇA - 6ª VARA DO TRABALHO DE GOIÂNIA

### MARCELO ALVES GOMES

#### SUMARÍSSIMO

Qtd	Prazo Médio
52	51,31

Nr. Processo	Ajuiz.	Sentença	Prazo
RTSum - 0011551-45.2014.5.18.0006	15/09/14	30/09/14	15
RTSum - 0011554-97.2014.5.18.0006	15/09/14	19/10/14	34

**Legenda:**  
Ajuiz. Data do Ajuizamento;  
Sentença: Data da prolação da sentença;  
Prazo: Prazo para a entrega da prestação jurisdicional.

### MARCOS HENRIQUE BEZERRA CABRAL

#### SUMARÍSSIMO

Qtd	Prazo Médio
22	19,77

Nr. Processo	Ajuiz.	Sentença	Prazo
RTSum - 0010012-44.2014.5.18.0006	08/01/14	04/02/14	27
RTSum - 0010073-02.2014.5.18.0006	16/01/14	04/02/14	19
RTSum - 0010088-68.2014.5.18.0006	20/01/14	04/02/14	15
RTSum - 0010090-38.2014.5.18.0006	20/01/14	04/02/14	15
RTSum - 0010095-60.2014.5.18.0006	21/01/14	04/02/14	14
RTSum - 0011043-02.2014.5.18.0006	25/06/14	11/09/14	78
RTSum - 0011056-98.2014.5.18.0006	27/06/14	17/07/14	20
RTSum - 0011061-23.2014.5.18.0006	30/06/14	17/07/14	17
RTSum - 0011100-20.2014.5.18.0006	07/07/14	24/07/14	17
RTSum - 0011101-05.2014.5.18.0006	07/07/14	24/07/14	17
RTSum - 0011102-87.2014.5.18.0006	08/07/14	24/07/14	16

**Legenda:**  
Ajuiz. Data do Ajuizamento;  
Sentença: Data da prolação da sentença;  
Prazo: Prazo para a entrega da prestação jurisdicional.



**PRAZO MÉDIO ENTRE O AJUIZAMENTO E A  
PROLAÇÃO DA SENTENÇA - 6ª VARA DO TRABALHO  
DE GOIÂNIA**

**MARCOS HENRIQUE BEZERRA  
CABRAL**

**SUMARÍSSIMO**

Qtd	Prazo Médio
22	19,77

Nr. Processo	Ajuiz.	Sentença	Prazo
RTSum - 0011103-72.2014.5.18.0006	08/07/14	24/07/14	16
RTSum - 0011108-94.2014.5.18.0006	09/07/14	24/07/14	15
RTSum - 0011109-79.2014.5.18.0006	09/07/14	24/07/14	15
RTSum - 0011141-84.2014.5.18.0006	15/07/14	31/07/14	16
RTSum - 0011215-41.2014.5.18.0006	24/07/14	07/08/14	14
RTSum - 0011297-72.2014.5.18.0006	06/08/14	04/09/14	29
RTSum - 0011299-42.2014.5.18.0006	06/08/14	21/08/14	15
RTSum - 0011380-88.2014.5.18.0006	20/08/14	04/09/14	15
RTSum - 0011383-43.2014.5.18.0006	20/08/14	04/09/14	15
RTSum - 0011385-13.2014.5.18.0006	21/08/14	05/09/14	15
RTSum - 0011441-40.2014.5.18.0008	27/08/14	11/09/14	15

**Legenda:**

**Ajuiz.** Data do Ajuizamento;

**Sentença:** Data da prolação da sentença;

**Prazo:** Prazo para a entrega da prestação jurisdicional.

**MAURO ROBERTO VAZ CURVO**

**SUMARÍSSIMO**

Qtd	Prazo Médio
7	26,43

Nr. Processo	Ajuiz.	Sentença	Prazo
RTSum - 0010635-11.2014.5.18.0006	15/04/14	04/06/14	50
RTSum - 0010689-74.2014.5.18.0006	25/04/14	09/06/14	45

**Legenda:**

**Ajuiz.** Data do Ajuizamento;

**Sentença:** Data da prolação da sentença;

**Prazo:** Prazo para a entrega da prestação jurisdicional.



## PRAZO MÉDIO ENTRE O AJUIZAMENTO E A PROLAÇÃO DA SENTENÇA - 6ª VARA DO TRABALHO DE GOIÂNIA

### MAURO ROBERTO VAZ CURVO

#### SUMARÍSSIMO

Qtd	Prazo Médio
7	26,43

Nr. Processo	Ajuiz.	Sentença	Prazo
RTSum - 0010739-03.2014.5.18.0006	06/05/14	30/05/14	24
RTSum - 0010862-98.2014.5.18.0006	26/05/14	12/06/14	17
RTSum - 0010864-68.2014.5.18.0006	26/05/14	12/06/14	17
RTSum - 0010869-90.2014.5.18.0006	26/05/14	12/06/14	17
RTSum - 0010885-44.2014.5.18.0006	28/05/14	12/06/14	15

**Legenda:**  
Ajuiz. Data do Ajuizamento;  
Sentença: Data da prolação da sentença;  
Prazo: Prazo para a entrega da prestação jurisdicional.

### NARA BORGES KAADI PINTO MOREIRA

#### SUMARÍSSIMO

Qtd	Prazo Médio
12	88,08

Nr. Processo	Ajuiz.	Sentença	Prazo
RTSum - 0010374-55.2014.5.18.0003	24/04/14	13/05/14	19
RTSum - 0010400-44.2014.5.18.0006	10/03/14	13/05/14	64
RTSum - 0010429-94.2014.5.18.0006	14/03/14	04/07/14	112
RTSum - 0010493-07.2014.5.18.0006	24/03/14	13/05/14	50
RTSum - 0010539-93.2014.5.18.0006	28/03/14	14/05/14	47
RTSum - 0010559-84.2014.5.18.0006	02/04/14	14/05/14	42
RTSum - 0010574-53.2014.5.18.0006	03/04/14	13/05/14	40
RTSum - 0010626-49.2014.5.18.0006	14/04/14	14/05/14	30

**Legenda:**  
Ajuiz. Data do Ajuizamento;  
Sentença: Data da prolação da sentença;  
Prazo: Prazo para a entrega da prestação jurisdicional.





## PRAZO MÉDIO ENTRE O AJUIZAMENTO E A PROLAÇÃO DA SENTENÇA - 6ª VARA DO TRABALHO DE GOIÂNIA

### NARA BORGES KAADI PINTO MOREIRA

#### SUMARÍSSIMO

Qtd	Prazo Médio
12	88,08

Nr. Processo	Ajuiz.	Senteça	Prazo
RTSum - 0010630-86.2014.5.18.0006	14/04/14	13/05/14	29
RTSum - 0010687-07.2014.5.18.0006	25/04/14	13/05/14	18
RTSum - 0010846-81.2013.5.18.0006	09/07/13	02/07/14	358
RTSum - 0011421-89.2013.5.18.0006	29/10/13	04/07/14	248

**Legenda:**  
Ajuiz. Data do Ajuizamento;  
Senteça: Data da prolação da sentença;  
Prazo: Prazo para a entrega da prestação jurisdicional.

### PATRÍCIA CAROLINE SILVA ABRÃO

#### SUMARÍSSIMO

Qtd	Prazo Médio
3	81

Nr. Processo	Ajuiz.	Senteça	Prazo
RTSum - 0011409-41.2014.5.18.0006	25/08/14	19/11/14	86
RTSum - 0011565-29.2014.5.18.0006	16/09/14	19/11/14	64
RTSum - 0011566-14.2014.5.18.0006	17/09/14	19/12/14	93

**Legenda:**  
Ajuiz. Data do Ajuizamento;  
Senteça: Data da prolação da sentença;  
Prazo: Prazo para a entrega da prestação jurisdicional.

### ROSA NAIR DA SILVA NOGUEIRA REIS

#### SUMARÍSSIMO

Qtd	Prazo Médio
-----	-------------



## PRAZO MÉDIO ENTRE O AJUIZAMENTO E A PROLAÇÃO DA SENTENÇA - 6ª VARA DO TRABALHO DE GOIÂNIA

### ROSA NAIR DA SILVA NOGUEIRA REIS

#### SUMARÍSSIMO

34

16,76

Nr. Processo	Ajuiz.	Senteça	Prazo
RTSum - 0010758-09.2014.5.18.0006	08/05/14	22/05/14	14
RTSum - 0010879-37.2014.5.18.0006	27/05/14	26/06/14	30
RTSum - 0011002-35.2014.5.18.0006	18/06/14	10/07/14	22
RTSum - 0011025-78.2014.5.18.0006	24/06/14	10/07/14	16
RTSum - 0011264-82.2014.5.18.0006	30/07/14	14/08/14	15
RTSum - 0011339-24.2014.5.18.0006	13/08/14	28/08/14	15
RTSum - 0011340-09.2014.5.18.0006	13/08/14	28/08/14	15
RTSum - 0011531-54.2014.5.18.0006	11/09/14	25/09/14	14
RTSum - 0011573-06.2014.5.18.0006	17/09/14	02/10/14	15
RTSum - 0011577-43.2014.5.18.0006	17/09/14	02/10/14	15
RTSum - 0011580-95.2014.5.18.0006	18/09/14	02/10/14	14
RTSum - 0011583-50.2014.5.18.0006	18/09/14	02/10/14	14
RTSum - 0011636-31.2014.5.18.0006	25/09/14	09/10/14	14
RTSum - 0011650-88.2014.5.18.0014	03/10/14	30/10/14	27
RTSum - 0011684-87.2014.5.18.0006	02/10/14	20/10/14	18
RTSum - 0011717-77.2014.5.18.0006	08/10/14	23/10/14	15
RTSum - 0011728-09.2014.5.18.0006	09/10/14	23/10/14	14
RTSum - 0011754-07.2014.5.18.0006	14/10/14	30/10/14	16
RTSum - 0011794-86.2014.5.18.0006	21/10/14	06/11/14	16
RTSum - 0011845-79.2014.5.18.0012	18/11/14	19/12/14	31
RTSum - 0011845-97.2014.5.18.0006	30/10/14	13/11/14	14
RTSum - 0011846-82.2014.5.18.0006	30/10/14	13/11/14	14
RTSum - 0011850-22.2014.5.18.0006	30/10/14	13/11/14	14
RTSum - 0011853-74.2014.5.18.0006	30/10/14	13/11/14	14
RTSum - 0011895-26.2014.5.18.0006	05/11/14	20/11/14	15

**Legenda:****Ajuiz.** Data do Ajuizamento;**Senteça:** Data da prolação da sentença;**Prazo:** Prazo para a entrega da prestação jurisdicional.



## PRAZO MÉDIO ENTRE O AJUIZAMENTO E A PROLAÇÃO DA SENTENÇA - 6ª VARA DO TRABALHO DE GOIÂNIA

### ROSA NAIR DA SILVA NOGUEIRA REIS

#### SUMARÍSSIMO

Nr. Processo	Ajuiz.	Sentença	Prazo
RTSum - 0011898-78.2014.5.18.0006	06/11/14	20/11/14	14
RTSum - 0011904-85.2014.5.18.0006	06/11/14	05/12/14	29
RTSum - 0011945-52.2014.5.18.0006	13/11/14	27/11/14	14
RTSum - 0011976-72.2014.5.18.0006	19/11/14	05/12/14	16
RTSum - 0011979-27.2014.5.18.0006	20/11/14	05/12/14	15
RTSum - 0011984-49.2014.5.18.0006	20/11/14	05/12/14	15
RTSum - 0012017-39.2014.5.18.0006	26/11/14	11/12/14	15
RTSum - 0012018-24.2014.5.18.0006	26/11/14	11/12/14	15
RTSum - 0012054-66.2014.5.18.0006	03/12/14	19/12/14	16

**Legenda:**  
Ajuiz. Data do Ajuizamento;  
Sentença: Data da prolação da sentença;  
Prazo: Prazo para a entrega da prestação jurisdicional.

### RUI BARBOSA DE CARVALHO SANTOS

#### SUMARÍSSIMO

Qtd	Prazo Médio
42	37,02

Nr. Processo	Ajuiz.	Sentença	Prazo
RTSum - 0010326-87.2014.5.18.0006	22/02/14	24/06/14	122
RTSum - 0010355-37.2014.5.18.0007	13/03/14	01/04/14	19
RTSum - 0010395-22.2014.5.18.0006	07/03/14	01/04/14	25
RTSum - 0010440-26.2014.5.18.0006	16/03/14	01/04/14	16
RTSum - 0010449-85.2014.5.18.0006	17/03/14	21/05/14	65
RTSum - 0010451-55.2014.5.18.0006	18/03/14	21/05/14	64

**Legenda:**  
Ajuiz. Data do Ajuizamento;  
Sentença: Data da prolação da sentença;  
Prazo: Prazo para a entrega da prestação jurisdicional.



**PRAZO MÉDIO ENTRE O AJUIZAMENTO E A  
PROLAÇÃO DA SENTENÇA - 6ª VARA DO TRABALHO  
DE GOIÂNIA**

**RUI BARBOSA DE CARVALHO SANTOS**

**SUMARÍSSIMO**

Qtd	Prazo Médio
42	37,02

Nr. Processo	Ajuiz.	Sentença	Prazo
RTSum - 0010540-78.2014.5.18.0006	28/03/14	23/05/14	56
RTSum - 0010586-67.2014.5.18.0006	07/04/14	03/06/14	57
RTSum - 0010596-14.2014.5.18.0006	08/04/14	06/06/14	59
RTSum - 0010598-81.2014.5.18.0006	08/04/14	22/05/14	44
RTSum - 0010600-51.2014.5.18.0006	08/04/14	23/05/14	45
RTSum - 0010602-21.2014.5.18.0006	09/04/14	23/05/14	44
RTSum - 0010604-88.2014.5.18.0006	09/04/14	21/05/14	42
RTSum - 0010607-43.2014.5.18.0006	09/04/14	31/05/14	52
RTSum - 0010633-41.2014.5.18.0006	14/04/14	22/05/14	38
RTSum - 0010639-48.2014.5.18.0006	15/04/14	22/05/14	37
RTSum - 0010646-28.2014.5.18.0010	05/05/14	16/06/14	42
RTSum - 0010674-08.2014.5.18.0006	23/04/14	25/06/14	63
RTSum - 0010694-96.2014.5.18.0006	25/04/14	10/06/14	46
RTSum - 0010706-13.2014.5.18.0006	29/04/14	05/06/14	37
RTSum - 0010712-20.2014.5.18.0006	30/04/14	09/06/14	40
RTSum - 0010720-94.2014.5.18.0006	30/04/14	02/06/14	33
RTSum - 0010731-26.2014.5.18.0006	05/05/14	19/05/14	14
RTSum - 0010734-78.2014.5.18.0006	05/05/14	19/05/14	14
RTSum - 0010754-69.2014.5.18.0006	08/05/14	16/06/14	39
RTSum - 0010760-76.2014.5.18.0006	08/05/14	18/06/14	41
RTSum - 0010799-73.2014.5.18.0006	15/05/14	17/06/14	33
RTSum - 0010803-13.2014.5.18.0006	16/05/14	02/06/14	17
RTSum - 0010804-95.2014.5.18.0006	16/05/14	02/06/14	17
RTSum - 0010806-65.2014.5.18.0006	16/05/14	02/06/14	17
RTSum - 0010808-35.2014.5.18.0006	16/05/14	08/08/14	84

**Legenda:**  
**Ajuiz.** Data do Ajuizamento;  
**Sentença:** Data da prolação da sentença;  
**Prazo:** Prazo para a entrega da prestação jurisdicional.



**PRAZO MÉDIO ENTRE O AJUIZAMENTO E A  
PROLAÇÃO DA SENTENÇA - 6ª VARA DO TRABALHO  
DE GOIÂNIA**

**RUI BARBOSA DE CARVALHO SANTOS**

**SUMARÍSSIMO**

Qtd	Prazo Médio
42	37,02

Nr. Processo	Ajuiz.	Sentença	Prazo
RTSum - 0010829-11.2014.5.18.0006	20/05/14	12/06/14	23
RTSum - 0010831-78.2014.5.18.0006	21/05/14	10/06/14	20
RTSum - 0010835-18.2014.5.18.0006	21/05/14	10/06/14	20
RTSum - 0010836-03.2014.5.18.0006	21/05/14	10/06/14	20
RTSum - 0010839-19.2014.5.18.0018	13/05/14	16/06/14	34
RTSum - 0010857-76.2014.5.18.0006	26/05/14	27/06/14	32
RTSum - 0010875-97.2014.5.18.0006	27/05/14	16/06/14	20
RTSum - 0010919-19.2014.5.18.0006	03/06/14	23/06/14	20
RTSum - 0011579-13.2014.5.18.0006	18/09/14	03/10/14	15
RTSum - 0011584-35.2014.5.18.0006	18/09/14	03/10/14	15
RTSum - 0011594-79.2014.5.18.0006	19/09/14	03/10/14	14

**Legenda:**  
Ajuiz. Data do Ajuizamento;  
Sentença: Data da prolação da sentença;  
Prazo: Prazo para a entrega da prestação jurisdicional.

**SILENE APARECIDA COELHO**

**SUMARÍSSIMO**

Qtd	Prazo Médio
3	23,67

Nr. Processo	Ajuiz.	Sentença	Prazo
RTSum - 0010017-66.2014.5.18.0006	09/01/14	23/01/14	14
RTSum - 0010022-88.2014.5.18.0006	09/01/14	23/01/14	14
RTSum - 0011657-41.2013.5.18.0006	11/12/13	23/01/14	43

**Legenda:**  
Ajuiz. Data do Ajuizamento;  
Sentença: Data da prolação da sentença;  
Prazo: Prazo para a entrega da prestação jurisdicional.



**PRAZO MÉDIO ENTRE O AJUIZAMENTO E A  
PROLAÇÃO DA SENTENÇA - 6ª VARA DO TRABALHO  
DE GOIÂNIA**

**SILENE APARECIDA COELHO**

**THAÍS MEIRELES PEREIRA VILLA  
VERDE**

**SUMARÍSSIMO**

Qtd	Prazo Médio
7	89,29

Nr. Processo	Ajuiz.	Sentença	Prazo
RTSum - 0010673-23.2014.5.18.0006	23/04/14	14/11/14	205
RTSum - 0011125-33.2014.5.18.0006	12/07/14	17/11/14	128
RTSum - 0011576-58.2014.5.18.0006	17/09/14	17/11/14	61
RTSum - 0011589-57.2014.5.18.0006	19/09/14	12/11/14	54
RTSum - 0011619-92.2014.5.18.0006	23/09/14	01/12/14	69
RTSum - 0011643-23.2014.5.18.0006	26/09/14	17/11/14	52
RTSum - 0011718-62.2014.5.18.0006	08/10/14	03/12/14	56

**Legenda:**  
Ajuiz. Data do Ajuizamento;  
Sentença: Data da prolação da sentença;  
Prazo: Prazo para a entrega da prestação jurisdicional.

**VALÉRIA CRISTINA DE SOUSA S.  
ELIAS RAMOS**

**SUMARÍSSIMO**

Qtd	Prazo Médio
12	31,83

Nr. Processo	Ajuiz.	Sentença	Prazo
RTSum - 0011605-45.2013.5.18.0006	02/12/13	07/01/14	36

**Legenda:**  
Ajuiz. Data do Ajuizamento;  
Sentença: Data da prolação da sentença;  
Prazo: Prazo para a entrega da prestação jurisdicional.



**PRAZO MÉDIO ENTRE O AJUIZAMENTO E A  
PROLAÇÃO DA SENTENÇA - 6ª VARA DO TRABALHO  
DE GOIÂNIA**

**VALÉRIA CRISTINA DE SOUSA S.  
ELIAS RAMOS**

**SUMARÍSSIMO**

Qtd	Prazo Médio
12	31,83

Nr. Processo	Ajuiz.	Sentença	Prazo
RTSum - 0011626-21.2013.5.18.0006	04/12/13	07/01/14	34
RTSum - 0011639-20.2013.5.18.0006	09/12/13	08/01/14	30
RTSum - 0011641-87.2013.5.18.0006	09/12/13	08/01/14	30
RTSum - 0011642-72.2013.5.18.0006	09/12/13	08/01/14	30
RTSum - 0011647-94.2013.5.18.0006	10/12/13	09/01/14	30
RTSum - 0011653-04.2013.5.18.0006	11/12/13	13/01/14	33
RTSum - 0011659-11.2013.5.18.0006	11/12/13	13/01/14	33
RTSum - 0011665-18.2013.5.18.0006	13/12/13	14/01/14	32
RTSum - 0011667-85.2013.5.18.0006	13/12/13	14/01/14	32
RTSum - 0011669-55.2013.5.18.0006	13/12/13	14/01/14	32
RTSum - 0011675-62.2013.5.18.0006	16/12/13	15/01/14	30

**Legenda:**

**Ajuiz.** Data do Ajuizamento;

**Sentença:** Data da prolação da sentença;

**Prazo:** Prazo para a entrega da prestação jurisdicional.

**VIVIANE PEREIRA DE FREITAS**

**SUMARÍSSIMO**

Qtd	Prazo Médio
21	64,52

Nr. Processo	Ajuiz.	Sentença	Prazo
RTSum - 0011027-48.2014.5.18.0006	24/06/14	01/12/14	160
RTSum - 0011116-71.2014.5.18.0006	10/07/14	01/12/14	144

**Legenda:**

**Ajuiz.** Data do Ajuizamento;

**Sentença:** Data da prolação da sentença;

**Prazo:** Prazo para a entrega da prestação jurisdicional.



**PRAZO MÉDIO ENTRE O AJUIZAMENTO E A  
PROLAÇÃO DA SENTENÇA - 6ª VARA DO TRABALHO  
DE GOIÂNIA**

**VIVIANE PEREIRA DE FREITAS**

**SUMARÍSSIMO**

Qtd	Prazo Médio
21	64,52

Nr. Processo	Ajuiz.	Sentença	Prazo
RTSum - 0011150-46.2014.5.18.0006	16/07/14	16/12/14	153
RTSum - 0011155-68.2014.5.18.0006	16/07/14	27/11/14	134
RTSum - 0011637-16.2014.5.18.0006	25/09/14	19/11/14	55
RTSum - 0011693-49.2014.5.18.0006	06/10/14	27/11/14	52
RTSum - 0011696-04.2014.5.18.0006	06/10/14	02/12/14	57
RTSum - 0011699-56.2014.5.18.0006	06/10/14	24/11/14	49
RTSum - 0011745-45.2014.5.18.0006	13/10/14	11/12/14	59
RTSum - 0011751-52.2014.5.18.0006	14/10/14	15/12/14	62
RTSum - 0011782-72.2014.5.18.0006	18/10/14	25/11/14	38
RTSum - 0011801-78.2014.5.18.0006	21/10/14	15/12/14	55
RTSum - 0011809-55.2014.5.18.0006	23/10/14	01/12/14	39
RTSum - 0011810-40.2014.5.18.0006	23/10/14	19/11/14	27
RTSum - 0011820-84.2014.5.18.0006	23/10/14	15/12/14	53
RTSum - 0011831-16.2014.5.18.0006	28/10/14	18/12/14	51
RTSum - 0011840-78.2014.5.18.0005	03/11/14	18/12/14	45
RTSum - 0011842-45.2014.5.18.0006	29/10/14	11/12/14	43
RTSum - 0011859-81.2014.5.18.0006	31/10/14	18/11/14	18
RTSum - 0011910-92.2014.5.18.0006	07/11/14	12/12/14	35
RTSum - 0011918-69.2014.5.18.0006	10/11/14	06/12/14	26

**Legenda:**

**Ajuiz.** Data do Ajuizamento;

**Sentença:** Data da prolação da sentença;

**Prazo:** Prazo para a entrega da prestação jurisdicional.

**WANDERLEY RODRIGUES DA SILVA**

**SUMARÍSSIMO**

Qtd	Prazo Médio
7	50,29





## PRAZO MÉDIO ENTRE O AJUIZAMENTO E A PROLAÇÃO DA SENTENÇA - 6ª VARA DO TRABALHO DE GOIÂNIA

### WANDERLEY RODRIGUES DA SILVA

#### SUMARÍSSIMO

00,23

Nr. Processo	Ajuiz.	Sentença	Prazo
RTSum - 0010741-70.2014.5.18.0006	06/05/14	05/09/14	122
RTSum - 0011048-24.2014.5.18.0006	26/06/14	03/09/14	69
RTSum - 0011163-45.2014.5.18.0006	17/07/14	05/09/14	50
RTSum - 0011267-37.2014.5.18.0006	30/07/14	05/09/14	37
RTSum - 0011348-83.2014.5.18.0006	15/08/14	01/09/14	17
RTSum - 0011356-60.2014.5.18.0006	18/08/14	01/09/14	14
RTSum - 0011378-21.2014.5.18.0006	20/08/14	02/10/14	43

**Legenda:**  
Ajuiz. Data do Ajuizamento;  
Sentença: Data da prolação da sentença;  
Prazo: Prazo para a entrega da prestação jurisdicional.

### Sem magistrado

#### SUMARÍSSIMO

Qtd	Prazo Médio
4	588,2

Nr. Processo	Ajuiz.	Sentença	Prazo
RTSum - 0000002-09.2012.5.18.0006	09/01/12	16/06/14	889
RTSum - 0000019-11.2013.5.18.0006	07/01/13	21/03/14	438
RTSum - 0002404-63.2012.5.18.0006	26/11/12	28/01/14	428
RTSum - 0002404-63.2012.5.18.0006	26/11/12	29/09/14	672
RTSum - 0002513-77.2012.5.18.0006	10/12/12	08/05/14	514

**Legenda:**  
Ajuiz. Data do Ajuizamento;  
Sentença: Data da prolação da sentença;  
Prazo: Prazo para a entrega da prestação jurisdicional.



**PRAZO MÉDIO ENTRE O AJUIZAMENTO E A  
PROLAÇÃO DA SENTENÇA - 6ª VARA DO TRABALHO  
DE GOIÂNIA**