

## Conceituação

Tema	Prazos Processuais
<b>Relatórios</b>	Evolução Histórica Comparativo por VT Comparativo por Grupo Por Grupo Por VT Por Processo Por Magistrado
<b>Resumo</b>	Apresenta o prazo médio desde o ajuizamento da ação até a prolação da sentença.
<b>Descrição</b>	O prazo médio é obtido calculando-se a quantidade de dias decorridos desde o ajuizamento da ação até a prolação da sentença. Os dados são extraídos baseando-se nos itens do e-Gestão:  271 e 90271 - Do ajuizamento da ação até a prolação da sentença, na fase de conhecimento – rito sumaríssimo;  272 e 90272 – Do ajuizamento da ação até a prolação da sentença, na fase de conhecimento – exceto rito sumaríssimo (ordinário)
<b>Origem da informação</b>	e-Gestão
<b>Critérios e transformações</b>	Coletado do e-Gestão, consolidado, otimizado e classificado para análise.
<b>Análises possíveis</b>	Prazo médio entre o ajuizamento da ação até a prolação da sentença, detalhado de forma Geral, Por grupo, Por VT, Por Processo e Por Magistrado



## EVOLUÇÃO HISTÓRICA DOS PRAZOS PROCESSUAIS ENTRE O AJUIZAMENTO E A PROLAÇÃO DA SENTENÇA - VARA DO TRABALHO DE LUZIÂNIA

Data da sentença entre 1/1/2014 e 31/12/2014 23:59:59

Rito	Qtd	Prazo Médio
ORDINÁRIO	939	87,95
SUMARÍSSIMO	1.104	43,59
<b>Total/Média</b>	<b>2.043</b>	<b>63,98</b>

Percentual de Processos por Rito

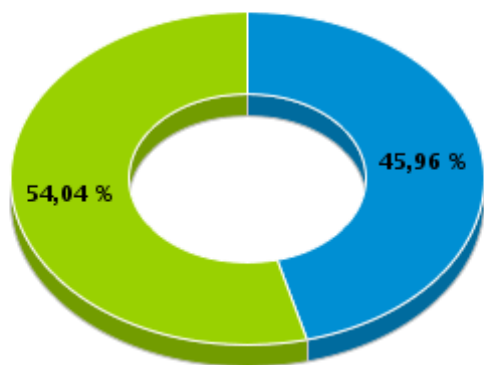

Rito

■ ORDINÁRIO ■ SUMARÍSSIMO

Prazo Médio por Rito

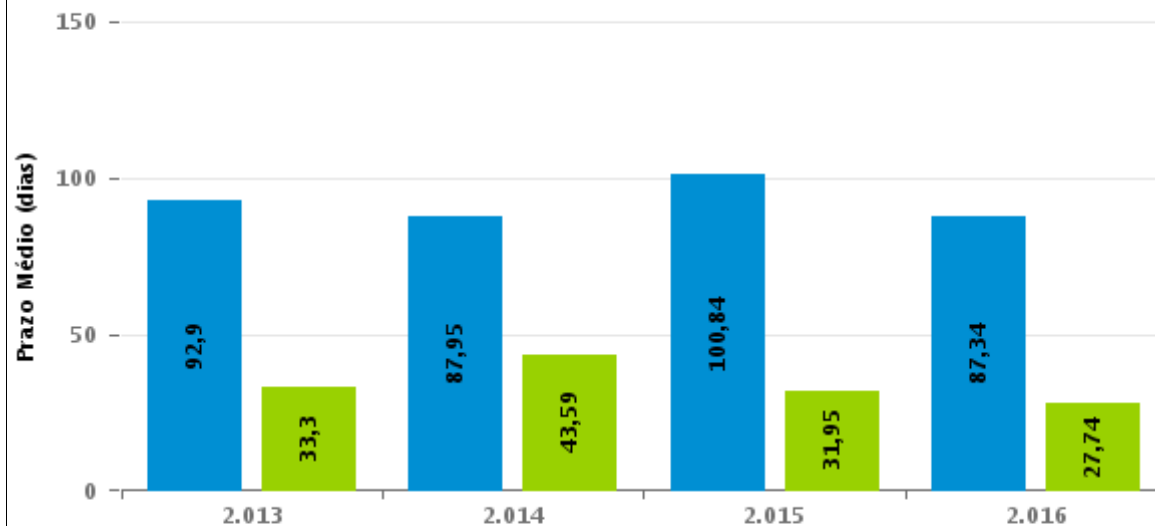

Para este exercício foram computados os processos até o mês de Setembro/2016

Rito

■ ORDINÁRIO ■ SUMARÍSSIMO

## COMPARATIVO DO PRAZO MÉDIO ENTRE O AJUIZAMENTO E A PROLAÇÃO DA SENTENÇA - VARA DO TRABALHO DE LUZIÂNIA

Data da sentença entre 1/1/2014 e 31/12/2014 23:59:59

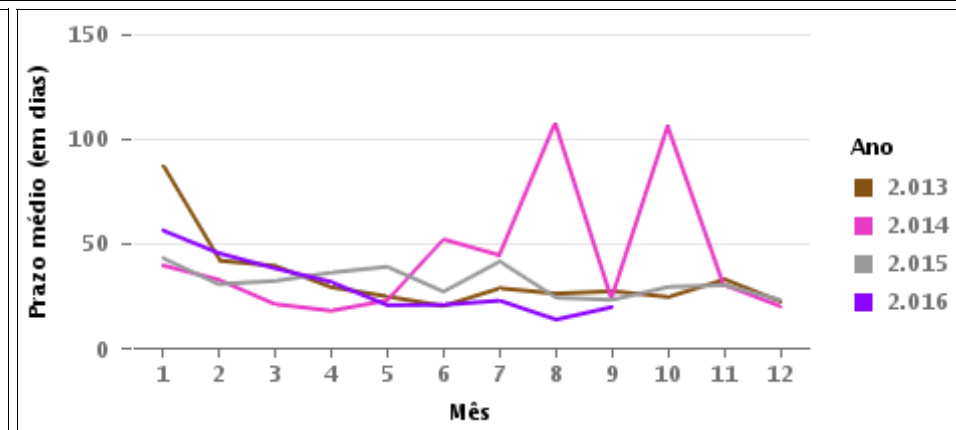
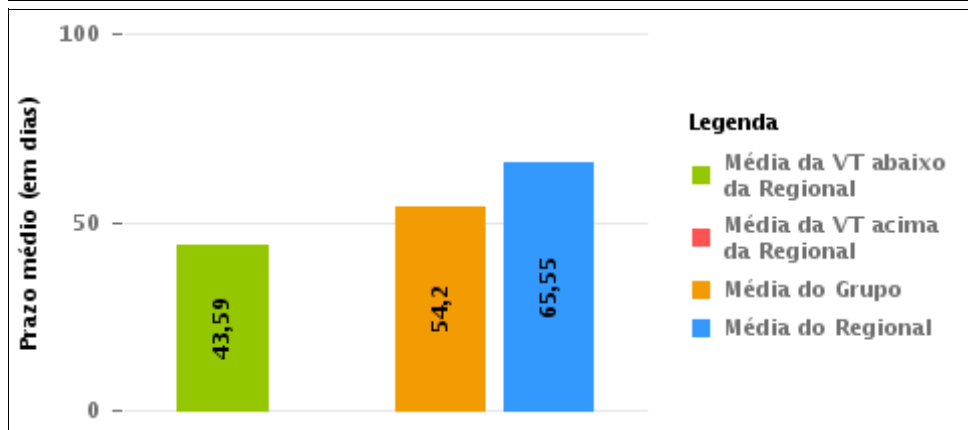
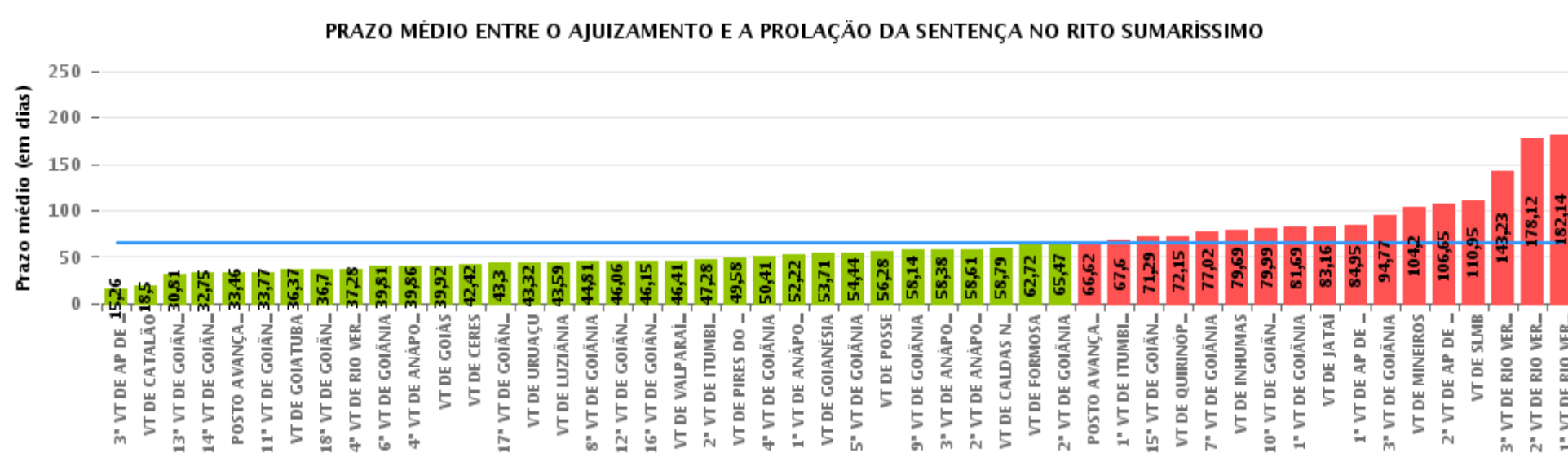



## COMPARATIVO DO PRAZO MÉDIO ENTRE O AJUIZAMENTO E A PROLAÇÃO DA SENTENÇA ENTRE AS VARAS DO GRUPO

Data da sentença entre 1/1/2014 e 31/12/2014 23:59:59

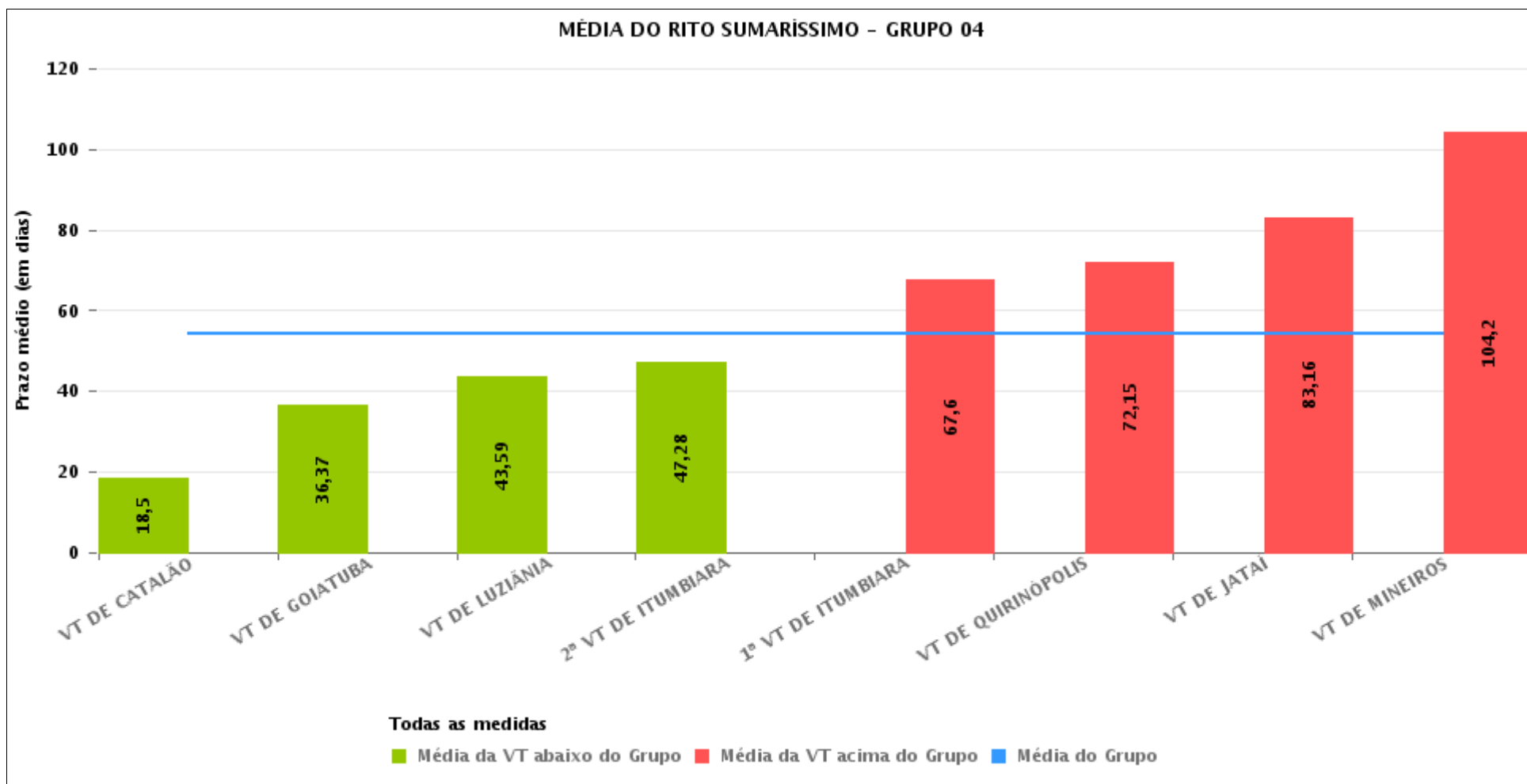



## PRAZO MÉDIO ENTRE O AJUIZAMENTO E A PROLAÇÃO DA SENTENÇA POR GRUPO

Data da sentença entre 1/1/2014 e 31/12/2014 23:59:59

Rito	Grupo	Qtd. Processos	Prazo Médio (dias)	Ranking
SUMARÍSSIMO	GRUPO 03	3.469	52,47	1°
	GRUPO 04	6.401	54,2	2°
	GRUPO 02	860	55,27	3°
	GRUPO 01	271	56,28	4°
	GRUPO 05	24.554	67,03	5°
	GRUPO 06	4.221	87,53	6°

<p>Legenda:</p> <p># Grupo 01 – Até 750 VT de Posse</p> <p># Grupo 02 – De 751 a 1000 VT de Formosa VT de Pires do Rio</p> <p># Grupo 03 – De 1001 a 1500 VT de Ceres 1ª VT de Anápolis 2ª VT de Anápolis 3ª VT de Anápolis 4ª VT de Anápolis VT de Caldas Novas</p>	<p># Grupo 04 – De 1501 a 2000 VT de Catalão VT de Goiatuba 1ª VT de Itumbiara 2ª VT de Itumbiara VT de Jataí VT de Luziânia VT de Mineiros VT de Quirinópolis</p> <p># Grupo 05 – De 2001 a 2500 1ª VT de Goiânia 2ª VT de Goiânia 3ª VT de Goiânia 4ª VT de Goiânia 5ª VT de Goiânia 6ª VT de Goiânia 7ª VT de Goiânia</p>	<p>8ª VT de Goiânia 9ª VT de Goiânia 10ª VT de Goiânia 11ª VT de Goiânia 12ª VT de Goiânia 13ª VT de Goiânia 14ª VT de Goiânia 15ª VT de Goiânia 16ª VT de Goiânia 17ª VT de Goiânia 18ª VT de Goiânia VT de Goiás VT de Inhumas 1ª VT de Rio Verde 2ª VT de Rio Verde 3ª VT de Rio Verde 4ª VT de Rio Verde VT de Uruaçu VT de São Luis de Montes Belos VT de Valparaíso de Goiás</p>	<p>#Grupo 06 – A partir de 2500 1ª VT de Aparecida de Goiânia 2ª VT de Aparecida de Goiânia 3ª VT de Aparecida de Goiânia VT de Goianésia</p>
--	--	--	---



## PRAZO MÉDIO ENTRE O AJUIZAMENTO E A PROLAÇÃO DA SENTENÇA DE TODAS AS VARAS DO TRABALHO

Data da sentença entre 1/1/2014 e 31/12/2014 23:59:59

### SUMARÍSSIMO

Qtd. Processos	Prazo Médio (dias)
39.776	65,55

Vara do Trabalho	Qtd Processos	Prazo Médio	Ranking
3ª VARA DO TRABALHO DE APARECIDA DE GOIÂNIA	38	15,26	1º
VARA DO TRABALHO DE CATALÃO	1.058	18,5	2º
13ª VARA DO TRABALHO DE GOIÂNIA	999	30,81	3º
14ª VARA DO TRABALHO DE GOIÂNIA	959	32,75	4º
POSTO AVANÇADO DE PORANGATU	274	33,46	5º
11ª VARA DO TRABALHO DE GOIÂNIA	923	33,77	6º
VARA DO TRABALHO DE GOIATUBA	697	36,37	7º
18ª VARA DO TRABALHO DE GOIÂNIA	910	36,7	8º
4ª VARA DO TRABALHO DE RIO VERDE	155	37,28	9º
6ª VARA DO TRABALHO DE GOIÂNIA	993	39,81	10º
4ª VARA DO TRABALHO DE ANÁPOLIS	525	39,86	11º
VARA DO TRABALHO DE GOIÁS	1.375	39,92	12º
VARA DO TRABALHO DE CERES	484	42,42	13º
17ª VARA DO TRABALHO DE GOIÂNIA	938	43,3	14º
VARA DO TRABALHO DE URUAÇU	414	43,32	15º
VARA DO TRABALHO DE LUZIÂNIA	1.104	43,59	16º
8ª VARA DO TRABALHO DE GOIÂNIA	950	44,81	17º
12ª VARA DO TRABALHO DE GOIÂNIA	891	46,06	18º
16ª VARA DO TRABALHO DE GOIÂNIA	939	46,15	19º
VARA DO TRABALHO DE VALPARAÍSO DE GOIÁS	1.338	46,41	20º
2ª VARA DO TRABALHO DE ITUMBIARA	810	47,28	21º
VARA DO TRABALHO DE PIRES DO RIO	488	49,58	22º
4ª VARA DO TRABALHO DE GOIÂNIA	893	50,41	23º
1ª VARA DO TRABALHO DE ANÁPOLIS	560	52,22	24º
VARA DO TRABALHO DE GOIANÉSIA	808	53,71	25º
5ª VARA DO TRABALHO DE GOIÂNIA	932	54,44	26º



## PRAZO MÉDIO ENTRE O AJUIZAMENTO E A PROLAÇÃO DA SENTENÇA DE TODAS AS VARAS DO TRABALHO

### SUMARÍSSIMO

Qtd. Processos	Prazo Médio (dias)
39.776	65,55

Vara do Trabalho	Qtd Processos	Prazo Médio	Ranking
VARA DO TRABALHO DE POSSE	271	56,28	27°
9ª VARA DO TRABALHO DE GOIÂNIA	1.014	58,14	28°
3ª VARA DO TRABALHO DE ANÁPOLIS	606	58,38	29°
2ª VARA DO TRABALHO DE ANÁPOLIS	678	58,61	30°
VARA DO TRABALHO DE CALDAS NOVAS	616	58,79	31°
VARA DO TRABALHO DE FORMOSA	372	62,72	32°
2ª VARA DO TRABALHO DE GOIÂNIA	990	65,47	33°
POSTO AVANÇADO DE IPORÁ	197	66,62	34°
1ª VARA DO TRABALHO DE ITUMBIARA	824	67,6	35°
15ª VARA DO TRABALHO DE GOIÂNIA	920	71,29	36°
VARA DO TRABALHO DE QUIRINÓPOLIS	757	72,15	37°
7ª VARA DO TRABALHO DE GOIÂNIA	1.042	77,02	38°
VARA DO TRABALHO DE INHUMAS	726	79,69	39°
10ª VARA DO TRABALHO DE GOIÂNIA	847	79,99	40°
1ª VARA DO TRABALHO DE GOIÂNIA	760	81,69	41°
VARA DO TRABALHO DE JATAÍ	696	83,16	42°
1ª VARA DO TRABALHO DE APARECIDA DE GOIÂNIA	1.587	84,95	43°
3ª VARA DO TRABALHO DE GOIÂNIA	883	94,77	44°
VARA DO TRABALHO DE MINEIROS	455	104,2	45°
2ª VARA DO TRABALHO DE APARECIDA DE GOIÂNIA	1.788	106,65	46°
VARA DO TRABALHO DE SÃO LUIS DE MONTES BELOS	736	110,95	47°
3ª VARA DO TRABALHO DE RIO VERDE	811	143,23	48°
2ª VARA DO TRABALHO DE RIO VERDE	824	178,12	49°
1ª VARA DO TRABALHO DE RIO VERDE	921	182,14	50°



## PRAZO MÉDIO ENTRE O AJUIZAMENTO E A PROLAÇÃO DA SENTENÇA - VARA DO TRABALHO DE LUZIÂNIA

Data da sentença entre 1/1/2014 e 31/12/2014 23:59:59

### VARA DO TRABALHO DE LUZIÂNIA

#### SUMARÍSSIMO

Qtd	Prazo Médio
1.082	43,59

Nr. Processo	Ajuiz.	Sentença	Prazo
RTSum - 0010001-62.2013.5.18.0131	05/01/13	17/10/14	650
RTSum - 0010002-13.2014.5.18.0131	02/01/14	10/02/14	39
RTSum - 0010008-54.2013.5.18.0131	08/01/13	17/10/14	647
RTSum - 0010011-72.2014.5.18.0131	09/01/14	10/02/14	32
RTSum - 0010012-57.2014.5.18.0131	09/01/14	10/02/14	32
RTSum - 0010013-42.2014.5.18.0131	09/01/14	05/02/14	27
RTSum - 0010014-27.2014.5.18.0131	09/01/14	10/02/14	32
RTSum - 0010016-94.2014.5.18.0131	09/01/14	10/02/14	32
RTSum - 0010021-19.2014.5.18.0131	10/01/14	29/01/14	19
RTSum - 0010022-04.2014.5.18.0131	10/01/14	23/01/14	13
RTSum - 0010023-86.2014.5.18.0131	10/01/14	23/01/14	13
RTSum - 0010025-56.2014.5.18.0131	10/01/14	13/02/14	34
RTSum - 0010026-41.2014.5.18.0131	10/01/14	13/01/14	3
RTSum - 0010027-26.2014.5.18.0131	10/01/14	15/01/14	5
RTSum - 0010032-48.2014.5.18.0131	10/01/14	17/02/14	38
RTSum - 0010033-33.2014.5.18.0131	10/01/14	22/02/14	43
RTSum - 0010034-18.2014.5.18.0131	10/01/14	22/02/14	43
RTSum - 0010035-03.2014.5.18.0131	10/01/14	23/02/14	44
RTSum - 0010035-37.2013.5.18.0131	15/01/13	17/10/14	640
RTSum - 0010036-85.2014.5.18.0131	10/01/14	23/02/14	44
RTSum - 0010037-70.2014.5.18.0131	10/01/14	23/02/14	44
RTSum - 0010040-25.2014.5.18.0131	10/01/14	30/01/14	20

**Legenda:**  
**Ajuiz.** Data do Ajuizamento;  
**Sentença:** Data da prolação da sentença;  
**Prazo:** Prazo para a entrega da prestação jurisdicional.





## PRAZO MÉDIO ENTRE O AJUIZAMENTO E A PROLAÇÃO DA SENTENÇA - VARA DO TRABALHO DE LUZIÂNIA

### VARA DO TRABALHO DE LUZIÂNIA

#### SUMARÍSSIMO

Qtd	Prazo Médio
1.082	43,59

Nr. Processo	Ajuiz.	Sentença	Prazo
RTSum - 0010042-63.2012.5.18.0131	28/06/12	21/08/14	784
RTSum - 0010043-77.2014.5.18.0131	10/01/14	13/02/14	34
RTSum - 0010044-62.2014.5.18.0131	11/01/14	19/02/14	39
RTSum - 0010045-47.2014.5.18.0131	13/01/14	23/02/14	41
RTSum - 0010046-32.2014.5.18.0131	13/01/14	16/01/14	3
RTSum - 0010047-17.2014.5.18.0131	13/01/14	16/01/14	3
RTSum - 0010048-02.2014.5.18.0131	13/01/14	16/01/14	3
RTSum - 0010048-02.2014.5.18.0131	13/01/14	13/02/14	31
RTSum - 0010050-69.2014.5.18.0131	13/01/14	16/01/14	3
RTSum - 0010050-69.2014.5.18.0131	13/01/14	13/02/14	31
RTSum - 0010051-54.2014.5.18.0131	13/01/14	16/01/14	3
RTSum - 0010052-10.2012.5.18.0131	02/07/12	21/08/14	780
RTSum - 0010055-91.2014.5.18.0131	14/01/14	23/01/14	9
RTSum - 0010057-61.2014.5.18.0131	15/01/14	19/02/14	35
RTSum - 0010058-46.2014.5.18.0131	16/01/14	30/01/14	14
RTSum - 0010066-57.2013.5.18.0131	22/01/13	17/10/14	633
RTSum - 0010068-90.2014.5.18.0131	17/01/14	13/02/14	27
RTSum - 0010069-75.2014.5.18.0131	17/01/14	22/02/14	36
RTSum - 0010071-45.2014.5.18.0131	19/01/14	28/01/14	9
RTSum - 0010071-79.2013.5.18.0131	25/01/13	17/10/14	630
RTSum - 0010073-15.2014.5.18.0131	20/01/14	23/01/14	3
RTSum - 0010074-97.2014.5.18.0131	20/01/14	23/01/14	3
RTSum - 0010075-82.2014.5.18.0131	20/01/14	23/01/14	3
RTSum - 0010077-52.2014.5.18.0131	20/01/14	23/01/14	3
RTSum - 0010078-37.2014.5.18.0131	20/01/14	23/01/14	3

**Legenda:**

**Ajuiz.** Data do Ajuizamento;

**Sentença:** Data da prolação da sentença;

**Prazo:** Prazo para a entrega da prestação jurisdicional.



## PRAZO MÉDIO ENTRE O AJUIZAMENTO E A PROLAÇÃO DA SENTENÇA - VARA DO TRABALHO DE LUZIÂNIA

### VARA DO TRABALHO DE LUZIÂNIA

#### SUMARÍSSIMO

Qtd	Prazo Médio
1.082	43,59

Nr. Processo	Ajuiz.	Sentença	Prazo
RTSum - 0010079-22.2014.5.18.0131	20/01/14	12/02/14	23
RTSum - 0010087-96.2014.5.18.0131	22/01/14	30/01/14	8
RTSum - 0010088-81.2014.5.18.0131	22/01/14	30/01/14	8
RTSum - 0010089-66.2014.5.18.0131	22/01/14	30/01/14	8
RTSum - 0010090-51.2014.5.18.0131	22/01/14	30/01/14	8
RTSum - 0010091-36.2014.5.18.0131	22/01/14	30/01/14	8
RTSum - 0010092-21.2014.5.18.0131	22/01/14	30/01/14	8
RTSum - 0010093-06.2014.5.18.0131	22/01/14	31/01/14	9
RTSum - 0010094-88.2014.5.18.0131	22/01/14	30/01/14	8
RTSum - 0010095-73.2014.5.18.0131	22/01/14	31/01/14	9
RTSum - 0010096-58.2014.5.18.0131	22/01/14	04/02/14	13
RTSum - 0010097-43.2014.5.18.0131	22/01/14	30/01/14	8
RTSum - 0010098-28.2014.5.18.0131	22/01/14	30/01/14	8
RTSum - 0010099-13.2014.5.18.0131	22/01/14	30/01/14	8
RTSum - 0010105-20.2014.5.18.0131	24/01/14	05/02/14	12
RTSum - 0010106-05.2014.5.18.0131	24/01/14	30/01/14	6
RTSum - 0010106-05.2014.5.18.0131	24/01/14	03/02/14	10
RTSum - 0010107-87.2014.5.18.0131	24/01/14	30/01/14	6
RTSum - 0010107-87.2014.5.18.0131	24/01/14	03/02/14	10
RTSum - 0010108-72.2014.5.18.0131	24/01/14	30/01/14	6
RTSum - 0010108-72.2014.5.18.0131	24/01/14	03/02/14	10
RTSum - 0010109-57.2014.5.18.0131	24/01/14	30/01/14	6
RTSum - 0010109-57.2014.5.18.0131	24/01/14	03/02/14	10
RTSum - 0010110-42.2014.5.18.0131	24/01/14	19/02/14	26
RTSum - 0010112-12.2014.5.18.0131	24/01/14	30/01/14	6

**Legenda:**

**Ajuiz.** Data do Ajuizamento;

**Sentença:** Data da prolação da sentença;

**Prazo:** Prazo para a entrega da prestação jurisdicional.



## PRAZO MÉDIO ENTRE O AJUIZAMENTO E A PROLAÇÃO DA SENTENÇA - VARA DO TRABALHO DE LUZIÂNIA

### VARA DO TRABALHO DE LUZIÂNIA

#### SUMARÍSSIMO

Qtd	Prazo Médio
1.082	43,59

Nr. Processo	Ajuiz.	Sentença	Prazo
RTSum - 0010113-94.2014.5.18.0131	24/01/14	30/01/14	6
RTSum - 0010117-34.2014.5.18.0131	25/01/14	02/06/14	128
RTSum - 0010118-19.2014.5.18.0131	25/01/14	03/06/14	129
RTSum - 0010119-04.2014.5.18.0131	25/01/14	30/01/14	5
RTSum - 0010120-86.2014.5.18.0131	25/01/14	30/01/14	5
RTSum - 0010121-71.2014.5.18.0131	25/01/14	30/01/14	5
RTSum - 0010123-41.2014.5.18.0131	25/01/14	30/01/14	5
RTSum - 0010124-26.2014.5.18.0131	25/01/14	06/06/14	132
RTSum - 0010125-11.2014.5.18.0131	25/01/14	30/01/14	5
RTSum - 0010126-64.2012.5.18.0131	24/07/12	17/10/14	815
RTSum - 0010126-93.2014.5.18.0131	25/01/14	03/06/14	129
RTSum - 0010127-78.2014.5.18.0131	26/01/14	03/06/14	128
RTSum - 0010128-63.2014.5.18.0131	26/01/14	03/06/14	128
RTSum - 0010129-48.2014.5.18.0131	26/01/14	02/06/14	127
RTSum - 0010130-33.2014.5.18.0131	26/01/14	03/06/14	128
RTSum - 0010131-18.2014.5.18.0131	26/01/14	27/01/14	1
RTSum - 0010132-03.2014.5.18.0131	26/01/14	27/01/14	1
RTSum - 0010133-85.2014.5.18.0131	26/01/14	27/01/14	1
RTSum - 0010134-70.2014.5.18.0131	27/01/14	30/07/14	184
RTSum - 0010135-55.2014.5.18.0131	27/01/14	04/02/14	8
RTSum - 0010137-25.2014.5.18.0131	27/01/14	04/02/14	8
RTSum - 0010138-10.2014.5.18.0131	27/01/14	04/02/14	8
RTSum - 0010139-29.2013.5.18.0131	29/01/13	17/10/14	626
RTSum - 0010139-92.2014.5.18.0131	27/01/14	17/02/14	21
RTSum - 0010140-77.2014.5.18.0131	27/01/14	19/03/14	51

**Legenda:**

**Ajuiz.** Data do Ajuizamento;

**Sentença:** Data da prolação da sentença;

**Prazo:** Prazo para a entrega da prestação jurisdicional.



## PRAZO MÉDIO ENTRE O AJUIZAMENTO E A PROLAÇÃO DA SENTENÇA - VARA DO TRABALHO DE LUZIÂNIA

### VARA DO TRABALHO DE LUZIÂNIA

#### SUMARÍSSIMO

Qtd	Prazo Médio
1.082	43,59

Nr. Processo	Ajuiz.	Sentença	Prazo
RTSum - 0010141-62.2014.5.18.0131	27/01/14	04/02/14	8
RTSum - 0010142-47.2014.5.18.0131	27/01/14	17/02/14	21
RTSum - 0010142-47.2014.5.18.0131	27/01/14	06/08/14	191
RTSum - 0010143-32.2014.5.18.0131	27/01/14	04/02/14	8
RTSum - 0010144-17.2014.5.18.0131	27/01/14	04/02/14	8
RTSum - 0010145-02.2014.5.18.0131	27/01/14	04/02/14	8
RTSum - 0010148-54.2014.5.18.0131	27/01/14	30/01/14	3
RTSum - 0010149-39.2014.5.18.0131	27/01/14	30/01/14	3
RTSum - 0010150-24.2014.5.18.0131	27/01/14	30/01/14	3
RTSum - 0010151-09.2014.5.18.0131	27/01/14	30/01/14	3
RTSum - 0010152-91.2014.5.18.0131	27/01/14	30/01/14	3
RTSum - 0010155-46.2014.5.18.0131	27/01/14	30/01/14	3
RTSum - 0010156-31.2014.5.18.0131	27/01/14	30/01/14	3
RTSum - 0010157-16.2014.5.18.0131	28/01/14	30/01/14	2
RTSum - 0010158-98.2014.5.18.0131	28/01/14	30/01/14	2
RTSum - 0010159-83.2014.5.18.0131	28/01/14	30/01/14	2
RTSum - 0010160-68.2014.5.18.0131	28/01/14	30/01/14	2
RTSum - 0010161-53.2014.5.18.0131	28/01/14	13/02/14	16
RTSum - 0010162-38.2014.5.18.0131	28/01/14	30/01/14	2
RTSum - 0010163-23.2014.5.18.0131	28/01/14	30/01/14	2
RTSum - 0010164-08.2014.5.18.0131	28/01/14	13/02/14	16
RTSum - 0010168-45.2014.5.18.0131	28/01/14	17/02/14	20
RTSum - 0010169-30.2014.5.18.0131	28/01/14	04/02/14	7
RTSum - 0010171-97.2014.5.18.0131	28/01/14	17/02/14	20
RTSum - 0010173-67.2014.5.18.0131	28/01/14	17/02/14	20

**Legenda:**

**Ajuiz.** Data do Ajuizamento;

**Sentença:** Data da prolação da sentença;

**Prazo:** Prazo para a entrega da prestação jurisdicional.



## PRAZO MÉDIO ENTRE O AJUIZAMENTO E A PROLAÇÃO DA SENTENÇA - VARA DO TRABALHO DE LUZIÂNIA

### VARA DO TRABALHO DE LUZIÂNIA

#### SUMARÍSSIMO

Qtd	Prazo Médio
1.082	43,59

Nr. Processo	Ajuiz.	Sentença	Prazo
RTSum - 0010176-22.2014.5.18.0131	28/01/14	17/02/14	20
RTSum - 0010177-07.2014.5.18.0131	28/01/14	23/02/14	26
RTSum - 0010178-89.2014.5.18.0131	28/01/14	23/02/14	26
RTSum - 0010182-29.2014.5.18.0131	29/01/14	05/02/14	7
RTSum - 0010183-14.2014.5.18.0131	29/01/14	11/02/14	13
RTSum - 0010186-66.2014.5.18.0131	30/01/14	18/02/14	19
RTSum - 0010187-51.2014.5.18.0131	30/01/14	12/02/14	13
RTSum - 0010188-36.2014.5.18.0131	30/01/14	18/02/14	19
RTSum - 0010190-06.2014.5.18.0131	31/01/14	25/06/14	145
RTSum - 0010192-10.2013.5.18.0131	08/02/13	17/10/14	616
RTSum - 0010192-73.2014.5.18.0131	31/01/14	12/02/14	12
RTSum - 0010193-58.2014.5.18.0131	31/01/14	12/02/14	12
RTSum - 0010194-43.2014.5.18.0131	01/02/14	25/02/14	24
RTSum - 0010195-28.2014.5.18.0131	02/02/14	05/02/14	3
RTSum - 0010196-13.2014.5.18.0131	02/02/14	05/02/14	3
RTSum - 0010197-95.2014.5.18.0131	02/02/14	05/02/14	3
RTSum - 0010198-80.2014.5.18.0131	02/02/14	25/06/14	143
RTSum - 0010199-65.2014.5.18.0131	02/02/14	11/02/14	9
RTSum - 0010200-50.2014.5.18.0131	02/02/14	25/06/14	143
RTSum - 0010207-42.2014.5.18.0131	03/02/14	19/02/14	16
RTSum - 0010209-12.2014.5.18.0131	03/02/14	19/02/14	16
RTSum - 0010210-94.2014.5.18.0131	03/02/14	19/02/14	16
RTSum - 0010211-79.2014.5.18.0131	03/02/14	19/02/14	16
RTSum - 0010218-08.2013.5.18.0131	19/02/13	20/10/14	608
RTSum - 0010219-56.2014.5.18.0131	05/02/14	19/02/14	14

**Legenda:**

**Ajuiz.** Data do Ajuizamento;

**Sentença:** Data da prolação da sentença;

**Prazo:** Prazo para a entrega da prestação jurisdicional.



## PRAZO MÉDIO ENTRE O AJUIZAMENTO E A PROLAÇÃO DA SENTENÇA - VARA DO TRABALHO DE LUZIÂNIA

### VARA DO TRABALHO DE LUZIÂNIA

#### SUMARÍSSIMO

Qtd	Prazo Médio
1.082	43,59

Nr. Processo	Ajuiz.	Sentença	Prazo
RTSum - 0010221-26.2014.5.18.0131	05/02/14	10/02/14	5
RTSum - 0010228-18.2014.5.18.0131	06/02/14	07/03/14	29
RTSum - 0010228-18.2014.5.18.0131	06/02/14	02/04/14	55
RTSum - 0010230-85.2014.5.18.0131	06/02/14	18/02/14	12
RTSum - 0010231-70.2014.5.18.0131	06/02/14	18/02/14	12
RTSum - 0010232-55.2014.5.18.0131	06/02/14	18/02/14	12
RTSum - 0010233-40.2014.5.18.0131	07/02/14	20/02/14	13
RTSum - 0010235-10.2014.5.18.0131	07/02/14	20/02/14	13
RTSum - 0010238-62.2014.5.18.0131	10/02/14	07/03/14	25
RTSum - 0010239-47.2014.5.18.0131	10/02/14	25/02/14	15
RTSum - 0010241-17.2014.5.18.0131	11/02/14	20/02/14	9
RTSum - 0010242-02.2014.5.18.0131	11/02/14	05/03/14	22
RTSum - 0010247-24.2014.5.18.0131	12/02/14	20/02/14	8
RTSum - 0010249-91.2014.5.18.0131	13/02/14	24/02/14	11
RTSum - 0010254-16.2014.5.18.0131	13/02/14	17/02/14	4
RTSum - 0010255-98.2014.5.18.0131	13/02/14	17/02/14	4
RTSum - 0010256-83.2014.5.18.0131	13/02/14	13/03/14	28
RTSum - 0010257-68.2014.5.18.0131	13/02/14	19/03/14	34
RTSum - 0010258-53.2014.5.18.0131	13/02/14	13/03/14	28
RTSum - 0010259-38.2014.5.18.0131	13/02/14	19/03/14	34
RTSum - 0010261-42.2013.5.18.0131	26/02/13	20/10/14	601
RTSum - 0010264-60.2014.5.18.0131	14/02/14	17/02/14	3
RTSum - 0010272-71.2013.5.18.0131	28/02/13	21/01/14	327
RTSum - 0010274-07.2014.5.18.0131	17/02/14	14/03/14	25
RTSum - 0010275-89.2014.5.18.0131	17/02/14	22/03/14	33

**Legenda:**

**Ajuiz.** Data do Ajuizamento;

**Sentença:** Data da prolação da sentença;

**Prazo:** Prazo para a entrega da prestação jurisdicional.



## PRAZO MÉDIO ENTRE O AJUIZAMENTO E A PROLAÇÃO DA SENTENÇA - VARA DO TRABALHO DE LUZIÂNIA

### VARA DO TRABALHO DE LUZIÂNIA

#### SUMARÍSSIMO

Qtd	Prazo Médio
1.082	43,59

Nr. Processo	Ajuiz.	Sentença	Prazo
RTSum - 0010276-74.2014.5.18.0131	18/02/14	26/02/14	8
RTSum - 0010278-44.2014.5.18.0131	18/02/14	26/02/14	8
RTSum - 0010284-51.2014.5.18.0131	19/02/14	10/03/14	19
RTSum - 0010286-21.2014.5.18.0131	19/02/14	12/03/14	21
RTSum - 0010286-21.2014.5.18.0131	19/02/14	07/05/14	77
RTSum - 0010286-21.2014.5.18.0131	19/02/14	06/06/14	107
RTSum - 0010289-73.2014.5.18.0131	20/02/14	06/03/14	14
RTSum - 0010290-58.2014.5.18.0131	20/02/14	06/03/14	14
RTSum - 0010291-43.2014.5.18.0131	20/02/14	06/03/14	14
RTSum - 0010293-13.2014.5.18.0131	20/02/14	26/02/14	6
RTSum - 0010294-95.2014.5.18.0131	20/02/14	26/02/14	6
RTSum - 0010295-80.2014.5.18.0131	20/02/14	12/03/14	20
RTSum - 0010297-50.2014.5.18.0131	20/02/14	06/03/14	14
RTSum - 0010299-20.2014.5.18.0131	20/02/14	12/03/14	20
RTSum - 0010300-05.2014.5.18.0131	20/02/14	12/03/14	20
RTSum - 0010305-27.2014.5.18.0131	21/02/14	10/03/14	17
RTSum - 0010306-12.2014.5.18.0131	21/02/14	10/03/14	17
RTSum - 0010311-34.2014.5.18.0131	24/02/14	10/03/14	14
RTSum - 0010313-04.2014.5.18.0131	24/02/14	23/04/14	58
RTSum - 0010316-56.2014.5.18.0131	24/02/14	03/06/14	99
RTSum - 0010317-41.2014.5.18.0131	24/02/14	18/03/14	22
RTSum - 0010318-26.2014.5.18.0131	24/02/14	10/03/14	14
RTSum - 0010320-93.2014.5.18.0131	24/02/14	10/03/14	14
RTSum - 0010322-63.2014.5.18.0131	25/02/14	24/03/14	27
RTSum - 0010323-48.2014.5.18.0131	25/02/14	12/03/14	15

**Legenda:**

**Ajuiz.** Data do Ajuizamento;

**Sentença:** Data da prolação da sentença;

**Prazo:** Prazo para a entrega da prestação jurisdicional.



## PRAZO MÉDIO ENTRE O AJUIZAMENTO E A PROLAÇÃO DA SENTENÇA - VARA DO TRABALHO DE LUZIÂNIA

### VARA DO TRABALHO DE LUZIÂNIA

#### SUMARÍSSIMO

Qtd	Prazo Médio
1.082	43,59

Nr. Processo	Ajuiz.	Sentença	Prazo
RTSum - 0010325-18.2014.5.18.0131	25/02/14	12/03/14	15
RTSum - 0010326-03.2014.5.18.0131	25/02/14	11/03/14	14
RTSum - 0010327-85.2014.5.18.0131	25/02/14	11/03/14	14
RTSum - 0010328-70.2014.5.18.0131	25/02/14	11/03/14	14
RTSum - 0010329-55.2014.5.18.0131	25/02/14	11/03/14	14
RTSum - 0010331-25.2014.5.18.0131	25/02/14	11/03/14	14
RTSum - 0010332-10.2014.5.18.0131	25/02/14	11/03/14	14
RTSum - 0010333-92.2014.5.18.0131	25/02/14	11/03/14	14
RTSum - 0010334-77.2014.5.18.0131	25/02/14	11/03/14	14
RTSum - 0010335-62.2014.5.18.0131	25/02/14	06/03/14	9
RTSum - 0010336-47.2014.5.18.0131	25/02/14	11/03/14	14
RTSum - 0010338-17.2014.5.18.0131	25/02/14	11/03/14	14
RTSum - 0010340-84.2014.5.18.0131	27/02/14	11/03/14	12
RTSum - 0010345-09.2014.5.18.0131	27/02/14	18/03/14	19
RTSum - 0010347-76.2014.5.18.0131	28/02/14	06/03/14	6
RTSum - 0010348-61.2014.5.18.0131	28/02/14	20/03/14	20
RTSum - 0010353-83.2014.5.18.0131	03/03/14	11/03/14	8
RTSum - 0010354-68.2014.5.18.0131	03/03/14	11/03/14	8
RTSum - 0010355-53.2014.5.18.0131	03/03/14	11/03/14	8
RTSum - 0010357-23.2014.5.18.0131	03/03/14	06/03/14	3
RTSum - 0010359-90.2014.5.18.0131	03/03/14	11/03/14	8
RTSum - 0010360-75.2014.5.18.0131	03/03/14	11/03/14	8
RTSum - 0010361-60.2014.5.18.0131	03/03/14	11/03/14	8
RTSum - 0010362-45.2014.5.18.0131	03/03/14	11/03/14	8
RTSum - 0010363-30.2014.5.18.0131	03/03/14	11/03/14	8

**Legenda:**

**Ajuiz.** Data do Ajuizamento;

**Sentença:** Data da prolação da sentença;

**Prazo:** Prazo para a entrega da prestação jurisdicional.





## PRAZO MÉDIO ENTRE O AJUIZAMENTO E A PROLAÇÃO DA SENTENÇA - VARA DO TRABALHO DE LUZIÂNIA

### VARA DO TRABALHO DE LUZIÂNIA

#### SUMARÍSSIMO

Qtd	Prazo Médio
1.082	43,59

Nr. Processo	Ajuiz.	Sentença	Prazo
RTSum - 0010364-15.2014.5.18.0131	03/03/14	11/03/14	8
RTSum - 0010365-97.2014.5.18.0131	03/03/14	11/03/14	8
RTSum - 0010366-82.2014.5.18.0131	03/03/14	24/03/14	21
RTSum - 0010367-67.2014.5.18.0131	03/03/14	11/03/14	8
RTSum - 0010375-44.2014.5.18.0131	05/03/14	06/03/14	1
RTSum - 0010383-21.2014.5.18.0131	06/03/14	17/03/14	11
RTSum - 0010384-06.2014.5.18.0131	06/03/14	17/03/14	11
RTSum - 0010385-88.2014.5.18.0131	06/03/14	17/03/14	11
RTSum - 0010395-35.2014.5.18.0131	10/03/14	02/04/14	23
RTSum - 0010400-57.2014.5.18.0131	12/03/14	02/04/14	21
RTSum - 0010402-27.2014.5.18.0131	12/03/14	19/03/14	7
RTSum - 0010406-64.2014.5.18.0131	13/03/14	19/03/14	6
RTSum - 0010406-64.2014.5.18.0131	13/03/14	05/04/14	23
RTSum - 0010407-49.2014.5.18.0131	13/03/14	26/03/14	13
RTSum - 0010408-34.2014.5.18.0131	13/03/14	26/03/14	13
RTSum - 0010410-04.2014.5.18.0131	13/03/14	25/03/14	12
RTSum - 0010411-86.2014.5.18.0131	13/03/14	31/03/14	18
RTSum - 0010412-71.2014.5.18.0131	13/03/14	31/03/14	18
RTSum - 0010414-41.2014.5.18.0131	13/03/14	01/04/14	19
RTSum - 0010415-26.2014.5.18.0131	13/03/14	24/03/14	11
RTSum - 0010416-11.2014.5.18.0131	13/03/14	19/04/14	37
RTSum - 0010419-63.2014.5.18.0131	14/03/14	01/04/14	18
RTSum - 0010420-48.2014.5.18.0131	14/03/14	24/03/14	10
RTSum - 0010421-33.2014.5.18.0131	14/03/14	24/03/14	10
RTSum - 0010422-18.2014.5.18.0131	14/03/14	07/04/14	24

**Legenda:**

**Ajuiz.** Data do Ajuizamento;

**Sentença:** Data da prolação da sentença;

**Prazo:** Prazo para a entrega da prestação jurisdicional.



## PRAZO MÉDIO ENTRE O AJUIZAMENTO E A PROLAÇÃO DA SENTENÇA - VARA DO TRABALHO DE LUZIÂNIA

### VARA DO TRABALHO DE LUZIÂNIA

#### SUMARÍSSIMO

Qtd	Prazo Médio
1.082	43,59

Nr. Processo	Ajuiz.	Sentença	Prazo
RTSum - 0010423-03.2014.5.18.0131	16/03/14	25/03/14	9
RTSum - 0010424-85.2014.5.18.0131	17/03/14	25/03/14	8
RTSum - 0010425-70.2014.5.18.0131	17/03/14	04/04/14	18
RTSum - 0010427-40.2014.5.18.0131	17/03/14	26/03/14	9
RTSum - 0010430-92.2014.5.18.0131	17/03/14	25/03/14	8
RTSum - 0010432-62.2014.5.18.0131	18/03/14	26/03/14	8
RTSum - 0010435-17.2014.5.18.0131	19/03/14	25/03/14	6
RTSum - 0010441-24.2014.5.18.0131	20/03/14	26/03/14	6
RTSum - 0010443-91.2014.5.18.0131	20/03/14	02/04/14	13
RTSum - 0010444-76.2014.5.18.0131	20/03/14	31/03/14	11
RTSum - 0010445-61.2014.5.18.0131	20/03/14	31/03/14	11
RTSum - 0010447-31.2014.5.18.0131	20/03/14	01/04/14	12
RTSum - 0010457-75.2014.5.18.0131	21/03/14	01/04/14	11
RTSum - 0010458-31.2012.5.18.0131	15/10/12	06/06/14	599
RTSum - 0010465-52.2014.5.18.0131	21/03/14	22/04/14	32
RTSum - 0010466-37.2014.5.18.0131	21/03/14	29/07/14	130
RTSum - 0010467-22.2014.5.18.0131	21/03/14	02/04/14	12
RTSum - 0010469-89.2014.5.18.0131	21/03/14	31/03/14	10
RTSum - 0010471-59.2014.5.18.0131	22/03/14	14/04/14	23
RTSum - 0010472-44.2014.5.18.0131	23/03/14	15/04/14	23
RTSum - 0010473-29.2014.5.18.0131	23/03/14	02/04/14	10
RTSum - 0010474-14.2014.5.18.0131	23/03/14	02/04/14	10
RTSum - 0010476-81.2014.5.18.0131	24/03/14	02/04/14	9
RTSum - 0010479-36.2014.5.18.0131	25/03/14	07/04/14	13
RTSum - 0010480-21.2014.5.18.0131	25/03/14	19/04/14	25

**Legenda:**

**Ajuiz.** Data do Ajuizamento;

**Sentença:** Data da prolação da sentença;

**Prazo:** Prazo para a entrega da prestação jurisdicional.



## PRAZO MÉDIO ENTRE O AJUIZAMENTO E A PROLAÇÃO DA SENTENÇA - VARA DO TRABALHO DE LUZIÂNIA

### VARA DO TRABALHO DE LUZIÂNIA

#### SUMARÍSSIMO

Qtd	Prazo Médio
1.082	43,59

Nr. Processo	Ajuiz.	Sentença	Prazo
RTSum - 0010481-06.2014.5.18.0131	25/03/14	19/04/14	25
RTSum - 0010485-43.2014.5.18.0131	25/03/14	21/04/14	27
RTSum - 0010490-65.2014.5.18.0131	26/03/14	30/06/14	96
RTSum - 0010491-50.2014.5.18.0131	26/03/14	19/04/14	24
RTSum - 0010492-35.2014.5.18.0131	26/03/14	19/04/14	24
RTSum - 0010494-05.2014.5.18.0131	26/03/14	07/04/14	12
RTSum - 0010501-94.2014.5.18.0131	27/03/14	08/04/14	12
RTSum - 0010502-79.2014.5.18.0131	27/03/14	08/04/14	12
RTSum - 0010503-64.2014.5.18.0131	28/03/14	09/04/14	12
RTSum - 0010504-49.2014.5.18.0131	28/03/14	09/04/14	12
RTSum - 0010505-34.2014.5.18.0131	28/03/14	09/04/14	12
RTSum - 0010507-04.2014.5.18.0131	28/03/14	30/04/14	33
RTSum - 0010510-56.2014.5.18.0131	28/03/14	30/04/14	33
RTSum - 0010512-26.2014.5.18.0131	28/03/14	31/03/14	3
RTSum - 0010513-11.2014.5.18.0131	28/03/14	28/04/14	31
RTSum - 0010514-93.2014.5.18.0131	28/03/14	31/05/14	64
RTSum - 0010518-33.2014.5.18.0131	28/03/14	28/04/14	31
RTSum - 0010522-70.2014.5.18.0131	31/03/14	17/11/14	231
RTSum - 0010523-55.2014.5.18.0131	31/03/14	01/10/14	184
RTSum - 0010525-25.2014.5.18.0131	31/03/14	14/04/14	14
RTSum - 0010526-10.2014.5.18.0131	31/03/14	08/04/14	8
RTSum - 0010527-92.2014.5.18.0131	31/03/14	14/04/14	14
RTSum - 0010528-77.2014.5.18.0131	31/03/14	14/04/14	14
RTSum - 0010530-47.2014.5.18.0131	01/04/14	28/04/14	27
RTSum - 0010532-17.2014.5.18.0131	01/04/14	15/04/14	14

**Legenda:**

**Ajuiz.** Data do Ajuizamento;

**Sentença:** Data da prolação da sentença;

**Prazo:** Prazo para a entrega da prestação jurisdicional.



## PRAZO MÉDIO ENTRE O AJUIZAMENTO E A PROLAÇÃO DA SENTENÇA - VARA DO TRABALHO DE LUZIÂNIA

### VARA DO TRABALHO DE LUZIÂNIA

#### SUMARÍSSIMO

Qtd	Prazo Médio
1.082	43,59

Nr. Processo	Ajuiz.	Sentença	Prazo
RTSum - 0010533-02.2014.5.18.0131	01/04/14	05/05/14	34
RTSum - 0010534-84.2014.5.18.0131	01/04/14	28/05/14	57
RTSum - 0010538-24.2014.5.18.0131	01/04/14	08/04/14	7
RTSum - 0010539-09.2014.5.18.0131	01/04/14	15/04/14	14
RTSum - 0010541-76.2014.5.18.0131	02/04/14	08/04/14	6
RTSum - 0010542-61.2014.5.18.0131	02/04/14	24/04/14	22
RTSum - 0010544-31.2014.5.18.0131	02/04/14	04/11/14	216
RTSum - 0010545-16.2014.5.18.0131	02/04/14	05/05/14	33
RTSum - 0010546-98.2014.5.18.0131	02/04/14	25/04/14	23
RTSum - 0010551-23.2014.5.18.0131	03/04/14	30/04/14	27
RTSum - 0010552-08.2014.5.18.0131	03/04/14	06/05/14	33
RTSum - 0010564-22.2014.5.18.0131	04/04/14	15/04/14	11
RTSum - 0010568-59.2014.5.18.0131	04/04/14	24/04/14	20
RTSum - 0010569-44.2014.5.18.0131	04/04/14	15/04/14	11
RTSum - 0010570-29.2014.5.18.0131	04/04/14	15/04/14	11
RTSum - 0010571-14.2014.5.18.0131	05/04/14	15/04/14	10
RTSum - 0010572-96.2014.5.18.0131	06/04/14	24/04/14	18
RTSum - 0010573-81.2014.5.18.0131	07/04/14	28/04/14	21
RTSum - 0010574-66.2014.5.18.0131	07/04/14	28/04/14	21
RTSum - 0010575-51.2014.5.18.0131	07/04/14	29/05/14	52
RTSum - 0010577-21.2014.5.18.0131	07/04/14	28/04/14	21
RTSum - 0010578-40.2013.5.18.0131	06/05/13	24/10/14	536
RTSum - 0010582-43.2014.5.18.0131	08/04/14	15/04/14	7
RTSum - 0010583-28.2014.5.18.0131	08/04/14	15/04/14	7
RTSum - 0010589-35.2014.5.18.0131	09/04/14	03/05/14	24

**Legenda:**

**Ajuiz.** Data do Ajuizamento;

**Sentença:** Data da prolação da sentença;

**Prazo:** Prazo para a entrega da prestação jurisdicional.



## PRAZO MÉDIO ENTRE O AJUIZAMENTO E A PROLAÇÃO DA SENTENÇA - VARA DO TRABALHO DE LUZIÂNIA

### VARA DO TRABALHO DE LUZIÂNIA

#### SUMARÍSSIMO

Qtd	Prazo Médio
1.082	43,59

Nr. Processo	Ajuiz.	Sentença	Prazo
RTSum - 0010590-20.2014.5.18.0131	09/04/14	28/04/14	19
RTSum - 0010592-24.2013.5.18.0131	09/05/13	30/07/14	447
RTSum - 0010592-87.2014.5.18.0131	09/04/14	19/05/14	40
RTSum - 0010602-34.2014.5.18.0131	10/04/14	23/04/14	13
RTSum - 0010603-19.2014.5.18.0131	10/04/14	30/04/14	20
RTSum - 0010605-86.2014.5.18.0131	10/04/14	23/04/14	13
RTSum - 0010606-71.2014.5.18.0131	10/04/14	12/05/14	32
RTSum - 0010608-41.2014.5.18.0131	10/04/14	24/04/14	14
RTSum - 0010609-26.2014.5.18.0131	10/04/14	30/04/14	20
RTSum - 0010610-11.2014.5.18.0131	10/04/14	25/04/14	15
RTSum - 0010612-78.2014.5.18.0131	11/04/14	05/05/14	24
RTSum - 0010612-78.2014.5.18.0131	11/04/14	24/06/14	74
RTSum - 0010613-63.2014.5.18.0131	11/04/14	08/05/14	27
RTSum - 0010614-48.2014.5.18.0131	11/04/14	07/05/14	26
RTSum - 0010617-03.2014.5.18.0131	11/04/14	07/05/14	26
RTSum - 0010621-40.2014.5.18.0131	14/04/14	24/04/14	10
RTSum - 0010622-25.2014.5.18.0131	14/04/14	24/04/14	10
RTSum - 0010623-10.2014.5.18.0131	14/04/14	24/04/14	10
RTSum - 0010623-78.2012.5.18.0131	08/11/12	21/08/14	651
RTSum - 0010624-92.2014.5.18.0131	14/04/14	24/04/14	10
RTSum - 0010625-77.2014.5.18.0131	14/04/14	17/09/14	156
RTSum - 0010627-18.2012.5.18.0131	08/11/12	21/08/14	651
RTSum - 0010627-47.2014.5.18.0131	14/04/14	24/04/14	10
RTSum - 0010628-32.2014.5.18.0131	14/04/14	24/04/14	10
RTSum - 0010629-17.2014.5.18.0131	14/04/14	05/05/14	21

**Legenda:**

**Ajuiz.** Data do Ajuizamento;

**Sentença:** Data da prolação da sentença;

**Prazo:** Prazo para a entrega da prestação jurisdicional.



## PRAZO MÉDIO ENTRE O AJUIZAMENTO E A PROLAÇÃO DA SENTENÇA - VARA DO TRABALHO DE LUZIÂNIA

### VARA DO TRABALHO DE LUZIÂNIA

#### SUMARÍSSIMO

Qtd	Prazo Médio
1.082	43,59

Nr. Processo	Ajuiz.	Sentença	Prazo
RTSum - 0010631-84.2014.5.18.0131	14/04/14	06/05/14	22
RTSum - 0010632-69.2014.5.18.0131	15/04/14	26/05/14	41
RTSum - 0010633-54.2014.5.18.0131	15/04/14	26/05/14	41
RTSum - 0010634-39.2014.5.18.0131	15/04/14	26/05/14	41
RTSum - 0010637-91.2014.5.18.0131	15/04/14	05/05/14	20
RTSum - 0010639-61.2014.5.18.0131	16/04/14	28/05/14	42
RTSum - 0010640-46.2014.5.18.0131	16/04/14	05/05/14	19
RTSum - 0010641-31.2014.5.18.0131	16/04/14	15/05/14	29
RTSum - 0010646-87.2013.5.18.0131	23/05/13	07/06/14	380
RTSum - 0010647-72.2013.5.18.0131	23/05/13	05/06/14	378
RTSum - 0010655-15.2014.5.18.0131	22/04/14	06/05/14	14
RTSum - 0010657-82.2014.5.18.0131	22/04/14	06/05/14	14
RTSum - 0010659-23.2012.5.18.0131	22/11/12	21/08/14	637
RTSum - 0010659-52.2014.5.18.0131	22/04/14	06/05/14	14
RTSum - 0010662-07.2014.5.18.0131	22/04/14	07/05/14	15
RTSum - 0010663-89.2014.5.18.0131	23/04/14	07/05/14	14
RTSum - 0010664-74.2014.5.18.0131	23/04/14	07/05/14	14
RTSum - 0010665-59.2014.5.18.0131	23/04/14	07/05/14	14
RTSum - 0010666-44.2014.5.18.0131	23/04/14	08/05/14	15
RTSum - 0010667-29.2014.5.18.0131	23/04/14	06/05/14	13
RTSum - 0010667-63.2013.5.18.0131	28/05/13	08/01/14	225
RTSum - 0010668-48.2013.5.18.0131	28/05/13	08/01/14	225
RTSum - 0010669-96.2014.5.18.0131	23/04/14	08/05/14	15
RTSum - 0010670-81.2014.5.18.0131	23/04/14	27/05/14	34
RTSum - 0010675-06.2014.5.18.0131	24/04/14	25/04/14	1

**Legenda:**

**Ajuiz.** Data do Ajuizamento;

**Sentença:** Data da prolação da sentença;

**Prazo:** Prazo para a entrega da prestação jurisdicional.



## PRAZO MÉDIO ENTRE O AJUIZAMENTO E A PROLAÇÃO DA SENTENÇA - VARA DO TRABALHO DE LUZIÂNIA

### VARA DO TRABALHO DE LUZIÂNIA

#### SUMARÍSSIMO

Qtd	Prazo Médio
1.082	43,59

Nr. Processo	Ajuiz.	Sentença	Prazo
RTSum - 0010676-59.2012.5.18.0131	28/11/12	25/08/14	635
RTSum - 0010677-73.2014.5.18.0131	24/04/14	08/05/14	14
RTSum - 0010680-28.2014.5.18.0131	24/04/14	21/05/14	27
RTSum - 0010682-66.2012.5.18.0131	29/11/12	25/08/14	634
RTSum - 0010683-80.2014.5.18.0131	24/04/14	08/05/14	14
RTSum - 0010685-50.2014.5.18.0131	25/04/14	15/05/14	20
RTSum - 0010687-20.2014.5.18.0131	25/04/14	15/05/14	20
RTSum - 0010688-05.2014.5.18.0131	25/04/14	14/05/14	19
RTSum - 0010689-87.2014.5.18.0131	25/04/14	13/05/14	18
RTSum - 0010690-43.2012.5.18.0131	04/12/12	25/08/14	629
RTSum - 0010690-72.2014.5.18.0131	25/04/14	14/05/14	19
RTSum - 0010692-42.2014.5.18.0131	25/04/14	16/05/14	21
RTSum - 0010693-27.2014.5.18.0131	25/04/14	16/05/14	21
RTSum - 0010697-64.2014.5.18.0131	25/04/14	12/05/14	17
RTSum - 0010698-49.2014.5.18.0131	25/04/14	12/05/14	17
RTSum - 0010699-34.2014.5.18.0131	25/04/14	12/05/14	17
RTSum - 0010700-19.2014.5.18.0131	25/04/14	12/05/14	17
RTSum - 0010701-04.2014.5.18.0131	25/04/14	12/05/14	17
RTSum - 0010702-86.2014.5.18.0131	25/04/14	12/05/14	17
RTSum - 0010703-71.2014.5.18.0131	25/04/14	12/05/14	17
RTSum - 0010704-56.2014.5.18.0131	25/04/14	13/05/14	18
RTSum - 0010705-41.2014.5.18.0131	25/04/14	14/05/14	19
RTSum - 0010706-26.2014.5.18.0131	25/04/14	14/05/14	19
RTSum - 0010708-93.2014.5.18.0131	25/04/14	14/05/14	19
RTSum - 0010711-48.2014.5.18.0131	25/04/14	19/05/14	24

**Legenda:**

**Ajuiz.** Data do Ajuizamento;

**Sentença:** Data da prolação da sentença;

**Prazo:** Prazo para a entrega da prestação jurisdicional.



## PRAZO MÉDIO ENTRE O AJUIZAMENTO E A PROLAÇÃO DA SENTENÇA - VARA DO TRABALHO DE LUZIÂNIA

### VARA DO TRABALHO DE LUZIÂNIA

#### SUMARÍSSIMO

Qtd	Prazo Médio
1.082	43,59

Nr. Processo	Ajuiz.	Sentença	Prazo
RTSum - 0010712-33.2014.5.18.0131	26/04/14	15/05/14	19
RTSum - 0010713-18.2014.5.18.0131	26/04/14	15/05/14	19
RTSum - 0010714-03.2014.5.18.0131	26/04/14	15/05/14	19
RTSum - 0010715-85.2014.5.18.0131	27/04/14	22/05/14	25
RTSum - 0010719-25.2014.5.18.0131	28/04/14	28/05/14	30
RTSum - 0010721-92.2014.5.18.0131	28/04/14	19/05/14	21
RTSum - 0010723-62.2014.5.18.0131	29/04/14	06/07/14	68
RTSum - 0010725-32.2014.5.18.0131	29/04/14	28/05/14	29
RTSum - 0010726-17.2014.5.18.0131	29/04/14	26/05/14	27
RTSum - 0010728-84.2014.5.18.0131	29/04/14	09/06/14	41
RTSum - 0010730-54.2014.5.18.0131	29/04/14	14/05/14	15
RTSum - 0010731-39.2014.5.18.0131	30/04/14	14/05/14	14
RTSum - 0010733-09.2014.5.18.0131	30/04/14	14/05/14	14
RTSum - 0010734-62.2012.5.18.0131	17/12/12	25/08/14	616
RTSum - 0010735-76.2014.5.18.0131	30/04/14	14/05/14	14
RTSum - 0010740-98.2014.5.18.0131	30/04/14	22/05/14	22
RTSum - 0010741-83.2014.5.18.0131	01/05/14	14/05/14	13
RTSum - 0010742-68.2014.5.18.0131	01/05/14	15/05/14	14
RTSum - 0010743-53.2014.5.18.0131	01/05/14	15/05/14	14
RTSum - 0010744-38.2014.5.18.0131	01/05/14	15/05/14	14
RTSum - 0010745-23.2014.5.18.0131	01/05/14	15/05/14	14
RTSum - 0010746-08.2014.5.18.0131	01/05/14	14/05/14	13
RTSum - 0010746-76.2012.5.18.0131	20/12/12	25/08/14	613
RTSum - 0010747-90.2014.5.18.0131	01/05/14	15/05/14	14
RTSum - 0010748-75.2014.5.18.0131	01/05/14	14/05/14	13

**Legenda:**

**Ajuiz.** Data do Ajuizamento;

**Sentença:** Data da prolação da sentença;

**Prazo:** Prazo para a entrega da prestação jurisdicional.





## PRAZO MÉDIO ENTRE O AJUIZAMENTO E A PROLAÇÃO DA SENTENÇA - VARA DO TRABALHO DE LUZIÂNIA

### VARA DO TRABALHO DE LUZIÂNIA

#### SUMARÍSSIMO

Qtd	Prazo Médio
1.082	43,59

Nr. Processo	Ajuiz.	Sentença	Prazo
RTSum - 0010749-60.2014.5.18.0131	01/05/14	16/06/14	46
RTSum - 0010750-45.2014.5.18.0131	02/05/14	14/05/14	12
RTSum - 0010751-30.2014.5.18.0131	02/05/14	15/05/14	13
RTSum - 0010752-15.2014.5.18.0131	02/05/14	21/05/14	19
RTSum - 0010753-97.2014.5.18.0131	02/05/14	15/05/14	13
RTSum - 0010754-82.2014.5.18.0131	02/05/14	15/05/14	13
RTSum - 0010755-67.2014.5.18.0131	02/05/14	15/05/14	13
RTSum - 0010756-52.2014.5.18.0131	02/05/14	15/05/14	13
RTSum - 0010757-37.2014.5.18.0131	02/05/14	21/05/14	19
RTSum - 0010760-89.2014.5.18.0131	03/05/14	28/05/14	25
RTSum - 0010766-96.2014.5.18.0131	05/05/14	21/05/14	16
RTSum - 0010767-81.2014.5.18.0131	05/05/14	21/05/14	16
RTSum - 0010768-66.2014.5.18.0131	05/05/14	21/05/14	16
RTSum - 0010769-51.2014.5.18.0131	05/05/14	21/05/14	16
RTSum - 0010771-21.2014.5.18.0131	05/05/14	26/05/14	21
RTSum - 0010772-06.2014.5.18.0131	05/05/14	21/05/14	16
RTSum - 0010773-88.2014.5.18.0131	05/05/14	21/05/14	16
RTSum - 0010775-58.2014.5.18.0131	05/05/14	27/05/14	22
RTSum - 0010780-80.2014.5.18.0131	05/05/14	27/05/14	22
RTSum - 0010781-65.2014.5.18.0131	05/05/14	22/05/14	17
RTSum - 0010782-50.2014.5.18.0131	06/05/14	26/05/14	20
RTSum - 0010783-35.2014.5.18.0131	06/05/14	26/05/14	20
RTSum - 0010788-91.2013.5.18.0131	27/06/13	14/03/14	260
RTSum - 0010789-42.2014.5.18.0131	06/05/14	09/06/14	34
RTSum - 0010791-12.2014.5.18.0131	07/05/14	15/05/14	8

**Legenda:**

**Ajuiz.** Data do Ajuizamento;

**Sentença:** Data da prolação da sentença;

**Prazo:** Prazo para a entrega da prestação jurisdicional.



## PRAZO MÉDIO ENTRE O AJUIZAMENTO E A PROLAÇÃO DA SENTENÇA - VARA DO TRABALHO DE LUZIÂNIA

### VARA DO TRABALHO DE LUZIÂNIA

#### SUMARÍSSIMO

Qtd	Prazo Médio
1.082	43,59

Nr. Processo	Ajuiz.	Sentença	Prazo
RTSum - 0010793-79.2014.5.18.0131	07/05/14	29/05/14	22
RTSum - 0010796-34.2014.5.18.0131	07/05/14	14/05/14	7
RTSum - 0010797-19.2014.5.18.0131	07/05/14	27/05/14	20
RTSum - 0010798-04.2014.5.18.0131	07/05/14	14/05/14	7
RTSum - 0010799-86.2014.5.18.0131	07/05/14	29/05/14	22
RTSum - 0010800-71.2014.5.18.0131	07/05/14	29/05/14	22
RTSum - 0010801-56.2014.5.18.0131	07/05/14	26/05/14	19
RTSum - 0010802-41.2014.5.18.0131	07/05/14	26/05/14	19
RTSum - 0010805-93.2014.5.18.0131	08/05/14	22/05/14	14
RTSum - 0010806-78.2014.5.18.0131	08/05/14	26/05/14	18
RTSum - 0010810-18.2014.5.18.0131	08/05/14	27/05/14	19
RTSum - 0010811-03.2014.5.18.0131	08/05/14	03/06/14	26
RTSum - 0010812-85.2014.5.18.0131	08/05/14	05/11/14	181
RTSum - 0010815-40.2014.5.18.0131	08/05/14	26/05/14	18
RTSum - 0010817-10.2014.5.18.0131	08/05/14	21/05/14	13
RTSum - 0010818-92.2014.5.18.0131	08/05/14	21/05/14	13
RTSum - 0010820-62.2014.5.18.0131	08/05/14	21/05/14	13
RTSum - 0010821-47.2014.5.18.0131	08/05/14	21/05/14	13
RTSum - 0010822-32.2014.5.18.0131	08/05/14	21/05/14	13
RTSum - 0010823-17.2014.5.18.0131	09/05/14	21/05/14	12
RTSum - 0010827-54.2014.5.18.0131	09/05/14	26/05/14	17
RTSum - 0010828-39.2014.5.18.0131	09/05/14	09/06/14	31
RTSum - 0010829-24.2014.5.18.0131	09/05/14	03/06/14	25
RTSum - 0010834-46.2014.5.18.0131	12/05/14	04/06/14	23
RTSum - 0010836-16.2014.5.18.0131	12/05/14	04/06/14	23

**Legenda:**

**Ajuiz.** Data do Ajuizamento;

**Sentença:** Data da prolação da sentença;

**Prazo:** Prazo para a entrega da prestação jurisdicional.



## PRAZO MÉDIO ENTRE O AJUIZAMENTO E A PROLAÇÃO DA SENTENÇA - VARA DO TRABALHO DE LUZIÂNIA

### VARA DO TRABALHO DE LUZIÂNIA

#### SUMARÍSSIMO

Qtd	Prazo Médio
1.082	43,59

Nr. Processo	Ajuiz.	Sentença	Prazo
RTSum - 0010837-98.2014.5.18.0131	12/05/14	04/06/14	23
RTSum - 0010838-83.2014.5.18.0131	12/05/14	04/06/14	23
RTSum - 0010839-68.2014.5.18.0131	12/05/14	04/06/14	23
RTSum - 0010840-53.2014.5.18.0131	12/05/14	26/05/14	14
RTSum - 0010842-23.2014.5.18.0131	12/05/14	06/06/14	25
RTSum - 0010846-60.2014.5.18.0131	13/05/14	28/05/14	15
RTSum - 0010847-45.2014.5.18.0131	13/05/14	21/05/14	8
RTSum - 0010848-30.2014.5.18.0131	14/05/14	28/05/14	14
RTSum - 0010851-82.2014.5.18.0131	14/05/14	04/06/14	21
RTSum - 0010854-37.2014.5.18.0131	14/05/14	28/05/14	14
RTSum - 0010859-59.2014.5.18.0131	14/05/14	06/06/14	23
RTSum - 0010861-29.2014.5.18.0131	14/05/14	02/06/14	19
RTSum - 0010862-14.2014.5.18.0131	15/05/14	29/05/14	14
RTSum - 0010864-81.2014.5.18.0131	15/05/14	28/05/14	13
RTSum - 0010865-66.2014.5.18.0131	15/05/14	28/05/14	13
RTSum - 0010868-21.2014.5.18.0131	15/05/14	06/07/14	52
RTSum - 0010869-06.2014.5.18.0131	15/05/14	02/06/14	18
RTSum - 0010870-88.2014.5.18.0131	15/05/14	23/06/14	39
RTSum - 0010871-73.2014.5.18.0131	15/05/14	02/06/14	18
RTSum - 0010872-58.2014.5.18.0131	15/05/14	19/06/14	35
RTSum - 0010873-43.2014.5.18.0131	15/05/14	19/06/14	35
RTSum - 0010874-28.2014.5.18.0131	15/05/14	25/06/14	41
RTSum - 0010875-13.2014.5.18.0131	16/05/14	28/05/14	12
RTSum - 0010878-65.2014.5.18.0131	16/05/14	28/05/14	12
RTSum - 0010879-50.2014.5.18.0131	16/05/14	28/05/14	12

**Legenda:**

**Ajuiz.** Data do Ajuizamento;

**Sentença:** Data da prolação da sentença;

**Prazo:** Prazo para a entrega da prestação jurisdicional.



## PRAZO MÉDIO ENTRE O AJUIZAMENTO E A PROLAÇÃO DA SENTENÇA - VARA DO TRABALHO DE LUZIÂNIA

### VARA DO TRABALHO DE LUZIÂNIA

#### SUMARÍSSIMO

Qtd	Prazo Médio
1.082	43,59

Nr. Processo	Ajuiz.	Sentença	Prazo
RTSum - 0010880-35.2014.5.18.0131	16/05/14	28/05/14	12
RTSum - 0010882-05.2014.5.18.0131	16/05/14	29/05/14	13
RTSum - 0010883-87.2014.5.18.0131	16/05/14	02/06/14	17
RTSum - 0010886-42.2014.5.18.0131	16/05/14	03/06/14	18
RTSum - 0010887-27.2014.5.18.0131	16/05/14	03/06/14	18
RTSum - 0010892-49.2014.5.18.0131	19/05/14	28/05/14	9
RTSum - 0010893-34.2014.5.18.0131	19/05/14	04/06/14	16
RTSum - 0010894-19.2014.5.18.0131	19/05/14	28/05/14	9
RTSum - 0010895-04.2014.5.18.0131	19/05/14	03/06/14	15
RTSum - 0010897-71.2014.5.18.0131	19/05/14	11/06/14	23
RTSum - 0010898-56.2014.5.18.0131	19/05/14	11/06/14	23
RTSum - 0010899-41.2014.5.18.0131	19/05/14	05/07/14	47
RTSum - 0010903-78.2014.5.18.0131	20/05/14	03/06/14	14
RTSum - 0010904-63.2014.5.18.0131	20/05/14	07/06/14	18
RTSum - 0010910-70.2014.5.18.0131	20/05/14	21/07/14	62
RTSum - 0010911-55.2014.5.18.0131	20/05/14	19/06/14	30
RTSum - 0010912-40.2014.5.18.0131	20/05/14	06/06/14	17
RTSum - 0010913-25.2014.5.18.0131	20/05/14	06/06/14	17
RTSum - 0010914-10.2014.5.18.0131	20/05/14	06/06/14	17
RTSum - 0010915-92.2014.5.18.0131	20/05/14	07/06/14	18
RTSum - 0010916-77.2014.5.18.0131	20/05/14	07/06/14	18
RTSum - 0010917-62.2014.5.18.0131	20/05/14	07/06/14	18
RTSum - 0010918-47.2014.5.18.0131	21/05/14	21/06/14	31
RTSum - 0010919-32.2014.5.18.0131	21/05/14	25/08/14	96
RTSum - 0010920-17.2014.5.18.0131	21/05/14	30/06/14	40

**Legenda:**

**Ajuiz.** Data do Ajuizamento;

**Sentença:** Data da prolação da sentença;

**Prazo:** Prazo para a entrega da prestação jurisdicional.



## PRAZO MÉDIO ENTRE O AJUIZAMENTO E A PROLAÇÃO DA SENTENÇA - VARA DO TRABALHO DE LUZIÂNIA

### VARA DO TRABALHO DE LUZIÂNIA

#### SUMARÍSSIMO

Qtd	Prazo Médio
1.082	43,59

Nr. Processo	Ajuiz.	Sentença	Prazo
RTSum - 0010922-84.2014.5.18.0131	21/05/14	09/06/14	19
RTSum - 0010924-54.2014.5.18.0131	21/05/14	19/06/14	29
RTSum - 0010925-39.2014.5.18.0131	21/05/14	09/06/14	19
RTSum - 0010925-73.2013.5.18.0131	22/07/13	08/05/14	290
RTSum - 0010927-09.2014.5.18.0131	22/05/14	19/06/14	28
RTSum - 0010929-76.2014.5.18.0131	22/05/14	09/06/14	18
RTSum - 0010931-46.2014.5.18.0131	22/05/14	18/06/14	27
RTSum - 0010934-98.2014.5.18.0131	23/05/14	11/06/14	19
RTSum - 0010936-68.2014.5.18.0131	23/05/14	11/06/14	19
RTSum - 0010937-53.2014.5.18.0131	23/05/14	10/06/14	18
RTSum - 0010941-90.2014.5.18.0131	23/05/14	21/06/14	29
RTSum - 0010942-75.2014.5.18.0131	26/05/14	11/06/14	16
RTSum - 0010944-45.2014.5.18.0131	26/05/14	03/07/14	38
RTSum - 0010951-37.2014.5.18.0131	26/05/14	11/06/14	16
RTSum - 0010958-29.2014.5.18.0131	27/05/14	11/06/14	15
RTSum - 0010959-14.2014.5.18.0131	27/05/14	17/06/14	21
RTSum - 0010969-58.2014.5.18.0131	27/05/14	11/06/14	15
RTSum - 0010971-28.2014.5.18.0131	27/05/14	12/06/14	16
RTSum - 0010972-13.2014.5.18.0131	27/05/14	12/06/14	16
RTSum - 0010973-95.2014.5.18.0131	27/05/14	12/06/14	16
RTSum - 0010977-35.2014.5.18.0131	28/05/14	16/06/14	19
RTSum - 0010984-27.2014.5.18.0131	28/05/14	16/06/14	19
RTSum - 0010986-94.2014.5.18.0131	28/05/14	13/06/14	16
RTSum - 0010987-79.2014.5.18.0131	29/05/14	12/06/14	14
RTSum - 0010988-64.2014.5.18.0131	29/05/14	16/06/14	18

**Legenda:**

**Ajuiz.** Data do Ajuizamento;

**Sentença:** Data da prolação da sentença;

**Prazo:** Prazo para a entrega da prestação jurisdicional.



## PRAZO MÉDIO ENTRE O AJUIZAMENTO E A PROLAÇÃO DA SENTENÇA - VARA DO TRABALHO DE LUZIÂNIA

### VARA DO TRABALHO DE LUZIÂNIA

#### SUMARÍSSIMO

Qtd	Prazo Médio
1.082	43,59

Nr. Processo	Ajuiz.	Sentença	Prazo
RTSum - 0010989-49.2014.5.18.0131	29/05/14	08/10/14	132
RTSum - 0010990-34.2014.5.18.0131	29/05/14	16/06/14	18
RTSum - 0010993-86.2014.5.18.0131	29/05/14	18/06/14	20
RTSum - 0010994-71.2014.5.18.0131	29/05/14	16/06/14	18
RTSum - 0010995-56.2014.5.18.0131	29/05/14	16/06/14	18
RTSum - 0011001-63.2014.5.18.0131	30/05/14	02/06/14	3
RTSum - 0011003-33.2014.5.18.0131	30/05/14	02/06/14	3
RTSum - 0011009-40.2014.5.18.0131	30/05/14	10/11/14	164
RTSum - 0011010-25.2014.5.18.0131	30/05/14	17/06/14	18
RTSum - 0011012-92.2014.5.18.0131	30/05/14	17/06/14	18
RTSum - 0011015-47.2014.5.18.0131	02/06/14	09/07/14	37
RTSum - 0011016-32.2014.5.18.0131	02/06/14	17/06/14	15
RTSum - 0011016-66.2013.5.18.0131	13/08/13	13/02/14	184
RTSum - 0011017-17.2014.5.18.0131	02/06/14	24/06/14	22
RTSum - 0011017-51.2013.5.18.0131	13/08/13	13/02/14	184
RTSum - 0011019-84.2014.5.18.0131	02/06/14	18/06/14	16
RTSum - 0011024-09.2014.5.18.0131	03/06/14	25/06/14	22
RTSum - 0011025-91.2014.5.18.0131	03/06/14	25/06/14	22
RTSum - 0011030-16.2014.5.18.0131	03/06/14	02/07/14	29
RTSum - 0011038-90.2014.5.18.0131	04/06/14	05/07/14	31
RTSum - 0011039-75.2014.5.18.0131	04/06/14	24/06/14	20
RTSum - 0011040-60.2014.5.18.0131	04/06/14	24/06/14	20
RTSum - 0011041-45.2014.5.18.0131	04/06/14	24/06/14	20
RTSum - 0011043-49.2013.5.18.0131	15/08/13	07/03/14	204
RTSum - 0011044-97.2014.5.18.0131	04/06/14	24/06/14	20

**Legenda:**

**Ajuiz.** Data do Ajuizamento;

**Sentença:** Data da prolação da sentença;

**Prazo:** Prazo para a entrega da prestação jurisdicional.



## PRAZO MÉDIO ENTRE O AJUIZAMENTO E A PROLAÇÃO DA SENTENÇA - VARA DO TRABALHO DE LUZIÂNIA

### VARA DO TRABALHO DE LUZIÂNIA

#### SUMARÍSSIMO

Qtd	Prazo Médio
1.082	43,59

Nr. Processo	Ajuiz.	Sentença	Prazo
RTSum - 0011050-07.2014.5.18.0131	05/06/14	30/06/14	25
RTSum - 0011052-74.2014.5.18.0131	05/06/14	30/06/14	25
RTSum - 0011053-59.2014.5.18.0131	05/06/14	30/06/14	25
RTSum - 0011057-96.2014.5.18.0131	05/06/14	02/07/14	27
RTSum - 0011058-81.2014.5.18.0131	06/06/14	13/08/14	68
RTSum - 0011059-66.2014.5.18.0131	06/06/14	23/07/14	47
RTSum - 0011060-51.2014.5.18.0131	06/06/14	23/07/14	47
RTSum - 0011061-36.2014.5.18.0131	06/06/14	10/11/14	157
RTSum - 0011062-21.2014.5.18.0131	06/06/14	09/10/14	125
RTSum - 0011063-06.2014.5.18.0131	06/06/14	09/10/14	125
RTSum - 0011069-13.2014.5.18.0131	09/06/14	30/06/14	21
RTSum - 0011070-95.2014.5.18.0131	09/06/14	30/06/14	21
RTSum - 0011071-80.2014.5.18.0131	09/06/14	30/06/14	21
RTSum - 0011074-35.2014.5.18.0131	10/06/14	14/07/14	34
RTSum - 0011079-57.2014.5.18.0131	10/06/14	01/07/14	21
RTSum - 0011080-42.2014.5.18.0131	10/06/14	01/07/14	21
RTSum - 0011080-42.2014.5.18.0131	10/06/14	23/10/14	135
RTSum - 0011081-27.2014.5.18.0131	10/06/14	01/07/14	21
RTSum - 0011081-27.2014.5.18.0131	10/06/14	23/10/14	135
RTSum - 0011086-83.2013.5.18.0131	28/08/13	16/01/14	141
RTSum - 0011087-34.2014.5.18.0131	11/06/14	08/07/14	27
RTSum - 0011088-19.2014.5.18.0131	11/06/14	08/07/14	27
RTSum - 0011090-86.2014.5.18.0131	11/06/14	02/07/14	21
RTSum - 0011092-56.2014.5.18.0131	11/06/14	08/07/14	27
RTSum - 0011093-41.2014.5.18.0131	11/06/14	14/10/14	125

**Legenda:**

**Ajuiz.** Data do Ajuizamento;

**Sentença:** Data da prolação da sentença;

**Prazo:** Prazo para a entrega da prestação jurisdicional.



## PRAZO MÉDIO ENTRE O AJUIZAMENTO E A PROLAÇÃO DA SENTENÇA - VARA DO TRABALHO DE LUZIÂNIA

### VARA DO TRABALHO DE LUZIÂNIA

#### SUMARÍSSIMO

Qtd	Prazo Médio
1.082	43,59

Nr. Processo	Ajuiz.	Sentença	Prazo
RTSum - 0011094-26.2014.5.18.0131	12/06/14	08/07/14	26
RTSum - 0011095-11.2014.5.18.0131	13/06/14	03/07/14	20
RTSum - 0011103-22.2013.5.18.0131	30/08/13	16/01/14	139
RTSum - 0011111-62.2014.5.18.0131	16/06/14	07/07/14	21
RTSum - 0011112-47.2014.5.18.0131	16/06/14	07/07/14	21
RTSum - 0011113-32.2014.5.18.0131	16/06/14	07/07/14	21
RTSum - 0011114-17.2014.5.18.0131	17/06/14	07/07/14	20
RTSum - 0011115-02.2014.5.18.0131	17/06/14	07/07/14	20
RTSum - 0011116-84.2014.5.18.0131	17/06/14	03/07/14	16
RTSum - 0011117-06.2013.5.18.0131	02/09/13	29/01/14	149
RTSum - 0011117-69.2014.5.18.0131	17/06/14	15/07/14	28
RTSum - 0011118-54.2014.5.18.0131	17/06/14	04/07/14	17
RTSum - 0011119-39.2014.5.18.0131	17/06/14	30/07/14	43
RTSum - 0011120-24.2014.5.18.0131	18/06/14	22/07/14	34
RTSum - 0011121-09.2014.5.18.0131	18/06/14	16/07/14	28
RTSum - 0011123-76.2014.5.18.0131	18/06/14	09/07/14	21
RTSum - 0011126-31.2014.5.18.0131	18/06/14	17/07/14	29
RTSum - 0011127-16.2014.5.18.0131	18/06/14	26/06/14	8
RTSum - 0011128-98.2014.5.18.0131	18/06/14	25/06/14	7
RTSum - 0011131-53.2014.5.18.0131	18/06/14	21/08/14	64
RTSum - 0011132-38.2014.5.18.0131	18/06/14	25/06/14	7
RTSum - 0011133-23.2014.5.18.0131	18/06/14	22/07/14	34
RTSum - 0011134-08.2014.5.18.0131	18/06/14	09/07/14	21
RTSum - 0011137-60.2014.5.18.0131	20/06/14	10/07/14	20
RTSum - 0011138-45.2014.5.18.0131	20/06/14	31/07/14	41

**Legenda:**

**Ajuiz.** Data do Ajuizamento;

**Sentença:** Data da prolação da sentença;

**Prazo:** Prazo para a entrega da prestação jurisdicional.





## PRAZO MÉDIO ENTRE O AJUIZAMENTO E A PROLAÇÃO DA SENTENÇA - VARA DO TRABALHO DE LUZIÂNIA

### VARA DO TRABALHO DE LUZIÂNIA

#### SUMARÍSSIMO

Qtd	Prazo Médio
1.082	43,59

Nr. Processo	Ajuiz.	Sentença	Prazo
RTSum - 0011139-30.2014.5.18.0131	20/06/14	31/07/14	41
RTSum - 0011140-15.2014.5.18.0131	20/06/14	17/07/14	27
RTSum - 0011141-97.2014.5.18.0131	20/06/14	22/07/14	32
RTSum - 0011144-52.2014.5.18.0131	23/06/14	10/07/14	17
RTSum - 0011146-22.2014.5.18.0131	23/06/14	08/07/14	15
RTSum - 0011147-07.2014.5.18.0131	23/06/14	15/07/14	22
RTSum - 0011151-44.2014.5.18.0131	24/06/14	25/08/14	62
RTSum - 0011152-29.2014.5.18.0131	24/06/14	12/08/14	49
RTSum - 0011156-66.2014.5.18.0131	25/06/14	16/07/14	21
RTSum - 0011158-36.2014.5.18.0131	25/06/14	15/07/14	20
RTSum - 0011159-21.2014.5.18.0131	25/06/14	17/07/14	22
RTSum - 0011160-06.2014.5.18.0131	25/06/14	04/08/14	40
RTSum - 0011161-88.2014.5.18.0131	26/06/14	12/08/14	47
RTSum - 0011162-73.2014.5.18.0131	26/06/14	21/07/14	25
RTSum - 0011164-43.2014.5.18.0131	26/06/14	04/08/14	39
RTSum - 0011166-47.2013.5.18.0131	06/09/13	23/01/14	139
RTSum - 0011167-95.2014.5.18.0131	26/06/14	17/07/14	21
RTSum - 0011169-65.2014.5.18.0131	26/06/14	16/07/14	20
RTSum - 0011173-05.2014.5.18.0131	27/06/14	23/07/14	26
RTSum - 0011177-42.2014.5.18.0131	27/06/14	04/08/14	38
RTSum - 0011180-94.2014.5.18.0131	30/06/14	23/07/14	23
RTSum - 0011184-34.2014.5.18.0131	30/06/14	24/07/14	24
RTSum - 0011185-19.2014.5.18.0131	30/06/14	01/08/14	32
RTSum - 0011186-04.2014.5.18.0131	30/06/14	04/08/14	35
RTSum - 0011194-78.2014.5.18.0131	01/07/14	29/07/14	28

**Legenda:**

**Ajuiz.** Data do Ajuizamento;

**Sentença:** Data da prolação da sentença;

**Prazo:** Prazo para a entrega da prestação jurisdicional.



## PRAZO MÉDIO ENTRE O AJUIZAMENTO E A PROLAÇÃO DA SENTENÇA - VARA DO TRABALHO DE LUZIÂNIA

### VARA DO TRABALHO DE LUZIÂNIA

#### SUMARÍSSIMO

Qtd	Prazo Médio
1.082	43,59

Nr. Processo	Ajuiz.	Sentença	Prazo
RTSum - 0011196-48.2014.5.18.0131	01/07/14	23/07/14	22
RTSum - 0011205-10.2014.5.18.0131	02/07/14	30/07/14	28
RTSum - 0011208-62.2014.5.18.0131	03/07/14	30/07/14	27
RTSum - 0011210-32.2014.5.18.0131	03/07/14	23/07/14	20
RTSum - 0011211-17.2014.5.18.0131	03/07/14	30/07/14	27
RTSum - 0011213-84.2014.5.18.0131	03/07/14	30/07/14	27
RTSum - 0011218-09.2014.5.18.0131	03/07/14	30/07/14	27
RTSum - 0011221-61.2014.5.18.0131	03/07/14	12/08/14	40
RTSum - 0011224-16.2014.5.18.0131	07/07/14	20/08/14	44
RTSum - 0011225-98.2014.5.18.0131	07/07/14	25/08/14	49
RTSum - 0011233-75.2014.5.18.0131	09/07/14	06/08/14	28
RTSum - 0011235-45.2014.5.18.0131	10/07/14	06/08/14	27
RTSum - 0011236-30.2014.5.18.0131	10/07/14	04/08/14	25
RTSum - 0011238-97.2014.5.18.0131	10/07/14	07/08/14	28
RTSum - 0011241-52.2014.5.18.0131	10/07/14	18/08/14	39
RTSum - 0011242-71.2013.5.18.0131	30/09/13	29/01/14	121
RTSum - 0011246-74.2014.5.18.0131	10/07/14	29/08/14	50
RTSum - 0011248-44.2014.5.18.0131	10/07/14	19/08/14	40
RTSum - 0011253-66.2014.5.18.0131	11/07/14	07/08/14	27
RTSum - 0011256-21.2014.5.18.0131	14/07/14	29/07/14	15
RTSum - 0011257-06.2014.5.18.0131	14/07/14	07/08/14	24
RTSum - 0011258-88.2014.5.18.0131	14/07/14	07/08/14	24
RTSum - 0011262-62.2013.5.18.0131	03/10/13	19/01/14	108
RTSum - 0011265-80.2014.5.18.0131	14/07/14	04/09/14	52
RTSum - 0011269-20.2014.5.18.0131	15/07/14	20/08/14	36

**Legenda:**

**Ajuiz.** Data do Ajuizamento;

**Sentença:** Data da prolação da sentença;

**Prazo:** Prazo para a entrega da prestação jurisdicional.



## PRAZO MÉDIO ENTRE O AJUIZAMENTO E A PROLAÇÃO DA SENTENÇA - VARA DO TRABALHO DE LUZIÂNIA

### VARA DO TRABALHO DE LUZIÂNIA

#### SUMARÍSSIMO

Qtd	Prazo Médio
1.082	43,59

Nr. Processo	Ajuiz.	Sentença	Prazo
RTSum - 0011277-94.2014.5.18.0131	16/07/14	12/08/14	27
RTSum - 0011279-64.2014.5.18.0131	16/07/14	04/08/14	19
RTSum - 0011289-11.2014.5.18.0131	17/07/14	13/08/14	27
RTSum - 0011291-78.2014.5.18.0131	17/07/14	12/08/14	26
RTSum - 0011304-77.2014.5.18.0131	22/07/14	20/08/14	29
RTSum - 0011305-62.2014.5.18.0131	22/07/14	05/09/14	45
RTSum - 0011310-84.2014.5.18.0131	22/07/14	20/08/14	29
RTSum - 0011311-69.2014.5.18.0131	22/07/14	20/08/14	29
RTSum - 0011312-54.2014.5.18.0131	22/07/14	13/08/14	22
RTSum - 0011314-24.2014.5.18.0131	22/07/14	13/08/14	22
RTSum - 0011319-46.2014.5.18.0131	23/07/14	14/08/14	22
RTSum - 0011320-31.2014.5.18.0131	23/07/14	08/09/14	47
RTSum - 0011321-16.2014.5.18.0131	23/07/14	20/08/14	28
RTSum - 0011325-53.2014.5.18.0131	24/07/14	20/08/14	27
RTSum - 0011326-38.2014.5.18.0131	24/07/14	05/09/14	43
RTSum - 0011327-23.2014.5.18.0131	24/07/14	06/08/14	13
RTSum - 0011330-75.2014.5.18.0131	25/07/14	27/08/14	33
RTSum - 0011332-45.2014.5.18.0131	25/07/14	25/08/14	31
RTSum - 0011333-30.2014.5.18.0131	25/07/14	20/08/14	26
RTSum - 0011335-97.2014.5.18.0131	25/07/14	15/09/14	52
RTSum - 0011337-67.2014.5.18.0131	28/07/14	27/08/14	30
RTSum - 0011338-52.2014.5.18.0131	28/07/14	27/08/14	30
RTSum - 0011340-22.2014.5.18.0131	28/07/14	04/09/14	38
RTSum - 0011341-07.2014.5.18.0131	28/07/14	26/08/14	29
RTSum - 0011342-89.2014.5.18.0131	28/07/14	20/08/14	23

**Legenda:**

**Ajuiz.** Data do Ajuizamento;

**Sentença:** Data da prolação da sentença;

**Prazo:** Prazo para a entrega da prestação jurisdicional.



## PRAZO MÉDIO ENTRE O AJUIZAMENTO E A PROLAÇÃO DA SENTENÇA - VARA DO TRABALHO DE LUZIÂNIA

### VARA DO TRABALHO DE LUZIÂNIA

#### SUMARÍSSIMO

Qtd	Prazo Médio
1.082	43,59

Nr. Processo	Ajuiz.	Sentença	Prazo
RTSum - 0011343-74.2014.5.18.0131	29/07/14	20/08/14	22
RTSum - 0011344-59.2014.5.18.0131	29/07/14	19/08/14	21
RTSum - 0011345-44.2014.5.18.0131	29/07/14	22/08/14	24
RTSum - 0011346-63.2013.5.18.0131	18/10/13	16/01/14	90
RTSum - 0011348-96.2014.5.18.0131	29/07/14	06/08/14	8
RTSum - 0011349-81.2014.5.18.0131	29/07/14	21/08/14	23
RTSum - 0011350-66.2014.5.18.0131	29/07/14	21/08/14	23
RTSum - 0011351-51.2014.5.18.0131	29/07/14	21/08/14	23
RTSum - 0011352-36.2014.5.18.0131	29/07/14	14/08/14	16
RTSum - 0011353-21.2014.5.18.0131	29/07/14	21/08/14	23
RTSum - 0011354-06.2014.5.18.0131	30/07/14	20/10/14	82
RTSum - 0011357-58.2014.5.18.0131	30/07/14	14/08/14	15
RTSum - 0011358-43.2014.5.18.0131	30/07/14	26/08/14	27
RTSum - 0011363-65.2014.5.18.0131	30/07/14	05/09/14	37
RTSum - 0011367-05.2014.5.18.0131	31/07/14	14/08/14	14
RTSum - 0011368-87.2014.5.18.0131	31/07/14	14/08/14	14
RTSum - 0011370-57.2014.5.18.0131	31/07/14	01/09/14	32
RTSum - 0011371-42.2014.5.18.0131	31/07/14	01/09/14	32
RTSum - 0011373-12.2014.5.18.0131	31/07/14	28/08/14	28
RTSum - 0011374-94.2014.5.18.0131	31/07/14	14/08/14	14
RTSum - 0011375-79.2014.5.18.0131	31/07/14	13/08/14	13
RTSum - 0011376-64.2014.5.18.0131	31/07/14	14/08/14	14
RTSum - 0011377-49.2014.5.18.0131	31/07/14	28/08/14	28
RTSum - 0011378-34.2014.5.18.0131	31/07/14	14/08/14	14
RTSum - 0011380-04.2014.5.18.0131	01/08/14	28/08/14	27

**Legenda:**

**Ajuiz.** Data do Ajuizamento;

**Sentença:** Data da prolação da sentença;

**Prazo:** Prazo para a entrega da prestação jurisdicional.



## PRAZO MÉDIO ENTRE O AJUIZAMENTO E A PROLAÇÃO DA SENTENÇA - VARA DO TRABALHO DE LUZIÂNIA

### VARA DO TRABALHO DE LUZIÂNIA

#### SUMARÍSSIMO

Qtd	Prazo Médio
1.082	43,59

Nr. Processo	Ajuiz.	Sentença	Prazo
RTSum - 0011381-86.2014.5.18.0131	01/08/14	01/09/14	31
RTSum - 0011389-63.2014.5.18.0131	04/08/14	25/08/14	21
RTSum - 0011390-48.2014.5.18.0131	04/08/14	22/09/14	49
RTSum - 0011392-52.2013.5.18.0131	29/10/13	30/01/14	93
RTSum - 0011392-52.2013.5.18.0131	29/10/13	11/03/14	133
RTSum - 0011394-85.2014.5.18.0131	04/08/14	04/09/14	31
RTSum - 0011396-55.2014.5.18.0131	04/08/14	18/08/14	14
RTSum - 0011396-89.2013.5.18.0131	29/10/13	13/02/14	107
RTSum - 0011399-10.2014.5.18.0131	05/08/14	04/09/14	30
RTSum - 0011400-92.2014.5.18.0131	05/08/14	14/08/14	9
RTSum - 0011401-77.2014.5.18.0131	05/08/14	14/08/14	9
RTSum - 0011409-54.2014.5.18.0131	06/08/14	04/09/14	29
RTSum - 0011412-09.2014.5.18.0131	06/08/14	02/09/14	27
RTSum - 0011414-76.2014.5.18.0131	07/08/14	11/09/14	35
RTSum - 0011417-31.2014.5.18.0131	07/08/14	02/09/14	26
RTSum - 0011418-16.2014.5.18.0131	07/08/14	04/09/14	28
RTSum - 0011419-98.2014.5.18.0131	07/08/14	18/09/14	42
RTSum - 0011421-68.2014.5.18.0131	08/08/14	03/09/14	26
RTSum - 0011422-53.2014.5.18.0131	08/08/14	03/09/14	26
RTSum - 0011423-38.2014.5.18.0131	09/08/14	03/09/14	25
RTSum - 0011425-08.2014.5.18.0131	11/08/14	01/09/14	21
RTSum - 0011427-75.2014.5.18.0131	11/08/14	03/09/14	23
RTSum - 0011439-89.2014.5.18.0131	12/08/14	01/09/14	20
RTSum - 0011440-11.2013.5.18.0131	09/11/13	10/01/14	62
RTSum - 0011442-44.2014.5.18.0131	12/08/14	18/09/14	37

**Legenda:**

**Ajuiz.** Data do Ajuizamento;

**Sentença:** Data da prolação da sentença;

**Prazo:** Prazo para a entrega da prestação jurisdicional.



## PRAZO MÉDIO ENTRE O AJUIZAMENTO E A PROLAÇÃO DA SENTENÇA - VARA DO TRABALHO DE LUZIÂNIA

### VARA DO TRABALHO DE LUZIÂNIA

#### SUMARÍSSIMO

Qtd	Prazo Médio
1.082	43,59

Nr. Processo	Ajuiz.	Sentença	Prazo
RTSum - 0011444-14.2014.5.18.0131	13/08/14	11/09/14	29
RTSum - 0011445-96.2014.5.18.0131	13/08/14	08/09/14	26
RTSum - 0011448-85.2013.5.18.0131	12/11/13	28/01/14	77
RTSum - 0011448-85.2013.5.18.0131	12/11/13	13/02/14	93
RTSum - 0011450-21.2014.5.18.0131	14/08/14	08/09/14	25
RTSum - 0011451-06.2014.5.18.0131	14/08/14	08/09/14	25
RTSum - 0011452-88.2014.5.18.0131	14/08/14	08/09/14	25
RTSum - 0011460-65.2014.5.18.0131	18/08/14	09/09/14	22
RTSum - 0011464-05.2014.5.18.0131	18/08/14	10/09/14	23
RTSum - 0011465-87.2014.5.18.0131	18/08/14	08/09/14	21
RTSum - 0011466-72.2014.5.18.0131	18/08/14	20/09/14	33
RTSum - 0011473-64.2014.5.18.0131	19/08/14	27/08/14	8
RTSum - 0011488-67.2013.5.18.0131	20/11/13	11/07/14	233
RTSum - 0011491-22.2013.5.18.0131	20/11/13	25/06/14	217
RTSum - 0011491-85.2014.5.18.0131	20/08/14	05/09/14	16
RTSum - 0011492-07.2013.5.18.0131	20/11/13	30/01/14	71
RTSum - 0011492-70.2014.5.18.0131	20/08/14	11/09/14	22
RTSum - 0011493-55.2014.5.18.0131	21/08/14	10/09/14	20
RTSum - 0011493-89.2013.5.18.0131	20/11/13	22/01/14	63
RTSum - 0011494-40.2014.5.18.0131	21/08/14	09/09/14	19
RTSum - 0011494-74.2013.5.18.0131	20/11/13	30/01/14	71
RTSum - 0011495-59.2013.5.18.0131	20/11/13	30/01/14	71
RTSum - 0011496-10.2014.5.18.0131	21/08/14	10/09/14	20
RTSum - 0011496-44.2013.5.18.0131	20/11/13	30/01/14	71
RTSum - 0011496-44.2013.5.18.0131	20/11/13	25/06/14	217

**Legenda:**

**Ajuiz.** Data do Ajuizamento;

**Sentença:** Data da prolação da sentença;

**Prazo:** Prazo para a entrega da prestação jurisdicional.



## PRAZO MÉDIO ENTRE O AJUIZAMENTO E A PROLAÇÃO DA SENTENÇA - VARA DO TRABALHO DE LUZIÂNIA

### VARA DO TRABALHO DE LUZIÂNIA

#### SUMARÍSSIMO

Qtd	Prazo Médio
1.082	43,59

Nr. Processo	Ajuiz.	Sentença	Prazo
RTSum - 0011497-29.2013.5.18.0131	20/11/13	30/01/14	71
RTSum - 0011497-92.2014.5.18.0131	22/08/14	26/09/14	35
RTSum - 0011498-14.2013.5.18.0131	20/11/13	30/01/14	71
RTSum - 0011498-77.2014.5.18.0131	22/08/14	26/09/14	35
RTSum - 0011499-62.2014.5.18.0131	22/08/14	10/09/14	19
RTSum - 0011499-96.2013.5.18.0131	20/11/13	30/01/14	71
RTSum - 0011500-47.2014.5.18.0131	22/08/14	07/11/14	77
RTSum - 0011503-02.2014.5.18.0131	25/08/14	29/09/14	35
RTSum - 0011504-21.2013.5.18.0131	21/11/13	30/01/14	70
RTSum - 0011506-88.2013.5.18.0131	21/11/13	30/01/14	70
RTSum - 0011507-39.2014.5.18.0131	25/08/14	26/08/14	1
RTSum - 0011508-24.2014.5.18.0131	25/08/14	29/09/14	35
RTSum - 0011508-24.2014.5.18.0131	25/08/14	10/12/14	107
RTSum - 0011508-58.2013.5.18.0131	21/11/13	30/01/14	70
RTSum - 0011509-09.2014.5.18.0131	25/08/14	27/08/14	2
RTSum - 0011509-43.2013.5.18.0131	21/11/13	22/01/14	62
RTSum - 0011509-43.2013.5.18.0131	21/11/13	21/07/14	242
RTSum - 0011510-91.2014.5.18.0131	25/08/14	11/09/14	17
RTSum - 0011516-98.2014.5.18.0131	26/08/14	11/09/14	16
RTSum - 0011526-45.2014.5.18.0131	26/08/14	11/09/14	16
RTSum - 0011526-79.2013.5.18.0131	22/11/13	15/01/14	54
RTSum - 0011531-67.2014.5.18.0131	27/08/14	07/10/14	41
RTSum - 0011533-37.2014.5.18.0131	28/08/14	15/09/14	18
RTSum - 0011536-89.2014.5.18.0131	28/08/14	26/09/14	29
RTSum - 0011537-11.2013.5.18.0131	22/11/13	08/01/14	47

**Legenda:**

**Ajuiz.** Data do Ajuizamento;

**Sentença:** Data da prolação da sentença;

**Prazo:** Prazo para a entrega da prestação jurisdicional.



## PRAZO MÉDIO ENTRE O AJUIZAMENTO E A PROLAÇÃO DA SENTENÇA - VARA DO TRABALHO DE LUZIÂNIA

### VARA DO TRABALHO DE LUZIÂNIA

#### SUMARÍSSIMO

Qtd	Prazo Médio
1.082	43,59

Nr. Processo	Ajuiz.	Sentença	Prazo
RTSum - 0011538-59.2014.5.18.0131	29/08/14	29/09/14	31
RTSum - 0011539-78.2013.5.18.0131	23/11/13	08/01/14	46
RTSum - 0011540-29.2014.5.18.0131	29/08/14	15/09/14	17
RTSum - 0011540-63.2013.5.18.0131	23/11/13	08/01/14	46
RTSum - 0011541-48.2013.5.18.0131	23/11/13	08/01/14	46
RTSum - 0011542-33.2013.5.18.0131	24/11/13	28/01/14	65
RTSum - 0011546-70.2013.5.18.0131	24/11/13	08/01/14	45
RTSum - 0011548-06.2014.5.18.0131	01/09/14	13/10/14	42
RTSum - 0011552-77.2013.5.18.0131	24/11/13	08/01/14	45
RTSum - 0011555-32.2013.5.18.0131	24/11/13	08/01/14	45
RTSum - 0011556-80.2014.5.18.0131	02/09/14	08/11/14	67
RTSum - 0011557-02.2013.5.18.0131	25/11/13	07/01/14	43
RTSum - 0011558-50.2014.5.18.0131	02/09/14	08/11/14	67
RTSum - 0011560-54.2013.5.18.0131	25/11/13	08/01/14	44
RTSum - 0011562-87.2014.5.18.0131	03/09/14	22/09/14	19
RTSum - 0011563-72.2014.5.18.0131	03/09/14	16/09/14	13
RTSum - 0011564-91.2013.5.18.0131	25/11/13	08/01/14	44
RTSum - 0011565-42.2014.5.18.0131	03/09/14	16/09/14	13
RTSum - 0011565-76.2013.5.18.0131	25/11/13	24/01/14	60
RTSum - 0011566-27.2014.5.18.0131	04/09/14	16/09/14	12
RTSum - 0011567-12.2014.5.18.0131	04/09/14	16/09/14	12
RTSum - 0011568-94.2014.5.18.0131	04/09/14	17/09/14	13
RTSum - 0011569-79.2014.5.18.0131	04/09/14	17/09/14	13
RTSum - 0011577-90.2013.5.18.0131	27/11/13	17/02/14	82
RTSum - 0011580-11.2014.5.18.0131	05/09/14	22/09/14	17

**Legenda:**

**Ajuiz.** Data do Ajuizamento;

**Sentença:** Data da prolação da sentença;

**Prazo:** Prazo para a entrega da prestação jurisdicional.





## PRAZO MÉDIO ENTRE O AJUIZAMENTO E A PROLAÇÃO DA SENTENÇA - VARA DO TRABALHO DE LUZIÂNIA

### VARA DO TRABALHO DE LUZIÂNIA

#### SUMARÍSSIMO

Qtd	Prazo Médio
1.082	43,59

Nr. Processo	Ajuiz.	Sentença	Prazo
RTSum - 0011581-93.2014.5.18.0131	05/09/14	17/09/14	12
RTSum - 0011582-78.2014.5.18.0131	05/09/14	17/09/14	12
RTSum - 0011584-48.2014.5.18.0131	05/09/14	13/10/14	38
RTSum - 0011585-33.2014.5.18.0131	05/09/14	02/10/14	27
RTSum - 0011587-03.2014.5.18.0131	05/09/14	06/10/14	31
RTSum - 0011592-59.2013.5.18.0131	01/12/13	13/01/14	43
RTSum - 0011593-44.2013.5.18.0131	01/12/13	13/01/14	43
RTSum - 0011594-92.2014.5.18.0131	06/09/14	25/09/14	19
RTSum - 0011595-14.2013.5.18.0131	01/12/13	13/01/14	43
RTSum - 0011595-77.2014.5.18.0131	06/09/14	25/09/14	19
RTSum - 0011596-62.2014.5.18.0131	06/09/14	18/09/14	12
RTSum - 0011597-47.2014.5.18.0131	07/09/14	23/09/14	16
RTSum - 0011597-81.2013.5.18.0131	01/12/13	13/01/14	43
RTSum - 0011598-32.2014.5.18.0131	08/09/14	22/10/14	44
RTSum - 0011598-66.2013.5.18.0131	01/12/13	13/01/14	43
RTSum - 0011599-17.2014.5.18.0131	08/09/14	22/10/14	44
RTSum - 0011603-88.2013.5.18.0131	01/12/13	15/01/14	45
RTSum - 0011604-39.2014.5.18.0131	08/09/14	23/09/14	15
RTSum - 0011604-73.2013.5.18.0131	02/12/13	05/02/14	65
RTSum - 0011607-28.2013.5.18.0131	02/12/13	13/01/14	42
RTSum - 0011608-13.2013.5.18.0131	03/12/13	09/01/14	37
RTSum - 0011609-95.2013.5.18.0131	03/12/13	08/01/14	36
RTSum - 0011610-80.2013.5.18.0131	03/12/13	13/01/14	41
RTSum - 0011617-38.2014.5.18.0131	09/09/14	22/09/14	13
RTSum - 0011618-23.2014.5.18.0131	09/09/14	25/09/14	16

**Legenda:**

**Ajuiz.** Data do Ajuizamento;

**Sentença:** Data da prolação da sentença;

**Prazo:** Prazo para a entrega da prestação jurisdicional.



## PRAZO MÉDIO ENTRE O AJUIZAMENTO E A PROLAÇÃO DA SENTENÇA - VARA DO TRABALHO DE LUZIÂNIA

### VARA DO TRABALHO DE LUZIÂNIA

#### SUMARÍSSIMO

Qtd	Prazo Médio
1.082	43,59

Nr. Processo	Ajuiz.	Sentença	Prazo
RTSum - 0011622-94.2013.5.18.0131	03/12/13	15/01/14	43
RTSum - 0011624-64.2013.5.18.0131	04/12/13	13/01/14	40
RTSum - 0011625-15.2014.5.18.0131	10/09/14	01/10/14	21
RTSum - 0011626-34.2013.5.18.0131	04/12/13	15/01/14	42
RTSum - 0011627-19.2013.5.18.0131	04/12/13	22/01/14	49
RTSum - 0011629-86.2013.5.18.0131	04/12/13	16/01/14	43
RTSum - 0011631-22.2014.5.18.0131	10/09/14	15/09/14	5
RTSum - 0011631-56.2013.5.18.0131	05/12/13	12/02/14	69
RTSum - 0011632-41.2013.5.18.0131	05/12/13	21/01/14	47
RTSum - 0011633-89.2014.5.18.0131	11/09/14	29/09/14	18
RTSum - 0011634-74.2014.5.18.0131	11/09/14	02/10/14	21
RTSum - 0011635-93.2013.5.18.0131	06/12/13	25/02/14	81
RTSum - 0011638-14.2014.5.18.0131	11/09/14	22/09/14	11
RTSum - 0011639-33.2013.5.18.0131	06/12/13	15/02/14	71
RTSum - 0011639-33.2013.5.18.0131	06/12/13	14/05/14	159
RTSum - 0011639-96.2014.5.18.0131	11/09/14	22/09/14	11
RTSum - 0011640-18.2013.5.18.0131	06/12/13	19/02/14	75
RTSum - 0011640-18.2013.5.18.0131	06/12/13	16/06/14	192
RTSum - 0011641-03.2013.5.18.0131	08/12/13	22/01/14	45
RTSum - 0011642-85.2013.5.18.0131	08/12/13	22/01/14	45
RTSum - 0011643-70.2013.5.18.0131	08/12/13	22/01/14	45
RTSum - 0011644-55.2013.5.18.0131	08/12/13	22/01/14	45
RTSum - 0011645-40.2013.5.18.0131	08/12/13	22/01/14	45
RTSum - 0011646-25.2013.5.18.0131	08/12/13	22/01/14	45
RTSum - 0011646-88.2014.5.18.0131	12/09/14	30/09/14	18

**Legenda:**

**Ajuiz.** Data do Ajuizamento;

**Sentença:** Data da prolação da sentença;

**Prazo:** Prazo para a entrega da prestação jurisdicional.



## PRAZO MÉDIO ENTRE O AJUIZAMENTO E A PROLAÇÃO DA SENTENÇA - VARA DO TRABALHO DE LUZIÂNIA

### VARA DO TRABALHO DE LUZIÂNIA

#### SUMARÍSSIMO

Qtd	Prazo Médio
1.082	43,59

Nr. Processo	Ajuiz.	Sentença	Prazo
RTSum - 0011647-10.2013.5.18.0131	08/12/13	22/01/14	45
RTSum - 0011647-73.2014.5.18.0131	12/09/14	06/10/14	24
RTSum - 0011648-58.2014.5.18.0131	12/09/14	30/09/14	18
RTSum - 0011648-92.2013.5.18.0131	08/12/13	22/01/14	45
RTSum - 0011649-77.2013.5.18.0131	08/12/13	21/01/14	44
RTSum - 0011650-28.2014.5.18.0131	14/09/14	24/09/14	10
RTSum - 0011650-62.2013.5.18.0131	08/12/13	21/01/14	44
RTSum - 0011651-13.2014.5.18.0131	14/09/14	24/09/14	10
RTSum - 0011652-32.2013.5.18.0131	08/12/13	21/01/14	44
RTSum - 0011652-95.2014.5.18.0131	14/09/14	24/09/14	10
RTSum - 0011653-17.2013.5.18.0131	08/12/13	23/01/14	46
RTSum - 0011653-80.2014.5.18.0131	14/09/14	24/09/14	10
RTSum - 0011654-02.2013.5.18.0131	08/12/13	23/01/14	46
RTSum - 0011654-65.2014.5.18.0131	15/09/14	23/09/14	8
RTSum - 0011655-50.2014.5.18.0131	15/09/14	16/09/14	1
RTSum - 0011655-84.2013.5.18.0131	08/12/13	23/01/14	46
RTSum - 0011656-35.2014.5.18.0131	15/09/14	08/10/14	23
RTSum - 0011656-69.2013.5.18.0131	08/12/13	23/01/14	46
RTSum - 0011657-54.2013.5.18.0131	08/12/13	23/01/14	46
RTSum - 0011658-39.2013.5.18.0131	08/12/13	23/01/14	46
RTSum - 0011659-24.2013.5.18.0131	08/12/13	23/01/14	46
RTSum - 0011659-87.2014.5.18.0131	16/09/14	13/10/14	27
RTSum - 0011660-09.2013.5.18.0131	08/12/13	23/01/14	46
RTSum - 0011660-72.2014.5.18.0131	16/09/14	01/10/14	15
RTSum - 0011661-91.2013.5.18.0131	08/12/13	30/01/14	53

**Legenda:**

**Ajuiz.** Data do Ajuizamento;

**Sentença:** Data da prolação da sentença;

**Prazo:** Prazo para a entrega da prestação jurisdicional.



## PRAZO MÉDIO ENTRE O AJUIZAMENTO E A PROLAÇÃO DA SENTENÇA - VARA DO TRABALHO DE LUZIÂNIA

### VARA DO TRABALHO DE LUZIÂNIA

#### SUMARÍSSIMO

Qtd	Prazo Médio
1.082	43,59

Nr. Processo	Ajuiz.	Sentença	Prazo
RTSum - 0011662-76.2013.5.18.0131	08/12/13	30/01/14	53
RTSum - 0011663-27.2014.5.18.0131	16/09/14	12/11/14	57
RTSum - 0011663-61.2013.5.18.0131	08/12/13	23/01/14	46
RTSum - 0011664-46.2013.5.18.0131	08/12/13	23/01/14	46
RTSum - 0011665-31.2013.5.18.0131	08/12/13	23/01/14	46
RTSum - 0011665-94.2014.5.18.0131	16/09/14	30/09/14	14
RTSum - 0011667-98.2013.5.18.0131	09/12/13	20/01/14	42
RTSum - 0011668-49.2014.5.18.0131	16/09/14	29/09/14	13
RTSum - 0011668-83.2013.5.18.0131	09/12/13	01/08/14	235
RTSum - 0011669-68.2013.5.18.0131	09/12/13	08/01/14	30
RTSum - 0011670-53.2013.5.18.0131	09/12/13	08/01/14	30
RTSum - 0011673-71.2014.5.18.0131	16/09/14	30/09/14	14
RTSum - 0011674-56.2014.5.18.0131	16/09/14	08/10/14	22
RTSum - 0011674-90.2013.5.18.0131	09/12/13	20/01/14	42
RTSum - 0011675-75.2013.5.18.0131	10/12/13	13/01/14	34
RTSum - 0011676-60.2013.5.18.0131	10/12/13	23/01/14	44
RTSum - 0011678-30.2013.5.18.0131	10/12/13	20/01/14	41
RTSum - 0011678-93.2014.5.18.0131	17/09/14	01/10/14	14
RTSum - 0011679-15.2013.5.18.0131	10/12/13	07/01/14	28
RTSum - 0011680-63.2014.5.18.0131	17/09/14	13/10/14	26
RTSum - 0011681-48.2014.5.18.0131	17/09/14	22/10/14	35
RTSum - 0011683-18.2014.5.18.0131	18/09/14	03/11/14	46
RTSum - 0011685-22.2013.5.18.0131	10/12/13	18/01/14	39
RTSum - 0011687-55.2014.5.18.0131	19/09/14	02/10/14	13
RTSum - 0011687-89.2013.5.18.0131	11/12/13	15/01/14	35

**Legenda:**

**Ajuiz.** Data do Ajuizamento;

**Sentença:** Data da prolação da sentença;

**Prazo:** Prazo para a entrega da prestação jurisdicional.



## PRAZO MÉDIO ENTRE O AJUIZAMENTO E A PROLAÇÃO DA SENTENÇA - VARA DO TRABALHO DE LUZIÂNIA

### VARA DO TRABALHO DE LUZIÂNIA

#### SUMARÍSSIMO

Qtd	Prazo Médio
1.082	43,59

Nr. Processo	Ajuiz.	Sentença	Prazo
RTSum - 0011690-10.2014.5.18.0131	19/09/14	01/10/14	12
RTSum - 0011694-47.2014.5.18.0131	22/09/14	02/10/14	10
RTSum - 0011695-32.2014.5.18.0131	22/09/14	02/10/14	10
RTSum - 0011696-17.2014.5.18.0131	22/09/14	07/10/14	15
RTSum - 0011696-51.2013.5.18.0131	16/12/13	17/02/14	63
RTSum - 0011697-36.2013.5.18.0131	17/12/13	15/01/14	29
RTSum - 0011698-84.2014.5.18.0131	22/09/14	15/10/14	23
RTSum - 0011705-13.2013.5.18.0131	17/12/13	19/02/14	64
RTSum - 0011706-95.2013.5.18.0131	17/12/13	08/01/14	22
RTSum - 0011707-46.2014.5.18.0131	23/09/14	07/10/14	14
RTSum - 0011707-80.2013.5.18.0131	17/12/13	15/01/14	29
RTSum - 0011708-31.2014.5.18.0131	23/09/14	22/10/14	29
RTSum - 0011710-35.2013.5.18.0131	18/12/13	29/01/14	42
RTSum - 0011711-20.2013.5.18.0131	18/12/13	29/01/14	42
RTSum - 0011711-83.2014.5.18.0131	24/09/14	18/10/14	24
RTSum - 0011712-05.2013.5.18.0131	18/12/13	29/01/14	42
RTSum - 0011713-53.2014.5.18.0131	24/09/14	25/09/14	1
RTSum - 0011713-87.2013.5.18.0131	18/12/13	29/01/14	42
RTSum - 0011714-38.2014.5.18.0131	24/09/14	07/10/14	13
RTSum - 0011714-72.2013.5.18.0131	18/12/13	30/01/14	43
RTSum - 0011715-23.2014.5.18.0131	24/09/14	07/10/14	13
RTSum - 0011715-57.2013.5.18.0131	18/12/13	15/01/14	28
RTSum - 0011716-42.2013.5.18.0131	18/12/13	30/01/14	43
RTSum - 0011717-27.2013.5.18.0131	18/12/13	30/01/14	43
RTSum - 0011719-94.2013.5.18.0131	18/12/13	30/01/14	43

**Legenda:**

**Ajuiz.** Data do Ajuizamento;

**Sentença:** Data da prolação da sentença;

**Prazo:** Prazo para a entrega da prestação jurisdicional.



## PRAZO MÉDIO ENTRE O AJUIZAMENTO E A PROLAÇÃO DA SENTENÇA - VARA DO TRABALHO DE LUZIÂNIA

### VARA DO TRABALHO DE LUZIÂNIA

#### SUMARÍSSIMO

Qtd	Prazo Médio
1.082	43,59

Nr. Processo	Ajuiz.	Sentença	Prazo
RTSum - 0011720-79.2013.5.18.0131	19/12/13	29/01/14	41
RTSum - 0011721-64.2013.5.18.0131	19/12/13	29/01/14	41
RTSum - 0011722-49.2013.5.18.0131	19/12/13	03/02/14	46
RTSum - 0011723-34.2013.5.18.0131	19/12/13	03/02/14	46
RTSum - 0011726-86.2013.5.18.0131	19/12/13	10/01/14	22
RTSum - 0011727-71.2013.5.18.0131	19/12/13	17/02/14	60
RTSum - 0011729-41.2013.5.18.0131	19/12/13	03/02/14	46
RTSum - 0011734-63.2013.5.18.0131	19/12/13	03/02/14	46
RTSum - 0011735-48.2013.5.18.0131	19/12/13	03/02/14	46
RTSum - 0011736-33.2013.5.18.0131	19/12/13	04/02/14	47
RTSum - 0011737-18.2013.5.18.0131	19/12/13	04/02/14	47
RTSum - 0011738-03.2013.5.18.0131	19/12/13	04/02/14	47
RTSum - 0011739-85.2013.5.18.0131	19/12/13	04/02/14	47
RTSum - 0011740-70.2013.5.18.0131	19/12/13	05/02/14	48
RTSum - 0011741-55.2013.5.18.0131	19/12/13	05/02/14	48
RTSum - 0011742-40.2013.5.18.0131	19/12/13	05/02/14	48
RTSum - 0011743-25.2013.5.18.0131	19/12/13	05/02/14	48
RTSum - 0011744-10.2013.5.18.0131	19/12/13	05/02/14	48
RTSum - 0011745-92.2013.5.18.0131	19/12/13	05/02/14	48
RTSum - 0011746-43.2014.5.18.0131	29/09/14	08/10/14	9
RTSum - 0011746-77.2013.5.18.0131	19/12/13	05/02/14	48
RTSum - 0011747-62.2013.5.18.0131	20/12/13	13/02/14	55
RTSum - 0011748-47.2013.5.18.0131	20/12/13	13/02/14	55
RTSum - 0011749-32.2013.5.18.0131	20/12/13	13/02/14	55
RTSum - 0011750-17.2013.5.18.0131	20/12/13	13/02/14	55

**Legenda:**

**Ajuiz.** Data do Ajuizamento;

**Sentença:** Data da prolação da sentença;

**Prazo:** Prazo para a entrega da prestação jurisdicional.



## PRAZO MÉDIO ENTRE O AJUIZAMENTO E A PROLAÇÃO DA SENTENÇA - VARA DO TRABALHO DE LUZIÂNIA

### VARA DO TRABALHO DE LUZIÂNIA

#### SUMARÍSSIMO

Qtd	Prazo Médio
1.082	43,59

Nr. Processo	Ajuiz.	Sentença	Prazo
RTSum - 0011750-80.2014.5.18.0131	29/09/14	15/10/14	16
RTSum - 0011751-02.2013.5.18.0131	20/12/13	10/02/14	52
RTSum - 0011752-84.2013.5.18.0131	20/12/13	10/02/14	52
RTSum - 0011754-54.2013.5.18.0131	21/12/13	20/02/14	61
RTSum - 0011757-72.2014.5.18.0131	29/09/14	07/10/14	8
RTSum - 0011759-42.2014.5.18.0131	30/09/14	08/10/14	8
RTSum - 0011760-27.2014.5.18.0131	30/09/14	08/10/14	8
RTSum - 0011761-12.2014.5.18.0131	30/09/14	04/11/14	35
RTSum - 0011762-94.2014.5.18.0131	30/09/14	29/10/14	29
RTSum - 0011763-79.2014.5.18.0131	30/09/14	04/11/14	35
RTSum - 0011768-04.2014.5.18.0131	01/10/14	09/10/14	8
RTSum - 0011769-86.2014.5.18.0131	01/10/14	09/10/14	8
RTSum - 0011771-56.2014.5.18.0131	01/10/14	09/10/14	8
RTSum - 0011777-63.2014.5.18.0131	02/10/14	24/10/14	22
RTSum - 0011783-70.2014.5.18.0131	03/10/14	29/10/14	26
RTSum - 0011789-77.2014.5.18.0131	06/10/14	23/10/14	17
RTSum - 0011791-47.2014.5.18.0131	06/10/14	13/10/14	7
RTSum - 0011792-32.2014.5.18.0131	06/10/14	21/10/14	15
RTSum - 0011793-17.2014.5.18.0131	06/10/14	28/10/14	22
RTSum - 0011794-02.2014.5.18.0131	06/10/14	15/10/14	9
RTSum - 0011805-31.2014.5.18.0131	07/10/14	13/10/14	6
RTSum - 0011806-16.2014.5.18.0131	07/10/14	03/11/14	27
RTSum - 0011808-83.2014.5.18.0131	08/10/14	23/10/14	15
RTSum - 0011811-38.2014.5.18.0131	08/10/14	15/10/14	7
RTSum - 0011813-08.2014.5.18.0131	09/10/14	20/10/14	11

**Legenda:**

**Ajuiz.** Data do Ajuizamento;

**Sentença:** Data da prolação da sentença;

**Prazo:** Prazo para a entrega da prestação jurisdicional.



## PRAZO MÉDIO ENTRE O AJUIZAMENTO E A PROLAÇÃO DA SENTENÇA - VARA DO TRABALHO DE LUZIÂNIA

### VARA DO TRABALHO DE LUZIÂNIA

#### SUMARÍSSIMO

Qtd	Prazo Médio
1.082	43,59

Nr. Processo	Ajuiz.	Sentença	Prazo
RTSum - 0011814-90.2014.5.18.0131	09/10/14	20/10/14	11
RTSum - 0011815-75.2014.5.18.0131	09/10/14	20/10/14	11
RTSum - 0011816-60.2014.5.18.0131	09/10/14	20/10/14	11
RTSum - 0011820-97.2014.5.18.0131	09/10/14	20/10/14	11
RTSum - 0011826-07.2014.5.18.0131	10/10/14	22/10/14	12
RTSum - 0011831-29.2014.5.18.0131	10/10/14	21/10/14	11
RTSum - 0011832-14.2014.5.18.0131	10/10/14	01/11/14	22
RTSum - 0011837-36.2014.5.18.0131	13/10/14	21/10/14	8
RTSum - 0011842-58.2014.5.18.0131	13/10/14	24/10/14	11
RTSum - 0011853-87.2014.5.18.0131	14/10/14	29/10/14	15
RTSum - 0011856-42.2014.5.18.0131	14/10/14	13/11/14	30
RTSum - 0011859-94.2014.5.18.0131	14/10/14	23/10/14	9
RTSum - 0011860-79.2014.5.18.0131	14/10/14	22/10/14	8
RTSum - 0011863-34.2014.5.18.0131	15/10/14	22/10/14	7
RTSum - 0011865-04.2014.5.18.0131	15/10/14	04/11/14	20
RTSum - 0011867-71.2014.5.18.0131	15/10/14	23/10/14	8
RTSum - 0011871-11.2014.5.18.0131	15/10/14	22/10/14	7
RTSum - 0011872-93.2014.5.18.0131	16/10/14	22/10/14	6
RTSum - 0011880-70.2014.5.18.0131	17/10/14	10/11/14	24
RTSum - 0011882-40.2014.5.18.0131	17/10/14	29/10/14	12
RTSum - 0011883-25.2014.5.18.0131	19/10/14	29/10/14	10
RTSum - 0011889-32.2014.5.18.0131	21/10/14	07/11/14	17
RTSum - 0011893-69.2014.5.18.0131	21/10/14	30/10/14	9
RTSum - 0011894-54.2014.5.18.0131	21/10/14	05/11/14	15
RTSum - 0011895-39.2014.5.18.0131	21/10/14	30/10/14	9

**Legenda:**

**Ajuiz.** Data do Ajuizamento;

**Sentença:** Data da prolação da sentença;

**Prazo:** Prazo para a entrega da prestação jurisdicional.





## PRAZO MÉDIO ENTRE O AJUIZAMENTO E A PROLAÇÃO DA SENTENÇA - VARA DO TRABALHO DE LUZIÂNIA

### VARA DO TRABALHO DE LUZIÂNIA

#### SUMARÍSSIMO

Qtd	Prazo Médio
1.082	43,59

Nr. Processo	Ajuiz.	Sentença	Prazo
RTSum - 0011898-91.2014.5.18.0131	23/10/14	25/11/14	33
RTSum - 0011899-76.2014.5.18.0131	23/10/14	25/11/14	33
RTSum - 0011906-68.2014.5.18.0131	24/10/14	04/11/14	11
RTSum - 0011909-23.2014.5.18.0131	28/10/14	04/11/14	7
RTSum - 0011911-90.2014.5.18.0131	28/10/14	05/11/14	8
RTSum - 0011923-07.2014.5.18.0131	29/10/14	18/11/14	20
RTSum - 0011929-14.2014.5.18.0131	30/10/14	10/11/14	11
RTSum - 0011931-81.2014.5.18.0131	30/10/14	20/11/14	21
RTSum - 0011932-66.2014.5.18.0131	30/10/14	10/11/14	11
RTSum - 0011934-36.2014.5.18.0131	30/10/14	20/11/14	21
RTSum - 0011934-36.2014.5.18.0131	30/10/14	02/12/14	33
RTSum - 0011937-88.2014.5.18.0131	31/10/14	10/11/14	10
RTSum - 0011939-58.2014.5.18.0131	31/10/14	18/11/14	18
RTSum - 0011942-13.2014.5.18.0131	31/10/14	10/11/14	10
RTSum - 0011944-80.2014.5.18.0131	31/10/14	12/11/14	12
RTSum - 0011946-50.2014.5.18.0131	31/10/14	18/11/14	18
RTSum - 0011948-20.2014.5.18.0131	03/11/14	11/11/14	8
RTSum - 0011949-05.2014.5.18.0131	03/11/14	13/11/14	10
RTSum - 0011950-87.2014.5.18.0131	03/11/14	13/11/14	10
RTSum - 0011951-72.2014.5.18.0131	03/11/14	10/11/14	7
RTSum - 0011958-64.2014.5.18.0131	04/11/14	14/11/14	10
RTSum - 0011960-34.2014.5.18.0131	04/11/14	25/11/14	21
RTSum - 0011964-71.2014.5.18.0131	05/11/14	13/11/14	8
RTSum - 0011965-56.2014.5.18.0131	05/11/14	13/11/14	8
RTSum - 0011967-26.2014.5.18.0131	05/11/14	12/11/14	7

**Legenda:**

**Ajuiz.** Data do Ajuizamento;

**Sentença:** Data da prolação da sentença;

**Prazo:** Prazo para a entrega da prestação jurisdicional.



## PRAZO MÉDIO ENTRE O AJUIZAMENTO E A PROLAÇÃO DA SENTENÇA - VARA DO TRABALHO DE LUZIÂNIA

### VARA DO TRABALHO DE LUZIÂNIA

#### SUMARÍSSIMO

Qtd	Prazo Médio
1.082	43,59

Nr. Processo	Ajuiz.	Sentença	Prazo
RTSum - 0011974-18.2014.5.18.0131	05/11/14	13/11/14	8
RTSum - 0011977-70.2014.5.18.0131	05/11/14	18/11/14	13
RTSum - 0011983-77.2014.5.18.0131	06/11/14	30/12/14	54
RTSum - 0011986-32.2014.5.18.0131	07/11/14	18/11/14	11
RTSum - 0011990-69.2014.5.18.0131	07/11/14	19/11/14	12
RTSum - 0011995-91.2014.5.18.0131	07/11/14	19/11/14	12
RTSum - 0011997-61.2014.5.18.0131	07/11/14	25/11/14	18
RTSum - 0011998-46.2014.5.18.0131	07/11/14	19/11/14	12
RTSum - 0012009-75.2014.5.18.0131	10/11/14	19/11/14	9
RTSum - 0012010-60.2014.5.18.0131	11/11/14	19/11/14	8
RTSum - 0012011-45.2014.5.18.0131	11/11/14	19/11/14	8
RTSum - 0012014-97.2014.5.18.0131	11/11/14	19/11/14	8
RTSum - 0012016-67.2014.5.18.0131	11/11/14	02/12/14	21
RTSum - 0012019-22.2014.5.18.0131	12/11/14	01/12/14	19
RTSum - 0012022-74.2014.5.18.0131	12/11/14	01/12/14	19
RTSum - 0012024-44.2014.5.18.0131	12/11/14	25/11/14	13
RTSum - 0012030-51.2014.5.18.0131	13/11/14	25/11/14	12
RTSum - 0012033-06.2014.5.18.0131	14/11/14	15/12/14	31
RTSum - 0012034-88.2014.5.18.0131	14/11/14	15/12/14	31
RTSum - 0012035-73.2014.5.18.0131	14/11/14	15/12/14	31
RTSum - 0012041-80.2014.5.18.0131	14/11/14	25/11/14	11
RTSum - 0012042-65.2014.5.18.0131	15/11/14	25/11/14	10
RTSum - 0012043-50.2014.5.18.0131	15/11/14	25/11/14	10
RTSum - 0012044-35.2014.5.18.0131	15/11/14	25/11/14	10
RTSum - 0012045-20.2014.5.18.0131	15/11/14	25/11/14	10

**Legenda:**

**Ajuiz.** Data do Ajuizamento;

**Sentença:** Data da prolação da sentença;

**Prazo:** Prazo para a entrega da prestação jurisdicional.



## PRAZO MÉDIO ENTRE O AJUIZAMENTO E A PROLAÇÃO DA SENTENÇA - VARA DO TRABALHO DE LUZIÂNIA

### VARA DO TRABALHO DE LUZIÂNIA

#### SUMARÍSSIMO

Qtd	Prazo Médio
1.082	43,59

Nr. Processo	Ajuiz.	Sentença	Prazo
RTSum - 0012046-05.2014.5.18.0131	15/11/14	25/11/14	10
RTSum - 0012047-87.2014.5.18.0131	17/11/14	19/11/14	2
RTSum - 0012049-57.2014.5.18.0131	17/11/14	25/11/14	8
RTSum - 0012051-27.2014.5.18.0131	17/11/14	25/11/14	8
RTSum - 0012068-63.2014.5.18.0131	19/11/14	01/12/14	12
RTSum - 0012070-33.2014.5.18.0131	19/11/14	05/12/14	16
RTSum - 0012073-85.2014.5.18.0131	19/11/14	26/11/14	7
RTSum - 0012076-40.2014.5.18.0131	20/11/14	01/12/14	11
RTSum - 0012077-25.2014.5.18.0131	20/11/14	01/12/14	11
RTSum - 0012083-32.2014.5.18.0131	20/11/14	01/12/14	11
RTSum - 0012088-54.2014.5.18.0131	21/11/14	01/12/14	10
RTSum - 0012091-09.2014.5.18.0131	24/11/14	02/12/14	8
RTSum - 0012092-91.2014.5.18.0131	24/11/14	27/11/14	3
RTSum - 0012093-76.2014.5.18.0131	24/11/14	23/12/14	29
RTSum - 0012095-46.2014.5.18.0131	24/11/14	02/12/14	8
RTSum - 0012096-31.2014.5.18.0131	24/11/14	27/11/14	3
RTSum - 0012097-16.2014.5.18.0131	24/11/14	02/12/14	8
RTSum - 0012102-38.2014.5.18.0131	26/11/14	10/12/14	14
RTSum - 0012106-75.2014.5.18.0131	26/11/14	11/12/14	15
RTSum - 0012115-37.2014.5.18.0131	27/11/14	30/12/14	33
RTSum - 0012119-74.2014.5.18.0131	27/11/14	16/12/14	19
RTSum - 0012126-66.2014.5.18.0131	28/11/14	18/12/14	20
RTSum - 0012128-36.2014.5.18.0131	28/11/14	18/12/14	20
RTSum - 0012129-21.2014.5.18.0131	28/11/14	18/12/14	20
RTSum - 0012130-06.2014.5.18.0131	28/11/14	09/12/14	11

**Legenda:**

**Ajuiz.** Data do Ajuizamento;

**Sentença:** Data da prolação da sentença;

**Prazo:** Prazo para a entrega da prestação jurisdicional.



## PRAZO MÉDIO ENTRE O AJUIZAMENTO E A PROLAÇÃO DA SENTENÇA - VARA DO TRABALHO DE LUZIÂNIA

### VARA DO TRABALHO DE LUZIÂNIA

#### SUMARÍSSIMO

Qtd	Prazo Médio
1.082	43,59

Nr. Processo	Ajuiz.	Sentença	Prazo
RTSum - 0012131-88.2014.5.18.0131	28/11/14	18/12/14	20
RTSum - 0012133-58.2014.5.18.0131	30/11/14	10/12/14	10
RTSum - 0012142-20.2014.5.18.0131	01/12/14	01/12/14	0
RTSum - 0012143-05.2014.5.18.0131	01/12/14	19/12/14	18
RTSum - 0012144-87.2014.5.18.0131	01/12/14	04/12/14	3
RTSum - 0012180-32.2014.5.18.0131	08/12/14	10/12/14	2
RTSum - 0012206-30.2014.5.18.0131	12/12/14	16/12/14	4

**Legenda:**

**Ajuiz.** Data do Ajuizamento;

**Sentença:** Data da prolação da sentença;

**Prazo:** Prazo para a entrega da prestação jurisdicional.



## PRAZO MÉDIO ENTRE O AJUIZAMENTO E A PROLAÇÃO DA SENTENÇA - VARA DO TRABALHO DE LUZIÂNIA

Data da sentença entre 1/1/2014 e 31/12/2014 23:59:59

### GLENDIA MARIA COELHO RIBEIRO

#### SUMARÍSSIMO

Qtd	Prazo Médio
467	27,47

Nr. Processo	Ajuiz.	Senteça	Prazo
RTSum - 0010002-13.2014.5.18.0131	02/01/14	10/02/14	39
RTSum - 0010011-72.2014.5.18.0131	09/01/14	10/02/14	32
RTSum - 0010012-57.2014.5.18.0131	09/01/14	10/02/14	32
RTSum - 0010013-42.2014.5.18.0131	09/01/14	05/02/14	27
RTSum - 0010014-27.2014.5.18.0131	09/01/14	10/02/14	32
RTSum - 0010016-94.2014.5.18.0131	09/01/14	10/02/14	32
RTSum - 0010032-48.2014.5.18.0131	10/01/14	17/02/14	38
RTSum - 0010033-33.2014.5.18.0131	10/01/14	22/02/14	43
RTSum - 0010034-18.2014.5.18.0131	10/01/14	22/02/14	43
RTSum - 0010035-03.2014.5.18.0131	10/01/14	23/02/14	44
RTSum - 0010036-85.2014.5.18.0131	10/01/14	23/02/14	44
RTSum - 0010037-70.2014.5.18.0131	10/01/14	23/02/14	44
RTSum - 0010045-47.2014.5.18.0131	13/01/14	23/02/14	41
RTSum - 0010069-75.2014.5.18.0131	17/01/14	22/02/14	36
RTSum - 0010079-22.2014.5.18.0131	20/01/14	12/02/14	23
RTSum - 0010096-58.2014.5.18.0131	22/01/14	04/02/14	13
RTSum - 0010105-20.2014.5.18.0131	24/01/14	05/02/14	12
RTSum - 0010106-05.2014.5.18.0131	24/01/14	03/02/14	10
RTSum - 0010107-87.2014.5.18.0131	24/01/14	03/02/14	10
RTSum - 0010108-72.2014.5.18.0131	24/01/14	03/02/14	10
RTSum - 0010109-57.2014.5.18.0131	24/01/14	03/02/14	10
RTSum - 0010118-19.2014.5.18.0131	25/01/14	03/06/14	129

**Legenda:**  
**Ajuiz.** Data do Ajuizamento;  
**Senteça:** Data da prolação da sentença;  
**Prazo:** Prazo para a entrega da prestação jurisdicional.



## PRAZO MÉDIO ENTRE O AJUIZAMENTO E A PROLAÇÃO DA SENTENÇA - VARA DO TRABALHO DE LUZIÂNIA

### GLENDIA MARIA COELHO RIBEIRO

#### SUMARÍSSIMO

Qtd	Prazo Médio
467	27,47

Nr. Processo	Ajuiz.	Sentença	Prazo
RTSum - 0010124-26.2014.5.18.0131	25/01/14	06/06/14	132
RTSum - 0010126-93.2014.5.18.0131	25/01/14	03/06/14	129
RTSum - 0010128-63.2014.5.18.0131	26/01/14	03/06/14	128
RTSum - 0010130-33.2014.5.18.0131	26/01/14	03/06/14	128
RTSum - 0010135-55.2014.5.18.0131	27/01/14	04/02/14	8
RTSum - 0010137-25.2014.5.18.0131	27/01/14	04/02/14	8
RTSum - 0010138-10.2014.5.18.0131	27/01/14	04/02/14	8
RTSum - 0010139-92.2014.5.18.0131	27/01/14	17/02/14	21
RTSum - 0010140-77.2014.5.18.0131	27/01/14	19/03/14	51
RTSum - 0010141-62.2014.5.18.0131	27/01/14	04/02/14	8
RTSum - 0010142-47.2014.5.18.0131	27/01/14	17/02/14	21
RTSum - 0010143-32.2014.5.18.0131	27/01/14	04/02/14	8
RTSum - 0010144-17.2014.5.18.0131	27/01/14	04/02/14	8
RTSum - 0010145-02.2014.5.18.0131	27/01/14	04/02/14	8
RTSum - 0010168-45.2014.5.18.0131	28/01/14	17/02/14	20
RTSum - 0010169-30.2014.5.18.0131	28/01/14	04/02/14	7
RTSum - 0010173-67.2014.5.18.0131	28/01/14	17/02/14	20
RTSum - 0010176-22.2014.5.18.0131	28/01/14	17/02/14	20
RTSum - 0010177-07.2014.5.18.0131	28/01/14	23/02/14	26
RTSum - 0010178-89.2014.5.18.0131	28/01/14	23/02/14	26
RTSum - 0010182-29.2014.5.18.0131	29/01/14	05/02/14	7
RTSum - 0010183-14.2014.5.18.0131	29/01/14	11/02/14	13
RTSum - 0010186-66.2014.5.18.0131	30/01/14	18/02/14	19
RTSum - 0010187-51.2014.5.18.0131	30/01/14	12/02/14	13
RTSum - 0010188-36.2014.5.18.0131	30/01/14	18/02/14	19

**Legenda:**

**Ajuiz.** Data do Ajuizamento;

**Sentença:** Data da prolação da sentença;

**Prazo:** Prazo para a entrega da prestação jurisdicional.



## PRAZO MÉDIO ENTRE O AJUIZAMENTO E A PROLAÇÃO DA SENTENÇA - VARA DO TRABALHO DE LUZIÂNIA

### GLENDAMARIA COELHO RIBEIRO

#### SUMARÍSSIMO

Qtd	Prazo Médio
467	27,47

Nr. Processo	Ajuiz.	Sentença	Prazo
RTSum - 0010190-06.2014.5.18.0131	31/01/14	25/06/14	145
RTSum - 0010192-73.2014.5.18.0131	31/01/14	12/02/14	12
RTSum - 0010193-58.2014.5.18.0131	31/01/14	12/02/14	12
RTSum - 0010195-28.2014.5.18.0131	02/02/14	05/02/14	3
RTSum - 0010196-13.2014.5.18.0131	02/02/14	05/02/14	3
RTSum - 0010197-95.2014.5.18.0131	02/02/14	05/02/14	3
RTSum - 0010198-80.2014.5.18.0131	02/02/14	25/06/14	143
RTSum - 0010199-65.2014.5.18.0131	02/02/14	11/02/14	9
RTSum - 0010200-50.2014.5.18.0131	02/02/14	25/06/14	143
RTSum - 0010221-26.2014.5.18.0131	05/02/14	10/02/14	5
RTSum - 0010228-18.2014.5.18.0131	06/02/14	07/03/14	29
RTSum - 0010228-18.2014.5.18.0131	06/02/14	02/04/14	55
RTSum - 0010230-85.2014.5.18.0131	06/02/14	18/02/14	12
RTSum - 0010231-70.2014.5.18.0131	06/02/14	18/02/14	12
RTSum - 0010232-55.2014.5.18.0131	06/02/14	18/02/14	12
RTSum - 0010238-62.2014.5.18.0131	10/02/14	07/03/14	25
RTSum - 0010242-02.2014.5.18.0131	11/02/14	05/03/14	22
RTSum - 0010249-91.2014.5.18.0131	13/02/14	24/02/14	11
RTSum - 0010257-68.2014.5.18.0131	13/02/14	19/03/14	34
RTSum - 0010259-38.2014.5.18.0131	13/02/14	19/03/14	34
RTSum - 0010274-07.2014.5.18.0131	17/02/14	14/03/14	25
RTSum - 0010275-89.2014.5.18.0131	17/02/14	22/03/14	33
RTSum - 0010276-74.2014.5.18.0131	18/02/14	26/02/14	8
RTSum - 0010278-44.2014.5.18.0131	18/02/14	26/02/14	8
RTSum - 0010284-51.2014.5.18.0131	19/02/14	10/03/14	19

**Legenda:**

**Ajuiz.** Data do Ajuizamento;

**Sentença:** Data da prolação da sentença;

**Prazo:** Prazo para a entrega da prestação jurisdicional.



## PRAZO MÉDIO ENTRE O AJUIZAMENTO E A PROLAÇÃO DA SENTENÇA - VARA DO TRABALHO DE LUZIÂNIA

### GLENDIA MARIA COELHO RIBEIRO

#### SUMARÍSSIMO

Qtd	Prazo Médio
467	27,47

Nr. Processo	Ajuiz.	Sentença	Prazo
RTSum - 0010286-21.2014.5.18.0131	19/02/14	06/06/14	107
RTSum - 0010293-13.2014.5.18.0131	20/02/14	26/02/14	6
RTSum - 0010294-95.2014.5.18.0131	20/02/14	26/02/14	6
RTSum - 0010305-27.2014.5.18.0131	21/02/14	10/03/14	17
RTSum - 0010306-12.2014.5.18.0131	21/02/14	10/03/14	17
RTSum - 0010311-34.2014.5.18.0131	24/02/14	10/03/14	14
RTSum - 0010316-56.2014.5.18.0131	24/02/14	03/06/14	99
RTSum - 0010317-41.2014.5.18.0131	24/02/14	18/03/14	22
RTSum - 0010318-26.2014.5.18.0131	24/02/14	10/03/14	14
RTSum - 0010320-93.2014.5.18.0131	24/02/14	10/03/14	14
RTSum - 0010322-63.2014.5.18.0131	25/02/14	24/03/14	27
RTSum - 0010326-03.2014.5.18.0131	25/02/14	11/03/14	14
RTSum - 0010327-85.2014.5.18.0131	25/02/14	11/03/14	14
RTSum - 0010328-70.2014.5.18.0131	25/02/14	11/03/14	14
RTSum - 0010329-55.2014.5.18.0131	25/02/14	11/03/14	14
RTSum - 0010331-25.2014.5.18.0131	25/02/14	11/03/14	14
RTSum - 0010332-10.2014.5.18.0131	25/02/14	11/03/14	14
RTSum - 0010333-92.2014.5.18.0131	25/02/14	11/03/14	14
RTSum - 0010334-77.2014.5.18.0131	25/02/14	11/03/14	14
RTSum - 0010336-47.2014.5.18.0131	25/02/14	11/03/14	14
RTSum - 0010338-17.2014.5.18.0131	25/02/14	11/03/14	14
RTSum - 0010340-84.2014.5.18.0131	27/02/14	11/03/14	12
RTSum - 0010348-61.2014.5.18.0131	28/02/14	20/03/14	20
RTSum - 0010353-83.2014.5.18.0131	03/03/14	11/03/14	8
RTSum - 0010354-68.2014.5.18.0131	03/03/14	11/03/14	8

**Legenda:**

**Ajuiz.** Data do Ajuizamento;

**Sentença:** Data da prolação da sentença;

**Prazo:** Prazo para a entrega da prestação jurisdicional.





**PRAZO MÉDIO ENTRE O AJUIZAMENTO E A  
PROLAÇÃO DA SENTENÇA - VARA DO TRABALHO DE  
LUZIÂNIA**

**GLENDAMARIA COELHO RIBEIRO**

**SUMARÍSSIMO**

Qtd	Prazo Médio
467	27,47

Nr. Processo	Ajuiz.	Sentença	Prazo
RTSum - 0010355-53.2014.5.18.0131	03/03/14	11/03/14	8
RTSum - 0010359-90.2014.5.18.0131	03/03/14	11/03/14	8
RTSum - 0010360-75.2014.5.18.0131	03/03/14	11/03/14	8
RTSum - 0010361-60.2014.5.18.0131	03/03/14	11/03/14	8
RTSum - 0010362-45.2014.5.18.0131	03/03/14	11/03/14	8
RTSum - 0010363-30.2014.5.18.0131	03/03/14	11/03/14	8
RTSum - 0010364-15.2014.5.18.0131	03/03/14	11/03/14	8
RTSum - 0010365-97.2014.5.18.0131	03/03/14	11/03/14	8
RTSum - 0010366-82.2014.5.18.0131	03/03/14	24/03/14	21
RTSum - 0010367-67.2014.5.18.0131	03/03/14	11/03/14	8
RTSum - 0010383-21.2014.5.18.0131	06/03/14	17/03/14	11
RTSum - 0010384-06.2014.5.18.0131	06/03/14	17/03/14	11
RTSum - 0010385-88.2014.5.18.0131	06/03/14	17/03/14	11
RTSum - 0010395-35.2014.5.18.0131	10/03/14	02/04/14	23
RTSum - 0010400-57.2014.5.18.0131	12/03/14	02/04/14	21
RTSum - 0010402-27.2014.5.18.0131	12/03/14	19/03/14	7
RTSum - 0010406-64.2014.5.18.0131	13/03/14	19/03/14	6
RTSum - 0010406-64.2014.5.18.0131	13/03/14	05/04/14	23
RTSum - 0010407-49.2014.5.18.0131	13/03/14	26/03/14	13
RTSum - 0010408-34.2014.5.18.0131	13/03/14	26/03/14	13
RTSum - 0010410-04.2014.5.18.0131	13/03/14	25/03/14	12
RTSum - 0010411-86.2014.5.18.0131	13/03/14	31/03/14	18
RTSum - 0010412-71.2014.5.18.0131	13/03/14	31/03/14	18
RTSum - 0010414-41.2014.5.18.0131	13/03/14	01/04/14	19
RTSum - 0010415-26.2014.5.18.0131	13/03/14	24/03/14	11

**Legenda:**  
**Ajuiz.** Data do Ajuizamento;  
**Sentença:** Data da prolação da sentença;  
**Prazo:** Prazo para a entrega da prestação jurisdicional.



## PRAZO MÉDIO ENTRE O AJUIZAMENTO E A PROLAÇÃO DA SENTENÇA - VARA DO TRABALHO DE LUZIÂNIA

### GLENDIA MARIA COELHO RIBEIRO

#### SUMARÍSSIMO

Qtd	Prazo Médio
467	27,47

Nr. Processo	Ajuiz.	Sentença	Prazo
RTSum - 0010416-11.2014.5.18.0131	13/03/14	19/04/14	37
RTSum - 0010419-63.2014.5.18.0131	14/03/14	01/04/14	18
RTSum - 0010420-48.2014.5.18.0131	14/03/14	24/03/14	10
RTSum - 0010421-33.2014.5.18.0131	14/03/14	24/03/14	10
RTSum - 0010422-18.2014.5.18.0131	14/03/14	07/04/14	24
RTSum - 0010423-03.2014.5.18.0131	16/03/14	25/03/14	9
RTSum - 0010424-85.2014.5.18.0131	17/03/14	25/03/14	8
RTSum - 0010425-70.2014.5.18.0131	17/03/14	04/04/14	18
RTSum - 0010427-40.2014.5.18.0131	17/03/14	26/03/14	9
RTSum - 0010430-92.2014.5.18.0131	17/03/14	25/03/14	8
RTSum - 0010432-62.2014.5.18.0131	18/03/14	26/03/14	8
RTSum - 0010435-17.2014.5.18.0131	19/03/14	25/03/14	6
RTSum - 0010441-24.2014.5.18.0131	20/03/14	26/03/14	6
RTSum - 0010443-91.2014.5.18.0131	20/03/14	02/04/14	13
RTSum - 0010444-76.2014.5.18.0131	20/03/14	31/03/14	11
RTSum - 0010445-61.2014.5.18.0131	20/03/14	31/03/14	11
RTSum - 0010447-31.2014.5.18.0131	20/03/14	01/04/14	12
RTSum - 0010457-75.2014.5.18.0131	21/03/14	01/04/14	11
RTSum - 0010458-31.2012.5.18.0131	15/10/12	06/06/14	599
RTSum - 0010465-52.2014.5.18.0131	21/03/14	22/04/14	32
RTSum - 0010467-22.2014.5.18.0131	21/03/14	02/04/14	12
RTSum - 0010469-89.2014.5.18.0131	21/03/14	31/03/14	10
RTSum - 0010471-59.2014.5.18.0131	22/03/14	14/04/14	23
RTSum - 0010473-29.2014.5.18.0131	23/03/14	02/04/14	10
RTSum - 0010474-14.2014.5.18.0131	23/03/14	02/04/14	10

**Legenda:**

**Ajuiz.** Data do Ajuizamento;

**Sentença:** Data da prolação da sentença;

**Prazo:** Prazo para a entrega da prestação jurisdicional.



## PRAZO MÉDIO ENTRE O AJUIZAMENTO E A PROLAÇÃO DA SENTENÇA - VARA DO TRABALHO DE LUZIÂNIA

### GLENDAMARIA COELHO RIBEIRO

#### SUMARÍSSIMO

Qtd	Prazo Médio
467	27,47

Nr. Processo	Ajuiz.	Sentença	Prazo
RTSum - 0010476-81.2014.5.18.0131	24/03/14	02/04/14	9
RTSum - 0010479-36.2014.5.18.0131	25/03/14	07/04/14	13
RTSum - 0010480-21.2014.5.18.0131	25/03/14	19/04/14	25
RTSum - 0010481-06.2014.5.18.0131	25/03/14	19/04/14	25
RTSum - 0010485-43.2014.5.18.0131	25/03/14	21/04/14	27
RTSum - 0010490-65.2014.5.18.0131	26/03/14	30/06/14	96
RTSum - 0010491-50.2014.5.18.0131	26/03/14	19/04/14	24
RTSum - 0010492-35.2014.5.18.0131	26/03/14	19/04/14	24
RTSum - 0010494-05.2014.5.18.0131	26/03/14	07/04/14	12
RTSum - 0010501-94.2014.5.18.0131	27/03/14	08/04/14	12
RTSum - 0010502-79.2014.5.18.0131	27/03/14	08/04/14	12
RTSum - 0010510-56.2014.5.18.0131	28/03/14	30/04/14	33
RTSum - 0010512-26.2014.5.18.0131	28/03/14	31/03/14	3
RTSum - 0010514-93.2014.5.18.0131	28/03/14	31/05/14	64
RTSum - 0010522-70.2014.5.18.0131	31/03/14	17/11/14	231
RTSum - 0010523-55.2014.5.18.0131	31/03/14	01/10/14	184
RTSum - 0010525-25.2014.5.18.0131	31/03/14	14/04/14	14
RTSum - 0010526-10.2014.5.18.0131	31/03/14	08/04/14	8
RTSum - 0010527-92.2014.5.18.0131	31/03/14	14/04/14	14
RTSum - 0010528-77.2014.5.18.0131	31/03/14	14/04/14	14
RTSum - 0010530-47.2014.5.18.0131	01/04/14	28/04/14	27
RTSum - 0010532-17.2014.5.18.0131	01/04/14	15/04/14	14
RTSum - 0010533-02.2014.5.18.0131	01/04/14	05/05/14	34
RTSum - 0010534-84.2014.5.18.0131	01/04/14	28/05/14	57
RTSum - 0010538-24.2014.5.18.0131	01/04/14	08/04/14	7

**Legenda:**

**Ajuiz.** Data do Ajuizamento;

**Sentença:** Data da prolação da sentença;

**Prazo:** Prazo para a entrega da prestação jurisdicional.



## PRAZO MÉDIO ENTRE O AJUIZAMENTO E A PROLAÇÃO DA SENTENÇA - VARA DO TRABALHO DE LUZIÂNIA

### GLENDIA MARIA COELHO RIBEIRO

#### SUMARÍSSIMO

Qtd	Prazo Médio
467	27,47

Nr. Processo	Ajuiz.	Sentença	Prazo
RTSum - 0010539-09.2014.5.18.0131	01/04/14	15/04/14	14
RTSum - 0010541-76.2014.5.18.0131	02/04/14	08/04/14	6
RTSum - 0010552-08.2014.5.18.0131	03/04/14	06/05/14	33
RTSum - 0010564-22.2014.5.18.0131	04/04/14	15/04/14	11
RTSum - 0010569-44.2014.5.18.0131	04/04/14	15/04/14	11
RTSum - 0010570-29.2014.5.18.0131	04/04/14	15/04/14	11
RTSum - 0010571-14.2014.5.18.0131	05/04/14	15/04/14	10
RTSum - 0010573-81.2014.5.18.0131	07/04/14	28/04/14	21
RTSum - 0010574-66.2014.5.18.0131	07/04/14	28/04/14	21
RTSum - 0010577-21.2014.5.18.0131	07/04/14	28/04/14	21
RTSum - 0010582-43.2014.5.18.0131	08/04/14	15/04/14	7
RTSum - 0010583-28.2014.5.18.0131	08/04/14	15/04/14	7
RTSum - 0010589-35.2014.5.18.0131	09/04/14	03/05/14	24
RTSum - 0010590-20.2014.5.18.0131	09/04/14	28/04/14	19
RTSum - 0010592-87.2014.5.18.0131	09/04/14	19/05/14	40
RTSum - 0010603-19.2014.5.18.0131	10/04/14	30/04/14	20
RTSum - 0010609-26.2014.5.18.0131	10/04/14	30/04/14	20
RTSum - 0010612-78.2014.5.18.0131	11/04/14	24/06/14	74
RTSum - 0010632-69.2014.5.18.0131	15/04/14	26/05/14	41
RTSum - 0010633-54.2014.5.18.0131	15/04/14	26/05/14	41
RTSum - 0010634-39.2014.5.18.0131	15/04/14	26/05/14	41
RTSum - 0010637-91.2014.5.18.0131	15/04/14	05/05/14	20
RTSum - 0010639-61.2014.5.18.0131	16/04/14	28/05/14	42
RTSum - 0010640-46.2014.5.18.0131	16/04/14	05/05/14	19
RTSum - 0010655-15.2014.5.18.0131	22/04/14	06/05/14	14

**Legenda:**

**Ajuiz.** Data do Ajuizamento;

**Sentença:** Data da prolação da sentença;

**Prazo:** Prazo para a entrega da prestação jurisdicional.



## PRAZO MÉDIO ENTRE O AJUIZAMENTO E A PROLAÇÃO DA SENTENÇA - VARA DO TRABALHO DE LUZIÂNIA

### GLENDIA MARIA COELHO RIBEIRO

#### SUMARÍSSIMO

Qtd	Prazo Médio
467	27,47

Nr. Processo	Ajuiz.	Sentença	Prazo
RTSum - 0010657-82.2014.5.18.0131	22/04/14	06/05/14	14
RTSum - 0010659-52.2014.5.18.0131	22/04/14	06/05/14	14
RTSum - 0010680-28.2014.5.18.0131	24/04/14	21/05/14	27
RTSum - 0010685-50.2014.5.18.0131	25/04/14	15/05/14	20
RTSum - 0010687-20.2014.5.18.0131	25/04/14	15/05/14	20
RTSum - 0010689-87.2014.5.18.0131	25/04/14	13/05/14	18
RTSum - 0010692-42.2014.5.18.0131	25/04/14	16/05/14	21
RTSum - 0010693-27.2014.5.18.0131	25/04/14	16/05/14	21
RTSum - 0010697-64.2014.5.18.0131	25/04/14	12/05/14	17
RTSum - 0010698-49.2014.5.18.0131	25/04/14	12/05/14	17
RTSum - 0010699-34.2014.5.18.0131	25/04/14	12/05/14	17
RTSum - 0010700-19.2014.5.18.0131	25/04/14	12/05/14	17
RTSum - 0010701-04.2014.5.18.0131	25/04/14	12/05/14	17
RTSum - 0010702-86.2014.5.18.0131	25/04/14	12/05/14	17
RTSum - 0010703-71.2014.5.18.0131	25/04/14	12/05/14	17
RTSum - 0010711-48.2014.5.18.0131	25/04/14	19/05/14	24
RTSum - 0010719-25.2014.5.18.0131	28/04/14	28/05/14	30
RTSum - 0010721-92.2014.5.18.0131	28/04/14	19/05/14	21
RTSum - 0010725-32.2014.5.18.0131	29/04/14	28/05/14	29
RTSum - 0010726-17.2014.5.18.0131	29/04/14	26/05/14	27
RTSum - 0010740-98.2014.5.18.0131	30/04/14	22/05/14	22
RTSum - 0010747-90.2014.5.18.0131	01/05/14	15/05/14	14
RTSum - 0010752-15.2014.5.18.0131	02/05/14	21/05/14	19
RTSum - 0010753-97.2014.5.18.0131	02/05/14	15/05/14	13
RTSum - 0010754-82.2014.5.18.0131	02/05/14	15/05/14	13

**Legenda:**

**Ajuiz.** Data do Ajuizamento;

**Sentença:** Data da prolação da sentença;

**Prazo:** Prazo para a entrega da prestação jurisdicional.



## PRAZO MÉDIO ENTRE O AJUIZAMENTO E A PROLAÇÃO DA SENTENÇA - VARA DO TRABALHO DE LUZIÂNIA

### GLENDIA MARIA COELHO RIBEIRO

#### SUMARÍSSIMO

Qtd	Prazo Médio
467	27,47

Nr. Processo	Ajuiz.	Sentença	Prazo
RTSum - 0010755-67.2014.5.18.0131	02/05/14	15/05/14	13
RTSum - 0010756-52.2014.5.18.0131	02/05/14	15/05/14	13
RTSum - 0010760-89.2014.5.18.0131	03/05/14	28/05/14	25
RTSum - 0010766-96.2014.5.18.0131	05/05/14	21/05/14	16
RTSum - 0010767-81.2014.5.18.0131	05/05/14	21/05/14	16
RTSum - 0010768-66.2014.5.18.0131	05/05/14	21/05/14	16
RTSum - 0010783-35.2014.5.18.0131	06/05/14	26/05/14	20
RTSum - 0010788-91.2013.5.18.0131	27/06/13	14/03/14	260
RTSum - 0010789-42.2014.5.18.0131	06/05/14	09/06/14	34
RTSum - 0010793-79.2014.5.18.0131	07/05/14	29/05/14	22
RTSum - 0010797-19.2014.5.18.0131	07/05/14	27/05/14	20
RTSum - 0010799-86.2014.5.18.0131	07/05/14	29/05/14	22
RTSum - 0010800-71.2014.5.18.0131	07/05/14	29/05/14	22
RTSum - 0010801-56.2014.5.18.0131	07/05/14	26/05/14	19
RTSum - 0010802-41.2014.5.18.0131	07/05/14	26/05/14	19
RTSum - 0010810-18.2014.5.18.0131	08/05/14	27/05/14	19
RTSum - 0010834-46.2014.5.18.0131	12/05/14	04/06/14	23
RTSum - 0010836-16.2014.5.18.0131	12/05/14	04/06/14	23
RTSum - 0010837-98.2014.5.18.0131	12/05/14	04/06/14	23
RTSum - 0010838-83.2014.5.18.0131	12/05/14	04/06/14	23
RTSum - 0010839-68.2014.5.18.0131	12/05/14	04/06/14	23
RTSum - 0010840-53.2014.5.18.0131	12/05/14	26/05/14	14
RTSum - 0010842-23.2014.5.18.0131	12/05/14	06/06/14	25
RTSum - 0010851-82.2014.5.18.0131	14/05/14	04/06/14	21
RTSum - 0010859-59.2014.5.18.0131	14/05/14	06/06/14	23

**Legenda:**

**Ajuiz.** Data do Ajuizamento;

**Sentença:** Data da prolação da sentença;

**Prazo:** Prazo para a entrega da prestação jurisdicional.



## PRAZO MÉDIO ENTRE O AJUIZAMENTO E A PROLAÇÃO DA SENTENÇA - VARA DO TRABALHO DE LUZIÂNIA

### GLENDAMARIA COELHO RIBEIRO

#### SUMARÍSSIMO

Qtd	Prazo Médio
467	27,47

Nr. Processo	Ajuiz.	Sentença	Prazo
RTSum - 0010861-29.2014.5.18.0131	14/05/14	02/06/14	19
RTSum - 0010868-21.2014.5.18.0131	15/05/14	06/07/14	52
RTSum - 0010869-06.2014.5.18.0131	15/05/14	02/06/14	18
RTSum - 0010870-88.2014.5.18.0131	15/05/14	23/06/14	39
RTSum - 0010871-73.2014.5.18.0131	15/05/14	02/06/14	18
RTSum - 0010872-58.2014.5.18.0131	15/05/14	19/06/14	35
RTSum - 0010873-43.2014.5.18.0131	15/05/14	19/06/14	35
RTSum - 0010874-28.2014.5.18.0131	15/05/14	25/06/14	41
RTSum - 0010883-87.2014.5.18.0131	16/05/14	02/06/14	17
RTSum - 0010899-41.2014.5.18.0131	19/05/14	05/07/14	47
RTSum - 0010904-63.2014.5.18.0131	20/05/14	07/06/14	18
RTSum - 0010911-55.2014.5.18.0131	20/05/14	19/06/14	30
RTSum - 0010912-40.2014.5.18.0131	20/05/14	06/06/14	17
RTSum - 0010913-25.2014.5.18.0131	20/05/14	06/06/14	17
RTSum - 0010914-10.2014.5.18.0131	20/05/14	06/06/14	17
RTSum - 0010915-92.2014.5.18.0131	20/05/14	07/06/14	18
RTSum - 0010916-77.2014.5.18.0131	20/05/14	07/06/14	18
RTSum - 0010917-62.2014.5.18.0131	20/05/14	07/06/14	18
RTSum - 0010918-47.2014.5.18.0131	21/05/14	21/06/14	31
RTSum - 0010920-17.2014.5.18.0131	21/05/14	30/06/14	40
RTSum - 0010922-84.2014.5.18.0131	21/05/14	09/06/14	19
RTSum - 0010924-54.2014.5.18.0131	21/05/14	19/06/14	29
RTSum - 0010925-39.2014.5.18.0131	21/05/14	09/06/14	19
RTSum - 0010927-09.2014.5.18.0131	22/05/14	19/06/14	28
RTSum - 0010937-53.2014.5.18.0131	23/05/14	10/06/14	18

**Legenda:**

**Ajuiz.** Data do Ajuizamento;

**Sentença:** Data da prolação da sentença;

**Prazo:** Prazo para a entrega da prestação jurisdicional.



## PRAZO MÉDIO ENTRE O AJUIZAMENTO E A PROLAÇÃO DA SENTENÇA - VARA DO TRABALHO DE LUZIÂNIA

### GLENDAMARIA COELHO RIBEIRO

#### SUMARÍSSIMO

Qtd	Prazo Médio
467	27,47

Nr. Processo	Ajuiz.	Sentença	Prazo
RTSum - 0010941-90.2014.5.18.0131	23/05/14	21/06/14	29
RTSum - 0010977-35.2014.5.18.0131	28/05/14	16/06/14	19
RTSum - 0010984-27.2014.5.18.0131	28/05/14	16/06/14	19
RTSum - 0010988-64.2014.5.18.0131	29/05/14	16/06/14	18
RTSum - 0010989-49.2014.5.18.0131	29/05/14	08/10/14	132
RTSum - 0010990-34.2014.5.18.0131	29/05/14	16/06/14	18
RTSum - 0010994-71.2014.5.18.0131	29/05/14	16/06/14	18
RTSum - 0010995-56.2014.5.18.0131	29/05/14	16/06/14	18
RTSum - 0011010-25.2014.5.18.0131	30/05/14	17/06/14	18
RTSum - 0011012-92.2014.5.18.0131	30/05/14	17/06/14	18
RTSum - 0011015-47.2014.5.18.0131	02/06/14	09/07/14	37
RTSum - 0011016-32.2014.5.18.0131	02/06/14	17/06/14	15
RTSum - 0011017-17.2014.5.18.0131	02/06/14	24/06/14	22
RTSum - 0011038-90.2014.5.18.0131	04/06/14	05/07/14	31
RTSum - 0011039-75.2014.5.18.0131	04/06/14	24/06/14	20
RTSum - 0011040-60.2014.5.18.0131	04/06/14	24/06/14	20
RTSum - 0011041-45.2014.5.18.0131	04/06/14	24/06/14	20
RTSum - 0011044-97.2014.5.18.0131	04/06/14	24/06/14	20
RTSum - 0011069-13.2014.5.18.0131	09/06/14	30/06/14	21
RTSum - 0011070-95.2014.5.18.0131	09/06/14	30/06/14	21
RTSum - 0011071-80.2014.5.18.0131	09/06/14	30/06/14	21
RTSum - 0011079-57.2014.5.18.0131	10/06/14	01/07/14	21
RTSum - 0011080-42.2014.5.18.0131	10/06/14	01/07/14	21
RTSum - 0011081-27.2014.5.18.0131	10/06/14	01/07/14	21
RTSum - 0011111-62.2014.5.18.0131	16/06/14	07/07/14	21

**Legenda:**

**Ajuiz.** Data do Ajuizamento;

**Sentença:** Data da prolação da sentença;

**Prazo:** Prazo para a entrega da prestação jurisdicional.





**PRAZO MÉDIO ENTRE O AJUIZAMENTO E A  
PROLAÇÃO DA SENTENÇA - VARA DO TRABALHO DE  
LUZIÂNIA**

**GLENDIA MARIA COELHO RIBEIRO**

**SUMARÍSSIMO**

Qtd	Prazo Médio
467	27,47

Nr. Processo	Ajuiz.	Sentença	Prazo
RTSum - 0011112-47.2014.5.18.0131	16/06/14	07/07/14	21
RTSum - 0011113-32.2014.5.18.0131	16/06/14	07/07/14	21
RTSum - 0011114-17.2014.5.18.0131	17/06/14	07/07/14	20
RTSum - 0011115-02.2014.5.18.0131	17/06/14	07/07/14	20
RTSum - 0011117-69.2014.5.18.0131	17/06/14	15/07/14	28
RTSum - 0011128-98.2014.5.18.0131	18/06/14	25/06/14	7
RTSum - 0011132-38.2014.5.18.0131	18/06/14	25/06/14	7
RTSum - 0011146-22.2014.5.18.0131	23/06/14	08/07/14	15
RTSum - 0011340-22.2014.5.18.0131	28/07/14	04/09/14	38
RTSum - 0011370-57.2014.5.18.0131	31/07/14	01/09/14	32
RTSum - 0011371-42.2014.5.18.0131	31/07/14	01/09/14	32
RTSum - 0011381-86.2014.5.18.0131	01/08/14	01/09/14	31
RTSum - 0011390-48.2014.5.18.0131	04/08/14	22/09/14	49
RTSum - 0011394-85.2014.5.18.0131	04/08/14	04/09/14	31
RTSum - 0011399-10.2014.5.18.0131	05/08/14	04/09/14	30
RTSum - 0011412-09.2014.5.18.0131	06/08/14	02/09/14	27
RTSum - 0011414-76.2014.5.18.0131	07/08/14	11/09/14	35
RTSum - 0011417-31.2014.5.18.0131	07/08/14	02/09/14	26
RTSum - 0011418-16.2014.5.18.0131	07/08/14	04/09/14	28
RTSum - 0011444-14.2014.5.18.0131	13/08/14	11/09/14	29
RTSum - 0011445-96.2014.5.18.0131	13/08/14	08/09/14	26
RTSum - 0011450-21.2014.5.18.0131	14/08/14	08/09/14	25
RTSum - 0011451-06.2014.5.18.0131	14/08/14	08/09/14	25
RTSum - 0011452-88.2014.5.18.0131	14/08/14	08/09/14	25
RTSum - 0011460-65.2014.5.18.0131	18/08/14	09/09/14	22

**Legenda:**  
**Ajuiz.** Data do Ajuizamento;  
**Sentença:** Data da prolação da sentença;  
**Prazo:** Prazo para a entrega da prestação jurisdicional.



## PRAZO MÉDIO ENTRE O AJUIZAMENTO E A PROLAÇÃO DA SENTENÇA - VARA DO TRABALHO DE LUZIÂNIA

### GLENDIA MARIA COELHO RIBEIRO

#### SUMARÍSSIMO

Qtd	Prazo Médio
467	27,47

Nr. Processo	Ajuiz.	Sentença	Prazo
RTSum - 0011464-05.2014.5.18.0131	18/08/14	10/09/14	23
RTSum - 0011465-87.2014.5.18.0131	18/08/14	08/09/14	21
RTSum - 0011466-72.2014.5.18.0131	18/08/14	20/09/14	33
RTSum - 0011488-67.2013.5.18.0131	20/11/13	11/07/14	233
RTSum - 0011492-70.2014.5.18.0131	20/08/14	11/09/14	22
RTSum - 0011494-40.2014.5.18.0131	21/08/14	09/09/14	19
RTSum - 0011496-44.2013.5.18.0131	20/11/13	25/06/14	217
RTSum - 0011500-47.2014.5.18.0131	22/08/14	07/11/14	77
RTSum - 0011508-24.2014.5.18.0131	25/08/14	10/12/14	107
RTSum - 0011531-67.2014.5.18.0131	27/08/14	07/10/14	41
RTSum - 0011538-59.2014.5.18.0131	29/08/14	29/09/14	31
RTSum - 0011540-29.2014.5.18.0131	29/08/14	15/09/14	17
RTSum - 0011556-80.2014.5.18.0131	02/09/14	08/11/14	67
RTSum - 0011558-50.2014.5.18.0131	02/09/14	08/11/14	67
RTSum - 0011562-87.2014.5.18.0131	03/09/14	22/09/14	19
RTSum - 0011563-72.2014.5.18.0131	03/09/14	16/09/14	13
RTSum - 0011565-42.2014.5.18.0131	03/09/14	16/09/14	13
RTSum - 0011566-27.2014.5.18.0131	04/09/14	16/09/14	12
RTSum - 0011567-12.2014.5.18.0131	04/09/14	16/09/14	12
RTSum - 0011577-90.2013.5.18.0131	27/11/13	17/02/14	82
RTSum - 0011597-47.2014.5.18.0131	07/09/14	23/09/14	16
RTSum - 0011604-39.2014.5.18.0131	08/09/14	23/09/14	15
RTSum - 0011617-38.2014.5.18.0131	09/09/14	22/09/14	13
RTSum - 0011631-56.2013.5.18.0131	05/12/13	12/02/14	69
RTSum - 0011633-89.2014.5.18.0131	11/09/14	29/09/14	18

**Legenda:**

**Ajuiz.** Data do Ajuizamento;

**Sentença:** Data da prolação da sentença;

**Prazo:** Prazo para a entrega da prestação jurisdicional.



## PRAZO MÉDIO ENTRE O AJUIZAMENTO E A PROLAÇÃO DA SENTENÇA - VARA DO TRABALHO DE LUZIÂNIA

### GLENDIA MARIA COELHO RIBEIRO

#### SUMARÍSSIMO

Qtd	Prazo Médio
467	27,47

Nr. Processo	Ajuiz.	Sentença	Prazo
RTSum - 0011634-74.2014.5.18.0131	11/09/14	02/10/14	21
RTSum - 0011638-14.2014.5.18.0131	11/09/14	22/09/14	11
RTSum - 0011639-96.2014.5.18.0131	11/09/14	22/09/14	11
RTSum - 0011640-18.2013.5.18.0131	06/12/13	16/06/14	192
RTSum - 0011646-88.2014.5.18.0131	12/09/14	30/09/14	18
RTSum - 0011648-58.2014.5.18.0131	12/09/14	30/09/14	18
RTSum - 0011656-35.2014.5.18.0131	15/09/14	08/10/14	23
RTSum - 0011665-94.2014.5.18.0131	16/09/14	30/09/14	14
RTSum - 0011668-49.2014.5.18.0131	16/09/14	29/09/14	13
RTSum - 0011674-56.2014.5.18.0131	16/09/14	08/10/14	22
RTSum - 0011696-17.2014.5.18.0131	22/09/14	07/10/14	15
RTSum - 0011696-51.2013.5.18.0131	16/12/13	17/02/14	63
RTSum - 0011698-84.2014.5.18.0131	22/09/14	15/10/14	23
RTSum - 0011707-46.2014.5.18.0131	23/09/14	07/10/14	14
RTSum - 0011708-31.2014.5.18.0131	23/09/14	22/10/14	29
RTSum - 0011711-83.2014.5.18.0131	24/09/14	18/10/14	24
RTSum - 0011714-38.2014.5.18.0131	24/09/14	07/10/14	13
RTSum - 0011715-23.2014.5.18.0131	24/09/14	07/10/14	13
RTSum - 0011722-49.2013.5.18.0131	19/12/13	03/02/14	46
RTSum - 0011723-34.2013.5.18.0131	19/12/13	03/02/14	46
RTSum - 0011727-71.2013.5.18.0131	19/12/13	17/02/14	60
RTSum - 0011729-41.2013.5.18.0131	19/12/13	03/02/14	46
RTSum - 0011734-63.2013.5.18.0131	19/12/13	03/02/14	46
RTSum - 0011735-48.2013.5.18.0131	19/12/13	03/02/14	46
RTSum - 0011736-33.2013.5.18.0131	19/12/13	04/02/14	47

**Legenda:**

**Ajuiz.** Data do Ajuizamento;

**Sentença:** Data da prolação da sentença;

**Prazo:** Prazo para a entrega da prestação jurisdicional.



## PRAZO MÉDIO ENTRE O AJUIZAMENTO E A PROLAÇÃO DA SENTENÇA - VARA DO TRABALHO DE LUZIÂNIA

### GLENDIA MARIA COELHO RIBEIRO

#### SUMARÍSSIMO

Qtd	Prazo Médio
467	27,47

Nr. Processo	Ajuiz.	Sentença	Prazo
RTSum - 0011737-18.2013.5.18.0131	19/12/13	04/02/14	47
RTSum - 0011738-03.2013.5.18.0131	19/12/13	04/02/14	47
RTSum - 0011739-85.2013.5.18.0131	19/12/13	04/02/14	47
RTSum - 0011740-70.2013.5.18.0131	19/12/13	05/02/14	48
RTSum - 0011741-55.2013.5.18.0131	19/12/13	05/02/14	48
RTSum - 0011742-40.2013.5.18.0131	19/12/13	05/02/14	48
RTSum - 0011743-25.2013.5.18.0131	19/12/13	05/02/14	48
RTSum - 0011744-10.2013.5.18.0131	19/12/13	05/02/14	48
RTSum - 0011745-92.2013.5.18.0131	19/12/13	05/02/14	48
RTSum - 0011746-77.2013.5.18.0131	19/12/13	05/02/14	48
RTSum - 0011750-80.2014.5.18.0131	29/09/14	15/10/14	16
RTSum - 0011751-02.2013.5.18.0131	20/12/13	10/02/14	52
RTSum - 0011752-84.2013.5.18.0131	20/12/13	10/02/14	52
RTSum - 0011761-12.2014.5.18.0131	30/09/14	04/11/14	35
RTSum - 0011763-79.2014.5.18.0131	30/09/14	04/11/14	35
RTSum - 0011777-63.2014.5.18.0131	02/10/14	24/10/14	22
RTSum - 0011783-70.2014.5.18.0131	03/10/14	29/10/14	26
RTSum - 0011792-32.2014.5.18.0131	06/10/14	21/10/14	15
RTSum - 0011793-17.2014.5.18.0131	06/10/14	28/10/14	22
RTSum - 0011813-08.2014.5.18.0131	09/10/14	20/10/14	11
RTSum - 0011814-90.2014.5.18.0131	09/10/14	20/10/14	11
RTSum - 0011815-75.2014.5.18.0131	09/10/14	20/10/14	11
RTSum - 0011816-60.2014.5.18.0131	09/10/14	20/10/14	11
RTSum - 0011820-97.2014.5.18.0131	09/10/14	20/10/14	11
RTSum - 0011831-29.2014.5.18.0131	10/10/14	21/10/14	11

**Legenda:**

**Ajuiz.** Data do Ajuizamento;

**Sentença:** Data da prolação da sentença;

**Prazo:** Prazo para a entrega da prestação jurisdicional.



## PRAZO MÉDIO ENTRE O AJUIZAMENTO E A PROLAÇÃO DA SENTENÇA - VARA DO TRABALHO DE LUZIÂNIA

### GLENDIA MARIA COELHO RIBEIRO

#### SUMARÍSSIMO

Qtd	Prazo Médio
467	27,47

Nr. Processo	Ajuiz.	Sentença	Prazo
RTSum - 0011832-14.2014.5.18.0131	10/10/14	01/11/14	22
RTSum - 0011837-36.2014.5.18.0131	13/10/14	21/10/14	8
RTSum - 0011859-94.2014.5.18.0131	14/10/14	23/10/14	9
RTSum - 0011898-91.2014.5.18.0131	23/10/14	25/11/14	33
RTSum - 0011899-76.2014.5.18.0131	23/10/14	25/11/14	33
RTSum - 0011906-68.2014.5.18.0131	24/10/14	04/11/14	11
RTSum - 0011909-23.2014.5.18.0131	28/10/14	04/11/14	7
RTSum - 0011923-07.2014.5.18.0131	29/10/14	18/11/14	20
RTSum - 0011929-14.2014.5.18.0131	30/10/14	10/11/14	11
RTSum - 0011931-81.2014.5.18.0131	30/10/14	20/11/14	21
RTSum - 0011932-66.2014.5.18.0131	30/10/14	10/11/14	11
RTSum - 0011934-36.2014.5.18.0131	30/10/14	20/11/14	21
RTSum - 0011934-36.2014.5.18.0131	30/10/14	02/12/14	33
RTSum - 0011937-88.2014.5.18.0131	31/10/14	10/11/14	10
RTSum - 0011939-58.2014.5.18.0131	31/10/14	18/11/14	18
RTSum - 0011942-13.2014.5.18.0131	31/10/14	10/11/14	10
RTSum - 0011944-80.2014.5.18.0131	31/10/14	12/11/14	12
RTSum - 0011946-50.2014.5.18.0131	31/10/14	18/11/14	18
RTSum - 0011948-20.2014.5.18.0131	03/11/14	11/11/14	8
RTSum - 0011951-72.2014.5.18.0131	03/11/14	10/11/14	7
RTSum - 0011958-64.2014.5.18.0131	04/11/14	14/11/14	10
RTSum - 0011977-70.2014.5.18.0131	05/11/14	18/11/14	13
RTSum - 0011983-77.2014.5.18.0131	06/11/14	30/12/14	54
RTSum - 0011986-32.2014.5.18.0131	07/11/14	18/11/14	11
RTSum - 0011990-69.2014.5.18.0131	07/11/14	19/11/14	12

**Legenda:**

**Ajuiz.** Data do Ajuizamento;

**Sentença:** Data da prolação da sentença;

**Prazo:** Prazo para a entrega da prestação jurisdicional.



## PRAZO MÉDIO ENTRE O AJUIZAMENTO E A PROLAÇÃO DA SENTENÇA - VARA DO TRABALHO DE LUZIÂNIA

### GLENDAMARIA COELHO RIBEIRO

#### SUMARÍSSIMO

Qtd	Prazo Médio
467	27,47

Nr. Processo	Ajuiz.	Sentença	Prazo
RTSum - 0011995-91.2014.5.18.0131	07/11/14	19/11/14	12
RTSum - 0011997-61.2014.5.18.0131	07/11/14	25/11/14	18
RTSum - 0011998-46.2014.5.18.0131	07/11/14	19/11/14	12
RTSum - 0012009-75.2014.5.18.0131	10/11/14	19/11/14	9
RTSum - 0012010-60.2014.5.18.0131	11/11/14	19/11/14	8
RTSum - 0012011-45.2014.5.18.0131	11/11/14	19/11/14	8
RTSum - 0012014-97.2014.5.18.0131	11/11/14	19/11/14	8
RTSum - 0012016-67.2014.5.18.0131	11/11/14	02/12/14	21
RTSum - 0012019-22.2014.5.18.0131	12/11/14	01/12/14	19
RTSum - 0012022-74.2014.5.18.0131	12/11/14	01/12/14	19
RTSum - 0012024-44.2014.5.18.0131	12/11/14	25/11/14	13
RTSum - 0012030-51.2014.5.18.0131	13/11/14	25/11/14	12
RTSum - 0012033-06.2014.5.18.0131	14/11/14	15/12/14	31
RTSum - 0012034-88.2014.5.18.0131	14/11/14	15/12/14	31
RTSum - 0012035-73.2014.5.18.0131	14/11/14	15/12/14	31
RTSum - 0012041-80.2014.5.18.0131	14/11/14	25/11/14	11
RTSum - 0012042-65.2014.5.18.0131	15/11/14	25/11/14	10
RTSum - 0012043-50.2014.5.18.0131	15/11/14	25/11/14	10
RTSum - 0012044-35.2014.5.18.0131	15/11/14	25/11/14	10
RTSum - 0012045-20.2014.5.18.0131	15/11/14	25/11/14	10
RTSum - 0012046-05.2014.5.18.0131	15/11/14	25/11/14	10
RTSum - 0012047-87.2014.5.18.0131	17/11/14	19/11/14	2
RTSum - 0012049-57.2014.5.18.0131	17/11/14	25/11/14	8
RTSum - 0012051-27.2014.5.18.0131	17/11/14	25/11/14	8
RTSum - 0012068-63.2014.5.18.0131	19/11/14	01/12/14	12

**Legenda:**  
Ajuiz. Data do Ajuizamento;  
Sentença: Data da prolação da sentença;  
Prazo: Prazo para a entrega da prestação jurisdicional.



## PRAZO MÉDIO ENTRE O AJUIZAMENTO E A PROLAÇÃO DA SENTENÇA - VARA DO TRABALHO DE LUZIÂNIA

### GLENDIA MARIA COELHO RIBEIRO

#### SUMARÍSSIMO

Qtd	Prazo Médio
467	27,47

Nr. Processo	Ajuiz.	Sentença	Prazo
RTSum - 0012070-33.2014.5.18.0131	19/11/14	05/12/14	16
RTSum - 0012073-85.2014.5.18.0131	19/11/14	26/11/14	7
RTSum - 0012076-40.2014.5.18.0131	20/11/14	01/12/14	11
RTSum - 0012077-25.2014.5.18.0131	20/11/14	01/12/14	11
RTSum - 0012083-32.2014.5.18.0131	20/11/14	01/12/14	11
RTSum - 0012088-54.2014.5.18.0131	21/11/14	01/12/14	10
RTSum - 0012091-09.2014.5.18.0131	24/11/14	02/12/14	8
RTSum - 0012092-91.2014.5.18.0131	24/11/14	27/11/14	3
RTSum - 0012093-76.2014.5.18.0131	24/11/14	23/12/14	29
RTSum - 0012095-46.2014.5.18.0131	24/11/14	02/12/14	8
RTSum - 0012096-31.2014.5.18.0131	24/11/14	27/11/14	3
RTSum - 0012097-16.2014.5.18.0131	24/11/14	02/12/14	8
RTSum - 0012102-38.2014.5.18.0131	26/11/14	10/12/14	14
RTSum - 0012106-75.2014.5.18.0131	26/11/14	11/12/14	15
RTSum - 0012115-37.2014.5.18.0131	27/11/14	30/12/14	33
RTSum - 0012119-74.2014.5.18.0131	27/11/14	16/12/14	19
RTSum - 0012130-06.2014.5.18.0131	28/11/14	09/12/14	11
RTSum - 0012133-58.2014.5.18.0131	30/11/14	10/12/14	10
RTSum - 0012142-20.2014.5.18.0131	01/12/14	01/12/14	0
RTSum - 0012143-05.2014.5.18.0131	01/12/14	19/12/14	18
RTSum - 0012144-87.2014.5.18.0131	01/12/14	04/12/14	3
RTSum - 0012180-32.2014.5.18.0131	08/12/14	10/12/14	2
RTSum - 0012206-30.2014.5.18.0131	12/12/14	16/12/14	4

**Legenda:**  
Ajuiz. Data do Ajuizamento;  
Sentença: Data da prolação da sentença;  
Prazo: Prazo para a entrega da prestação jurisdicional.



## PRAZO MÉDIO ENTRE O AJUIZAMENTO E A PROLAÇÃO DA SENTENÇA - VARA DO TRABALHO DE LUZIÂNIA

**KARINA LIMA DE QUEIROZ**

### SUMARÍSSIMO

Qtd	Prazo Médio
41	64,38

Nr. Processo	Ajuiz.	Sentença	Prazo
RTSum - 0010026-41.2014.5.18.0131	10/01/14	13/01/14	3
RTSum - 0010071-45.2014.5.18.0131	19/01/14	28/01/14	9
RTSum - 0011043-49.2013.5.18.0131	15/08/13	07/03/14	204
RTSum - 0011166-47.2013.5.18.0131	06/09/13	23/01/14	139
RTSum - 0011242-71.2013.5.18.0131	30/09/13	29/01/14	121
RTSum - 0011262-62.2013.5.18.0131	03/10/13	19/01/14	108
RTSum - 0011392-52.2013.5.18.0131	29/10/13	30/01/14	93
RTSum - 0011392-52.2013.5.18.0131	29/10/13	11/03/14	133
RTSum - 0011396-89.2013.5.18.0131	29/10/13	13/02/14	107
RTSum - 0011448-85.2013.5.18.0131	12/11/13	28/01/14	77
RTSum - 0011493-89.2013.5.18.0131	20/11/13	22/01/14	63
RTSum - 0011509-43.2013.5.18.0131	21/11/13	22/01/14	62
RTSum - 0011526-79.2013.5.18.0131	22/11/13	15/01/14	54
RTSum - 0011541-48.2013.5.18.0131	23/11/13	08/01/14	46
RTSum - 0011542-33.2013.5.18.0131	24/11/13	28/01/14	65
RTSum - 0011552-77.2013.5.18.0131	24/11/13	08/01/14	45
RTSum - 0011557-02.2013.5.18.0131	25/11/13	07/01/14	43
RTSum - 0011564-91.2013.5.18.0131	25/11/13	08/01/14	44
RTSum - 0011565-76.2013.5.18.0131	25/11/13	24/01/14	60
RTSum - 0011592-59.2013.5.18.0131	01/12/13	13/01/14	43
RTSum - 0011593-44.2013.5.18.0131	01/12/13	13/01/14	43
RTSum - 0011595-14.2013.5.18.0131	01/12/13	13/01/14	43
RTSum - 0011597-81.2013.5.18.0131	01/12/13	13/01/14	43
RTSum - 0011598-66.2013.5.18.0131	01/12/13	13/01/14	43

**Legenda:**

**Ajuiz.** Data do Ajuizamento;

**Sentença:** Data da prolação da sentença;

**Prazo:** Prazo para a entrega da prestação jurisdicional.





## PRAZO MÉDIO ENTRE O AJUIZAMENTO E A PROLAÇÃO DA SENTENÇA - VARA DO TRABALHO DE LUZIÂNIA

### SUMARÍSSIMO

Qtd	Prazo Médio
41	64,38

Nr. Processo	Ajuiz.	Sentença	Prazo
RTSum - 0011603-88.2013.5.18.0131	01/12/13	15/01/14	45
RTSum - 0011604-73.2013.5.18.0131	02/12/13	05/02/14	65
RTSum - 0011609-95.2013.5.18.0131	03/12/13	08/01/14	36
RTSum - 0011610-80.2013.5.18.0131	03/12/13	13/01/14	41
RTSum - 0011622-94.2013.5.18.0131	03/12/13	15/01/14	43
RTSum - 0011624-64.2013.5.18.0131	04/12/13	13/01/14	40
RTSum - 0011632-41.2013.5.18.0131	05/12/13	21/01/14	47
RTSum - 0011639-33.2013.5.18.0131	06/12/13	15/02/14	71
RTSum - 0011640-18.2013.5.18.0131	06/12/13	19/02/14	75
RTSum - 0011649-77.2013.5.18.0131	08/12/13	21/01/14	44
RTSum - 0011650-62.2013.5.18.0131	08/12/13	21/01/14	44
RTSum - 0011652-32.2013.5.18.0131	08/12/13	21/01/14	44
RTSum - 0011667-98.2013.5.18.0131	09/12/13	20/01/14	42
RTSum - 0011668-83.2013.5.18.0131	09/12/13	01/08/14	235
RTSum - 0011669-68.2013.5.18.0131	09/12/13	08/01/14	30
RTSum - 0011674-90.2013.5.18.0131	09/12/13	20/01/14	42
RTSum - 0011678-30.2013.5.18.0131	10/12/13	20/01/14	41
RTSum - 0011679-15.2013.5.18.0131	10/12/13	07/01/14	28

**Legenda:**  
Ajuiz. Data do Ajuizamento;  
Sentença: Data da prolação da sentença;  
Prazo: Prazo para a entrega da prestação jurisdicional.

### ROSANA RABELLO PADOVANI MESSIAS

### SUMARÍSSIMO

Qtd	Prazo Médio
585	55,16



## PRAZO MÉDIO ENTRE O AJUIZAMENTO E A PROLAÇÃO DA SENTENÇA - VARA DO TRABALHO DE LUZIÂNIA

### ROSANA RABELLO PADOVANI MESSIAS

#### SUMARÍSSIMO

Qtd	Prazo Médio
585	55,16

Nr. Processo	Ajuiz.	Sentença	Prazo
RTSum - 0010001-62.2013.5.18.0131	05/01/13	17/10/14	650
RTSum - 0010008-54.2013.5.18.0131	08/01/13	17/10/14	647
RTSum - 0010021-19.2014.5.18.0131	10/01/14	29/01/14	19
RTSum - 0010022-04.2014.5.18.0131	10/01/14	23/01/14	13
RTSum - 0010023-86.2014.5.18.0131	10/01/14	23/01/14	13
RTSum - 0010025-56.2014.5.18.0131	10/01/14	13/02/14	34
RTSum - 0010027-26.2014.5.18.0131	10/01/14	15/01/14	5
RTSum - 0010035-37.2013.5.18.0131	15/01/13	17/10/14	640
RTSum - 0010040-25.2014.5.18.0131	10/01/14	30/01/14	20
RTSum - 0010042-63.2012.5.18.0131	28/06/12	21/08/14	784
RTSum - 0010043-77.2014.5.18.0131	10/01/14	13/02/14	34
RTSum - 0010044-62.2014.5.18.0131	11/01/14	19/02/14	39
RTSum - 0010046-32.2014.5.18.0131	13/01/14	16/01/14	3
RTSum - 0010047-17.2014.5.18.0131	13/01/14	16/01/14	3
RTSum - 0010048-02.2014.5.18.0131	13/01/14	16/01/14	3
RTSum - 0010048-02.2014.5.18.0131	13/01/14	13/02/14	31
RTSum - 0010050-69.2014.5.18.0131	13/01/14	16/01/14	3
RTSum - 0010050-69.2014.5.18.0131	13/01/14	13/02/14	31
RTSum - 0010051-54.2014.5.18.0131	13/01/14	16/01/14	3
RTSum - 0010052-10.2012.5.18.0131	02/07/12	21/08/14	780
RTSum - 0010055-91.2014.5.18.0131	14/01/14	23/01/14	9
RTSum - 0010057-61.2014.5.18.0131	15/01/14	19/02/14	35
RTSum - 0010058-46.2014.5.18.0131	16/01/14	30/01/14	14
RTSum - 0010066-57.2013.5.18.0131	22/01/13	17/10/14	633

**Legenda:**

**Ajuiz.** Data do Ajuizamento;

**Sentença:** Data da prolação da sentença;

**Prazo:** Prazo para a entrega da prestação jurisdicional.



## PRAZO MÉDIO ENTRE O AJUIZAMENTO E A PROLAÇÃO DA SENTENÇA - VARA DO TRABALHO DE LUZIÂNIA

### ROSANA RABELLO PADOVANI MESSIAS

#### SUMARÍSSIMO

Qtd	Prazo Médio
585	55,16

Nr. Processo	Ajuiz.	Sentença	Prazo
RTSum - 0010068-90.2014.5.18.0131	17/01/14	13/02/14	27
RTSum - 0010071-79.2013.5.18.0131	25/01/13	17/10/14	630
RTSum - 0010073-15.2014.5.18.0131	20/01/14	23/01/14	3
RTSum - 0010074-97.2014.5.18.0131	20/01/14	23/01/14	3
RTSum - 0010075-82.2014.5.18.0131	20/01/14	23/01/14	3
RTSum - 0010077-52.2014.5.18.0131	20/01/14	23/01/14	3
RTSum - 0010078-37.2014.5.18.0131	20/01/14	23/01/14	3
RTSum - 0010087-96.2014.5.18.0131	22/01/14	30/01/14	8
RTSum - 0010088-81.2014.5.18.0131	22/01/14	30/01/14	8
RTSum - 0010089-66.2014.5.18.0131	22/01/14	30/01/14	8
RTSum - 0010090-51.2014.5.18.0131	22/01/14	30/01/14	8
RTSum - 0010091-36.2014.5.18.0131	22/01/14	30/01/14	8
RTSum - 0010092-21.2014.5.18.0131	22/01/14	30/01/14	8
RTSum - 0010093-06.2014.5.18.0131	22/01/14	31/01/14	9
RTSum - 0010094-88.2014.5.18.0131	22/01/14	30/01/14	8
RTSum - 0010095-73.2014.5.18.0131	22/01/14	31/01/14	9
RTSum - 0010097-43.2014.5.18.0131	22/01/14	30/01/14	8
RTSum - 0010098-28.2014.5.18.0131	22/01/14	30/01/14	8
RTSum - 0010099-13.2014.5.18.0131	22/01/14	30/01/14	8
RTSum - 0010106-05.2014.5.18.0131	24/01/14	30/01/14	6
RTSum - 0010107-87.2014.5.18.0131	24/01/14	30/01/14	6
RTSum - 0010108-72.2014.5.18.0131	24/01/14	30/01/14	6
RTSum - 0010109-57.2014.5.18.0131	24/01/14	30/01/14	6
RTSum - 0010110-42.2014.5.18.0131	24/01/14	19/02/14	26

**Legenda:**

**Ajuiz.** Data do Ajuizamento;

**Sentença:** Data da prolação da sentença;

**Prazo:** Prazo para a entrega da prestação jurisdicional.



## PRAZO MÉDIO ENTRE O AJUIZAMENTO E A PROLAÇÃO DA SENTENÇA - VARA DO TRABALHO DE LUZIÂNIA

### ROSANA RABELLO PADOVANI MESSIAS

#### SUMARÍSSIMO

Qtd	Prazo Médio
585	55,16

Nr. Processo	Ajuiz.	Sentença	Prazo
RTSum - 0010112-12.2014.5.18.0131	24/01/14	30/01/14	6
RTSum - 0010113-94.2014.5.18.0131	24/01/14	30/01/14	6
RTSum - 0010117-34.2014.5.18.0131	25/01/14	02/06/14	128
RTSum - 0010119-04.2014.5.18.0131	25/01/14	30/01/14	5
RTSum - 0010120-86.2014.5.18.0131	25/01/14	30/01/14	5
RTSum - 0010121-71.2014.5.18.0131	25/01/14	30/01/14	5
RTSum - 0010123-41.2014.5.18.0131	25/01/14	30/01/14	5
RTSum - 0010125-11.2014.5.18.0131	25/01/14	30/01/14	5
RTSum - 0010126-64.2012.5.18.0131	24/07/12	17/10/14	815
RTSum - 0010127-78.2014.5.18.0131	26/01/14	03/06/14	128
RTSum - 0010129-48.2014.5.18.0131	26/01/14	02/06/14	127
RTSum - 0010131-18.2014.5.18.0131	26/01/14	27/01/14	1
RTSum - 0010132-03.2014.5.18.0131	26/01/14	27/01/14	1
RTSum - 0010133-85.2014.5.18.0131	26/01/14	27/01/14	1
RTSum - 0010134-70.2014.5.18.0131	27/01/14	30/07/14	184
RTSum - 0010139-29.2013.5.18.0131	29/01/13	17/10/14	626
RTSum - 0010142-47.2014.5.18.0131	27/01/14	06/08/14	191
RTSum - 0010148-54.2014.5.18.0131	27/01/14	30/01/14	3
RTSum - 0010149-39.2014.5.18.0131	27/01/14	30/01/14	3
RTSum - 0010150-24.2014.5.18.0131	27/01/14	30/01/14	3
RTSum - 0010151-09.2014.5.18.0131	27/01/14	30/01/14	3
RTSum - 0010152-91.2014.5.18.0131	27/01/14	30/01/14	3
RTSum - 0010155-46.2014.5.18.0131	27/01/14	30/01/14	3
RTSum - 0010156-31.2014.5.18.0131	27/01/14	30/01/14	3

**Legenda:**

**Ajuiz.** Data do Ajuizamento;

**Sentença:** Data da prolação da sentença;

**Prazo:** Prazo para a entrega da prestação jurisdicional.



## PRAZO MÉDIO ENTRE O AJUIZAMENTO E A PROLAÇÃO DA SENTENÇA - VARA DO TRABALHO DE LUZIÂNIA

### ROSANA RABELLO PADOVANI MESSIAS

#### SUMARÍSSIMO

Qtd	Prazo Médio
585	55,16

Nr. Processo	Ajuiz.	Senteça	Prazo
RTSum - 0010157-16.2014.5.18.0131	28/01/14	30/01/14	2
RTSum - 0010158-98.2014.5.18.0131	28/01/14	30/01/14	2
RTSum - 0010159-83.2014.5.18.0131	28/01/14	30/01/14	2
RTSum - 0010160-68.2014.5.18.0131	28/01/14	30/01/14	2
RTSum - 0010161-53.2014.5.18.0131	28/01/14	13/02/14	16
RTSum - 0010162-38.2014.5.18.0131	28/01/14	30/01/14	2
RTSum - 0010163-23.2014.5.18.0131	28/01/14	30/01/14	2
RTSum - 0010164-08.2014.5.18.0131	28/01/14	13/02/14	16
RTSum - 0010171-97.2014.5.18.0131	28/01/14	17/02/14	20
RTSum - 0010192-10.2013.5.18.0131	08/02/13	17/10/14	616
RTSum - 0010194-43.2014.5.18.0131	01/02/14	25/02/14	24
RTSum - 0010207-42.2014.5.18.0131	03/02/14	19/02/14	16
RTSum - 0010209-12.2014.5.18.0131	03/02/14	19/02/14	16
RTSum - 0010210-94.2014.5.18.0131	03/02/14	19/02/14	16
RTSum - 0010211-79.2014.5.18.0131	03/02/14	19/02/14	16
RTSum - 0010218-08.2013.5.18.0131	19/02/13	20/10/14	608
RTSum - 0010219-56.2014.5.18.0131	05/02/14	19/02/14	14
RTSum - 0010233-40.2014.5.18.0131	07/02/14	20/02/14	13
RTSum - 0010235-10.2014.5.18.0131	07/02/14	20/02/14	13
RTSum - 0010239-47.2014.5.18.0131	10/02/14	25/02/14	15
RTSum - 0010241-17.2014.5.18.0131	11/02/14	20/02/14	9
RTSum - 0010247-24.2014.5.18.0131	12/02/14	20/02/14	8
RTSum - 0010254-16.2014.5.18.0131	13/02/14	17/02/14	4
RTSum - 0010255-98.2014.5.18.0131	13/02/14	17/02/14	4

**Legenda:**

**Ajuiz.** Data do Ajuizamento;

**Senteça:** Data da prolação da sentença;

**Prazo:** Prazo para a entrega da prestação jurisdicional.



## PRAZO MÉDIO ENTRE O AJUIZAMENTO E A PROLAÇÃO DA SENTENÇA - VARA DO TRABALHO DE LUZIÂNIA

**ROSANA RABELLO PADOVANI  
MESSIAS**

**SUMARÍSSIMO**

Qtd	Prazo Médio
585	55,16

Nr. Processo	Ajuiz.	Sentença	Prazo
RTSum - 0010256-83.2014.5.18.0131	13/02/14	13/03/14	28
RTSum - 0010258-53.2014.5.18.0131	13/02/14	13/03/14	28
RTSum - 0010261-42.2013.5.18.0131	26/02/13	20/10/14	601
RTSum - 0010264-60.2014.5.18.0131	14/02/14	17/02/14	3
RTSum - 0010272-71.2013.5.18.0131	28/02/13	21/01/14	327
RTSum - 0010286-21.2014.5.18.0131	19/02/14	12/03/14	21
RTSum - 0010286-21.2014.5.18.0131	19/02/14	07/05/14	77
RTSum - 0010289-73.2014.5.18.0131	20/02/14	06/03/14	14
RTSum - 0010290-58.2014.5.18.0131	20/02/14	06/03/14	14
RTSum - 0010291-43.2014.5.18.0131	20/02/14	06/03/14	14
RTSum - 0010295-80.2014.5.18.0131	20/02/14	12/03/14	20
RTSum - 0010297-50.2014.5.18.0131	20/02/14	06/03/14	14
RTSum - 0010299-20.2014.5.18.0131	20/02/14	12/03/14	20
RTSum - 0010300-05.2014.5.18.0131	20/02/14	12/03/14	20
RTSum - 0010313-04.2014.5.18.0131	24/02/14	23/04/14	58
RTSum - 0010323-48.2014.5.18.0131	25/02/14	12/03/14	15
RTSum - 0010325-18.2014.5.18.0131	25/02/14	12/03/14	15
RTSum - 0010335-62.2014.5.18.0131	25/02/14	06/03/14	9
RTSum - 0010345-09.2014.5.18.0131	27/02/14	18/03/14	19
RTSum - 0010347-76.2014.5.18.0131	28/02/14	06/03/14	6
RTSum - 0010357-23.2014.5.18.0131	03/03/14	06/03/14	3
RTSum - 0010375-44.2014.5.18.0131	05/03/14	06/03/14	1
RTSum - 0010466-37.2014.5.18.0131	21/03/14	29/07/14	130
RTSum - 0010472-44.2014.5.18.0131	23/03/14	15/04/14	23

**Legenda:**

**Ajuiz.** Data do Ajuizamento;

**Sentença:** Data da prolação da sentença;

**Prazo:** Prazo para a entrega da prestação jurisdicional.



## PRAZO MÉDIO ENTRE O AJUIZAMENTO E A PROLAÇÃO DA SENTENÇA - VARA DO TRABALHO DE LUZIÂNIA

**ROSANA RABELLO PADOVANI  
MESSIAS**

**SUMARÍSSIMO**

Qtd	Prazo Médio
585	55,16

Nr. Processo	Ajuiz.	Sentença	Prazo
RTSum - 0010503-64.2014.5.18.0131	28/03/14	09/04/14	12
RTSum - 0010504-49.2014.5.18.0131	28/03/14	09/04/14	12
RTSum - 0010505-34.2014.5.18.0131	28/03/14	09/04/14	12
RTSum - 0010507-04.2014.5.18.0131	28/03/14	30/04/14	33
RTSum - 0010513-11.2014.5.18.0131	28/03/14	28/04/14	31
RTSum - 0010518-33.2014.5.18.0131	28/03/14	28/04/14	31
RTSum - 0010542-61.2014.5.18.0131	02/04/14	24/04/14	22
RTSum - 0010544-31.2014.5.18.0131	02/04/14	04/11/14	216
RTSum - 0010545-16.2014.5.18.0131	02/04/14	05/05/14	33
RTSum - 0010546-98.2014.5.18.0131	02/04/14	25/04/14	23
RTSum - 0010551-23.2014.5.18.0131	03/04/14	30/04/14	27
RTSum - 0010568-59.2014.5.18.0131	04/04/14	24/04/14	20
RTSum - 0010572-96.2014.5.18.0131	06/04/14	24/04/14	18
RTSum - 0010575-51.2014.5.18.0131	07/04/14	29/05/14	52
RTSum - 0010578-40.2013.5.18.0131	06/05/13	24/10/14	536
RTSum - 0010592-24.2013.5.18.0131	09/05/13	30/07/14	447
RTSum - 0010602-34.2014.5.18.0131	10/04/14	23/04/14	13
RTSum - 0010605-86.2014.5.18.0131	10/04/14	23/04/14	13
RTSum - 0010606-71.2014.5.18.0131	10/04/14	12/05/14	32
RTSum - 0010608-41.2014.5.18.0131	10/04/14	24/04/14	14
RTSum - 0010610-11.2014.5.18.0131	10/04/14	25/04/14	15
RTSum - 0010612-78.2014.5.18.0131	11/04/14	05/05/14	24
RTSum - 0010613-63.2014.5.18.0131	11/04/14	08/05/14	27
RTSum - 0010614-48.2014.5.18.0131	11/04/14	07/05/14	26

**Legenda:**

**Ajuiz.** Data do Ajuizamento;

**Sentença:** Data da prolação da sentença;

**Prazo:** Prazo para a entrega da prestação jurisdicional.



## PRAZO MÉDIO ENTRE O AJUIZAMENTO E A PROLAÇÃO DA SENTENÇA - VARA DO TRABALHO DE LUZIÂNIA

### ROSANA RABELLO PADOVANI MESSIAS

#### SUMARÍSSIMO

Qtd	Prazo Médio
585	55,16

Nr. Processo	Ajuiz.	Sentença	Prazo
RTSum - 0010617-03.2014.5.18.0131	11/04/14	07/05/14	26
RTSum - 0010621-40.2014.5.18.0131	14/04/14	24/04/14	10
RTSum - 0010622-25.2014.5.18.0131	14/04/14	24/04/14	10
RTSum - 0010623-10.2014.5.18.0131	14/04/14	24/04/14	10
RTSum - 0010623-78.2012.5.18.0131	08/11/12	21/08/14	651
RTSum - 0010624-92.2014.5.18.0131	14/04/14	24/04/14	10
RTSum - 0010625-77.2014.5.18.0131	14/04/14	17/09/14	156
RTSum - 0010627-18.2012.5.18.0131	08/11/12	21/08/14	651
RTSum - 0010627-47.2014.5.18.0131	14/04/14	24/04/14	10
RTSum - 0010628-32.2014.5.18.0131	14/04/14	24/04/14	10
RTSum - 0010629-17.2014.5.18.0131	14/04/14	05/05/14	21
RTSum - 0010631-84.2014.5.18.0131	14/04/14	06/05/14	22
RTSum - 0010641-31.2014.5.18.0131	16/04/14	15/05/14	29
RTSum - 0010646-87.2013.5.18.0131	23/05/13	07/06/14	380
RTSum - 0010647-72.2013.5.18.0131	23/05/13	05/06/14	378
RTSum - 0010659-23.2012.5.18.0131	22/11/12	21/08/14	637
RTSum - 0010662-07.2014.5.18.0131	22/04/14	07/05/14	15
RTSum - 0010663-89.2014.5.18.0131	23/04/14	07/05/14	14
RTSum - 0010664-74.2014.5.18.0131	23/04/14	07/05/14	14
RTSum - 0010665-59.2014.5.18.0131	23/04/14	07/05/14	14
RTSum - 0010666-44.2014.5.18.0131	23/04/14	08/05/14	15
RTSum - 0010667-29.2014.5.18.0131	23/04/14	06/05/14	13
RTSum - 0010667-63.2013.5.18.0131	28/05/13	08/01/14	225
RTSum - 0010668-48.2013.5.18.0131	28/05/13	08/01/14	225

**Legenda:**

**Ajuiz.** Data do Ajuizamento;

**Sentença:** Data da prolação da sentença;

**Prazo:** Prazo para a entrega da prestação jurisdicional.





## PRAZO MÉDIO ENTRE O AJUIZAMENTO E A PROLAÇÃO DA SENTENÇA - VARA DO TRABALHO DE LUZIÂNIA

### ROSANA RABELLO PADOVANI MESSIAS

#### SUMARÍSSIMO

Qtd	Prazo Médio
585	55,16

Nr. Processo	Ajuiz.	Sentença	Prazo
RTSum - 0010669-96.2014.5.18.0131	23/04/14	08/05/14	15
RTSum - 0010670-81.2014.5.18.0131	23/04/14	27/05/14	34
RTSum - 0010675-06.2014.5.18.0131	24/04/14	25/04/14	1
RTSum - 0010676-59.2012.5.18.0131	28/11/12	25/08/14	635
RTSum - 0010677-73.2014.5.18.0131	24/04/14	08/05/14	14
RTSum - 0010682-66.2012.5.18.0131	29/11/12	25/08/14	634
RTSum - 0010683-80.2014.5.18.0131	24/04/14	08/05/14	14
RTSum - 0010688-05.2014.5.18.0131	25/04/14	14/05/14	19
RTSum - 0010690-43.2012.5.18.0131	04/12/12	25/08/14	629
RTSum - 0010690-72.2014.5.18.0131	25/04/14	14/05/14	19
RTSum - 0010704-56.2014.5.18.0131	25/04/14	13/05/14	18
RTSum - 0010705-41.2014.5.18.0131	25/04/14	14/05/14	19
RTSum - 0010706-26.2014.5.18.0131	25/04/14	14/05/14	19
RTSum - 0010708-93.2014.5.18.0131	25/04/14	14/05/14	19
RTSum - 0010712-33.2014.5.18.0131	26/04/14	15/05/14	19
RTSum - 0010713-18.2014.5.18.0131	26/04/14	15/05/14	19
RTSum - 0010714-03.2014.5.18.0131	26/04/14	15/05/14	19
RTSum - 0010715-85.2014.5.18.0131	27/04/14	22/05/14	25
RTSum - 0010723-62.2014.5.18.0131	29/04/14	06/07/14	68
RTSum - 0010728-84.2014.5.18.0131	29/04/14	09/06/14	41
RTSum - 0010730-54.2014.5.18.0131	29/04/14	14/05/14	15
RTSum - 0010731-39.2014.5.18.0131	30/04/14	14/05/14	14
RTSum - 0010733-09.2014.5.18.0131	30/04/14	14/05/14	14
RTSum - 0010734-62.2012.5.18.0131	17/12/12	25/08/14	616

**Legenda:**

**Ajuiz.** Data do Ajuizamento;

**Sentença:** Data da prolação da sentença;

**Prazo:** Prazo para a entrega da prestação jurisdicional.



## PRAZO MÉDIO ENTRE O AJUIZAMENTO E A PROLAÇÃO DA SENTENÇA - VARA DO TRABALHO DE LUZIÂNIA

### ROSANA RABELLO PADOVANI MESSIAS

#### SUMARÍSSIMO

Qtd	Prazo Médio
585	55,16

Nr. Processo	Ajuiz.	Sentença	Prazo
RTSum - 0010735-76.2014.5.18.0131	30/04/14	14/05/14	14
RTSum - 0010741-83.2014.5.18.0131	01/05/14	14/05/14	13
RTSum - 0010742-68.2014.5.18.0131	01/05/14	15/05/14	14
RTSum - 0010743-53.2014.5.18.0131	01/05/14	15/05/14	14
RTSum - 0010744-38.2014.5.18.0131	01/05/14	15/05/14	14
RTSum - 0010745-23.2014.5.18.0131	01/05/14	15/05/14	14
RTSum - 0010746-08.2014.5.18.0131	01/05/14	14/05/14	13
RTSum - 0010746-76.2012.5.18.0131	20/12/12	25/08/14	613
RTSum - 0010748-75.2014.5.18.0131	01/05/14	14/05/14	13
RTSum - 0010749-60.2014.5.18.0131	01/05/14	16/06/14	46
RTSum - 0010750-45.2014.5.18.0131	02/05/14	14/05/14	12
RTSum - 0010751-30.2014.5.18.0131	02/05/14	15/05/14	13
RTSum - 0010757-37.2014.5.18.0131	02/05/14	21/05/14	19
RTSum - 0010769-51.2014.5.18.0131	05/05/14	21/05/14	16
RTSum - 0010771-21.2014.5.18.0131	05/05/14	26/05/14	21
RTSum - 0010772-06.2014.5.18.0131	05/05/14	21/05/14	16
RTSum - 0010773-88.2014.5.18.0131	05/05/14	21/05/14	16
RTSum - 0010775-58.2014.5.18.0131	05/05/14	27/05/14	22
RTSum - 0010780-80.2014.5.18.0131	05/05/14	27/05/14	22
RTSum - 0010781-65.2014.5.18.0131	05/05/14	22/05/14	17
RTSum - 0010782-50.2014.5.18.0131	06/05/14	26/05/14	20
RTSum - 0010791-12.2014.5.18.0131	07/05/14	15/05/14	8
RTSum - 0010796-34.2014.5.18.0131	07/05/14	14/05/14	7
RTSum - 0010798-04.2014.5.18.0131	07/05/14	14/05/14	7

**Legenda:**

**Ajuiz.** Data do Ajuizamento;

**Sentença:** Data da prolação da sentença;

**Prazo:** Prazo para a entrega da prestação jurisdicional.



## PRAZO MÉDIO ENTRE O AJUIZAMENTO E A PROLAÇÃO DA SENTENÇA - VARA DO TRABALHO DE LUZIÂNIA

**ROSANA RABELLO PADOVANI  
MESSIAS**

**SUMARÍSSIMO**

Qtd	Prazo Médio
585	55,16

Nr. Processo	Ajuiz.	Senteça	Prazo
RTSum - 0010805-93.2014.5.18.0131	08/05/14	22/05/14	14
RTSum - 0010806-78.2014.5.18.0131	08/05/14	26/05/14	18
RTSum - 0010811-03.2014.5.18.0131	08/05/14	03/06/14	26
RTSum - 0010812-85.2014.5.18.0131	08/05/14	05/11/14	181
RTSum - 0010815-40.2014.5.18.0131	08/05/14	26/05/14	18
RTSum - 0010817-10.2014.5.18.0131	08/05/14	21/05/14	13
RTSum - 0010818-92.2014.5.18.0131	08/05/14	21/05/14	13
RTSum - 0010820-62.2014.5.18.0131	08/05/14	21/05/14	13
RTSum - 0010821-47.2014.5.18.0131	08/05/14	21/05/14	13
RTSum - 0010822-32.2014.5.18.0131	08/05/14	21/05/14	13
RTSum - 0010823-17.2014.5.18.0131	09/05/14	21/05/14	12
RTSum - 0010827-54.2014.5.18.0131	09/05/14	26/05/14	17
RTSum - 0010828-39.2014.5.18.0131	09/05/14	09/06/14	31
RTSum - 0010829-24.2014.5.18.0131	09/05/14	03/06/14	25
RTSum - 0010846-60.2014.5.18.0131	13/05/14	28/05/14	15
RTSum - 0010847-45.2014.5.18.0131	13/05/14	21/05/14	8
RTSum - 0010848-30.2014.5.18.0131	14/05/14	28/05/14	14
RTSum - 0010854-37.2014.5.18.0131	14/05/14	28/05/14	14
RTSum - 0010862-14.2014.5.18.0131	15/05/14	29/05/14	14
RTSum - 0010864-81.2014.5.18.0131	15/05/14	28/05/14	13
RTSum - 0010865-66.2014.5.18.0131	15/05/14	28/05/14	13
RTSum - 0010875-13.2014.5.18.0131	16/05/14	28/05/14	12
RTSum - 0010878-65.2014.5.18.0131	16/05/14	28/05/14	12
RTSum - 0010879-50.2014.5.18.0131	16/05/14	28/05/14	12

**Legenda:**

**Ajuiz.** Data do Ajuizamento;

**Senteça:** Data da prolação da sentença;

**Prazo:** Prazo para a entrega da prestação jurisdicional.



## PRAZO MÉDIO ENTRE O AJUIZAMENTO E A PROLAÇÃO DA SENTENÇA - VARA DO TRABALHO DE LUZIÂNIA

### ROSANA RABELLO PADOVANI MESSIAS

#### SUMARÍSSIMO

Qtd	Prazo Médio
585	55,16

Nr. Processo	Ajuiz.	Senteça	Prazo
RTSum - 0010880-35.2014.5.18.0131	16/05/14	28/05/14	12
RTSum - 0010882-05.2014.5.18.0131	16/05/14	29/05/14	13
RTSum - 0010886-42.2014.5.18.0131	16/05/14	03/06/14	18
RTSum - 0010887-27.2014.5.18.0131	16/05/14	03/06/14	18
RTSum - 0010892-49.2014.5.18.0131	19/05/14	28/05/14	9
RTSum - 0010893-34.2014.5.18.0131	19/05/14	04/06/14	16
RTSum - 0010894-19.2014.5.18.0131	19/05/14	28/05/14	9
RTSum - 0010895-04.2014.5.18.0131	19/05/14	03/06/14	15
RTSum - 0010897-71.2014.5.18.0131	19/05/14	11/06/14	23
RTSum - 0010898-56.2014.5.18.0131	19/05/14	11/06/14	23
RTSum - 0010903-78.2014.5.18.0131	20/05/14	03/06/14	14
RTSum - 0010910-70.2014.5.18.0131	20/05/14	21/07/14	62
RTSum - 0010919-32.2014.5.18.0131	21/05/14	25/08/14	96
RTSum - 0010925-73.2013.5.18.0131	22/07/13	08/05/14	290
RTSum - 0010929-76.2014.5.18.0131	22/05/14	09/06/14	18
RTSum - 0010931-46.2014.5.18.0131	22/05/14	18/06/14	27
RTSum - 0010934-98.2014.5.18.0131	23/05/14	11/06/14	19
RTSum - 0010936-68.2014.5.18.0131	23/05/14	11/06/14	19
RTSum - 0010942-75.2014.5.18.0131	26/05/14	11/06/14	16
RTSum - 0010944-45.2014.5.18.0131	26/05/14	03/07/14	38
RTSum - 0010951-37.2014.5.18.0131	26/05/14	11/06/14	16
RTSum - 0010958-29.2014.5.18.0131	27/05/14	11/06/14	15
RTSum - 0010959-14.2014.5.18.0131	27/05/14	17/06/14	21
RTSum - 0010969-58.2014.5.18.0131	27/05/14	11/06/14	15

**Legenda:**

**Ajuiz.** Data do Ajuizamento;

**Senteça:** Data da prolação da sentença;

**Prazo:** Prazo para a entrega da prestação jurisdicional.



## PRAZO MÉDIO ENTRE O AJUIZAMENTO E A PROLAÇÃO DA SENTENÇA - VARA DO TRABALHO DE LUZIÂNIA

### ROSANA RABELLO PADOVANI MESSIAS

#### SUMARÍSSIMO

Qtd	Prazo Médio
585	55,16

Nr. Processo	Ajuiz.	Senteça	Prazo
RTSum - 0010971-28.2014.5.18.0131	27/05/14	12/06/14	16
RTSum - 0010972-13.2014.5.18.0131	27/05/14	12/06/14	16
RTSum - 0010973-95.2014.5.18.0131	27/05/14	12/06/14	16
RTSum - 0010986-94.2014.5.18.0131	28/05/14	13/06/14	16
RTSum - 0010987-79.2014.5.18.0131	29/05/14	12/06/14	14
RTSum - 0010993-86.2014.5.18.0131	29/05/14	18/06/14	20
RTSum - 0011001-63.2014.5.18.0131	30/05/14	02/06/14	3
RTSum - 0011003-33.2014.5.18.0131	30/05/14	02/06/14	3
RTSum - 0011009-40.2014.5.18.0131	30/05/14	10/11/14	164
RTSum - 0011016-66.2013.5.18.0131	13/08/13	13/02/14	184
RTSum - 0011017-51.2013.5.18.0131	13/08/13	13/02/14	184
RTSum - 0011019-84.2014.5.18.0131	02/06/14	18/06/14	16
RTSum - 0011024-09.2014.5.18.0131	03/06/14	25/06/14	22
RTSum - 0011025-91.2014.5.18.0131	03/06/14	25/06/14	22
RTSum - 0011030-16.2014.5.18.0131	03/06/14	02/07/14	29
RTSum - 0011050-07.2014.5.18.0131	05/06/14	30/06/14	25
RTSum - 0011052-74.2014.5.18.0131	05/06/14	30/06/14	25
RTSum - 0011053-59.2014.5.18.0131	05/06/14	30/06/14	25
RTSum - 0011057-96.2014.5.18.0131	05/06/14	02/07/14	27
RTSum - 0011058-81.2014.5.18.0131	06/06/14	13/08/14	68
RTSum - 0011059-66.2014.5.18.0131	06/06/14	23/07/14	47
RTSum - 0011060-51.2014.5.18.0131	06/06/14	23/07/14	47
RTSum - 0011061-36.2014.5.18.0131	06/06/14	10/11/14	157
RTSum - 0011062-21.2014.5.18.0131	06/06/14	09/10/14	125

**Legenda:**

**Ajuiz.** Data do Ajuizamento;

**Senteça:** Data da prolação da sentença;

**Prazo:** Prazo para a entrega da prestação jurisdicional.



## PRAZO MÉDIO ENTRE O AJUIZAMENTO E A PROLAÇÃO DA SENTENÇA - VARA DO TRABALHO DE LUZIÂNIA

**ROSANA RABELLO PADOVANI  
MESSIAS**

**SUMARÍSSIMO**

Qtd	Prazo Médio
585	55,16

Nr. Processo	Ajuiz.	Senteça	Prazo
RTSum - 0011063-06.2014.5.18.0131	06/06/14	09/10/14	125
RTSum - 0011074-35.2014.5.18.0131	10/06/14	14/07/14	34
RTSum - 0011080-42.2014.5.18.0131	10/06/14	23/10/14	135
RTSum - 0011081-27.2014.5.18.0131	10/06/14	23/10/14	135
RTSum - 0011086-83.2013.5.18.0131	28/08/13	16/01/14	141
RTSum - 0011087-34.2014.5.18.0131	11/06/14	08/07/14	27
RTSum - 0011088-19.2014.5.18.0131	11/06/14	08/07/14	27
RTSum - 0011090-86.2014.5.18.0131	11/06/14	02/07/14	21
RTSum - 0011092-56.2014.5.18.0131	11/06/14	08/07/14	27
RTSum - 0011093-41.2014.5.18.0131	11/06/14	14/10/14	125
RTSum - 0011094-26.2014.5.18.0131	12/06/14	08/07/14	26
RTSum - 0011095-11.2014.5.18.0131	13/06/14	03/07/14	20
RTSum - 0011103-22.2013.5.18.0131	30/08/13	16/01/14	139
RTSum - 0011116-84.2014.5.18.0131	17/06/14	03/07/14	16
RTSum - 0011117-06.2013.5.18.0131	02/09/13	29/01/14	149
RTSum - 0011118-54.2014.5.18.0131	17/06/14	04/07/14	17
RTSum - 0011119-39.2014.5.18.0131	17/06/14	30/07/14	43
RTSum - 0011120-24.2014.5.18.0131	18/06/14	22/07/14	34
RTSum - 0011121-09.2014.5.18.0131	18/06/14	16/07/14	28
RTSum - 0011123-76.2014.5.18.0131	18/06/14	09/07/14	21
RTSum - 0011126-31.2014.5.18.0131	18/06/14	17/07/14	29
RTSum - 0011127-16.2014.5.18.0131	18/06/14	26/06/14	8
RTSum - 0011131-53.2014.5.18.0131	18/06/14	21/08/14	64
RTSum - 0011133-23.2014.5.18.0131	18/06/14	22/07/14	34

**Legenda:**

**Ajuiz.** Data do Ajuizamento;

**Senteça:** Data da prolação da sentença;

**Prazo:** Prazo para a entrega da prestação jurisdicional.



## PRAZO MÉDIO ENTRE O AJUIZAMENTO E A PROLAÇÃO DA SENTENÇA - VARA DO TRABALHO DE LUZIÂNIA

### ROSANA RABELLO PADOVANI MESSIAS

#### SUMARÍSSIMO

Qtd	Prazo Médio
585	55,16

Nr. Processo	Ajuiz.	Sentença	Prazo
RTSum - 0011134-08.2014.5.18.0131	18/06/14	09/07/14	21
RTSum - 0011137-60.2014.5.18.0131	20/06/14	10/07/14	20
RTSum - 0011138-45.2014.5.18.0131	20/06/14	31/07/14	41
RTSum - 0011139-30.2014.5.18.0131	20/06/14	31/07/14	41
RTSum - 0011140-15.2014.5.18.0131	20/06/14	17/07/14	27
RTSum - 0011141-97.2014.5.18.0131	20/06/14	22/07/14	32
RTSum - 0011144-52.2014.5.18.0131	23/06/14	10/07/14	17
RTSum - 0011147-07.2014.5.18.0131	23/06/14	15/07/14	22
RTSum - 0011151-44.2014.5.18.0131	24/06/14	25/08/14	62
RTSum - 0011152-29.2014.5.18.0131	24/06/14	12/08/14	49
RTSum - 0011156-66.2014.5.18.0131	25/06/14	16/07/14	21
RTSum - 0011158-36.2014.5.18.0131	25/06/14	15/07/14	20
RTSum - 0011159-21.2014.5.18.0131	25/06/14	17/07/14	22
RTSum - 0011160-06.2014.5.18.0131	25/06/14	04/08/14	40
RTSum - 0011161-88.2014.5.18.0131	26/06/14	12/08/14	47
RTSum - 0011162-73.2014.5.18.0131	26/06/14	21/07/14	25
RTSum - 0011164-43.2014.5.18.0131	26/06/14	04/08/14	39
RTSum - 0011167-95.2014.5.18.0131	26/06/14	17/07/14	21
RTSum - 0011169-65.2014.5.18.0131	26/06/14	16/07/14	20
RTSum - 0011173-05.2014.5.18.0131	27/06/14	23/07/14	26
RTSum - 0011177-42.2014.5.18.0131	27/06/14	04/08/14	38
RTSum - 0011180-94.2014.5.18.0131	30/06/14	23/07/14	23
RTSum - 0011184-34.2014.5.18.0131	30/06/14	24/07/14	24
RTSum - 0011185-19.2014.5.18.0131	30/06/14	01/08/14	32

**Legenda:**

**Ajuiz.** Data do Ajuizamento;

**Sentença:** Data da prolação da sentença;

**Prazo:** Prazo para a entrega da prestação jurisdicional.



## PRAZO MÉDIO ENTRE O AJUIZAMENTO E A PROLAÇÃO DA SENTENÇA - VARA DO TRABALHO DE LUZIÂNIA

**ROSANA RABELLO PADOVANI  
MESSIAS**

**SUMARÍSSIMO**

Qtd	Prazo Médio
585	55,16

Nr. Processo	Ajuiz.	Sentença	Prazo
RTSum - 0011186-04.2014.5.18.0131	30/06/14	04/08/14	35
RTSum - 0011194-78.2014.5.18.0131	01/07/14	29/07/14	28
RTSum - 0011196-48.2014.5.18.0131	01/07/14	23/07/14	22
RTSum - 0011205-10.2014.5.18.0131	02/07/14	30/07/14	28
RTSum - 0011208-62.2014.5.18.0131	03/07/14	30/07/14	27
RTSum - 0011210-32.2014.5.18.0131	03/07/14	23/07/14	20
RTSum - 0011211-17.2014.5.18.0131	03/07/14	30/07/14	27
RTSum - 0011213-84.2014.5.18.0131	03/07/14	30/07/14	27
RTSum - 0011218-09.2014.5.18.0131	03/07/14	30/07/14	27
RTSum - 0011221-61.2014.5.18.0131	03/07/14	12/08/14	40
RTSum - 0011224-16.2014.5.18.0131	07/07/14	20/08/14	44
RTSum - 0011225-98.2014.5.18.0131	07/07/14	25/08/14	49
RTSum - 0011233-75.2014.5.18.0131	09/07/14	06/08/14	28
RTSum - 0011235-45.2014.5.18.0131	10/07/14	06/08/14	27
RTSum - 0011236-30.2014.5.18.0131	10/07/14	04/08/14	25
RTSum - 0011238-97.2014.5.18.0131	10/07/14	07/08/14	28
RTSum - 0011241-52.2014.5.18.0131	10/07/14	18/08/14	39
RTSum - 0011246-74.2014.5.18.0131	10/07/14	29/08/14	50
RTSum - 0011248-44.2014.5.18.0131	10/07/14	19/08/14	40
RTSum - 0011253-66.2014.5.18.0131	11/07/14	07/08/14	27
RTSum - 0011256-21.2014.5.18.0131	14/07/14	29/07/14	15
RTSum - 0011257-06.2014.5.18.0131	14/07/14	07/08/14	24
RTSum - 0011258-88.2014.5.18.0131	14/07/14	07/08/14	24
RTSum - 0011265-80.2014.5.18.0131	14/07/14	04/09/14	52

**Legenda:**

**Ajuiz.** Data do Ajuizamento;

**Sentença:** Data da prolação da sentença;

**Prazo:** Prazo para a entrega da prestação jurisdicional.





## PRAZO MÉDIO ENTRE O AJUIZAMENTO E A PROLAÇÃO DA SENTENÇA - VARA DO TRABALHO DE LUZIÂNIA

**ROSANA RABELLO PADOVANI  
MESSIAS**

**SUMARÍSSIMO**

Qtd	Prazo Médio
585	55,16

Nr. Processo	Ajuiz.	Sentença	Prazo
RTSum - 0011269-20.2014.5.18.0131	15/07/14	20/08/14	36
RTSum - 0011277-94.2014.5.18.0131	16/07/14	12/08/14	27
RTSum - 0011279-64.2014.5.18.0131	16/07/14	04/08/14	19
RTSum - 0011289-11.2014.5.18.0131	17/07/14	13/08/14	27
RTSum - 0011291-78.2014.5.18.0131	17/07/14	12/08/14	26
RTSum - 0011304-77.2014.5.18.0131	22/07/14	20/08/14	29
RTSum - 0011305-62.2014.5.18.0131	22/07/14	05/09/14	45
RTSum - 0011310-84.2014.5.18.0131	22/07/14	20/08/14	29
RTSum - 0011311-69.2014.5.18.0131	22/07/14	20/08/14	29
RTSum - 0011312-54.2014.5.18.0131	22/07/14	13/08/14	22
RTSum - 0011314-24.2014.5.18.0131	22/07/14	13/08/14	22
RTSum - 0011319-46.2014.5.18.0131	23/07/14	14/08/14	22
RTSum - 0011320-31.2014.5.18.0131	23/07/14	08/09/14	47
RTSum - 0011321-16.2014.5.18.0131	23/07/14	20/08/14	28
RTSum - 0011325-53.2014.5.18.0131	24/07/14	20/08/14	27
RTSum - 0011326-38.2014.5.18.0131	24/07/14	05/09/14	43
RTSum - 0011327-23.2014.5.18.0131	24/07/14	06/08/14	13
RTSum - 0011330-75.2014.5.18.0131	25/07/14	27/08/14	33
RTSum - 0011332-45.2014.5.18.0131	25/07/14	25/08/14	31
RTSum - 0011333-30.2014.5.18.0131	25/07/14	20/08/14	26
RTSum - 0011335-97.2014.5.18.0131	25/07/14	15/09/14	52
RTSum - 0011337-67.2014.5.18.0131	28/07/14	27/08/14	30
RTSum - 0011338-52.2014.5.18.0131	28/07/14	27/08/14	30
RTSum - 0011341-07.2014.5.18.0131	28/07/14	26/08/14	29

**Legenda:**

**Ajuiz.** Data do Ajuizamento;

**Sentença:** Data da prolação da sentença;

**Prazo:** Prazo para a entrega da prestação jurisdicional.



## PRAZO MÉDIO ENTRE O AJUIZAMENTO E A PROLAÇÃO DA SENTENÇA - VARA DO TRABALHO DE LUZIÂNIA

### ROSANA RABELLO PADOVANI MESSIAS

#### SUMARÍSSIMO

Qtd	Prazo Médio
585	55,16

Nr. Processo	Ajuiz.	Sentença	Prazo
RTSum - 0011342-89.2014.5.18.0131	28/07/14	20/08/14	23
RTSum - 0011343-74.2014.5.18.0131	29/07/14	20/08/14	22
RTSum - 0011344-59.2014.5.18.0131	29/07/14	19/08/14	21
RTSum - 0011345-44.2014.5.18.0131	29/07/14	22/08/14	24
RTSum - 0011346-63.2013.5.18.0131	18/10/13	16/01/14	90
RTSum - 0011348-96.2014.5.18.0131	29/07/14	06/08/14	8
RTSum - 0011349-81.2014.5.18.0131	29/07/14	21/08/14	23
RTSum - 0011350-66.2014.5.18.0131	29/07/14	21/08/14	23
RTSum - 0011351-51.2014.5.18.0131	29/07/14	21/08/14	23
RTSum - 0011352-36.2014.5.18.0131	29/07/14	14/08/14	16
RTSum - 0011353-21.2014.5.18.0131	29/07/14	21/08/14	23
RTSum - 0011354-06.2014.5.18.0131	30/07/14	20/10/14	82
RTSum - 0011357-58.2014.5.18.0131	30/07/14	14/08/14	15
RTSum - 0011358-43.2014.5.18.0131	30/07/14	26/08/14	27
RTSum - 0011363-65.2014.5.18.0131	30/07/14	05/09/14	37
RTSum - 0011367-05.2014.5.18.0131	31/07/14	14/08/14	14
RTSum - 0011368-87.2014.5.18.0131	31/07/14	14/08/14	14
RTSum - 0011373-12.2014.5.18.0131	31/07/14	28/08/14	28
RTSum - 0011374-94.2014.5.18.0131	31/07/14	14/08/14	14
RTSum - 0011375-79.2014.5.18.0131	31/07/14	13/08/14	13
RTSum - 0011376-64.2014.5.18.0131	31/07/14	14/08/14	14
RTSum - 0011377-49.2014.5.18.0131	31/07/14	28/08/14	28
RTSum - 0011378-34.2014.5.18.0131	31/07/14	14/08/14	14
RTSum - 0011380-04.2014.5.18.0131	01/08/14	28/08/14	27

**Legenda:**

**Ajuiz.** Data do Ajuizamento;

**Sentença:** Data da prolação da sentença;

**Prazo:** Prazo para a entrega da prestação jurisdicional.



## PRAZO MÉDIO ENTRE O AJUIZAMENTO E A PROLAÇÃO DA SENTENÇA - VARA DO TRABALHO DE LUZIÂNIA

### ROSANA RABELLO PADOVANI MESSIAS

#### SUMARÍSSIMO

Qtd	Prazo Médio
585	55,16

Nr. Processo	Ajuiz.	Senteça	Prazo
RTSum - 0011389-63.2014.5.18.0131	04/08/14	25/08/14	21
RTSum - 0011396-55.2014.5.18.0131	04/08/14	18/08/14	14
RTSum - 0011400-92.2014.5.18.0131	05/08/14	14/08/14	9
RTSum - 0011401-77.2014.5.18.0131	05/08/14	14/08/14	9
RTSum - 0011409-54.2014.5.18.0131	06/08/14	04/09/14	29
RTSum - 0011419-98.2014.5.18.0131	07/08/14	18/09/14	42
RTSum - 0011421-68.2014.5.18.0131	08/08/14	03/09/14	26
RTSum - 0011422-53.2014.5.18.0131	08/08/14	03/09/14	26
RTSum - 0011423-38.2014.5.18.0131	09/08/14	03/09/14	25
RTSum - 0011425-08.2014.5.18.0131	11/08/14	01/09/14	21
RTSum - 0011427-75.2014.5.18.0131	11/08/14	03/09/14	23
RTSum - 0011439-89.2014.5.18.0131	12/08/14	01/09/14	20
RTSum - 0011440-11.2013.5.18.0131	09/11/13	10/01/14	62
RTSum - 0011442-44.2014.5.18.0131	12/08/14	18/09/14	37
RTSum - 0011448-85.2013.5.18.0131	12/11/13	13/02/14	93
RTSum - 0011473-64.2014.5.18.0131	19/08/14	27/08/14	8
RTSum - 0011491-22.2013.5.18.0131	20/11/13	25/06/14	217
RTSum - 0011491-85.2014.5.18.0131	20/08/14	05/09/14	16
RTSum - 0011492-07.2013.5.18.0131	20/11/13	30/01/14	71
RTSum - 0011493-55.2014.5.18.0131	21/08/14	10/09/14	20
RTSum - 0011494-74.2013.5.18.0131	20/11/13	30/01/14	71
RTSum - 0011495-59.2013.5.18.0131	20/11/13	30/01/14	71
RTSum - 0011496-10.2014.5.18.0131	21/08/14	10/09/14	20
RTSum - 0011496-44.2013.5.18.0131	20/11/13	30/01/14	71

**Legenda:**

**Ajuiz.** Data do Ajuizamento;

**Senteça:** Data da prolação da sentença;

**Prazo:** Prazo para a entrega da prestação jurisdicional.



## PRAZO MÉDIO ENTRE O AJUIZAMENTO E A PROLAÇÃO DA SENTENÇA - VARA DO TRABALHO DE LUZIÂNIA

### ROSANA RABELLO PADOVANI MESSIAS

#### SUMARÍSSIMO

Qtd	Prazo Médio
585	55,16

Nr. Processo	Ajuiz.	Sentença	Prazo
RTSum - 0011497-29.2013.5.18.0131	20/11/13	30/01/14	71
RTSum - 0011497-92.2014.5.18.0131	22/08/14	26/09/14	35
RTSum - 0011498-14.2013.5.18.0131	20/11/13	30/01/14	71
RTSum - 0011498-77.2014.5.18.0131	22/08/14	26/09/14	35
RTSum - 0011499-62.2014.5.18.0131	22/08/14	10/09/14	19
RTSum - 0011499-96.2013.5.18.0131	20/11/13	30/01/14	71
RTSum - 0011503-02.2014.5.18.0131	25/08/14	29/09/14	35
RTSum - 0011504-21.2013.5.18.0131	21/11/13	30/01/14	70
RTSum - 0011506-88.2013.5.18.0131	21/11/13	30/01/14	70
RTSum - 0011507-39.2014.5.18.0131	25/08/14	26/08/14	1
RTSum - 0011508-24.2014.5.18.0131	25/08/14	29/09/14	35
RTSum - 0011508-58.2013.5.18.0131	21/11/13	30/01/14	70
RTSum - 0011509-09.2014.5.18.0131	25/08/14	27/08/14	2
RTSum - 0011509-43.2013.5.18.0131	21/11/13	21/07/14	242
RTSum - 0011510-91.2014.5.18.0131	25/08/14	11/09/14	17
RTSum - 0011516-98.2014.5.18.0131	26/08/14	11/09/14	16
RTSum - 0011526-45.2014.5.18.0131	26/08/14	11/09/14	16
RTSum - 0011533-37.2014.5.18.0131	28/08/14	15/09/14	18
RTSum - 0011536-89.2014.5.18.0131	28/08/14	26/09/14	29
RTSum - 0011537-11.2013.5.18.0131	22/11/13	08/01/14	47
RTSum - 0011539-78.2013.5.18.0131	23/11/13	08/01/14	46
RTSum - 0011540-63.2013.5.18.0131	23/11/13	08/01/14	46
RTSum - 0011546-70.2013.5.18.0131	24/11/13	08/01/14	45
RTSum - 0011548-06.2014.5.18.0131	01/09/14	13/10/14	42

**Legenda:**

**Ajuiz.** Data do Ajuizamento;

**Sentença:** Data da prolação da sentença;

**Prazo:** Prazo para a entrega da prestação jurisdicional.



## PRAZO MÉDIO ENTRE O AJUIZAMENTO E A PROLAÇÃO DA SENTENÇA - VARA DO TRABALHO DE LUZIÂNIA

### ROSANA RABELLO PADOVANI MESSIAS

#### SUMARÍSSIMO

Qtd	Prazo Médio
585	55,16

Nr. Processo	Ajuiz.	Sentença	Prazo
RTSum - 0011555-32.2013.5.18.0131	24/11/13	08/01/14	45
RTSum - 0011560-54.2013.5.18.0131	25/11/13	08/01/14	44
RTSum - 0011568-94.2014.5.18.0131	04/09/14	17/09/14	13
RTSum - 0011569-79.2014.5.18.0131	04/09/14	17/09/14	13
RTSum - 0011580-11.2014.5.18.0131	05/09/14	22/09/14	17
RTSum - 0011581-93.2014.5.18.0131	05/09/14	17/09/14	12
RTSum - 0011582-78.2014.5.18.0131	05/09/14	17/09/14	12
RTSum - 0011584-48.2014.5.18.0131	05/09/14	13/10/14	38
RTSum - 0011585-33.2014.5.18.0131	05/09/14	02/10/14	27
RTSum - 0011587-03.2014.5.18.0131	05/09/14	06/10/14	31
RTSum - 0011594-92.2014.5.18.0131	06/09/14	25/09/14	19
RTSum - 0011595-77.2014.5.18.0131	06/09/14	25/09/14	19
RTSum - 0011596-62.2014.5.18.0131	06/09/14	18/09/14	12
RTSum - 0011598-32.2014.5.18.0131	08/09/14	22/10/14	44
RTSum - 0011599-17.2014.5.18.0131	08/09/14	22/10/14	44
RTSum - 0011607-28.2013.5.18.0131	02/12/13	13/01/14	42
RTSum - 0011608-13.2013.5.18.0131	03/12/13	09/01/14	37
RTSum - 0011618-23.2014.5.18.0131	09/09/14	25/09/14	16
RTSum - 0011625-15.2014.5.18.0131	10/09/14	01/10/14	21
RTSum - 0011626-34.2013.5.18.0131	04/12/13	15/01/14	42
RTSum - 0011627-19.2013.5.18.0131	04/12/13	22/01/14	49
RTSum - 0011629-86.2013.5.18.0131	04/12/13	16/01/14	43
RTSum - 0011631-22.2014.5.18.0131	10/09/14	15/09/14	5
RTSum - 0011635-93.2013.5.18.0131	06/12/13	25/02/14	81

**Legenda:**

**Ajuiz.** Data do Ajuizamento;

**Sentença:** Data da prolação da sentença;

**Prazo:** Prazo para a entrega da prestação jurisdicional.



## PRAZO MÉDIO ENTRE O AJUIZAMENTO E A PROLAÇÃO DA SENTENÇA - VARA DO TRABALHO DE LUZIÂNIA

### ROSANA RABELLO PADOVANI MESSIAS

#### SUMARÍSSIMO

Qtd	Prazo Médio
585	55,16

Nr. Processo	Ajuiz.	Sentença	Prazo
RTSum - 0011639-33.2013.5.18.0131	06/12/13	14/05/14	159
RTSum - 0011641-03.2013.5.18.0131	08/12/13	22/01/14	45
RTSum - 0011642-85.2013.5.18.0131	08/12/13	22/01/14	45
RTSum - 0011643-70.2013.5.18.0131	08/12/13	22/01/14	45
RTSum - 0011644-55.2013.5.18.0131	08/12/13	22/01/14	45
RTSum - 0011645-40.2013.5.18.0131	08/12/13	22/01/14	45
RTSum - 0011646-25.2013.5.18.0131	08/12/13	22/01/14	45
RTSum - 0011647-10.2013.5.18.0131	08/12/13	22/01/14	45
RTSum - 0011647-73.2014.5.18.0131	12/09/14	06/10/14	24
RTSum - 0011648-92.2013.5.18.0131	08/12/13	22/01/14	45
RTSum - 0011650-28.2014.5.18.0131	14/09/14	24/09/14	10
RTSum - 0011651-13.2014.5.18.0131	14/09/14	24/09/14	10
RTSum - 0011652-95.2014.5.18.0131	14/09/14	24/09/14	10
RTSum - 0011653-17.2013.5.18.0131	08/12/13	23/01/14	46
RTSum - 0011653-80.2014.5.18.0131	14/09/14	24/09/14	10
RTSum - 0011654-02.2013.5.18.0131	08/12/13	23/01/14	46
RTSum - 0011654-65.2014.5.18.0131	15/09/14	23/09/14	8
RTSum - 0011655-50.2014.5.18.0131	15/09/14	16/09/14	1
RTSum - 0011655-84.2013.5.18.0131	08/12/13	23/01/14	46
RTSum - 0011656-69.2013.5.18.0131	08/12/13	23/01/14	46
RTSum - 0011657-54.2013.5.18.0131	08/12/13	23/01/14	46
RTSum - 0011658-39.2013.5.18.0131	08/12/13	23/01/14	46
RTSum - 0011659-24.2013.5.18.0131	08/12/13	23/01/14	46
RTSum - 0011659-87.2014.5.18.0131	16/09/14	13/10/14	27

**Legenda:**

**Ajuiz.** Data do Ajuizamento;

**Sentença:** Data da prolação da sentença;

**Prazo:** Prazo para a entrega da prestação jurisdicional.



## PRAZO MÉDIO ENTRE O AJUIZAMENTO E A PROLAÇÃO DA SENTENÇA - VARA DO TRABALHO DE LUZIÂNIA

### ROSANA RABELLO PADOVANI MESSIAS

#### SUMARÍSSIMO

Qtd	Prazo Médio
585	55,16

Nr. Processo	Ajuiz.	Sentença	Prazo
RTSum - 0011660-09.2013.5.18.0131	08/12/13	23/01/14	46
RTSum - 0011660-72.2014.5.18.0131	16/09/14	01/10/14	15
RTSum - 0011661-91.2013.5.18.0131	08/12/13	30/01/14	53
RTSum - 0011662-76.2013.5.18.0131	08/12/13	30/01/14	53
RTSum - 0011663-27.2014.5.18.0131	16/09/14	12/11/14	57
RTSum - 0011663-61.2013.5.18.0131	08/12/13	23/01/14	46
RTSum - 0011664-46.2013.5.18.0131	08/12/13	23/01/14	46
RTSum - 0011665-31.2013.5.18.0131	08/12/13	23/01/14	46
RTSum - 0011670-53.2013.5.18.0131	09/12/13	08/01/14	30
RTSum - 0011673-71.2014.5.18.0131	16/09/14	30/09/14	14
RTSum - 0011675-75.2013.5.18.0131	10/12/13	13/01/14	34
RTSum - 0011676-60.2013.5.18.0131	10/12/13	23/01/14	44
RTSum - 0011678-93.2014.5.18.0131	17/09/14	01/10/14	14
RTSum - 0011680-63.2014.5.18.0131	17/09/14	13/10/14	26
RTSum - 0011681-48.2014.5.18.0131	17/09/14	22/10/14	35
RTSum - 0011683-18.2014.5.18.0131	18/09/14	03/11/14	46
RTSum - 0011685-22.2013.5.18.0131	10/12/13	18/01/14	39
RTSum - 0011687-55.2014.5.18.0131	19/09/14	02/10/14	13
RTSum - 0011687-89.2013.5.18.0131	11/12/13	15/01/14	35
RTSum - 0011690-10.2014.5.18.0131	19/09/14	01/10/14	12
RTSum - 0011694-47.2014.5.18.0131	22/09/14	02/10/14	10
RTSum - 0011695-32.2014.5.18.0131	22/09/14	02/10/14	10
RTSum - 0011697-36.2013.5.18.0131	17/12/13	15/01/14	29
RTSum - 0011705-13.2013.5.18.0131	17/12/13	19/02/14	64

**Legenda:**

**Ajuiz.** Data do Ajuizamento;

**Sentença:** Data da prolação da sentença;

**Prazo:** Prazo para a entrega da prestação jurisdicional.



## PRAZO MÉDIO ENTRE O AJUIZAMENTO E A PROLAÇÃO DA SENTENÇA - VARA DO TRABALHO DE LUZIÂNIA

**ROSANA RABELLO PADOVANI  
MESSIAS**

**SUMARÍSSIMO**

Qtd	Prazo Médio
585	55,16

Nr. Processo	Ajuiz.	Senteça	Prazo
RTSum - 0011706-95.2013.5.18.0131	17/12/13	08/01/14	22
RTSum - 0011707-80.2013.5.18.0131	17/12/13	15/01/14	29
RTSum - 0011710-35.2013.5.18.0131	18/12/13	29/01/14	42
RTSum - 0011711-20.2013.5.18.0131	18/12/13	29/01/14	42
RTSum - 0011712-05.2013.5.18.0131	18/12/13	29/01/14	42
RTSum - 0011713-53.2014.5.18.0131	24/09/14	25/09/14	1
RTSum - 0011713-87.2013.5.18.0131	18/12/13	29/01/14	42
RTSum - 0011714-72.2013.5.18.0131	18/12/13	30/01/14	43
RTSum - 0011715-57.2013.5.18.0131	18/12/13	15/01/14	28
RTSum - 0011716-42.2013.5.18.0131	18/12/13	30/01/14	43
RTSum - 0011717-27.2013.5.18.0131	18/12/13	30/01/14	43
RTSum - 0011719-94.2013.5.18.0131	18/12/13	30/01/14	43
RTSum - 0011720-79.2013.5.18.0131	19/12/13	29/01/14	41
RTSum - 0011721-64.2013.5.18.0131	19/12/13	29/01/14	41
RTSum - 0011726-86.2013.5.18.0131	19/12/13	10/01/14	22
RTSum - 0011746-43.2014.5.18.0131	29/09/14	08/10/14	9
RTSum - 0011747-62.2013.5.18.0131	20/12/13	13/02/14	55
RTSum - 0011748-47.2013.5.18.0131	20/12/13	13/02/14	55
RTSum - 0011749-32.2013.5.18.0131	20/12/13	13/02/14	55
RTSum - 0011750-17.2013.5.18.0131	20/12/13	13/02/14	55
RTSum - 0011754-54.2013.5.18.0131	21/12/13	20/02/14	61
RTSum - 0011757-72.2014.5.18.0131	29/09/14	07/10/14	8
RTSum - 0011759-42.2014.5.18.0131	30/09/14	08/10/14	8
RTSum - 0011760-27.2014.5.18.0131	30/09/14	08/10/14	8

**Legenda:**

**Ajuiz.** Data do Ajuizamento;

**Senteça:** Data da prolação da sentença;

**Prazo:** Prazo para a entrega da prestação jurisdicional.





## PRAZO MÉDIO ENTRE O AJUIZAMENTO E A PROLAÇÃO DA SENTENÇA - VARA DO TRABALHO DE LUZIÂNIA

### ROSANA RABELLO PADOVANI MESSIAS

#### SUMARÍSSIMO

Qtd	Prazo Médio
585	55,16

Nr. Processo	Ajuiz.	Sentença	Prazo
RTSum - 0011762-94.2014.5.18.0131	30/09/14	29/10/14	29
RTSum - 0011768-04.2014.5.18.0131	01/10/14	09/10/14	8
RTSum - 0011769-86.2014.5.18.0131	01/10/14	09/10/14	8
RTSum - 0011771-56.2014.5.18.0131	01/10/14	09/10/14	8
RTSum - 0011789-77.2014.5.18.0131	06/10/14	23/10/14	17
RTSum - 0011791-47.2014.5.18.0131	06/10/14	13/10/14	7
RTSum - 0011794-02.2014.5.18.0131	06/10/14	15/10/14	9
RTSum - 0011805-31.2014.5.18.0131	07/10/14	13/10/14	6
RTSum - 0011806-16.2014.5.18.0131	07/10/14	03/11/14	27
RTSum - 0011808-83.2014.5.18.0131	08/10/14	23/10/14	15
RTSum - 0011811-38.2014.5.18.0131	08/10/14	15/10/14	7
RTSum - 0011826-07.2014.5.18.0131	10/10/14	22/10/14	12
RTSum - 0011842-58.2014.5.18.0131	13/10/14	24/10/14	11
RTSum - 0011853-87.2014.5.18.0131	14/10/14	29/10/14	15
RTSum - 0011856-42.2014.5.18.0131	14/10/14	13/11/14	30
RTSum - 0011860-79.2014.5.18.0131	14/10/14	22/10/14	8
RTSum - 0011863-34.2014.5.18.0131	15/10/14	22/10/14	7
RTSum - 0011865-04.2014.5.18.0131	15/10/14	04/11/14	20
RTSum - 0011867-71.2014.5.18.0131	15/10/14	23/10/14	8
RTSum - 0011871-11.2014.5.18.0131	15/10/14	22/10/14	7
RTSum - 0011872-93.2014.5.18.0131	16/10/14	22/10/14	6
RTSum - 0011880-70.2014.5.18.0131	17/10/14	10/11/14	24
RTSum - 0011882-40.2014.5.18.0131	17/10/14	29/10/14	12
RTSum - 0011883-25.2014.5.18.0131	19/10/14	29/10/14	10

**Legenda:**

**Ajuiz.** Data do Ajuizamento;

**Sentença:** Data da prolação da sentença;

**Prazo:** Prazo para a entrega da prestação jurisdicional.



## PRAZO MÉDIO ENTRE O AJUIZAMENTO E A PROLAÇÃO DA SENTENÇA - VARA DO TRABALHO DE LUZIÂNIA

### ROSANA RABELLO PADOVANI MESSIAS

#### SUMARÍSSIMO

Qtd	Prazo Médio
585	55,16

Nr. Processo	Ajuiz.	Sentença	Prazo
RTSum - 0011889-32.2014.5.18.0131	21/10/14	07/11/14	17
RTSum - 0011893-69.2014.5.18.0131	21/10/14	30/10/14	9
RTSum - 0011894-54.2014.5.18.0131	21/10/14	05/11/14	15
RTSum - 0011895-39.2014.5.18.0131	21/10/14	30/10/14	9
RTSum - 0011911-90.2014.5.18.0131	28/10/14	05/11/14	8
RTSum - 0011949-05.2014.5.18.0131	03/11/14	13/11/14	10
RTSum - 0011950-87.2014.5.18.0131	03/11/14	13/11/14	10
RTSum - 0011960-34.2014.5.18.0131	04/11/14	25/11/14	21
RTSum - 0011964-71.2014.5.18.0131	05/11/14	13/11/14	8
RTSum - 0011965-56.2014.5.18.0131	05/11/14	13/11/14	8
RTSum - 0011967-26.2014.5.18.0131	05/11/14	12/11/14	7
RTSum - 0011974-18.2014.5.18.0131	05/11/14	13/11/14	8

**Legenda:**

**Ajuiz.** Data do Ajuizamento;

**Sentença:** Data da prolação da sentença;

**Prazo:** Prazo para a entrega da prestação jurisdicional.

### Sem magistrado

#### SUMARÍSSIMO

Qtd	Prazo Médio
4	20

Nr. Processo	Ajuiz.	Sentença	Prazo
RTSum - 0012126-66.2014.5.18.0131	28/11/14	18/12/14	20

**Legenda:**

**Ajuiz.** Data do Ajuizamento;

**Sentença:** Data da prolação da sentença;

**Prazo:** Prazo para a entrega da prestação jurisdicional.



**PRAZO MÉDIO ENTRE O AJUIZAMENTO E A  
PROLAÇÃO DA SENTENÇA - VARA DO TRABALHO DE  
LUZIÂNIA**

**Sem magistrado**

**SUMARÍSSIMO**

Qtd	Prazo Médio
4	20

Nr. Processo	Ajuiz.	Sentença	Prazo
RTSum - 0012128-36.2014.5.18.0131	28/11/14	18/12/14	20
RTSum - 0012129-21.2014.5.18.0131	28/11/14	18/12/14	20
RTSum - 0012131-88.2014.5.18.0131	28/11/14	18/12/14	20

**Legenda:**

**Ajuiz.** Data do Ajuizamento;

**Sentença:** Data da prolação da sentença;

**Prazo:** Prazo para a entrega da prestação jurisdicional.