

## Conceituação

| Tema                              | Prazos Processuais  |
|-----------------------------------|---|
| <b>Relatórios</b>                 | Evolução Histórica<br>Comparativo por VT<br>Comparativo por Grupo<br>Por Grupo<br>Por VT<br>Por Processo<br>Por Magistrado  |
| <b>Resumo</b>                     | Apresenta o prazo médio desde o ajuizamento da ação até a prolação da sentença.   |
| <b>Descrição</b>                  | O prazo médio é obtido calculando-se a quantidade de dias decorridos desde o ajuizamento da ação até a prolação da sentença.<br>Os dados são extraídos baseando-se nos itens do e-Gestão:<br><br>271 e 90271 - Do ajuizamento da ação até a prolação da sentença, na fase de conhecimento – rito sumaríssimo;<br><br>272 e 90272 – Do ajuizamento da ação até a prolação da sentença, na fase de conhecimento – exceto rito sumaríssimo (ordinário) |
| <b>Origem da informação</b>       | e-Gestão  |
| <b>Critérios e transformações</b> | Coletado do e-Gestão, consolidado, otimizado e classificado para análise.   |
| <b>Análises possíveis</b>         | Prazo médio entre o ajuizamento da ação até a prolação da sentença, detalhado de forma Geral, Por grupo, Por VT, Por Processo e Por Magistrado  |



## EVOLUÇÃO HISTÓRICA DOS PRAZOS PROCESSUAIS ENTRE O AJUIZAMENTO E A PROLAÇÃO DA SENTENÇA - VARA DO TRABALHO DE CERES

Data da sentença entre 1/1/2014 e 31/12/2014 23:59:59

| Rito               | Qtd        | Prazo Médio  |
|--------------------|------------|--------------|
| ORDINÁRIO          | 421        | 87,77        |
| SUMARÍSSIMO        | 484        | 42,42        |
| <b>Total/Média</b> | <b>905</b> | <b>63,51</b> |

Percentual de Processos por Rito

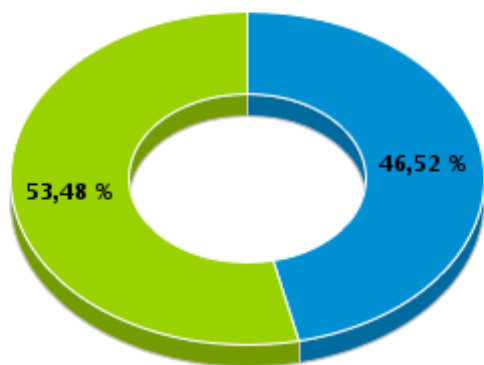

Rito

■ ORDINÁRIO ■ SUMARÍSSIMO

Prazo Médio por Rito

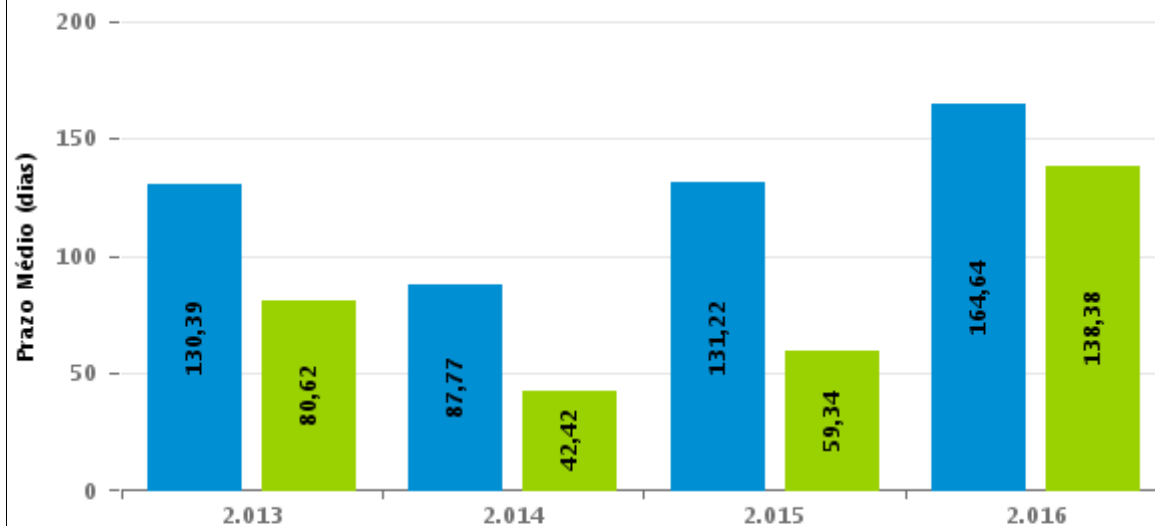

Para este exercício foram computados os processos até o mês de Setembro/2016

Rito

■ ORDINÁRIO ■ SUMARÍSSIMO



## COMPARATIVO DO PRAZO MÉDIO ENTRE O AJUIZAMENTO E A PROLAÇÃO DA SENTENÇA - VARA DO TRABALHO DE CERES

Data da sentença entre 1/1/2014 e 31/12/2014 23:59:59

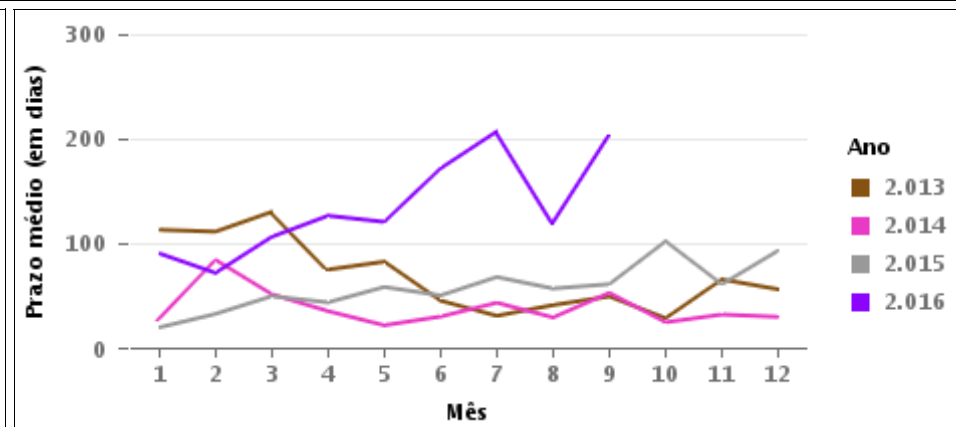
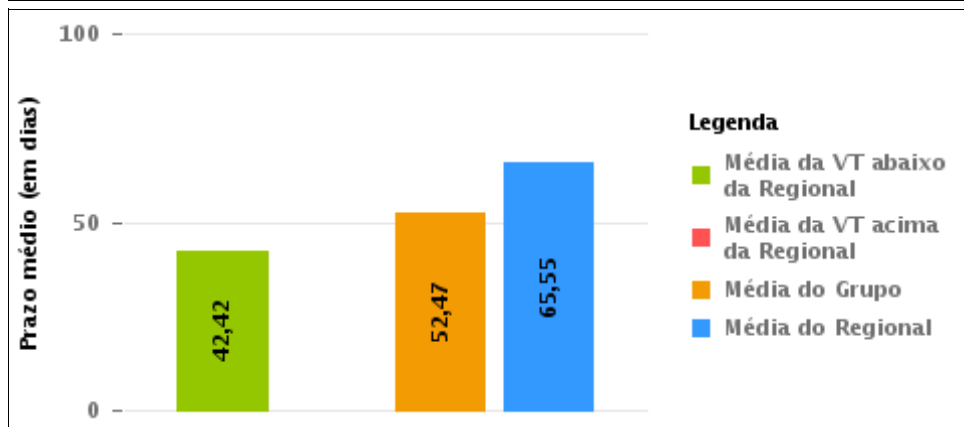
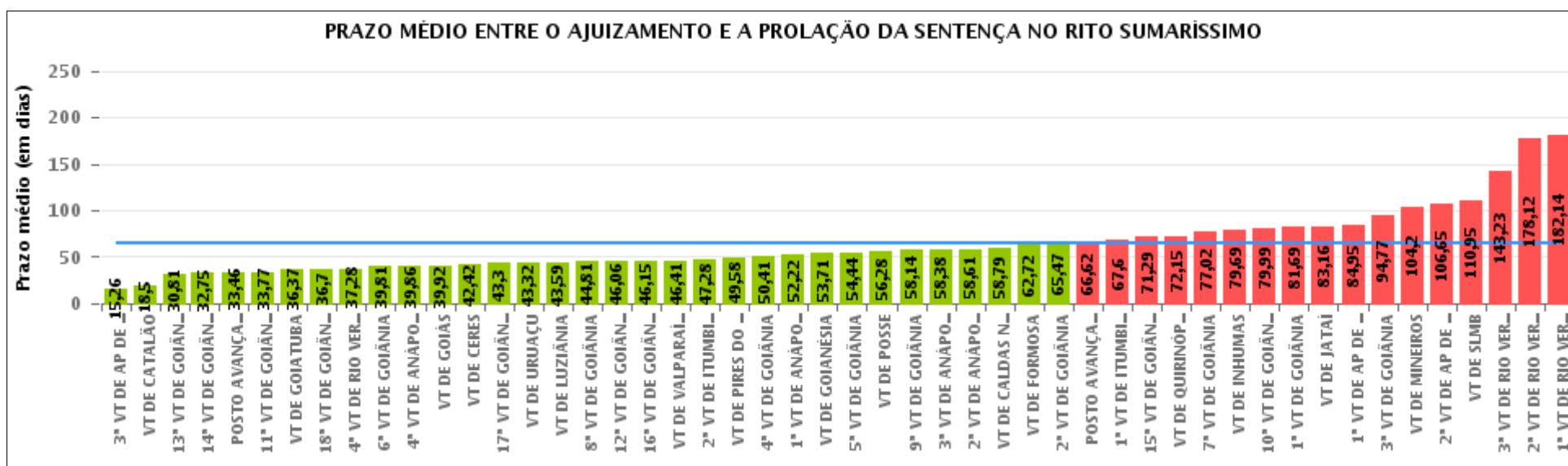

## COMPARATIVO DO PRAZO MÉDIO ENTRE O AJUIZAMENTO E A PROLAÇÃO DA SENTENÇA ENTRE AS VARAS DO GRUPO

Data da sentença entre 1/1/2014 e 31/12/2014 23:59:59

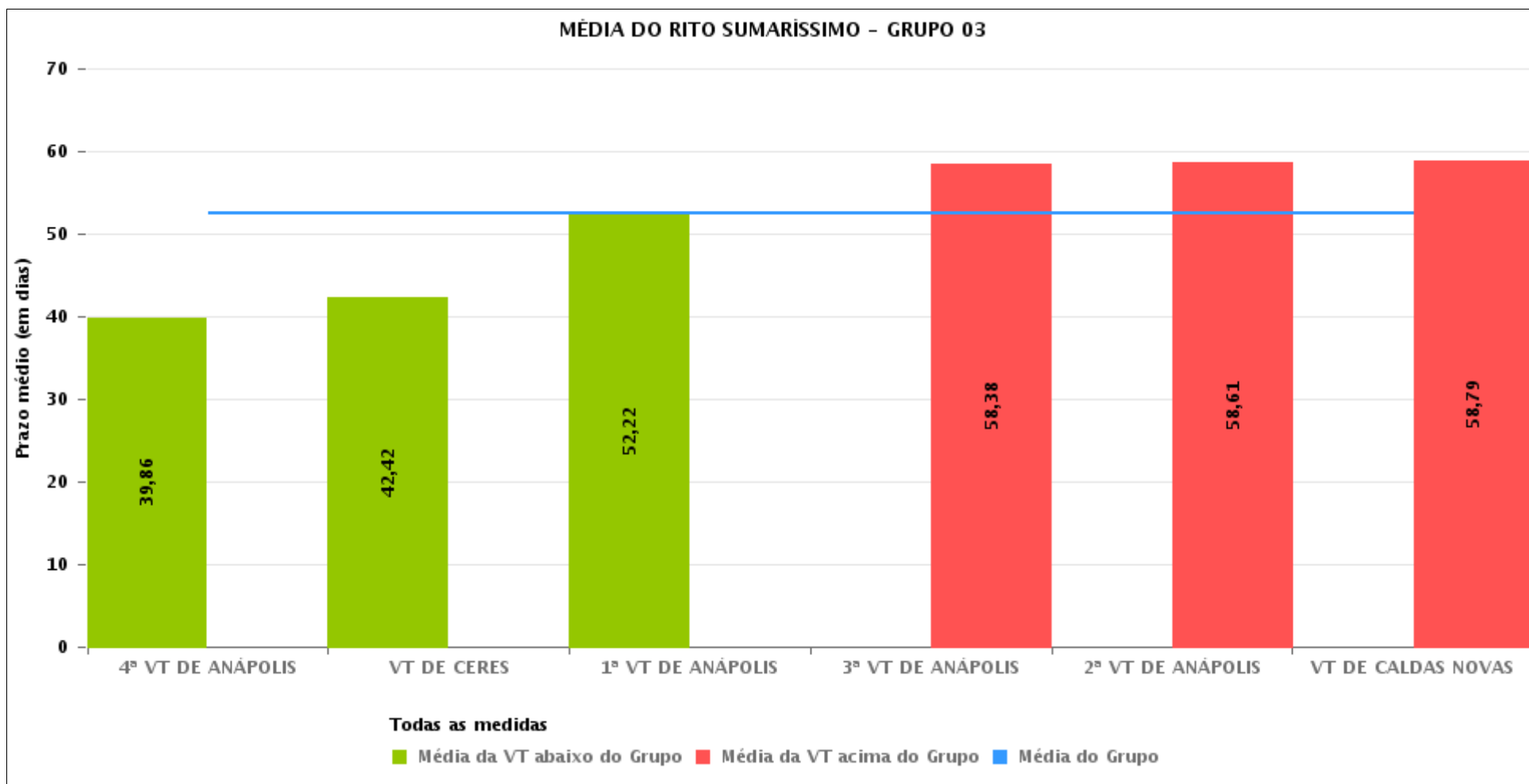



## PRAZO MÉDIO ENTRE O AJUIZAMENTO E A PROLAÇÃO DA SENTENÇA POR GRUPO

Data da sentença entre 1/1/2014 e 31/12/2014 23:59:59

| Rito        | Grupo    | Qtd. Processos | Prazo Médio (dias) | Ranking |
|-------------|----------|----------------|--------------------|---------|
| SUMARÍSSIMO | GRUPO 03 | 3.469          | 52,47              | 1°      |
|             | GRUPO 04 | 6.401          | 54,2               | 2°      |
|             | GRUPO 02 | 860            | 55,27              | 3°      |
|             | GRUPO 01 | 271            | 56,28              | 4°      |
|             | GRUPO 05 | 24.554         | 67,03              | 5°      |
|             | GRUPO 06 | 4.221          | 87,53              | 6°      |

|  |  |  |   |
|--|--|--|---|
| <p>Legenda:</p> <p># Grupo 01 – Até 750<br/>VT de Posse</p> <p># Grupo 02 – De 751 a 1000<br/>VT de Formosa<br/>VT de Pires do Rio</p> <p># Grupo 03 – De 1001 a 1500<br/>VT de Ceres<br/>1ª VT de Anápolis<br/>2ª VT de Anápolis<br/>3ª VT de Anápolis<br/>4ª VT de Anápolis<br/>VT de Caldas Novas</p> | <p># Grupo 04 – De 1501 a 2000<br/>VT de Catalão<br/>VT de Goiatuba<br/>1ª VT de Itumbiara<br/>2ª VT de Itumbiara<br/>VT de Jataí<br/>VT de Luziânia<br/>VT de Mineiros<br/>VT de Quirinópolis</p> <p># Grupo 05 – De 2001 a 2500<br/>1ª VT de Goiânia<br/>2ª VT de Goiânia<br/>3ª VT de Goiânia<br/>4ª VT de Goiânia<br/>5ª VT de Goiânia<br/>6ª VT de Goiânia<br/>7ª VT de Goiânia</p> | <p>8ª VT de Goiânia<br/>9ª VT de Goiânia<br/>10ª VT de Goiânia<br/>11ª VT de Goiânia<br/>12ª VT de Goiânia<br/>13ª VT de Goiânia<br/>14ª VT de Goiânia<br/>15ª VT de Goiânia<br/>16ª VT de Goiânia<br/>17ª VT de Goiânia<br/>18ª VT de Goiânia<br/>VT de Goiás<br/>VT de Inhumas<br/>1ª VT de Rio Verde<br/>2ª VT de Rio Verde<br/>3ª VT de Rio Verde<br/>4ª VT de Rio Verde<br/>VT de Uruaçu<br/>VT de São Luis de Montes Belos<br/>VT de Valparaíso de Goiás</p> | <p>#Grupo 06 – A partir de 2500<br/>1ª VT de Aparecida de Goiânia<br/>2ª VT de Aparecida de Goiânia<br/>3ª VT de Aparecida de Goiânia<br/>VT de Goianésia</p> |
|--|--|--|---|



## PRAZO MÉDIO ENTRE O AJUIZAMENTO E A PROLAÇÃO DA SENTENÇA DE TODAS AS VARAS DO TRABALHO

Data da sentença entre 1/1/2014 e 31/12/2014 23:59:59

### SUMARÍSSIMO

| Qtd. Processos | Prazo Médio (dias) |
|----------------|--------------------|
| 39.776         | 65,55              |

| Vara do Trabalho                            | Qtd Processos | Prazo Médio | Ranking |
|---|---------------|-------------|---------|
| 3ª VARA DO TRABALHO DE APARECIDA DE GOIÂNIA | 38            | 15,26       | 1º      |
| VARA DO TRABALHO DE CATALÃO                 | 1.058         | 18,5        | 2º      |
| 13ª VARA DO TRABALHO DE GOIÂNIA             | 999           | 30,81       | 3º      |
| 14ª VARA DO TRABALHO DE GOIÂNIA             | 959           | 32,75       | 4º      |
| POSTO AVANÇADO DE PORANGATU                 | 274           | 33,46       | 5º      |
| 11ª VARA DO TRABALHO DE GOIÂNIA             | 923           | 33,77       | 6º      |
| VARA DO TRABALHO DE GOIATUBA                | 697           | 36,37       | 7º      |
| 18ª VARA DO TRABALHO DE GOIÂNIA             | 910           | 36,7        | 8º      |
| 4ª VARA DO TRABALHO DE RIO VERDE            | 155           | 37,28       | 9º      |
| 6ª VARA DO TRABALHO DE GOIÂNIA              | 993           | 39,81       | 10º     |
| 4ª VARA DO TRABALHO DE ANÁPOLIS             | 525           | 39,86       | 11º     |
| VARA DO TRABALHO DE GOIÁS                   | 1.375         | 39,92       | 12º     |
| VARA DO TRABALHO DE CERES                   | 484           | 42,42       | 13º     |
| 17ª VARA DO TRABALHO DE GOIÂNIA             | 938           | 43,3        | 14º     |
| VARA DO TRABALHO DE URUAÇU                  | 414           | 43,32       | 15º     |
| VARA DO TRABALHO DE LUZIÂNIA                | 1.104         | 43,59       | 16º     |
| 8ª VARA DO TRABALHO DE GOIÂNIA              | 950           | 44,81       | 17º     |
| 12ª VARA DO TRABALHO DE GOIÂNIA             | 891           | 46,06       | 18º     |
| 16ª VARA DO TRABALHO DE GOIÂNIA             | 939           | 46,15       | 19º     |
| VARA DO TRABALHO DE VALPARAÍSO DE GOIÁS     | 1.338         | 46,41       | 20º     |
| 2ª VARA DO TRABALHO DE ITUMBIARA            | 810           | 47,28       | 21º     |
| VARA DO TRABALHO DE PIRES DO RIO            | 488           | 49,58       | 22º     |
| 4ª VARA DO TRABALHO DE GOIÂNIA              | 893           | 50,41       | 23º     |
| 1ª VARA DO TRABALHO DE ANÁPOLIS             | 560           | 52,22       | 24º     |
| VARA DO TRABALHO DE GOIANÉSIA               | 808           | 53,71       | 25º     |
| 5ª VARA DO TRABALHO DE GOIÂNIA              | 932           | 54,44       | 26º     |



## PRAZO MÉDIO ENTRE O AJUIZAMENTO E A PROLAÇÃO DA SENTENÇA DE TODAS AS VARAS DO TRABALHO

### SUMARÍSSIMO

| Qtd. Processos | Prazo Médio (dias) |
|----------------|--------------------|
| 39.776         | 65,55              |

| Vara do Trabalho                             | Qtd Processos | Prazo Médio | Ranking |
|--|---------------|-------------|---------|
| VARA DO TRABALHO DE POSSE                    | 271           | 56,28       | 27°     |
| 9ª VARA DO TRABALHO DE GOIÂNIA               | 1.014         | 58,14       | 28°     |
| 3ª VARA DO TRABALHO DE ANÁPOLIS              | 606           | 58,38       | 29°     |
| 2ª VARA DO TRABALHO DE ANÁPOLIS              | 678           | 58,61       | 30°     |
| VARA DO TRABALHO DE CALDAS NOVAS             | 616           | 58,79       | 31°     |
| VARA DO TRABALHO DE FORMOSA                  | 372           | 62,72       | 32°     |
| 2ª VARA DO TRABALHO DE GOIÂNIA               | 990           | 65,47       | 33°     |
| POSTO AVANÇADO DE IPORÁ                      | 197           | 66,62       | 34°     |
| 1ª VARA DO TRABALHO DE ITUMBIARA             | 824           | 67,6        | 35°     |
| 15ª VARA DO TRABALHO DE GOIÂNIA              | 920           | 71,29       | 36°     |
| VARA DO TRABALHO DE QUIRINÓPOLIS             | 757           | 72,15       | 37°     |
| 7ª VARA DO TRABALHO DE GOIÂNIA               | 1.042         | 77,02       | 38°     |
| VARA DO TRABALHO DE INHUMAS                  | 726           | 79,69       | 39°     |
| 10ª VARA DO TRABALHO DE GOIÂNIA              | 847           | 79,99       | 40°     |
| 1ª VARA DO TRABALHO DE GOIÂNIA               | 760           | 81,69       | 41°     |
| VARA DO TRABALHO DE JATAÍ                    | 696           | 83,16       | 42°     |
| 1ª VARA DO TRABALHO DE APARECIDA DE GOIÂNIA  | 1.587         | 84,95       | 43°     |
| 3ª VARA DO TRABALHO DE GOIÂNIA               | 883           | 94,77       | 44°     |
| VARA DO TRABALHO DE MINEIROS                 | 455           | 104,2       | 45°     |
| 2ª VARA DO TRABALHO DE APARECIDA DE GOIÂNIA  | 1.788         | 106,65      | 46°     |
| VARA DO TRABALHO DE SÃO LUIS DE MONTES BELOS | 736           | 110,95      | 47°     |
| 3ª VARA DO TRABALHO DE RIO VERDE             | 811           | 143,23      | 48°     |
| 2ª VARA DO TRABALHO DE RIO VERDE             | 824           | 178,12      | 49°     |
| 1ª VARA DO TRABALHO DE RIO VERDE             | 921           | 182,14      | 50°     |



## PRAZO MÉDIO ENTRE O AJUIZAMENTO E A PROLAÇÃO DA SENTENÇA - VARA DO TRABALHO DE CERES

Data da sentença entre 1/1/2014 e 31/12/2014 23:59:59

### VARA DO TRABALHO DE CERES

#### SUMARÍSSIMO

| Qtd | Prazo Médio |
|-----|-------------|
| 482 | 42,42       |

| Nr. Processo                      | Ajuiz.   | Sentença | Prazo |
|-----------------------------------|----------|----------|-------|
| RTSum - 0000001-43.2014.5.18.0171 | 07/01/14 | 14/07/14 | 188   |
| RTSum - 0000005-80.2014.5.18.0171 | 08/01/14 | 11/03/14 | 62    |
| RTSum - 0000006-65.2014.5.18.0171 | 09/01/14 | 04/06/14 | 146   |
| RTSum - 0000008-35.2014.5.18.0171 | 10/01/14 | 21/01/14 | 11    |
| RTSum - 0000010-05.2014.5.18.0171 | 10/01/14 | 26/02/14 | 47    |
| RTSum - 0000012-72.2014.5.18.0171 | 13/01/14 | 23/01/14 | 10    |
| RTSum - 0000013-57.2014.5.18.0171 | 13/01/14 | 03/02/14 | 21    |
| RTSum - 0000014-42.2014.5.18.0171 | 13/01/14 | 03/02/14 | 21    |
| RTSum - 0000015-27.2014.5.18.0171 | 13/01/14 | 25/02/14 | 43    |
| RTSum - 0000016-12.2014.5.18.0171 | 13/01/14 | 12/03/14 | 58    |
| RTSum - 0000017-94.2014.5.18.0171 | 13/01/14 | 24/02/14 | 42    |
| RTSum - 0000018-79.2014.5.18.0171 | 13/01/14 | 03/02/14 | 21    |
| RTSum - 0000019-64.2014.5.18.0171 | 13/01/14 | 27/01/14 | 14    |
| RTSum - 0000020-49.2014.5.18.0171 | 13/01/14 | 21/01/14 | 8     |
| RTSum - 0000021-34.2014.5.18.0171 | 13/01/14 | 24/02/14 | 42    |
| RTSum - 0000022-19.2014.5.18.0171 | 13/01/14 | 17/02/14 | 35    |
| RTSum - 0000024-86.2014.5.18.0171 | 14/01/14 | 18/02/14 | 35    |
| RTSum - 0000025-71.2014.5.18.0171 | 14/01/14 | 30/06/14 | 167   |
| RTSum - 0000027-41.2014.5.18.0171 | 15/01/14 | 15/01/14 | 0     |
| RTSum - 0000028-26.2014.5.18.0171 | 15/01/14 | 24/02/14 | 40    |
| RTSum - 0000029-11.2014.5.18.0171 | 15/01/14 | 11/02/14 | 27    |
| RTSum - 0000030-93.2014.5.18.0171 | 15/01/14 | 27/01/14 | 12    |

**Legenda:**  
**Ajuiz.** Data do Ajuizamento;  
**Sentença:** Data da prolação da sentença;  
**Prazo:** Prazo para a entrega da prestação jurisdicional.





## PRAZO MÉDIO ENTRE O AJUIZAMENTO E A PROLAÇÃO DA SENTENÇA - VARA DO TRABALHO DE CERES

### VARA DO TRABALHO DE CERES

#### SUMARÍSSIMO

| Qtd | Prazo Médio |
|-----|-------------|
| 482 | 42,42       |

| Nr. Processo                      | Ajuiz.   | Sentença | Prazo |
|-----------------------------------|----------|----------|-------|
| RTSum - 0000031-78.2014.5.18.0171 | 15/01/14 | 24/02/14 | 40    |
| RTSum - 0000032-63.2014.5.18.0171 | 15/01/14 | 22/01/14 | 7     |
| RTSum - 0000033-48.2014.5.18.0171 | 15/01/14 | 24/01/14 | 9     |
| RTSum - 0000034-33.2014.5.18.0171 | 15/01/14 | 22/01/14 | 7     |
| RTSum - 0000035-18.2014.5.18.0171 | 15/01/14 | 17/02/14 | 33    |
| RTSum - 0000036-03.2014.5.18.0171 | 15/01/14 | 11/02/14 | 27    |
| RTSum - 0000037-85.2014.5.18.0171 | 15/01/14 | 21/02/14 | 37    |
| RTSum - 0000038-70.2014.5.18.0171 | 15/01/14 | 03/02/14 | 19    |
| RTSum - 0000039-55.2014.5.18.0171 | 15/01/14 | 03/02/14 | 19    |
| RTSum - 0000040-40.2014.5.18.0171 | 15/01/14 | 03/02/14 | 19    |
| RTSum - 0000041-25.2014.5.18.0171 | 15/01/14 | 18/03/14 | 62    |
| RTSum - 0000042-10.2014.5.18.0171 | 15/01/14 | 03/02/14 | 19    |
| RTSum - 0000043-92.2014.5.18.0171 | 15/01/14 | 27/01/14 | 12    |
| RTSum - 0000044-77.2014.5.18.0171 | 15/01/14 | 03/02/14 | 19    |
| RTSum - 0000045-62.2014.5.18.0171 | 15/01/14 | 21/02/14 | 37    |
| RTSum - 0000046-47.2014.5.18.0171 | 15/01/14 | 21/02/14 | 37    |
| RTSum - 0000047-32.2014.5.18.0171 | 15/01/14 | 27/01/14 | 12    |
| RTSum - 0000048-17.2014.5.18.0171 | 15/01/14 | 24/02/14 | 40    |
| RTSum - 0000049-02.2014.5.18.0171 | 15/01/14 | 24/02/14 | 40    |
| RTSum - 0000050-84.2014.5.18.0171 | 15/01/14 | 27/01/14 | 12    |
| RTSum - 0000051-69.2014.5.18.0171 | 15/01/14 | 12/02/14 | 28    |
| RTSum - 0000052-54.2014.5.18.0171 | 15/01/14 | 11/02/14 | 27    |
| RTSum - 0000053-39.2014.5.18.0171 | 15/01/14 | 27/01/14 | 12    |
| RTSum - 0000054-24.2014.5.18.0171 | 16/01/14 | 29/01/14 | 13    |
| RTSum - 0000055-09.2014.5.18.0171 | 16/01/14 | 30/01/14 | 14    |

**Legenda:**  
Ajuiz. Data do Ajuizamento;  
Sentença: Data da prolação da sentença;  
Prazo: Prazo para a entrega da prestação jurisdicional.



## PRAZO MÉDIO ENTRE O AJUIZAMENTO E A PROLAÇÃO DA SENTENÇA - VARA DO TRABALHO DE CERES

### VARA DO TRABALHO DE CERES

#### SUMARÍSSIMO

| Qtd | Prazo Médio |
|-----|-------------|
| 482 | 42,42       |

| Nr. Processo                      | Ajuiz.   | Sentença | Prazo |
|-----------------------------------|----------|----------|-------|
| RTSum - 0000057-76.2014.5.18.0171 | 16/01/14 | 26/02/14 | 41    |
| RTSum - 0000059-46.2014.5.18.0171 | 20/01/14 | 12/03/14 | 51    |
| RTSum - 0000060-31.2014.5.18.0171 | 20/01/14 | 18/03/14 | 57    |
| RTSum - 0000060-31.2014.5.18.0171 | 20/01/14 | 11/07/14 | 172   |
| RTSum - 0000062-98.2014.5.18.0171 | 20/01/14 | 10/02/14 | 21    |
| RTSum - 0000062-98.2014.5.18.0171 | 20/01/14 | 09/09/14 | 232   |
| RTSum - 0000063-83.2014.5.18.0171 | 20/01/14 | 01/04/14 | 71    |
| RTSum - 0000064-68.2014.5.18.0171 | 20/01/14 | 25/02/14 | 36    |
| RTSum - 0000065-53.2014.5.18.0171 | 21/01/14 | 22/01/14 | 1     |
| RTSum - 0000066-38.2014.5.18.0171 | 21/01/14 | 11/02/14 | 21    |
| RTSum - 0000069-90.2014.5.18.0171 | 21/01/14 | 08/04/14 | 77    |
| RTSum - 0000070-75.2014.5.18.0171 | 21/01/14 | 11/04/14 | 80    |
| RTSum - 0000071-60.2014.5.18.0171 | 21/01/14 | 11/04/14 | 80    |
| RTSum - 0000072-45.2014.5.18.0171 | 21/01/14 | 08/04/14 | 77    |
| RTSum - 0000075-97.2014.5.18.0171 | 22/01/14 | 03/02/14 | 12    |
| RTSum - 0000088-96.2014.5.18.0171 | 31/01/14 | 13/02/14 | 13    |
| RTSum - 0000089-81.2014.5.18.0171 | 03/02/14 | 13/02/14 | 10    |
| RTSum - 0000091-51.2014.5.18.0171 | 05/02/14 | 21/04/14 | 75    |
| RTSum - 0000093-21.2014.5.18.0171 | 05/02/14 | 20/02/14 | 15    |
| RTSum - 0000095-88.2014.5.18.0171 | 05/02/14 | 27/02/14 | 22    |
| RTSum - 0000096-73.2014.5.18.0171 | 05/02/14 | 20/02/14 | 15    |
| RTSum - 0000097-58.2014.5.18.0171 | 05/02/14 | 21/02/14 | 16    |
| RTSum - 0000098-43.2014.5.18.0171 | 05/02/14 | 18/02/14 | 13    |
| RTSum - 0000099-28.2014.5.18.0171 | 06/02/14 | 13/02/14 | 7     |
| RTSum - 0000100-13.2014.5.18.0171 | 06/02/14 | 03/04/14 | 56    |

**Legenda:**

**Ajuiz.** Data do Ajuizamento;

**Sentença:** Data da prolação da sentença;

**Prazo:** Prazo para a entrega da prestação jurisdicional.



## PRAZO MÉDIO ENTRE O AJUIZAMENTO E A PROLAÇÃO DA SENTENÇA - VARA DO TRABALHO DE CERES

### VARA DO TRABALHO DE CERES

#### SUMARÍSSIMO

| Qtd | Prazo Médio |
|-----|-------------|
| 482 | 42,42       |

| Nr. Processo                      | Ajuiz.   | Sentença | Prazo |
|-----------------------------------|----------|----------|-------|
| RTSum - 0000102-80.2014.5.18.0171 | 10/02/14 | 26/03/14 | 44    |
| RTSum - 0000105-35.2014.5.18.0171 | 11/02/14 | 04/04/14 | 52    |
| RTSum - 0000106-20.2014.5.18.0171 | 11/02/14 | 28/02/14 | 17    |
| RTSum - 0000107-05.2014.5.18.0171 | 11/02/14 | 18/02/14 | 7     |
| RTSum - 0000108-87.2014.5.18.0171 | 11/02/14 | 03/07/14 | 142   |
| RTSum - 0000109-72.2014.5.18.0171 | 11/02/14 | 03/07/14 | 142   |
| RTSum - 0000113-12.2014.5.18.0171 | 14/02/14 | 11/03/14 | 25    |
| RTSum - 0000115-79.2014.5.18.0171 | 14/02/14 | 06/05/14 | 81    |
| RTSum - 0000118-34.2014.5.18.0171 | 17/02/14 | 11/03/14 | 22    |
| RTSum - 0000121-86.2014.5.18.0171 | 17/02/14 | 11/03/14 | 22    |
| RTSum - 0000122-71.2014.5.18.0171 | 17/02/14 | 11/03/14 | 22    |
| RTSum - 0000123-56.2014.5.18.0171 | 19/02/14 | 06/03/14 | 15    |
| RTSum - 0000124-41.2014.5.18.0171 | 20/02/14 | 12/03/14 | 20    |
| RTSum - 0000125-26.2014.5.18.0171 | 20/02/14 | 26/03/14 | 34    |
| RTSum - 0000126-11.2014.5.18.0171 | 20/02/14 | 25/02/14 | 5     |
| RTSum - 0000129-63.2014.5.18.0171 | 20/02/14 | 12/03/14 | 20    |
| RTSum - 0000130-48.2014.5.18.0171 | 20/02/14 | 12/03/14 | 20    |
| RTSum - 0000132-18.2014.5.18.0171 | 21/02/14 | 26/03/14 | 33    |
| RTSum - 0000133-03.2014.5.18.0171 | 21/02/14 | 12/03/14 | 19    |
| RTSum - 0000134-85.2014.5.18.0171 | 21/02/14 | 26/03/14 | 33    |
| RTSum - 0000135-70.2014.5.18.0171 | 23/02/14 | 07/07/14 | 134   |
| RTSum - 0000139-10.2014.5.18.0171 | 24/02/14 | 26/03/14 | 30    |
| RTSum - 0000140-92.2014.5.18.0171 | 24/02/14 | 14/04/14 | 49    |
| RTSum - 0000155-61.2014.5.18.0171 | 28/02/14 | 13/03/14 | 13    |
| RTSum - 0000160-83.2014.5.18.0171 | 06/03/14 | 20/03/14 | 14    |

**Legenda:**

**Ajuiz.** Data do Ajuizamento;

**Sentença:** Data da prolação da sentença;

**Prazo:** Prazo para a entrega da prestação jurisdicional.



## PRAZO MÉDIO ENTRE O AJUIZAMENTO E A PROLAÇÃO DA SENTENÇA - VARA DO TRABALHO DE CERES

### VARA DO TRABALHO DE CERES

#### SUMARÍSSIMO

| Qtd | Prazo Médio |
|-----|-------------|
| 482 | 42,42       |

| Nr. Processo                      | Ajuiz.   | Sentença | Prazo |
|-----------------------------------|----------|----------|-------|
| RTSum - 0000165-08.2014.5.18.0171 | 10/03/14 | 07/04/14 | 28    |
| RTSum - 0000169-45.2014.5.18.0171 | 10/03/14 | 01/04/14 | 22    |
| RTSum - 0000170-30.2014.5.18.0171 | 10/03/14 | 02/04/14 | 23    |
| RTSum - 0000171-15.2014.5.18.0171 | 10/03/14 | 24/03/14 | 14    |
| RTSum - 0000172-97.2014.5.18.0171 | 10/03/14 | 08/04/14 | 29    |
| RTSum - 0000175-52.2014.5.18.0171 | 12/03/14 | 26/03/14 | 14    |
| RTSum - 0000178-07.2014.5.18.0171 | 14/03/14 | 26/03/14 | 12    |
| RTSum - 0000180-74.2014.5.18.0171 | 17/03/14 | 02/04/14 | 16    |
| RTSum - 0000184-14.2014.5.18.0171 | 18/03/14 | 15/04/14 | 28    |
| RTSum - 0000194-58.2014.5.18.0171 | 19/03/14 | 22/04/14 | 34    |
| RTSum - 0000198-95.2014.5.18.0171 | 19/03/14 | 24/03/14 | 5     |
| RTSum - 0000199-80.2014.5.18.0171 | 20/03/14 | 19/05/14 | 60    |
| RTSum - 0000202-35.2014.5.18.0171 | 20/03/14 | 09/05/14 | 50    |
| RTSum - 0000206-72.2014.5.18.0171 | 25/03/14 | 28/04/14 | 34    |
| RTSum - 0000207-57.2014.5.18.0171 | 25/03/14 | 28/03/14 | 3     |
| RTSum - 0000208-42.2014.5.18.0171 | 25/03/14 | 30/04/14 | 36    |
| RTSum - 0000214-49.2014.5.18.0171 | 26/03/14 | 10/04/14 | 15    |
| RTSum - 0000222-26.2014.5.18.0171 | 26/03/14 | 25/04/14 | 30    |
| RTSum - 0000223-11.2014.5.18.0171 | 26/03/14 | 25/04/14 | 30    |
| RTSum - 0000228-33.2014.5.18.0171 | 27/03/14 | 30/04/14 | 34    |
| RTSum - 0000231-85.2014.5.18.0171 | 28/03/14 | 13/05/14 | 46    |
| RTSum - 0000232-70.2014.5.18.0171 | 28/03/14 | 01/04/14 | 4     |
| RTSum - 0000233-55.2014.5.18.0171 | 28/03/14 | 11/04/14 | 14    |
| RTSum - 0000237-92.2014.5.18.0171 | 28/03/14 | 01/04/14 | 4     |
| RTSum - 0000239-62.2014.5.18.0171 | 28/03/14 | 14/04/14 | 17    |

**Legenda:**

**Ajuiz.** Data do Ajuizamento;

**Sentença:** Data da prolação da sentença;

**Prazo:** Prazo para a entrega da prestação jurisdicional.



## PRAZO MÉDIO ENTRE O AJUIZAMENTO E A PROLAÇÃO DA SENTENÇA - VARA DO TRABALHO DE CERES

### VARA DO TRABALHO DE CERES

#### SUMARÍSSIMO

| Qtd | Prazo Médio |
|-----|-------------|
| 482 | 42,42       |

| Nr. Processo                      | Ajuiz.   | Sentença | Prazo |
|-----------------------------------|----------|----------|-------|
| RTSum - 0000247-39.2014.5.18.0171 | 31/03/14 | 12/05/14 | 42    |
| RTSum - 0000249-09.2014.5.18.0171 | 01/04/14 | 23/04/14 | 22    |
| RTSum - 0000250-91.2014.5.18.0171 | 01/04/14 | 23/04/14 | 22    |
| RTSum - 0000255-16.2014.5.18.0171 | 03/04/14 | 08/04/14 | 5     |
| RTSum - 0000258-68.2014.5.18.0171 | 03/04/14 | 06/05/14 | 33    |
| RTSum - 0000259-53.2014.5.18.0171 | 05/04/14 | 09/04/14 | 4     |
| RTSum - 0000261-23.2014.5.18.0171 | 07/04/14 | 16/05/14 | 39    |
| RTSum - 0000263-90.2014.5.18.0171 | 08/04/14 | 30/04/14 | 22    |
| RTSum - 0000264-75.2014.5.18.0171 | 08/04/14 | 30/04/14 | 22    |
| RTSum - 0000269-97.2014.5.18.0171 | 10/04/14 | 28/04/14 | 18    |
| RTSum - 0000272-52.2014.5.18.0171 | 10/04/14 | 06/05/14 | 26    |
| RTSum - 0000274-22.2014.5.18.0171 | 10/04/14 | 29/04/14 | 19    |
| RTSum - 0000275-07.2014.5.18.0171 | 10/04/14 | 07/05/14 | 27    |
| RTSum - 0000276-89.2014.5.18.0171 | 11/04/14 | 15/04/14 | 4     |
| RTSum - 0000277-74.2014.5.18.0171 | 11/04/14 | 23/04/14 | 12    |
| RTSum - 0000281-14.2014.5.18.0171 | 11/04/14 | 28/04/14 | 17    |
| RTSum - 0000282-96.2014.5.18.0171 | 14/04/14 | 15/05/14 | 31    |
| RTSum - 0000283-81.2014.5.18.0171 | 14/04/14 | 28/04/14 | 14    |
| RTSum - 0000284-66.2014.5.18.0171 | 14/04/14 | 30/04/14 | 16    |
| RTSum - 0000286-36.2014.5.18.0171 | 15/04/14 | 05/05/14 | 20    |
| RTSum - 0000287-21.2014.5.18.0171 | 15/04/14 | 29/04/14 | 14    |
| RTSum - 0000288-06.2014.5.18.0171 | 15/04/14 | 14/05/14 | 29    |
| RTSum - 0000289-88.2014.5.18.0171 | 15/04/14 | 14/05/14 | 29    |
| RTSum - 0000293-28.2014.5.18.0171 | 21/04/14 | 05/05/14 | 14    |
| RTSum - 0000296-80.2014.5.18.0171 | 23/04/14 | 18/06/14 | 56    |

**Legenda:**

**Ajuiz.** Data do Ajuizamento;

**Sentença:** Data da prolação da sentença;

**Prazo:** Prazo para a entrega da prestação jurisdicional.



## PRAZO MÉDIO ENTRE O AJUIZAMENTO E A PROLAÇÃO DA SENTENÇA - VARA DO TRABALHO DE CERES

### VARA DO TRABALHO DE CERES

#### SUMARÍSSIMO

| Qtd | Prazo Médio |
|-----|-------------|
| 482 | 42,42       |

| Nr. Processo                      | Ajuiz.   | Sentença | Prazo |
|-----------------------------------|----------|----------|-------|
| RTSum - 0000298-50.2014.5.18.0171 | 23/04/14 | 18/06/14 | 56    |
| RTSum - 0000309-79.2014.5.18.0171 | 23/04/14 | 02/06/14 | 40    |
| RTSum - 0000320-11.2014.5.18.0171 | 24/04/14 | 02/06/14 | 39    |
| RTSum - 0000321-93.2014.5.18.0171 | 24/04/14 | 20/05/14 | 26    |
| RTSum - 0000325-33.2014.5.18.0171 | 25/04/14 | 20/05/14 | 25    |
| RTSum - 0000327-03.2014.5.18.0171 | 28/04/14 | 08/05/14 | 10    |
| RTSum - 0000330-55.2014.5.18.0171 | 30/04/14 | 18/06/14 | 49    |
| RTSum - 0000331-40.2014.5.18.0171 | 30/04/14 | 18/06/14 | 49    |
| RTSum - 0000332-25.2014.5.18.0171 | 30/04/14 | 18/06/14 | 49    |
| RTSum - 0000333-10.2014.5.18.0171 | 30/04/14 | 18/06/14 | 49    |
| RTSum - 0000334-92.2014.5.18.0171 | 30/04/14 | 18/06/14 | 49    |
| RTSum - 0000335-77.2014.5.18.0171 | 05/05/14 | 05/05/14 | 0     |
| RTSum - 0000337-47.2014.5.18.0171 | 05/05/14 | 16/06/14 | 42    |
| RTSum - 0000341-84.2014.5.18.0171 | 06/05/14 | 18/05/14 | 12    |
| RTSum - 0000344-39.2014.5.18.0171 | 07/05/14 | 08/05/14 | 1     |
| RTSum - 0000345-24.2014.5.18.0171 | 07/05/14 | 08/05/14 | 1     |
| RTSum - 0000349-61.2014.5.18.0171 | 07/05/14 | 15/05/14 | 8     |
| RTSum - 0000351-31.2014.5.18.0171 | 08/05/14 | 04/06/14 | 27    |
| RTSum - 0000352-16.2014.5.18.0171 | 08/05/14 | 04/06/14 | 27    |
| RTSum - 0000358-23.2014.5.18.0171 | 12/05/14 | 15/05/14 | 3     |
| RTSum - 0000359-08.2014.5.18.0171 | 12/05/14 | 22/08/14 | 102   |
| RTSum - 0000360-90.2014.5.18.0171 | 12/05/14 | 22/08/14 | 102   |
| RTSum - 0000361-75.2014.5.18.0171 | 12/05/14 | 22/08/14 | 102   |
| RTSum - 0000362-60.2014.5.18.0171 | 12/05/14 | 22/08/14 | 102   |
| RTSum - 0000363-45.2014.5.18.0171 | 12/05/14 | 18/11/14 | 190   |

**Legenda:**

**Ajuiz.** Data do Ajuizamento;

**Sentença:** Data da prolação da sentença;

**Prazo:** Prazo para a entrega da prestação jurisdicional.



## PRAZO MÉDIO ENTRE O AJUIZAMENTO E A PROLAÇÃO DA SENTENÇA - VARA DO TRABALHO DE CERES

### VARA DO TRABALHO DE CERES

#### SUMARÍSSIMO

| Qtd | Prazo Médio |
|-----|-------------|
| 482 | 42,42       |

| Nr. Processo                      | Ajuiz.   | Sentença | Prazo |
|-----------------------------------|----------|----------|-------|
| RTSum - 0000364-30.2014.5.18.0171 | 12/05/14 | 28/05/14 | 16    |
| RTSum - 0000366-97.2014.5.18.0171 | 13/05/14 | 26/05/14 | 13    |
| RTSum - 0000369-52.2014.5.18.0171 | 14/05/14 | 09/06/14 | 26    |
| RTSum - 0000371-22.2014.5.18.0171 | 14/05/14 | 27/05/14 | 13    |
| RTSum - 0000372-07.2014.5.18.0171 | 14/05/14 | 27/05/14 | 13    |
| RTSum - 0000373-89.2014.5.18.0171 | 15/05/14 | 16/05/14 | 1     |
| RTSum - 0000378-14.2014.5.18.0171 | 20/05/14 | 20/05/14 | 0     |
| RTSum - 0000381-66.2014.5.18.0171 | 21/05/14 | 10/06/14 | 20    |
| RTSum - 0000382-51.2014.5.18.0171 | 21/05/14 | 30/05/14 | 9     |
| RTSum - 0000386-88.2014.5.18.0171 | 22/05/14 | 28/05/14 | 6     |
| RTSum - 0000391-13.2014.5.18.0171 | 26/05/14 | 17/06/14 | 22    |
| RTSum - 0000392-95.2014.5.18.0171 | 26/05/14 | 17/06/14 | 22    |
| RTSum - 0000393-80.2014.5.18.0171 | 26/05/14 | 10/06/14 | 15    |
| RTSum - 0000395-50.2014.5.18.0171 | 28/05/14 | 06/10/14 | 131   |
| RTSum - 0000404-12.2014.5.18.0171 | 03/06/14 | 05/06/14 | 2     |
| RTSum - 0000405-94.2014.5.18.0171 | 03/06/14 | 16/06/14 | 13    |
| RTSum - 0000406-79.2014.5.18.0171 | 04/06/14 | 16/06/14 | 12    |
| RTSum - 0000411-04.2014.5.18.0171 | 05/06/14 | 03/07/14 | 28    |
| RTSum - 0000414-56.2014.5.18.0171 | 06/06/14 | 10/06/14 | 4     |
| RTSum - 0000416-26.2014.5.18.0171 | 09/06/14 | 30/09/14 | 113   |
| RTSum - 0000417-11.2014.5.18.0171 | 09/06/14 | 26/09/14 | 109   |
| RTSum - 0000418-93.2014.5.18.0171 | 09/06/14 | 30/09/14 | 113   |
| RTSum - 0000419-78.2014.5.18.0171 | 09/06/14 | 15/12/14 | 189   |
| RTSum - 0000420-63.2014.5.18.0171 | 09/06/14 | 06/10/14 | 119   |
| RTSum - 0000421-48.2014.5.18.0171 | 09/06/14 | 29/09/14 | 112   |

**Legenda:**

**Ajuiz.** Data do Ajuizamento;

**Sentença:** Data da prolação da sentença;

**Prazo:** Prazo para a entrega da prestação jurisdicional.



## PRAZO MÉDIO ENTRE O AJUIZAMENTO E A PROLAÇÃO DA SENTENÇA - VARA DO TRABALHO DE CERES

### VARA DO TRABALHO DE CERES

#### SUMARÍSSIMO

| Qtd | Prazo Médio |
|-----|-------------|
| 482 | 42,42       |

| Nr. Processo                      | Ajuiz.   | Sentença | Prazo |
|-----------------------------------|----------|----------|-------|
| RTSum - 0000422-33.2014.5.18.0171 | 09/06/14 | 29/09/14 | 112   |
| RTSum - 0000423-18.2014.5.18.0171 | 09/06/14 | 29/09/14 | 112   |
| RTSum - 0000425-85.2014.5.18.0171 | 09/06/14 | 30/06/14 | 21    |
| RTSum - 0000426-70.2014.5.18.0171 | 09/06/14 | 13/08/14 | 65    |
| RTSum - 0000427-55.2014.5.18.0171 | 10/06/14 | 03/07/14 | 23    |
| RTSum - 0000430-10.2014.5.18.0171 | 11/06/14 | 10/07/14 | 29    |
| RTSum - 0000439-69.2014.5.18.0171 | 13/06/14 | 30/06/14 | 17    |
| RTSum - 0000446-61.2014.5.18.0171 | 17/06/14 | 24/06/14 | 7     |
| RTSum - 0000449-16.2014.5.18.0171 | 18/06/14 | 04/07/14 | 16    |
| RTSum - 0000456-08.2014.5.18.0171 | 20/06/14 | 26/06/14 | 6     |
| RTSum - 0000457-90.2014.5.18.0171 | 20/06/14 | 26/06/14 | 6     |
| RTSum - 0000458-75.2014.5.18.0171 | 20/06/14 | 26/06/14 | 6     |
| RTSum - 0000459-60.2014.5.18.0171 | 20/06/14 | 26/06/14 | 6     |
| RTSum - 0000471-74.2014.5.18.0171 | 24/06/14 | 09/07/14 | 15    |
| RTSum - 0000472-59.2014.5.18.0171 | 25/06/14 | 30/06/14 | 5     |
| RTSum - 0000476-96.2014.5.18.0171 | 25/06/14 | 30/06/14 | 5     |
| RTSum - 0000480-36.2014.5.18.0171 | 27/06/14 | 30/06/14 | 3     |
| RTSum - 0000483-88.2014.5.18.0171 | 30/06/14 | 30/06/14 | 0     |
| RTSum - 0000484-73.2014.5.18.0171 | 30/06/14 | 30/06/14 | 0     |
| RTSum - 0000487-28.2014.5.18.0171 | 01/07/14 | 04/08/14 | 34    |
| RTSum - 0000490-80.2014.5.18.0171 | 01/07/14 | 14/07/14 | 13    |
| RTSum - 0000491-65.2014.5.18.0171 | 01/07/14 | 15/07/14 | 14    |
| RTSum - 0000492-50.2014.5.18.0171 | 01/07/14 | 04/08/14 | 34    |
| RTSum - 0000493-35.2014.5.18.0171 | 02/07/14 | 18/07/14 | 16    |
| RTSum - 0000501-12.2014.5.18.0171 | 03/07/14 | 15/07/14 | 12    |

**Legenda:**  
**Ajuiz.** Data do Ajuizamento;  
**Sentença:** Data da prolação da sentença;  
**Prazo:** Prazo para a entrega da prestação jurisdicional.





## PRAZO MÉDIO ENTRE O AJUIZAMENTO E A PROLAÇÃO DA SENTENÇA - VARA DO TRABALHO DE CERES

### VARA DO TRABALHO DE CERES

#### SUMARÍSSIMO

| Qtd | Prazo Médio |
|-----|-------------|
| 482 | 42,42       |

| Nr. Processo                      | Ajuiz.   | Sentença | Prazo |
|-----------------------------------|----------|----------|-------|
| RTSum - 0000502-94.2014.5.18.0171 | 03/07/14 | 18/07/14 | 15    |
| RTSum - 0000504-64.2014.5.18.0171 | 03/07/14 | 07/07/14 | 4     |
| RTSum - 0000505-49.2014.5.18.0171 | 03/07/14 | 07/07/14 | 4     |
| RTSum - 0000506-34.2014.5.18.0171 | 03/07/14 | 21/07/14 | 18    |
| RTSum - 0000507-19.2014.5.18.0171 | 03/07/14 | 07/07/14 | 4     |
| RTSum - 0000508-04.2014.5.18.0171 | 03/07/14 | 07/07/14 | 4     |
| RTSum - 0000510-71.2014.5.18.0171 | 04/07/14 | 21/07/14 | 17    |
| RTSum - 0000511-56.2014.5.18.0171 | 04/07/14 | 14/08/14 | 41    |
| RTSum - 0000513-26.2014.5.18.0171 | 04/07/14 | 25/08/14 | 52    |
| RTSum - 0000516-78.2014.5.18.0171 | 07/07/14 | 23/07/14 | 16    |
| RTSum - 0000517-63.2014.5.18.0171 | 07/07/14 | 21/07/14 | 14    |
| RTSum - 0000519-67.2013.5.18.0171 | 17/05/13 | 28/03/14 | 315   |
| RTSum - 0000522-85.2014.5.18.0171 | 09/07/14 | 18/07/14 | 9     |
| RTSum - 0000523-70.2014.5.18.0171 | 09/07/14 | 18/07/14 | 9     |
| RTSum - 0000524-55.2014.5.18.0171 | 09/07/14 | 23/07/14 | 14    |
| RTSum - 0000532-32.2014.5.18.0171 | 11/07/14 | 28/07/14 | 17    |
| RTSum - 0000533-17.2014.5.18.0171 | 11/07/14 | 28/07/14 | 17    |
| RTSum - 0000535-84.2014.5.18.0171 | 11/07/14 | 28/07/14 | 17    |
| RTSum - 0000536-69.2014.5.18.0171 | 11/07/14 | 28/07/14 | 17    |
| RTSum - 0000538-39.2014.5.18.0171 | 11/07/14 | 13/08/14 | 33    |
| RTSum - 0000539-24.2014.5.18.0171 | 11/07/14 | 04/08/14 | 24    |
| RTSum - 0000541-91.2014.5.18.0171 | 14/07/14 | 31/07/14 | 17    |
| RTSum - 0000542-76.2014.5.18.0171 | 14/07/14 | 17/07/14 | 3     |
| RTSum - 0000543-61.2014.5.18.0171 | 14/07/14 | 22/07/14 | 8     |
| RTSum - 0000544-46.2014.5.18.0171 | 14/07/14 | 17/07/14 | 3     |

**Legenda:**

**Ajuiz.** Data do Ajuizamento;

**Sentença:** Data da prolação da sentença;

**Prazo:** Prazo para a entrega da prestação jurisdicional.



## PRAZO MÉDIO ENTRE O AJUIZAMENTO E A PROLAÇÃO DA SENTENÇA - VARA DO TRABALHO DE CERES

### VARA DO TRABALHO DE CERES

#### SUMARÍSSIMO

| Qtd | Prazo Médio |
|-----|-------------|
| 482 | 42,42       |

| Nr. Processo                      | Ajuiz.   | Sentença | Prazo |
|-----------------------------------|----------|----------|-------|
| RTSum - 0000546-50.2013.5.18.0171 | 28/05/13 | 04/02/14 | 252   |
| RTSum - 0000547-98.2014.5.18.0171 | 14/07/14 | 29/07/14 | 15    |
| RTSum - 0000548-83.2014.5.18.0171 | 15/07/14 | 15/07/14 | 0     |
| RTSum - 0000549-05.2013.5.18.0171 | 28/05/13 | 04/02/14 | 252   |
| RTSum - 0000551-38.2014.5.18.0171 | 17/07/14 | 31/07/14 | 14    |
| RTSum - 0000551-72.2013.5.18.0171 | 28/05/13 | 04/02/14 | 252   |
| RTSum - 0000553-42.2013.5.18.0171 | 28/05/13 | 04/02/14 | 252   |
| RTSum - 0000554-90.2014.5.18.0171 | 17/07/14 | 04/08/14 | 18    |
| RTSum - 0000556-94.2013.5.18.0171 | 29/05/13 | 04/02/14 | 251   |
| RTSum - 0000557-45.2014.5.18.0171 | 18/07/14 | 31/07/14 | 13    |
| RTSum - 0000558-30.2014.5.18.0171 | 18/07/14 | 01/09/14 | 45    |
| RTSum - 0000559-15.2014.5.18.0171 | 21/07/14 | 23/07/14 | 2     |
| RTSum - 0000559-49.2013.5.18.0171 | 29/05/13 | 04/02/14 | 251   |
| RTSum - 0000560-34.2013.5.18.0171 | 29/05/13 | 04/02/14 | 251   |
| RTSum - 0000562-04.2013.5.18.0171 | 29/05/13 | 04/02/14 | 251   |
| RTSum - 0000562-67.2014.5.18.0171 | 21/07/14 | 18/08/14 | 28    |
| RTSum - 0000563-52.2014.5.18.0171 | 21/07/14 | 04/08/14 | 14    |
| RTSum - 0000565-22.2014.5.18.0171 | 22/07/14 | 01/08/14 | 10    |
| RTSum - 0000566-41.2013.5.18.0171 | 29/05/13 | 04/02/14 | 251   |
| RTSum - 0000567-89.2014.5.18.0171 | 22/07/14 | 18/08/14 | 27    |
| RTSum - 0000568-74.2014.5.18.0171 | 22/07/14 | 18/08/14 | 27    |
| RTSum - 0000569-59.2014.5.18.0171 | 22/07/14 | 18/08/14 | 27    |
| RTSum - 0000570-44.2014.5.18.0171 | 22/07/14 | 18/08/14 | 27    |
| RTSum - 0000571-29.2014.5.18.0171 | 22/07/14 | 18/08/14 | 27    |
| RTSum - 0000572-14.2014.5.18.0171 | 22/07/14 | 18/08/14 | 27    |

**Legenda:**

**Ajuiz.** Data do Ajuizamento;

**Sentença:** Data da prolação da sentença;

**Prazo:** Prazo para a entrega da prestação jurisdicional.



## PRAZO MÉDIO ENTRE O AJUIZAMENTO E A PROLAÇÃO DA SENTENÇA - VARA DO TRABALHO DE CERES

### VARA DO TRABALHO DE CERES

#### SUMARÍSSIMO

| Qtd | Prazo Médio |
|-----|-------------|
| 482 | 42,42       |

| Nr. Processo                      | Ajuiz.   | Sentença | Prazo |
|-----------------------------------|----------|----------|-------|
| RTSum - 0000575-66.2014.5.18.0171 | 28/07/14 | 15/08/14 | 18    |
| RTSum - 0000576-51.2014.5.18.0171 | 28/07/14 | 14/08/14 | 17    |
| RTSum - 0000582-58.2014.5.18.0171 | 30/07/14 | 22/08/14 | 23    |
| RTSum - 0000589-50.2014.5.18.0171 | 30/07/14 | 14/08/14 | 15    |
| RTSum - 0000592-05.2014.5.18.0171 | 01/08/14 | 14/10/14 | 74    |
| RTSum - 0000593-87.2014.5.18.0171 | 01/08/14 | 06/08/14 | 5     |
| RTSum - 0000595-57.2014.5.18.0171 | 04/08/14 | 14/08/14 | 10    |
| RTSum - 0000597-27.2014.5.18.0171 | 05/08/14 | 25/08/14 | 20    |
| RTSum - 0000598-12.2014.5.18.0171 | 05/08/14 | 15/08/14 | 10    |
| RTSum - 0000602-49.2014.5.18.0171 | 06/08/14 | 17/09/14 | 42    |
| RTSum - 0000603-34.2014.5.18.0171 | 06/08/14 | 11/08/14 | 5     |
| RTSum - 0000604-19.2014.5.18.0171 | 06/08/14 | 11/08/14 | 5     |
| RTSum - 0000607-71.2014.5.18.0171 | 07/08/14 | 15/08/14 | 8     |
| RTSum - 0000608-56.2014.5.18.0171 | 08/08/14 | 17/09/14 | 40    |
| RTSum - 0000609-41.2014.5.18.0171 | 11/08/14 | 16/09/14 | 36    |
| RTSum - 0000610-26.2014.5.18.0171 | 11/08/14 | 27/08/14 | 16    |
| RTSum - 0000611-11.2014.5.18.0171 | 11/08/14 | 27/08/14 | 16    |
| RTSum - 0000612-93.2014.5.18.0171 | 11/08/14 | 27/08/14 | 16    |
| RTSum - 0000614-63.2014.5.18.0171 | 11/08/14 | 03/09/14 | 23    |
| RTSum - 0000618-03.2014.5.18.0171 | 13/08/14 | 14/08/14 | 1     |
| RTSum - 0000620-70.2014.5.18.0171 | 14/08/14 | 28/08/14 | 14    |
| RTSum - 0000621-55.2014.5.18.0171 | 14/08/14 | 12/09/14 | 29    |
| RTSum - 0000630-17.2014.5.18.0171 | 15/08/14 | 01/09/14 | 17    |
| RTSum - 0000634-54.2014.5.18.0171 | 15/08/14 | 11/11/14 | 88    |
| RTSum - 0000635-39.2014.5.18.0171 | 18/08/14 | 01/09/14 | 14    |

**Legenda:**

**Ajuiz.** Data do Ajuizamento;

**Sentença:** Data da prolação da sentença;

**Prazo:** Prazo para a entrega da prestação jurisdicional.



## PRAZO MÉDIO ENTRE O AJUIZAMENTO E A PROLAÇÃO DA SENTENÇA - VARA DO TRABALHO DE CERES

### VARA DO TRABALHO DE CERES

#### SUMARÍSSIMO

| Qtd | Prazo Médio |
|-----|-------------|
| 482 | 42,42       |

| Nr. Processo                      | Ajuiz.   | Sentença | Prazo |
|-----------------------------------|----------|----------|-------|
| RTSum - 0000638-91.2014.5.18.0171 | 18/08/14 | 18/11/14 | 92    |
| RTSum - 0000639-76.2014.5.18.0171 | 18/08/14 | 11/09/14 | 24    |
| RTSum - 0000643-16.2014.5.18.0171 | 20/08/14 | 18/11/14 | 90    |
| RTSum - 0000650-08.2014.5.18.0171 | 23/08/14 | 09/09/14 | 17    |
| RTSum - 0000651-90.2014.5.18.0171 | 25/08/14 | 18/09/14 | 24    |
| RTSum - 0000655-30.2014.5.18.0171 | 26/08/14 | 27/08/14 | 1     |
| RTSum - 0000657-97.2014.5.18.0171 | 26/08/14 | 11/09/14 | 16    |
| RTSum - 0000658-82.2014.5.18.0171 | 26/08/14 | 11/09/14 | 16    |
| RTSum - 0000664-89.2014.5.18.0171 | 27/08/14 | 01/10/14 | 35    |
| RTSum - 0000665-74.2014.5.18.0171 | 27/08/14 | 17/09/14 | 21    |
| RTSum - 0000666-59.2014.5.18.0171 | 27/08/14 | 17/09/14 | 21    |
| RTSum - 0000667-44.2014.5.18.0171 | 27/08/14 | 12/09/14 | 16    |
| RTSum - 0000669-14.2014.5.18.0171 | 28/08/14 | 13/10/14 | 46    |
| RTSum - 0000672-66.2014.5.18.0171 | 29/08/14 | 09/10/14 | 41    |
| RTSum - 0000674-36.2014.5.18.0171 | 01/09/14 | 12/09/14 | 11    |
| RTSum - 0000687-35.2014.5.18.0171 | 06/09/14 | 09/09/14 | 3     |
| RTSum - 0000691-72.2014.5.18.0171 | 08/09/14 | 08/10/14 | 30    |
| RTSum - 0000695-12.2014.5.18.0171 | 10/09/14 | 24/09/14 | 14    |
| RTSum - 0000697-79.2014.5.18.0171 | 10/09/14 | 15/10/14 | 35    |
| RTSum - 0000708-11.2014.5.18.0171 | 12/09/14 | 16/09/14 | 4     |
| RTSum - 0000712-48.2014.5.18.0171 | 16/09/14 | 03/10/14 | 17    |
| RTSum - 0000713-33.2014.5.18.0171 | 16/09/14 | 30/09/14 | 14    |
| RTSum - 0000718-55.2014.5.18.0171 | 17/09/14 | 15/10/14 | 28    |
| RTSum - 0000719-40.2014.5.18.0171 | 17/09/14 | 18/11/14 | 62    |
| RTSum - 0000722-92.2014.5.18.0171 | 18/09/14 | 15/10/14 | 27    |

**Legenda:**

**Ajuiz.** Data do Ajuizamento;

**Sentença:** Data da prolação da sentença;

**Prazo:** Prazo para a entrega da prestação jurisdicional.



## PRAZO MÉDIO ENTRE O AJUIZAMENTO E A PROLAÇÃO DA SENTENÇA - VARA DO TRABALHO DE CERES

### VARA DO TRABALHO DE CERES

#### SUMARÍSSIMO

| Qtd | Prazo Médio |
|-----|-------------|
| 482 | 42,42       |

| Nr. Processo                      | Ajuiz.   | Sentença | Prazo |
|-----------------------------------|----------|----------|-------|
| RTSum - 0000724-62.2014.5.18.0171 | 19/09/14 | 08/10/14 | 19    |
| RTSum - 0000726-32.2014.5.18.0171 | 20/09/14 | 18/11/14 | 59    |
| RTSum - 0000727-17.2014.5.18.0171 | 22/09/14 | 07/10/14 | 15    |
| RTSum - 0000728-02.2014.5.18.0171 | 22/09/14 | 07/10/14 | 15    |
| RTSum - 0000729-84.2014.5.18.0171 | 22/09/14 | 07/10/14 | 15    |
| RTSum - 0000730-69.2014.5.18.0171 | 22/09/14 | 07/10/14 | 15    |
| RTSum - 0000731-54.2014.5.18.0171 | 22/09/14 | 07/10/14 | 15    |
| RTSum - 0000732-39.2014.5.18.0171 | 22/09/14 | 07/10/14 | 15    |
| RTSum - 0000733-24.2014.5.18.0171 | 22/09/14 | 07/10/14 | 15    |
| RTSum - 0000734-09.2014.5.18.0171 | 22/09/14 | 07/10/14 | 15    |
| RTSum - 0000735-91.2014.5.18.0171 | 22/09/14 | 07/10/14 | 15    |
| RTSum - 0000739-31.2014.5.18.0171 | 22/09/14 | 22/09/14 | 0     |
| RTSum - 0000744-53.2014.5.18.0171 | 23/09/14 | 08/10/14 | 15    |
| RTSum - 0000747-08.2014.5.18.0171 | 23/09/14 | 15/10/14 | 22    |
| RTSum - 0000750-60.2014.5.18.0171 | 24/09/14 | 14/10/14 | 20    |
| RTSum - 0000751-45.2014.5.18.0171 | 24/09/14 | 13/10/14 | 19    |
| RTSum - 0000752-30.2014.5.18.0171 | 24/09/14 | 13/10/14 | 19    |
| RTSum - 0000753-15.2014.5.18.0171 | 24/09/14 | 26/09/14 | 2     |
| RTSum - 0000755-82.2014.5.18.0171 | 25/09/14 | 13/10/14 | 18    |
| RTSum - 0000758-37.2014.5.18.0171 | 25/09/14 | 13/10/14 | 18    |
| RTSum - 0000759-22.2014.5.18.0171 | 25/09/14 | 03/11/14 | 39    |
| RTSum - 0000760-07.2014.5.18.0171 | 26/09/14 | 12/11/14 | 47    |
| RTSum - 0000761-89.2014.5.18.0171 | 26/09/14 | 13/11/14 | 48    |
| RTSum - 0000763-59.2014.5.18.0171 | 27/09/14 | 03/11/14 | 37    |
| RTSum - 0000764-44.2014.5.18.0171 | 29/09/14 | 01/10/14 | 2     |

**Legenda:**

**Ajuiz.** Data do Ajuizamento;

**Sentença:** Data da prolação da sentença;

**Prazo:** Prazo para a entrega da prestação jurisdicional.



## PRAZO MÉDIO ENTRE O AJUIZAMENTO E A PROLAÇÃO DA SENTENÇA - VARA DO TRABALHO DE CERES

### VARA DO TRABALHO DE CERES

#### SUMARÍSSIMO

| Qtd | Prazo Médio |
|-----|-------------|
| 482 | 42,42       |

| Nr. Processo                      | Ajuiz.   | Sentença | Prazo |
|-----------------------------------|----------|----------|-------|
| RTSum - 0000766-14.2014.5.18.0171 | 30/09/14 | 03/10/14 | 3     |
| RTSum - 0000768-81.2014.5.18.0171 | 30/09/14 | 10/10/14 | 10    |
| RTSum - 0000769-66.2014.5.18.0171 | 30/09/14 | 03/11/14 | 34    |
| RTSum - 0000770-51.2014.5.18.0171 | 30/09/14 | 03/11/14 | 34    |
| RTSum - 0000771-36.2014.5.18.0171 | 30/09/14 | 03/11/14 | 34    |
| RTSum - 0000772-21.2014.5.18.0171 | 30/09/14 | 03/10/14 | 3     |
| RTSum - 0000774-88.2014.5.18.0171 | 30/09/14 | 03/10/14 | 3     |
| RTSum - 0000775-73.2014.5.18.0171 | 30/09/14 | 03/10/14 | 3     |
| RTSum - 0000776-58.2014.5.18.0171 | 30/09/14 | 03/10/14 | 3     |
| RTSum - 0000777-43.2014.5.18.0171 | 30/09/14 | 03/11/14 | 34    |
| RTSum - 0000778-28.2014.5.18.0171 | 30/09/14 | 03/10/14 | 3     |
| RTSum - 0000779-13.2014.5.18.0171 | 30/09/14 | 03/11/14 | 34    |
| RTSum - 0000780-95.2014.5.18.0171 | 30/09/14 | 03/11/14 | 34    |
| RTSum - 0000781-80.2014.5.18.0171 | 30/09/14 | 03/11/14 | 34    |
| RTSum - 0000782-65.2014.5.18.0171 | 30/09/14 | 03/11/14 | 34    |
| RTSum - 0000785-20.2014.5.18.0171 | 03/10/14 | 03/11/14 | 31    |
| RTSum - 0000791-27.2014.5.18.0171 | 07/10/14 | 11/11/14 | 35    |
| RTSum - 0000792-12.2014.5.18.0171 | 08/10/14 | 13/11/14 | 36    |
| RTSum - 0000793-94.2014.5.18.0171 | 08/10/14 | 13/11/14 | 36    |
| RTSum - 0000794-79.2014.5.18.0171 | 08/10/14 | 13/11/14 | 36    |
| RTSum - 0000795-64.2014.5.18.0171 | 08/10/14 | 13/11/14 | 36    |
| RTSum - 0000797-34.2014.5.18.0171 | 08/10/14 | 13/11/14 | 36    |
| RTSum - 0000802-56.2014.5.18.0171 | 08/10/14 | 03/11/14 | 26    |
| RTSum - 0000807-78.2014.5.18.0171 | 10/10/14 | 12/12/14 | 63    |
| RTSum - 0000809-48.2014.5.18.0171 | 10/10/14 | 18/11/14 | 39    |

**Legenda:**

**Ajuiz.** Data do Ajuizamento;

**Sentença:** Data da prolação da sentença;

**Prazo:** Prazo para a entrega da prestação jurisdicional.



## PRAZO MÉDIO ENTRE O AJUIZAMENTO E A PROLAÇÃO DA SENTENÇA - VARA DO TRABALHO DE CERES

### VARA DO TRABALHO DE CERES

#### SUMARÍSSIMO

| Qtd | Prazo Médio |
|-----|-------------|
| 482 | 42,42       |

| Nr. Processo                      | Ajuiz.   | Sentença | Prazo |
|-----------------------------------|----------|----------|-------|
| RTSum - 0000810-33.2014.5.18.0171 | 10/10/14 | 18/11/14 | 39    |
| RTSum - 0000812-03.2014.5.18.0171 | 13/10/14 | 03/11/14 | 21    |
| RTSum - 0000813-85.2014.5.18.0171 | 13/10/14 | 03/11/14 | 21    |
| RTSum - 0000815-55.2014.5.18.0171 | 13/10/14 | 03/11/14 | 21    |
| RTSum - 0000822-47.2014.5.18.0171 | 14/10/14 | 03/11/14 | 20    |
| RTSum - 0000824-17.2014.5.18.0171 | 15/10/14 | 03/11/14 | 19    |
| RTSum - 0000832-91.2014.5.18.0171 | 17/10/14 | 06/11/14 | 20    |
| RTSum - 0000834-61.2014.5.18.0171 | 17/10/14 | 03/11/14 | 17    |
| RTSum - 0000835-46.2014.5.18.0171 | 17/10/14 | 06/11/14 | 20    |
| RTSum - 0000836-31.2014.5.18.0171 | 17/10/14 | 13/11/14 | 27    |
| RTSum - 0000837-16.2014.5.18.0171 | 17/10/14 | 06/11/14 | 20    |
| RTSum - 0000845-90.2014.5.18.0171 | 21/10/14 | 24/11/14 | 34    |
| RTSum - 0000849-30.2014.5.18.0171 | 23/10/14 | 10/11/14 | 18    |
| RTSum - 0000850-15.2014.5.18.0171 | 23/10/14 | 03/11/14 | 11    |
| RTSum - 0000851-97.2014.5.18.0171 | 27/10/14 | 12/11/14 | 16    |
| RTSum - 0000852-82.2014.5.18.0171 | 27/10/14 | 12/11/14 | 16    |
| RTSum - 0000853-67.2014.5.18.0171 | 27/10/14 | 03/11/14 | 7     |
| RTSum - 0000854-52.2014.5.18.0171 | 27/10/14 | 12/11/14 | 16    |
| RTSum - 0000855-37.2014.5.18.0171 | 27/10/14 | 12/11/14 | 16    |
| RTSum - 0000859-74.2014.5.18.0171 | 29/10/14 | 03/11/14 | 5     |
| RTSum - 0000864-96.2014.5.18.0171 | 30/10/14 | 24/11/14 | 25    |
| RTSum - 0000865-81.2014.5.18.0171 | 30/10/14 | 20/11/14 | 21    |
| RTSum - 0000866-66.2014.5.18.0171 | 31/10/14 | 06/11/14 | 6     |
| RTSum - 0000870-06.2014.5.18.0171 | 03/11/14 | 18/11/14 | 15    |
| RTSum - 0000871-88.2014.5.18.0171 | 04/11/14 | 24/11/14 | 20    |

**Legenda:**

**Ajuiz.** Data do Ajuizamento;

**Sentença:** Data da prolação da sentença;

**Prazo:** Prazo para a entrega da prestação jurisdicional.



## PRAZO MÉDIO ENTRE O AJUIZAMENTO E A PROLAÇÃO DA SENTENÇA - VARA DO TRABALHO DE CERES

### VARA DO TRABALHO DE CERES

#### SUMARÍSSIMO

| Qtd | Prazo Médio |
|-----|-------------|
| 482 | 42,42       |

| Nr. Processo                      | Ajuiz.   | Sentença | Prazo |
|-----------------------------------|----------|----------|-------|
| RTSum - 0000884-87.2014.5.18.0171 | 06/11/14 | 24/11/14 | 18    |
| RTSum - 0000886-57.2014.5.18.0171 | 06/11/14 | 25/11/14 | 19    |
| RTSum - 0000887-42.2014.5.18.0171 | 06/11/14 | 15/12/14 | 39    |
| RTSum - 0000888-27.2014.5.18.0171 | 06/11/14 | 17/12/14 | 41    |
| RTSum - 0000889-12.2014.5.18.0171 | 06/11/14 | 17/12/14 | 41    |
| RTSum - 0000890-94.2014.5.18.0171 | 06/11/14 | 18/12/14 | 42    |
| RTSum - 0000891-79.2014.5.18.0171 | 06/11/14 | 18/12/14 | 42    |
| RTSum - 0000893-49.2014.5.18.0171 | 06/11/14 | 18/12/14 | 42    |
| RTSum - 0000894-34.2014.5.18.0171 | 06/11/14 | 18/12/14 | 42    |
| RTSum - 0000896-04.2014.5.18.0171 | 07/11/14 | 10/12/14 | 33    |
| RTSum - 0000900-75.2013.5.18.0171 | 17/09/13 | 18/02/14 | 154   |
| RTSum - 0000901-60.2013.5.18.0171 | 17/09/13 | 19/02/14 | 155   |
| RTSum - 0000902-45.2013.5.18.0171 | 17/09/13 | 18/02/14 | 154   |
| RTSum - 0000903-30.2013.5.18.0171 | 17/09/13 | 18/02/14 | 154   |
| RTSum - 0000904-78.2014.5.18.0171 | 11/11/14 | 24/11/14 | 13    |
| RTSum - 0000906-82.2013.5.18.0171 | 17/09/13 | 19/02/14 | 155   |
| RTSum - 0000907-67.2013.5.18.0171 | 17/09/13 | 20/02/14 | 156   |
| RTSum - 0000908-18.2014.5.18.0171 | 11/11/14 | 13/11/14 | 2     |
| RTSum - 0000908-52.2013.5.18.0171 | 17/09/13 | 21/02/14 | 157   |
| RTSum - 0000909-03.2014.5.18.0171 | 11/11/14 | 24/11/14 | 13    |
| RTSum - 0000910-22.2013.5.18.0171 | 17/09/13 | 26/02/14 | 162   |
| RTSum - 0000911-07.2013.5.18.0171 | 17/09/13 | 19/02/14 | 155   |
| RTSum - 0000912-55.2014.5.18.0171 | 13/11/14 | 05/12/14 | 22    |
| RTSum - 0000912-89.2013.5.18.0171 | 17/09/13 | 18/02/14 | 154   |
| RTSum - 0000913-40.2014.5.18.0171 | 13/11/14 | 19/12/14 | 36    |

**Legenda:**

**Ajuiz.** Data do Ajuizamento;

**Sentença:** Data da prolação da sentença;

**Prazo:** Prazo para a entrega da prestação jurisdicional.





## PRAZO MÉDIO ENTRE O AJUIZAMENTO E A PROLAÇÃO DA SENTENÇA - VARA DO TRABALHO DE CERES

### VARA DO TRABALHO DE CERES

#### SUMARÍSSIMO

| Qtd | Prazo Médio |
|-----|-------------|
| 482 | 42,42       |

| Nr. Processo                      | Ajuiz.   | Sentença | Prazo |
|-----------------------------------|----------|----------|-------|
| RTSum - 0000915-10.2014.5.18.0171 | 14/11/14 | 05/12/14 | 21    |
| RTSum - 0000916-92.2014.5.18.0171 | 14/11/14 | 05/12/14 | 21    |
| RTSum - 0000919-47.2014.5.18.0171 | 14/11/14 | 05/12/14 | 21    |
| RTSum - 0000920-32.2014.5.18.0171 | 14/11/14 | 05/12/14 | 21    |
| RTSum - 0000922-02.2014.5.18.0171 | 14/11/14 | 05/12/14 | 21    |
| RTSum - 0000928-09.2014.5.18.0171 | 17/11/14 | 10/12/14 | 23    |
| RTSum - 0000930-76.2014.5.18.0171 | 18/11/14 | 10/12/14 | 22    |
| RTSum - 0000931-61.2014.5.18.0171 | 18/11/14 | 10/12/14 | 22    |
| RTSum - 0000932-46.2014.5.18.0171 | 18/11/14 | 10/12/14 | 22    |
| RTSum - 0000933-31.2014.5.18.0171 | 18/11/14 | 10/12/14 | 22    |
| RTSum - 0000936-83.2014.5.18.0171 | 21/11/14 | 15/12/14 | 24    |
| RTSum - 0000937-68.2014.5.18.0171 | 21/11/14 | 16/12/14 | 25    |
| RTSum - 0000939-38.2014.5.18.0171 | 21/11/14 | 15/12/14 | 24    |
| RTSum - 0000940-23.2014.5.18.0171 | 21/11/14 | 15/12/14 | 24    |
| RTSum - 0000942-90.2014.5.18.0171 | 21/11/14 | 15/12/14 | 24    |
| RTSum - 0000945-45.2014.5.18.0171 | 21/11/14 | 26/11/14 | 5     |
| RTSum - 0000947-15.2014.5.18.0171 | 21/11/14 | 11/12/14 | 20    |
| RTSum - 0000949-82.2014.5.18.0171 | 21/11/14 | 11/12/14 | 20    |
| RTSum - 0000968-88.2014.5.18.0171 | 26/11/14 | 01/12/14 | 5     |
| RTSum - 0000969-73.2014.5.18.0171 | 26/11/14 | 11/12/14 | 15    |
| RTSum - 0000970-58.2014.5.18.0171 | 26/11/14 | 01/12/14 | 5     |
| RTSum - 0000971-43.2014.5.18.0171 | 27/11/14 | 15/12/14 | 18    |
| RTSum - 0000973-47.2013.5.18.0171 | 07/10/13 | 23/01/14 | 108   |
| RTSum - 0000974-32.2013.5.18.0171 | 07/10/13 | 23/01/14 | 108   |
| RTSum - 0000976-65.2014.5.18.0171 | 01/12/14 | 18/12/14 | 17    |

**Legenda:**

**Ajuiz.** Data do Ajuizamento;

**Sentença:** Data da prolação da sentença;

**Prazo:** Prazo para a entrega da prestação jurisdicional.



## PRAZO MÉDIO ENTRE O AJUIZAMENTO E A PROLAÇÃO DA SENTENÇA - VARA DO TRABALHO DE CERES

### VARA DO TRABALHO DE CERES

#### SUMARÍSSIMO

| Qtd | Prazo Médio |
|-----|-------------|
| 482 | 42,42       |

| Nr. Processo                      | Ajuiz.   | Sentença | Prazo |
|-----------------------------------|----------|----------|-------|
| RTSum - 0000982-72.2014.5.18.0171 | 03/12/14 | 10/12/14 | 7     |
| RTSum - 0000990-49.2014.5.18.0171 | 04/12/14 | 11/12/14 | 7     |
| RTSum - 0000998-60.2013.5.18.0171 | 15/10/13 | 19/02/14 | 127   |
| RTSum - 0000999-45.2013.5.18.0171 | 15/10/13 | 18/02/14 | 126   |
| RTSum - 0001000-30.2013.5.18.0171 | 15/10/13 | 20/02/14 | 128   |
| RTSum - 0001001-15.2013.5.18.0171 | 15/10/13 | 18/02/14 | 126   |
| RTSum - 0001003-82.2013.5.18.0171 | 15/10/13 | 19/02/14 | 127   |
| RTSum - 0001009-89.2013.5.18.0171 | 15/10/13 | 19/02/14 | 127   |
| RTSum - 0001080-91.2013.5.18.0171 | 06/11/13 | 27/03/14 | 141   |
| RTSum - 0001081-76.2013.5.18.0171 | 06/11/13 | 28/03/14 | 142   |
| RTSum - 0001082-61.2013.5.18.0171 | 06/11/13 | 27/03/14 | 141   |
| RTSum - 0001083-46.2013.5.18.0171 | 06/11/13 | 27/03/14 | 141   |
| RTSum - 0001085-16.2013.5.18.0171 | 06/11/13 | 01/04/14 | 146   |
| RTSum - 0001094-75.2013.5.18.0171 | 07/11/13 | 10/02/14 | 95    |
| RTSum - 0001095-60.2013.5.18.0171 | 07/11/13 | 10/02/14 | 95    |
| RTSum - 0001096-45.2013.5.18.0171 | 07/11/13 | 10/02/14 | 95    |
| RTSum - 0001100-82.2013.5.18.0171 | 07/11/13 | 28/01/14 | 82    |
| RTSum - 0001106-89.2013.5.18.0171 | 08/11/13 | 28/01/14 | 81    |
| RTSum - 0001109-44.2013.5.18.0171 | 11/11/13 | 25/02/14 | 106   |
| RTSum - 0001136-27.2013.5.18.0171 | 26/11/13 | 25/02/14 | 91    |
| RTSum - 0001145-86.2013.5.18.0171 | 28/11/13 | 03/02/14 | 67    |
| RTSum - 0001149-26.2013.5.18.0171 | 29/11/13 | 01/04/14 | 123   |
| RTSum - 0001158-85.2013.5.18.0171 | 04/12/13 | 23/09/14 | 293   |
| RTSum - 0001161-40.2013.5.18.0171 | 09/12/13 | 21/01/14 | 43    |
| RTSum - 0001166-62.2013.5.18.0171 | 09/12/13 | 26/02/14 | 79    |

**Legenda:**

**Ajuiz.** Data do Ajuizamento;

**Sentença:** Data da prolação da sentença;

**Prazo:** Prazo para a entrega da prestação jurisdicional.



## PRAZO MÉDIO ENTRE O AJUIZAMENTO E A PROLAÇÃO DA SENTENÇA - VARA DO TRABALHO DE CERES

### VARA DO TRABALHO DE CERES

#### SUMARÍSSIMO

| Qtd | Prazo Médio |
|-----|-------------|
| 482 | 42,42       |

| Nr. Processo                      | Ajuiz.   | Sentença | Prazo |
|-----------------------------------|----------|----------|-------|
| RTSum - 0001172-69.2013.5.18.0171 | 16/12/13 | 20/01/14 | 35    |
| RTSum - 0001173-54.2013.5.18.0171 | 16/12/13 | 20/01/14 | 35    |
| RTSum - 0001174-39.2013.5.18.0171 | 16/12/13 | 20/01/14 | 35    |
| RTSum - 0001175-24.2013.5.18.0171 | 16/12/13 | 20/01/14 | 35    |
| RTSum - 0001177-91.2013.5.18.0171 | 18/12/13 | 26/02/14 | 70    |
| RTSum - 0001178-76.2013.5.18.0171 | 18/12/13 | 07/07/14 | 201   |
| RTSum - 0001179-61.2013.5.18.0171 | 18/12/13 | 14/07/14 | 208   |
| RTSum - 0001181-31.2013.5.18.0171 | 18/12/13 | 16/01/14 | 29    |
| RTSum - 0001182-16.2013.5.18.0171 | 19/12/13 | 21/01/14 | 33    |
| RTSum - 0001183-98.2013.5.18.0171 | 19/12/13 | 14/07/14 | 207   |
| RTSum - 0001184-83.2013.5.18.0171 | 19/12/13 | 08/01/14 | 20    |
| RTSum - 0001189-08.2013.5.18.0171 | 23/12/13 | 26/02/14 | 65    |

**Legenda:**  
**Ajuiz.** Data do Ajuizamento;  
**Sentença:** Data da prolação da sentença;  
**Prazo:** Prazo para a entrega da prestação jurisdicional.



## PRAZO MÉDIO ENTRE O AJUIZAMENTO E A PROLAÇÃO DA SENTENÇA - VARA DO TRABALHO DE CERES

Data da sentença entre 1/1/2014 e 31/12/2014 23:59:59

### Sem magistrado

#### SUMARÍSSIMO

| Qtd | Prazo Médio |
|-----|-------------|
| 482 | 42,42       |

| Nr. Processo                      | Ajuiz.   | Sentença | Prazo |
|-----------------------------------|----------|----------|-------|
| RTSum - 0000001-43.2014.5.18.0171 | 07/01/14 | 14/07/14 | 188   |
| RTSum - 0000005-80.2014.5.18.0171 | 08/01/14 | 11/03/14 | 62    |
| RTSum - 0000006-65.2014.5.18.0171 | 09/01/14 | 04/06/14 | 146   |
| RTSum - 0000008-35.2014.5.18.0171 | 10/01/14 | 21/01/14 | 11    |
| RTSum - 0000010-05.2014.5.18.0171 | 10/01/14 | 26/02/14 | 47    |
| RTSum - 0000012-72.2014.5.18.0171 | 13/01/14 | 23/01/14 | 10    |
| RTSum - 0000013-57.2014.5.18.0171 | 13/01/14 | 03/02/14 | 21    |
| RTSum - 0000014-42.2014.5.18.0171 | 13/01/14 | 03/02/14 | 21    |
| RTSum - 0000015-27.2014.5.18.0171 | 13/01/14 | 25/02/14 | 43    |
| RTSum - 0000016-12.2014.5.18.0171 | 13/01/14 | 12/03/14 | 58    |
| RTSum - 0000017-94.2014.5.18.0171 | 13/01/14 | 24/02/14 | 42    |
| RTSum - 0000018-79.2014.5.18.0171 | 13/01/14 | 03/02/14 | 21    |
| RTSum - 0000019-64.2014.5.18.0171 | 13/01/14 | 27/01/14 | 14    |
| RTSum - 0000020-49.2014.5.18.0171 | 13/01/14 | 21/01/14 | 8     |
| RTSum - 0000021-34.2014.5.18.0171 | 13/01/14 | 24/02/14 | 42    |
| RTSum - 0000022-19.2014.5.18.0171 | 13/01/14 | 17/02/14 | 35    |
| RTSum - 0000024-86.2014.5.18.0171 | 14/01/14 | 18/02/14 | 35    |
| RTSum - 0000025-71.2014.5.18.0171 | 14/01/14 | 30/06/14 | 167   |
| RTSum - 0000027-41.2014.5.18.0171 | 15/01/14 | 15/01/14 | 0     |
| RTSum - 0000028-26.2014.5.18.0171 | 15/01/14 | 24/02/14 | 40    |
| RTSum - 0000029-11.2014.5.18.0171 | 15/01/14 | 11/02/14 | 27    |
| RTSum - 0000030-93.2014.5.18.0171 | 15/01/14 | 27/01/14 | 12    |

**Legenda:**

**Ajuiz.** Data do Ajuizamento;

**Sentença:** Data da prolação da sentença;

**Prazo:** Prazo para a entrega da prestação jurisdicional.



## PRAZO MÉDIO ENTRE O AJUIZAMENTO E A PROLAÇÃO DA SENTENÇA - VARA DO TRABALHO DE CERES

### Sem magistrado

#### SUMARÍSSIMO

| Qtd | Prazo Médio |
|-----|-------------|
| 482 | 42,42       |

| Nr. Processo                      | Ajuiz.   | Sentença | Prazo |
|-----------------------------------|----------|----------|-------|
| RTSum - 0000031-78.2014.5.18.0171 | 15/01/14 | 24/02/14 | 40    |
| RTSum - 0000032-63.2014.5.18.0171 | 15/01/14 | 22/01/14 | 7     |
| RTSum - 0000033-48.2014.5.18.0171 | 15/01/14 | 24/01/14 | 9     |
| RTSum - 0000034-33.2014.5.18.0171 | 15/01/14 | 22/01/14 | 7     |
| RTSum - 0000035-18.2014.5.18.0171 | 15/01/14 | 17/02/14 | 33    |
| RTSum - 0000036-03.2014.5.18.0171 | 15/01/14 | 11/02/14 | 27    |
| RTSum - 0000037-85.2014.5.18.0171 | 15/01/14 | 21/02/14 | 37    |
| RTSum - 0000038-70.2014.5.18.0171 | 15/01/14 | 03/02/14 | 19    |
| RTSum - 0000039-55.2014.5.18.0171 | 15/01/14 | 03/02/14 | 19    |
| RTSum - 0000040-40.2014.5.18.0171 | 15/01/14 | 03/02/14 | 19    |
| RTSum - 0000041-25.2014.5.18.0171 | 15/01/14 | 18/03/14 | 62    |
| RTSum - 0000042-10.2014.5.18.0171 | 15/01/14 | 03/02/14 | 19    |
| RTSum - 0000043-92.2014.5.18.0171 | 15/01/14 | 27/01/14 | 12    |
| RTSum - 0000044-77.2014.5.18.0171 | 15/01/14 | 03/02/14 | 19    |
| RTSum - 0000045-62.2014.5.18.0171 | 15/01/14 | 21/02/14 | 37    |
| RTSum - 0000046-47.2014.5.18.0171 | 15/01/14 | 21/02/14 | 37    |
| RTSum - 0000047-32.2014.5.18.0171 | 15/01/14 | 27/01/14 | 12    |
| RTSum - 0000048-17.2014.5.18.0171 | 15/01/14 | 24/02/14 | 40    |
| RTSum - 0000049-02.2014.5.18.0171 | 15/01/14 | 24/02/14 | 40    |
| RTSum - 0000050-84.2014.5.18.0171 | 15/01/14 | 27/01/14 | 12    |
| RTSum - 0000051-69.2014.5.18.0171 | 15/01/14 | 12/02/14 | 28    |
| RTSum - 0000052-54.2014.5.18.0171 | 15/01/14 | 11/02/14 | 27    |
| RTSum - 0000053-39.2014.5.18.0171 | 15/01/14 | 27/01/14 | 12    |
| RTSum - 0000054-24.2014.5.18.0171 | 16/01/14 | 29/01/14 | 13    |
| RTSum - 0000055-09.2014.5.18.0171 | 16/01/14 | 30/01/14 | 14    |

**Legenda:**

**Ajuiz.** Data do Ajuizamento;

**Sentença:** Data da prolação da sentença;

**Prazo:** Prazo para a entrega da prestação jurisdicional.



## PRAZO MÉDIO ENTRE O AJUIZAMENTO E A PROLAÇÃO DA SENTENÇA - VARA DO TRABALHO DE CERES

### Sem magistrado

#### SUMARÍSSIMO

| Qtd | Prazo Médio |
|-----|-------------|
| 482 | 42,42       |

| Nr. Processo                      | Ajuiz.   | Sentença | Prazo |
|-----------------------------------|----------|----------|-------|
| RTSum - 0000057-76.2014.5.18.0171 | 16/01/14 | 26/02/14 | 41    |
| RTSum - 0000059-46.2014.5.18.0171 | 20/01/14 | 12/03/14 | 51    |
| RTSum - 0000060-31.2014.5.18.0171 | 20/01/14 | 18/03/14 | 57    |
| RTSum - 0000060-31.2014.5.18.0171 | 20/01/14 | 11/07/14 | 172   |
| RTSum - 0000062-98.2014.5.18.0171 | 20/01/14 | 10/02/14 | 21    |
| RTSum - 0000062-98.2014.5.18.0171 | 20/01/14 | 09/09/14 | 232   |
| RTSum - 0000063-83.2014.5.18.0171 | 20/01/14 | 01/04/14 | 71    |
| RTSum - 0000064-68.2014.5.18.0171 | 20/01/14 | 25/02/14 | 36    |
| RTSum - 0000065-53.2014.5.18.0171 | 21/01/14 | 22/01/14 | 1     |
| RTSum - 0000066-38.2014.5.18.0171 | 21/01/14 | 11/02/14 | 21    |
| RTSum - 0000069-90.2014.5.18.0171 | 21/01/14 | 08/04/14 | 77    |
| RTSum - 0000070-75.2014.5.18.0171 | 21/01/14 | 11/04/14 | 80    |
| RTSum - 0000071-60.2014.5.18.0171 | 21/01/14 | 11/04/14 | 80    |
| RTSum - 0000072-45.2014.5.18.0171 | 21/01/14 | 08/04/14 | 77    |
| RTSum - 0000075-97.2014.5.18.0171 | 22/01/14 | 03/02/14 | 12    |
| RTSum - 0000088-96.2014.5.18.0171 | 31/01/14 | 13/02/14 | 13    |
| RTSum - 0000089-81.2014.5.18.0171 | 03/02/14 | 13/02/14 | 10    |
| RTSum - 0000091-51.2014.5.18.0171 | 05/02/14 | 21/04/14 | 75    |
| RTSum - 0000093-21.2014.5.18.0171 | 05/02/14 | 20/02/14 | 15    |
| RTSum - 0000095-88.2014.5.18.0171 | 05/02/14 | 27/02/14 | 22    |
| RTSum - 0000096-73.2014.5.18.0171 | 05/02/14 | 20/02/14 | 15    |
| RTSum - 0000097-58.2014.5.18.0171 | 05/02/14 | 21/02/14 | 16    |
| RTSum - 0000098-43.2014.5.18.0171 | 05/02/14 | 18/02/14 | 13    |
| RTSum - 0000099-28.2014.5.18.0171 | 06/02/14 | 13/02/14 | 7     |
| RTSum - 0000100-13.2014.5.18.0171 | 06/02/14 | 03/04/14 | 56    |

**Legenda:**

**Ajuiz.** Data do Ajuizamento;

**Sentença:** Data da prolação da sentença;

**Prazo:** Prazo para a entrega da prestação jurisdicional.



## PRAZO MÉDIO ENTRE O AJUIZAMENTO E A PROLAÇÃO DA SENTENÇA - VARA DO TRABALHO DE CERES

### Sem magistrado

#### SUMARÍSSIMO

| Qtd | Prazo Médio |
|-----|-------------|
| 482 | 42,42       |

| Nr. Processo                      | Ajuiz.   | Sentença | Prazo |
|-----------------------------------|----------|----------|-------|
| RTSum - 0000102-80.2014.5.18.0171 | 10/02/14 | 26/03/14 | 44    |
| RTSum - 0000105-35.2014.5.18.0171 | 11/02/14 | 04/04/14 | 52    |
| RTSum - 0000106-20.2014.5.18.0171 | 11/02/14 | 28/02/14 | 17    |
| RTSum - 0000107-05.2014.5.18.0171 | 11/02/14 | 18/02/14 | 7     |
| RTSum - 0000108-87.2014.5.18.0171 | 11/02/14 | 03/07/14 | 142   |
| RTSum - 0000109-72.2014.5.18.0171 | 11/02/14 | 03/07/14 | 142   |
| RTSum - 0000113-12.2014.5.18.0171 | 14/02/14 | 11/03/14 | 25    |
| RTSum - 0000115-79.2014.5.18.0171 | 14/02/14 | 06/05/14 | 81    |
| RTSum - 0000118-34.2014.5.18.0171 | 17/02/14 | 11/03/14 | 22    |
| RTSum - 0000121-86.2014.5.18.0171 | 17/02/14 | 11/03/14 | 22    |
| RTSum - 0000122-71.2014.5.18.0171 | 17/02/14 | 11/03/14 | 22    |
| RTSum - 0000123-56.2014.5.18.0171 | 19/02/14 | 06/03/14 | 15    |
| RTSum - 0000124-41.2014.5.18.0171 | 20/02/14 | 12/03/14 | 20    |
| RTSum - 0000125-26.2014.5.18.0171 | 20/02/14 | 26/03/14 | 34    |
| RTSum - 0000126-11.2014.5.18.0171 | 20/02/14 | 25/02/14 | 5     |
| RTSum - 0000129-63.2014.5.18.0171 | 20/02/14 | 12/03/14 | 20    |
| RTSum - 0000130-48.2014.5.18.0171 | 20/02/14 | 12/03/14 | 20    |
| RTSum - 0000132-18.2014.5.18.0171 | 21/02/14 | 26/03/14 | 33    |
| RTSum - 0000133-03.2014.5.18.0171 | 21/02/14 | 12/03/14 | 19    |
| RTSum - 0000134-85.2014.5.18.0171 | 21/02/14 | 26/03/14 | 33    |
| RTSum - 0000135-70.2014.5.18.0171 | 23/02/14 | 07/07/14 | 134   |
| RTSum - 0000139-10.2014.5.18.0171 | 24/02/14 | 26/03/14 | 30    |
| RTSum - 0000140-92.2014.5.18.0171 | 24/02/14 | 14/04/14 | 49    |
| RTSum - 0000155-61.2014.5.18.0171 | 28/02/14 | 13/03/14 | 13    |
| RTSum - 0000160-83.2014.5.18.0171 | 06/03/14 | 20/03/14 | 14    |

**Legenda:**

**Ajuiz.** Data do Ajuizamento;

**Sentença:** Data da prolação da sentença;

**Prazo:** Prazo para a entrega da prestação jurisdicional.



## PRAZO MÉDIO ENTRE O AJUIZAMENTO E A PROLAÇÃO DA SENTENÇA - VARA DO TRABALHO DE CERES

### Sem magistrado

#### SUMARÍSSIMO

| Qtd | Prazo Médio |
|-----|-------------|
| 482 | 42,42       |

| Nr. Processo                      | Ajuiz.   | Sentença | Prazo |
|-----------------------------------|----------|----------|-------|
| RTSum - 0000165-08.2014.5.18.0171 | 10/03/14 | 07/04/14 | 28    |
| RTSum - 0000169-45.2014.5.18.0171 | 10/03/14 | 01/04/14 | 22    |
| RTSum - 0000170-30.2014.5.18.0171 | 10/03/14 | 02/04/14 | 23    |
| RTSum - 0000171-15.2014.5.18.0171 | 10/03/14 | 24/03/14 | 14    |
| RTSum - 0000172-97.2014.5.18.0171 | 10/03/14 | 08/04/14 | 29    |
| RTSum - 0000175-52.2014.5.18.0171 | 12/03/14 | 26/03/14 | 14    |
| RTSum - 0000178-07.2014.5.18.0171 | 14/03/14 | 26/03/14 | 12    |
| RTSum - 0000180-74.2014.5.18.0171 | 17/03/14 | 02/04/14 | 16    |
| RTSum - 0000184-14.2014.5.18.0171 | 18/03/14 | 15/04/14 | 28    |
| RTSum - 0000194-58.2014.5.18.0171 | 19/03/14 | 22/04/14 | 34    |
| RTSum - 0000198-95.2014.5.18.0171 | 19/03/14 | 24/03/14 | 5     |
| RTSum - 0000199-80.2014.5.18.0171 | 20/03/14 | 19/05/14 | 60    |
| RTSum - 0000202-35.2014.5.18.0171 | 20/03/14 | 09/05/14 | 50    |
| RTSum - 0000206-72.2014.5.18.0171 | 25/03/14 | 28/04/14 | 34    |
| RTSum - 0000207-57.2014.5.18.0171 | 25/03/14 | 28/03/14 | 3     |
| RTSum - 0000208-42.2014.5.18.0171 | 25/03/14 | 30/04/14 | 36    |
| RTSum - 0000214-49.2014.5.18.0171 | 26/03/14 | 10/04/14 | 15    |
| RTSum - 0000222-26.2014.5.18.0171 | 26/03/14 | 25/04/14 | 30    |
| RTSum - 0000223-11.2014.5.18.0171 | 26/03/14 | 25/04/14 | 30    |
| RTSum - 0000228-33.2014.5.18.0171 | 27/03/14 | 30/04/14 | 34    |
| RTSum - 0000231-85.2014.5.18.0171 | 28/03/14 | 13/05/14 | 46    |
| RTSum - 0000232-70.2014.5.18.0171 | 28/03/14 | 01/04/14 | 4     |
| RTSum - 0000233-55.2014.5.18.0171 | 28/03/14 | 11/04/14 | 14    |
| RTSum - 0000237-92.2014.5.18.0171 | 28/03/14 | 01/04/14 | 4     |
| RTSum - 0000239-62.2014.5.18.0171 | 28/03/14 | 14/04/14 | 17    |

**Legenda:**

**Ajuiz.** Data do Ajuizamento;

**Sentença:** Data da prolação da sentença;

**Prazo:** Prazo para a entrega da prestação jurisdicional.





## PRAZO MÉDIO ENTRE O AJUIZAMENTO E A PROLAÇÃO DA SENTENÇA - VARA DO TRABALHO DE CERES

### Sem magistrado

#### SUMARÍSSIMO

| Qtd | Prazo Médio |
|-----|-------------|
| 482 | 42,42       |

| Nr. Processo                      | Ajuiz.   | Sentença | Prazo |
|-----------------------------------|----------|----------|-------|
| RTSum - 0000247-39.2014.5.18.0171 | 31/03/14 | 12/05/14 | 42    |
| RTSum - 0000249-09.2014.5.18.0171 | 01/04/14 | 23/04/14 | 22    |
| RTSum - 0000250-91.2014.5.18.0171 | 01/04/14 | 23/04/14 | 22    |
| RTSum - 0000255-16.2014.5.18.0171 | 03/04/14 | 08/04/14 | 5     |
| RTSum - 0000258-68.2014.5.18.0171 | 03/04/14 | 06/05/14 | 33    |
| RTSum - 0000259-53.2014.5.18.0171 | 05/04/14 | 09/04/14 | 4     |
| RTSum - 0000261-23.2014.5.18.0171 | 07/04/14 | 16/05/14 | 39    |
| RTSum - 0000263-90.2014.5.18.0171 | 08/04/14 | 30/04/14 | 22    |
| RTSum - 0000264-75.2014.5.18.0171 | 08/04/14 | 30/04/14 | 22    |
| RTSum - 0000269-97.2014.5.18.0171 | 10/04/14 | 28/04/14 | 18    |
| RTSum - 0000272-52.2014.5.18.0171 | 10/04/14 | 06/05/14 | 26    |
| RTSum - 0000274-22.2014.5.18.0171 | 10/04/14 | 29/04/14 | 19    |
| RTSum - 0000275-07.2014.5.18.0171 | 10/04/14 | 07/05/14 | 27    |
| RTSum - 0000276-89.2014.5.18.0171 | 11/04/14 | 15/04/14 | 4     |
| RTSum - 0000277-74.2014.5.18.0171 | 11/04/14 | 23/04/14 | 12    |
| RTSum - 0000281-14.2014.5.18.0171 | 11/04/14 | 28/04/14 | 17    |
| RTSum - 0000282-96.2014.5.18.0171 | 14/04/14 | 15/05/14 | 31    |
| RTSum - 0000283-81.2014.5.18.0171 | 14/04/14 | 28/04/14 | 14    |
| RTSum - 0000284-66.2014.5.18.0171 | 14/04/14 | 30/04/14 | 16    |
| RTSum - 0000286-36.2014.5.18.0171 | 15/04/14 | 05/05/14 | 20    |
| RTSum - 0000287-21.2014.5.18.0171 | 15/04/14 | 29/04/14 | 14    |
| RTSum - 0000288-06.2014.5.18.0171 | 15/04/14 | 14/05/14 | 29    |
| RTSum - 0000289-88.2014.5.18.0171 | 15/04/14 | 14/05/14 | 29    |
| RTSum - 0000293-28.2014.5.18.0171 | 21/04/14 | 05/05/14 | 14    |
| RTSum - 0000296-80.2014.5.18.0171 | 23/04/14 | 18/06/14 | 56    |

**Legenda:**

**Ajuiz.** Data do Ajuizamento;

**Sentença:** Data da prolação da sentença;

**Prazo:** Prazo para a entrega da prestação jurisdicional.



## PRAZO MÉDIO ENTRE O AJUIZAMENTO E A PROLAÇÃO DA SENTENÇA - VARA DO TRABALHO DE CERES

### Sem magistrado

#### SUMARÍSSIMO

| Qtd | Prazo Médio |
|-----|-------------|
| 482 | 42,42       |

| Nr. Processo                      | Ajuiz.   | Sentença | Prazo |
|-----------------------------------|----------|----------|-------|
| RTSum - 0000298-50.2014.5.18.0171 | 23/04/14 | 18/06/14 | 56    |
| RTSum - 0000309-79.2014.5.18.0171 | 23/04/14 | 02/06/14 | 40    |
| RTSum - 0000320-11.2014.5.18.0171 | 24/04/14 | 02/06/14 | 39    |
| RTSum - 0000321-93.2014.5.18.0171 | 24/04/14 | 20/05/14 | 26    |
| RTSum - 0000325-33.2014.5.18.0171 | 25/04/14 | 20/05/14 | 25    |
| RTSum - 0000327-03.2014.5.18.0171 | 28/04/14 | 08/05/14 | 10    |
| RTSum - 0000330-55.2014.5.18.0171 | 30/04/14 | 18/06/14 | 49    |
| RTSum - 0000331-40.2014.5.18.0171 | 30/04/14 | 18/06/14 | 49    |
| RTSum - 0000332-25.2014.5.18.0171 | 30/04/14 | 18/06/14 | 49    |
| RTSum - 0000333-10.2014.5.18.0171 | 30/04/14 | 18/06/14 | 49    |
| RTSum - 0000334-92.2014.5.18.0171 | 30/04/14 | 18/06/14 | 49    |
| RTSum - 0000335-77.2014.5.18.0171 | 05/05/14 | 05/05/14 | 0     |
| RTSum - 0000337-47.2014.5.18.0171 | 05/05/14 | 16/06/14 | 42    |
| RTSum - 0000341-84.2014.5.18.0171 | 06/05/14 | 18/05/14 | 12    |
| RTSum - 0000344-39.2014.5.18.0171 | 07/05/14 | 08/05/14 | 1     |
| RTSum - 0000345-24.2014.5.18.0171 | 07/05/14 | 08/05/14 | 1     |
| RTSum - 0000349-61.2014.5.18.0171 | 07/05/14 | 15/05/14 | 8     |
| RTSum - 0000351-31.2014.5.18.0171 | 08/05/14 | 04/06/14 | 27    |
| RTSum - 0000352-16.2014.5.18.0171 | 08/05/14 | 04/06/14 | 27    |
| RTSum - 0000358-23.2014.5.18.0171 | 12/05/14 | 15/05/14 | 3     |
| RTSum - 0000359-08.2014.5.18.0171 | 12/05/14 | 22/08/14 | 102   |
| RTSum - 0000360-90.2014.5.18.0171 | 12/05/14 | 22/08/14 | 102   |
| RTSum - 0000361-75.2014.5.18.0171 | 12/05/14 | 22/08/14 | 102   |
| RTSum - 0000362-60.2014.5.18.0171 | 12/05/14 | 22/08/14 | 102   |
| RTSum - 0000363-45.2014.5.18.0171 | 12/05/14 | 18/11/14 | 190   |

**Legenda:**

**Ajuiz.** Data do Ajuizamento;

**Sentença:** Data da prolação da sentença;

**Prazo:** Prazo para a entrega da prestação jurisdicional.



## PRAZO MÉDIO ENTRE O AJUIZAMENTO E A PROLAÇÃO DA SENTENÇA - VARA DO TRABALHO DE CERES

### Sem magistrado

#### SUMARÍSSIMO

| Qtd | Prazo Médio |
|-----|-------------|
| 482 | 42,42       |

| Nr. Processo                      | Ajuiz.   | Sentença | Prazo |
|-----------------------------------|----------|----------|-------|
| RTSum - 0000364-30.2014.5.18.0171 | 12/05/14 | 28/05/14 | 16    |
| RTSum - 0000366-97.2014.5.18.0171 | 13/05/14 | 26/05/14 | 13    |
| RTSum - 0000369-52.2014.5.18.0171 | 14/05/14 | 09/06/14 | 26    |
| RTSum - 0000371-22.2014.5.18.0171 | 14/05/14 | 27/05/14 | 13    |
| RTSum - 0000372-07.2014.5.18.0171 | 14/05/14 | 27/05/14 | 13    |
| RTSum - 0000373-89.2014.5.18.0171 | 15/05/14 | 16/05/14 | 1     |
| RTSum - 0000378-14.2014.5.18.0171 | 20/05/14 | 20/05/14 | 0     |
| RTSum - 0000381-66.2014.5.18.0171 | 21/05/14 | 10/06/14 | 20    |
| RTSum - 0000382-51.2014.5.18.0171 | 21/05/14 | 30/05/14 | 9     |
| RTSum - 0000386-88.2014.5.18.0171 | 22/05/14 | 28/05/14 | 6     |
| RTSum - 0000391-13.2014.5.18.0171 | 26/05/14 | 17/06/14 | 22    |
| RTSum - 0000392-95.2014.5.18.0171 | 26/05/14 | 17/06/14 | 22    |
| RTSum - 0000393-80.2014.5.18.0171 | 26/05/14 | 10/06/14 | 15    |
| RTSum - 0000395-50.2014.5.18.0171 | 28/05/14 | 06/10/14 | 131   |
| RTSum - 0000404-12.2014.5.18.0171 | 03/06/14 | 05/06/14 | 2     |
| RTSum - 0000405-94.2014.5.18.0171 | 03/06/14 | 16/06/14 | 13    |
| RTSum - 0000406-79.2014.5.18.0171 | 04/06/14 | 16/06/14 | 12    |
| RTSum - 0000411-04.2014.5.18.0171 | 05/06/14 | 03/07/14 | 28    |
| RTSum - 0000414-56.2014.5.18.0171 | 06/06/14 | 10/06/14 | 4     |
| RTSum - 0000416-26.2014.5.18.0171 | 09/06/14 | 30/09/14 | 113   |
| RTSum - 0000417-11.2014.5.18.0171 | 09/06/14 | 26/09/14 | 109   |
| RTSum - 0000418-93.2014.5.18.0171 | 09/06/14 | 30/09/14 | 113   |
| RTSum - 0000419-78.2014.5.18.0171 | 09/06/14 | 15/12/14 | 189   |
| RTSum - 0000420-63.2014.5.18.0171 | 09/06/14 | 06/10/14 | 119   |
| RTSum - 0000421-48.2014.5.18.0171 | 09/06/14 | 29/09/14 | 112   |

**Legenda:**

**Ajuiz.** Data do Ajuizamento;

**Sentença:** Data da prolação da sentença;

**Prazo:** Prazo para a entrega da prestação jurisdicional.



## PRAZO MÉDIO ENTRE O AJUIZAMENTO E A PROLAÇÃO DA SENTENÇA - VARA DO TRABALHO DE CERES

### Sem magistrado

#### SUMARÍSSIMO

| Qtd | Prazo Médio |
|-----|-------------|
| 482 | 42,42       |

| Nr. Processo                      | Ajuiz.   | Sentença | Prazo |
|-----------------------------------|----------|----------|-------|
| RTSum - 0000422-33.2014.5.18.0171 | 09/06/14 | 29/09/14 | 112   |
| RTSum - 0000423-18.2014.5.18.0171 | 09/06/14 | 29/09/14 | 112   |
| RTSum - 0000425-85.2014.5.18.0171 | 09/06/14 | 30/06/14 | 21    |
| RTSum - 0000426-70.2014.5.18.0171 | 09/06/14 | 13/08/14 | 65    |
| RTSum - 0000427-55.2014.5.18.0171 | 10/06/14 | 03/07/14 | 23    |
| RTSum - 0000430-10.2014.5.18.0171 | 11/06/14 | 10/07/14 | 29    |
| RTSum - 0000439-69.2014.5.18.0171 | 13/06/14 | 30/06/14 | 17    |
| RTSum - 0000446-61.2014.5.18.0171 | 17/06/14 | 24/06/14 | 7     |
| RTSum - 0000449-16.2014.5.18.0171 | 18/06/14 | 04/07/14 | 16    |
| RTSum - 0000456-08.2014.5.18.0171 | 20/06/14 | 26/06/14 | 6     |
| RTSum - 0000457-90.2014.5.18.0171 | 20/06/14 | 26/06/14 | 6     |
| RTSum - 0000458-75.2014.5.18.0171 | 20/06/14 | 26/06/14 | 6     |
| RTSum - 0000459-60.2014.5.18.0171 | 20/06/14 | 26/06/14 | 6     |
| RTSum - 0000471-74.2014.5.18.0171 | 24/06/14 | 09/07/14 | 15    |
| RTSum - 0000472-59.2014.5.18.0171 | 25/06/14 | 30/06/14 | 5     |
| RTSum - 0000476-96.2014.5.18.0171 | 25/06/14 | 30/06/14 | 5     |
| RTSum - 0000480-36.2014.5.18.0171 | 27/06/14 | 30/06/14 | 3     |
| RTSum - 0000483-88.2014.5.18.0171 | 30/06/14 | 30/06/14 | 0     |
| RTSum - 0000484-73.2014.5.18.0171 | 30/06/14 | 30/06/14 | 0     |
| RTSum - 0000487-28.2014.5.18.0171 | 01/07/14 | 04/08/14 | 34    |
| RTSum - 0000490-80.2014.5.18.0171 | 01/07/14 | 14/07/14 | 13    |
| RTSum - 0000491-65.2014.5.18.0171 | 01/07/14 | 15/07/14 | 14    |
| RTSum - 0000492-50.2014.5.18.0171 | 01/07/14 | 04/08/14 | 34    |
| RTSum - 0000493-35.2014.5.18.0171 | 02/07/14 | 18/07/14 | 16    |
| RTSum - 0000501-12.2014.5.18.0171 | 03/07/14 | 15/07/14 | 12    |

**Legenda:**

**Ajuiz.** Data do Ajuizamento;

**Sentença:** Data da prolação da sentença;

**Prazo:** Prazo para a entrega da prestação jurisdicional.



## PRAZO MÉDIO ENTRE O AJUIZAMENTO E A PROLAÇÃO DA SENTENÇA - VARA DO TRABALHO DE CERES

### Sem magistrado

#### SUMARÍSSIMO

| Qtd | Prazo Médio |
|-----|-------------|
| 482 | 42,42       |

| Nr. Processo                      | Ajuiz.   | Sentença | Prazo |
|-----------------------------------|----------|----------|-------|
| RTSum - 0000502-94.2014.5.18.0171 | 03/07/14 | 18/07/14 | 15    |
| RTSum - 0000504-64.2014.5.18.0171 | 03/07/14 | 07/07/14 | 4     |
| RTSum - 0000505-49.2014.5.18.0171 | 03/07/14 | 07/07/14 | 4     |
| RTSum - 0000506-34.2014.5.18.0171 | 03/07/14 | 21/07/14 | 18    |
| RTSum - 0000507-19.2014.5.18.0171 | 03/07/14 | 07/07/14 | 4     |
| RTSum - 0000508-04.2014.5.18.0171 | 03/07/14 | 07/07/14 | 4     |
| RTSum - 0000510-71.2014.5.18.0171 | 04/07/14 | 21/07/14 | 17    |
| RTSum - 0000511-56.2014.5.18.0171 | 04/07/14 | 14/08/14 | 41    |
| RTSum - 0000513-26.2014.5.18.0171 | 04/07/14 | 25/08/14 | 52    |
| RTSum - 0000516-78.2014.5.18.0171 | 07/07/14 | 23/07/14 | 16    |
| RTSum - 0000517-63.2014.5.18.0171 | 07/07/14 | 21/07/14 | 14    |
| RTSum - 0000519-67.2013.5.18.0171 | 17/05/13 | 28/03/14 | 315   |
| RTSum - 0000522-85.2014.5.18.0171 | 09/07/14 | 18/07/14 | 9     |
| RTSum - 0000523-70.2014.5.18.0171 | 09/07/14 | 18/07/14 | 9     |
| RTSum - 0000524-55.2014.5.18.0171 | 09/07/14 | 23/07/14 | 14    |
| RTSum - 0000532-32.2014.5.18.0171 | 11/07/14 | 28/07/14 | 17    |
| RTSum - 0000533-17.2014.5.18.0171 | 11/07/14 | 28/07/14 | 17    |
| RTSum - 0000535-84.2014.5.18.0171 | 11/07/14 | 28/07/14 | 17    |
| RTSum - 0000536-69.2014.5.18.0171 | 11/07/14 | 28/07/14 | 17    |
| RTSum - 0000538-39.2014.5.18.0171 | 11/07/14 | 13/08/14 | 33    |
| RTSum - 0000539-24.2014.5.18.0171 | 11/07/14 | 04/08/14 | 24    |
| RTSum - 0000541-91.2014.5.18.0171 | 14/07/14 | 31/07/14 | 17    |
| RTSum - 0000542-76.2014.5.18.0171 | 14/07/14 | 17/07/14 | 3     |
| RTSum - 0000543-61.2014.5.18.0171 | 14/07/14 | 22/07/14 | 8     |
| RTSum - 0000544-46.2014.5.18.0171 | 14/07/14 | 17/07/14 | 3     |

**Legenda:**

**Ajuiz.** Data do Ajuizamento;

**Sentença:** Data da prolação da sentença;

**Prazo:** Prazo para a entrega da prestação jurisdicional.



## PRAZO MÉDIO ENTRE O AJUIZAMENTO E A PROLAÇÃO DA SENTENÇA - VARA DO TRABALHO DE CERES

### Sem magistrado

#### SUMARÍSSIMO

| Qtd | Prazo Médio |
|-----|-------------|
| 482 | 42,42       |

| Nr. Processo                      | Ajuiz.   | Sentença | Prazo |
|-----------------------------------|----------|----------|-------|
| RTSum - 0000546-50.2013.5.18.0171 | 28/05/13 | 04/02/14 | 252   |
| RTSum - 0000547-98.2014.5.18.0171 | 14/07/14 | 29/07/14 | 15    |
| RTSum - 0000548-83.2014.5.18.0171 | 15/07/14 | 15/07/14 | 0     |
| RTSum - 0000549-05.2013.5.18.0171 | 28/05/13 | 04/02/14 | 252   |
| RTSum - 0000551-38.2014.5.18.0171 | 17/07/14 | 31/07/14 | 14    |
| RTSum - 0000551-72.2013.5.18.0171 | 28/05/13 | 04/02/14 | 252   |
| RTSum - 0000553-42.2013.5.18.0171 | 28/05/13 | 04/02/14 | 252   |
| RTSum - 0000554-90.2014.5.18.0171 | 17/07/14 | 04/08/14 | 18    |
| RTSum - 0000556-94.2013.5.18.0171 | 29/05/13 | 04/02/14 | 251   |
| RTSum - 0000557-45.2014.5.18.0171 | 18/07/14 | 31/07/14 | 13    |
| RTSum - 0000558-30.2014.5.18.0171 | 18/07/14 | 01/09/14 | 45    |
| RTSum - 0000559-15.2014.5.18.0171 | 21/07/14 | 23/07/14 | 2     |
| RTSum - 0000559-49.2013.5.18.0171 | 29/05/13 | 04/02/14 | 251   |
| RTSum - 0000560-34.2013.5.18.0171 | 29/05/13 | 04/02/14 | 251   |
| RTSum - 0000562-04.2013.5.18.0171 | 29/05/13 | 04/02/14 | 251   |
| RTSum - 0000562-67.2014.5.18.0171 | 21/07/14 | 18/08/14 | 28    |
| RTSum - 0000563-52.2014.5.18.0171 | 21/07/14 | 04/08/14 | 14    |
| RTSum - 0000565-22.2014.5.18.0171 | 22/07/14 | 01/08/14 | 10    |
| RTSum - 0000566-41.2013.5.18.0171 | 29/05/13 | 04/02/14 | 251   |
| RTSum - 0000567-89.2014.5.18.0171 | 22/07/14 | 18/08/14 | 27    |
| RTSum - 0000568-74.2014.5.18.0171 | 22/07/14 | 18/08/14 | 27    |
| RTSum - 0000569-59.2014.5.18.0171 | 22/07/14 | 18/08/14 | 27    |
| RTSum - 0000570-44.2014.5.18.0171 | 22/07/14 | 18/08/14 | 27    |
| RTSum - 0000571-29.2014.5.18.0171 | 22/07/14 | 18/08/14 | 27    |
| RTSum - 0000572-14.2014.5.18.0171 | 22/07/14 | 18/08/14 | 27    |

**Legenda:**

**Ajuiz.** Data do Ajuizamento;

**Sentença:** Data da prolação da sentença;

**Prazo:** Prazo para a entrega da prestação jurisdicional.



## PRAZO MÉDIO ENTRE O AJUIZAMENTO E A PROLAÇÃO DA SENTENÇA - VARA DO TRABALHO DE CERES

### Sem magistrado

#### SUMARÍSSIMO

| Qtd | Prazo Médio |
|-----|-------------|
| 482 | 42,42       |

| Nr. Processo                      | Ajuiz.   | Sentença | Prazo |
|-----------------------------------|----------|----------|-------|
| RTSum - 0000575-66.2014.5.18.0171 | 28/07/14 | 15/08/14 | 18    |
| RTSum - 0000576-51.2014.5.18.0171 | 28/07/14 | 14/08/14 | 17    |
| RTSum - 0000582-58.2014.5.18.0171 | 30/07/14 | 22/08/14 | 23    |
| RTSum - 0000589-50.2014.5.18.0171 | 30/07/14 | 14/08/14 | 15    |
| RTSum - 0000592-05.2014.5.18.0171 | 01/08/14 | 14/10/14 | 74    |
| RTSum - 0000593-87.2014.5.18.0171 | 01/08/14 | 06/08/14 | 5     |
| RTSum - 0000595-57.2014.5.18.0171 | 04/08/14 | 14/08/14 | 10    |
| RTSum - 0000597-27.2014.5.18.0171 | 05/08/14 | 25/08/14 | 20    |
| RTSum - 0000598-12.2014.5.18.0171 | 05/08/14 | 15/08/14 | 10    |
| RTSum - 0000602-49.2014.5.18.0171 | 06/08/14 | 17/09/14 | 42    |
| RTSum - 0000603-34.2014.5.18.0171 | 06/08/14 | 11/08/14 | 5     |
| RTSum - 0000604-19.2014.5.18.0171 | 06/08/14 | 11/08/14 | 5     |
| RTSum - 0000607-71.2014.5.18.0171 | 07/08/14 | 15/08/14 | 8     |
| RTSum - 0000608-56.2014.5.18.0171 | 08/08/14 | 17/09/14 | 40    |
| RTSum - 0000609-41.2014.5.18.0171 | 11/08/14 | 16/09/14 | 36    |
| RTSum - 0000610-26.2014.5.18.0171 | 11/08/14 | 27/08/14 | 16    |
| RTSum - 0000611-11.2014.5.18.0171 | 11/08/14 | 27/08/14 | 16    |
| RTSum - 0000612-93.2014.5.18.0171 | 11/08/14 | 27/08/14 | 16    |
| RTSum - 0000614-63.2014.5.18.0171 | 11/08/14 | 03/09/14 | 23    |
| RTSum - 0000618-03.2014.5.18.0171 | 13/08/14 | 14/08/14 | 1     |
| RTSum - 0000620-70.2014.5.18.0171 | 14/08/14 | 28/08/14 | 14    |
| RTSum - 0000621-55.2014.5.18.0171 | 14/08/14 | 12/09/14 | 29    |
| RTSum - 0000630-17.2014.5.18.0171 | 15/08/14 | 01/09/14 | 17    |
| RTSum - 0000634-54.2014.5.18.0171 | 15/08/14 | 11/11/14 | 88    |
| RTSum - 0000635-39.2014.5.18.0171 | 18/08/14 | 01/09/14 | 14    |

**Legenda:**

**Ajuiz.** Data do Ajuizamento;

**Sentença:** Data da prolação da sentença;

**Prazo:** Prazo para a entrega da prestação jurisdicional.



## PRAZO MÉDIO ENTRE O AJUIZAMENTO E A PROLAÇÃO DA SENTENÇA - VARA DO TRABALHO DE CERES

### Sem magistrado

#### SUMARÍSSIMO

| Qtd | Prazo Médio |
|-----|-------------|
| 482 | 42,42       |

| Nr. Processo                      | Ajuiz.   | Sentença | Prazo |
|-----------------------------------|----------|----------|-------|
| RTSum - 0000638-91.2014.5.18.0171 | 18/08/14 | 18/11/14 | 92    |
| RTSum - 0000639-76.2014.5.18.0171 | 18/08/14 | 11/09/14 | 24    |
| RTSum - 0000643-16.2014.5.18.0171 | 20/08/14 | 18/11/14 | 90    |
| RTSum - 0000650-08.2014.5.18.0171 | 23/08/14 | 09/09/14 | 17    |
| RTSum - 0000651-90.2014.5.18.0171 | 25/08/14 | 18/09/14 | 24    |
| RTSum - 0000655-30.2014.5.18.0171 | 26/08/14 | 27/08/14 | 1     |
| RTSum - 0000657-97.2014.5.18.0171 | 26/08/14 | 11/09/14 | 16    |
| RTSum - 0000658-82.2014.5.18.0171 | 26/08/14 | 11/09/14 | 16    |
| RTSum - 0000664-89.2014.5.18.0171 | 27/08/14 | 01/10/14 | 35    |
| RTSum - 0000665-74.2014.5.18.0171 | 27/08/14 | 17/09/14 | 21    |
| RTSum - 0000666-59.2014.5.18.0171 | 27/08/14 | 17/09/14 | 21    |
| RTSum - 0000667-44.2014.5.18.0171 | 27/08/14 | 12/09/14 | 16    |
| RTSum - 0000669-14.2014.5.18.0171 | 28/08/14 | 13/10/14 | 46    |
| RTSum - 0000672-66.2014.5.18.0171 | 29/08/14 | 09/10/14 | 41    |
| RTSum - 0000674-36.2014.5.18.0171 | 01/09/14 | 12/09/14 | 11    |
| RTSum - 0000687-35.2014.5.18.0171 | 06/09/14 | 09/09/14 | 3     |
| RTSum - 0000691-72.2014.5.18.0171 | 08/09/14 | 08/10/14 | 30    |
| RTSum - 0000695-12.2014.5.18.0171 | 10/09/14 | 24/09/14 | 14    |
| RTSum - 0000697-79.2014.5.18.0171 | 10/09/14 | 15/10/14 | 35    |
| RTSum - 0000708-11.2014.5.18.0171 | 12/09/14 | 16/09/14 | 4     |
| RTSum - 0000712-48.2014.5.18.0171 | 16/09/14 | 03/10/14 | 17    |
| RTSum - 0000713-33.2014.5.18.0171 | 16/09/14 | 30/09/14 | 14    |
| RTSum - 0000718-55.2014.5.18.0171 | 17/09/14 | 15/10/14 | 28    |
| RTSum - 0000719-40.2014.5.18.0171 | 17/09/14 | 18/11/14 | 62    |
| RTSum - 0000722-92.2014.5.18.0171 | 18/09/14 | 15/10/14 | 27    |

**Legenda:**

**Ajuiz.** Data do Ajuizamento;

**Sentença:** Data da prolação da sentença;

**Prazo:** Prazo para a entrega da prestação jurisdicional.





## PRAZO MÉDIO ENTRE O AJUIZAMENTO E A PROLAÇÃO DA SENTENÇA - VARA DO TRABALHO DE CERES

### Sem magistrado

#### SUMARÍSSIMO

| Qtd | Prazo Médio |
|-----|-------------|
| 482 | 42,42       |

| Nr. Processo                      | Ajuiz.   | Sentença | Prazo |
|-----------------------------------|----------|----------|-------|
| RTSum - 0000724-62.2014.5.18.0171 | 19/09/14 | 08/10/14 | 19    |
| RTSum - 0000726-32.2014.5.18.0171 | 20/09/14 | 18/11/14 | 59    |
| RTSum - 0000727-17.2014.5.18.0171 | 22/09/14 | 07/10/14 | 15    |
| RTSum - 0000728-02.2014.5.18.0171 | 22/09/14 | 07/10/14 | 15    |
| RTSum - 0000729-84.2014.5.18.0171 | 22/09/14 | 07/10/14 | 15    |
| RTSum - 0000730-69.2014.5.18.0171 | 22/09/14 | 07/10/14 | 15    |
| RTSum - 0000731-54.2014.5.18.0171 | 22/09/14 | 07/10/14 | 15    |
| RTSum - 0000732-39.2014.5.18.0171 | 22/09/14 | 07/10/14 | 15    |
| RTSum - 0000733-24.2014.5.18.0171 | 22/09/14 | 07/10/14 | 15    |
| RTSum - 0000734-09.2014.5.18.0171 | 22/09/14 | 07/10/14 | 15    |
| RTSum - 0000735-91.2014.5.18.0171 | 22/09/14 | 07/10/14 | 15    |
| RTSum - 0000739-31.2014.5.18.0171 | 22/09/14 | 22/09/14 | 0     |
| RTSum - 0000744-53.2014.5.18.0171 | 23/09/14 | 08/10/14 | 15    |
| RTSum - 0000747-08.2014.5.18.0171 | 23/09/14 | 15/10/14 | 22    |
| RTSum - 0000750-60.2014.5.18.0171 | 24/09/14 | 14/10/14 | 20    |
| RTSum - 0000751-45.2014.5.18.0171 | 24/09/14 | 13/10/14 | 19    |
| RTSum - 0000752-30.2014.5.18.0171 | 24/09/14 | 13/10/14 | 19    |
| RTSum - 0000753-15.2014.5.18.0171 | 24/09/14 | 26/09/14 | 2     |
| RTSum - 0000755-82.2014.5.18.0171 | 25/09/14 | 13/10/14 | 18    |
| RTSum - 0000758-37.2014.5.18.0171 | 25/09/14 | 13/10/14 | 18    |
| RTSum - 0000759-22.2014.5.18.0171 | 25/09/14 | 03/11/14 | 39    |
| RTSum - 0000760-07.2014.5.18.0171 | 26/09/14 | 12/11/14 | 47    |
| RTSum - 0000761-89.2014.5.18.0171 | 26/09/14 | 13/11/14 | 48    |
| RTSum - 0000763-59.2014.5.18.0171 | 27/09/14 | 03/11/14 | 37    |
| RTSum - 0000764-44.2014.5.18.0171 | 29/09/14 | 01/10/14 | 2     |

**Legenda:**  
Ajuiz. Data do Ajuizamento;  
Sentença: Data da prolação da sentença;  
Prazo: Prazo para a entrega da prestação jurisdicional.



## PRAZO MÉDIO ENTRE O AJUIZAMENTO E A PROLAÇÃO DA SENTENÇA - VARA DO TRABALHO DE CERES

### Sem magistrado

#### SUMARÍSSIMO

| Qtd | Prazo Médio |
|-----|-------------|
| 482 | 42,42       |

| Nr. Processo                      | Ajuiz.   | Sentença | Prazo |
|-----------------------------------|----------|----------|-------|
| RTSum - 0000766-14.2014.5.18.0171 | 30/09/14 | 03/10/14 | 3     |
| RTSum - 0000768-81.2014.5.18.0171 | 30/09/14 | 10/10/14 | 10    |
| RTSum - 0000769-66.2014.5.18.0171 | 30/09/14 | 03/11/14 | 34    |
| RTSum - 0000770-51.2014.5.18.0171 | 30/09/14 | 03/11/14 | 34    |
| RTSum - 0000771-36.2014.5.18.0171 | 30/09/14 | 03/11/14 | 34    |
| RTSum - 0000772-21.2014.5.18.0171 | 30/09/14 | 03/10/14 | 3     |
| RTSum - 0000774-88.2014.5.18.0171 | 30/09/14 | 03/10/14 | 3     |
| RTSum - 0000775-73.2014.5.18.0171 | 30/09/14 | 03/10/14 | 3     |
| RTSum - 0000776-58.2014.5.18.0171 | 30/09/14 | 03/10/14 | 3     |
| RTSum - 0000777-43.2014.5.18.0171 | 30/09/14 | 03/11/14 | 34    |
| RTSum - 0000778-28.2014.5.18.0171 | 30/09/14 | 03/10/14 | 3     |
| RTSum - 0000779-13.2014.5.18.0171 | 30/09/14 | 03/11/14 | 34    |
| RTSum - 0000780-95.2014.5.18.0171 | 30/09/14 | 03/11/14 | 34    |
| RTSum - 0000781-80.2014.5.18.0171 | 30/09/14 | 03/11/14 | 34    |
| RTSum - 0000782-65.2014.5.18.0171 | 30/09/14 | 03/11/14 | 34    |
| RTSum - 0000785-20.2014.5.18.0171 | 03/10/14 | 03/11/14 | 31    |
| RTSum - 0000791-27.2014.5.18.0171 | 07/10/14 | 11/11/14 | 35    |
| RTSum - 0000792-12.2014.5.18.0171 | 08/10/14 | 13/11/14 | 36    |
| RTSum - 0000793-94.2014.5.18.0171 | 08/10/14 | 13/11/14 | 36    |
| RTSum - 0000794-79.2014.5.18.0171 | 08/10/14 | 13/11/14 | 36    |
| RTSum - 0000795-64.2014.5.18.0171 | 08/10/14 | 13/11/14 | 36    |
| RTSum - 0000797-34.2014.5.18.0171 | 08/10/14 | 13/11/14 | 36    |
| RTSum - 0000802-56.2014.5.18.0171 | 08/10/14 | 03/11/14 | 26    |
| RTSum - 0000807-78.2014.5.18.0171 | 10/10/14 | 12/12/14 | 63    |
| RTSum - 0000809-48.2014.5.18.0171 | 10/10/14 | 18/11/14 | 39    |

**Legenda:**

**Ajuiz.** Data do Ajuizamento;

**Sentença:** Data da prolação da sentença;

**Prazo:** Prazo para a entrega da prestação jurisdicional.



## PRAZO MÉDIO ENTRE O AJUIZAMENTO E A PROLAÇÃO DA SENTENÇA - VARA DO TRABALHO DE CERES

### Sem magistrado

#### SUMARÍSSIMO

| Qtd | Prazo Médio |
|-----|-------------|
| 482 | 42,42       |

| Nr. Processo                      | Ajuiz.   | Sentença | Prazo |
|-----------------------------------|----------|----------|-------|
| RTSum - 0000810-33.2014.5.18.0171 | 10/10/14 | 18/11/14 | 39    |
| RTSum - 0000812-03.2014.5.18.0171 | 13/10/14 | 03/11/14 | 21    |
| RTSum - 0000813-85.2014.5.18.0171 | 13/10/14 | 03/11/14 | 21    |
| RTSum - 0000815-55.2014.5.18.0171 | 13/10/14 | 03/11/14 | 21    |
| RTSum - 0000822-47.2014.5.18.0171 | 14/10/14 | 03/11/14 | 20    |
| RTSum - 0000824-17.2014.5.18.0171 | 15/10/14 | 03/11/14 | 19    |
| RTSum - 0000832-91.2014.5.18.0171 | 17/10/14 | 06/11/14 | 20    |
| RTSum - 0000834-61.2014.5.18.0171 | 17/10/14 | 03/11/14 | 17    |
| RTSum - 0000835-46.2014.5.18.0171 | 17/10/14 | 06/11/14 | 20    |
| RTSum - 0000836-31.2014.5.18.0171 | 17/10/14 | 13/11/14 | 27    |
| RTSum - 0000837-16.2014.5.18.0171 | 17/10/14 | 06/11/14 | 20    |
| RTSum - 0000845-90.2014.5.18.0171 | 21/10/14 | 24/11/14 | 34    |
| RTSum - 0000849-30.2014.5.18.0171 | 23/10/14 | 10/11/14 | 18    |
| RTSum - 0000850-15.2014.5.18.0171 | 23/10/14 | 03/11/14 | 11    |
| RTSum - 0000851-97.2014.5.18.0171 | 27/10/14 | 12/11/14 | 16    |
| RTSum - 0000852-82.2014.5.18.0171 | 27/10/14 | 12/11/14 | 16    |
| RTSum - 0000853-67.2014.5.18.0171 | 27/10/14 | 03/11/14 | 7     |
| RTSum - 0000854-52.2014.5.18.0171 | 27/10/14 | 12/11/14 | 16    |
| RTSum - 0000855-37.2014.5.18.0171 | 27/10/14 | 12/11/14 | 16    |
| RTSum - 0000859-74.2014.5.18.0171 | 29/10/14 | 03/11/14 | 5     |
| RTSum - 0000864-96.2014.5.18.0171 | 30/10/14 | 24/11/14 | 25    |
| RTSum - 0000865-81.2014.5.18.0171 | 30/10/14 | 20/11/14 | 21    |
| RTSum - 0000866-66.2014.5.18.0171 | 31/10/14 | 06/11/14 | 6     |
| RTSum - 0000870-06.2014.5.18.0171 | 03/11/14 | 18/11/14 | 15    |
| RTSum - 0000871-88.2014.5.18.0171 | 04/11/14 | 24/11/14 | 20    |

**Legenda:**

**Ajuiz.** Data do Ajuizamento;

**Sentença:** Data da prolação da sentença;

**Prazo:** Prazo para a entrega da prestação jurisdicional.



## PRAZO MÉDIO ENTRE O AJUIZAMENTO E A PROLAÇÃO DA SENTENÇA - VARA DO TRABALHO DE CERES

### Sem magistrado

#### SUMARÍSSIMO

| Qtd | Prazo Médio |
|-----|-------------|
| 482 | 42,42       |

| Nr. Processo                      | Ajuiz.   | Sentença | Prazo |
|-----------------------------------|----------|----------|-------|
| RTSum - 0000884-87.2014.5.18.0171 | 06/11/14 | 24/11/14 | 18    |
| RTSum - 0000886-57.2014.5.18.0171 | 06/11/14 | 25/11/14 | 19    |
| RTSum - 0000887-42.2014.5.18.0171 | 06/11/14 | 15/12/14 | 39    |
| RTSum - 0000888-27.2014.5.18.0171 | 06/11/14 | 17/12/14 | 41    |
| RTSum - 0000889-12.2014.5.18.0171 | 06/11/14 | 17/12/14 | 41    |
| RTSum - 0000890-94.2014.5.18.0171 | 06/11/14 | 18/12/14 | 42    |
| RTSum - 0000891-79.2014.5.18.0171 | 06/11/14 | 18/12/14 | 42    |
| RTSum - 0000893-49.2014.5.18.0171 | 06/11/14 | 18/12/14 | 42    |
| RTSum - 0000894-34.2014.5.18.0171 | 06/11/14 | 18/12/14 | 42    |
| RTSum - 0000896-04.2014.5.18.0171 | 07/11/14 | 10/12/14 | 33    |
| RTSum - 0000900-75.2013.5.18.0171 | 17/09/13 | 18/02/14 | 154   |
| RTSum - 0000901-60.2013.5.18.0171 | 17/09/13 | 19/02/14 | 155   |
| RTSum - 0000902-45.2013.5.18.0171 | 17/09/13 | 18/02/14 | 154   |
| RTSum - 0000903-30.2013.5.18.0171 | 17/09/13 | 18/02/14 | 154   |
| RTSum - 0000904-78.2014.5.18.0171 | 11/11/14 | 24/11/14 | 13    |
| RTSum - 0000906-82.2013.5.18.0171 | 17/09/13 | 19/02/14 | 155   |
| RTSum - 0000907-67.2013.5.18.0171 | 17/09/13 | 20/02/14 | 156   |
| RTSum - 0000908-18.2014.5.18.0171 | 11/11/14 | 13/11/14 | 2     |
| RTSum - 0000908-52.2013.5.18.0171 | 17/09/13 | 21/02/14 | 157   |
| RTSum - 0000909-03.2014.5.18.0171 | 11/11/14 | 24/11/14 | 13    |
| RTSum - 0000910-22.2013.5.18.0171 | 17/09/13 | 26/02/14 | 162   |
| RTSum - 0000911-07.2013.5.18.0171 | 17/09/13 | 19/02/14 | 155   |
| RTSum - 0000912-55.2014.5.18.0171 | 13/11/14 | 05/12/14 | 22    |
| RTSum - 0000912-89.2013.5.18.0171 | 17/09/13 | 18/02/14 | 154   |
| RTSum - 0000913-40.2014.5.18.0171 | 13/11/14 | 19/12/14 | 36    |

**Legenda:**

**Ajuiz.** Data do Ajuizamento;

**Sentença:** Data da prolação da sentença;

**Prazo:** Prazo para a entrega da prestação jurisdicional.



## PRAZO MÉDIO ENTRE O AJUIZAMENTO E A PROLAÇÃO DA SENTENÇA - VARA DO TRABALHO DE CERES

### Sem magistrado

#### SUMARÍSSIMO

| Qtd | Prazo Médio |
|-----|-------------|
| 482 | 42,42       |

| Nr. Processo                      | Ajuiz.   | Sentença | Prazo |
|-----------------------------------|----------|----------|-------|
| RTSum - 0000915-10.2014.5.18.0171 | 14/11/14 | 05/12/14 | 21    |
| RTSum - 0000916-92.2014.5.18.0171 | 14/11/14 | 05/12/14 | 21    |
| RTSum - 0000919-47.2014.5.18.0171 | 14/11/14 | 05/12/14 | 21    |
| RTSum - 0000920-32.2014.5.18.0171 | 14/11/14 | 05/12/14 | 21    |
| RTSum - 0000922-02.2014.5.18.0171 | 14/11/14 | 05/12/14 | 21    |
| RTSum - 0000928-09.2014.5.18.0171 | 17/11/14 | 10/12/14 | 23    |
| RTSum - 0000930-76.2014.5.18.0171 | 18/11/14 | 10/12/14 | 22    |
| RTSum - 0000931-61.2014.5.18.0171 | 18/11/14 | 10/12/14 | 22    |
| RTSum - 0000932-46.2014.5.18.0171 | 18/11/14 | 10/12/14 | 22    |
| RTSum - 0000933-31.2014.5.18.0171 | 18/11/14 | 10/12/14 | 22    |
| RTSum - 0000936-83.2014.5.18.0171 | 21/11/14 | 15/12/14 | 24    |
| RTSum - 0000937-68.2014.5.18.0171 | 21/11/14 | 16/12/14 | 25    |
| RTSum - 0000939-38.2014.5.18.0171 | 21/11/14 | 15/12/14 | 24    |
| RTSum - 0000940-23.2014.5.18.0171 | 21/11/14 | 15/12/14 | 24    |
| RTSum - 0000942-90.2014.5.18.0171 | 21/11/14 | 15/12/14 | 24    |
| RTSum - 0000945-45.2014.5.18.0171 | 21/11/14 | 26/11/14 | 5     |
| RTSum - 0000947-15.2014.5.18.0171 | 21/11/14 | 11/12/14 | 20    |
| RTSum - 0000949-82.2014.5.18.0171 | 21/11/14 | 11/12/14 | 20    |
| RTSum - 0000968-88.2014.5.18.0171 | 26/11/14 | 01/12/14 | 5     |
| RTSum - 0000969-73.2014.5.18.0171 | 26/11/14 | 11/12/14 | 15    |
| RTSum - 0000970-58.2014.5.18.0171 | 26/11/14 | 01/12/14 | 5     |
| RTSum - 0000971-43.2014.5.18.0171 | 27/11/14 | 15/12/14 | 18    |
| RTSum - 0000973-47.2013.5.18.0171 | 07/10/13 | 23/01/14 | 108   |
| RTSum - 0000974-32.2013.5.18.0171 | 07/10/13 | 23/01/14 | 108   |
| RTSum - 0000976-65.2014.5.18.0171 | 01/12/14 | 18/12/14 | 17    |

**Legenda:**

**Ajuiz.** Data do Ajuizamento;

**Sentença:** Data da prolação da sentença;

**Prazo:** Prazo para a entrega da prestação jurisdicional.



## PRAZO MÉDIO ENTRE O AJUIZAMENTO E A PROLAÇÃO DA SENTENÇA - VARA DO TRABALHO DE CERES

### Sem magistrado

#### SUMARÍSSIMO

| Qtd | Prazo Médio |
|-----|-------------|
| 482 | 42,42       |

| Nr. Processo                      | Ajuiz.   | Sentença | Prazo |
|-----------------------------------|----------|----------|-------|
| RTSum - 0000982-72.2014.5.18.0171 | 03/12/14 | 10/12/14 | 7     |
| RTSum - 0000990-49.2014.5.18.0171 | 04/12/14 | 11/12/14 | 7     |
| RTSum - 0000998-60.2013.5.18.0171 | 15/10/13 | 19/02/14 | 127   |
| RTSum - 0000999-45.2013.5.18.0171 | 15/10/13 | 18/02/14 | 126   |
| RTSum - 0001000-30.2013.5.18.0171 | 15/10/13 | 20/02/14 | 128   |
| RTSum - 0001001-15.2013.5.18.0171 | 15/10/13 | 18/02/14 | 126   |
| RTSum - 0001003-82.2013.5.18.0171 | 15/10/13 | 19/02/14 | 127   |
| RTSum - 0001009-89.2013.5.18.0171 | 15/10/13 | 19/02/14 | 127   |
| RTSum - 0001080-91.2013.5.18.0171 | 06/11/13 | 27/03/14 | 141   |
| RTSum - 0001081-76.2013.5.18.0171 | 06/11/13 | 28/03/14 | 142   |
| RTSum - 0001082-61.2013.5.18.0171 | 06/11/13 | 27/03/14 | 141   |
| RTSum - 0001083-46.2013.5.18.0171 | 06/11/13 | 27/03/14 | 141   |
| RTSum - 0001085-16.2013.5.18.0171 | 06/11/13 | 01/04/14 | 146   |
| RTSum - 0001094-75.2013.5.18.0171 | 07/11/13 | 10/02/14 | 95    |
| RTSum - 0001095-60.2013.5.18.0171 | 07/11/13 | 10/02/14 | 95    |
| RTSum - 0001096-45.2013.5.18.0171 | 07/11/13 | 10/02/14 | 95    |
| RTSum - 0001100-82.2013.5.18.0171 | 07/11/13 | 28/01/14 | 82    |
| RTSum - 0001106-89.2013.5.18.0171 | 08/11/13 | 28/01/14 | 81    |
| RTSum - 0001109-44.2013.5.18.0171 | 11/11/13 | 25/02/14 | 106   |
| RTSum - 0001136-27.2013.5.18.0171 | 26/11/13 | 25/02/14 | 91    |
| RTSum - 0001145-86.2013.5.18.0171 | 28/11/13 | 03/02/14 | 67    |
| RTSum - 0001149-26.2013.5.18.0171 | 29/11/13 | 01/04/14 | 123   |
| RTSum - 0001158-85.2013.5.18.0171 | 04/12/13 | 23/09/14 | 293   |
| RTSum - 0001161-40.2013.5.18.0171 | 09/12/13 | 21/01/14 | 43    |
| RTSum - 0001166-62.2013.5.18.0171 | 09/12/13 | 26/02/14 | 79    |

**Legenda:**

**Ajuiz.** Data do Ajuizamento;

**Sentença:** Data da prolação da sentença;

**Prazo:** Prazo para a entrega da prestação jurisdicional.



**PRAZO MÉDIO ENTRE O AJUIZAMENTO E A  
PROLAÇÃO DA SENTENÇA - VARA DO TRABALHO DE  
CERES**

**Sem magistrado**

**SUMARÍSSIMO**

| Qtd | Prazo Médio |
|-----|-------------|
| 482 | 42,42       |

| Nr. Processo                      | Ajuiz.   | Sentença | Prazo |
|-----------------------------------|----------|----------|-------|
| RTSum - 0001172-69.2013.5.18.0171 | 16/12/13 | 20/01/14 | 35    |
| RTSum - 0001173-54.2013.5.18.0171 | 16/12/13 | 20/01/14 | 35    |
| RTSum - 0001174-39.2013.5.18.0171 | 16/12/13 | 20/01/14 | 35    |
| RTSum - 0001175-24.2013.5.18.0171 | 16/12/13 | 20/01/14 | 35    |
| RTSum - 0001177-91.2013.5.18.0171 | 18/12/13 | 26/02/14 | 70    |
| RTSum - 0001178-76.2013.5.18.0171 | 18/12/13 | 07/07/14 | 201   |
| RTSum - 0001179-61.2013.5.18.0171 | 18/12/13 | 14/07/14 | 208   |
| RTSum - 0001181-31.2013.5.18.0171 | 18/12/13 | 16/01/14 | 29    |
| RTSum - 0001182-16.2013.5.18.0171 | 19/12/13 | 21/01/14 | 33    |
| RTSum - 0001183-98.2013.5.18.0171 | 19/12/13 | 14/07/14 | 207   |
| RTSum - 0001184-83.2013.5.18.0171 | 19/12/13 | 08/01/14 | 20    |
| RTSum - 0001189-08.2013.5.18.0171 | 23/12/13 | 26/02/14 | 65    |

**Legenda:**

**Ajuiz.** Data do Ajuizamento;

**Sentença:** Data da prolação da sentença;

**Prazo:** Prazo para a entrega da prestação jurisdicional.