

Conceituação

Tema	Prazos Processuais
Relatórios	Evolução Histórica Comparativo por VT Comparativo por Grupo Por Grupo Por VT Por Processo Por Magistrado
Resumo	Apresenta o prazo médio desde o ajuizamento da ação até a prolação da sentença.
Descrição	O prazo médio é obtido calculando-se a quantidade de dias decorridos desde o ajuizamento da ação até a prolação da sentença. Os dados são extraídos baseando-se nos itens do e-Gestão: 271 e 90271 - Do ajuizamento da ação até a prolação da sentença, na fase de conhecimento – rito sumaríssimo; 272 e 90272 – Do ajuizamento da ação até a prolação da sentença, na fase de conhecimento – exceto rito sumaríssimo (ordinário)
Origem da informação	e-Gestão
Critérios e transformações	Coletado do e-Gestão, consolidado, otimizado e classificado para análise.
Análises possíveis	Prazo médio entre o ajuizamento da ação até a prolação da sentença, detalhado de forma Geral, Por grupo, Por VT, Por Processo e Por Magistrado



EVOLUÇÃO HISTÓRICA DOS PRAZOS PROCESSUAIS ENTRE O AJUIZAMENTO E A PROLAÇÃO DA SENTENÇA - VARA DO TRABALHO DE MINEIROS

Data da sentença entre 1/1/2014 e 31/12/2014 23:59:59

Rito	Qtd	Prazo Médio
ORDINÁRIO	873	192,73
SUMARÍSSIMO	455	104,2
Total/Média	1.328	162,4

Percentual de Processos por Rito

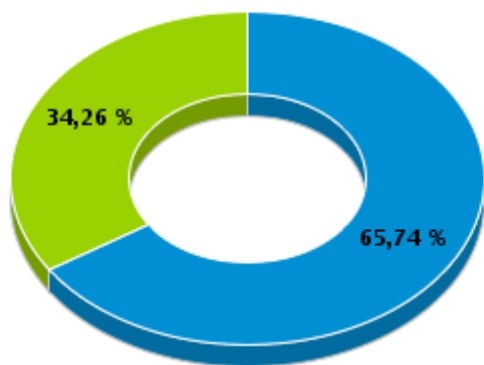

Rito

■ ORDINÁRIO ■ SUMARÍSSIMO

Prazo Médio por Rito

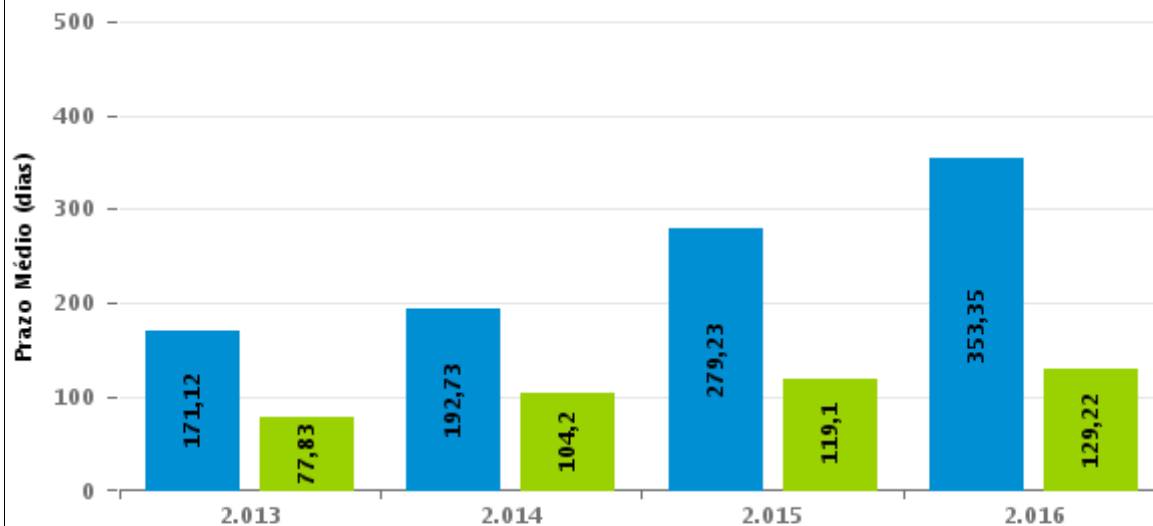

Para este exercício foram computados os processos até o mês de Setembro/2016

Rito

■ ORDINÁRIO ■ SUMARÍSSIMO



COMPARATIVO DO PRAZO MÉDIO ENTRE O AJUIZAMENTO E A PROLAÇÃO DA SENTENÇA - VARA DO TRABALHO DE MINEIROS

Data da sentença entre 1/1/2014 e 31/12/2014 23:59:59

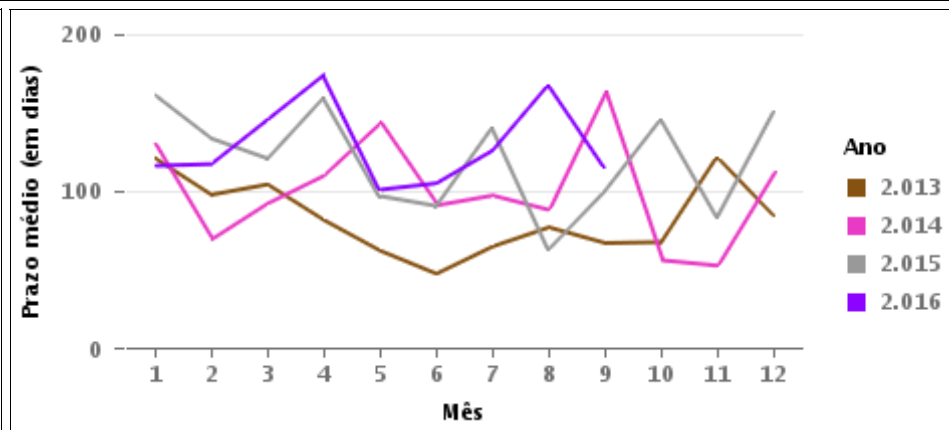
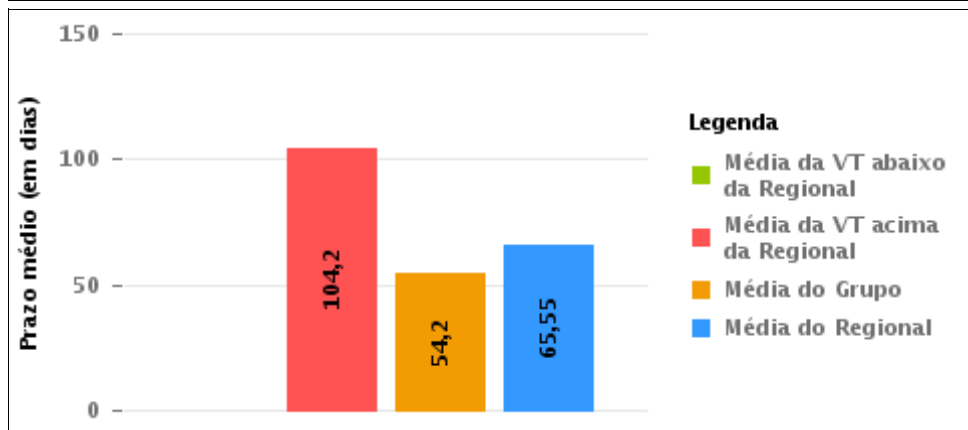
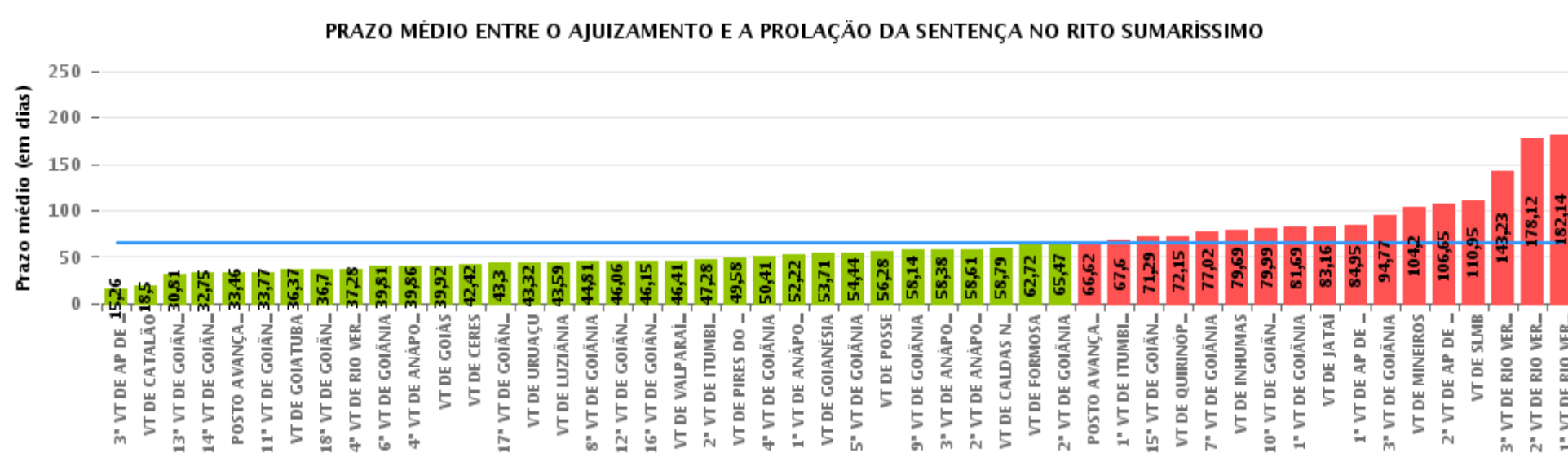



COMPARATIVO DO PRAZO MÉDIO ENTRE O AJUIZAMENTO E A PROLAÇÃO DA SENTENÇA ENTRE AS VARAS DO GRUPO

Data da sentença entre 1/1/2014 e 31/12/2014 23:59:59

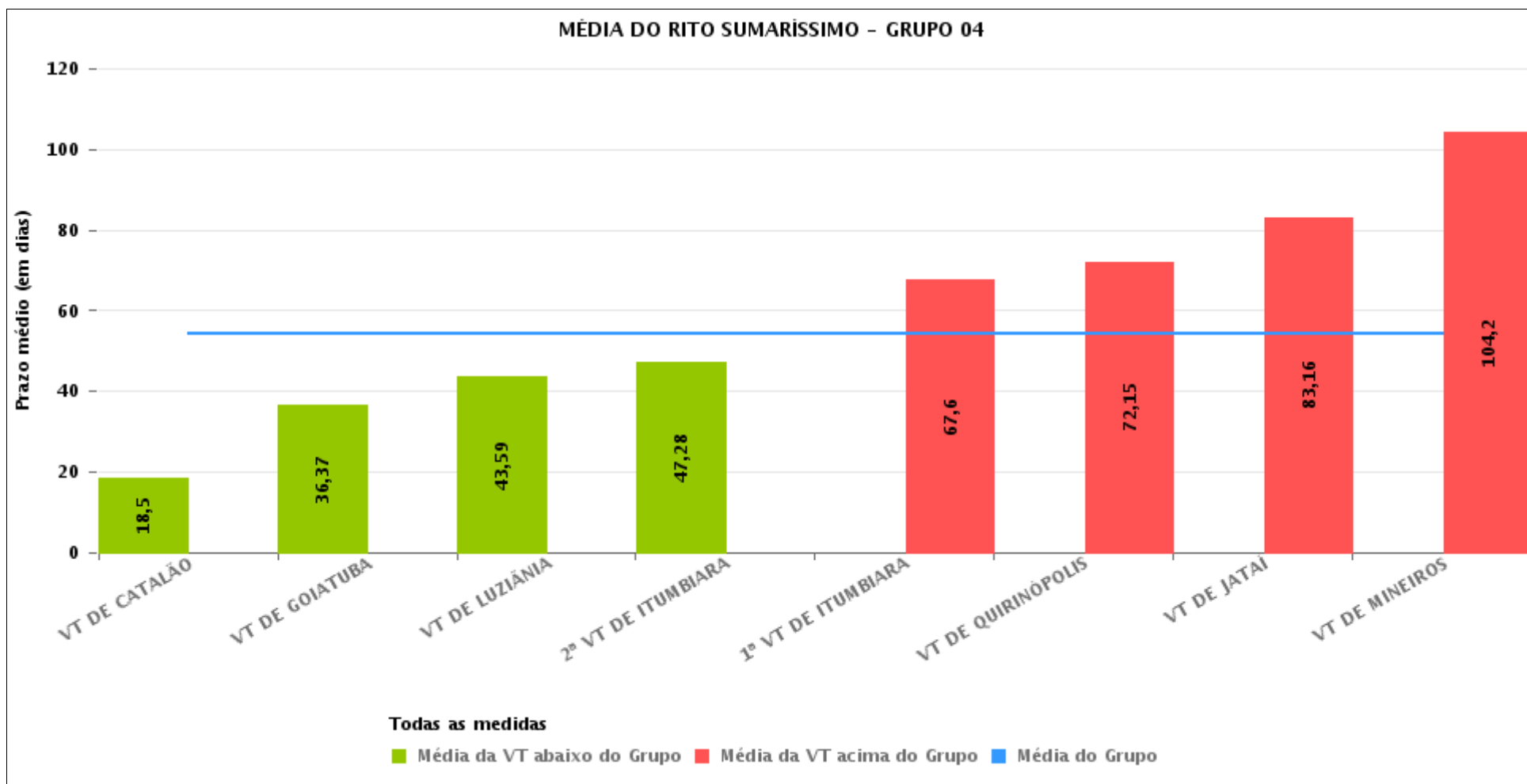



PRAZO MÉDIO ENTRE O AJUIZAMENTO E A PROLAÇÃO DA SENTENÇA POR GRUPO

Data da sentença entre 1/1/2014 e 31/12/2014 23:59:59

Rito	Grupo	Qtd. Processos	Prazo Médio (dias)	Ranking
SUMARÍSSIMO	GRUPO 03	3.469	52,47	1°
	GRUPO 04	6.401	54,2	2°
	GRUPO 02	860	55,27	3°
	GRUPO 01	271	56,28	4°
	GRUPO 05	24.554	67,03	5°
	GRUPO 06	4.221	87,53	6°

<p>Legenda:</p> <p># Grupo 01 – Até 750 VT de Posse</p> <p># Grupo 02 – De 751 a 1000 VT de Formosa VT de Pires do Rio</p> <p># Grupo 03 – De 1001 a 1500 VT de Ceres 1ª VT de Anápolis 2ª VT de Anápolis 3ª VT de Anápolis 4ª VT de Anápolis VT de Caldas Novas</p>	<p># Grupo 04 – De 1501 a 2000 VT de Catalão VT de Goiatuba 1ª VT de Itumbiara 2ª VT de Itumbiara VT de Jataí VT de Luziânia VT de Mineiros VT de Quirinópolis</p> <p># Grupo 05 – De 2001 a 2500 1ª VT de Goiânia 2ª VT de Goiânia 3ª VT de Goiânia 4ª VT de Goiânia 5ª VT de Goiânia 6ª VT de Goiânia 7ª VT de Goiânia</p>	<p>8ª VT de Goiânia 9ª VT de Goiânia 10ª VT de Goiânia 11ª VT de Goiânia 12ª VT de Goiânia 13ª VT de Goiânia 14ª VT de Goiânia 15ª VT de Goiânia 16ª VT de Goiânia 17ª VT de Goiânia 18ª VT de Goiânia VT de Goiás VT de Inhumas 1ª VT de Rio Verde 2ª VT de Rio Verde 3ª VT de Rio Verde 4ª VT de Rio Verde VT de Uruaçu VT de São Luis de Montes Belos VT de Valparaíso de Goiás</p>	<p>#Grupo 06 – A partir de 2500 1ª VT de Aparecida de Goiânia 2ª VT de Aparecida de Goiânia 3ª VT de Aparecida de Goiânia VT de Goianésia</p>
--	--	--	---



PRAZO MÉDIO ENTRE O AJUIZAMENTO E A PROLAÇÃO DA SENTENÇA DE TODAS AS VARAS DO TRABALHO

Data da sentença entre 1/1/2014 e 31/12/2014 23:59:59

SUMARÍSSIMO

Qtd. Processos	Prazo Médio (dias)
39.776	65,55

Vara do Trabalho	Qtd Processos	Prazo Médio	Ranking
3ª VARA DO TRABALHO DE APARECIDA DE GOIÂNIA	38	15,26	1º
VARA DO TRABALHO DE CATALÃO	1.058	18,5	2º
13ª VARA DO TRABALHO DE GOIÂNIA	999	30,81	3º
14ª VARA DO TRABALHO DE GOIÂNIA	959	32,75	4º
POSTO AVANÇADO DE PORANGATU	274	33,46	5º
11ª VARA DO TRABALHO DE GOIÂNIA	923	33,77	6º
VARA DO TRABALHO DE GOIATUBA	697	36,37	7º
18ª VARA DO TRABALHO DE GOIÂNIA	910	36,7	8º
4ª VARA DO TRABALHO DE RIO VERDE	155	37,28	9º
6ª VARA DO TRABALHO DE GOIÂNIA	993	39,81	10º
4ª VARA DO TRABALHO DE ANÁPOLIS	525	39,86	11º
VARA DO TRABALHO DE GOIÁS	1.375	39,92	12º
VARA DO TRABALHO DE CERES	484	42,42	13º
17ª VARA DO TRABALHO DE GOIÂNIA	938	43,3	14º
VARA DO TRABALHO DE URUAÇU	414	43,32	15º
VARA DO TRABALHO DE LUZIÂNIA	1.104	43,59	16º
8ª VARA DO TRABALHO DE GOIÂNIA	950	44,81	17º
12ª VARA DO TRABALHO DE GOIÂNIA	891	46,06	18º
16ª VARA DO TRABALHO DE GOIÂNIA	939	46,15	19º
VARA DO TRABALHO DE VALPARAÍSO DE GOIÁS	1.338	46,41	20º
2ª VARA DO TRABALHO DE ITUMBIARA	810	47,28	21º
VARA DO TRABALHO DE PIRES DO RIO	488	49,58	22º
4ª VARA DO TRABALHO DE GOIÂNIA	893	50,41	23º
1ª VARA DO TRABALHO DE ANÁPOLIS	560	52,22	24º
VARA DO TRABALHO DE GOIANÉSIA	808	53,71	25º
5ª VARA DO TRABALHO DE GOIÂNIA	932	54,44	26º



PRAZO MÉDIO ENTRE O AJUIZAMENTO E A PROLAÇÃO DA SENTENÇA DE TODAS AS VARAS DO TRABALHO

SUMARÍSSIMO

Qtd. Processos	Prazo Médio (dias)
39.776	65,55

Vara do Trabalho	Qtd Processos	Prazo Médio	Ranking
VARA DO TRABALHO DE POSSE	271	56,28	27°
9ª VARA DO TRABALHO DE GOIÂNIA	1.014	58,14	28°
3ª VARA DO TRABALHO DE ANÁPOLIS	606	58,38	29°
2ª VARA DO TRABALHO DE ANÁPOLIS	678	58,61	30°
VARA DO TRABALHO DE CALDAS NOVAS	616	58,79	31°
VARA DO TRABALHO DE FORMOSA	372	62,72	32°
2ª VARA DO TRABALHO DE GOIÂNIA	990	65,47	33°
POSTO AVANÇADO DE IPORÁ	197	66,62	34°
1ª VARA DO TRABALHO DE ITUMBIARA	824	67,6	35°
15ª VARA DO TRABALHO DE GOIÂNIA	920	71,29	36°
VARA DO TRABALHO DE QUIRINÓPOLIS	757	72,15	37°
7ª VARA DO TRABALHO DE GOIÂNIA	1.042	77,02	38°
VARA DO TRABALHO DE INHUMAS	726	79,69	39°
10ª VARA DO TRABALHO DE GOIÂNIA	847	79,99	40°
1ª VARA DO TRABALHO DE GOIÂNIA	760	81,69	41°
VARA DO TRABALHO DE JATAÍ	696	83,16	42°
1ª VARA DO TRABALHO DE APARECIDA DE GOIÂNIA	1.587	84,95	43°
3ª VARA DO TRABALHO DE GOIÂNIA	883	94,77	44°
VARA DO TRABALHO DE MINEIROS	455	104,2	45°
2ª VARA DO TRABALHO DE APARECIDA DE GOIÂNIA	1.788	106,65	46°
VARA DO TRABALHO DE SÃO LUIS DE MONTES BELOS	736	110,95	47°
3ª VARA DO TRABALHO DE RIO VERDE	811	143,23	48°
2ª VARA DO TRABALHO DE RIO VERDE	824	178,12	49°
1ª VARA DO TRABALHO DE RIO VERDE	921	182,14	50°



PRAZO MÉDIO ENTRE O AJUIZAMENTO E A PROLAÇÃO DA SENTENÇA - VARA DO TRABALHO DE MINEIROS

Data da sentença entre 1/1/2014 e 31/12/2014 23:59:59

VARA DO TRABALHO DE MINEIROS

SUMARÍSSIMO

Qtd	Prazo Médio
455	104,2

Nr. Processo	Ajuiz.	Senteça	Prazo
RTSum - 0000002-65.2014.5.18.0191	07/01/14	11/12/14	338
RTSum - 0000010-42.2014.5.18.0191	07/01/14	12/06/14	156
RTSum - 0000011-27.2014.5.18.0191	07/01/14	29/01/14	22
RTSum - 0000014-16.2013.5.18.0191	08/01/13	12/05/14	489
RTSum - 0000023-41.2014.5.18.0191	09/01/14	29/08/14	232
RTSum - 0000025-11.2014.5.18.0191	09/01/14	06/08/14	209
RTSum - 0000026-93.2014.5.18.0191	09/01/14	30/06/14	172
RTSum - 0000033-85.2014.5.18.0191	10/01/14	29/01/14	19
RTSum - 0000035-55.2014.5.18.0191	10/01/14	08/07/14	179
RTSum - 0000043-32.2014.5.18.0191	13/01/14	01/07/14	169
RTSum - 0000047-06.2013.5.18.0191	17/01/13	21/03/14	428
RTSum - 0000057-16.2014.5.18.0191	16/01/14	12/02/14	27
RTSum - 0000061-53.2014.5.18.0191	17/01/14	08/07/14	172
RTSum - 0000063-23.2014.5.18.0191	17/01/14	08/07/14	172
RTSum - 0000065-90.2014.5.18.0191	17/01/14	12/02/14	26
RTSum - 0000066-75.2014.5.18.0191	18/01/14	18/12/14	334
RTSum - 0000072-82.2014.5.18.0191	21/01/14	12/02/14	22
RTSum - 0000076-22.2014.5.18.0191	22/01/14	12/02/14	21
RTSum - 0000077-07.2014.5.18.0191	22/01/14	01/07/14	160
RTSum - 0000082-29.2014.5.18.0191	24/01/14	30/09/14	249
RTSum - 0000085-81.2014.5.18.0191	24/01/14	21/08/14	209
RTSum - 0000086-66.2014.5.18.0191	24/01/14	25/03/14	60

Legenda:
Ajuiz. Data do Ajuizamento;
Senteça: Data da prolação da sentença;
Prazo: Prazo para a entrega da prestação jurisdicional.



PRAZO MÉDIO ENTRE O AJUIZAMENTO E A PROLAÇÃO DA SENTENÇA - VARA DO TRABALHO DE MINEIROS

VARA DO TRABALHO DE MINEIROS

SUMARÍSSIMO

Qtd	Prazo Médio
455	104,2

Nr. Processo	Ajuiz.	Sentença	Prazo
RTSum - 0000088-36.2014.5.18.0191	24/01/14	02/07/14	159
RTSum - 0000089-21.2014.5.18.0191	24/01/14	02/07/14	159
RTSum - 0000098-80.2014.5.18.0191	28/01/14	28/04/14	90
RTSum - 0000107-42.2014.5.18.0191	29/01/14	23/05/14	114
RTSum - 0000108-27.2014.5.18.0191	29/01/14	17/02/14	19
RTSum - 0000109-12.2014.5.18.0191	29/01/14	25/03/14	55
RTSum - 0000110-31.2013.5.18.0191	07/02/13	09/04/14	426
RTSum - 0000114-34.2014.5.18.0191	30/01/14	12/02/14	13
RTSum - 0000115-19.2014.5.18.0191	30/01/14	26/02/14	27
RTSum - 0000122-11.2014.5.18.0191	31/01/14	26/02/14	26
RTSum - 0000123-93.2014.5.18.0191	31/01/14	26/02/14	26
RTSum - 0000127-33.2014.5.18.0191	31/01/14	11/03/14	39
RTSum - 0000138-62.2014.5.18.0191	01/02/14	16/11/14	288
RTSum - 0000139-47.2014.5.18.0191	02/02/14	26/02/14	24
RTSum - 0000143-84.2014.5.18.0191	03/02/14	26/02/14	23
RTSum - 0000148-09.2014.5.18.0191	04/02/14	07/03/14	31
RTSum - 0000150-76.2014.5.18.0191	04/02/14	26/02/14	22
RTSum - 0000151-61.2014.5.18.0191	04/02/14	26/02/14	22
RTSum - 0000160-23.2014.5.18.0191	05/02/14	02/07/14	147
RTSum - 0000163-75.2014.5.18.0191	05/02/14	11/03/14	34
RTSum - 0000165-45.2014.5.18.0191	06/02/14	08/09/14	214
RTSum - 0000174-07.2014.5.18.0191	07/02/14	08/09/14	213
RTSum - 0000177-59.2014.5.18.0191	07/02/14	08/09/14	213
RTSum - 0000178-44.2014.5.18.0191	07/02/14	01/04/14	53
RTSum - 0000179-29.2014.5.18.0191	07/02/14	01/04/14	53

Legenda:

Ajuiz. Data do Ajuizamento;

Sentença: Data da prolação da sentença;

Prazo: Prazo para a entrega da prestação jurisdicional.



PRAZO MÉDIO ENTRE O AJUIZAMENTO E A PROLAÇÃO DA SENTENÇA - VARA DO TRABALHO DE MINEIROS

VARA DO TRABALHO DE MINEIROS

SUMARÍSSIMO

Qtd	Prazo Médio
455	104,2

Nr. Processo	Ajuiz.	Sentença	Prazo
RTSum - 0000187-06.2014.5.18.0191	07/02/14	24/09/14	229
RTSum - 0000188-88.2014.5.18.0191	07/02/14	24/09/14	229
RTSum - 0000197-50.2014.5.18.0191	10/02/14	26/03/14	44
RTSum - 0000198-35.2014.5.18.0191	11/02/14	27/03/14	44
RTSum - 0000199-20.2014.5.18.0191	11/02/14	27/03/14	44
RTSum - 0000204-42.2014.5.18.0191	11/02/14	27/03/14	44
RTSum - 0000217-41.2014.5.18.0191	14/02/14	12/09/14	210
RTSum - 0000219-11.2014.5.18.0191	14/02/14	27/03/14	41
RTSum - 0000220-93.2014.5.18.0191	14/02/14	17/03/14	31
RTSum - 0000221-78.2014.5.18.0191	14/02/14	17/03/14	31
RTSum - 0000223-48.2014.5.18.0191	14/02/14	27/03/14	41
RTSum - 0000224-33.2014.5.18.0191	14/02/14	12/09/14	210
RTSum - 0000226-03.2014.5.18.0191	17/02/14	27/03/14	38
RTSum - 0000227-85.2014.5.18.0191	17/02/14	27/03/14	38
RTSum - 0000232-10.2014.5.18.0191	17/02/14	12/09/14	207
RTSum - 0000241-69.2014.5.18.0191	18/02/14	27/03/14	37
RTSum - 0000243-39.2014.5.18.0191	18/02/14	27/03/14	37
RTSum - 0000260-75.2014.5.18.0191	19/02/14	27/03/14	36
RTSum - 0000266-82.2014.5.18.0191	20/02/14	31/03/14	39
RTSum - 0000267-67.2014.5.18.0191	20/02/14	31/03/14	39
RTSum - 0000268-52.2014.5.18.0191	20/02/14	05/08/14	166
RTSum - 0000269-37.2014.5.18.0191	20/02/14	27/03/14	35
RTSum - 0000272-89.2014.5.18.0191	21/02/14	08/04/14	46
RTSum - 0000274-59.2014.5.18.0191	21/02/14	31/03/14	38
RTSum - 0000292-80.2014.5.18.0191	25/02/14	24/06/14	119

Legenda:

Ajuiz. Data do Ajuizamento;

Sentença: Data da prolação da sentença;

Prazo: Prazo para a entrega da prestação jurisdicional.



PRAZO MÉDIO ENTRE O AJUIZAMENTO E A PROLAÇÃO DA SENTENÇA - VARA DO TRABALHO DE MINEIROS

VARA DO TRABALHO DE MINEIROS

SUMARÍSSIMO

Qtd	Prazo Médio
455	104,2

Nr. Processo	Ajuiz.	Sentença	Prazo
RTSum - 0000295-35.2014.5.18.0191	27/02/14	05/08/14	159
RTSum - 0000302-27.2014.5.18.0191	28/02/14	15/04/14	46
RTSum - 0000316-11.2014.5.18.0191	05/03/14	03/10/14	212
RTSum - 0000317-93.2014.5.18.0191	05/03/14	07/04/14	33
RTSum - 0000319-63.2014.5.18.0191	05/03/14	03/10/14	212
RTSum - 0000324-85.2014.5.18.0191	06/03/14	02/07/14	118
RTSum - 0000326-55.2014.5.18.0191	06/03/14	06/08/14	153
RTSum - 0000327-40.2014.5.18.0191	06/03/14	08/08/14	155
RTSum - 0000328-25.2014.5.18.0191	06/03/14	07/04/14	32
RTSum - 0000335-17.2014.5.18.0191	08/03/14	04/12/14	271
RTSum - 0000345-61.2014.5.18.0191	10/03/14	29/09/14	203
RTSum - 0000346-46.2014.5.18.0191	10/03/14	22/09/14	196
RTSum - 0000347-31.2014.5.18.0191	10/03/14	08/08/14	151
RTSum - 0000349-98.2014.5.18.0191	11/03/14	22/09/14	195
RTSum - 0000350-83.2014.5.18.0191	11/03/14	24/04/14	44
RTSum - 0000357-75.2014.5.18.0191	11/03/14	23/09/14	196
RTSum - 0000363-82.2014.5.18.0191	11/03/14	12/06/14	93
RTSum - 0000365-52.2014.5.18.0191	11/03/14	25/07/14	136
RTSum - 0000374-14.2014.5.18.0191	13/03/14	24/04/14	42
RTSum - 0000375-96.2014.5.18.0191	13/03/14	03/10/14	204
RTSum - 0000378-51.2014.5.18.0191	13/03/14	24/04/14	42
RTSum - 0000380-21.2014.5.18.0191	13/03/14	06/05/14	54
RTSum - 0000382-88.2014.5.18.0191	13/03/14	06/05/14	54
RTSum - 0000383-73.2014.5.18.0191	13/03/14	24/04/14	42
RTSum - 0000384-58.2014.5.18.0191	13/03/14	06/05/14	54

Legenda:
Ajuiz. Data do Ajuizamento;
Sentença: Data da prolação da sentença;
Prazo: Prazo para a entrega da prestação jurisdicional.



PRAZO MÉDIO ENTRE O AJUIZAMENTO E A PROLAÇÃO DA SENTENÇA - VARA DO TRABALHO DE MINEIROS

VARA DO TRABALHO DE MINEIROS

SUMARÍSSIMO

Qtd	Prazo Médio
455	104,2

Nr. Processo	Ajuiz.	Sentença	Prazo
RTSum - 0000384-92.2013.5.18.0191	04/04/13	12/05/14	403
RTSum - 0000385-43.2014.5.18.0191	13/03/14	06/05/14	54
RTSum - 0000386-28.2014.5.18.0191	13/03/14	06/05/14	54
RTSum - 0000388-95.2014.5.18.0191	14/03/14	07/05/14	54
RTSum - 0000391-50.2014.5.18.0191	14/03/14	22/07/14	130
RTSum - 0000401-94.2014.5.18.0191	18/03/14	07/05/14	50
RTSum - 0000408-86.2014.5.18.0191	18/03/14	08/08/14	143
RTSum - 0000412-26.2014.5.18.0191	18/03/14	08/07/14	112
RTSum - 0000419-18.2014.5.18.0191	19/03/14	08/05/14	50
RTSum - 0000420-03.2014.5.18.0191	19/03/14	08/05/14	50
RTSum - 0000421-85.2014.5.18.0191	19/03/14	08/05/14	50
RTSum - 0000422-70.2014.5.18.0191	19/03/14	11/12/14	267
RTSum - 0000423-55.2014.5.18.0191	19/03/14	08/07/14	111
RTSum - 0000428-77.2014.5.18.0191	20/03/14	08/07/14	110
RTSum - 0000430-47.2014.5.18.0191	21/03/14	19/05/14	59
RTSum - 0000435-69.2014.5.18.0191	21/03/14	03/07/14	104
RTSum - 0000436-54.2014.5.18.0191	21/03/14	03/07/14	104
RTSum - 0000446-98.2014.5.18.0191	24/03/14	19/05/14	56
RTSum - 0000447-83.2014.5.18.0191	24/03/14	19/05/14	56
RTSum - 0000452-08.2014.5.18.0191	25/03/14	20/05/14	56
RTSum - 0000454-75.2014.5.18.0191	25/03/14	16/07/14	113
RTSum - 0000461-67.2014.5.18.0191	26/03/14	21/05/14	56
RTSum - 0000463-37.2014.5.18.0191	26/03/14	20/05/14	55
RTSum - 0000468-59.2014.5.18.0191	26/03/14	30/07/14	126
RTSum - 0000476-36.2014.5.18.0191	28/03/14	21/05/14	54

Legenda:

Ajuiz. Data do Ajuizamento;

Sentença: Data da prolação da sentença;

Prazo: Prazo para a entrega da prestação jurisdicional.



PRAZO MÉDIO ENTRE O AJUIZAMENTO E A PROLAÇÃO DA SENTENÇA - VARA DO TRABALHO DE MINEIROS

VARA DO TRABALHO DE MINEIROS

SUMARÍSSIMO

Qtd	Prazo Médio
455	104,2

Nr. Processo	Ajuiz.	Sentença	Prazo
RTSum - 0000477-21.2014.5.18.0191	28/03/14	21/05/14	54
RTSum - 0000480-73.2014.5.18.0191	28/03/14	19/05/14	52
RTSum - 0000483-28.2014.5.18.0191	28/03/14	10/07/14	104
RTSum - 0000484-13.2014.5.18.0191	28/03/14	30/07/14	124
RTSum - 0000486-80.2014.5.18.0191	28/03/14	20/05/14	53
RTSum - 0000495-42.2014.5.18.0191	01/04/14	21/07/14	111
RTSum - 0000496-27.2014.5.18.0191	01/04/14	19/05/14	48
RTSum - 0000506-71.2014.5.18.0191	04/04/14	10/06/14	67
RTSum - 0000514-48.2014.5.18.0191	04/04/14	30/06/14	87
RTSum - 0000522-25.2014.5.18.0191	04/04/14	09/05/14	35
RTSum - 0000537-91.2014.5.18.0191	09/04/14	09/05/14	30
RTSum - 0000540-46.2014.5.18.0191	09/04/14	12/06/14	64
RTSum - 0000545-68.2014.5.18.0191	11/04/14	08/07/14	88
RTSum - 0000546-53.2014.5.18.0191	11/04/14	07/07/14	87
RTSum - 0000549-08.2014.5.18.0191	11/04/14	12/06/14	62
RTSum - 0000555-15.2014.5.18.0191	14/04/14	09/05/14	25
RTSum - 0000556-97.2014.5.18.0191	14/04/14	09/05/14	25
RTSum - 0000558-67.2014.5.18.0191	14/04/14	09/05/14	25
RTSum - 0000563-89.2014.5.18.0191	14/04/14	29/08/14	137
RTSum - 0000567-29.2014.5.18.0191	15/04/14	17/06/14	63
RTSum - 0000569-96.2014.5.18.0191	15/04/14	30/07/14	106
RTSum - 0000570-81.2014.5.18.0191	15/04/14	23/06/14	69
RTSum - 0000574-21.2014.5.18.0191	16/04/14	21/07/14	96
RTSum - 0000578-58.2014.5.18.0191	16/04/14	23/06/14	68
RTSum - 0000598-49.2014.5.18.0191	23/04/14	25/07/14	93

Legenda:

Ajuiz. Data do Ajuizamento;

Sentença: Data da prolação da sentença;

Prazo: Prazo para a entrega da prestação jurisdicional.



PRAZO MÉDIO ENTRE O AJUIZAMENTO E A PROLAÇÃO DA SENTENÇA - VARA DO TRABALHO DE MINEIROS

VARA DO TRABALHO DE MINEIROS

SUMARÍSSIMO

Qtd	Prazo Médio
455	104,2

Nr. Processo	Ajuiz.	Sentença	Prazo
RTSum - 0000605-41.2014.5.18.0191	24/04/14	23/06/14	60
RTSum - 0000610-63.2014.5.18.0191	24/04/14	23/06/14	60
RTSum - 0000621-92.2014.5.18.0191	25/04/14	24/06/14	60
RTSum - 0000626-17.2014.5.18.0191	25/04/14	24/06/14	60
RTSum - 0000631-39.2014.5.18.0191	29/04/14	23/06/14	55
RTSum - 0000632-24.2014.5.18.0191	29/04/14	23/06/14	55
RTSum - 0000635-13.2013.5.18.0191	21/05/13	12/05/14	356
RTSum - 0000648-75.2014.5.18.0191	30/04/14	24/06/14	55
RTSum - 0000655-67.2014.5.18.0191	05/05/14	23/07/14	79
RTSum - 0000657-37.2014.5.18.0191	05/05/14	10/07/14	66
RTSum - 0000676-43.2014.5.18.0191	06/05/14	24/06/14	49
RTSum - 0000677-28.2014.5.18.0191	06/05/14	01/09/14	118
RTSum - 0000694-98.2013.5.18.0191	31/05/13	14/01/14	228
RTSum - 0000695-83.2013.5.18.0191	31/05/13	14/01/14	228
RTSum - 0000696-34.2014.5.18.0191	07/05/14	24/06/14	48
RTSum - 0000696-68.2013.5.18.0191	31/05/13	14/01/14	228
RTSum - 0000697-53.2013.5.18.0191	31/05/13	16/01/14	230
RTSum - 0000699-23.2013.5.18.0191	31/05/13	16/01/14	230
RTSum - 0000707-63.2014.5.18.0191	09/05/14	23/06/14	45
RTSum - 0000708-48.2014.5.18.0191	09/05/14	27/08/14	110
RTSum - 0000712-85.2014.5.18.0191	09/05/14	08/09/14	122
RTSum - 0000716-25.2014.5.18.0191	12/05/14	25/06/14	44
RTSum - 0000717-10.2014.5.18.0191	12/05/14	24/06/14	43
RTSum - 0000719-77.2014.5.18.0191	12/05/14	25/06/14	44
RTSum - 0000720-62.2014.5.18.0191	12/05/14	25/06/14	44

Legenda:

Ajuiz. Data do Ajuizamento;

Sentença: Data da prolação da sentença;

Prazo: Prazo para a entrega da prestação jurisdicional.



PRAZO MÉDIO ENTRE O AJUIZAMENTO E A PROLAÇÃO DA SENTENÇA - VARA DO TRABALHO DE MINEIROS

VARA DO TRABALHO DE MINEIROS

SUMARÍSSIMO

Qtd	Prazo Médio
455	104,2

Nr. Processo	Ajuiz.	Sentença	Prazo
RTSum - 0000734-46.2014.5.18.0191	14/05/14	25/06/14	42
RTSum - 0000738-83.2014.5.18.0191	14/05/14	08/08/14	86
RTSum - 0000758-74.2014.5.18.0191	19/05/14	25/06/14	37
RTSum - 0000763-96.2014.5.18.0191	20/05/14	25/06/14	36
RTSum - 0000767-36.2014.5.18.0191	20/05/14	24/09/14	127
RTSum - 0000768-21.2014.5.18.0191	20/05/14	25/06/14	36
RTSum - 0000778-65.2014.5.18.0191	20/05/14	25/06/14	36
RTSum - 0000783-87.2014.5.18.0191	21/05/14	02/07/14	42
RTSum - 0000788-12.2014.5.18.0191	21/05/14	21/07/14	61
RTSum - 0000796-86.2014.5.18.0191	22/05/14	25/06/14	34
RTSum - 0000799-41.2014.5.18.0191	22/05/14	02/07/14	41
RTSum - 0000805-48.2014.5.18.0191	23/05/14	11/07/14	49
RTSum - 0000807-18.2014.5.18.0191	23/05/14	15/10/14	145
RTSum - 0000807-52.2013.5.18.0191	14/06/13	21/05/14	341
RTSum - 0000814-10.2014.5.18.0191	25/05/14	24/11/14	183
RTSum - 0000816-77.2014.5.18.0191	26/05/14	25/06/14	30
RTSum - 0000822-84.2014.5.18.0191	27/05/14	10/07/14	44
RTSum - 0000825-39.2014.5.18.0191	27/05/14	18/07/14	52
RTSum - 0000828-91.2014.5.18.0191	28/05/14	14/08/14	78
RTSum - 0000836-68.2014.5.18.0191	30/05/14	11/09/14	104
RTSum - 0000837-53.2014.5.18.0191	30/05/14	13/08/14	75
RTSum - 0000843-94.2013.5.18.0191	25/06/13	23/05/14	332
RTSum - 0000851-37.2014.5.18.0191	02/06/14	18/07/14	46
RTSum - 0000853-07.2014.5.18.0191	02/06/14	22/07/14	50
RTSum - 0000855-74.2014.5.18.0191	02/06/14	24/07/14	52

Legenda:

Ajuiz. Data do Ajuizamento;

Sentença: Data da prolação da sentença;

Prazo: Prazo para a entrega da prestação jurisdicional.



PRAZO MÉDIO ENTRE O AJUIZAMENTO E A PROLAÇÃO DA SENTENÇA - VARA DO TRABALHO DE MINEIROS

VARA DO TRABALHO DE MINEIROS

SUMARÍSSIMO

Qtd	Prazo Médio
455	104,2

Nr. Processo	Ajuiz.	Sentença	Prazo
RTSum - 0000857-44.2014.5.18.0191	03/06/14	24/07/14	51
RTSum - 0000859-14.2014.5.18.0191	03/06/14	01/10/14	120
RTSum - 0000864-36.2014.5.18.0191	03/06/14	24/07/14	51
RTSum - 0000873-95.2014.5.18.0191	04/06/14	05/08/14	62
RTSum - 0000874-80.2014.5.18.0191	04/06/14	21/07/14	47
RTSum - 0000883-42.2014.5.18.0191	05/06/14	25/07/14	50
RTSum - 0000885-12.2014.5.18.0191	06/06/14	25/07/14	49
RTSum - 0000886-94.2014.5.18.0191	06/06/14	22/07/14	46
RTSum - 0000888-64.2014.5.18.0191	06/06/14	24/07/14	48
RTSum - 0000889-49.2014.5.18.0191	06/06/14	04/12/14	181
RTSum - 0000897-26.2014.5.18.0191	09/06/14	24/07/14	45
RTSum - 0000897-60.2013.5.18.0191	05/07/13	14/01/14	193
RTSum - 0000898-11.2014.5.18.0191	09/06/14	24/07/14	45
RTSum - 0000899-30.2013.5.18.0191	05/07/13	14/01/14	193
RTSum - 0000901-97.2013.5.18.0191	05/07/13	14/01/14	193
RTSum - 0000903-67.2013.5.18.0191	05/07/13	14/01/14	193
RTSum - 0000904-52.2013.5.18.0191	05/07/13	14/01/14	193
RTSum - 0000906-22.2013.5.18.0191	05/07/13	14/01/14	193
RTSum - 0000908-89.2013.5.18.0191	05/07/13	14/01/14	193
RTSum - 0000909-74.2013.5.18.0191	05/07/13	14/01/14	193
RTSum - 0000910-59.2013.5.18.0191	05/07/13	14/01/14	193
RTSum - 0000912-29.2013.5.18.0191	05/07/13	14/01/14	193
RTSum - 0000912-92.2014.5.18.0191	11/06/14	24/07/14	43
RTSum - 0000914-62.2014.5.18.0191	11/06/14	24/07/14	43
RTSum - 0000921-54.2014.5.18.0191	12/06/14	22/09/14	102

Legenda:

Ajuiz. Data do Ajuizamento;

Sentença: Data da prolação da sentença;

Prazo: Prazo para a entrega da prestação jurisdicional.



PRAZO MÉDIO ENTRE O AJUIZAMENTO E A PROLAÇÃO DA SENTENÇA - VARA DO TRABALHO DE MINEIROS

VARA DO TRABALHO DE MINEIROS

SUMARÍSSIMO

Qtd	Prazo Médio
455	104,2

Nr. Processo	Ajuiz.	Sentença	Prazo
RTSum - 0000922-39.2014.5.18.0191	12/06/14	22/09/14	102
RTSum - 0000928-46.2014.5.18.0191	13/06/14	25/08/14	73
RTSum - 0000932-83.2014.5.18.0191	13/06/14	22/09/14	101
RTSum - 0000934-53.2014.5.18.0191	16/06/14	09/09/14	85
RTSum - 0000947-86.2013.5.18.0191	16/07/13	08/09/14	419
RTSum - 0000957-96.2014.5.18.0191	24/06/14	12/08/14	49
RTSum - 0000959-66.2014.5.18.0191	24/06/14	22/09/14	90
RTSum - 0000964-88.2014.5.18.0191	25/06/14	13/08/14	49
RTSum - 0000968-28.2014.5.18.0191	25/06/14	08/08/14	44
RTSum - 0000969-13.2014.5.18.0191	25/06/14	12/08/14	48
RTSum - 0000970-95.2014.5.18.0191	25/06/14	12/08/14	48
RTSum - 0000972-65.2014.5.18.0191	25/06/14	07/08/14	43
RTSum - 0000981-27.2014.5.18.0191	26/06/14	01/12/14	158
RTSum - 0000986-49.2014.5.18.0191	27/06/14	06/08/14	40
RTSum - 0000987-34.2014.5.18.0191	27/06/14	01/10/14	96
RTSum - 0001002-03.2014.5.18.0191	30/06/14	07/10/14	99
RTSum - 0001003-22.2013.5.18.0191	25/07/13	16/05/14	295
RTSum - 0001005-55.2014.5.18.0191	30/06/14	21/11/14	144
RTSum - 0001005-89.2013.5.18.0191	26/07/13	12/05/14	290
RTSum - 0001008-10.2014.5.18.0191	01/07/14	17/11/14	139
RTSum - 0001019-39.2014.5.18.0191	03/07/14	12/08/14	40
RTSum - 0001021-09.2014.5.18.0191	03/07/14	13/08/14	41
RTSum - 0001027-16.2014.5.18.0191	04/07/14	12/09/14	70
RTSum - 0001028-98.2014.5.18.0191	04/07/14	03/11/14	122
RTSum - 0001032-38.2014.5.18.0191	07/07/14	07/08/14	31

Legenda:
Ajuiz. Data do Ajuizamento;
Sentença: Data da prolação da sentença;
Prazo: Prazo para a entrega da prestação jurisdicional.



PRAZO MÉDIO ENTRE O AJUIZAMENTO E A PROLAÇÃO DA SENTENÇA - VARA DO TRABALHO DE MINEIROS

VARA DO TRABALHO DE MINEIROS

SUMARÍSSIMO

Qtd	Prazo Médio
455	104,2

Nr. Processo	Ajuiz.	Sentença	Prazo
RTSum - 0001033-23.2014.5.18.0191	07/07/14	02/12/14	148
RTSum - 0001043-04.2013.5.18.0191	01/08/13	12/05/14	284
RTSum - 0001055-81.2014.5.18.0191	09/07/14	04/12/14	148
RTSum - 0001056-66.2014.5.18.0191	10/07/14	19/09/14	71
RTSum - 0001058-70.2013.5.18.0191	06/08/13	12/05/14	279
RTSum - 0001060-40.2013.5.18.0191	06/08/13	04/12/14	485
RTSum - 0001066-47.2013.5.18.0191	07/08/13	17/03/14	222
RTSum - 0001067-95.2014.5.18.0191	11/07/14	07/08/14	27
RTSum - 0001069-65.2014.5.18.0191	11/07/14	30/09/14	81
RTSum - 0001075-09.2013.5.18.0191	08/08/13	24/09/14	412
RTSum - 0001075-72.2014.5.18.0191	11/07/14	01/10/14	82
RTSum - 0001076-91.2013.5.18.0191	08/08/13	25/09/14	413
RTSum - 0001077-42.2014.5.18.0191	11/07/14	01/10/14	82
RTSum - 0001095-97.2013.5.18.0191	13/08/13	11/06/14	302
RTSum - 0001096-82.2013.5.18.0191	13/08/13	11/06/14	302
RTSum - 0001097-67.2013.5.18.0191	13/08/13	15/04/14	245
RTSum - 0001129-38.2014.5.18.0191	18/07/14	01/09/14	45
RTSum - 0001131-42.2013.5.18.0191	16/08/13	24/01/14	161
RTSum - 0001134-60.2014.5.18.0191	18/07/14	16/09/14	60
RTSum - 0001138-34.2013.5.18.0191	19/08/13	02/04/14	226
RTSum - 0001144-07.2014.5.18.0191	21/07/14	26/08/14	36
RTSum - 0001148-44.2014.5.18.0191	21/07/14	15/09/14	56
RTSum - 0001154-85.2013.5.18.0191	26/08/13	09/01/14	136
RTSum - 0001156-55.2013.5.18.0191	26/08/13	10/01/14	137
RTSum - 0001158-25.2013.5.18.0191	26/08/13	18/07/14	326

Legenda:

Ajuiz. Data do Ajuizamento;

Sentença: Data da prolação da sentença;

Prazo: Prazo para a entrega da prestação jurisdicional.



PRAZO MÉDIO ENTRE O AJUIZAMENTO E A PROLAÇÃO DA SENTENÇA - VARA DO TRABALHO DE MINEIROS

VARA DO TRABALHO DE MINEIROS

SUMARÍSSIMO

Qtd	Prazo Médio
455	104,2

Nr. Processo	Ajuiz.	Sentença	Prazo
RTSum - 0001174-42.2014.5.18.0191	24/07/14	19/08/14	26
RTSum - 0001181-34.2014.5.18.0191	25/07/14	03/10/14	70
RTSum - 0001187-75.2013.5.18.0191	30/08/13	13/05/14	256
RTSum - 0001189-11.2014.5.18.0191	28/07/14	19/08/14	22
RTSum - 0001190-30.2013.5.18.0191	30/08/13	31/01/14	154
RTSum - 0001195-18.2014.5.18.0191	28/07/14	12/09/14	46
RTSum - 0001203-92.2014.5.18.0191	29/07/14	19/08/14	21
RTSum - 0001210-84.2014.5.18.0191	31/07/14	01/10/14	62
RTSum - 0001214-24.2014.5.18.0191	01/08/14	25/09/14	55
RTSum - 0001214-58.2013.5.18.0191	04/09/13	08/01/14	126
RTSum - 0001215-09.2014.5.18.0191	01/08/14	19/08/14	18
RTSum - 0001216-91.2014.5.18.0191	01/08/14	19/08/14	18
RTSum - 0001218-61.2014.5.18.0191	01/08/14	19/08/14	18
RTSum - 0001219-46.2014.5.18.0191	01/08/14	19/08/14	18
RTSum - 0001220-65.2013.5.18.0191	04/09/13	09/01/14	127
RTSum - 0001228-42.2013.5.18.0191	05/09/13	13/02/14	161
RTSum - 0001234-15.2014.5.18.0191	05/08/14	04/12/14	121
RTSum - 0001235-97.2014.5.18.0191	05/08/14	16/12/14	133
RTSum - 0001236-19.2013.5.18.0191	06/09/13	19/02/14	166
RTSum - 0001238-52.2014.5.18.0191	06/08/14	11/09/14	36
RTSum - 0001239-37.2014.5.18.0191	06/08/14	24/09/14	49
RTSum - 0001246-29.2014.5.18.0191	06/08/14	28/08/14	22
RTSum - 0001248-96.2014.5.18.0191	06/08/14	28/08/14	22
RTSum - 0001257-58.2014.5.18.0191	07/08/14	30/09/14	54
RTSum - 0001261-95.2014.5.18.0191	08/08/14	22/08/14	14

Legenda:

Ajuiz. Data do Ajuizamento;

Sentença: Data da prolação da sentença;

Prazo: Prazo para a entrega da prestação jurisdicional.



PRAZO MÉDIO ENTRE O AJUIZAMENTO E A PROLAÇÃO DA SENTENÇA - VARA DO TRABALHO DE MINEIROS

VARA DO TRABALHO DE MINEIROS

SUMARÍSSIMO

Qtd	Prazo Médio
455	104,2

Nr. Processo	Ajuiz.	Sentença	Prazo
RTSum - 0001262-17.2013.5.18.0191	07/09/13	07/01/14	122
RTSum - 0001263-02.2013.5.18.0191	07/09/13	16/09/14	374
RTSum - 0001266-54.2013.5.18.0191	07/09/13	28/01/14	143
RTSum - 0001269-72.2014.5.18.0191	08/08/14	03/10/14	56
RTSum - 0001270-57.2014.5.18.0191	08/08/14	03/10/14	56
RTSum - 0001271-76.2013.5.18.0191	07/09/13	24/01/14	139
RTSum - 0001277-83.2013.5.18.0191	07/09/13	16/01/14	131
RTSum - 0001284-41.2014.5.18.0191	12/08/14	08/10/14	57
RTSum - 0001286-11.2014.5.18.0191	12/08/14	11/09/14	30
RTSum - 0001288-78.2014.5.18.0191	12/08/14	28/08/14	16
RTSum - 0001289-63.2014.5.18.0191	12/08/14	28/08/14	16
RTSum - 0001290-82.2013.5.18.0191	07/09/13	25/09/14	383
RTSum - 0001292-18.2014.5.18.0191	12/08/14	28/08/14	16
RTSum - 0001295-07.2013.5.18.0191	07/09/13	10/09/14	368
RTSum - 0001299-10.2014.5.18.0191	13/08/14	15/09/14	33
RTSum - 0001307-84.2014.5.18.0191	14/08/14	25/09/14	42
RTSum - 0001308-06.2013.5.18.0191	10/09/13	28/01/14	140
RTSum - 0001311-58.2013.5.18.0191	10/09/13	12/05/14	244
RTSum - 0001323-38.2014.5.18.0191	18/08/14	14/10/14	57
RTSum - 0001344-48.2013.5.18.0191	17/09/13	07/02/14	143
RTSum - 0001354-92.2013.5.18.0191	17/09/13	12/05/14	237
RTSum - 0001356-28.2014.5.18.0191	22/08/14	22/09/14	31
RTSum - 0001360-65.2014.5.18.0191	22/08/14	24/09/14	33
RTSum - 0001361-50.2014.5.18.0191	22/08/14	24/09/14	33
RTSum - 0001367-91.2013.5.18.0191	19/09/13	10/02/14	144

Legenda:

Ajuiz. Data do Ajuizamento;

Sentença: Data da prolação da sentença;

Prazo: Prazo para a entrega da prestação jurisdicional.



PRAZO MÉDIO ENTRE O AJUIZAMENTO E A PROLAÇÃO DA SENTENÇA - VARA DO TRABALHO DE MINEIROS

VARA DO TRABALHO DE MINEIROS

SUMARÍSSIMO

Qtd	Prazo Médio
455	104,2

Nr. Processo	Ajuiz.	Sentença	Prazo
RTSum - 0001369-61.2013.5.18.0191	19/09/13	10/02/14	144
RTSum - 0001372-16.2013.5.18.0191	20/09/13	05/09/14	350
RTSum - 0001373-64.2014.5.18.0191	25/08/14	19/09/14	25
RTSum - 0001373-98.2013.5.18.0191	20/09/13	29/08/14	343
RTSum - 0001374-83.2013.5.18.0191	20/09/13	07/02/14	140
RTSum - 0001375-68.2013.5.18.0191	20/09/13	05/09/14	350
RTSum - 0001377-38.2013.5.18.0191	20/09/13	21/03/14	182
RTSum - 0001378-23.2013.5.18.0191	20/09/13	10/03/14	171
RTSum - 0001379-08.2013.5.18.0191	20/09/13	11/03/14	172
RTSum - 0001379-71.2014.5.18.0191	26/08/14	15/10/14	50
RTSum - 0001382-60.2013.5.18.0191	20/09/13	10/03/14	171
RTSum - 0001383-45.2013.5.18.0191	20/09/13	26/03/14	187
RTSum - 0001389-52.2013.5.18.0191	23/09/13	07/02/14	137
RTSum - 0001390-03.2014.5.18.0191	27/08/14	21/10/14	55
RTSum - 0001399-62.2014.5.18.0191	29/08/14	03/10/14	35
RTSum - 0001400-47.2014.5.18.0191	29/08/14	03/10/14	35
RTSum - 0001402-17.2014.5.18.0191	29/08/14	01/10/14	33
RTSum - 0001423-27.2013.5.18.0191	01/10/13	11/03/14	161
RTSum - 0001439-44.2014.5.18.0191	04/09/14	20/11/14	77
RTSum - 0001440-63.2013.5.18.0191	03/10/13	07/05/14	216
RTSum - 0001443-18.2013.5.18.0191	03/10/13	07/05/14	216
RTSum - 0001444-03.2013.5.18.0191	03/10/13	21/03/14	169
RTSum - 0001444-66.2014.5.18.0191	05/09/14	13/10/14	38
RTSum - 0001446-36.2014.5.18.0191	05/09/14	02/10/14	27
RTSum - 0001451-92.2013.5.18.0191	07/10/13	21/03/14	165

Legenda:

Ajuiz. Data do Ajuizamento;

Sentença: Data da prolação da sentença;

Prazo: Prazo para a entrega da prestação jurisdicional.



PRAZO MÉDIO ENTRE O AJUIZAMENTO E A PROLAÇÃO DA SENTENÇA - VARA DO TRABALHO DE MINEIROS

VARA DO TRABALHO DE MINEIROS

SUMARÍSSIMO

Qtd	Prazo Médio
455	104,2

Nr. Processo	Ajuiz.	Sentença	Prazo
RTSum - 0001465-76.2013.5.18.0191	09/10/13	12/05/14	215
RTSum - 0001473-19.2014.5.18.0191	09/09/14	05/12/14	87
RTSum - 0001480-45.2013.5.18.0191	11/10/13	09/05/14	210
RTSum - 0001486-52.2013.5.18.0191	14/10/13	18/02/14	127
RTSum - 0001488-85.2014.5.18.0191	10/09/14	01/10/14	21
RTSum - 0001489-07.2013.5.18.0191	14/10/13	10/02/14	119
RTSum - 0001507-91.2014.5.18.0191	12/09/14	01/10/14	19
RTSum - 0001509-61.2014.5.18.0191	12/09/14	28/11/14	77
RTSum - 0001509-95.2013.5.18.0191	16/10/13	07/05/14	203
RTSum - 0001510-46.2014.5.18.0191	12/09/14	02/12/14	81
RTSum - 0001522-94.2013.5.18.0191	21/10/13	30/01/14	101
RTSum - 0001523-45.2014.5.18.0191	16/09/14	03/10/14	17
RTSum - 0001529-52.2014.5.18.0191	17/09/14	10/10/14	23
RTSum - 0001531-22.2014.5.18.0191	17/09/14	10/10/14	23
RTSum - 0001540-81.2014.5.18.0191	17/09/14	10/10/14	23
RTSum - 0001545-40.2013.5.18.0191	29/10/13	07/05/14	190
RTSum - 0001546-88.2014.5.18.0191	19/09/14	10/10/14	21
RTSum - 0001550-28.2014.5.18.0191	19/09/14	10/10/14	21
RTSum - 0001556-69.2013.5.18.0191	05/11/13	11/03/14	126
RTSum - 0001566-79.2014.5.18.0191	23/09/14	14/10/14	21
RTSum - 0001567-64.2014.5.18.0191	23/09/14	14/10/14	21
RTSum - 0001583-52.2013.5.18.0191	07/11/13	09/04/14	153
RTSum - 0001584-03.2014.5.18.0191	24/09/14	14/10/14	20
RTSum - 0001593-62.2014.5.18.0191	26/09/14	14/10/14	18
RTSum - 0001596-51.2013.5.18.0191	08/11/13	31/03/14	143

Legenda:

Ajuiz. Data do Ajuizamento;

Sentença: Data da prolação da sentença;

Prazo: Prazo para a entrega da prestação jurisdicional.



PRAZO MÉDIO ENTRE O AJUIZAMENTO E A PROLAÇÃO DA SENTENÇA - VARA DO TRABALHO DE MINEIROS

VARA DO TRABALHO DE MINEIROS

SUMARÍSSIMO

Qtd	Prazo Médio
455	104,2

Nr. Processo	Ajuiz.	Sentença	Prazo
RTSum - 0001598-21.2013.5.18.0191	08/11/13	02/04/14	145
RTSum - 0001599-06.2013.5.18.0191	08/11/13	01/04/14	144
RTSum - 0001606-95.2013.5.18.0191	11/11/13	29/01/14	79
RTSum - 0001608-31.2014.5.18.0191	30/09/14	21/10/14	21
RTSum - 0001614-38.2014.5.18.0191	30/09/14	22/10/14	22
RTSum - 0001616-08.2014.5.18.0191	30/09/14	22/10/14	22
RTSum - 0001617-90.2014.5.18.0191	30/09/14	29/10/14	29
RTSum - 0001618-75.2014.5.18.0191	30/09/14	29/10/14	29
RTSum - 0001623-97.2014.5.18.0191	30/09/14	21/10/14	21
RTSum - 0001624-82.2014.5.18.0191	01/10/14	13/11/14	43
RTSum - 0001625-67.2014.5.18.0191	01/10/14	22/10/14	21
RTSum - 0001627-71.2013.5.18.0191	14/11/13	01/04/14	138
RTSum - 0001629-07.2014.5.18.0191	02/10/14	21/10/14	19
RTSum - 0001629-41.2013.5.18.0191	14/11/13	13/05/14	180
RTSum - 0001633-44.2014.5.18.0191	03/10/14	29/10/14	26
RTSum - 0001640-36.2014.5.18.0191	03/10/14	05/11/14	33
RTSum - 0001641-21.2014.5.18.0191	03/10/14	21/10/14	18
RTSum - 0001651-65.2014.5.18.0191	07/10/14	30/10/14	23
RTSum - 0001655-05.2014.5.18.0191	08/10/14	25/11/14	48
RTSum - 0001661-12.2014.5.18.0191	08/10/14	06/11/14	29
RTSum - 0001665-49.2014.5.18.0191	08/10/14	30/10/14	22
RTSum - 0001671-90.2013.5.18.0191	25/11/13	04/08/14	252
RTSum - 0001672-75.2013.5.18.0191	25/11/13	07/05/14	163
RTSum - 0001684-55.2014.5.18.0191	10/10/14	05/11/14	26
RTSum - 0001685-40.2014.5.18.0191	10/10/14	04/11/14	25

Legenda:

Ajuiz. Data do Ajuizamento;

Sentença: Data da prolação da sentença;

Prazo: Prazo para a entrega da prestação jurisdicional.



PRAZO MÉDIO ENTRE O AJUIZAMENTO E A PROLAÇÃO DA SENTENÇA - VARA DO TRABALHO DE MINEIROS

VARA DO TRABALHO DE MINEIROS

SUMARÍSSIMO

Qtd	Prazo Médio
455	104,2

Nr. Processo	Ajuiz.	Sentença	Prazo
RTSum - 0001687-44.2013.5.18.0191	26/11/13	12/09/14	290
RTSum - 0001689-14.2013.5.18.0191	27/11/13	04/08/14	250
RTSum - 0001694-36.2013.5.18.0191	28/11/13	05/02/14	69
RTSum - 0001702-76.2014.5.18.0191	14/10/14	05/11/14	22
RTSum - 0001707-35.2013.5.18.0191	02/12/13	15/01/14	44
RTSum - 0001709-05.2013.5.18.0191	02/12/13	15/06/14	195
RTSum - 0001718-64.2013.5.18.0191	03/12/13	11/03/14	98
RTSum - 0001719-49.2013.5.18.0191	03/12/13	15/06/14	194
RTSum - 0001720-97.2014.5.18.0191	16/10/14	05/11/14	20
RTSum - 0001725-56.2013.5.18.0191	06/12/13	15/01/14	40
RTSum - 0001726-41.2013.5.18.0191	06/12/13	15/01/14	40
RTSum - 0001727-89.2014.5.18.0191	17/10/14	05/11/14	19
RTSum - 0001734-18.2013.5.18.0191	09/12/13	04/08/14	238
RTSum - 0001734-81.2014.5.18.0191	20/10/14	12/11/14	23
RTSum - 0001735-03.2013.5.18.0191	09/12/13	30/01/14	52
RTSum - 0001738-55.2013.5.18.0191	09/12/13	30/01/14	52
RTSum - 0001743-77.2013.5.18.0191	10/12/13	09/09/14	273
RTSum - 0001746-95.2014.5.18.0191	21/10/14	05/11/14	15
RTSum - 0001747-17.2013.5.18.0191	11/12/13	27/02/14	78
RTSum - 0001751-54.2013.5.18.0191	12/12/13	13/02/14	63
RTSum - 0001754-09.2013.5.18.0191	12/12/13	10/06/14	180
RTSum - 0001759-31.2013.5.18.0191	13/12/13	15/01/14	33
RTSum - 0001760-16.2013.5.18.0191	13/12/13	18/02/14	67
RTSum - 0001764-19.2014.5.18.0191	24/10/14	19/11/14	26
RTSum - 0001767-71.2014.5.18.0191	24/10/14	03/12/14	40

Legenda:

Ajuiz. Data do Ajuizamento;

Sentença: Data da prolação da sentença;

Prazo: Prazo para a entrega da prestação jurisdicional.



PRAZO MÉDIO ENTRE O AJUIZAMENTO E A PROLAÇÃO DA SENTENÇA - VARA DO TRABALHO DE MINEIROS

VARA DO TRABALHO DE MINEIROS

SUMARÍSSIMO

Qtd	Prazo Médio
455	104,2

Nr. Processo	Ajuiz.	Sentença	Prazo
RTSum - 0001771-11.2014.5.18.0191	26/10/14	11/11/14	16
RTSum - 0001771-45.2013.5.18.0191	17/12/13	03/02/14	48
RTSum - 0001773-15.2013.5.18.0191	18/12/13	07/10/14	293
RTSum - 0001774-97.2013.5.18.0191	18/12/13	15/06/14	179
RTSum - 0001775-82.2013.5.18.0191	18/12/13	09/06/14	173
RTSum - 0001776-33.2014.5.18.0191	27/10/14	12/11/14	16
RTSum - 0001780-07.2013.5.18.0191	18/12/13	18/07/14	212
RTSum - 0001785-29.2013.5.18.0191	18/12/13	15/01/14	28
RTSum - 0001786-14.2013.5.18.0191	18/12/13	22/05/14	155
RTSum - 0001789-66.2013.5.18.0191	19/12/13	29/01/14	41
RTSum - 0001791-36.2013.5.18.0191	19/12/13	30/01/14	42
RTSum - 0001792-21.2013.5.18.0191	19/12/13	10/06/14	173
RTSum - 0001795-39.2014.5.18.0191	29/10/14	12/11/14	14
RTSum - 0001796-24.2014.5.18.0191	30/10/14	12/11/14	13
RTSum - 0001798-28.2013.5.18.0191	26/12/13	30/01/14	35
RTSum - 0001799-76.2014.5.18.0191	03/11/14	25/11/14	22
RTSum - 0001800-61.2014.5.18.0191	03/11/14	25/11/14	22
RTSum - 0001834-36.2014.5.18.0191	06/11/14	25/11/14	19
RTSum - 0001843-95.2014.5.18.0191	07/11/14	25/11/14	18
RTSum - 0001872-48.2014.5.18.0191	11/11/14	15/12/14	34
RTSum - 0001873-33.2014.5.18.0191	11/11/14	15/12/14	34
RTSum - 0001880-25.2014.5.18.0191	12/11/14	03/12/14	21
RTSum - 0001882-92.2014.5.18.0191	12/11/14	03/12/14	21
RTSum - 0001891-54.2014.5.18.0191	13/11/14	01/12/14	18
RTSum - 0001898-46.2014.5.18.0191	14/11/14	25/11/14	11

Legenda:

Ajuiz. Data do Ajuizamento;

Sentença: Data da prolação da sentença;

Prazo: Prazo para a entrega da prestação jurisdicional.



PRAZO MÉDIO ENTRE O AJUIZAMENTO E A PROLAÇÃO DA SENTENÇA - VARA DO TRABALHO DE MINEIROS

VARA DO TRABALHO DE MINEIROS

SUMARÍSSIMO

Qtd	Prazo Médio
455	104,2

Nr. Processo	Ajuiz.	Sentença	Prazo
RTSum - 0001905-38.2014.5.18.0191	14/11/14	03/12/14	19
RTSum - 0001912-30.2014.5.18.0191	17/11/14	03/12/14	16
RTSum - 0001913-15.2014.5.18.0191	17/11/14	04/12/14	17
RTSum - 0001918-37.2014.5.18.0191	18/11/14	04/12/14	16
RTSum - 0001919-22.2014.5.18.0191	18/11/14	04/12/14	16
RTSum - 0001957-34.2014.5.18.0191	26/11/14	09/12/14	13
RTSum - 0001975-55.2014.5.18.0191	28/11/14	10/12/14	12
RTSum - 0001978-10.2014.5.18.0191	28/11/14	11/12/14	13

Legenda:

Ajuiz. Data do Ajuizamento;

Sentença: Data da prolação da sentença;

Prazo: Prazo para a entrega da prestação jurisdicional.



PRAZO MÉDIO ENTRE O AJUIZAMENTO E A PROLAÇÃO DA SENTENÇA - VARA DO TRABALHO DE MINEIROS

Data da sentença entre 1/1/2014 e 31/12/2014 23:59:59

Sem magistrado

SUMARÍSSIMO

Qtd	Prazo Médio
455	104,2

Nr. Processo	Ajuiz.	Sentença	Prazo
RTSum - 0000002-65.2014.5.18.0191	07/01/14	11/12/14	338
RTSum - 0000010-42.2014.5.18.0191	07/01/14	12/06/14	156
RTSum - 0000011-27.2014.5.18.0191	07/01/14	29/01/14	22
RTSum - 0000014-16.2013.5.18.0191	08/01/13	12/05/14	489
RTSum - 0000023-41.2014.5.18.0191	09/01/14	29/08/14	232
RTSum - 0000025-11.2014.5.18.0191	09/01/14	06/08/14	209
RTSum - 0000026-93.2014.5.18.0191	09/01/14	30/06/14	172
RTSum - 0000033-85.2014.5.18.0191	10/01/14	29/01/14	19
RTSum - 0000035-55.2014.5.18.0191	10/01/14	08/07/14	179
RTSum - 0000043-32.2014.5.18.0191	13/01/14	01/07/14	169
RTSum - 0000047-06.2013.5.18.0191	17/01/13	21/03/14	428
RTSum - 0000057-16.2014.5.18.0191	16/01/14	12/02/14	27
RTSum - 0000061-53.2014.5.18.0191	17/01/14	08/07/14	172
RTSum - 0000063-23.2014.5.18.0191	17/01/14	08/07/14	172
RTSum - 0000065-90.2014.5.18.0191	17/01/14	12/02/14	26
RTSum - 0000066-75.2014.5.18.0191	18/01/14	18/12/14	334
RTSum - 0000072-82.2014.5.18.0191	21/01/14	12/02/14	22
RTSum - 0000076-22.2014.5.18.0191	22/01/14	12/02/14	21
RTSum - 0000077-07.2014.5.18.0191	22/01/14	01/07/14	160
RTSum - 0000082-29.2014.5.18.0191	24/01/14	30/09/14	249
RTSum - 0000085-81.2014.5.18.0191	24/01/14	21/08/14	209
RTSum - 0000086-66.2014.5.18.0191	24/01/14	25/03/14	60

Legenda:
Ajuiz. Data do Ajuizamento;
Sentença: Data da prolação da sentença;
Prazo: Prazo para a entrega da prestação jurisdicional.



PRAZO MÉDIO ENTRE O AJUIZAMENTO E A PROLAÇÃO DA SENTENÇA - VARA DO TRABALHO DE MINEIROS

Sem magistrado

SUMARÍSSIMO

Qtd	Prazo Médio
455	104,2

Nr. Processo	Ajuiz.	Sentença	Prazo
RTSum - 0000088-36.2014.5.18.0191	24/01/14	02/07/14	159
RTSum - 0000089-21.2014.5.18.0191	24/01/14	02/07/14	159
RTSum - 0000098-80.2014.5.18.0191	28/01/14	28/04/14	90
RTSum - 0000107-42.2014.5.18.0191	29/01/14	23/05/14	114
RTSum - 0000108-27.2014.5.18.0191	29/01/14	17/02/14	19
RTSum - 0000109-12.2014.5.18.0191	29/01/14	25/03/14	55
RTSum - 0000110-31.2013.5.18.0191	07/02/13	09/04/14	426
RTSum - 0000114-34.2014.5.18.0191	30/01/14	12/02/14	13
RTSum - 0000115-19.2014.5.18.0191	30/01/14	26/02/14	27
RTSum - 0000122-11.2014.5.18.0191	31/01/14	26/02/14	26
RTSum - 0000123-93.2014.5.18.0191	31/01/14	26/02/14	26
RTSum - 0000127-33.2014.5.18.0191	31/01/14	11/03/14	39
RTSum - 0000138-62.2014.5.18.0191	01/02/14	16/11/14	288
RTSum - 0000139-47.2014.5.18.0191	02/02/14	26/02/14	24
RTSum - 0000143-84.2014.5.18.0191	03/02/14	26/02/14	23
RTSum - 0000148-09.2014.5.18.0191	04/02/14	07/03/14	31
RTSum - 0000150-76.2014.5.18.0191	04/02/14	26/02/14	22
RTSum - 0000151-61.2014.5.18.0191	04/02/14	26/02/14	22
RTSum - 0000160-23.2014.5.18.0191	05/02/14	02/07/14	147
RTSum - 0000163-75.2014.5.18.0191	05/02/14	11/03/14	34
RTSum - 0000165-45.2014.5.18.0191	06/02/14	08/09/14	214
RTSum - 0000174-07.2014.5.18.0191	07/02/14	08/09/14	213
RTSum - 0000177-59.2014.5.18.0191	07/02/14	08/09/14	213
RTSum - 0000178-44.2014.5.18.0191	07/02/14	01/04/14	53
RTSum - 0000179-29.2014.5.18.0191	07/02/14	01/04/14	53

Legenda:
Ajuiz. Data do Ajuizamento;
Sentença: Data da prolação da sentença;
Prazo: Prazo para a entrega da prestação jurisdicional.



PRAZO MÉDIO ENTRE O AJUIZAMENTO E A PROLAÇÃO DA SENTENÇA - VARA DO TRABALHO DE MINEIROS

Sem magistrado

SUMARÍSSIMO

Qtd	Prazo Médio
455	104,2

Nr. Processo	Ajuiz.	Sentença	Prazo
RTSum - 0000187-06.2014.5.18.0191	07/02/14	24/09/14	229
RTSum - 0000188-88.2014.5.18.0191	07/02/14	24/09/14	229
RTSum - 0000197-50.2014.5.18.0191	10/02/14	26/03/14	44
RTSum - 0000198-35.2014.5.18.0191	11/02/14	27/03/14	44
RTSum - 0000199-20.2014.5.18.0191	11/02/14	27/03/14	44
RTSum - 0000204-42.2014.5.18.0191	11/02/14	27/03/14	44
RTSum - 0000217-41.2014.5.18.0191	14/02/14	12/09/14	210
RTSum - 0000219-11.2014.5.18.0191	14/02/14	27/03/14	41
RTSum - 0000220-93.2014.5.18.0191	14/02/14	17/03/14	31
RTSum - 0000221-78.2014.5.18.0191	14/02/14	17/03/14	31
RTSum - 0000223-48.2014.5.18.0191	14/02/14	27/03/14	41
RTSum - 0000224-33.2014.5.18.0191	14/02/14	12/09/14	210
RTSum - 0000226-03.2014.5.18.0191	17/02/14	27/03/14	38
RTSum - 0000227-85.2014.5.18.0191	17/02/14	27/03/14	38
RTSum - 0000232-10.2014.5.18.0191	17/02/14	12/09/14	207
RTSum - 0000241-69.2014.5.18.0191	18/02/14	27/03/14	37
RTSum - 0000243-39.2014.5.18.0191	18/02/14	27/03/14	37
RTSum - 0000260-75.2014.5.18.0191	19/02/14	27/03/14	36
RTSum - 0000266-82.2014.5.18.0191	20/02/14	31/03/14	39
RTSum - 0000267-67.2014.5.18.0191	20/02/14	31/03/14	39
RTSum - 0000268-52.2014.5.18.0191	20/02/14	05/08/14	166
RTSum - 0000269-37.2014.5.18.0191	20/02/14	27/03/14	35
RTSum - 0000272-89.2014.5.18.0191	21/02/14	08/04/14	46
RTSum - 0000274-59.2014.5.18.0191	21/02/14	31/03/14	38
RTSum - 0000292-80.2014.5.18.0191	25/02/14	24/06/14	119

Legenda:

Ajuiz. Data do Ajuizamento;

Sentença: Data da prolação da sentença;

Prazo: Prazo para a entrega da prestação jurisdicional.



PRAZO MÉDIO ENTRE O AJUIZAMENTO E A PROLAÇÃO DA SENTENÇA - VARA DO TRABALHO DE MINEIROS

Sem magistrado

SUMARÍSSIMO

Qtd	Prazo Médio
455	104,2

Nr. Processo	Ajuiz.	Sentença	Prazo
RTSum - 0000295-35.2014.5.18.0191	27/02/14	05/08/14	159
RTSum - 0000302-27.2014.5.18.0191	28/02/14	15/04/14	46
RTSum - 0000316-11.2014.5.18.0191	05/03/14	03/10/14	212
RTSum - 0000317-93.2014.5.18.0191	05/03/14	07/04/14	33
RTSum - 0000319-63.2014.5.18.0191	05/03/14	03/10/14	212
RTSum - 0000324-85.2014.5.18.0191	06/03/14	02/07/14	118
RTSum - 0000326-55.2014.5.18.0191	06/03/14	06/08/14	153
RTSum - 0000327-40.2014.5.18.0191	06/03/14	08/08/14	155
RTSum - 0000328-25.2014.5.18.0191	06/03/14	07/04/14	32
RTSum - 0000335-17.2014.5.18.0191	08/03/14	04/12/14	271
RTSum - 0000345-61.2014.5.18.0191	10/03/14	29/09/14	203
RTSum - 0000346-46.2014.5.18.0191	10/03/14	22/09/14	196
RTSum - 0000347-31.2014.5.18.0191	10/03/14	08/08/14	151
RTSum - 0000349-98.2014.5.18.0191	11/03/14	22/09/14	195
RTSum - 0000350-83.2014.5.18.0191	11/03/14	24/04/14	44
RTSum - 0000357-75.2014.5.18.0191	11/03/14	23/09/14	196
RTSum - 0000363-82.2014.5.18.0191	11/03/14	12/06/14	93
RTSum - 0000365-52.2014.5.18.0191	11/03/14	25/07/14	136
RTSum - 0000374-14.2014.5.18.0191	13/03/14	24/04/14	42
RTSum - 0000375-96.2014.5.18.0191	13/03/14	03/10/14	204
RTSum - 0000378-51.2014.5.18.0191	13/03/14	24/04/14	42
RTSum - 0000380-21.2014.5.18.0191	13/03/14	06/05/14	54
RTSum - 0000382-88.2014.5.18.0191	13/03/14	06/05/14	54
RTSum - 0000383-73.2014.5.18.0191	13/03/14	24/04/14	42
RTSum - 0000384-58.2014.5.18.0191	13/03/14	06/05/14	54

Legenda:
Ajuiz. Data do Ajuizamento;
Sentença: Data da prolação da sentença;
Prazo: Prazo para a entrega da prestação jurisdicional.



PRAZO MÉDIO ENTRE O AJUIZAMENTO E A PROLAÇÃO DA SENTENÇA - VARA DO TRABALHO DE MINEIROS

Sem magistrado

SUMARÍSSIMO

Qtd	Prazo Médio
455	104,2

Nr. Processo	Ajuiz.	Sentença	Prazo
RTSum - 0000384-92.2013.5.18.0191	04/04/13	12/05/14	403
RTSum - 0000385-43.2014.5.18.0191	13/03/14	06/05/14	54
RTSum - 0000386-28.2014.5.18.0191	13/03/14	06/05/14	54
RTSum - 0000388-95.2014.5.18.0191	14/03/14	07/05/14	54
RTSum - 0000391-50.2014.5.18.0191	14/03/14	22/07/14	130
RTSum - 0000401-94.2014.5.18.0191	18/03/14	07/05/14	50
RTSum - 0000408-86.2014.5.18.0191	18/03/14	08/08/14	143
RTSum - 0000412-26.2014.5.18.0191	18/03/14	08/07/14	112
RTSum - 0000419-18.2014.5.18.0191	19/03/14	08/05/14	50
RTSum - 0000420-03.2014.5.18.0191	19/03/14	08/05/14	50
RTSum - 0000421-85.2014.5.18.0191	19/03/14	08/05/14	50
RTSum - 0000422-70.2014.5.18.0191	19/03/14	11/12/14	267
RTSum - 0000423-55.2014.5.18.0191	19/03/14	08/07/14	111
RTSum - 0000428-77.2014.5.18.0191	20/03/14	08/07/14	110
RTSum - 0000430-47.2014.5.18.0191	21/03/14	19/05/14	59
RTSum - 0000435-69.2014.5.18.0191	21/03/14	03/07/14	104
RTSum - 0000436-54.2014.5.18.0191	21/03/14	03/07/14	104
RTSum - 0000446-98.2014.5.18.0191	24/03/14	19/05/14	56
RTSum - 0000447-83.2014.5.18.0191	24/03/14	19/05/14	56
RTSum - 0000452-08.2014.5.18.0191	25/03/14	20/05/14	56
RTSum - 0000454-75.2014.5.18.0191	25/03/14	16/07/14	113
RTSum - 0000461-67.2014.5.18.0191	26/03/14	21/05/14	56
RTSum - 0000463-37.2014.5.18.0191	26/03/14	20/05/14	55
RTSum - 0000468-59.2014.5.18.0191	26/03/14	30/07/14	126
RTSum - 0000476-36.2014.5.18.0191	28/03/14	21/05/14	54

Legenda:

Ajuiz. Data do Ajuizamento;

Sentença: Data da prolação da sentença;

Prazo: Prazo para a entrega da prestação jurisdicional.



PRAZO MÉDIO ENTRE O AJUIZAMENTO E A PROLAÇÃO DA SENTENÇA - VARA DO TRABALHO DE MINEIROS

Sem magistrado

SUMARÍSSIMO

Qtd	Prazo Médio
455	104,2

Nr. Processo	Ajuiz.	Sentença	Prazo
RTSum - 0000477-21.2014.5.18.0191	28/03/14	21/05/14	54
RTSum - 0000480-73.2014.5.18.0191	28/03/14	19/05/14	52
RTSum - 0000483-28.2014.5.18.0191	28/03/14	10/07/14	104
RTSum - 0000484-13.2014.5.18.0191	28/03/14	30/07/14	124
RTSum - 0000486-80.2014.5.18.0191	28/03/14	20/05/14	53
RTSum - 0000495-42.2014.5.18.0191	01/04/14	21/07/14	111
RTSum - 0000496-27.2014.5.18.0191	01/04/14	19/05/14	48
RTSum - 0000506-71.2014.5.18.0191	04/04/14	10/06/14	67
RTSum - 0000514-48.2014.5.18.0191	04/04/14	30/06/14	87
RTSum - 0000522-25.2014.5.18.0191	04/04/14	09/05/14	35
RTSum - 0000537-91.2014.5.18.0191	09/04/14	09/05/14	30
RTSum - 0000540-46.2014.5.18.0191	09/04/14	12/06/14	64
RTSum - 0000545-68.2014.5.18.0191	11/04/14	08/07/14	88
RTSum - 0000546-53.2014.5.18.0191	11/04/14	07/07/14	87
RTSum - 0000549-08.2014.5.18.0191	11/04/14	12/06/14	62
RTSum - 0000555-15.2014.5.18.0191	14/04/14	09/05/14	25
RTSum - 0000556-97.2014.5.18.0191	14/04/14	09/05/14	25
RTSum - 0000558-67.2014.5.18.0191	14/04/14	09/05/14	25
RTSum - 0000563-89.2014.5.18.0191	14/04/14	29/08/14	137
RTSum - 0000567-29.2014.5.18.0191	15/04/14	17/06/14	63
RTSum - 0000569-96.2014.5.18.0191	15/04/14	30/07/14	106
RTSum - 0000570-81.2014.5.18.0191	15/04/14	23/06/14	69
RTSum - 0000574-21.2014.5.18.0191	16/04/14	21/07/14	96
RTSum - 0000578-58.2014.5.18.0191	16/04/14	23/06/14	68
RTSum - 0000598-49.2014.5.18.0191	23/04/14	25/07/14	93

Legenda:

Ajuiz. Data do Ajuizamento;

Sentença: Data da prolação da sentença;

Prazo: Prazo para a entrega da prestação jurisdicional.



PRAZO MÉDIO ENTRE O AJUIZAMENTO E A PROLAÇÃO DA SENTENÇA - VARA DO TRABALHO DE MINEIROS

Sem magistrado

SUMARÍSSIMO

Qtd	Prazo Médio
455	104,2

Nr. Processo	Ajuiz.	Sentença	Prazo
RTSum - 0000605-41.2014.5.18.0191	24/04/14	23/06/14	60
RTSum - 0000610-63.2014.5.18.0191	24/04/14	23/06/14	60
RTSum - 0000621-92.2014.5.18.0191	25/04/14	24/06/14	60
RTSum - 0000626-17.2014.5.18.0191	25/04/14	24/06/14	60
RTSum - 0000631-39.2014.5.18.0191	29/04/14	23/06/14	55
RTSum - 0000632-24.2014.5.18.0191	29/04/14	23/06/14	55
RTSum - 0000635-13.2013.5.18.0191	21/05/13	12/05/14	356
RTSum - 0000648-75.2014.5.18.0191	30/04/14	24/06/14	55
RTSum - 0000655-67.2014.5.18.0191	05/05/14	23/07/14	79
RTSum - 0000657-37.2014.5.18.0191	05/05/14	10/07/14	66
RTSum - 0000676-43.2014.5.18.0191	06/05/14	24/06/14	49
RTSum - 0000677-28.2014.5.18.0191	06/05/14	01/09/14	118
RTSum - 0000694-98.2013.5.18.0191	31/05/13	14/01/14	228
RTSum - 0000695-83.2013.5.18.0191	31/05/13	14/01/14	228
RTSum - 0000696-34.2014.5.18.0191	07/05/14	24/06/14	48
RTSum - 0000696-68.2013.5.18.0191	31/05/13	14/01/14	228
RTSum - 0000697-53.2013.5.18.0191	31/05/13	16/01/14	230
RTSum - 0000699-23.2013.5.18.0191	31/05/13	16/01/14	230
RTSum - 0000707-63.2014.5.18.0191	09/05/14	23/06/14	45
RTSum - 0000708-48.2014.5.18.0191	09/05/14	27/08/14	110
RTSum - 0000712-85.2014.5.18.0191	09/05/14	08/09/14	122
RTSum - 0000716-25.2014.5.18.0191	12/05/14	25/06/14	44
RTSum - 0000717-10.2014.5.18.0191	12/05/14	24/06/14	43
RTSum - 0000719-77.2014.5.18.0191	12/05/14	25/06/14	44
RTSum - 0000720-62.2014.5.18.0191	12/05/14	25/06/14	44

Legenda:

Ajuiz. Data do Ajuizamento;

Sentença: Data da prolação da sentença;

Prazo: Prazo para a entrega da prestação jurisdicional.



PRAZO MÉDIO ENTRE O AJUIZAMENTO E A PROLAÇÃO DA SENTENÇA - VARA DO TRABALHO DE MINEIROS

Sem magistrado

SUMARÍSSIMO

Qtd	Prazo Médio
455	104,2

Nr. Processo	Ajuiz.	Sentença	Prazo
RTSum - 0000734-46.2014.5.18.0191	14/05/14	25/06/14	42
RTSum - 0000738-83.2014.5.18.0191	14/05/14	08/08/14	86
RTSum - 0000758-74.2014.5.18.0191	19/05/14	25/06/14	37
RTSum - 0000763-96.2014.5.18.0191	20/05/14	25/06/14	36
RTSum - 0000767-36.2014.5.18.0191	20/05/14	24/09/14	127
RTSum - 0000768-21.2014.5.18.0191	20/05/14	25/06/14	36
RTSum - 0000778-65.2014.5.18.0191	20/05/14	25/06/14	36
RTSum - 0000783-87.2014.5.18.0191	21/05/14	02/07/14	42
RTSum - 0000788-12.2014.5.18.0191	21/05/14	21/07/14	61
RTSum - 0000796-86.2014.5.18.0191	22/05/14	25/06/14	34
RTSum - 0000799-41.2014.5.18.0191	22/05/14	02/07/14	41
RTSum - 0000805-48.2014.5.18.0191	23/05/14	11/07/14	49
RTSum - 0000807-18.2014.5.18.0191	23/05/14	15/10/14	145
RTSum - 0000807-52.2013.5.18.0191	14/06/13	21/05/14	341
RTSum - 0000814-10.2014.5.18.0191	25/05/14	24/11/14	183
RTSum - 0000816-77.2014.5.18.0191	26/05/14	25/06/14	30
RTSum - 0000822-84.2014.5.18.0191	27/05/14	10/07/14	44
RTSum - 0000825-39.2014.5.18.0191	27/05/14	18/07/14	52
RTSum - 0000828-91.2014.5.18.0191	28/05/14	14/08/14	78
RTSum - 0000836-68.2014.5.18.0191	30/05/14	11/09/14	104
RTSum - 0000837-53.2014.5.18.0191	30/05/14	13/08/14	75
RTSum - 0000843-94.2013.5.18.0191	25/06/13	23/05/14	332
RTSum - 0000851-37.2014.5.18.0191	02/06/14	18/07/14	46
RTSum - 0000853-07.2014.5.18.0191	02/06/14	22/07/14	50
RTSum - 0000855-74.2014.5.18.0191	02/06/14	24/07/14	52

Legenda:

Ajuiz. Data do Ajuizamento;

Sentença: Data da prolação da sentença;

Prazo: Prazo para a entrega da prestação jurisdicional.



PRAZO MÉDIO ENTRE O AJUIZAMENTO E A PROLAÇÃO DA SENTENÇA - VARA DO TRABALHO DE MINEIROS

Sem magistrado

SUMARÍSSIMO

Qtd	Prazo Médio
455	104,2

Nr. Processo	Ajuiz.	Sentença	Prazo
RTSum - 0000857-44.2014.5.18.0191	03/06/14	24/07/14	51
RTSum - 0000859-14.2014.5.18.0191	03/06/14	01/10/14	120
RTSum - 0000864-36.2014.5.18.0191	03/06/14	24/07/14	51
RTSum - 0000873-95.2014.5.18.0191	04/06/14	05/08/14	62
RTSum - 0000874-80.2014.5.18.0191	04/06/14	21/07/14	47
RTSum - 0000883-42.2014.5.18.0191	05/06/14	25/07/14	50
RTSum - 0000885-12.2014.5.18.0191	06/06/14	25/07/14	49
RTSum - 0000886-94.2014.5.18.0191	06/06/14	22/07/14	46
RTSum - 0000888-64.2014.5.18.0191	06/06/14	24/07/14	48
RTSum - 0000889-49.2014.5.18.0191	06/06/14	04/12/14	181
RTSum - 0000897-26.2014.5.18.0191	09/06/14	24/07/14	45
RTSum - 0000897-60.2013.5.18.0191	05/07/13	14/01/14	193
RTSum - 0000898-11.2014.5.18.0191	09/06/14	24/07/14	45
RTSum - 0000899-30.2013.5.18.0191	05/07/13	14/01/14	193
RTSum - 0000901-97.2013.5.18.0191	05/07/13	14/01/14	193
RTSum - 0000903-67.2013.5.18.0191	05/07/13	14/01/14	193
RTSum - 0000904-52.2013.5.18.0191	05/07/13	14/01/14	193
RTSum - 0000906-22.2013.5.18.0191	05/07/13	14/01/14	193
RTSum - 0000908-89.2013.5.18.0191	05/07/13	14/01/14	193
RTSum - 0000909-74.2013.5.18.0191	05/07/13	14/01/14	193
RTSum - 0000910-59.2013.5.18.0191	05/07/13	14/01/14	193
RTSum - 0000912-29.2013.5.18.0191	05/07/13	14/01/14	193
RTSum - 0000912-92.2014.5.18.0191	11/06/14	24/07/14	43
RTSum - 0000914-62.2014.5.18.0191	11/06/14	24/07/14	43
RTSum - 0000921-54.2014.5.18.0191	12/06/14	22/09/14	102

Legenda:

Ajuiz. Data do Ajuizamento;

Sentença: Data da prolação da sentença;

Prazo: Prazo para a entrega da prestação jurisdicional.



PRAZO MÉDIO ENTRE O AJUIZAMENTO E A PROLAÇÃO DA SENTENÇA - VARA DO TRABALHO DE MINEIROS

Sem magistrado

SUMARÍSSIMO

Qtd	Prazo Médio
455	104,2

Nr. Processo	Ajuiz.	Sentença	Prazo
RTSum - 0000922-39.2014.5.18.0191	12/06/14	22/09/14	102
RTSum - 0000928-46.2014.5.18.0191	13/06/14	25/08/14	73
RTSum - 0000932-83.2014.5.18.0191	13/06/14	22/09/14	101
RTSum - 0000934-53.2014.5.18.0191	16/06/14	09/09/14	85
RTSum - 0000947-86.2013.5.18.0191	16/07/13	08/09/14	419
RTSum - 0000957-96.2014.5.18.0191	24/06/14	12/08/14	49
RTSum - 0000959-66.2014.5.18.0191	24/06/14	22/09/14	90
RTSum - 0000964-88.2014.5.18.0191	25/06/14	13/08/14	49
RTSum - 0000968-28.2014.5.18.0191	25/06/14	08/08/14	44
RTSum - 0000969-13.2014.5.18.0191	25/06/14	12/08/14	48
RTSum - 0000970-95.2014.5.18.0191	25/06/14	12/08/14	48
RTSum - 0000972-65.2014.5.18.0191	25/06/14	07/08/14	43
RTSum - 0000981-27.2014.5.18.0191	26/06/14	01/12/14	158
RTSum - 0000986-49.2014.5.18.0191	27/06/14	06/08/14	40
RTSum - 0000987-34.2014.5.18.0191	27/06/14	01/10/14	96
RTSum - 0001002-03.2014.5.18.0191	30/06/14	07/10/14	99
RTSum - 0001003-22.2013.5.18.0191	25/07/13	16/05/14	295
RTSum - 0001005-55.2014.5.18.0191	30/06/14	21/11/14	144
RTSum - 0001005-89.2013.5.18.0191	26/07/13	12/05/14	290
RTSum - 0001008-10.2014.5.18.0191	01/07/14	17/11/14	139
RTSum - 0001019-39.2014.5.18.0191	03/07/14	12/08/14	40
RTSum - 0001021-09.2014.5.18.0191	03/07/14	13/08/14	41
RTSum - 0001027-16.2014.5.18.0191	04/07/14	12/09/14	70
RTSum - 0001028-98.2014.5.18.0191	04/07/14	03/11/14	122
RTSum - 0001032-38.2014.5.18.0191	07/07/14	07/08/14	31

Legenda:
Ajuiz. Data do Ajuizamento;
Sentença: Data da prolação da sentença;
Prazo: Prazo para a entrega da prestação jurisdicional.



PRAZO MÉDIO ENTRE O AJUIZAMENTO E A PROLAÇÃO DA SENTENÇA - VARA DO TRABALHO DE MINEIROS

Sem magistrado

SUMARÍSSIMO

Qtd	Prazo Médio
455	104,2

Nr. Processo	Ajuiz.	Sentença	Prazo
RTSum - 0001033-23.2014.5.18.0191	07/07/14	02/12/14	148
RTSum - 0001043-04.2013.5.18.0191	01/08/13	12/05/14	284
RTSum - 0001055-81.2014.5.18.0191	09/07/14	04/12/14	148
RTSum - 0001056-66.2014.5.18.0191	10/07/14	19/09/14	71
RTSum - 0001058-70.2013.5.18.0191	06/08/13	12/05/14	279
RTSum - 0001060-40.2013.5.18.0191	06/08/13	04/12/14	485
RTSum - 0001066-47.2013.5.18.0191	07/08/13	17/03/14	222
RTSum - 0001067-95.2014.5.18.0191	11/07/14	07/08/14	27
RTSum - 0001069-65.2014.5.18.0191	11/07/14	30/09/14	81
RTSum - 0001075-09.2013.5.18.0191	08/08/13	24/09/14	412
RTSum - 0001075-72.2014.5.18.0191	11/07/14	01/10/14	82
RTSum - 0001076-91.2013.5.18.0191	08/08/13	25/09/14	413
RTSum - 0001077-42.2014.5.18.0191	11/07/14	01/10/14	82
RTSum - 0001095-97.2013.5.18.0191	13/08/13	11/06/14	302
RTSum - 0001096-82.2013.5.18.0191	13/08/13	11/06/14	302
RTSum - 0001097-67.2013.5.18.0191	13/08/13	15/04/14	245
RTSum - 0001129-38.2014.5.18.0191	18/07/14	01/09/14	45
RTSum - 0001131-42.2013.5.18.0191	16/08/13	24/01/14	161
RTSum - 0001134-60.2014.5.18.0191	18/07/14	16/09/14	60
RTSum - 0001138-34.2013.5.18.0191	19/08/13	02/04/14	226
RTSum - 0001144-07.2014.5.18.0191	21/07/14	26/08/14	36
RTSum - 0001148-44.2014.5.18.0191	21/07/14	15/09/14	56
RTSum - 0001154-85.2013.5.18.0191	26/08/13	09/01/14	136
RTSum - 0001156-55.2013.5.18.0191	26/08/13	10/01/14	137
RTSum - 0001158-25.2013.5.18.0191	26/08/13	18/07/14	326

Legenda:

Ajuiz. Data do Ajuizamento;

Sentença: Data da prolação da sentença;

Prazo: Prazo para a entrega da prestação jurisdicional.



PRAZO MÉDIO ENTRE O AJUIZAMENTO E A PROLAÇÃO DA SENTENÇA - VARA DO TRABALHO DE MINEIROS

Sem magistrado

SUMARÍSSIMO

Qtd	Prazo Médio
455	104,2

Nr. Processo	Ajuiz.	Sentença	Prazo
RTSum - 0001174-42.2014.5.18.0191	24/07/14	19/08/14	26
RTSum - 0001181-34.2014.5.18.0191	25/07/14	03/10/14	70
RTSum - 0001187-75.2013.5.18.0191	30/08/13	13/05/14	256
RTSum - 0001189-11.2014.5.18.0191	28/07/14	19/08/14	22
RTSum - 0001190-30.2013.5.18.0191	30/08/13	31/01/14	154
RTSum - 0001195-18.2014.5.18.0191	28/07/14	12/09/14	46
RTSum - 0001203-92.2014.5.18.0191	29/07/14	19/08/14	21
RTSum - 0001210-84.2014.5.18.0191	31/07/14	01/10/14	62
RTSum - 0001214-24.2014.5.18.0191	01/08/14	25/09/14	55
RTSum - 0001214-58.2013.5.18.0191	04/09/13	08/01/14	126
RTSum - 0001215-09.2014.5.18.0191	01/08/14	19/08/14	18
RTSum - 0001216-91.2014.5.18.0191	01/08/14	19/08/14	18
RTSum - 0001218-61.2014.5.18.0191	01/08/14	19/08/14	18
RTSum - 0001219-46.2014.5.18.0191	01/08/14	19/08/14	18
RTSum - 0001220-65.2013.5.18.0191	04/09/13	09/01/14	127
RTSum - 0001228-42.2013.5.18.0191	05/09/13	13/02/14	161
RTSum - 0001234-15.2014.5.18.0191	05/08/14	04/12/14	121
RTSum - 0001235-97.2014.5.18.0191	05/08/14	16/12/14	133
RTSum - 0001236-19.2013.5.18.0191	06/09/13	19/02/14	166
RTSum - 0001238-52.2014.5.18.0191	06/08/14	11/09/14	36
RTSum - 0001239-37.2014.5.18.0191	06/08/14	24/09/14	49
RTSum - 0001246-29.2014.5.18.0191	06/08/14	28/08/14	22
RTSum - 0001248-96.2014.5.18.0191	06/08/14	28/08/14	22
RTSum - 0001257-58.2014.5.18.0191	07/08/14	30/09/14	54
RTSum - 0001261-95.2014.5.18.0191	08/08/14	22/08/14	14

Legenda:

Ajuiz. Data do Ajuizamento;

Sentença: Data da prolação da sentença;

Prazo: Prazo para a entrega da prestação jurisdicional.



PRAZO MÉDIO ENTRE O AJUIZAMENTO E A PROLAÇÃO DA SENTENÇA - VARA DO TRABALHO DE MINEIROS

Sem magistrado

SUMARÍSSIMO

Qtd	Prazo Médio
455	104,2

Nr. Processo	Ajuiz.	Sentença	Prazo
RTSum - 0001262-17.2013.5.18.0191	07/09/13	07/01/14	122
RTSum - 0001263-02.2013.5.18.0191	07/09/13	16/09/14	374
RTSum - 0001266-54.2013.5.18.0191	07/09/13	28/01/14	143
RTSum - 0001269-72.2014.5.18.0191	08/08/14	03/10/14	56
RTSum - 0001270-57.2014.5.18.0191	08/08/14	03/10/14	56
RTSum - 0001271-76.2013.5.18.0191	07/09/13	24/01/14	139
RTSum - 0001277-83.2013.5.18.0191	07/09/13	16/01/14	131
RTSum - 0001284-41.2014.5.18.0191	12/08/14	08/10/14	57
RTSum - 0001286-11.2014.5.18.0191	12/08/14	11/09/14	30
RTSum - 0001288-78.2014.5.18.0191	12/08/14	28/08/14	16
RTSum - 0001289-63.2014.5.18.0191	12/08/14	28/08/14	16
RTSum - 0001290-82.2013.5.18.0191	07/09/13	25/09/14	383
RTSum - 0001292-18.2014.5.18.0191	12/08/14	28/08/14	16
RTSum - 0001295-07.2013.5.18.0191	07/09/13	10/09/14	368
RTSum - 0001299-10.2014.5.18.0191	13/08/14	15/09/14	33
RTSum - 0001307-84.2014.5.18.0191	14/08/14	25/09/14	42
RTSum - 0001308-06.2013.5.18.0191	10/09/13	28/01/14	140
RTSum - 0001311-58.2013.5.18.0191	10/09/13	12/05/14	244
RTSum - 0001323-38.2014.5.18.0191	18/08/14	14/10/14	57
RTSum - 0001344-48.2013.5.18.0191	17/09/13	07/02/14	143
RTSum - 0001354-92.2013.5.18.0191	17/09/13	12/05/14	237
RTSum - 0001356-28.2014.5.18.0191	22/08/14	22/09/14	31
RTSum - 0001360-65.2014.5.18.0191	22/08/14	24/09/14	33
RTSum - 0001361-50.2014.5.18.0191	22/08/14	24/09/14	33
RTSum - 0001367-91.2013.5.18.0191	19/09/13	10/02/14	144

Legenda:

Ajuiz. Data do Ajuizamento;

Sentença: Data da prolação da sentença;

Prazo: Prazo para a entrega da prestação jurisdicional.



PRAZO MÉDIO ENTRE O AJUIZAMENTO E A PROLAÇÃO DA SENTENÇA - VARA DO TRABALHO DE MINEIROS

Sem magistrado

SUMARÍSSIMO

Qtd	Prazo Médio
455	104,2

Nr. Processo	Ajuiz.	Sentença	Prazo
RTSum - 0001369-61.2013.5.18.0191	19/09/13	10/02/14	144
RTSum - 0001372-16.2013.5.18.0191	20/09/13	05/09/14	350
RTSum - 0001373-64.2014.5.18.0191	25/08/14	19/09/14	25
RTSum - 0001373-98.2013.5.18.0191	20/09/13	29/08/14	343
RTSum - 0001374-83.2013.5.18.0191	20/09/13	07/02/14	140
RTSum - 0001375-68.2013.5.18.0191	20/09/13	05/09/14	350
RTSum - 0001377-38.2013.5.18.0191	20/09/13	21/03/14	182
RTSum - 0001378-23.2013.5.18.0191	20/09/13	10/03/14	171
RTSum - 0001379-08.2013.5.18.0191	20/09/13	11/03/14	172
RTSum - 0001379-71.2014.5.18.0191	26/08/14	15/10/14	50
RTSum - 0001382-60.2013.5.18.0191	20/09/13	10/03/14	171
RTSum - 0001383-45.2013.5.18.0191	20/09/13	26/03/14	187
RTSum - 0001389-52.2013.5.18.0191	23/09/13	07/02/14	137
RTSum - 0001390-03.2014.5.18.0191	27/08/14	21/10/14	55
RTSum - 0001399-62.2014.5.18.0191	29/08/14	03/10/14	35
RTSum - 0001400-47.2014.5.18.0191	29/08/14	03/10/14	35
RTSum - 0001402-17.2014.5.18.0191	29/08/14	01/10/14	33
RTSum - 0001423-27.2013.5.18.0191	01/10/13	11/03/14	161
RTSum - 0001439-44.2014.5.18.0191	04/09/14	20/11/14	77
RTSum - 0001440-63.2013.5.18.0191	03/10/13	07/05/14	216
RTSum - 0001443-18.2013.5.18.0191	03/10/13	07/05/14	216
RTSum - 0001444-03.2013.5.18.0191	03/10/13	21/03/14	169
RTSum - 0001444-66.2014.5.18.0191	05/09/14	13/10/14	38
RTSum - 0001446-36.2014.5.18.0191	05/09/14	02/10/14	27
RTSum - 0001451-92.2013.5.18.0191	07/10/13	21/03/14	165

Legenda:
Ajuiz. Data do Ajuizamento;
Sentença: Data da prolação da sentença;
Prazo: Prazo para a entrega da prestação jurisdicional.



PRAZO MÉDIO ENTRE O AJUIZAMENTO E A PROLAÇÃO DA SENTENÇA - VARA DO TRABALHO DE MINEIROS

Sem magistrado

SUMARÍSSIMO

Qtd	Prazo Médio
455	104,2

Nr. Processo	Ajuiz.	Sentença	Prazo
RTSum - 0001465-76.2013.5.18.0191	09/10/13	12/05/14	215
RTSum - 0001473-19.2014.5.18.0191	09/09/14	05/12/14	87
RTSum - 0001480-45.2013.5.18.0191	11/10/13	09/05/14	210
RTSum - 0001486-52.2013.5.18.0191	14/10/13	18/02/14	127
RTSum - 0001488-85.2014.5.18.0191	10/09/14	01/10/14	21
RTSum - 0001489-07.2013.5.18.0191	14/10/13	10/02/14	119
RTSum - 0001507-91.2014.5.18.0191	12/09/14	01/10/14	19
RTSum - 0001509-61.2014.5.18.0191	12/09/14	28/11/14	77
RTSum - 0001509-95.2013.5.18.0191	16/10/13	07/05/14	203
RTSum - 0001510-46.2014.5.18.0191	12/09/14	02/12/14	81
RTSum - 0001522-94.2013.5.18.0191	21/10/13	30/01/14	101
RTSum - 0001523-45.2014.5.18.0191	16/09/14	03/10/14	17
RTSum - 0001529-52.2014.5.18.0191	17/09/14	10/10/14	23
RTSum - 0001531-22.2014.5.18.0191	17/09/14	10/10/14	23
RTSum - 0001540-81.2014.5.18.0191	17/09/14	10/10/14	23
RTSum - 0001545-40.2013.5.18.0191	29/10/13	07/05/14	190
RTSum - 0001546-88.2014.5.18.0191	19/09/14	10/10/14	21
RTSum - 0001550-28.2014.5.18.0191	19/09/14	10/10/14	21
RTSum - 0001556-69.2013.5.18.0191	05/11/13	11/03/14	126
RTSum - 0001566-79.2014.5.18.0191	23/09/14	14/10/14	21
RTSum - 0001567-64.2014.5.18.0191	23/09/14	14/10/14	21
RTSum - 0001583-52.2013.5.18.0191	07/11/13	09/04/14	153
RTSum - 0001584-03.2014.5.18.0191	24/09/14	14/10/14	20
RTSum - 0001593-62.2014.5.18.0191	26/09/14	14/10/14	18
RTSum - 0001596-51.2013.5.18.0191	08/11/13	31/03/14	143

Legenda:

Ajuiz. Data do Ajuizamento;

Sentença: Data da prolação da sentença;

Prazo: Prazo para a entrega da prestação jurisdicional.



PRAZO MÉDIO ENTRE O AJUIZAMENTO E A PROLAÇÃO DA SENTENÇA - VARA DO TRABALHO DE MINEIROS

Sem magistrado

SUMARÍSSIMO

Qtd	Prazo Médio
455	104,2

Nr. Processo	Ajuiz.	Sentença	Prazo
RTSum - 0001598-21.2013.5.18.0191	08/11/13	02/04/14	145
RTSum - 0001599-06.2013.5.18.0191	08/11/13	01/04/14	144
RTSum - 0001606-95.2013.5.18.0191	11/11/13	29/01/14	79
RTSum - 0001608-31.2014.5.18.0191	30/09/14	21/10/14	21
RTSum - 0001614-38.2014.5.18.0191	30/09/14	22/10/14	22
RTSum - 0001616-08.2014.5.18.0191	30/09/14	22/10/14	22
RTSum - 0001617-90.2014.5.18.0191	30/09/14	29/10/14	29
RTSum - 0001618-75.2014.5.18.0191	30/09/14	29/10/14	29
RTSum - 0001623-97.2014.5.18.0191	30/09/14	21/10/14	21
RTSum - 0001624-82.2014.5.18.0191	01/10/14	13/11/14	43
RTSum - 0001625-67.2014.5.18.0191	01/10/14	22/10/14	21
RTSum - 0001627-71.2013.5.18.0191	14/11/13	01/04/14	138
RTSum - 0001629-07.2014.5.18.0191	02/10/14	21/10/14	19
RTSum - 0001629-41.2013.5.18.0191	14/11/13	13/05/14	180
RTSum - 0001633-44.2014.5.18.0191	03/10/14	29/10/14	26
RTSum - 0001640-36.2014.5.18.0191	03/10/14	05/11/14	33
RTSum - 0001641-21.2014.5.18.0191	03/10/14	21/10/14	18
RTSum - 0001651-65.2014.5.18.0191	07/10/14	30/10/14	23
RTSum - 0001655-05.2014.5.18.0191	08/10/14	25/11/14	48
RTSum - 0001661-12.2014.5.18.0191	08/10/14	06/11/14	29
RTSum - 0001665-49.2014.5.18.0191	08/10/14	30/10/14	22
RTSum - 0001671-90.2013.5.18.0191	25/11/13	04/08/14	252
RTSum - 0001672-75.2013.5.18.0191	25/11/13	07/05/14	163
RTSum - 0001684-55.2014.5.18.0191	10/10/14	05/11/14	26
RTSum - 0001685-40.2014.5.18.0191	10/10/14	04/11/14	25

Legenda:

Ajuiz. Data do Ajuizamento;

Sentença: Data da prolação da sentença;

Prazo: Prazo para a entrega da prestação jurisdicional.



PRAZO MÉDIO ENTRE O AJUIZAMENTO E A PROLAÇÃO DA SENTENÇA - VARA DO TRABALHO DE MINEIROS

Sem magistrado

SUMARÍSSIMO

Qtd	Prazo Médio
455	104,2

Nr. Processo	Ajuiz.	Sentença	Prazo
RTSum - 0001687-44.2013.5.18.0191	26/11/13	12/09/14	290
RTSum - 0001689-14.2013.5.18.0191	27/11/13	04/08/14	250
RTSum - 0001694-36.2013.5.18.0191	28/11/13	05/02/14	69
RTSum - 0001702-76.2014.5.18.0191	14/10/14	05/11/14	22
RTSum - 0001707-35.2013.5.18.0191	02/12/13	15/01/14	44
RTSum - 0001709-05.2013.5.18.0191	02/12/13	15/06/14	195
RTSum - 0001718-64.2013.5.18.0191	03/12/13	11/03/14	98
RTSum - 0001719-49.2013.5.18.0191	03/12/13	15/06/14	194
RTSum - 0001720-97.2014.5.18.0191	16/10/14	05/11/14	20
RTSum - 0001725-56.2013.5.18.0191	06/12/13	15/01/14	40
RTSum - 0001726-41.2013.5.18.0191	06/12/13	15/01/14	40
RTSum - 0001727-89.2014.5.18.0191	17/10/14	05/11/14	19
RTSum - 0001734-18.2013.5.18.0191	09/12/13	04/08/14	238
RTSum - 0001734-81.2014.5.18.0191	20/10/14	12/11/14	23
RTSum - 0001735-03.2013.5.18.0191	09/12/13	30/01/14	52
RTSum - 0001738-55.2013.5.18.0191	09/12/13	30/01/14	52
RTSum - 0001743-77.2013.5.18.0191	10/12/13	09/09/14	273
RTSum - 0001746-95.2014.5.18.0191	21/10/14	05/11/14	15
RTSum - 0001747-17.2013.5.18.0191	11/12/13	27/02/14	78
RTSum - 0001751-54.2013.5.18.0191	12/12/13	13/02/14	63
RTSum - 0001754-09.2013.5.18.0191	12/12/13	10/06/14	180
RTSum - 0001759-31.2013.5.18.0191	13/12/13	15/01/14	33
RTSum - 0001760-16.2013.5.18.0191	13/12/13	18/02/14	67
RTSum - 0001764-19.2014.5.18.0191	24/10/14	19/11/14	26
RTSum - 0001767-71.2014.5.18.0191	24/10/14	03/12/14	40

Legenda:

Ajuiz. Data do Ajuizamento;

Sentença: Data da prolação da sentença;

Prazo: Prazo para a entrega da prestação jurisdicional.



PRAZO MÉDIO ENTRE O AJUIZAMENTO E A PROLAÇÃO DA SENTENÇA - VARA DO TRABALHO DE MINEIROS

Sem magistrado

SUMARÍSSIMO

Qtd	Prazo Médio
455	104,2

Nr. Processo	Ajuiz.	Sentença	Prazo
RTSum - 0001771-11.2014.5.18.0191	26/10/14	11/11/14	16
RTSum - 0001771-45.2013.5.18.0191	17/12/13	03/02/14	48
RTSum - 0001773-15.2013.5.18.0191	18/12/13	07/10/14	293
RTSum - 0001774-97.2013.5.18.0191	18/12/13	15/06/14	179
RTSum - 0001775-82.2013.5.18.0191	18/12/13	09/06/14	173
RTSum - 0001776-33.2014.5.18.0191	27/10/14	12/11/14	16
RTSum - 0001780-07.2013.5.18.0191	18/12/13	18/07/14	212
RTSum - 0001785-29.2013.5.18.0191	18/12/13	15/01/14	28
RTSum - 0001786-14.2013.5.18.0191	18/12/13	22/05/14	155
RTSum - 0001789-66.2013.5.18.0191	19/12/13	29/01/14	41
RTSum - 0001791-36.2013.5.18.0191	19/12/13	30/01/14	42
RTSum - 0001792-21.2013.5.18.0191	19/12/13	10/06/14	173
RTSum - 0001795-39.2014.5.18.0191	29/10/14	12/11/14	14
RTSum - 0001796-24.2014.5.18.0191	30/10/14	12/11/14	13
RTSum - 0001798-28.2013.5.18.0191	26/12/13	30/01/14	35
RTSum - 0001799-76.2014.5.18.0191	03/11/14	25/11/14	22
RTSum - 0001800-61.2014.5.18.0191	03/11/14	25/11/14	22
RTSum - 0001834-36.2014.5.18.0191	06/11/14	25/11/14	19
RTSum - 0001843-95.2014.5.18.0191	07/11/14	25/11/14	18
RTSum - 0001872-48.2014.5.18.0191	11/11/14	15/12/14	34
RTSum - 0001873-33.2014.5.18.0191	11/11/14	15/12/14	34
RTSum - 0001880-25.2014.5.18.0191	12/11/14	03/12/14	21
RTSum - 0001882-92.2014.5.18.0191	12/11/14	03/12/14	21
RTSum - 0001891-54.2014.5.18.0191	13/11/14	01/12/14	18
RTSum - 0001898-46.2014.5.18.0191	14/11/14	25/11/14	11

Legenda:

Ajuiz. Data do Ajuizamento;

Sentença: Data da prolação da sentença;

Prazo: Prazo para a entrega da prestação jurisdicional.



PRAZO MÉDIO ENTRE O AJUIZAMENTO E A PROLAÇÃO DA SENTENÇA - VARA DO TRABALHO DE MINEIROS

Sem magistrado

SUMARÍSSIMO

Qtd	Prazo Médio
455	104,2

Nr. Processo	Ajuiz.	Sentença	Prazo
RTSum - 0001905-38.2014.5.18.0191	14/11/14	03/12/14	19
RTSum - 0001912-30.2014.5.18.0191	17/11/14	03/12/14	16
RTSum - 0001913-15.2014.5.18.0191	17/11/14	04/12/14	17
RTSum - 0001918-37.2014.5.18.0191	18/11/14	04/12/14	16
RTSum - 0001919-22.2014.5.18.0191	18/11/14	04/12/14	16
RTSum - 0001957-34.2014.5.18.0191	26/11/14	09/12/14	13
RTSum - 0001975-55.2014.5.18.0191	28/11/14	10/12/14	12
RTSum - 0001978-10.2014.5.18.0191	28/11/14	11/12/14	13

Legenda:

Ajuiz. Data do Ajuizamento;

Sentença: Data da prolação da sentença;

Prazo: Prazo para a entrega da prestação jurisdicional.