

Conceituação

| Tema | Prazos Processuais |
|-----------------------------------|---|
| Relatórios | Evolução Histórica Comparativo por VT Comparativo por Grupo Por Grupo Por VT Por Processo |
| Resumo | Apresenta o prazo médio desde o ajuizamento da ação até realização da primeira audiência. |
| Descrição | O prazo médio é obtido calculando-se a quantidade de dias decorridos desde o ajuizamento até a realização da 1ª audiência. Os dados são extraídos baseando-se nos itens do e-Gestão: 263 e 90263 - Do ajuizamento da ação até a realização da 1ª audiência na fase de conhecimento – rito sumaríssimo; 264 e 90264 – Do ajuizamento da ação até a realização da 1ª audiência na fase de conhecimento – exceto rito sumaríssimo (ordinário) |
| Origem da informação | e-Gestão |
| Crítérios e transformações | Coletado do e-Gestão, consolidado, otimizado e classificado para análise. |
| Análises possíveis | Prazo médio entre o ajuizamento da ação e a realização da primeira audiência, detalhado de forma Geral, Por grupo, por VT e Por Processo. |



EVOLUÇÃO HISTÓRICA DOS PRAZOS PROCESSUAIS PARA REALIZAÇÃO DA 1ª AUDIÊNCIA - 9ª VARA DO TRABALHO DE GOIÂNIA

Data da 1ª audiência entre 1/1/2015 e 31/12/2015 23:59:59

| Rito | Qtd | Prazo Médio |
|--------------------|--------------|--------------|
| ORDINÁRIO | 951 | 61,02 |
| SUMARÍSSIMO | 774 | 41,68 |
| Total/Média | 1.725 | 52,34 |

Percentual de Processos por Rito

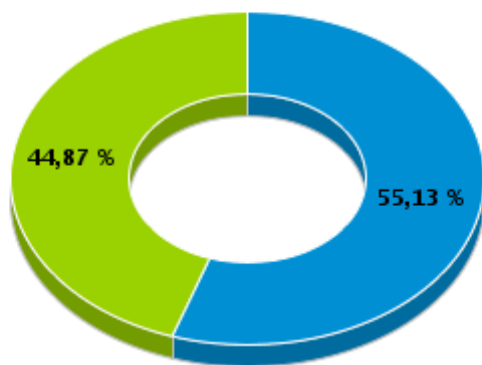

Rito

■ ORDINÁRIO ■ SUMARÍSSIMO

Prazo Médio por Rito

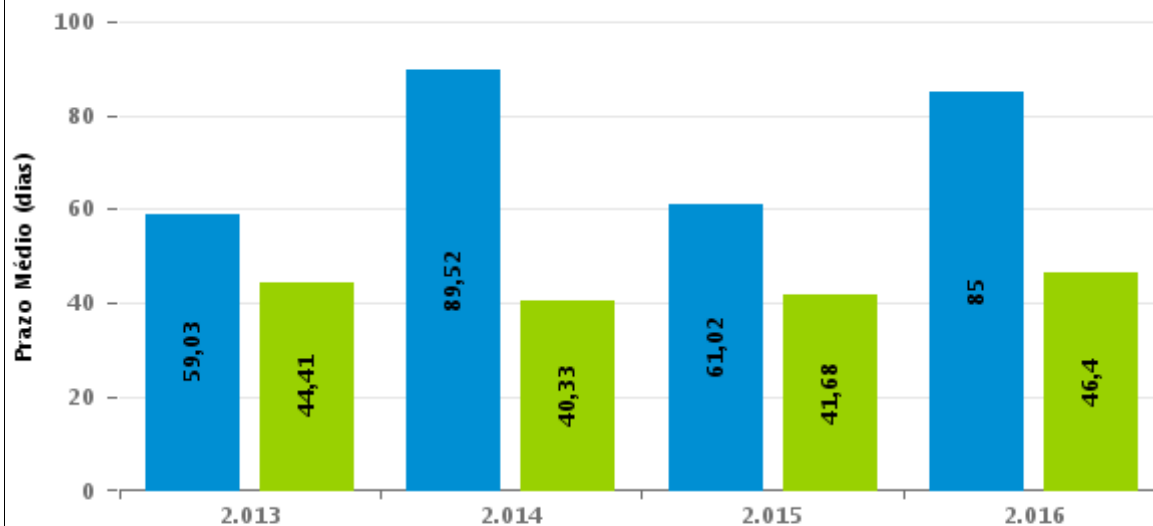

Para este exercício foram computados os processos até o mês de Setembro/2.016

Rito

■ ORDINÁRIO ■ SUMARÍSSIMO

COMPARATIVO DO PRAZO MÉDIO PARA REALIZAÇÃO DA 1ª AUDIÊNCIA - 9ª VARA DO TRABALHO DE GOIÂNIA

Data da 1ª audiência entre 1/1/2015 e 31/12/2015 23:59:59

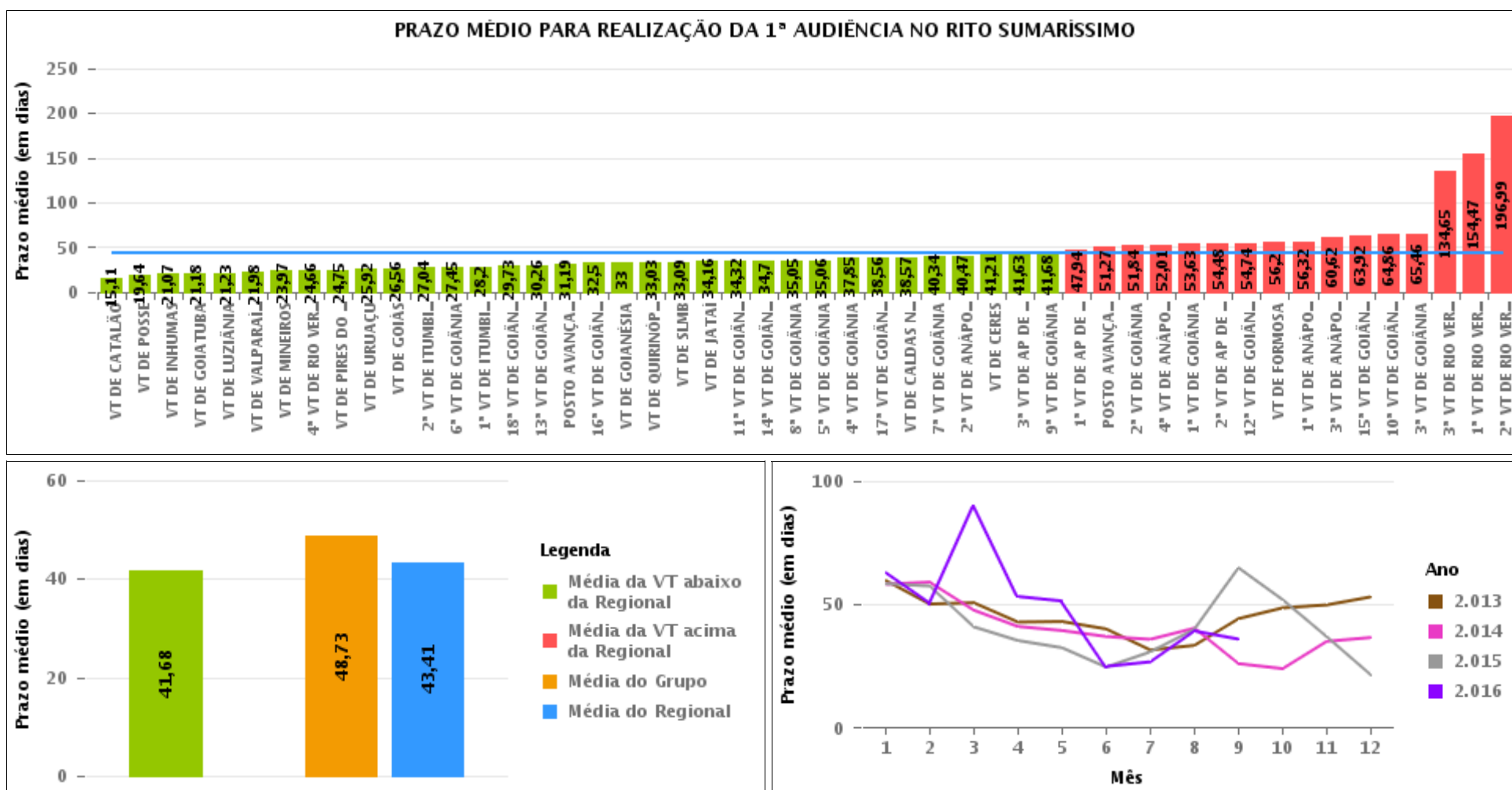

COMPARATIVO DO PRAZO MÉDIO PARA REALIZAÇÃO DA 1ª AUDIÊNCIA ENTRE AS VARAS DO GRUPO

Data da 1ª audiência entre 1/1/2015 e 31/12/2015 23:59:59

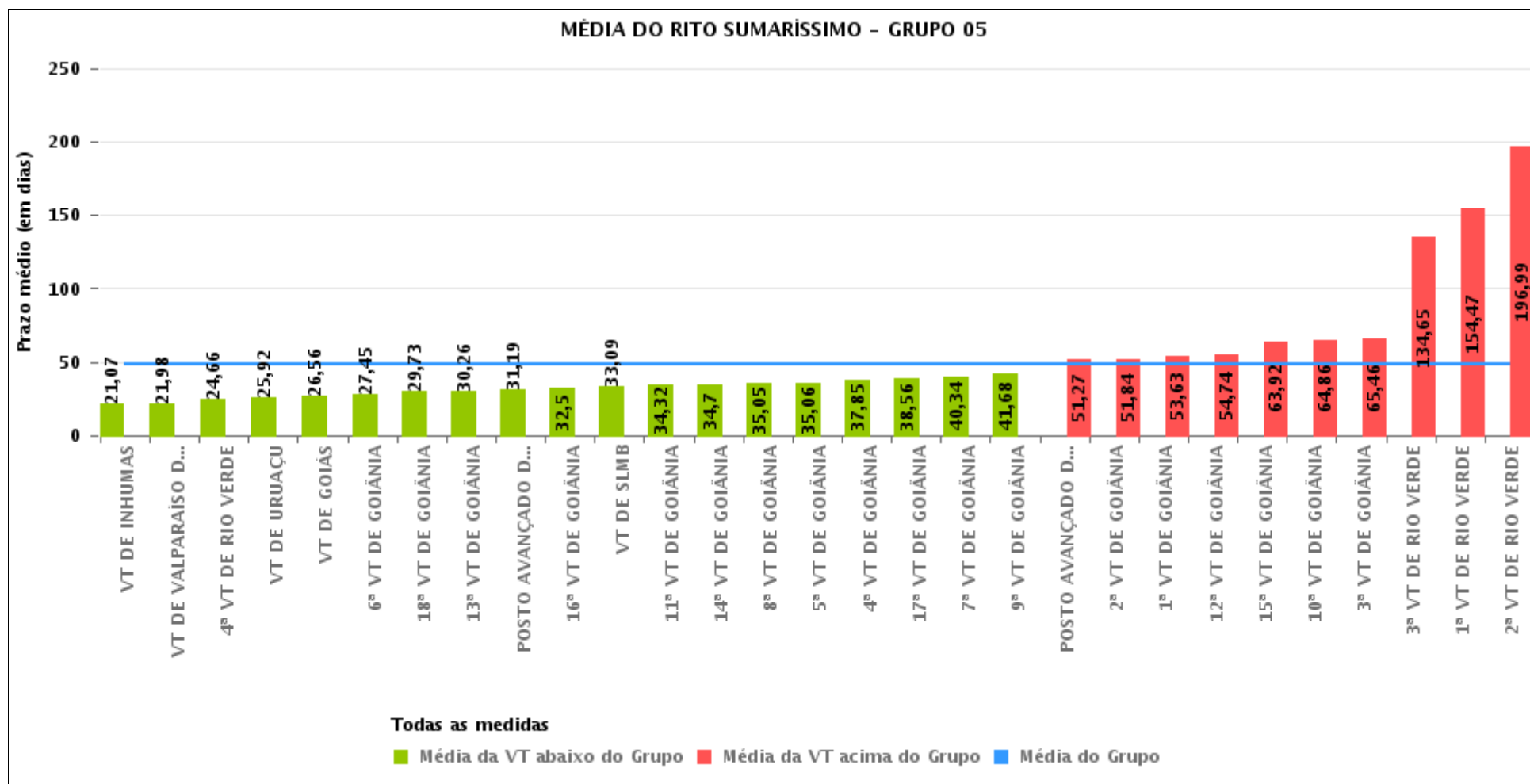



PRAZO MÉDIO PARA REALIZAÇÃO DA 1ª AUDIÊNCIA POR GRUPO

Data da 1ª audiência entre 1/1/2015 e 31/12/2015 23:59:59

| Rito | Grupo | Qtd. Processos | Prazo Médio (dias) | Ranking |
|-------------|----------|----------------|--------------------|---------|
| SUMARÍSSIMO | GRUPO 01 | 261 | 19,64 | 1° |
| | GRUPO 04 | 5.093 | 23,78 | 2° |
| | GRUPO 06 | 3.734 | 41,29 | 3° |
| | GRUPO 02 | 562 | 44,62 | 4° |
| | GRUPO 03 | 3.357 | 48,13 | 5° |
| | GRUPO 05 | 18.314 | 48,73 | 6° |

| | | | |
|-----------------------------|-----------------------------|--------------------------------|-------------------------------|
| Legenda: | # Grupo 04 – De 1501 a 2000 | 8ª VT de Goiânia | # Grupo 06 – A partir de 2500 |
| # Grupo 01 – Até 750 | VT de Catalão | 9ª VT de Goiânia | 1ª VT de Aparecida de Goiânia |
| VT de Posse | VT de Goiatuba | 10ª VT de Goiânia | 2ª VT de Aparecida de Goiânia |
| | 1ª VT de Itumbiara | 11ª VT de Goiânia | 3ª VT de Aparecida de Goiânia |
| | 2ª VT de Itumbiara | 12ª VT de Goiânia | VT de Goianésia |
| | VT de Jataí | 13ª VT de Goiânia | |
| # Grupo 02 – De 751 a 1000 | VT de Luziânia | 14ª VT de Goiânia | |
| VT de Formosa | VT de Mineiros | 15ª VT de Goiânia | |
| VT de Pires do Rio | VT de Quirinópolis | 16ª VT de Goiânia | |
| | | 17ª VT de Goiânia | |
| # Grupo 03 – De 1001 a 1500 | # Grupo 05 – De 2001 a 2500 | 18ª VT de Goiânia | |
| VT de Ceres | 1ª VT de Goiânia | VT de Goiás | |
| 1ª VT de Anápolis | 2ª VT de Goiânia | VT de Inhumas | |
| 2ª VT de Anápolis | 3ª VT de Goiânia | 1ª VT de Rio Verde | |
| 3ª VT de Anápolis | 4ª VT de Goiânia | 2ª VT de Rio Verde | |
| 4ª VT de Anápolis | 5ª VT de Goiânia | 3ª VT de Rio Verde | |
| VT de Caldas Novas | 6ª VT de Goiânia | 4ª VT de Rio Verde | |
| | 7ª VT de Goiânia | VT de Uruaçu | |
| | | VT de São Luís de Montes Belos | |
| | | VT de Valparaíso de Goiás | |



PRAZO MÉDIO PARA REALIZAÇÃO DA 1ª AUDIÊNCIA DE TODAS AS VARAS DO TRABALHO

Data da 1ª audiência entre 1/1/2015 e 31/12/2015 23:59:59

SUMARÍSSIMO

| Qtd. Processos | Prazo Médio (dias) |
|----------------|--------------------|
| 31.321 | 43,41 |

| Vara do Trabalho | Qtd Processos | Prazo Médio | Ranking |
|--|---------------|-------------|---------|
| VARA DO TRABALHO DE CATALÃO | 860 | 15,11 | 1º |
| VARA DO TRABALHO DE POSSE | 261 | 19,64 | 2º |
| VARA DO TRABALHO DE INHUMAS | 567 | 21,07 | 3º |
| VARA DO TRABALHO DE GOIATUBA | 802 | 21,18 | 4º |
| VARA DO TRABALHO DE LUZIÂNIA | 1.086 | 21,23 | 5º |
| VARA DO TRABALHO DE VALPARAÍSO DE GOIÁS | 802 | 21,98 | 6º |
| VARA DO TRABALHO DE MINEIROS | 324 | 23,97 | 7º |
| 4ª VARA DO TRABALHO DE RIO VERDE | 593 | 24,66 | 8º |
| VARA DO TRABALHO DE PIRES DO RIO | 207 | 24,75 | 9º |
| VARA DO TRABALHO DE URUAÇU | 583 | 25,92 | 10º |
| VARA DO TRABALHO DE GOIÁS | 713 | 26,56 | 11º |
| 2ª VARA DO TRABALHO DE ITUMBIARA | 621 | 27,04 | 12º |
| 6ª VARA DO TRABALHO DE GOIÂNIA | 727 | 27,45 | 13º |
| 1ª VARA DO TRABALHO DE ITUMBIARA | 658 | 28,2 | 14º |
| 18ª VARA DO TRABALHO DE GOIÂNIA | 682 | 29,73 | 15º |
| 13ª VARA DO TRABALHO DE GOIÂNIA | 609 | 30,26 | 16º |
| POSTO AVANÇADO DE PORANGATU | 54 | 31,19 | 17º |
| 16ª VARA DO TRABALHO DE GOIÂNIA | 612 | 32,5 | 18º |
| VARA DO TRABALHO DE GOIANÉSIA | 1.624 | 33 | 19º |
| VARA DO TRABALHO DE QUIRINÓPOLIS | 346 | 33,03 | 20º |
| VARA DO TRABALHO DE SÃO LUIS DE MONTES BELOS | 394 | 33,09 | 21º |
| VARA DO TRABALHO DE JATAÍ | 396 | 34,16 | 22º |
| 11ª VARA DO TRABALHO DE GOIÂNIA | 754 | 34,32 | 23º |
| 14ª VARA DO TRABALHO DE GOIÂNIA | 638 | 34,7 | 24º |
| 8ª VARA DO TRABALHO DE GOIÂNIA | 695 | 35,05 | 25º |
| 5ª VARA DO TRABALHO DE GOIÂNIA | 774 | 35,06 | 26º |



PRAZO MÉDIO PARA REALIZAÇÃO DA 1ª AUDIÊNCIA DE TODAS AS VARAS DO TRABALHO

SUMARÍSSIMO

| Qtd. Processos | Prazo Médio (dias) |
|----------------|--------------------|
| 31.321 | 43,41 |

| Vara do Trabalho | Qtd Processos | Prazo Médio | Ranking |
|---|---------------|-------------|---------|
| 4ª VARA DO TRABALHO DE GOIÂNIA | 837 | 37,85 | 27º |
| 17ª VARA DO TRABALHO DE GOIÂNIA | 699 | 38,56 | 28º |
| VARA DO TRABALHO DE CALDAS NOVAS | 458 | 38,57 | 29º |
| 7ª VARA DO TRABALHO DE GOIÂNIA | 747 | 40,34 | 30º |
| 2ª VARA DO TRABALHO DE ANÁPOLIS | 550 | 40,47 | 31º |
| VARA DO TRABALHO DE CERES | 748 | 41,21 | 32º |
| 3ª VARA DO TRABALHO DE APARECIDA DE GOIÂNIA | 714 | 41,63 | 33º |
| 9ª VARA DO TRABALHO DE GOIÂNIA | 774 | 41,68 | 34º |
| 1ª VARA DO TRABALHO DE APARECIDA DE GOIÂNIA | 795 | 47,94 | 35º |
| POSTO AVANÇADO DE IPORÁ | 190 | 51,27 | 36º |
| 2ª VARA DO TRABALHO DE GOIÂNIA | 774 | 51,84 | 37º |
| 4ª VARA DO TRABALHO DE ANÁPOLIS | 501 | 52,01 | 38º |
| 1ª VARA DO TRABALHO DE GOIÂNIA | 874 | 53,63 | 39º |
| 2ª VARA DO TRABALHO DE APARECIDA DE GOIÂNIA | 601 | 54,48 | 40º |
| 12ª VARA DO TRABALHO DE GOIÂNIA | 718 | 54,74 | 41º |
| VARA DO TRABALHO DE FORMOSA | 355 | 56,2 | 42º |
| 1ª VARA DO TRABALHO DE ANÁPOLIS | 444 | 56,32 | 43º |
| 3ª VARA DO TRABALHO DE ANÁPOLIS | 656 | 60,62 | 44º |
| 15ª VARA DO TRABALHO DE GOIÂNIA | 753 | 63,92 | 45º |
| 10ª VARA DO TRABALHO DE GOIÂNIA | 654 | 64,86 | 46º |
| 3ª VARA DO TRABALHO DE GOIÂNIA | 705 | 65,46 | 47º |
| 3ª VARA DO TRABALHO DE RIO VERDE | 483 | 134,65 | 48º |
| 1ª VARA DO TRABALHO DE RIO VERDE | 385 | 154,47 | 49º |
| 2ª VARA DO TRABALHO DE RIO VERDE | 524 | 196,99 | 50º |



PRAZO MÉDIO PARA REALIZAÇÃO DA 1ª AUDIÊNCIA - 9ª VARA DO TRABALHO DE GOIÂNIA

Data da 1ª audiência entre 1/1/2015 e 31/12/2015 23:59:59

9ª VARA DO TRABALHO DE GOIÂNIA

SUMARÍSSIMO

| Qtd | Prazo Médio |
|-----|-------------|
| 774 | 41,68 |

| Nr. Processo | Ajuiz. | 1ª Aud. | Prazo |
|-----------------------------------|----------|----------|-------|
| RTSum - 0010001-69.2015.5.18.0009 | 02/01/15 | 25/02/15 | 54 |
| RTSum - 0010003-39.2015.5.18.0009 | 04/01/15 | 25/02/15 | 52 |
| RTSum - 0010005-09.2015.5.18.0009 | 06/01/15 | 25/02/15 | 50 |
| RTSum - 0010005-12.2015.5.18.0008 | 29/01/15 | 17/03/15 | 47 |
| RTSum - 0010006-91.2015.5.18.0009 | 06/01/15 | 25/02/15 | 50 |
| RTSum - 0010007-76.2015.5.18.0009 | 06/01/15 | 25/02/15 | 50 |
| RTSum - 0010008-61.2015.5.18.0009 | 06/01/15 | 25/02/15 | 50 |
| RTSum - 0010009-46.2015.5.18.0009 | 06/01/15 | 25/02/15 | 50 |
| RTSum - 0010012-98.2015.5.18.0009 | 06/01/15 | 25/02/15 | 50 |
| RTSum - 0010018-08.2015.5.18.0009 | 07/01/15 | 11/02/15 | 35 |
| RTSum - 0010019-90.2015.5.18.0009 | 07/01/15 | 23/02/15 | 47 |
| RTSum - 0010020-75.2015.5.18.0009 | 08/01/15 | 25/02/15 | 48 |
| RTSum - 0010022-45.2015.5.18.0009 | 08/01/15 | 26/02/15 | 49 |
| RTSum - 0010023-30.2015.5.18.0009 | 08/01/15 | 26/02/15 | 49 |
| RTSum - 0010026-82.2015.5.18.0009 | 09/01/15 | 26/02/15 | 48 |
| RTSum - 0010033-74.2015.5.18.0009 | 12/01/15 | 26/02/15 | 45 |
| RTSum - 0010035-47.2015.5.18.0008 | 22/01/15 | 19/03/15 | 56 |
| RTSum - 0010039-81.2015.5.18.0009 | 12/01/15 | 26/02/15 | 45 |
| RTSum - 0010041-51.2015.5.18.0009 | 13/01/15 | 26/02/15 | 44 |
| RTSum - 0010043-21.2015.5.18.0009 | 13/01/15 | 02/03/15 | 48 |
| RTSum - 0010049-28.2015.5.18.0009 | 14/01/15 | 02/03/15 | 47 |
| RTSum - 0010050-13.2015.5.18.0009 | 14/01/15 | 02/03/15 | 47 |

Legenda:

- Ajuiz.: Data do Ajuizamento;
- 1ª Aud.: Data da primeira audiência que ocorrer, Inicial ou UNA;
- Prazo: Prazo, em dias corridos, entre a Data do Ajuizamento e a Data da 1ª Audiência.



PRAZO MÉDIO PARA REALIZAÇÃO DA 1ª AUDIÊNCIA - 9ª VARA DO TRABALHO DE GOIÂNIA

9ª VARA DO TRABALHO DE GOIÂNIA

SUMARÍSSIMO

| Qtd | Prazo Médio |
|-----|-------------|
| 774 | 41,68 |

| Nr. Processo | Ajuiz. | 1ª Aud. | Prazo |
|--|----------|----------|-------|
| RTSum - 0010051-13.2015.5.18.0004 | 20/01/15 | 19/03/15 | 58 |
| RTSum - 0010052-80.2015.5.18.0009 | 14/01/15 | 02/03/15 | 47 |
| RTSum - 0010054-50.2015.5.18.0009 | 14/01/15 | 02/03/15 | 47 |
| RTSum - 0010056-20.2015.5.18.0009 | 14/01/15 | 02/03/15 | 47 |
| RTSum - 0010058-87.2015.5.18.0009 | 15/01/15 | 03/03/15 | 47 |
| RTSum - 0010064-94.2015.5.18.0009 | 16/01/15 | 03/03/15 | 46 |
| RTSum - 0010067-49.2015.5.18.0009 | 16/01/15 | 03/03/15 | 46 |
| RTSum - 0010069-19.2015.5.18.0009 | 16/01/15 | 03/03/15 | 46 |
| RTSum - 0010070-04.2015.5.18.0009 | 16/01/15 | 03/03/15 | 46 |
| RTSum - 0010072-71.2015.5.18.0009 | 16/01/15 | 03/03/15 | 46 |
| RTSum - 0010073-56.2015.5.18.0009 | 16/01/15 | 04/02/15 | 19 |
| RTSum - 0010075-26.2015.5.18.0009 | 19/01/15 | 03/03/15 | 43 |
| RTSum - 0010077-93.2015.5.18.0009 | 19/01/15 | 05/03/15 | 45 |
| RTSum - 0010079-63.2015.5.18.0009 | 19/01/15 | 09/03/15 | 49 |
| RTSum - 0010081-33.2015.5.18.0009 | 20/01/15 | 09/03/15 | 48 |
| RTSum - 0010082-18.2015.5.18.0009 | 20/01/15 | 09/03/15 | 48 |
| RTSum - 0010084-85.2015.5.18.0009 | 20/01/15 | 05/03/15 | 44 |
| RTSum - 0010085-70.2015.5.18.0009 | 20/01/15 | 05/03/15 | 44 |
| RTSum - 0010089-10.2015.5.18.0009 | 20/01/15 | 05/03/15 | 44 |
| RTSum - 0010090-92.2015.5.18.0009 | 21/01/15 | 05/03/15 | 43 |
| RTSum - 0010092-62.2015.5.18.0009 | 21/01/15 | 05/03/15 | 43 |
| RTSum - 0010095-17.2015.5.18.0009 | 21/01/15 | 05/03/15 | 43 |
| RTSum - 0010104-76.2015.5.18.0009 | 22/01/15 | 05/03/15 | 42 |
| RTSum - 0010107-31.2015.5.18.0009 | 23/01/15 | 09/03/15 | 45 |
| RTSum - 0010112-53.2015.5.18.0009 | 23/01/15 | 09/03/15 | 45 |
| Legenda: - Ajuiz.: Data do Ajuizamento; - 1ª Aud.: Data da primeira audiência que ocorrer, Inicial ou UNA; - Prazo: Prazo, em dias corridos, entre a Data do Ajuizamento e a Data da 1ª Audiência. | | | |



PRAZO MÉDIO PARA REALIZAÇÃO DA 1ª AUDIÊNCIA - 9ª VARA DO TRABALHO DE GOIÂNIA

9ª VARA DO TRABALHO DE GOIÂNIA

SUMARÍSSIMO

| Qtd | Prazo Médio |
|-----|-------------|
| 774 | 41,68 |

| Nr. Processo | Ajuiz. | 1ª Aud. | Prazo |
|-----------------------------------|----------|----------|-------|
| RTSum - 0010113-38.2015.5.18.0009 | 23/01/15 | 09/03/15 | 45 |
| RTSum - 0010118-60.2015.5.18.0009 | 25/01/15 | 09/03/15 | 43 |
| RTSum - 0010123-82.2015.5.18.0009 | 26/01/15 | 09/03/15 | 42 |
| RTSum - 0010124-67.2015.5.18.0009 | 26/01/15 | 09/03/15 | 42 |
| RTSum - 0010125-52.2015.5.18.0009 | 26/01/15 | 10/03/15 | 43 |
| RTSum - 0010127-22.2015.5.18.0009 | 27/01/15 | 23/02/15 | 27 |
| RTSum - 0010129-89.2015.5.18.0009 | 27/01/15 | 10/03/15 | 42 |
| RTSum - 0010130-74.2015.5.18.0009 | 27/01/15 | 10/03/15 | 42 |
| RTSum - 0010134-14.2015.5.18.0009 | 27/01/15 | 10/03/15 | 42 |
| RTSum - 0010136-81.2015.5.18.0009 | 27/01/15 | 10/03/15 | 42 |
| RTSum - 0010137-45.2015.5.18.0016 | 30/01/15 | 19/03/15 | 48 |
| RTSum - 0010138-51.2015.5.18.0009 | 27/01/15 | 10/03/15 | 42 |
| RTSum - 0010139-36.2015.5.18.0009 | 28/01/15 | 10/03/15 | 41 |
| RTSum - 0010143-73.2015.5.18.0009 | 28/01/15 | 11/03/15 | 42 |
| RTSum - 0010144-58.2015.5.18.0009 | 28/01/15 | 11/03/15 | 42 |
| RTSum - 0010145-43.2015.5.18.0009 | 29/01/15 | 11/03/15 | 41 |
| RTSum - 0010148-95.2015.5.18.0009 | 29/01/15 | 11/03/15 | 41 |
| RTSum - 0010149-80.2015.5.18.0009 | 29/01/15 | 11/03/15 | 41 |
| RTSum - 0010151-50.2015.5.18.0009 | 29/01/15 | 11/03/15 | 41 |
| RTSum - 0010152-35.2015.5.18.0009 | 29/01/15 | 11/03/15 | 41 |
| RTSum - 0010158-42.2015.5.18.0009 | 30/01/15 | 12/03/15 | 41 |
| RTSum - 0010161-94.2015.5.18.0009 | 30/01/15 | 12/03/15 | 41 |
| RTSum - 0010163-64.2015.5.18.0009 | 30/01/15 | 12/03/15 | 41 |
| RTSum - 0010166-19.2015.5.18.0009 | 30/01/15 | 17/03/15 | 46 |
| RTSum - 0010167-04.2015.5.18.0009 | 30/01/15 | 17/03/15 | 46 |

Legenda:

- Ajuiz.: Data do Ajuizamento;
- 1ª Aud.: Data da primeira audiência que ocorrer, Inicial ou UNA;
- Prazo: Prazo, em dias corridos, entre a Data do Ajuizamento e a Data da 1ª Audiência.



PRAZO MÉDIO PARA REALIZAÇÃO DA 1ª AUDIÊNCIA - 9ª VARA DO TRABALHO DE GOIÂNIA

9ª VARA DO TRABALHO DE GOIÂNIA

SUMARÍSSIMO

| Qtd | Prazo Médio |
|-----|-------------|
| 774 | 41,68 |

| Nr. Processo | Ajuiz. | 1ª Aud. | Prazo |
|--|----------|----------|-------|
| RTSum - 0010168-86.2015.5.18.0009 | 30/01/15 | 17/03/15 | 46 |
| RTSum - 0010169-71.2015.5.18.0009 | 30/01/15 | 16/03/15 | 45 |
| RTSum - 0010171-41.2015.5.18.0009 | 31/01/15 | 17/03/15 | 45 |
| RTSum - 0010172-26.2015.5.18.0009 | 31/01/15 | 17/03/15 | 45 |
| RTSum - 0010173-11.2015.5.18.0009 | 31/01/15 | 17/03/15 | 45 |
| RTSum - 0010175-78.2015.5.18.0009 | 31/01/15 | 17/03/15 | 45 |
| RTSum - 0010176-63.2015.5.18.0009 | 01/02/15 | 17/03/15 | 44 |
| RTSum - 0010178-33.2015.5.18.0009 | 02/02/15 | 17/03/15 | 43 |
| RTSum - 0010179-18.2015.5.18.0009 | 02/02/15 | 17/03/15 | 43 |
| RTSum - 0010184-40.2015.5.18.0009 | 03/02/15 | 03/03/15 | 28 |
| RTSum - 0010189-62.2015.5.18.0009 | 03/02/15 | 17/03/15 | 42 |
| RTSum - 0010190-47.2015.5.18.0009 | 03/02/15 | 17/03/15 | 42 |
| RTSum - 0010191-32.2015.5.18.0009 | 03/02/15 | 18/03/15 | 43 |
| RTSum - 0010192-17.2015.5.18.0009 | 03/02/15 | 18/03/15 | 43 |
| RTSum - 0010193-02.2015.5.18.0009 | 03/02/15 | 18/03/15 | 43 |
| RTSum - 0010194-84.2015.5.18.0009 | 04/02/15 | 18/03/15 | 42 |
| RTSum - 0010195-69.2015.5.18.0009 | 04/02/15 | 09/03/15 | 33 |
| RTSum - 0010199-09.2015.5.18.0009 | 04/02/15 | 04/03/15 | 28 |
| RTSum - 0010205-16.2015.5.18.0009 | 05/02/15 | 18/03/15 | 41 |
| RTSum - 0010208-68.2015.5.18.0009 | 05/02/15 | 18/03/15 | 41 |
| RTSum - 0010209-53.2015.5.18.0009 | 05/02/15 | 18/03/15 | 41 |
| RTSum - 0010211-23.2015.5.18.0009 | 05/02/15 | 18/03/15 | 41 |
| RTSum - 0010215-60.2015.5.18.0009 | 06/02/15 | 18/03/15 | 40 |
| RTSum - 0010218-15.2015.5.18.0009 | 06/02/15 | 18/03/15 | 40 |
| RTSum - 0010224-22.2015.5.18.0009 | 09/02/15 | 19/03/15 | 38 |
| Legenda: - Ajuiz.: Data do Ajuizamento; - 1ª Aud.: Data da primeira audiência que ocorrer, Inicial ou UNA; - Prazo: Prazo, em dias corridos, entre a Data do Ajuizamento e a Data da 1ª Audiência. | | | |



PRAZO MÉDIO PARA REALIZAÇÃO DA 1ª AUDIÊNCIA - 9ª VARA DO TRABALHO DE GOIÂNIA

9ª VARA DO TRABALHO DE GOIÂNIA

SUMARÍSSIMO

| Qtd | Prazo Médio |
|-----|-------------|
| 774 | 41,68 |

| Nr. Processo | Ajuiz. | 1ª Aud. | Prazo |
|-----------------------------------|----------|----------|-------|
| RTSum - 0010228-59.2015.5.18.0009 | 09/02/15 | 12/03/15 | 31 |
| RTSum - 0010229-44.2015.5.18.0009 | 09/02/15 | 19/03/15 | 38 |
| RTSum - 0010232-96.2015.5.18.0009 | 09/02/15 | 19/03/15 | 38 |
| RTSum - 0010234-66.2015.5.18.0009 | 10/02/15 | 19/03/15 | 37 |
| RTSum - 0010235-51.2015.5.18.0009 | 10/02/15 | 19/03/15 | 37 |
| RTSum - 0010236-36.2015.5.18.0009 | 10/02/15 | 19/03/15 | 37 |
| RTSum - 0010239-88.2015.5.18.0009 | 10/02/15 | 23/03/15 | 41 |
| RTSum - 0010240-73.2015.5.18.0009 | 10/02/15 | 23/03/15 | 41 |
| RTSum - 0010244-13.2015.5.18.0009 | 11/02/15 | 24/03/15 | 41 |
| RTSum - 0010248-50.2015.5.18.0009 | 11/02/15 | 19/03/15 | 36 |
| RTSum - 0010249-35.2015.5.18.0009 | 12/02/15 | 24/03/15 | 40 |
| RTSum - 0010256-27.2015.5.18.0009 | 13/02/15 | 24/03/15 | 39 |
| RTSum - 0010258-94.2015.5.18.0009 | 13/02/15 | 24/03/15 | 39 |
| RTSum - 0010259-79.2015.5.18.0009 | 13/02/15 | 30/03/15 | 45 |
| RTSum - 0010260-64.2015.5.18.0009 | 13/02/15 | 19/03/15 | 34 |
| RTSum - 0010261-49.2015.5.18.0009 | 13/02/15 | 25/03/15 | 40 |
| RTSum - 0010263-19.2015.5.18.0009 | 13/02/15 | 25/05/15 | 101 |
| RTSum - 0010264-04.2015.5.18.0009 | 13/02/15 | 19/03/15 | 34 |
| RTSum - 0010265-86.2015.5.18.0009 | 13/02/15 | 25/03/15 | 40 |
| RTSum - 0010266-71.2015.5.18.0009 | 14/02/15 | 19/03/15 | 33 |
| RTSum - 0010267-56.2015.5.18.0009 | 16/02/15 | 25/03/15 | 37 |
| RTSum - 0010271-93.2015.5.18.0009 | 18/02/15 | 26/03/15 | 36 |
| RTSum - 0010274-48.2015.5.18.0009 | 19/02/15 | 18/03/15 | 27 |
| RTSum - 0010276-18.2015.5.18.0009 | 19/02/15 | 26/03/15 | 35 |
| RTSum - 0010277-03.2015.5.18.0009 | 19/02/15 | 26/03/15 | 35 |

Legenda:

- Ajuiz.: Data do Ajuizamento;
- 1ª Aud.: Data da primeira audiência que ocorrer, Inicial ou UNA;
- Prazo: Prazo, em dias corridos, entre a Data do Ajuizamento e a Data da 1ª Audiência.



PRAZO MÉDIO PARA REALIZAÇÃO DA 1ª AUDIÊNCIA - 9ª VARA DO TRABALHO DE GOIÂNIA

9ª VARA DO TRABALHO DE GOIÂNIA

SUMARÍSSIMO

| Qtd | Prazo Médio |
|-----|-------------|
| 774 | 41,68 |

| Nr. Processo | Ajuiz. | 1ª Aud. | Prazo |
|--|----------|----------|-------|
| RTSum - 0010278-85.2015.5.18.0009 | 19/02/15 | 28/03/15 | 37 |
| RTSum - 0010285-77.2015.5.18.0009 | 20/02/15 | 19/03/15 | 27 |
| RTSum - 0010286-62.2015.5.18.0009 | 20/02/15 | 28/03/15 | 36 |
| RTSum - 0010290-02.2015.5.18.0009 | 23/02/15 | 30/03/15 | 35 |
| RTSum - 0010292-69.2015.5.18.0009 | 23/02/15 | 19/03/15 | 24 |
| RTSum - 0010293-54.2015.5.18.0009 | 23/02/15 | 30/03/15 | 35 |
| RTSum - 0010295-24.2015.5.18.0009 | 23/02/15 | 19/03/15 | 24 |
| RTSum - 0010298-76.2015.5.18.0009 | 23/02/15 | 31/03/15 | 36 |
| RTSum - 0010299-34.2015.5.18.0018 | 03/03/15 | 05/05/15 | 63 |
| RTSum - 0010299-61.2015.5.18.0009 | 24/02/15 | 31/03/15 | 35 |
| RTSum - 0010303-98.2015.5.18.0009 | 24/02/15 | 19/03/15 | 23 |
| RTSum - 0010306-53.2015.5.18.0009 | 24/02/15 | 19/03/15 | 23 |
| RTSum - 0010307-38.2015.5.18.0009 | 24/02/15 | 19/03/15 | 23 |
| RTSum - 0010309-08.2015.5.18.0009 | 25/02/15 | 31/03/15 | 34 |
| RTSum - 0010310-90.2015.5.18.0009 | 25/02/15 | 31/03/15 | 34 |
| RTSum - 0010315-15.2015.5.18.0009 | 26/02/15 | 06/04/15 | 39 |
| RTSum - 0010316-97.2015.5.18.0009 | 26/02/15 | 06/04/15 | 39 |
| RTSum - 0010318-67.2015.5.18.0009 | 26/02/15 | 06/04/15 | 39 |
| RTSum - 0010320-37.2015.5.18.0009 | 26/02/15 | 06/04/15 | 39 |
| RTSum - 0010330-81.2015.5.18.0009 | 01/03/15 | 19/03/15 | 18 |
| RTSum - 0010334-21.2015.5.18.0009 | 02/03/15 | 06/04/15 | 35 |
| RTSum - 0010336-88.2015.5.18.0009 | 02/03/15 | 07/04/15 | 36 |
| RTSum - 0010337-73.2015.5.18.0009 | 02/03/15 | 19/03/15 | 17 |
| RTSum - 0010339-43.2015.5.18.0009 | 03/03/15 | 19/03/15 | 16 |
| RTSum - 0010340-28.2015.5.18.0009 | 03/03/15 | 10/04/15 | 38 |
| Legenda: - Ajuiz.: Data do Ajuizamento; - 1ª Aud.: Data da primeira audiência que ocorrer, Inicial ou UNA; - Prazo: Prazo, em dias corridos, entre a Data do Ajuizamento e a Data da 1ª Audiência. | | | |



PRAZO MÉDIO PARA REALIZAÇÃO DA 1ª AUDIÊNCIA - 9ª VARA DO TRABALHO DE GOIÂNIA

9ª VARA DO TRABALHO DE GOIÂNIA

SUMARÍSSIMO

| Qtd | Prazo Médio |
|-----|-------------|
| 774 | 41,68 |

| Nr. Processo | Ajuiz. | 1ª Aud. | Prazo |
|-----------------------------------|----------|----------|-------|
| RTSum - 0010342-95.2015.5.18.0009 | 03/03/15 | 19/03/15 | 16 |
| RTSum - 0010343-80.2015.5.18.0009 | 03/03/15 | 10/04/15 | 38 |
| RTSum - 0010344-65.2015.5.18.0009 | 03/03/15 | 06/05/15 | 64 |
| RTSum - 0010344-71.2015.5.18.0007 | 16/03/15 | 18/05/15 | 63 |
| RTSum - 0010347-20.2015.5.18.0009 | 04/03/15 | 08/04/15 | 35 |
| RTSum - 0010348-05.2015.5.18.0009 | 04/03/15 | 19/03/15 | 15 |
| RTSum - 0010355-03.2015.5.18.0007 | 16/03/15 | 25/05/15 | 70 |
| RTSum - 0010355-94.2015.5.18.0009 | 04/03/15 | 08/04/15 | 35 |
| RTSum - 0010356-79.2015.5.18.0009 | 05/03/15 | 08/04/15 | 34 |
| RTSum - 0010357-64.2015.5.18.0009 | 05/03/15 | 08/04/15 | 34 |
| RTSum - 0010359-34.2015.5.18.0009 | 05/03/15 | 19/03/15 | 14 |
| RTSum - 0010360-19.2015.5.18.0009 | 05/03/15 | 09/04/15 | 35 |
| RTSum - 0010361-04.2015.5.18.0009 | 05/03/15 | 09/04/15 | 35 |
| RTSum - 0010363-46.2015.5.18.0082 | 31/03/15 | 27/05/15 | 57 |
| RTSum - 0010365-41.2015.5.18.0009 | 05/03/15 | 31/03/15 | 26 |
| RTSum - 0010366-26.2015.5.18.0009 | 05/03/15 | 09/04/15 | 35 |
| RTSum - 0010370-63.2015.5.18.0009 | 06/03/15 | 09/04/15 | 34 |
| RTSum - 0010372-33.2015.5.18.0009 | 06/03/15 | 09/04/15 | 34 |
| RTSum - 0010373-18.2015.5.18.0009 | 06/03/15 | 13/04/15 | 38 |
| RTSum - 0010375-85.2015.5.18.0009 | 07/03/15 | 13/04/15 | 37 |
| RTSum - 0010378-40.2015.5.18.0009 | 09/03/15 | 13/04/15 | 35 |
| RTSum - 0010379-25.2015.5.18.0009 | 09/03/15 | 13/04/15 | 35 |
| RTSum - 0010380-10.2015.5.18.0009 | 09/03/15 | 13/04/15 | 35 |
| RTSum - 0010382-77.2015.5.18.0009 | 09/03/15 | 13/04/15 | 35 |
| RTSum - 0010384-47.2015.5.18.0009 | 09/03/15 | 13/04/15 | 35 |

Legenda:

- Ajuiz.: Data do Ajuizamento;
- 1ª Aud.: Data da primeira audiência que ocorrer, Inicial ou UNA;
- Prazo: Prazo, em dias corridos, entre a Data do Ajuizamento e a Data da 1ª Audiência.



PRAZO MÉDIO PARA REALIZAÇÃO DA 1ª AUDIÊNCIA - 9ª VARA DO TRABALHO DE GOIÂNIA

9ª VARA DO TRABALHO DE GOIÂNIA

SUMARÍSSIMO

| Qtd | Prazo Médio |
|-----|-------------|
| 774 | 41,68 |

| Nr. Processo | Ajuiz. | 1ª Aud. | Prazo |
|--|----------|----------|-------|
| RTSum - 0010390-54.2015.5.18.0009 | 10/03/15 | 14/04/15 | 35 |
| RTSum - 0010397-46.2015.5.18.0009 | 11/03/15 | 15/04/15 | 35 |
| RTSum - 0010398-31.2015.5.18.0009 | 11/03/15 | 15/04/15 | 35 |
| RTSum - 0010403-53.2015.5.18.0009 | 12/03/15 | 15/04/15 | 34 |
| RTSum - 0010404-26.2015.5.18.0013 | 13/03/15 | 12/05/15 | 60 |
| RTSum - 0010405-23.2015.5.18.0009 | 12/03/15 | 15/04/15 | 34 |
| RTSum - 0010406-08.2015.5.18.0009 | 12/03/15 | 15/04/15 | 34 |
| RTSum - 0010408-75.2015.5.18.0009 | 12/03/15 | 15/04/15 | 34 |
| RTSum - 0010411-30.2015.5.18.0009 | 13/03/15 | 15/04/15 | 33 |
| RTSum - 0010413-97.2015.5.18.0009 | 13/03/15 | 15/04/15 | 33 |
| RTSum - 0010415-67.2015.5.18.0009 | 13/03/15 | 15/04/15 | 33 |
| RTSum - 0010416-52.2015.5.18.0009 | 13/03/15 | 15/04/15 | 33 |
| RTSum - 0010417-37.2015.5.18.0009 | 13/03/15 | 16/04/15 | 34 |
| RTSum - 0010419-07.2015.5.18.0009 | 15/03/15 | 16/04/15 | 32 |
| RTSum - 0010422-59.2015.5.18.0009 | 16/03/15 | 16/04/15 | 31 |
| RTSum - 0010424-29.2015.5.18.0009 | 16/03/15 | 16/04/15 | 31 |
| RTSum - 0010425-14.2015.5.18.0009 | 16/03/15 | 16/04/15 | 31 |
| RTSum - 0010427-81.2015.5.18.0009 | 16/03/15 | 22/04/15 | 37 |
| RTSum - 0010428-66.2015.5.18.0009 | 16/03/15 | 22/04/15 | 37 |
| RTSum - 0010430-36.2015.5.18.0009 | 17/03/15 | 22/04/15 | 36 |
| RTSum - 0010434-73.2015.5.18.0009 | 17/03/15 | 22/04/15 | 36 |
| RTSum - 0010435-58.2015.5.18.0009 | 17/03/15 | 22/04/15 | 36 |
| RTSum - 0010436-43.2015.5.18.0009 | 17/03/15 | 22/04/15 | 36 |
| RTSum - 0010439-95.2015.5.18.0009 | 17/03/15 | 23/04/15 | 37 |
| RTSum - 0010440-80.2015.5.18.0009 | 18/03/15 | 23/04/15 | 36 |
| Legenda: - Ajuiz.: Data do Ajuizamento; - 1ª Aud.: Data da primeira audiência que ocorrer, Inicial ou UNA; - Prazo: Prazo, em dias corridos, entre a Data do Ajuizamento e a Data da 1ª Audiência. | | | |



PRAZO MÉDIO PARA REALIZAÇÃO DA 1ª AUDIÊNCIA - 9ª VARA DO TRABALHO DE GOIÂNIA

9ª VARA DO TRABALHO DE GOIÂNIA

SUMARÍSSIMO

| Qtd | Prazo Médio |
|-----|-------------|
| 774 | 41,68 |

| Nr. Processo | Ajuiz. | 1ª Aud. | Prazo |
|-----------------------------------|----------|----------|-------|
| RTSum - 0010450-27.2015.5.18.0009 | 19/03/15 | 09/04/15 | 21 |
| RTSum - 0010452-94.2015.5.18.0009 | 19/03/15 | 23/04/15 | 35 |
| RTSum - 0010456-34.2015.5.18.0009 | 20/03/15 | 12/05/15 | 53 |
| RTSum - 0010457-19.2015.5.18.0009 | 20/03/15 | 27/04/15 | 38 |
| RTSum - 0010458-04.2015.5.18.0009 | 20/03/15 | 27/04/15 | 38 |
| RTSum - 0010461-56.2015.5.18.0009 | 20/03/15 | 27/04/15 | 38 |
| RTSum - 0010465-93.2015.5.18.0009 | 22/03/15 | 27/04/15 | 36 |
| RTSum - 0010468-48.2015.5.18.0009 | 23/03/15 | 29/04/15 | 37 |
| RTSum - 0010471-03.2015.5.18.0009 | 23/03/15 | 29/04/15 | 37 |
| RTSum - 0010472-85.2015.5.18.0009 | 24/03/15 | 29/04/15 | 36 |
| RTSum - 0010475-28.2015.5.18.0013 | 23/03/15 | 25/05/15 | 63 |
| RTSum - 0010475-40.2015.5.18.0009 | 24/03/15 | 28/04/15 | 35 |
| RTSum - 0010476-25.2015.5.18.0009 | 24/03/15 | 28/04/15 | 35 |
| RTSum - 0010477-10.2015.5.18.0009 | 24/03/15 | 28/04/15 | 35 |
| RTSum - 0010479-77.2015.5.18.0009 | 24/03/15 | 29/04/15 | 36 |
| RTSum - 0010480-62.2015.5.18.0009 | 24/03/15 | 29/04/15 | 36 |
| RTSum - 0010481-47.2015.5.18.0009 | 25/03/15 | 29/04/15 | 35 |
| RTSum - 0010482-32.2015.5.18.0009 | 25/03/15 | 29/04/15 | 35 |
| RTSum - 0010486-69.2015.5.18.0009 | 25/03/15 | 29/04/15 | 35 |
| RTSum - 0010488-39.2015.5.18.0009 | 25/03/15 | 29/04/15 | 35 |
| RTSum - 0010492-76.2015.5.18.0009 | 26/03/15 | 29/04/15 | 34 |
| RTSum - 0010494-46.2015.5.18.0009 | 26/03/15 | 29/04/15 | 34 |
| RTSum - 0010495-31.2015.5.18.0009 | 26/03/15 | 29/04/15 | 34 |
| RTSum - 0010496-16.2015.5.18.0009 | 26/03/15 | 29/04/15 | 34 |
| RTSum - 0010500-53.2015.5.18.0009 | 27/03/15 | 30/04/15 | 34 |

Legenda:

- Ajuiz.: Data do Ajuizamento;
- 1ª Aud.: Data da primeira audiência que ocorrer, Inicial ou UNA;
- Prazo: Prazo, em dias corridos, entre a Data do Ajuizamento e a Data da 1ª Audiência.



PRAZO MÉDIO PARA REALIZAÇÃO DA 1ª AUDIÊNCIA - 9ª VARA DO TRABALHO DE GOIÂNIA

9ª VARA DO TRABALHO DE GOIÂNIA

SUMARÍSSIMO

| Qtd | Prazo Médio |
|-----|-------------|
| 774 | 41,68 |

| Nr. Processo | Ajuiz. | 1ª Aud. | Prazo |
|-----------------------------------|----------|----------|-------|
| RTSum - 0010502-23.2015.5.18.0009 | 27/03/15 | 30/04/15 | 34 |
| RTSum - 0010504-90.2015.5.18.0009 | 27/03/15 | 30/04/15 | 34 |
| RTSum - 0010506-60.2015.5.18.0009 | 27/03/15 | 30/04/15 | 34 |
| RTSum - 0010507-45.2015.5.18.0009 | 27/03/15 | 04/05/15 | 38 |
| RTSum - 0010508-30.2015.5.18.0009 | 30/03/15 | 04/05/15 | 35 |
| RTSum - 0010510-97.2015.5.18.0009 | 30/03/15 | 04/05/15 | 35 |
| RTSum - 0010515-22.2015.5.18.0009 | 30/03/15 | 04/05/15 | 35 |
| RTSum - 0010516-07.2015.5.18.0009 | 30/03/15 | 04/05/15 | 35 |
| RTSum - 0010520-44.2015.5.18.0009 | 31/03/15 | 04/05/15 | 34 |
| RTSum - 0010522-14.2015.5.18.0009 | 31/03/15 | 04/05/15 | 34 |
| RTSum - 0010525-66.2015.5.18.0009 | 01/04/15 | 05/05/15 | 34 |
| RTSum - 0010528-21.2015.5.18.0009 | 01/04/15 | 05/05/15 | 34 |
| RTSum - 0010532-58.2015.5.18.0009 | 01/04/15 | 05/05/15 | 34 |
| RTSum - 0010534-46.2015.5.18.0003 | 28/04/15 | 03/06/15 | 36 |
| RTSum - 0010541-20.2015.5.18.0009 | 06/04/15 | 05/05/15 | 29 |
| RTSum - 0010543-87.2015.5.18.0009 | 06/04/15 | 06/05/15 | 30 |
| RTSum - 0010548-12.2015.5.18.0009 | 06/04/15 | 06/05/15 | 30 |
| RTSum - 0010548-88.2015.5.18.0016 | 04/05/15 | 15/06/15 | 42 |
| RTSum - 0010549-94.2015.5.18.0009 | 07/04/15 | 06/05/15 | 29 |
| RTSum - 0010552-49.2015.5.18.0009 | 07/04/15 | 06/05/15 | 29 |
| RTSum - 0010553-34.2015.5.18.0009 | 07/04/15 | 06/05/15 | 29 |
| RTSum - 0010557-71.2015.5.18.0009 | 08/04/15 | 07/05/15 | 29 |
| RTSum - 0010559-41.2015.5.18.0009 | 08/04/15 | 07/05/15 | 29 |
| RTSum - 0010563-78.2015.5.18.0009 | 08/04/15 | 07/05/15 | 29 |
| RTSum - 0010565-48.2015.5.18.0009 | 09/04/15 | 08/05/15 | 29 |

Legenda:

- Ajuiz.: Data do Ajuizamento;
- 1ª Aud.: Data da primeira audiência que ocorrer, Inicial ou UNA;
- Prazo: Prazo, em dias corridos, entre a Data do Ajuizamento e a Data da 1ª Audiência.



PRAZO MÉDIO PARA REALIZAÇÃO DA 1ª AUDIÊNCIA - 9ª VARA DO TRABALHO DE GOIÂNIA

9ª VARA DO TRABALHO DE GOIÂNIA

SUMARÍSSIMO

| Qtd | Prazo Médio |
|-----|-------------|
| 774 | 41,68 |

| Nr. Processo | Ajuiz. | 1ª Aud. | Prazo |
|-----------------------------------|----------|----------|-------|
| RTSum - 0010569-85.2015.5.18.0009 | 09/04/15 | 08/05/15 | 29 |
| RTSum - 0010571-55.2015.5.18.0009 | 09/04/15 | 08/05/15 | 29 |
| RTSum - 0010572-40.2015.5.18.0009 | 09/04/15 | 11/05/15 | 32 |
| RTSum - 0010577-62.2015.5.18.0009 | 10/04/15 | 11/05/15 | 31 |
| RTSum - 0010578-47.2015.5.18.0009 | 10/04/15 | 11/05/15 | 31 |
| RTSum - 0010584-54.2015.5.18.0009 | 10/04/15 | 11/05/15 | 31 |
| RTSum - 0010585-39.2015.5.18.0009 | 12/04/15 | 12/05/15 | 30 |
| RTSum - 0010589-76.2015.5.18.0009 | 13/04/15 | 12/05/15 | 29 |
| RTSum - 0010592-31.2015.5.18.0009 | 13/04/15 | 12/05/15 | 29 |
| RTSum - 0010593-16.2015.5.18.0009 | 13/04/15 | 12/05/15 | 29 |
| RTSum - 0010596-68.2015.5.18.0009 | 14/04/15 | 12/05/15 | 28 |
| RTSum - 0010597-53.2015.5.18.0009 | 14/04/15 | 12/05/15 | 28 |
| RTSum - 0010601-90.2015.5.18.0009 | 14/04/15 | 13/05/15 | 29 |
| RTSum - 0010603-60.2015.5.18.0009 | 15/04/15 | 08/05/15 | 23 |
| RTSum - 0010604-45.2015.5.18.0009 | 15/04/15 | 13/05/15 | 28 |
| RTSum - 0010605-30.2015.5.18.0009 | 15/04/15 | 13/05/15 | 28 |
| RTSum - 0010606-15.2015.5.18.0009 | 15/04/15 | 13/05/15 | 28 |
| RTSum - 0010609-67.2015.5.18.0009 | 15/04/15 | 13/05/15 | 28 |
| RTSum - 0010610-52.2015.5.18.0009 | 15/04/15 | 13/05/15 | 28 |
| RTSum - 0010613-07.2015.5.18.0009 | 15/04/15 | 18/05/15 | 33 |
| RTSum - 0010614-89.2015.5.18.0009 | 15/04/15 | 14/05/15 | 29 |
| RTSum - 0010615-74.2015.5.18.0009 | 16/04/15 | 14/05/15 | 28 |
| RTSum - 0010617-44.2015.5.18.0009 | 16/04/15 | 14/05/15 | 28 |
| RTSum - 0010618-29.2015.5.18.0009 | 16/04/15 | 14/05/15 | 28 |
| RTSum - 0010621-81.2015.5.18.0009 | 17/04/15 | 14/05/15 | 27 |

Legenda:

- Ajuiz.: Data do Ajuizamento;
- 1ª Aud.: Data da primeira audiência que ocorrer, Inicial ou UNA;
- Prazo: Prazo, em dias corridos, entre a Data do Ajuizamento e a Data da 1ª Audiência.



PRAZO MÉDIO PARA REALIZAÇÃO DA 1ª AUDIÊNCIA - 9ª VARA DO TRABALHO DE GOIÂNIA

9ª VARA DO TRABALHO DE GOIÂNIA

SUMARÍSSIMO

| Qtd | Prazo Médio |
|-----|-------------|
| 774 | 41,68 |

| Nr. Processo | Ajuiz. | 1ª Aud. | Prazo |
|-----------------------------------|----------|----------|-------|
| RTSum - 0010622-66.2015.5.18.0009 | 17/04/15 | 18/05/15 | 31 |
| RTSum - 0010623-51.2015.5.18.0009 | 17/04/15 | 18/05/15 | 31 |
| RTSum - 0010626-06.2015.5.18.0009 | 17/04/15 | 18/05/15 | 31 |
| RTSum - 0010627-88.2015.5.18.0009 | 17/04/15 | 19/05/15 | 32 |
| RTSum - 0010628-73.2015.5.18.0009 | 18/04/15 | 19/05/15 | 31 |
| RTSum - 0010630-43.2015.5.18.0009 | 20/04/15 | 19/05/15 | 29 |
| RTSum - 0010631-28.2015.5.18.0009 | 20/04/15 | 19/05/15 | 29 |
| RTSum - 0010635-65.2015.5.18.0009 | 21/04/15 | 19/05/15 | 28 |
| RTSum - 0010637-35.2015.5.18.0009 | 22/04/15 | 19/05/15 | 27 |
| RTSum - 0010641-72.2015.5.18.0009 | 22/04/15 | 19/05/15 | 27 |
| RTSum - 0010644-45.2015.5.18.0003 | 11/05/15 | 03/06/15 | 23 |
| RTSum - 0010646-94.2015.5.18.0009 | 23/04/15 | 19/05/15 | 26 |
| RTSum - 0010651-19.2015.5.18.0009 | 23/04/15 | 19/05/15 | 26 |
| RTSum - 0010655-56.2015.5.18.0009 | 24/04/15 | 20/05/15 | 26 |
| RTSum - 0010655-68.2015.5.18.0005 | 22/04/15 | 22/08/15 | 122 |
| RTSum - 0010657-26.2015.5.18.0009 | 24/04/15 | 20/05/15 | 26 |
| RTSum - 0010658-11.2015.5.18.0009 | 24/04/15 | 21/05/15 | 27 |
| RTSum - 0010660-78.2015.5.18.0009 | 24/04/15 | 21/05/15 | 27 |
| RTSum - 0010662-48.2015.5.18.0009 | 27/04/15 | 21/05/15 | 24 |
| RTSum - 0010665-03.2015.5.18.0009 | 27/04/15 | 21/05/15 | 24 |
| RTSum - 0010672-92.2015.5.18.0009 | 27/04/15 | 27/05/15 | 30 |
| RTSum - 0010675-47.2015.5.18.0009 | 28/04/15 | 25/05/15 | 27 |
| RTSum - 0010676-32.2015.5.18.0009 | 28/04/15 | 26/05/15 | 28 |
| RTSum - 0010680-60.2015.5.18.0012 | 13/05/15 | 03/09/15 | 113 |
| RTSum - 0010681-54.2015.5.18.0009 | 29/04/15 | 26/05/15 | 27 |

Legenda:

- Ajuiz.: Data do Ajuizamento;
- 1ª Aud.: Data da primeira audiência que ocorrer, Inicial ou UNA;
- Prazo: Prazo, em dias corridos, entre a Data do Ajuizamento e a Data da 1ª Audiência.



PRAZO MÉDIO PARA REALIZAÇÃO DA 1ª AUDIÊNCIA - 9ª VARA DO TRABALHO DE GOIÂNIA

9ª VARA DO TRABALHO DE GOIÂNIA

SUMARÍSSIMO

| Qtd | Prazo Médio |
|-----|-------------|
| 774 | 41,68 |

| Nr. Processo | Ajuiz. | 1ª Aud. | Prazo |
|-----------------------------------|----------|----------|-------|
| RTSum - 0010686-76.2015.5.18.0009 | 29/04/15 | 27/05/15 | 28 |
| RTSum - 0010691-98.2015.5.18.0009 | 29/04/15 | 27/05/15 | 28 |
| RTSum - 0010692-83.2015.5.18.0009 | 30/04/15 | 27/05/15 | 27 |
| RTSum - 0010694-53.2015.5.18.0009 | 30/04/15 | 27/05/15 | 27 |
| RTSum - 0010696-23.2015.5.18.0009 | 30/04/15 | 27/05/15 | 27 |
| RTSum - 0010701-45.2015.5.18.0009 | 01/05/15 | 28/05/15 | 27 |
| RTSum - 0010703-15.2015.5.18.0009 | 04/05/15 | 28/05/15 | 24 |
| RTSum - 0010708-37.2015.5.18.0009 | 04/05/15 | 28/05/15 | 24 |
| RTSum - 0010710-07.2015.5.18.0009 | 05/05/15 | 29/05/15 | 24 |
| RTSum - 0010713-59.2015.5.18.0009 | 05/05/15 | 29/05/15 | 24 |
| RTSum - 0010714-44.2015.5.18.0009 | 05/05/15 | 29/05/15 | 24 |
| RTSum - 0010720-51.2015.5.18.0009 | 06/05/15 | 01/06/15 | 26 |
| RTSum - 0010723-06.2015.5.18.0009 | 06/05/15 | 28/05/15 | 22 |
| RTSum - 0010724-88.2015.5.18.0009 | 06/05/15 | 01/06/15 | 26 |
| RTSum - 0010726-58.2015.5.18.0009 | 06/05/15 | 01/06/15 | 26 |
| RTSum - 0010727-43.2015.5.18.0009 | 07/05/15 | 01/06/15 | 25 |
| RTSum - 0010728-28.2015.5.18.0009 | 07/05/15 | 01/06/15 | 25 |
| RTSum - 0010731-80.2015.5.18.0009 | 07/05/15 | 01/06/15 | 25 |
| RTSum - 0010732-77.2015.5.18.0005 | 05/05/15 | 03/06/15 | 29 |
| RTSum - 0010736-05.2015.5.18.0009 | 07/05/15 | 02/06/15 | 26 |
| RTSum - 0010739-39.2015.5.18.0015 | 25/05/15 | 10/09/15 | 108 |
| RTSum - 0010746-49.2015.5.18.0009 | 08/05/15 | 26/05/15 | 18 |
| RTSum - 0010747-34.2015.5.18.0009 | 08/05/15 | 01/06/15 | 24 |
| RTSum - 0010747-37.2015.5.18.0008 | 13/05/15 | 22/08/15 | 101 |
| RTSum - 0010749-04.2015.5.18.0009 | 08/05/15 | 29/05/15 | 21 |

Legenda:

- Ajuiz.: Data do Ajuizamento;
- 1ª Aud.: Data da primeira audiência que ocorrer, Inicial ou UNA;
- Prazo: Prazo, em dias corridos, entre a Data do Ajuizamento e a Data da 1ª Audiência.



PRAZO MÉDIO PARA REALIZAÇÃO DA 1ª AUDIÊNCIA - 9ª VARA DO TRABALHO DE GOIÂNIA

9ª VARA DO TRABALHO DE GOIÂNIA

SUMARÍSSIMO

| Qtd | Prazo Médio |
|-----|-------------|
| 774 | 41,68 |

| Nr. Processo | Ajuiz. | 1ª Aud. | Prazo |
|-----------------------------------|----------|----------|-------|
| RTSum - 0010750-86.2015.5.18.0009 | 08/05/15 | 02/06/15 | 25 |
| RTSum - 0010751-71.2015.5.18.0009 | 08/05/15 | 02/06/15 | 25 |
| RTSum - 0010754-26.2015.5.18.0009 | 11/05/15 | 02/06/15 | 22 |
| RTSum - 0010758-63.2015.5.18.0009 | 11/05/15 | 02/06/15 | 22 |
| RTSum - 0010764-70.2015.5.18.0009 | 12/05/15 | 02/06/15 | 21 |
| RTSum - 0010780-24.2015.5.18.0009 | 13/05/15 | 03/06/15 | 21 |
| RTSum - 0010792-38.2015.5.18.0009 | 15/05/15 | 08/06/15 | 24 |
| RTSum - 0010794-08.2015.5.18.0009 | 15/05/15 | 08/06/15 | 24 |
| RTSum - 0010795-90.2015.5.18.0009 | 15/05/15 | 08/06/15 | 24 |
| RTSum - 0010801-97.2015.5.18.0009 | 18/05/15 | 09/06/15 | 22 |
| RTSum - 0010807-83.2015.5.18.0016 | 29/05/15 | 27/07/15 | 59 |
| RTSum - 0010809-74.2015.5.18.0009 | 19/05/15 | 03/09/15 | 107 |
| RTSum - 0010811-44.2015.5.18.0009 | 19/05/15 | 02/07/15 | 44 |
| RTSum - 0010812-44.2015.5.18.0004 | 08/06/15 | 16/09/15 | 100 |
| RTSum - 0010815-81.2015.5.18.0009 | 19/05/15 | 15/09/15 | 119 |
| RTSum - 0010816-66.2015.5.18.0009 | 19/05/15 | 15/09/15 | 119 |
| RTSum - 0010821-88.2015.5.18.0009 | 20/05/15 | 11/06/15 | 22 |
| RTSum - 0010822-61.2015.5.18.0013 | 21/05/15 | 23/06/15 | 33 |
| RTSum - 0010824-43.2015.5.18.0009 | 20/05/15 | 11/06/15 | 22 |
| RTSum - 0010826-13.2015.5.18.0009 | 20/05/15 | 11/06/15 | 22 |
| RTSum - 0010828-80.2015.5.18.0009 | 20/05/15 | 11/06/15 | 22 |
| RTSum - 0010829-65.2015.5.18.0009 | 20/05/15 | 13/10/15 | 146 |
| RTSum - 0010834-87.2015.5.18.0009 | 20/05/15 | 11/06/15 | 22 |
| RTSum - 0010837-42.2015.5.18.0009 | 20/05/15 | 11/06/15 | 22 |
| RTSum - 0010840-70.2015.5.18.0017 | 18/05/15 | 23/06/15 | 36 |

Legenda:

- Ajuiz.: Data do Ajuizamento;
- 1ª Aud.: Data da primeira audiência que ocorrer, Inicial ou UNA;
- Prazo: Prazo, em dias corridos, entre a Data do Ajuizamento e a Data da 1ª Audiência.



PRAZO MÉDIO PARA REALIZAÇÃO DA 1ª AUDIÊNCIA - 9ª VARA DO TRABALHO DE GOIÂNIA

9ª VARA DO TRABALHO DE GOIÂNIA

SUMARÍSSIMO

| Qtd | Prazo Médio |
|-----|-------------|
| 774 | 41,68 |

| Nr. Processo | Ajuiz. | 1ª Aud. | Prazo |
|-----------------------------------|----------|----------|-------|
| RTSum - 0010844-34.2015.5.18.0009 | 21/05/15 | 11/06/15 | 21 |
| RTSum - 0010845-19.2015.5.18.0009 | 21/05/15 | 15/06/15 | 25 |
| RTSum - 0010861-67.2015.5.18.0010 | 09/06/15 | 03/11/15 | 147 |
| RTSum - 0010863-40.2015.5.18.0009 | 25/05/15 | 03/08/15 | 70 |
| RTSum - 0010864-25.2015.5.18.0009 | 25/05/15 | 14/09/15 | 112 |
| RTSum - 0010870-08.2015.5.18.0017 | 02/06/15 | 15/09/15 | 105 |
| RTSum - 0010870-32.2015.5.18.0009 | 26/05/15 | 18/06/15 | 23 |
| RTSum - 0010872-02.2015.5.18.0009 | 26/05/15 | 18/06/15 | 23 |
| RTSum - 0010879-79.2015.5.18.0013 | 28/05/15 | 02/07/15 | 35 |
| RTSum - 0010881-61.2015.5.18.0009 | 27/05/15 | 18/06/15 | 22 |
| RTSum - 0010882-46.2015.5.18.0009 | 27/05/15 | 22/06/15 | 26 |
| RTSum - 0010890-23.2015.5.18.0009 | 27/05/15 | 22/06/15 | 26 |
| RTSum - 0010896-30.2015.5.18.0009 | 28/05/15 | 22/06/15 | 25 |
| RTSum - 0010903-91.2015.5.18.0083 | 13/07/15 | 27/08/15 | 45 |
| RTSum - 0010904-07.2015.5.18.0009 | 29/05/15 | 22/06/15 | 24 |
| RTSum - 0010907-59.2015.5.18.0009 | 29/05/15 | 23/06/15 | 25 |
| RTSum - 0010909-29.2015.5.18.0009 | 29/05/15 | 24/06/15 | 26 |
| RTSum - 0010910-14.2015.5.18.0009 | 30/05/15 | 24/06/15 | 25 |
| RTSum - 0010913-66.2015.5.18.0009 | 01/06/15 | 24/06/15 | 23 |
| RTSum - 0010915-36.2015.5.18.0009 | 01/06/15 | 24/06/15 | 23 |
| RTSum - 0010917-06.2015.5.18.0009 | 01/06/15 | 25/06/15 | 24 |
| RTSum - 0010917-21.2015.5.18.0004 | 26/05/15 | 12/08/15 | 78 |
| RTSum - 0010918-88.2015.5.18.0009 | 02/06/15 | 09/09/15 | 99 |
| RTSum - 0010921-43.2015.5.18.0009 | 02/06/15 | 25/06/15 | 23 |
| RTSum - 0010924-95.2015.5.18.0009 | 02/06/15 | 25/06/15 | 23 |

Legenda:

- Ajuiz.: Data do Ajuizamento;
- 1ª Aud.: Data da primeira audiência que ocorrer, Inicial ou UNA;
- Prazo: Prazo, em dias corridos, entre a Data do Ajuizamento e a Data da 1ª Audiência.



PRAZO MÉDIO PARA REALIZAÇÃO DA 1ª AUDIÊNCIA - 9ª VARA DO TRABALHO DE GOIÂNIA

9ª VARA DO TRABALHO DE GOIÂNIA

SUMARÍSSIMO

| Qtd | Prazo Médio |
|-----|-------------|
| 774 | 41,68 |

| Nr. Processo | Ajuiz. | 1ª Aud. | Prazo |
|--|----------|----------|-------|
| RTSum - 0010925-80.2015.5.18.0009 | 02/06/15 | 29/06/15 | 27 |
| RTSum - 0010929-20.2015.5.18.0009 | 03/06/15 | 23/06/15 | 20 |
| RTSum - 0010931-96.2015.5.18.0006 | 02/06/15 | 03/09/15 | 93 |
| RTSum - 0010935-27.2015.5.18.0009 | 04/06/15 | 29/06/15 | 25 |
| RTSum - 0010938-79.2015.5.18.0009 | 05/06/15 | 29/06/15 | 24 |
| RTSum - 0010939-49.2015.5.18.0014 | 11/06/15 | 03/11/15 | 145 |
| RTSum - 0010939-64.2015.5.18.0009 | 05/06/15 | 30/06/15 | 25 |
| RTSum - 0010944-86.2015.5.18.0009 | 08/06/15 | 30/06/15 | 22 |
| RTSum - 0010947-41.2015.5.18.0009 | 08/06/15 | 01/07/15 | 23 |
| RTSum - 0010949-11.2015.5.18.0009 | 09/06/15 | 01/07/15 | 22 |
| RTSum - 0010954-33.2015.5.18.0009 | 09/06/15 | 01/07/15 | 22 |
| RTSum - 0010956-03.2015.5.18.0009 | 10/06/15 | 02/07/15 | 22 |
| RTSum - 0010962-13.2015.5.18.0008 | 08/06/15 | 31/08/15 | 84 |
| RTSum - 0010972-54.2015.5.18.0009 | 11/06/15 | 12/08/15 | 62 |
| RTSum - 0010973-39.2015.5.18.0009 | 11/06/15 | 13/08/15 | 63 |
| RTSum - 0010978-61.2015.5.18.0009 | 12/06/15 | 13/08/15 | 62 |
| RTSum - 0010978-73.2015.5.18.0005 | 19/06/15 | 19/10/15 | 122 |
| RTSum - 0010980-31.2015.5.18.0009 | 12/06/15 | 13/08/15 | 62 |
| RTSum - 0010982-98.2015.5.18.0009 | 12/06/15 | 13/08/15 | 62 |
| RTSum - 0010986-38.2015.5.18.0009 | 14/06/15 | 13/08/15 | 60 |
| RTSum - 0010987-23.2015.5.18.0009 | 14/06/15 | 13/08/15 | 60 |
| RTSum - 0010990-75.2015.5.18.0009 | 15/06/15 | 03/09/15 | 80 |
| RTSum - 0010992-45.2015.5.18.0009 | 15/06/15 | 03/09/15 | 80 |
| RTSum - 0010993-30.2015.5.18.0009 | 15/06/15 | 25/06/15 | 10 |
| RTSum - 0010999-37.2015.5.18.0009 | 16/06/15 | 02/07/15 | 16 |
| Legenda: - Ajuiz.: Data do Ajuizamento; - 1ª Aud.: Data da primeira audiência que ocorrer, Inicial ou UNA; - Prazo: Prazo, em dias corridos, entre a Data do Ajuizamento e a Data da 1ª Audiência. | | | |



PRAZO MÉDIO PARA REALIZAÇÃO DA 1ª AUDIÊNCIA - 9ª VARA DO TRABALHO DE GOIÂNIA

9ª VARA DO TRABALHO DE GOIÂNIA

SUMARÍSSIMO

| Qtd | Prazo Médio |
|-----|-------------|
| 774 | 41,68 |

| Nr. Processo | Ajuiz. | 1ª Aud. | Prazo |
|-----------------------------------|----------|----------|-------|
| RTSum - 0011006-29.2015.5.18.0009 | 16/06/15 | 02/07/15 | 16 |
| RTSum - 0011009-81.2015.5.18.0009 | 17/06/15 | 08/09/15 | 83 |
| RTSum - 0011009-90.2015.5.18.0006 | 23/06/15 | 20/10/15 | 119 |
| RTSum - 0011011-51.2015.5.18.0009 | 17/06/15 | 17/09/15 | 92 |
| RTSum - 0011013-21.2015.5.18.0009 | 17/06/15 | 08/09/15 | 83 |
| RTSum - 0011014-94.2015.5.18.0012 | 07/08/15 | 24/09/15 | 48 |
| RTSum - 0011016-73.2015.5.18.0009 | 18/06/15 | 09/09/15 | 83 |
| RTSum - 0011027-80.2015.5.18.0081 | 20/08/15 | 20/10/15 | 61 |
| RTSum - 0011036-64.2015.5.18.0009 | 19/06/15 | 14/09/15 | 87 |
| RTSum - 0011040-04.2015.5.18.0009 | 21/06/15 | 27/07/15 | 36 |
| RTSum - 0011041-86.2015.5.18.0009 | 22/06/15 | 27/07/15 | 35 |
| RTSum - 0011042-71.2015.5.18.0009 | 22/06/15 | 27/07/15 | 35 |
| RTSum - 0011046-11.2015.5.18.0009 | 23/06/15 | 27/07/15 | 34 |
| RTSum - 0011047-93.2015.5.18.0009 | 23/06/15 | 27/07/15 | 34 |
| RTSum - 0011049-63.2015.5.18.0009 | 23/06/15 | 27/07/15 | 34 |
| RTSum - 0011051-33.2015.5.18.0009 | 23/06/15 | 27/07/15 | 34 |
| RTSum - 0011056-55.2015.5.18.0009 | 24/06/15 | 28/07/15 | 34 |
| RTSum - 0011059-10.2015.5.18.0009 | 24/06/15 | 28/07/15 | 34 |
| RTSum - 0011059-25.2015.5.18.0004 | 07/07/15 | 15/09/15 | 70 |
| RTSum - 0011061-77.2015.5.18.0009 | 25/06/15 | 28/07/15 | 33 |
| RTSum - 0011062-62.2015.5.18.0009 | 25/06/15 | 28/07/15 | 33 |
| RTSum - 0011063-47.2015.5.18.0009 | 25/06/15 | 03/09/15 | 70 |
| RTSum - 0011066-02.2015.5.18.0009 | 25/06/15 | 03/08/15 | 39 |
| RTSum - 0011067-84.2015.5.18.0009 | 25/06/15 | 03/08/15 | 39 |
| RTSum - 0011069-51.2015.5.18.0010 | 27/07/15 | 31/08/15 | 35 |

Legenda:

- Ajuiz.: Data do Ajuizamento;
- 1ª Aud.: Data da primeira audiência que ocorrer, Inicial ou UNA;
- Prazo: Prazo, em dias corridos, entre a Data do Ajuizamento e a Data da 1ª Audiência.



PRAZO MÉDIO PARA REALIZAÇÃO DA 1ª AUDIÊNCIA - 9ª VARA DO TRABALHO DE GOIÂNIA

9ª VARA DO TRABALHO DE GOIÂNIA

SUMARÍSSIMO

| Qtd | Prazo Médio |
|-----|-------------|
| 774 | 41,68 |

| Nr. Processo | Ajuiz. | 1ª Aud. | Prazo |
|-----------------------------------|----------|----------|-------|
| RTSum - 0011070-39.2015.5.18.0009 | 26/06/15 | 03/08/15 | 38 |
| RTSum - 0011071-24.2015.5.18.0009 | 26/06/15 | 03/08/15 | 38 |
| RTSum - 0011072-09.2015.5.18.0009 | 26/06/15 | 03/08/15 | 38 |
| RTSum - 0011073-91.2015.5.18.0009 | 26/06/15 | 03/08/15 | 38 |
| RTSum - 0011074-76.2015.5.18.0009 | 26/06/15 | 03/08/15 | 38 |
| RTSum - 0011079-98.2015.5.18.0009 | 26/06/15 | 03/08/15 | 38 |
| RTSum - 0011080-83.2015.5.18.0009 | 29/06/15 | 03/08/15 | 35 |
| RTSum - 0011089-45.2015.5.18.0009 | 29/06/15 | 24/08/15 | 56 |
| RTSum - 0011090-30.2015.5.18.0009 | 29/06/15 | 27/07/15 | 28 |
| RTSum - 0011092-97.2015.5.18.0009 | 29/06/15 | 27/07/15 | 28 |
| RTSum - 0011098-07.2015.5.18.0009 | 30/06/15 | 03/08/15 | 34 |
| RTSum - 0011099-89.2015.5.18.0009 | 30/06/15 | 04/08/15 | 35 |
| RTSum - 0011100-74.2015.5.18.0009 | 30/06/15 | 04/08/15 | 35 |
| RTSum - 0011116-28.2015.5.18.0009 | 01/07/15 | 31/08/15 | 61 |
| RTSum - 0011117-13.2015.5.18.0009 | 01/07/15 | 05/08/15 | 35 |
| RTSum - 0011119-80.2015.5.18.0009 | 02/07/15 | 05/08/15 | 34 |
| RTSum - 0011120-65.2015.5.18.0009 | 02/07/15 | 27/07/15 | 25 |
| RTSum - 0011121-50.2015.5.18.0009 | 02/07/15 | 06/08/15 | 35 |
| RTSum - 0011122-35.2015.5.18.0009 | 02/07/15 | 06/08/15 | 35 |
| RTSum - 0011125-87.2015.5.18.0009 | 03/07/15 | 06/08/15 | 34 |
| RTSum - 0011127-57.2015.5.18.0009 | 03/07/15 | 11/08/15 | 39 |
| RTSum - 0011134-49.2015.5.18.0009 | 06/07/15 | 27/07/15 | 21 |
| RTSum - 0011140-56.2015.5.18.0009 | 06/07/15 | 03/08/15 | 28 |
| RTSum - 0011149-18.2015.5.18.0009 | 08/07/15 | 06/08/15 | 29 |
| RTSum - 0011151-85.2015.5.18.0009 | 08/07/15 | 11/08/15 | 34 |

Legenda:

- Ajuiz.: Data do Ajuizamento;
- 1ª Aud.: Data da primeira audiência que ocorrer, Inicial ou UNA;
- Prazo: Prazo, em dias corridos, entre a Data do Ajuizamento e a Data da 1ª Audiência.



PRAZO MÉDIO PARA REALIZAÇÃO DA 1ª AUDIÊNCIA - 9ª VARA DO TRABALHO DE GOIÂNIA

9ª VARA DO TRABALHO DE GOIÂNIA

SUMARÍSSIMO

| Qtd | Prazo Médio |
|-----|-------------|
| 774 | 41,68 |

| Nr. Processo | Ajuiz. | 1ª Aud. | Prazo |
|-----------------------------------|----------|----------|-------|
| RTSum - 0011154-40.2015.5.18.0009 | 08/07/15 | 11/08/15 | 34 |
| RTSum - 0011155-25.2015.5.18.0009 | 08/07/15 | 11/08/15 | 34 |
| RTSum - 0011156-10.2015.5.18.0009 | 08/07/15 | 11/08/15 | 34 |
| RTSum - 0011157-92.2015.5.18.0009 | 08/07/15 | 11/08/15 | 34 |
| RTSum - 0011162-17.2015.5.18.0009 | 09/07/15 | 11/08/15 | 33 |
| RTSum - 0011162-38.2015.5.18.0002 | 20/08/15 | 20/10/15 | 61 |
| RTSum - 0011167-39.2015.5.18.0009 | 10/07/15 | 11/08/15 | 32 |
| RTSum - 0011171-76.2015.5.18.0009 | 12/07/15 | 12/08/15 | 31 |
| RTSum - 0011177-83.2015.5.18.0009 | 14/07/15 | 12/08/15 | 29 |
| RTSum - 0011179-53.2015.5.18.0009 | 14/07/15 | 13/08/15 | 30 |
| RTSum - 0011184-75.2015.5.18.0009 | 14/07/15 | 13/08/15 | 30 |
| RTSum - 0011187-30.2015.5.18.0009 | 15/07/15 | 13/08/15 | 29 |
| RTSum - 0011191-67.2015.5.18.0009 | 15/07/15 | 13/08/15 | 29 |
| RTSum - 0011196-89.2015.5.18.0009 | 16/07/15 | 19/08/15 | 34 |
| RTSum - 0011197-74.2015.5.18.0009 | 16/07/15 | 19/08/15 | 34 |
| RTSum - 0011198-59.2015.5.18.0009 | 16/07/15 | 19/08/15 | 34 |
| RTSum - 0011200-29.2015.5.18.0009 | 17/07/15 | 18/08/15 | 32 |
| RTSum - 0011208-06.2015.5.18.0009 | 20/07/15 | 01/10/15 | 73 |
| RTSum - 0011214-13.2015.5.18.0009 | 21/07/15 | 19/08/15 | 29 |
| RTSum - 0011215-95.2015.5.18.0009 | 21/07/15 | 19/08/15 | 29 |
| RTSum - 0011217-65.2015.5.18.0009 | 21/07/15 | 22/08/15 | 32 |
| RTSum - 0011223-72.2015.5.18.0009 | 22/07/15 | 24/08/15 | 33 |
| RTSum - 0011226-12.2015.5.18.0014 | 28/07/15 | 31/08/15 | 34 |
| RTSum - 0011233-19.2015.5.18.0009 | 23/07/15 | 19/08/15 | 27 |
| RTSum - 0011234-04.2015.5.18.0009 | 23/07/15 | 18/08/15 | 26 |

Legenda:

- Ajuiz.: Data do Ajuizamento;
- 1ª Aud.: Data da primeira audiência que ocorrer, Inicial ou UNA;
- Prazo: Prazo, em dias corridos, entre a Data do Ajuizamento e a Data da 1ª Audiência.



PRAZO MÉDIO PARA REALIZAÇÃO DA 1ª AUDIÊNCIA - 9ª VARA DO TRABALHO DE GOIÂNIA

9ª VARA DO TRABALHO DE GOIÂNIA

SUMARÍSSIMO

| Qtd | Prazo Médio |
|-----|-------------|
| 774 | 41,68 |

| Nr. Processo | Ajuiz. | 1ª Aud. | Prazo |
|-----------------------------------|----------|----------|-------|
| RTSum - 0011241-93.2015.5.18.0009 | 24/07/15 | 18/08/15 | 25 |
| RTSum - 0011242-78.2015.5.18.0009 | 24/07/15 | 22/08/15 | 29 |
| RTSum - 0011252-25.2015.5.18.0009 | 28/07/15 | 25/08/15 | 28 |
| RTSum - 0011254-92.2015.5.18.0009 | 28/07/15 | 25/08/15 | 28 |
| RTSum - 0011260-02.2015.5.18.0009 | 29/07/15 | 25/08/15 | 27 |
| RTSum - 0011261-84.2015.5.18.0009 | 29/07/15 | 15/09/15 | 48 |
| RTSum - 0011262-69.2015.5.18.0009 | 29/07/15 | 15/09/15 | 48 |
| RTSum - 0011267-91.2015.5.18.0009 | 29/07/15 | 26/08/15 | 28 |
| RTSum - 0011271-31.2015.5.18.0009 | 31/07/15 | 26/08/15 | 26 |
| RTSum - 0011272-16.2015.5.18.0009 | 31/07/15 | 16/09/15 | 47 |
| RTSum - 0011273-71.2015.5.18.0018 | 06/08/15 | 02/09/15 | 27 |
| RTSum - 0011273-98.2015.5.18.0009 | 31/07/15 | 16/09/15 | 47 |
| RTSum - 0011276-53.2015.5.18.0009 | 31/07/15 | 26/08/15 | 26 |
| RTSum - 0011279-08.2015.5.18.0009 | 31/07/15 | 27/08/15 | 27 |
| RTSum - 0011281-75.2015.5.18.0009 | 03/08/15 | 27/08/15 | 24 |
| RTSum - 0011282-60.2015.5.18.0009 | 03/08/15 | 27/08/15 | 24 |
| RTSum - 0011283-45.2015.5.18.0009 | 03/08/15 | 25/08/15 | 22 |
| RTSum - 0011285-15.2015.5.18.0009 | 03/08/15 | 01/09/15 | 29 |
| RTSum - 0011293-89.2015.5.18.0009 | 04/08/15 | 01/09/15 | 28 |
| RTSum - 0011294-74.2015.5.18.0009 | 04/08/15 | 01/09/15 | 28 |
| RTSum - 0011301-66.2015.5.18.0009 | 05/08/15 | 24/09/15 | 50 |
| RTSum - 0011304-21.2015.5.18.0009 | 06/08/15 | 24/09/15 | 49 |
| RTSum - 0011308-58.2015.5.18.0009 | 06/08/15 | 24/09/15 | 49 |
| RTSum - 0011312-95.2015.5.18.0009 | 07/08/15 | 28/09/15 | 52 |
| RTSum - 0011313-80.2015.5.18.0009 | 07/08/15 | 28/09/15 | 52 |

Legenda:

- Ajuiz.: Data do Ajuizamento;
- 1ª Aud.: Data da primeira audiência que ocorrer, Inicial ou UNA;
- Prazo: Prazo, em dias corridos, entre a Data do Ajuizamento e a Data da 1ª Audiência.



PRAZO MÉDIO PARA REALIZAÇÃO DA 1ª AUDIÊNCIA - 9ª VARA DO TRABALHO DE GOIÂNIA

9ª VARA DO TRABALHO DE GOIÂNIA

SUMARÍSSIMO

| Qtd | Prazo Médio |
|-----|-------------|
| 774 | 41,68 |

| Nr. Processo | Ajuiz. | 1ª Aud. | Prazo |
|-----------------------------------|----------|----------|-------|
| RTSum - 0011315-50.2015.5.18.0009 | 07/08/15 | 28/09/15 | 52 |
| RTSum - 0011316-35.2015.5.18.0009 | 07/08/15 | 28/09/15 | 52 |
| RTSum - 0011317-20.2015.5.18.0009 | 10/08/15 | 28/09/15 | 49 |
| RTSum - 0011320-72.2015.5.18.0009 | 10/08/15 | 30/09/15 | 51 |
| RTSum - 0011323-27.2015.5.18.0009 | 10/08/15 | 30/09/15 | 51 |
| RTSum - 0011325-94.2015.5.18.0009 | 10/08/15 | 30/09/15 | 51 |
| RTSum - 0011328-49.2015.5.18.0009 | 10/08/15 | 30/09/15 | 51 |
| RTSum - 0011329-34.2015.5.18.0009 | 11/08/15 | 30/09/15 | 50 |
| RTSum - 0011335-50.2015.5.18.0006 | 06/08/15 | 02/09/15 | 27 |
| RTSum - 0011343-18.2015.5.18.0009 | 12/08/15 | 23/10/15 | 72 |
| RTSum - 0011348-40.2015.5.18.0009 | 13/08/15 | 24/09/15 | 42 |
| RTSum - 0011349-25.2015.5.18.0009 | 13/08/15 | 28/09/15 | 46 |
| RTSum - 0011352-77.2015.5.18.0009 | 13/08/15 | 01/10/15 | 49 |
| RTSum - 0011355-32.2015.5.18.0009 | 14/08/15 | 30/09/15 | 47 |
| RTSum - 0011356-17.2015.5.18.0009 | 14/08/15 | 01/10/15 | 48 |
| RTSum - 0011360-54.2015.5.18.0009 | 14/08/15 | 01/10/15 | 48 |
| RTSum - 0011362-24.2015.5.18.0009 | 16/08/15 | 01/10/15 | 46 |
| RTSum - 0011366-61.2015.5.18.0009 | 17/08/15 | 01/10/15 | 45 |
| RTSum - 0011373-53.2015.5.18.0009 | 18/08/15 | 29/09/15 | 42 |
| RTSum - 0011375-23.2015.5.18.0009 | 18/08/15 | 01/10/15 | 44 |
| RTSum - 0011376-08.2015.5.18.0009 | 18/08/15 | 01/10/15 | 44 |
| RTSum - 0011378-75.2015.5.18.0009 | 19/08/15 | 02/10/15 | 44 |
| RTSum - 0011380-21.2015.5.18.0017 | 03/09/15 | 21/10/15 | 48 |
| RTSum - 0011382-15.2015.5.18.0009 | 19/08/15 | 19/10/15 | 61 |
| RTSum - 0011384-82.2015.5.18.0009 | 19/08/15 | 21/10/15 | 63 |

Legenda:

- Ajuiz.: Data do Ajuizamento;
- 1ª Aud.: Data da primeira audiência que ocorrer, Inicial ou UNA;
- Prazo: Prazo, em dias corridos, entre a Data do Ajuizamento e a Data da 1ª Audiência.



PRAZO MÉDIO PARA REALIZAÇÃO DA 1ª AUDIÊNCIA - 9ª VARA DO TRABALHO DE GOIÂNIA

9ª VARA DO TRABALHO DE GOIÂNIA

SUMARÍSSIMO

| Qtd | Prazo Médio |
|-----|-------------|
| 774 | 41,68 |

| Nr. Processo | Ajuiz. | 1ª Aud. | Prazo |
|--|----------|----------|-------|
| RTSum - 0011386-52.2015.5.18.0009 | 19/08/15 | 21/10/15 | 63 |
| RTSum - 0011388-22.2015.5.18.0009 | 20/08/15 | 19/10/15 | 60 |
| RTSum - 0011389-07.2015.5.18.0009 | 20/08/15 | 19/10/15 | 60 |
| RTSum - 0011393-44.2015.5.18.0009 | 20/08/15 | 20/10/15 | 61 |
| RTSum - 0011394-29.2015.5.18.0009 | 20/08/15 | 23/10/15 | 64 |
| RTSum - 0011396-96.2015.5.18.0009 | 20/08/15 | 23/10/15 | 64 |
| RTSum - 0011399-51.2015.5.18.0009 | 20/08/15 | 20/10/15 | 61 |
| RTSum - 0011402-06.2015.5.18.0009 | 21/08/15 | 26/10/15 | 66 |
| RTSum - 0011410-80.2015.5.18.0009 | 21/08/15 | 27/10/15 | 67 |
| RTSum - 0011411-65.2015.5.18.0009 | 21/08/15 | 27/10/15 | 67 |
| RTSum - 0011412-50.2015.5.18.0009 | 21/08/15 | 21/10/15 | 61 |
| RTSum - 0011413-35.2015.5.18.0009 | 22/08/15 | 27/10/15 | 66 |
| RTSum - 0011416-87.2015.5.18.0009 | 24/08/15 | 08/10/15 | 45 |
| RTSum - 0011419-42.2015.5.18.0009 | 24/08/15 | 08/10/15 | 45 |
| RTSum - 0011428-04.2015.5.18.0009 | 25/08/15 | 08/10/15 | 44 |
| RTSum - 0011429-86.2015.5.18.0009 | 25/08/15 | 08/10/15 | 44 |
| RTSum - 0011433-26.2015.5.18.0009 | 25/08/15 | 13/10/15 | 49 |
| RTSum - 0011436-78.2015.5.18.0009 | 26/08/15 | 13/10/15 | 48 |
| RTSum - 0011441-03.2015.5.18.0009 | 27/08/15 | 13/10/15 | 47 |
| RTSum - 0011446-25.2015.5.18.0009 | 27/08/15 | 13/10/15 | 47 |
| RTSum - 0011449-77.2015.5.18.0009 | 28/08/15 | 14/10/15 | 47 |
| RTSum - 0011450-62.2015.5.18.0009 | 28/08/15 | 14/10/15 | 47 |
| RTSum - 0011451-47.2015.5.18.0009 | 28/08/15 | 14/10/15 | 47 |
| RTSum - 0011455-84.2015.5.18.0009 | 28/08/15 | 14/10/15 | 47 |
| RTSum - 0011459-24.2015.5.18.0009 | 28/08/15 | 14/10/15 | 47 |
| Legenda: - Ajuiz.: Data do Ajuizamento; - 1ª Aud.: Data da primeira audiência que ocorrer, Inicial ou UNA; - Prazo: Prazo, em dias corridos, entre a Data do Ajuizamento e a Data da 1ª Audiência. | | | |



PRAZO MÉDIO PARA REALIZAÇÃO DA 1ª AUDIÊNCIA - 9ª VARA DO TRABALHO DE GOIÂNIA

9ª VARA DO TRABALHO DE GOIÂNIA

SUMARÍSSIMO

| Qtd | Prazo Médio |
|-----|-------------|
| 774 | 41,68 |

| Nr. Processo | Ajuiz. | 1ª Aud. | Prazo |
|-----------------------------------|----------|----------|-------|
| RTSum - 0011460-09.2015.5.18.0009 | 28/08/15 | 14/10/15 | 47 |
| RTSum - 0011460-78.2015.5.18.0083 | 30/09/15 | 04/11/15 | 35 |
| RTSum - 0011464-46.2015.5.18.0009 | 31/08/15 | 19/10/15 | 49 |
| RTSum - 0011471-38.2015.5.18.0009 | 31/08/15 | 20/10/15 | 50 |
| RTSum - 0011476-60.2015.5.18.0009 | 01/09/15 | 20/10/15 | 49 |
| RTSum - 0011477-18.2015.5.18.0018 | 08/09/15 | 23/10/15 | 45 |
| RTSum - 0011480-97.2015.5.18.0009 | 02/09/15 | 20/10/15 | 48 |
| RTSum - 0011482-67.2015.5.18.0009 | 02/09/15 | 30/09/15 | 28 |
| RTSum - 0011484-37.2015.5.18.0009 | 02/09/15 | 20/10/15 | 48 |
| RTSum - 0011492-14.2015.5.18.0009 | 03/09/15 | 20/10/15 | 47 |
| RTSum - 0011502-58.2015.5.18.0009 | 04/09/15 | 21/10/15 | 47 |
| RTSum - 0011503-16.2015.5.18.0018 | 14/09/15 | 03/11/15 | 50 |
| RTSum - 0011506-95.2015.5.18.0009 | 08/09/15 | 21/10/15 | 43 |
| RTSum - 0011511-20.2015.5.18.0009 | 08/09/15 | 21/10/15 | 43 |
| RTSum - 0011513-87.2015.5.18.0009 | 08/09/15 | 23/10/15 | 45 |
| RTSum - 0011515-35.2015.5.18.0081 | 16/09/15 | 03/11/15 | 48 |
| RTSum - 0011518-12.2015.5.18.0009 | 09/09/15 | 23/10/15 | 44 |
| RTSum - 0011520-79.2015.5.18.0009 | 09/09/15 | 23/10/15 | 44 |
| RTSum - 0011531-11.2015.5.18.0009 | 11/09/15 | 26/10/15 | 45 |
| RTSum - 0011532-93.2015.5.18.0009 | 11/09/15 | 26/10/15 | 45 |
| RTSum - 0011533-78.2015.5.18.0009 | 11/09/15 | 26/10/15 | 45 |
| RTSum - 0011538-03.2015.5.18.0009 | 12/09/15 | 28/10/15 | 46 |
| RTSum - 0011551-02.2015.5.18.0009 | 15/09/15 | 28/10/15 | 43 |
| RTSum - 0011557-09.2015.5.18.0009 | 16/09/15 | 28/10/15 | 42 |
| RTSum - 0011562-31.2015.5.18.0009 | 16/09/15 | 20/10/15 | 34 |

Legenda:

- Ajuiz.: Data do Ajuizamento;
- 1ª Aud.: Data da primeira audiência que ocorrer, Inicial ou UNA;
- Prazo: Prazo, em dias corridos, entre a Data do Ajuizamento e a Data da 1ª Audiência.



PRAZO MÉDIO PARA REALIZAÇÃO DA 1ª AUDIÊNCIA - 9ª VARA DO TRABALHO DE GOIÂNIA

9ª VARA DO TRABALHO DE GOIÂNIA

SUMARÍSSIMO

| Qtd | Prazo Médio |
|-----|-------------|
| 774 | 41,68 |

| Nr. Processo | Ajuiz. | 1ª Aud. | Prazo |
|--|----------|----------|-------|
| RTSum - 0011563-16.2015.5.18.0009 | 16/09/15 | 20/10/15 | 34 |
| RTSum - 0011565-83.2015.5.18.0009 | 16/09/15 | 20/10/15 | 34 |
| RTSum - 0011566-68.2015.5.18.0009 | 16/09/15 | 28/10/15 | 42 |
| RTSum - 0011568-26.2015.5.18.0013 | 17/09/15 | 01/10/15 | 14 |
| RTSum - 0011568-38.2015.5.18.0009 | 16/09/15 | 03/11/15 | 48 |
| RTSum - 0011569-23.2015.5.18.0009 | 16/09/15 | 03/11/15 | 48 |
| RTSum - 0011573-36.2015.5.18.0017 | 10/09/15 | 28/10/15 | 48 |
| RTSum - 0011576-15.2015.5.18.0009 | 17/09/15 | 23/10/15 | 36 |
| RTSum - 0011577-97.2015.5.18.0009 | 18/09/15 | 23/10/15 | 35 |
| RTSum - 0011578-82.2015.5.18.0009 | 18/09/15 | 27/10/15 | 39 |
| RTSum - 0011579-67.2015.5.18.0009 | 18/09/15 | 28/10/15 | 40 |
| RTSum - 0011580-52.2015.5.18.0009 | 18/09/15 | 03/11/15 | 46 |
| RTSum - 0011581-37.2015.5.18.0009 | 18/09/15 | 03/11/15 | 46 |
| RTSum - 0011602-13.2015.5.18.0009 | 22/09/15 | 03/11/15 | 42 |
| RTSum - 0011607-35.2015.5.18.0009 | 22/09/15 | 03/11/15 | 42 |
| RTSum - 0011612-81.2015.5.18.0001 | 16/10/15 | 23/11/15 | 38 |
| RTSum - 0011613-15.2015.5.18.0018 | 13/10/15 | 19/11/15 | 37 |
| RTSum - 0011618-64.2015.5.18.0009 | 23/09/15 | 04/11/15 | 42 |
| RTSum - 0011621-19.2015.5.18.0009 | 23/09/15 | 04/11/15 | 42 |
| RTSum - 0011629-93.2015.5.18.0009 | 24/09/15 | 06/11/15 | 43 |
| RTSum - 0011634-18.2015.5.18.0009 | 24/09/15 | 06/11/15 | 43 |
| RTSum - 0011643-83.2015.5.18.0007 | 15/10/15 | 23/11/15 | 39 |
| RTSum - 0011650-69.2015.5.18.0009 | 28/09/15 | 09/11/15 | 42 |
| RTSum - 0011651-54.2015.5.18.0009 | 28/09/15 | 09/11/15 | 42 |
| RTSum - 0011654-09.2015.5.18.0009 | 28/09/15 | 09/11/15 | 42 |
| Legenda: - Ajuiz.: Data do Ajuizamento; - 1ª Aud.: Data da primeira audiência que ocorrer, Inicial ou UNA; - Prazo: Prazo, em dias corridos, entre a Data do Ajuizamento e a Data da 1ª Audiência. | | | |



PRAZO MÉDIO PARA REALIZAÇÃO DA 1ª AUDIÊNCIA - 9ª VARA DO TRABALHO DE GOIÂNIA

9ª VARA DO TRABALHO DE GOIÂNIA

SUMARÍSSIMO

| Qtd | Prazo Médio |
|-----|-------------|
| 774 | 41,68 |

| Nr. Processo | Ajuiz. | 1ª Aud. | Prazo |
|-----------------------------------|----------|----------|-------|
| RTSum - 0011657-61.2015.5.18.0009 | 29/09/15 | 10/11/15 | 42 |
| RTSum - 0011664-53.2015.5.18.0009 | 29/09/15 | 10/11/15 | 42 |
| RTSum - 0011711-27.2015.5.18.0009 | 06/10/15 | 09/11/15 | 34 |
| RTSum - 0011714-79.2015.5.18.0009 | 06/10/15 | 09/11/15 | 34 |
| RTSum - 0011715-64.2015.5.18.0009 | 06/10/15 | 10/11/15 | 35 |
| RTSum - 0011719-04.2015.5.18.0009 | 07/10/15 | 10/11/15 | 34 |
| RTSum - 0011721-71.2015.5.18.0009 | 07/10/15 | 11/11/15 | 35 |
| RTSum - 0011731-39.2015.5.18.0002 | 04/11/15 | 25/11/15 | 21 |
| RTSum - 0011733-85.2015.5.18.0009 | 08/10/15 | 11/11/15 | 34 |
| RTSum - 0011738-10.2015.5.18.0009 | 09/10/15 | 11/11/15 | 33 |
| RTSum - 0011740-77.2015.5.18.0009 | 09/10/15 | 11/11/15 | 33 |
| RTSum - 0011744-17.2015.5.18.0009 | 09/10/15 | 11/11/15 | 33 |
| RTSum - 0011746-84.2015.5.18.0009 | 09/10/15 | 12/11/15 | 34 |
| RTSum - 0011749-49.2014.5.18.0017 | 04/11/14 | 04/02/15 | 92 |
| RTSum - 0011750-24.2015.5.18.0009 | 09/10/15 | 12/11/15 | 34 |
| RTSum - 0011752-91.2015.5.18.0009 | 10/10/15 | 12/11/15 | 33 |
| RTSum - 0011755-46.2015.5.18.0009 | 13/10/15 | 12/11/15 | 30 |
| RTSum - 0011757-16.2015.5.18.0009 | 13/10/15 | 16/11/15 | 34 |
| RTSum - 0011758-98.2015.5.18.0009 | 13/10/15 | 16/11/15 | 34 |
| RTSum - 0011760-68.2015.5.18.0009 | 13/10/15 | 16/11/15 | 34 |
| RTSum - 0011764-08.2015.5.18.0009 | 13/10/15 | 16/11/15 | 34 |
| RTSum - 0011765-90.2015.5.18.0009 | 14/10/15 | 09/11/15 | 26 |
| RTSum - 0011769-30.2015.5.18.0009 | 14/10/15 | 06/11/15 | 23 |
| RTSum - 0011770-15.2015.5.18.0009 | 14/10/15 | 17/11/15 | 34 |
| RTSum - 0011772-82.2015.5.18.0009 | 14/10/15 | 21/10/15 | 7 |

Legenda:

- Ajuiz.: Data do Ajuizamento;
- 1ª Aud.: Data da primeira audiência que ocorrer, Inicial ou UNA;
- Prazo: Prazo, em dias corridos, entre a Data do Ajuizamento e a Data da 1ª Audiência.



PRAZO MÉDIO PARA REALIZAÇÃO DA 1ª AUDIÊNCIA - 9ª VARA DO TRABALHO DE GOIÂNIA

9ª VARA DO TRABALHO DE GOIÂNIA

SUMARÍSSIMO

| Qtd | Prazo Médio |
|-----|-------------|
| 774 | 41,68 |

| Nr. Processo | Ajuiz. | 1ª Aud. | Prazo |
|-----------------------------------|----------|----------|-------|
| RTSum - 0011772-92.2014.5.18.0017 | 04/11/14 | 16/01/15 | 73 |
| RTSum - 0011773-67.2015.5.18.0009 | 14/10/15 | 17/11/15 | 34 |
| RTSum - 0011774-52.2015.5.18.0009 | 15/10/15 | 17/11/15 | 33 |
| RTSum - 0011784-96.2015.5.18.0009 | 15/10/15 | 18/11/15 | 34 |
| RTSum - 0011788-36.2015.5.18.0009 | 15/10/15 | 18/11/15 | 34 |
| RTSum - 0011792-13.2014.5.18.0008 | 21/10/14 | 12/01/15 | 83 |
| RTSum - 0011795-62.2014.5.18.0009 | 11/11/14 | 12/01/15 | 62 |
| RTSum - 0011796-47.2014.5.18.0009 | 11/11/14 | 12/01/15 | 62 |
| RTSum - 0011797-32.2014.5.18.0009 | 11/11/14 | 12/01/15 | 62 |
| RTSum - 0011800-84.2014.5.18.0009 | 12/11/14 | 12/01/15 | 61 |
| RTSum - 0011802-20.2015.5.18.0009 | 19/10/15 | 18/11/15 | 30 |
| RTSum - 0011804-24.2014.5.18.0009 | 12/11/14 | 12/01/15 | 61 |
| RTSum - 0011804-87.2015.5.18.0009 | 19/10/15 | 12/11/15 | 24 |
| RTSum - 0011806-57.2015.5.18.0009 | 20/10/15 | 18/11/15 | 29 |
| RTSum - 0011808-61.2014.5.18.0009 | 13/11/14 | 12/01/15 | 60 |
| RTSum - 0011810-31.2014.5.18.0009 | 13/11/14 | 12/01/15 | 60 |
| RTSum - 0011810-94.2015.5.18.0009 | 20/10/15 | 19/11/15 | 30 |
| RTSum - 0011811-16.2014.5.18.0009 | 13/11/14 | 12/01/15 | 60 |
| RTSum - 0011813-83.2014.5.18.0009 | 14/11/14 | 13/01/15 | 60 |
| RTSum - 0011815-53.2014.5.18.0009 | 14/11/14 | 13/01/15 | 60 |
| RTSum - 0011816-38.2014.5.18.0009 | 14/11/14 | 13/01/15 | 60 |
| RTSum - 0011818-08.2014.5.18.0009 | 14/11/14 | 13/01/15 | 60 |
| RTSum - 0011819-56.2015.5.18.0009 | 21/10/15 | 17/11/15 | 27 |
| RTSum - 0011819-90.2014.5.18.0009 | 14/11/14 | 13/01/15 | 60 |
| RTSum - 0011820-41.2015.5.18.0009 | 21/10/15 | 20/11/15 | 30 |

Legenda:

- Ajuiz.: Data do Ajuizamento;
- 1ª Aud.: Data da primeira audiência que ocorrer, Inicial ou UNA;
- Prazo: Prazo, em dias corridos, entre a Data do Ajuizamento e a Data da 1ª Audiência.



PRAZO MÉDIO PARA REALIZAÇÃO DA 1ª AUDIÊNCIA - 9ª VARA DO TRABALHO DE GOIÂNIA

9ª VARA DO TRABALHO DE GOIÂNIA

SUMARÍSSIMO

| Qtd | Prazo Médio |
|-----|-------------|
| 774 | 41,68 |

| Nr. Processo | Ajuiz. | 1ª Aud. | Prazo |
|-----------------------------------|----------|----------|-------|
| RTSum - 0011826-48.2015.5.18.0009 | 22/10/15 | 20/11/15 | 29 |
| RTSum - 0011827-67.2014.5.18.0009 | 17/11/14 | 16/01/15 | 60 |
| RTSum - 0011828-18.2015.5.18.0009 | 22/10/15 | 20/11/15 | 29 |
| RTSum - 0011831-07.2014.5.18.0009 | 18/11/14 | 22/01/15 | 65 |
| RTSum - 0011832-74.2014.5.18.0014 | 06/11/14 | 16/01/15 | 71 |
| RTSum - 0011832-89.2014.5.18.0009 | 18/11/14 | 22/01/15 | 65 |
| RTSum - 0011837-14.2014.5.18.0009 | 18/11/14 | 14/01/15 | 57 |
| RTSum - 0011837-77.2015.5.18.0009 | 23/10/15 | 23/11/15 | 31 |
| RTSum - 0011838-62.2015.5.18.0009 | 23/10/15 | 23/11/15 | 31 |
| RTSum - 0011840-66.2014.5.18.0009 | 18/11/14 | 14/01/15 | 57 |
| RTSum - 0011841-51.2014.5.18.0009 | 18/11/14 | 19/01/15 | 62 |
| RTSum - 0011843-84.2015.5.18.0009 | 25/10/15 | 24/11/15 | 30 |
| RTSum - 0011843-94.2014.5.18.0017 | 18/11/14 | 26/01/15 | 69 |
| RTSum - 0011845-88.2014.5.18.0009 | 18/11/14 | 16/01/15 | 59 |
| RTSum - 0011846-73.2014.5.18.0009 | 18/11/14 | 28/01/15 | 71 |
| RTSum - 0011847-24.2015.5.18.0009 | 26/10/15 | 24/11/15 | 29 |
| RTSum - 0011848-09.2015.5.18.0009 | 26/10/15 | 24/11/15 | 29 |
| RTSum - 0011848-43.2014.5.18.0009 | 19/11/14 | 03/02/15 | 76 |
| RTSum - 0011852-46.2015.5.18.0009 | 27/10/15 | 24/11/15 | 28 |
| RTSum - 0011853-65.2014.5.18.0009 | 20/11/14 | 31/01/15 | 72 |
| RTSum - 0011854-50.2014.5.18.0009 | 20/11/14 | 02/02/15 | 74 |
| RTSum - 0011859-38.2015.5.18.0009 | 27/10/15 | 25/11/15 | 29 |
| RTSum - 0011860-23.2015.5.18.0009 | 27/10/15 | 25/11/15 | 29 |
| RTSum - 0011863-82.2014.5.18.0018 | 07/11/14 | 04/03/15 | 117 |
| RTSum - 0011865-79.2014.5.18.0009 | 24/11/14 | 04/03/15 | 100 |

Legenda:

- Ajuiz.: Data do Ajuizamento;
- 1ª Aud.: Data da primeira audiência que ocorrer, Inicial ou UNA;
- Prazo: Prazo, em dias corridos, entre a Data do Ajuizamento e a Data da 1ª Audiência.



PRAZO MÉDIO PARA REALIZAÇÃO DA 1ª AUDIÊNCIA - 9ª VARA DO TRABALHO DE GOIÂNIA

9ª VARA DO TRABALHO DE GOIÂNIA

SUMARÍSSIMO

| Qtd | Prazo Médio |
|-----|-------------|
| 774 | 41,68 |

| Nr. Processo | Ajuiz. | 1ª Aud. | Prazo |
|-----------------------------------|----------|----------|-------|
| RTSum - 0011867-15.2015.5.18.0009 | 28/10/15 | 25/11/15 | 28 |
| RTSum - 0011867-49.2014.5.18.0009 | 24/11/14 | 05/02/15 | 73 |
| RTSum - 0011868-34.2014.5.18.0009 | 24/11/14 | 09/02/15 | 77 |
| RTSum - 0011871-86.2014.5.18.0009 | 24/11/14 | 11/02/15 | 79 |
| RTSum - 0011874-07.2015.5.18.0009 | 29/10/15 | 25/11/15 | 27 |
| RTSum - 0011878-78.2014.5.18.0009 | 25/11/14 | 19/01/15 | 55 |
| RTSum - 0011880-48.2014.5.18.0009 | 25/11/14 | 20/01/15 | 56 |
| RTSum - 0011882-18.2014.5.18.0009 | 26/11/14 | 21/01/15 | 56 |
| RTSum - 0011886-55.2014.5.18.0009 | 26/11/14 | 21/01/15 | 56 |
| RTSum - 0011888-25.2014.5.18.0009 | 26/11/14 | 21/01/15 | 56 |
| RTSum - 0011889-10.2014.5.18.0009 | 26/11/14 | 22/01/15 | 57 |
| RTSum - 0011889-73.2015.5.18.0009 | 03/11/15 | 27/11/15 | 24 |
| RTSum - 0011891-77.2014.5.18.0009 | 27/11/14 | 22/01/15 | 56 |
| RTSum - 0011892-28.2015.5.18.0009 | 03/11/15 | 27/11/15 | 24 |
| RTSum - 0011893-47.2014.5.18.0009 | 27/11/14 | 22/01/15 | 56 |
| RTSum - 0011894-32.2014.5.18.0009 | 27/11/14 | 22/01/15 | 56 |
| RTSum - 0011894-95.2015.5.18.0009 | 04/11/15 | 27/11/15 | 23 |
| RTSum - 0011896-65.2015.5.18.0009 | 04/11/15 | 27/11/15 | 23 |
| RTSum - 0011897-84.2014.5.18.0009 | 28/11/14 | 26/01/15 | 59 |
| RTSum - 0011899-54.2014.5.18.0009 | 28/11/14 | 20/01/15 | 53 |
| RTSum - 0011900-39.2014.5.18.0009 | 28/11/14 | 20/01/15 | 53 |
| RTSum - 0011901-24.2014.5.18.0009 | 28/11/14 | 27/01/15 | 60 |
| RTSum - 0011903-57.2015.5.18.0009 | 05/11/15 | 08/12/15 | 33 |
| RTSum - 0011910-49.2015.5.18.0009 | 05/11/15 | 30/11/15 | 25 |
| RTSum - 0011912-19.2015.5.18.0009 | 06/11/15 | 30/11/15 | 24 |

Legenda:

- Ajuiz.: Data do Ajuizamento;
- 1ª Aud.: Data da primeira audiência que ocorrer, Inicial ou UNA;
- Prazo: Prazo, em dias corridos, entre a Data do Ajuizamento e a Data da 1ª Audiência.



PRAZO MÉDIO PARA REALIZAÇÃO DA 1ª AUDIÊNCIA - 9ª VARA DO TRABALHO DE GOIÂNIA

9ª VARA DO TRABALHO DE GOIÂNIA

SUMARÍSSIMO

| Qtd | Prazo Médio |
|-----|-------------|
| 774 | 41,68 |

| Nr. Processo | Ajuiz. | 1ª Aud. | Prazo |
|-----------------------------------|----------|----------|-------|
| RTSum - 0011912-53.2014.5.18.0009 | 02/12/14 | 02/02/15 | 62 |
| RTSum - 0011913-38.2014.5.18.0009 | 02/12/14 | 27/01/15 | 56 |
| RTSum - 0011914-86.2015.5.18.0009 | 06/11/15 | 30/11/15 | 24 |
| RTSum - 0011916-56.2015.5.18.0009 | 06/11/15 | 01/12/15 | 25 |
| RTSum - 0011916-90.2014.5.18.0009 | 02/12/14 | 27/01/15 | 56 |
| RTSum - 0011917-75.2014.5.18.0009 | 02/12/14 | 28/01/15 | 57 |
| RTSum - 0011921-30.2014.5.18.0004 | 21/11/14 | 27/01/15 | 67 |
| RTSum - 0011921-78.2015.5.18.0009 | 09/11/15 | 01/12/15 | 22 |
| RTSum - 0011923-82.2014.5.18.0009 | 03/12/14 | 28/01/15 | 56 |
| RTSum - 0011925-18.2015.5.18.0009 | 10/11/15 | 01/12/15 | 21 |
| RTSum - 0011929-55.2015.5.18.0009 | 10/11/15 | 01/12/15 | 21 |
| RTSum - 0011929-89.2014.5.18.0009 | 04/12/14 | 28/01/15 | 55 |
| RTSum - 0011932-10.2015.5.18.0009 | 11/11/15 | 02/12/15 | 21 |
| RTSum - 0011933-92.2015.5.18.0009 | 11/11/15 | 02/12/15 | 21 |
| RTSum - 0011934-14.2014.5.18.0009 | 04/12/14 | 28/01/15 | 55 |
| RTSum - 0011936-81.2014.5.18.0009 | 04/12/14 | 31/01/15 | 58 |
| RTSum - 0011937-32.2015.5.18.0009 | 11/11/15 | 02/12/15 | 21 |
| RTSum - 0011942-88.2014.5.18.0009 | 05/12/14 | 02/02/15 | 59 |
| RTSum - 0011943-39.2015.5.18.0009 | 12/11/15 | 02/12/15 | 20 |
| RTSum - 0011943-73.2014.5.18.0009 | 05/12/14 | 02/02/15 | 59 |
| RTSum - 0011945-09.2015.5.18.0009 | 12/11/15 | 03/12/15 | 21 |
| RTSum - 0011946-28.2014.5.18.0009 | 06/12/14 | 03/02/15 | 59 |
| RTSum - 0011948-37.2015.5.18.0017 | 09/11/15 | 10/12/15 | 31 |
| RTSum - 0011948-61.2015.5.18.0009 | 13/11/15 | 03/12/15 | 20 |
| RTSum - 0011950-65.2014.5.18.0009 | 08/12/14 | 03/02/15 | 57 |

Legenda:

- Ajuiz.: Data do Ajuizamento;
- 1ª Aud.: Data da primeira audiência que ocorrer, Inicial ou UNA;
- Prazo: Prazo, em dias corridos, entre a Data do Ajuizamento e a Data da 1ª Audiência.



PRAZO MÉDIO PARA REALIZAÇÃO DA 1ª AUDIÊNCIA - 9ª VARA DO TRABALHO DE GOIÂNIA

9ª VARA DO TRABALHO DE GOIÂNIA

SUMARÍSSIMO

| Qtd | Prazo Médio |
|-----|-------------|
| 774 | 41,68 |

| Nr. Processo | Ajuiz. | 1ª Aud. | Prazo |
|-----------------------------------|----------|----------|-------|
| RTSum - 0011951-50.2014.5.18.0009 | 08/12/14 | 03/02/15 | 57 |
| RTSum - 0011952-35.2014.5.18.0009 | 08/12/14 | 03/02/15 | 57 |
| RTSum - 0011953-83.2015.5.18.0009 | 14/11/15 | 03/12/15 | 19 |
| RTSum - 0011957-57.2014.5.18.0009 | 09/12/14 | 04/02/15 | 57 |
| RTSum - 0011958-42.2014.5.18.0009 | 09/12/14 | 04/02/15 | 57 |
| RTSum - 0011959-90.2015.5.18.0009 | 16/11/15 | 03/12/15 | 17 |
| RTSum - 0011960-12.2014.5.18.0009 | 09/12/14 | 04/02/15 | 57 |
| RTSum - 0011961-60.2015.5.18.0009 | 16/11/15 | 08/12/15 | 22 |
| RTSum - 0011961-94.2014.5.18.0009 | 09/12/14 | 05/02/15 | 58 |
| RTSum - 0011962-45.2015.5.18.0009 | 16/11/15 | 08/12/15 | 22 |
| RTSum - 0011963-30.2015.5.18.0009 | 17/11/15 | 08/12/15 | 21 |
| RTSum - 0011965-34.2014.5.18.0009 | 10/12/14 | 05/02/15 | 57 |
| RTSum - 0011967-04.2014.5.18.0009 | 10/12/14 | 05/02/15 | 57 |
| RTSum - 0011968-07.2014.5.18.0003 | 27/02/15 | 23/04/15 | 55 |
| RTSum - 0011971-07.2015.5.18.0009 | 17/11/15 | 08/12/15 | 21 |
| RTSum - 0011971-41.2014.5.18.0009 | 11/12/14 | 09/02/15 | 60 |
| RTSum - 0011972-26.2014.5.18.0009 | 11/12/14 | 09/02/15 | 60 |
| RTSum - 0011979-81.2015.5.18.0009 | 19/11/15 | 08/12/15 | 19 |
| RTSum - 0011980-66.2015.5.18.0009 | 19/11/15 | 08/12/15 | 19 |
| RTSum - 0011981-51.2015.5.18.0009 | 19/11/15 | 08/12/15 | 19 |
| RTSum - 0011983-21.2015.5.18.0009 | 19/11/15 | 09/12/15 | 20 |
| RTSum - 0011983-55.2014.5.18.0009 | 15/12/14 | 11/02/15 | 58 |
| RTSum - 0011984-06.2015.5.18.0009 | 19/11/15 | 09/12/15 | 20 |
| RTSum - 0011988-77.2014.5.18.0009 | 15/12/14 | 11/02/15 | 58 |
| RTSum - 0011989-62.2014.5.18.0009 | 15/12/14 | 15/02/15 | 62 |

Legenda:

- Ajuiz.: Data do Ajuizamento;
- 1ª Aud.: Data da primeira audiência que ocorrer, Inicial ou UNA;
- Prazo: Prazo, em dias corridos, entre a Data do Ajuizamento e a Data da 1ª Audiência.



PRAZO MÉDIO PARA REALIZAÇÃO DA 1ª AUDIÊNCIA - 9ª VARA DO TRABALHO DE GOIÂNIA

9ª VARA DO TRABALHO DE GOIÂNIA

SUMARÍSSIMO

| Qtd | Prazo Médio |
|-----|-------------|
| 774 | 41,68 |

| Nr. Processo | Ajuiz. | 1ª Aud. | Prazo |
|-----------------------------------|----------|----------|-------|
| RTSum - 0011990-13.2015.5.18.0009 | 19/11/15 | 09/12/15 | 20 |
| RTSum - 0011990-47.2014.5.18.0009 | 15/12/14 | 11/02/15 | 58 |
| RTSum - 0011991-32.2014.5.18.0009 | 15/12/14 | 11/02/15 | 58 |
| RTSum - 0011992-17.2014.5.18.0009 | 15/12/14 | 11/02/15 | 58 |
| RTSum - 0011993-02.2014.5.18.0009 | 16/12/14 | 15/02/15 | 61 |
| RTSum - 0011994-50.2015.5.18.0009 | 20/11/15 | 10/12/15 | 20 |
| RTSum - 0011996-20.2015.5.18.0009 | 20/11/15 | 10/12/15 | 20 |
| RTSum - 0011996-54.2014.5.18.0009 | 16/12/14 | 15/02/15 | 61 |
| RTSum - 0011997-39.2014.5.18.0009 | 16/12/14 | 02/02/15 | 48 |
| RTSum - 0011998-24.2014.5.18.0009 | 17/12/14 | 15/02/15 | 60 |
| RTSum - 0011998-87.2015.5.18.0009 | 20/11/15 | 10/12/15 | 20 |
| RTSum - 0012000-91.2014.5.18.0009 | 17/12/14 | 23/02/15 | 68 |
| RTSum - 0012004-31.2014.5.18.0009 | 17/12/14 | 23/02/15 | 68 |
| RTSum - 0012005-16.2014.5.18.0009 | 17/12/14 | 23/02/15 | 68 |
| RTSum - 0012006-98.2014.5.18.0009 | 17/12/14 | 23/02/15 | 68 |
| RTSum - 0012007-83.2014.5.18.0009 | 18/12/14 | 12/01/15 | 25 |
| RTSum - 0012009-53.2014.5.18.0009 | 18/12/14 | 12/01/15 | 25 |
| RTSum - 0012014-75.2014.5.18.0009 | 18/12/14 | 12/01/15 | 25 |
| RTSum - 0012020-82.2014.5.18.0009 | 19/12/14 | 23/02/15 | 66 |
| RTSum - 0012021-67.2014.5.18.0009 | 19/12/14 | 24/02/15 | 67 |
| RTSum - 0012024-22.2014.5.18.0009 | 22/12/14 | 31/03/15 | 99 |
| RTSum - 0012026-89.2014.5.18.0009 | 22/12/14 | 24/02/15 | 64 |
| RTSum - 0012027-74.2014.5.18.0009 | 23/12/14 | 24/02/15 | 63 |
| RTSum - 0012030-29.2014.5.18.0009 | 23/12/14 | 25/02/15 | 64 |
| RTSum - 0012032-96.2014.5.18.0009 | 26/12/14 | 25/02/15 | 61 |

Legenda:

- Ajuiz.: Data do Ajuizamento;
- 1ª Aud.: Data da primeira audiência que ocorrer, Inicial ou UNA;
- Prazo: Prazo, em dias corridos, entre a Data do Ajuizamento e a Data da 1ª Audiência.



PRAZO MÉDIO PARA REALIZAÇÃO DA 1ª AUDIÊNCIA - 9ª VARA DO TRABALHO DE GOIÂNIA

9ª VARA DO TRABALHO DE GOIÂNIA

SUMARÍSSIMO

| Qtd | Prazo Médio |
|-----|-------------|
| 774 | 41,68 |

| Nr. Processo | Ajuiz. | 1ª Aud. | Prazo |
|-----------------------------------|----------|----------|-------|
| RTSum - 0012033-81.2014.5.18.0009 | 30/12/14 | 25/02/15 | 57 |
| RTSum - 0012143-68.2014.5.18.0013 | 01/12/14 | 31/01/15 | 61 |

Legenda:

- Ajuiz.: Data do Ajuizamento;
- 1ª Aud.: Data da primeira audiência que ocorrer, Inicial ou UNA;
- Prazo: Prazo, em dias corridos, entre a Data do Ajuizamento e a Data da 1ª Audiência.



PRAZO MÉDIO PARA REALIZAÇÃO DA 1ª AUDIÊNCIA - 9ª VARA DO TRABALHO DE GOIÂNIA

Data da 1ª audiência entre 1/1/2015 e 31/12/2015 23:59:59

ANA LÚCIA CICCONE DE FARIA

SUMARÍSSIMO

| Qtd | Prazo Médio |
|-----|-------------|
| 20 | 43,15 |

| Nr. Processo | Ajuiz. | 1ª Aud. | Prazo |
|--|----------|----------|-------|
| RTSum - 0010918-88.2015.5.18.0009 | 02/06/15 | 09/09/15 | 99 |
| RTSum - 0011016-73.2015.5.18.0009 | 18/06/15 | 09/09/15 | 83 |
| RTSum - 0011214-13.2015.5.18.0009 | 21/07/15 | 19/08/15 | 29 |
| RTSum - 0011215-95.2015.5.18.0009 | 21/07/15 | 19/08/15 | 29 |
| RTSum - 0011267-91.2015.5.18.0009 | 29/07/15 | 26/08/15 | 28 |
| RTSum - 0011271-31.2015.5.18.0009 | 31/07/15 | 26/08/15 | 26 |
| RTSum - 0011276-53.2015.5.18.0009 | 31/07/15 | 26/08/15 | 26 |
| RTSum - 0011380-21.2015.5.18.0017 | 03/09/15 | 21/10/15 | 48 |
| RTSum - 0011384-82.2015.5.18.0009 | 19/08/15 | 21/10/15 | 63 |
| RTSum - 0011386-52.2015.5.18.0009 | 19/08/15 | 21/10/15 | 63 |
| RTSum - 0011412-50.2015.5.18.0009 | 21/08/15 | 21/10/15 | 61 |
| RTSum - 0011502-58.2015.5.18.0009 | 04/09/15 | 21/10/15 | 47 |
| RTSum - 0011506-95.2015.5.18.0009 | 08/09/15 | 21/10/15 | 43 |
| RTSum - 0011511-20.2015.5.18.0009 | 08/09/15 | 21/10/15 | 43 |
| RTSum - 0011721-71.2015.5.18.0009 | 07/10/15 | 11/11/15 | 35 |
| RTSum - 0011733-85.2015.5.18.0009 | 08/10/15 | 11/11/15 | 34 |
| RTSum - 0011738-10.2015.5.18.0009 | 09/10/15 | 11/11/15 | 33 |
| RTSum - 0011740-77.2015.5.18.0009 | 09/10/15 | 11/11/15 | 33 |
| RTSum - 0011744-17.2015.5.18.0009 | 09/10/15 | 11/11/15 | 33 |
| RTSum - 0011772-82.2015.5.18.0009 | 14/10/15 | 21/10/15 | 7 |
| Legenda: - Ajuiz.: Data do Ajuizamento; - 1ª Aud.: Data da primeira audiência que ocorrer, Inicial ou UNA; - Prazo: Prazo, em dias corridos, entre a Data do Ajuizamento e a Data da 1ª Audiência. | | | |



PRAZO MÉDIO PARA REALIZAÇÃO DA 1ª AUDIÊNCIA - 9ª VARA DO TRABALHO DE GOIÂNIA

**ANTÔNIA HELENA GOMES BORGES
TAVEIRA**

SUMARÍSSIMO

| Qtd | Prazo Médio |
|-----|-------------|
| 19 | 44,16 |

| Nr. Processo | Ajuiz. | 1ª Aud. | Prazo |
|-----------------------------------|----------|----------|-------|
| RTSum - 0011009-90.2015.5.18.0006 | 23/06/15 | 20/10/15 | 119 |
| RTSum - 0011393-44.2015.5.18.0009 | 20/08/15 | 20/10/15 | 61 |
| RTSum - 0011399-51.2015.5.18.0009 | 20/08/15 | 20/10/15 | 61 |
| RTSum - 0011484-37.2015.5.18.0009 | 02/09/15 | 20/10/15 | 48 |
| RTSum - 0011492-14.2015.5.18.0009 | 03/09/15 | 20/10/15 | 47 |
| RTSum - 0011551-02.2015.5.18.0009 | 15/09/15 | 28/10/15 | 43 |
| RTSum - 0011557-09.2015.5.18.0009 | 16/09/15 | 28/10/15 | 42 |
| RTSum - 0011562-31.2015.5.18.0009 | 16/09/15 | 20/10/15 | 34 |
| RTSum - 0011565-83.2015.5.18.0009 | 16/09/15 | 20/10/15 | 34 |
| RTSum - 0011566-68.2015.5.18.0009 | 16/09/15 | 28/10/15 | 42 |
| RTSum - 0011657-61.2015.5.18.0009 | 29/09/15 | 10/11/15 | 42 |
| RTSum - 0011664-53.2015.5.18.0009 | 29/09/15 | 10/11/15 | 42 |
| RTSum - 0011715-64.2015.5.18.0009 | 06/10/15 | 10/11/15 | 35 |
| RTSum - 0011719-04.2015.5.18.0009 | 07/10/15 | 10/11/15 | 34 |
| RTSum - 0011746-84.2015.5.18.0009 | 09/10/15 | 12/11/15 | 34 |
| RTSum - 0011750-24.2015.5.18.0009 | 09/10/15 | 12/11/15 | 34 |
| RTSum - 0011752-91.2015.5.18.0009 | 10/10/15 | 12/11/15 | 33 |
| RTSum - 0011755-46.2015.5.18.0009 | 13/10/15 | 12/11/15 | 30 |
| RTSum - 0011804-87.2015.5.18.0009 | 19/10/15 | 12/11/15 | 24 |

Legenda:

- Ajuiz.: Data do Ajuizamento;
- 1ª Aud.: Data da primeira audiência que ocorrer, Inicial ou UNA;
- Prazo: Prazo, em dias corridos, entre a Data do Ajuizamento e a Data da 1ª Audiência.

CECÍLIA AMÁLIA CUNHA SANTOS



PRAZO MÉDIO PARA REALIZAÇÃO DA 1ª AUDIÊNCIA - 9ª VARA DO TRABALHO DE GOIÂNIA

CECÍLIA AMÁLIA CUNHA SANTOS

SUMARÍSSIMO

| Qtd | Prazo Médio |
|-----|-------------|
| 4 | 20,75 |

| Nr. Processo | Ajuiz. | 1ª Aud. | Prazo |
|--|----------|----------|-------|
| RTSum - 0011932-10.2015.5.18.0009 | 11/11/15 | 02/12/15 | 21 |
| RTSum - 0011933-92.2015.5.18.0009 | 11/11/15 | 02/12/15 | 21 |
| RTSum - 0011937-32.2015.5.18.0009 | 11/11/15 | 02/12/15 | 21 |
| RTSum - 0011943-39.2015.5.18.0009 | 12/11/15 | 02/12/15 | 20 |
| Legenda: - Ajuiz.: Data do Ajuizamento; - 1ª Aud.: Data da primeira audiência que ocorrer, Inicial ou UNA; - Prazo: Prazo, em dias corridos, entre a Data do Ajuizamento e a Data da 1ª Audiência. | | | |

CELISMAR COÊLHO DE FIGUEIREDO

SUMARÍSSIMO

| Qtd | Prazo Médio |
|-----|-------------|
| 10 | 28,4 |

| Nr. Processo | Ajuiz. | 1ª Aud. | Prazo |
|--|----------|----------|-------|
| RTSum - 0011200-29.2015.5.18.0009 | 17/07/15 | 18/08/15 | 32 |
| RTSum - 0011234-04.2015.5.18.0009 | 23/07/15 | 18/08/15 | 26 |
| RTSum - 0011241-93.2015.5.18.0009 | 24/07/15 | 18/08/15 | 25 |
| RTSum - 0011285-15.2015.5.18.0009 | 03/08/15 | 01/09/15 | 29 |
| RTSum - 0011293-89.2015.5.18.0009 | 04/08/15 | 01/09/15 | 28 |
| RTSum - 0011294-74.2015.5.18.0009 | 04/08/15 | 01/09/15 | 28 |
| RTSum - 0011843-84.2015.5.18.0009 | 25/10/15 | 24/11/15 | 30 |
| RTSum - 0011847-24.2015.5.18.0009 | 26/10/15 | 24/11/15 | 29 |
| Legenda: - Ajuiz.: Data do Ajuizamento; - 1ª Aud.: Data da primeira audiência que ocorrer, Inicial ou UNA; - Prazo: Prazo, em dias corridos, entre a Data do Ajuizamento e a Data da 1ª Audiência. | | | |



PRAZO MÉDIO PARA REALIZAÇÃO DA 1ª AUDIÊNCIA - 9ª VARA DO TRABALHO DE GOIÂNIA

CELISMAR COÊLHO DE FIGUEIREDO

SUMARÍSSIMO

| Qtd | Prazo Médio |
|-----|-------------|
| 10 | 28,4 |

| Nr. Processo | Ajuiz. | 1ª Aud. | Prazo |
|--|----------|----------|-------|
| RTSum - 0011848-09.2015.5.18.0009 | 26/10/15 | 24/11/15 | 29 |
| RTSum - 0011852-46.2015.5.18.0009 | 27/10/15 | 24/11/15 | 28 |
| Legenda: - Ajuiz.: Data do Ajuizamento; - 1ª Aud.: Data da primeira audiência que ocorrer, Inicial ou UNA; - Prazo: Prazo, em dias corridos, entre a Data do Ajuizamento e a Data da 1ª Audiência. | | | |

CEUMARA DE SOUZA FREITAS E SOARES

SUMARÍSSIMO

| Qtd | Prazo Médio |
|-----|-------------|
| 12 | 21,83 |

| Nr. Processo | Ajuiz. | 1ª Aud. | Prazo |
|--|----------|----------|-------|
| RTSum - 0011889-73.2015.5.18.0009 | 03/11/15 | 27/11/15 | 24 |
| RTSum - 0011892-28.2015.5.18.0009 | 03/11/15 | 27/11/15 | 24 |
| RTSum - 0011894-95.2015.5.18.0009 | 04/11/15 | 27/11/15 | 23 |
| RTSum - 0011896-65.2015.5.18.0009 | 04/11/15 | 27/11/15 | 23 |
| RTSum - 0011945-09.2015.5.18.0009 | 12/11/15 | 03/12/15 | 21 |
| RTSum - 0011948-37.2015.5.18.0017 | 09/11/15 | 10/12/15 | 31 |
| RTSum - 0011948-61.2015.5.18.0009 | 13/11/15 | 03/12/15 | 20 |
| RTSum - 0011953-83.2015.5.18.0009 | 14/11/15 | 03/12/15 | 19 |
| RTSum - 0011959-90.2015.5.18.0009 | 16/11/15 | 03/12/15 | 17 |
| RTSum - 0011994-50.2015.5.18.0009 | 20/11/15 | 10/12/15 | 20 |
| RTSum - 0011996-20.2015.5.18.0009 | 20/11/15 | 10/12/15 | 20 |
| Legenda: - Ajuiz.: Data do Ajuizamento; - 1ª Aud.: Data da primeira audiência que ocorrer, Inicial ou UNA; - Prazo: Prazo, em dias corridos, entre a Data do Ajuizamento e a Data da 1ª Audiência. | | | |



PRAZO MÉDIO PARA REALIZAÇÃO DA 1ª AUDIÊNCIA - 9ª VARA DO TRABALHO DE GOIÂNIA

CEUMARA DE SOUZA FREITAS E SOARES

SUMARÍSSIMO

| Qtd | Prazo Médio |
|-----|-------------|
| 12 | 21,83 |

| Nr. Processo | Ajuiz. | 1ª Aud. | Prazo |
|-----------------------------------|----------|----------|-------|
| RTSum - 0011998-87.2015.5.18.0009 | 20/11/15 | 10/12/15 | 20 |

Legenda:

- Ajuiz.: Data do Ajuizamento;
- 1ª Aud.: Data da primeira audiência que ocorrer, Inicial ou UNA;
- Prazo: Prazo, em dias corridos, entre a Data do Ajuizamento e a Data da 1ª Audiência.

CLEUZA GONCALVES LOPES

SUMARÍSSIMO

| Qtd | Prazo Médio |
|-----|-------------|
| 305 | 42,07 |

| Nr. Processo | Ajuiz. | 1ª Aud. | Prazo |
|-----------------------------------|----------|----------|-------|
| RTSum - 0010001-69.2015.5.18.0009 | 02/01/15 | 25/02/15 | 54 |
| RTSum - 0010005-12.2015.5.18.0008 | 29/01/15 | 17/03/15 | 47 |
| RTSum - 0010008-61.2015.5.18.0009 | 06/01/15 | 25/02/15 | 50 |
| RTSum - 0010009-46.2015.5.18.0009 | 06/01/15 | 25/02/15 | 50 |
| RTSum - 0010012-98.2015.5.18.0009 | 06/01/15 | 25/02/15 | 50 |
| RTSum - 0010018-08.2015.5.18.0009 | 07/01/15 | 11/02/15 | 35 |
| RTSum - 0010020-75.2015.5.18.0009 | 08/01/15 | 25/02/15 | 48 |
| RTSum - 0010033-74.2015.5.18.0009 | 12/01/15 | 26/02/15 | 45 |
| RTSum - 0010039-81.2015.5.18.0009 | 12/01/15 | 26/02/15 | 45 |
| RTSum - 0010041-51.2015.5.18.0009 | 13/01/15 | 26/02/15 | 44 |
| RTSum - 0010052-80.2015.5.18.0009 | 14/01/15 | 02/03/15 | 47 |
| RTSum - 0010054-50.2015.5.18.0009 | 14/01/15 | 02/03/15 | 47 |

Legenda:

- Ajuiz.: Data do Ajuizamento;
- 1ª Aud.: Data da primeira audiência que ocorrer, Inicial ou UNA;
- Prazo: Prazo, em dias corridos, entre a Data do Ajuizamento e a Data da 1ª Audiência.



PRAZO MÉDIO PARA REALIZAÇÃO DA 1ª AUDIÊNCIA - 9ª VARA DO TRABALHO DE GOIÂNIA

CLEUZA GONCALVES LOPES

SUMARÍSSIMO

| Qtd | Prazo Médio |
|-----|-------------|
| 305 | 42,07 |

| Nr. Processo | Ajuiz. | 1ª Aud. | Prazo |
|-----------------------------------|----------|----------|-------|
| RTSum - 0010056-20.2015.5.18.0009 | 14/01/15 | 02/03/15 | 47 |
| RTSum - 0010069-19.2015.5.18.0009 | 16/01/15 | 03/03/15 | 46 |
| RTSum - 0010070-04.2015.5.18.0009 | 16/01/15 | 03/03/15 | 46 |
| RTSum - 0010072-71.2015.5.18.0009 | 16/01/15 | 03/03/15 | 46 |
| RTSum - 0010073-56.2015.5.18.0009 | 16/01/15 | 04/02/15 | 19 |
| RTSum - 0010075-26.2015.5.18.0009 | 19/01/15 | 03/03/15 | 43 |
| RTSum - 0010077-93.2015.5.18.0009 | 19/01/15 | 05/03/15 | 45 |
| RTSum - 0010079-63.2015.5.18.0009 | 19/01/15 | 09/03/15 | 49 |
| RTSum - 0010081-33.2015.5.18.0009 | 20/01/15 | 09/03/15 | 48 |
| RTSum - 0010082-18.2015.5.18.0009 | 20/01/15 | 09/03/15 | 48 |
| RTSum - 0010090-92.2015.5.18.0009 | 21/01/15 | 05/03/15 | 43 |
| RTSum - 0010092-62.2015.5.18.0009 | 21/01/15 | 05/03/15 | 43 |
| RTSum - 0010095-17.2015.5.18.0009 | 21/01/15 | 05/03/15 | 43 |
| RTSum - 0010104-76.2015.5.18.0009 | 22/01/15 | 05/03/15 | 42 |
| RTSum - 0010118-60.2015.5.18.0009 | 25/01/15 | 09/03/15 | 43 |
| RTSum - 0010123-82.2015.5.18.0009 | 26/01/15 | 09/03/15 | 42 |
| RTSum - 0010124-67.2015.5.18.0009 | 26/01/15 | 09/03/15 | 42 |
| RTSum - 0010136-81.2015.5.18.0009 | 27/01/15 | 10/03/15 | 42 |
| RTSum - 0010138-51.2015.5.18.0009 | 27/01/15 | 10/03/15 | 42 |
| RTSum - 0010139-36.2015.5.18.0009 | 28/01/15 | 10/03/15 | 41 |
| RTSum - 0010148-95.2015.5.18.0009 | 29/01/15 | 11/03/15 | 41 |
| RTSum - 0010149-80.2015.5.18.0009 | 29/01/15 | 11/03/15 | 41 |
| RTSum - 0010151-50.2015.5.18.0009 | 29/01/15 | 11/03/15 | 41 |
| RTSum - 0010152-35.2015.5.18.0009 | 29/01/15 | 11/03/15 | 41 |
| RTSum - 0010166-19.2015.5.18.0009 | 30/01/15 | 17/03/15 | 46 |

Legenda:

- Ajuiz.: Data do Ajuizamento;
- 1ª Aud.: Data da primeira audiência que ocorrer, Inicial ou UNA;
- Prazo: Prazo, em dias corridos, entre a Data do Ajuizamento e a Data da 1ª Audiência.



PRAZO MÉDIO PARA REALIZAÇÃO DA 1ª AUDIÊNCIA - 9ª VARA DO TRABALHO DE GOIÂNIA

CLEUZA GONCALVES LOPES

SUMARÍSSIMO

| Qtd | Prazo Médio |
|-----|-------------|
| 305 | 42,07 |

| Nr. Processo | Ajuiz. | 1ª Aud. | Prazo |
|-----------------------------------|----------|----------|-------|
| RTSum - 0010167-04.2015.5.18.0009 | 30/01/15 | 17/03/15 | 46 |
| RTSum - 0010168-86.2015.5.18.0009 | 30/01/15 | 17/03/15 | 46 |
| RTSum - 0010173-11.2015.5.18.0009 | 31/01/15 | 17/03/15 | 45 |
| RTSum - 0010175-78.2015.5.18.0009 | 31/01/15 | 17/03/15 | 45 |
| RTSum - 0010176-63.2015.5.18.0009 | 01/02/15 | 17/03/15 | 44 |
| RTSum - 0010191-32.2015.5.18.0009 | 03/02/15 | 18/03/15 | 43 |
| RTSum - 0010192-17.2015.5.18.0009 | 03/02/15 | 18/03/15 | 43 |
| RTSum - 0010193-02.2015.5.18.0009 | 03/02/15 | 18/03/15 | 43 |
| RTSum - 0010194-84.2015.5.18.0009 | 04/02/15 | 18/03/15 | 42 |
| RTSum - 0010195-69.2015.5.18.0009 | 04/02/15 | 09/03/15 | 33 |
| RTSum - 0010211-23.2015.5.18.0009 | 05/02/15 | 18/03/15 | 41 |
| RTSum - 0010215-60.2015.5.18.0009 | 06/02/15 | 18/03/15 | 40 |
| RTSum - 0010218-15.2015.5.18.0009 | 06/02/15 | 18/03/15 | 40 |
| RTSum - 0010224-22.2015.5.18.0009 | 09/02/15 | 19/03/15 | 38 |
| RTSum - 0010229-44.2015.5.18.0009 | 09/02/15 | 19/03/15 | 38 |
| RTSum - 0010232-96.2015.5.18.0009 | 09/02/15 | 19/03/15 | 38 |
| RTSum - 0010235-51.2015.5.18.0009 | 10/02/15 | 19/03/15 | 37 |
| RTSum - 0010258-94.2015.5.18.0009 | 13/02/15 | 24/03/15 | 39 |
| RTSum - 0010266-71.2015.5.18.0009 | 14/02/15 | 19/03/15 | 33 |
| RTSum - 0010267-56.2015.5.18.0009 | 16/02/15 | 25/03/15 | 37 |
| RTSum - 0010278-85.2015.5.18.0009 | 19/02/15 | 28/03/15 | 37 |
| RTSum - 0010286-62.2015.5.18.0009 | 20/02/15 | 28/03/15 | 36 |
| RTSum - 0010298-76.2015.5.18.0009 | 23/02/15 | 31/03/15 | 36 |
| RTSum - 0010299-34.2015.5.18.0018 | 03/03/15 | 05/05/15 | 63 |
| RTSum - 0010299-61.2015.5.18.0009 | 24/02/15 | 31/03/15 | 35 |

Legenda:

- Ajuiz.: Data do Ajuizamento;
- 1ª Aud.: Data da primeira audiência que ocorrer, Inicial ou UNA;
- Prazo: Prazo, em dias corridos, entre a Data do Ajuizamento e a Data da 1ª Audiência.



PRAZO MÉDIO PARA REALIZAÇÃO DA 1ª AUDIÊNCIA - 9ª VARA DO TRABALHO DE GOIÂNIA

CLEUZA GONCALVES LOPES

SUMARÍSSIMO

| Qtd | Prazo Médio |
|-----|-------------|
| 305 | 42,07 |

| Nr. Processo | Ajuiz. | 1ª Aud. | Prazo |
|--|----------|----------|-------|
| RTSum - 0010303-98.2015.5.18.0009 | 24/02/15 | 19/03/15 | 23 |
| RTSum - 0010307-38.2015.5.18.0009 | 24/02/15 | 19/03/15 | 23 |
| RTSum - 0010309-08.2015.5.18.0009 | 25/02/15 | 31/03/15 | 34 |
| RTSum - 0010310-90.2015.5.18.0009 | 25/02/15 | 31/03/15 | 34 |
| RTSum - 0010318-67.2015.5.18.0009 | 26/02/15 | 06/04/15 | 39 |
| RTSum - 0010320-37.2015.5.18.0009 | 26/02/15 | 06/04/15 | 39 |
| RTSum - 0010330-81.2015.5.18.0009 | 01/03/15 | 19/03/15 | 18 |
| RTSum - 0010334-21.2015.5.18.0009 | 02/03/15 | 06/04/15 | 35 |
| RTSum - 0010339-43.2015.5.18.0009 | 03/03/15 | 19/03/15 | 16 |
| RTSum - 0010340-28.2015.5.18.0009 | 03/03/15 | 10/04/15 | 38 |
| RTSum - 0010342-95.2015.5.18.0009 | 03/03/15 | 19/03/15 | 16 |
| RTSum - 0010343-80.2015.5.18.0009 | 03/03/15 | 10/04/15 | 38 |
| RTSum - 0010344-65.2015.5.18.0009 | 03/03/15 | 06/05/15 | 64 |
| RTSum - 0010348-05.2015.5.18.0009 | 04/03/15 | 19/03/15 | 15 |
| RTSum - 0010355-03.2015.5.18.0007 | 16/03/15 | 25/05/15 | 70 |
| RTSum - 0010355-94.2015.5.18.0009 | 04/03/15 | 08/04/15 | 35 |
| RTSum - 0010356-79.2015.5.18.0009 | 05/03/15 | 08/04/15 | 34 |
| RTSum - 0010357-64.2015.5.18.0009 | 05/03/15 | 08/04/15 | 34 |
| RTSum - 0010359-34.2015.5.18.0009 | 05/03/15 | 19/03/15 | 14 |
| RTSum - 0010363-46.2015.5.18.0082 | 31/03/15 | 27/05/15 | 57 |
| RTSum - 0010365-41.2015.5.18.0009 | 05/03/15 | 31/03/15 | 26 |
| RTSum - 0010366-26.2015.5.18.0009 | 05/03/15 | 09/04/15 | 35 |
| RTSum - 0010370-63.2015.5.18.0009 | 06/03/15 | 09/04/15 | 34 |
| RTSum - 0010372-33.2015.5.18.0009 | 06/03/15 | 09/04/15 | 34 |
| RTSum - 0010379-25.2015.5.18.0009 | 09/03/15 | 13/04/15 | 35 |
| Legenda: - Ajuiz.: Data do Ajuizamento; - 1ª Aud.: Data da primeira audiência que ocorrer, Inicial ou UNA; - Prazo: Prazo, em dias corridos, entre a Data do Ajuizamento e a Data da 1ª Audiência. | | | |



PRAZO MÉDIO PARA REALIZAÇÃO DA 1ª AUDIÊNCIA - 9ª VARA DO TRABALHO DE GOIÂNIA

CLEUZA GONCALVES LOPES

SUMARÍSSIMO

| Qtd | Prazo Médio |
|-----|-------------|
| 305 | 42,07 |

| Nr. Processo | Ajuiz. | 1ª Aud. | Prazo |
|-----------------------------------|----------|----------|-------|
| RTSum - 0010380-10.2015.5.18.0009 | 09/03/15 | 13/04/15 | 35 |
| RTSum - 0010382-77.2015.5.18.0009 | 09/03/15 | 13/04/15 | 35 |
| RTSum - 0010384-47.2015.5.18.0009 | 09/03/15 | 13/04/15 | 35 |
| RTSum - 0010397-46.2015.5.18.0009 | 11/03/15 | 15/04/15 | 35 |
| RTSum - 0010398-31.2015.5.18.0009 | 11/03/15 | 15/04/15 | 35 |
| RTSum - 0010403-53.2015.5.18.0009 | 12/03/15 | 15/04/15 | 34 |
| RTSum - 0010405-23.2015.5.18.0009 | 12/03/15 | 15/04/15 | 34 |
| RTSum - 0010415-67.2015.5.18.0009 | 13/03/15 | 15/04/15 | 33 |
| RTSum - 0010416-52.2015.5.18.0009 | 13/03/15 | 15/04/15 | 33 |
| RTSum - 0010424-29.2015.5.18.0009 | 16/03/15 | 16/04/15 | 31 |
| RTSum - 0010425-14.2015.5.18.0009 | 16/03/15 | 16/04/15 | 31 |
| RTSum - 0010434-73.2015.5.18.0009 | 17/03/15 | 22/04/15 | 36 |
| RTSum - 0010435-58.2015.5.18.0009 | 17/03/15 | 22/04/15 | 36 |
| RTSum - 0010436-43.2015.5.18.0009 | 17/03/15 | 22/04/15 | 36 |
| RTSum - 0010468-48.2015.5.18.0009 | 23/03/15 | 29/04/15 | 37 |
| RTSum - 0010471-03.2015.5.18.0009 | 23/03/15 | 29/04/15 | 37 |
| RTSum - 0010472-85.2015.5.18.0009 | 24/03/15 | 29/04/15 | 36 |
| RTSum - 0010475-28.2015.5.18.0013 | 23/03/15 | 25/05/15 | 63 |
| RTSum - 0010479-77.2015.5.18.0009 | 24/03/15 | 29/04/15 | 36 |
| RTSum - 0010480-62.2015.5.18.0009 | 24/03/15 | 29/04/15 | 36 |
| RTSum - 0010481-47.2015.5.18.0009 | 25/03/15 | 29/04/15 | 35 |
| RTSum - 0010482-32.2015.5.18.0009 | 25/03/15 | 29/04/15 | 35 |
| RTSum - 0010494-46.2015.5.18.0009 | 26/03/15 | 29/04/15 | 34 |
| RTSum - 0010495-31.2015.5.18.0009 | 26/03/15 | 29/04/15 | 34 |
| RTSum - 0010496-16.2015.5.18.0009 | 26/03/15 | 29/04/15 | 34 |

Legenda:

- Ajuiz.: Data do Ajuizamento;
- 1ª Aud.: Data da primeira audiência que ocorrer, Inicial ou UNA;
- Prazo: Prazo, em dias corridos, entre a Data do Ajuizamento e a Data da 1ª Audiência.



PRAZO MÉDIO PARA REALIZAÇÃO DA 1ª AUDIÊNCIA - 9ª VARA DO TRABALHO DE GOIÂNIA

CLEUZA GONCALVES LOPES

SUMARÍSSIMO

| Qtd | Prazo Médio |
|-----|-------------|
| 305 | 42,07 |

| Nr. Processo | Ajuiz. | 1ª Aud. | Prazo |
|--|----------|----------|-------|
| RTSum - 0010504-90.2015.5.18.0009 | 27/03/15 | 30/04/15 | 34 |
| RTSum - 0010506-60.2015.5.18.0009 | 27/03/15 | 30/04/15 | 34 |
| RTSum - 0010515-22.2015.5.18.0009 | 30/03/15 | 04/05/15 | 35 |
| RTSum - 0010516-07.2015.5.18.0009 | 30/03/15 | 04/05/15 | 35 |
| RTSum - 0010520-44.2015.5.18.0009 | 31/03/15 | 04/05/15 | 34 |
| RTSum - 0010522-14.2015.5.18.0009 | 31/03/15 | 04/05/15 | 34 |
| RTSum - 0010532-58.2015.5.18.0009 | 01/04/15 | 05/05/15 | 34 |
| RTSum - 0010541-20.2015.5.18.0009 | 06/04/15 | 05/05/15 | 29 |
| RTSum - 0010553-34.2015.5.18.0009 | 07/04/15 | 06/05/15 | 29 |
| RTSum - 0010565-48.2015.5.18.0009 | 09/04/15 | 08/05/15 | 29 |
| RTSum - 0010569-85.2015.5.18.0009 | 09/04/15 | 08/05/15 | 29 |
| RTSum - 0010571-55.2015.5.18.0009 | 09/04/15 | 08/05/15 | 29 |
| RTSum - 0010577-62.2015.5.18.0009 | 10/04/15 | 11/05/15 | 31 |
| RTSum - 0010578-47.2015.5.18.0009 | 10/04/15 | 11/05/15 | 31 |
| RTSum - 0010584-54.2015.5.18.0009 | 10/04/15 | 11/05/15 | 31 |
| RTSum - 0010592-31.2015.5.18.0009 | 13/04/15 | 12/05/15 | 29 |
| RTSum - 0010593-16.2015.5.18.0009 | 13/04/15 | 12/05/15 | 29 |
| RTSum - 0010596-68.2015.5.18.0009 | 14/04/15 | 12/05/15 | 28 |
| RTSum - 0010597-53.2015.5.18.0009 | 14/04/15 | 12/05/15 | 28 |
| RTSum - 0010603-60.2015.5.18.0009 | 15/04/15 | 08/05/15 | 23 |
| RTSum - 0010605-30.2015.5.18.0009 | 15/04/15 | 13/05/15 | 28 |
| RTSum - 0010606-15.2015.5.18.0009 | 15/04/15 | 13/05/15 | 28 |
| RTSum - 0010609-67.2015.5.18.0009 | 15/04/15 | 13/05/15 | 28 |
| RTSum - 0010610-52.2015.5.18.0009 | 15/04/15 | 13/05/15 | 28 |
| RTSum - 0010615-74.2015.5.18.0009 | 16/04/15 | 14/05/15 | 28 |
| Legenda: - Ajuiz.: Data do Ajuizamento; - 1ª Aud.: Data da primeira audiência que ocorrer, Inicial ou UNA; - Prazo: Prazo, em dias corridos, entre a Data do Ajuizamento e a Data da 1ª Audiência. | | | |



PRAZO MÉDIO PARA REALIZAÇÃO DA 1ª AUDIÊNCIA - 9ª VARA DO TRABALHO DE GOIÂNIA

CLEUZA GONCALVES LOPES

SUMARÍSSIMO

| Qtd | Prazo Médio |
|-----|-------------|
| 305 | 42,07 |

| Nr. Processo | Ajuiz. | 1ª Aud. | Prazo |
|-----------------------------------|----------|----------|-------|
| RTSum - 0010617-44.2015.5.18.0009 | 16/04/15 | 14/05/15 | 28 |
| RTSum - 0010618-29.2015.5.18.0009 | 16/04/15 | 14/05/15 | 28 |
| RTSum - 0010621-81.2015.5.18.0009 | 17/04/15 | 14/05/15 | 27 |
| RTSum - 0010627-88.2015.5.18.0009 | 17/04/15 | 19/05/15 | 32 |
| RTSum - 0010628-73.2015.5.18.0009 | 18/04/15 | 19/05/15 | 31 |
| RTSum - 0010630-43.2015.5.18.0009 | 20/04/15 | 19/05/15 | 29 |
| RTSum - 0010631-28.2015.5.18.0009 | 20/04/15 | 19/05/15 | 29 |
| RTSum - 0010646-94.2015.5.18.0009 | 23/04/15 | 19/05/15 | 26 |
| RTSum - 0010651-19.2015.5.18.0009 | 23/04/15 | 19/05/15 | 26 |
| RTSum - 0010658-11.2015.5.18.0009 | 24/04/15 | 21/05/15 | 27 |
| RTSum - 0010660-78.2015.5.18.0009 | 24/04/15 | 21/05/15 | 27 |
| RTSum - 0010662-48.2015.5.18.0009 | 27/04/15 | 21/05/15 | 24 |
| RTSum - 0010665-03.2015.5.18.0009 | 27/04/15 | 21/05/15 | 24 |
| RTSum - 0010675-47.2015.5.18.0009 | 28/04/15 | 25/05/15 | 27 |
| RTSum - 0010691-98.2015.5.18.0009 | 29/04/15 | 27/05/15 | 28 |
| RTSum - 0010694-53.2015.5.18.0009 | 30/04/15 | 27/05/15 | 27 |
| RTSum - 0010696-23.2015.5.18.0009 | 30/04/15 | 27/05/15 | 27 |
| RTSum - 0010710-07.2015.5.18.0009 | 05/05/15 | 29/05/15 | 24 |
| RTSum - 0010713-59.2015.5.18.0009 | 05/05/15 | 29/05/15 | 24 |
| RTSum - 0010714-44.2015.5.18.0009 | 05/05/15 | 29/05/15 | 24 |
| RTSum - 0010727-43.2015.5.18.0009 | 07/05/15 | 01/06/15 | 25 |
| RTSum - 0010728-28.2015.5.18.0009 | 07/05/15 | 01/06/15 | 25 |
| RTSum - 0010731-80.2015.5.18.0009 | 07/05/15 | 01/06/15 | 25 |
| RTSum - 0010749-04.2015.5.18.0009 | 08/05/15 | 29/05/15 | 21 |
| RTSum - 0010754-26.2015.5.18.0009 | 11/05/15 | 02/06/15 | 22 |

Legenda:

- Ajuiz.: Data do Ajuizamento;
- 1ª Aud.: Data da primeira audiência que ocorrer, Inicial ou UNA;
- Prazo: Prazo, em dias corridos, entre a Data do Ajuizamento e a Data da 1ª Audiência.



PRAZO MÉDIO PARA REALIZAÇÃO DA 1ª AUDIÊNCIA - 9ª VARA DO TRABALHO DE GOIÂNIA

CLEUZA GONCALVES LOPES

SUMARÍSSIMO

| Qtd | Prazo Médio |
|-----|-------------|
| 305 | 42,07 |

| Nr. Processo | Ajuiz. | 1ª Aud. | Prazo |
|-----------------------------------|----------|----------|-------|
| RTSum - 0010758-63.2015.5.18.0009 | 11/05/15 | 02/06/15 | 22 |
| RTSum - 0010764-70.2015.5.18.0009 | 12/05/15 | 02/06/15 | 21 |
| RTSum - 0010807-83.2015.5.18.0016 | 29/05/15 | 27/07/15 | 59 |
| RTSum - 0010812-44.2015.5.18.0004 | 08/06/15 | 16/09/15 | 100 |
| RTSum - 0010834-87.2015.5.18.0009 | 20/05/15 | 11/06/15 | 22 |
| RTSum - 0010837-42.2015.5.18.0009 | 20/05/15 | 11/06/15 | 22 |
| RTSum - 0010844-34.2015.5.18.0009 | 21/05/15 | 11/06/15 | 21 |
| RTSum - 0010863-40.2015.5.18.0009 | 25/05/15 | 03/08/15 | 70 |
| RTSum - 0010917-21.2015.5.18.0004 | 26/05/15 | 12/08/15 | 78 |
| RTSum - 0010972-54.2015.5.18.0009 | 11/06/15 | 12/08/15 | 62 |
| RTSum - 0011027-80.2015.5.18.0081 | 20/08/15 | 20/10/15 | 61 |
| RTSum - 0011040-04.2015.5.18.0009 | 21/06/15 | 27/07/15 | 36 |
| RTSum - 0011041-86.2015.5.18.0009 | 22/06/15 | 27/07/15 | 35 |
| RTSum - 0011042-71.2015.5.18.0009 | 22/06/15 | 27/07/15 | 35 |
| RTSum - 0011046-11.2015.5.18.0009 | 23/06/15 | 27/07/15 | 34 |
| RTSum - 0011047-93.2015.5.18.0009 | 23/06/15 | 27/07/15 | 34 |
| RTSum - 0011049-63.2015.5.18.0009 | 23/06/15 | 27/07/15 | 34 |
| RTSum - 0011051-33.2015.5.18.0009 | 23/06/15 | 27/07/15 | 34 |
| RTSum - 0011056-55.2015.5.18.0009 | 24/06/15 | 28/07/15 | 34 |
| RTSum - 0011059-10.2015.5.18.0009 | 24/06/15 | 28/07/15 | 34 |
| RTSum - 0011061-77.2015.5.18.0009 | 25/06/15 | 28/07/15 | 33 |
| RTSum - 0011062-62.2015.5.18.0009 | 25/06/15 | 28/07/15 | 33 |
| RTSum - 0011066-02.2015.5.18.0009 | 25/06/15 | 03/08/15 | 39 |
| RTSum - 0011067-84.2015.5.18.0009 | 25/06/15 | 03/08/15 | 39 |
| RTSum - 0011070-39.2015.5.18.0009 | 26/06/15 | 03/08/15 | 38 |

Legenda:

- Ajuiz.: Data do Ajuizamento;
- 1ª Aud.: Data da primeira audiência que ocorrer, Inicial ou UNA;
- Prazo: Prazo, em dias corridos, entre a Data do Ajuizamento e a Data da 1ª Audiência.



PRAZO MÉDIO PARA REALIZAÇÃO DA 1ª AUDIÊNCIA - 9ª VARA DO TRABALHO DE GOIÂNIA

CLEUZA GONCALVES LOPES

SUMARÍSSIMO

| Qtd | Prazo Médio |
|-----|-------------|
| 305 | 42,07 |

| Nr. Processo | Ajuiz. | 1ª Aud. | Prazo |
|-----------------------------------|----------|----------|-------|
| RTSum - 0011071-24.2015.5.18.0009 | 26/06/15 | 03/08/15 | 38 |
| RTSum - 0011072-09.2015.5.18.0009 | 26/06/15 | 03/08/15 | 38 |
| RTSum - 0011073-91.2015.5.18.0009 | 26/06/15 | 03/08/15 | 38 |
| RTSum - 0011074-76.2015.5.18.0009 | 26/06/15 | 03/08/15 | 38 |
| RTSum - 0011079-98.2015.5.18.0009 | 26/06/15 | 03/08/15 | 38 |
| RTSum - 0011080-83.2015.5.18.0009 | 29/06/15 | 03/08/15 | 35 |
| RTSum - 0011090-30.2015.5.18.0009 | 29/06/15 | 27/07/15 | 28 |
| RTSum - 0011092-97.2015.5.18.0009 | 29/06/15 | 27/07/15 | 28 |
| RTSum - 0011098-07.2015.5.18.0009 | 30/06/15 | 03/08/15 | 34 |
| RTSum - 0011099-89.2015.5.18.0009 | 30/06/15 | 04/08/15 | 35 |
| RTSum - 0011100-74.2015.5.18.0009 | 30/06/15 | 04/08/15 | 35 |
| RTSum - 0011117-13.2015.5.18.0009 | 01/07/15 | 05/08/15 | 35 |
| RTSum - 0011119-80.2015.5.18.0009 | 02/07/15 | 05/08/15 | 34 |
| RTSum - 0011120-65.2015.5.18.0009 | 02/07/15 | 27/07/15 | 25 |
| RTSum - 0011121-50.2015.5.18.0009 | 02/07/15 | 06/08/15 | 35 |
| RTSum - 0011122-35.2015.5.18.0009 | 02/07/15 | 06/08/15 | 35 |
| RTSum - 0011125-87.2015.5.18.0009 | 03/07/15 | 06/08/15 | 34 |
| RTSum - 0011127-57.2015.5.18.0009 | 03/07/15 | 11/08/15 | 39 |
| RTSum - 0011134-49.2015.5.18.0009 | 06/07/15 | 27/07/15 | 21 |
| RTSum - 0011140-56.2015.5.18.0009 | 06/07/15 | 03/08/15 | 28 |
| RTSum - 0011149-18.2015.5.18.0009 | 08/07/15 | 06/08/15 | 29 |
| RTSum - 0011151-85.2015.5.18.0009 | 08/07/15 | 11/08/15 | 34 |
| RTSum - 0011154-40.2015.5.18.0009 | 08/07/15 | 11/08/15 | 34 |
| RTSum - 0011155-25.2015.5.18.0009 | 08/07/15 | 11/08/15 | 34 |
| RTSum - 0011156-10.2015.5.18.0009 | 08/07/15 | 11/08/15 | 34 |

Legenda:

- Ajuiz.: Data do Ajuizamento;
- 1ª Aud.: Data da primeira audiência que ocorrer, Inicial ou UNA;
- Prazo: Prazo, em dias corridos, entre a Data do Ajuizamento e a Data da 1ª Audiência.



PRAZO MÉDIO PARA REALIZAÇÃO DA 1ª AUDIÊNCIA - 9ª VARA DO TRABALHO DE GOIÂNIA

CLEUZA GONCALVES LOPES

SUMARÍSSIMO

| Qtd | Prazo Médio |
|-----|-------------|
| 305 | 42,07 |

| Nr. Processo | Ajuiz. | 1ª Aud. | Prazo |
|--|----------|----------|-------|
| RTSum - 0011157-92.2015.5.18.0009 | 08/07/15 | 11/08/15 | 34 |
| RTSum - 0011162-17.2015.5.18.0009 | 09/07/15 | 11/08/15 | 33 |
| RTSum - 0011162-38.2015.5.18.0002 | 20/08/15 | 20/10/15 | 61 |
| RTSum - 0011167-39.2015.5.18.0009 | 10/07/15 | 11/08/15 | 32 |
| RTSum - 0011171-76.2015.5.18.0009 | 12/07/15 | 12/08/15 | 31 |
| RTSum - 0011177-83.2015.5.18.0009 | 14/07/15 | 12/08/15 | 29 |
| RTSum - 0011179-53.2015.5.18.0009 | 14/07/15 | 13/08/15 | 30 |
| RTSum - 0011184-75.2015.5.18.0009 | 14/07/15 | 13/08/15 | 30 |
| RTSum - 0011187-30.2015.5.18.0009 | 15/07/15 | 13/08/15 | 29 |
| RTSum - 0011191-67.2015.5.18.0009 | 15/07/15 | 13/08/15 | 29 |
| RTSum - 0011272-16.2015.5.18.0009 | 31/07/15 | 16/09/15 | 47 |
| RTSum - 0011273-98.2015.5.18.0009 | 31/07/15 | 16/09/15 | 47 |
| RTSum - 0011378-75.2015.5.18.0009 | 19/08/15 | 02/10/15 | 44 |
| RTSum - 0011382-15.2015.5.18.0009 | 19/08/15 | 19/10/15 | 61 |
| RTSum - 0011388-22.2015.5.18.0009 | 20/08/15 | 19/10/15 | 60 |
| RTSum - 0011389-07.2015.5.18.0009 | 20/08/15 | 19/10/15 | 60 |
| RTSum - 0011416-87.2015.5.18.0009 | 24/08/15 | 08/10/15 | 45 |
| RTSum - 0011419-42.2015.5.18.0009 | 24/08/15 | 08/10/15 | 45 |
| RTSum - 0011428-04.2015.5.18.0009 | 25/08/15 | 08/10/15 | 44 |
| RTSum - 0011429-86.2015.5.18.0009 | 25/08/15 | 08/10/15 | 44 |
| RTSum - 0011471-38.2015.5.18.0009 | 31/08/15 | 20/10/15 | 50 |
| RTSum - 0011476-60.2015.5.18.0009 | 01/09/15 | 20/10/15 | 49 |
| RTSum - 0011480-97.2015.5.18.0009 | 02/09/15 | 20/10/15 | 48 |
| RTSum - 0011563-16.2015.5.18.0009 | 16/09/15 | 20/10/15 | 34 |
| RTSum - 0011749-49.2014.5.18.0017 | 04/11/14 | 04/02/15 | 92 |
| Legenda: - Ajuiz.: Data do Ajuizamento; - 1ª Aud.: Data da primeira audiência que ocorrer, Inicial ou UNA; - Prazo: Prazo, em dias corridos, entre a Data do Ajuizamento e a Data da 1ª Audiência. | | | |



PRAZO MÉDIO PARA REALIZAÇÃO DA 1ª AUDIÊNCIA - 9ª VARA DO TRABALHO DE GOIÂNIA

CLEUZA GONCALVES LOPES

SUMARÍSSIMO

| Qtd | Prazo Médio |
|-----|-------------|
| 305 | 42,07 |

| Nr. Processo | Ajuiz. | 1ª Aud. | Prazo |
|-----------------------------------|----------|----------|-------|
| RTSum - 0011772-92.2014.5.18.0017 | 04/11/14 | 16/01/15 | 73 |
| RTSum - 0011792-13.2014.5.18.0008 | 21/10/14 | 12/01/15 | 83 |
| RTSum - 0011804-24.2014.5.18.0009 | 12/11/14 | 12/01/15 | 61 |
| RTSum - 0011810-31.2014.5.18.0009 | 13/11/14 | 12/01/15 | 60 |
| RTSum - 0011811-16.2014.5.18.0009 | 13/11/14 | 12/01/15 | 60 |
| RTSum - 0011827-67.2014.5.18.0009 | 17/11/14 | 16/01/15 | 60 |
| RTSum - 0011832-74.2014.5.18.0014 | 06/11/14 | 16/01/15 | 71 |
| RTSum - 0011841-51.2014.5.18.0009 | 18/11/14 | 19/01/15 | 62 |
| RTSum - 0011843-94.2014.5.18.0017 | 18/11/14 | 26/01/15 | 69 |
| RTSum - 0011846-73.2014.5.18.0009 | 18/11/14 | 28/01/15 | 71 |
| RTSum - 0011848-43.2014.5.18.0009 | 19/11/14 | 03/02/15 | 76 |
| RTSum - 0011853-65.2014.5.18.0009 | 20/11/14 | 31/01/15 | 72 |
| RTSum - 0011854-50.2014.5.18.0009 | 20/11/14 | 02/02/15 | 74 |
| RTSum - 0011867-49.2014.5.18.0009 | 24/11/14 | 05/02/15 | 73 |
| RTSum - 0011868-34.2014.5.18.0009 | 24/11/14 | 09/02/15 | 77 |
| RTSum - 0011871-86.2014.5.18.0009 | 24/11/14 | 11/02/15 | 79 |
| RTSum - 0011878-78.2014.5.18.0009 | 25/11/14 | 19/01/15 | 55 |
| RTSum - 0011880-48.2014.5.18.0009 | 25/11/14 | 20/01/15 | 56 |
| RTSum - 0011882-18.2014.5.18.0009 | 26/11/14 | 21/01/15 | 56 |
| RTSum - 0011886-55.2014.5.18.0009 | 26/11/14 | 21/01/15 | 56 |
| RTSum - 0011888-25.2014.5.18.0009 | 26/11/14 | 21/01/15 | 56 |
| RTSum - 0011889-10.2014.5.18.0009 | 26/11/14 | 22/01/15 | 57 |
| RTSum - 0011891-77.2014.5.18.0009 | 27/11/14 | 22/01/15 | 56 |
| RTSum - 0011893-47.2014.5.18.0009 | 27/11/14 | 22/01/15 | 56 |
| RTSum - 0011894-32.2014.5.18.0009 | 27/11/14 | 22/01/15 | 56 |

Legenda:

- Ajuiz.: Data do Ajuizamento;
- 1ª Aud.: Data da primeira audiência que ocorrer, Inicial ou UNA;
- Prazo: Prazo, em dias corridos, entre a Data do Ajuizamento e a Data da 1ª Audiência.



PRAZO MÉDIO PARA REALIZAÇÃO DA 1ª AUDIÊNCIA - 9ª VARA DO TRABALHO DE GOIÂNIA

CLEUZA GONCALVES LOPES

SUMARÍSSIMO

| Qtd | Prazo Médio |
|-----|-------------|
| 305 | 42,07 |

| Nr. Processo | Ajuiz. | 1ª Aud. | Prazo |
|--|----------|----------|-------|
| RTSum - 0011897-84.2014.5.18.0009 | 28/11/14 | 26/01/15 | 59 |
| RTSum - 0011899-54.2014.5.18.0009 | 28/11/14 | 20/01/15 | 53 |
| RTSum - 0011900-39.2014.5.18.0009 | 28/11/14 | 20/01/15 | 53 |
| RTSum - 0011901-24.2014.5.18.0009 | 28/11/14 | 27/01/15 | 60 |
| RTSum - 0011912-53.2014.5.18.0009 | 02/12/14 | 02/02/15 | 62 |
| RTSum - 0011913-38.2014.5.18.0009 | 02/12/14 | 27/01/15 | 56 |
| RTSum - 0011916-90.2014.5.18.0009 | 02/12/14 | 27/01/15 | 56 |
| RTSum - 0011917-75.2014.5.18.0009 | 02/12/14 | 28/01/15 | 57 |
| RTSum - 0011921-30.2014.5.18.0004 | 21/11/14 | 27/01/15 | 67 |
| RTSum - 0011923-82.2014.5.18.0009 | 03/12/14 | 28/01/15 | 56 |
| RTSum - 0011929-89.2014.5.18.0009 | 04/12/14 | 28/01/15 | 55 |
| RTSum - 0011934-14.2014.5.18.0009 | 04/12/14 | 28/01/15 | 55 |
| RTSum - 0011936-81.2014.5.18.0009 | 04/12/14 | 31/01/15 | 58 |
| RTSum - 0011942-88.2014.5.18.0009 | 05/12/14 | 02/02/15 | 59 |
| RTSum - 0011943-73.2014.5.18.0009 | 05/12/14 | 02/02/15 | 59 |
| RTSum - 0011946-28.2014.5.18.0009 | 06/12/14 | 03/02/15 | 59 |
| RTSum - 0011950-65.2014.5.18.0009 | 08/12/14 | 03/02/15 | 57 |
| RTSum - 0011951-50.2014.5.18.0009 | 08/12/14 | 03/02/15 | 57 |
| RTSum - 0011952-35.2014.5.18.0009 | 08/12/14 | 03/02/15 | 57 |
| RTSum - 0011957-57.2014.5.18.0009 | 09/12/14 | 04/02/15 | 57 |
| RTSum - 0011958-42.2014.5.18.0009 | 09/12/14 | 04/02/15 | 57 |
| RTSum - 0011960-12.2014.5.18.0009 | 09/12/14 | 04/02/15 | 57 |
| RTSum - 0011961-94.2014.5.18.0009 | 09/12/14 | 05/02/15 | 58 |
| RTSum - 0011965-34.2014.5.18.0009 | 10/12/14 | 05/02/15 | 57 |
| RTSum - 0011967-04.2014.5.18.0009 | 10/12/14 | 05/02/15 | 57 |
| Legenda: - Ajuiz.: Data do Ajuizamento; - 1ª Aud.: Data da primeira audiência que ocorrer, Inicial ou UNA; - Prazo: Prazo, em dias corridos, entre a Data do Ajuizamento e a Data da 1ª Audiência. | | | |



PRAZO MÉDIO PARA REALIZAÇÃO DA 1ª AUDIÊNCIA - 9ª VARA DO TRABALHO DE GOIÂNIA

CLEUZA GONCALVES LOPES

SUMARÍSSIMO

| Qtd | Prazo Médio |
|-----|-------------|
| 305 | 42,07 |

| Nr. Processo | Ajuiz. | 1ª Aud. | Prazo |
|-----------------------------------|----------|----------|-------|
| RTSum - 0011971-41.2014.5.18.0009 | 11/12/14 | 09/02/15 | 60 |
| RTSum - 0011972-26.2014.5.18.0009 | 11/12/14 | 09/02/15 | 60 |
| RTSum - 0011983-55.2014.5.18.0009 | 15/12/14 | 11/02/15 | 58 |
| RTSum - 0011988-77.2014.5.18.0009 | 15/12/14 | 11/02/15 | 58 |
| RTSum - 0011989-62.2014.5.18.0009 | 15/12/14 | 15/02/15 | 62 |
| RTSum - 0011990-47.2014.5.18.0009 | 15/12/14 | 11/02/15 | 58 |
| RTSum - 0011991-32.2014.5.18.0009 | 15/12/14 | 11/02/15 | 58 |
| RTSum - 0011992-17.2014.5.18.0009 | 15/12/14 | 11/02/15 | 58 |
| RTSum - 0011993-02.2014.5.18.0009 | 16/12/14 | 15/02/15 | 61 |
| RTSum - 0011996-54.2014.5.18.0009 | 16/12/14 | 15/02/15 | 61 |
| RTSum - 0011997-39.2014.5.18.0009 | 16/12/14 | 02/02/15 | 48 |
| RTSum - 0011998-24.2014.5.18.0009 | 17/12/14 | 15/02/15 | 60 |
| RTSum - 0012007-83.2014.5.18.0009 | 18/12/14 | 12/01/15 | 25 |
| RTSum - 0012009-53.2014.5.18.0009 | 18/12/14 | 12/01/15 | 25 |
| RTSum - 0012030-29.2014.5.18.0009 | 23/12/14 | 25/02/15 | 64 |
| RTSum - 0012032-96.2014.5.18.0009 | 26/12/14 | 25/02/15 | 61 |
| RTSum - 0012033-81.2014.5.18.0009 | 30/12/14 | 25/02/15 | 57 |
| RTSum - 0012143-68.2014.5.18.0013 | 01/12/14 | 31/01/15 | 61 |

Legenda:

- Ajuiz.: Data do Ajuizamento;
- 1ª Aud.: Data da primeira audiência que ocorrer, Inicial ou UNA;
- Prazo: Prazo, em dias corridos, entre a Data do Ajuizamento e a Data da 1ª Audiência.

DÂNIA CARBONERA SOARES

SUMARÍSSIMO

| Qtd | Prazo Médio |
|-----|-------------|
| 2 | 83 |



PRAZO MÉDIO PARA REALIZAÇÃO DA 1ª AUDIÊNCIA - 9ª VARA DO TRABALHO DE GOIÂNIA

DÂNIA CARBONERA SOARES

SUMARÍSSIMO

| Qtd | Prazo Médio |
|-----|-------------|
| 2 | 83 |

| Nr. Processo | Ajuiz. | 1ª Aud. | Prazo |
|-----------------------------------|----------|----------|-------|
| RTSum - 0011009-81.2015.5.18.0009 | 17/06/15 | 08/09/15 | 83 |
| RTSum - 0011013-21.2015.5.18.0009 | 17/06/15 | 08/09/15 | 83 |

Legenda:

- Ajuiz.: Data do Ajuizamento;
- 1ª Aud.: Data da primeira audiência que ocorrer, Inicial ou UNA;
- Prazo: Prazo, em dias corridos, entre a Data do Ajuizamento e a Data da 1ª Audiência.

EDUARDO TADEU THON

SUMARÍSSIMO

| Qtd | Prazo Médio |
|-----|-------------|
| 35 | 42,51 |

| Nr. Processo | Ajuiz. | 1ª Aud. | Prazo |
|-----------------------------------|----------|----------|-------|
| RTSum - 0010864-25.2015.5.18.0009 | 25/05/15 | 14/09/15 | 112 |
| RTSum - 0010962-13.2015.5.18.0008 | 08/06/15 | 31/08/15 | 84 |
| RTSum - 0011036-64.2015.5.18.0009 | 19/06/15 | 14/09/15 | 87 |
| RTSum - 0011069-51.2015.5.18.0010 | 27/07/15 | 31/08/15 | 35 |
| RTSum - 0011089-45.2015.5.18.0009 | 29/06/15 | 24/08/15 | 56 |
| RTSum - 0011116-28.2015.5.18.0009 | 01/07/15 | 31/08/15 | 61 |
| RTSum - 0011196-89.2015.5.18.0009 | 16/07/15 | 19/08/15 | 34 |
| RTSum - 0011197-74.2015.5.18.0009 | 16/07/15 | 19/08/15 | 34 |
| RTSum - 0011198-59.2015.5.18.0009 | 16/07/15 | 19/08/15 | 34 |
| RTSum - 0011223-72.2015.5.18.0009 | 22/07/15 | 24/08/15 | 33 |
| RTSum - 0011226-12.2015.5.18.0014 | 28/07/15 | 31/08/15 | 34 |

Legenda:

- Ajuiz.: Data do Ajuizamento;
- 1ª Aud.: Data da primeira audiência que ocorrer, Inicial ou UNA;
- Prazo: Prazo, em dias corridos, entre a Data do Ajuizamento e a Data da 1ª Audiência.



PRAZO MÉDIO PARA REALIZAÇÃO DA 1ª AUDIÊNCIA - 9ª VARA DO TRABALHO DE GOIÂNIA

EDUARDO TADEU THON

SUMARÍSSIMO

| Qtd | Prazo Médio |
|-----|-------------|
| 35 | 42,51 |

| Nr. Processo | Ajuiz. | 1ª Aud. | Prazo |
|-----------------------------------|----------|----------|-------|
| RTSum - 0011233-19.2015.5.18.0009 | 23/07/15 | 19/08/15 | 27 |
| RTSum - 0011312-95.2015.5.18.0009 | 07/08/15 | 28/09/15 | 52 |
| RTSum - 0011313-80.2015.5.18.0009 | 07/08/15 | 28/09/15 | 52 |
| RTSum - 0011315-50.2015.5.18.0009 | 07/08/15 | 28/09/15 | 52 |
| RTSum - 0011316-35.2015.5.18.0009 | 07/08/15 | 28/09/15 | 52 |
| RTSum - 0011317-20.2015.5.18.0009 | 10/08/15 | 28/09/15 | 49 |
| RTSum - 0011349-25.2015.5.18.0009 | 13/08/15 | 28/09/15 | 46 |
| RTSum - 0011373-53.2015.5.18.0009 | 18/08/15 | 29/09/15 | 42 |
| RTSum - 0011402-06.2015.5.18.0009 | 21/08/15 | 26/10/15 | 66 |
| RTSum - 0011531-11.2015.5.18.0009 | 11/09/15 | 26/10/15 | 45 |
| RTSum - 0011532-93.2015.5.18.0009 | 11/09/15 | 26/10/15 | 45 |
| RTSum - 0011533-78.2015.5.18.0009 | 11/09/15 | 26/10/15 | 45 |
| RTSum - 0011784-96.2015.5.18.0009 | 15/10/15 | 18/11/15 | 34 |
| RTSum - 0011788-36.2015.5.18.0009 | 15/10/15 | 18/11/15 | 34 |
| RTSum - 0011802-20.2015.5.18.0009 | 19/10/15 | 18/11/15 | 30 |
| RTSum - 0011806-57.2015.5.18.0009 | 20/10/15 | 18/11/15 | 29 |
| RTSum - 0011903-57.2015.5.18.0009 | 05/11/15 | 08/12/15 | 33 |
| RTSum - 0011910-49.2015.5.18.0009 | 05/11/15 | 30/11/15 | 25 |
| RTSum - 0011912-19.2015.5.18.0009 | 06/11/15 | 30/11/15 | 24 |
| RTSum - 0011914-86.2015.5.18.0009 | 06/11/15 | 30/11/15 | 24 |
| RTSum - 0011971-07.2015.5.18.0009 | 17/11/15 | 08/12/15 | 21 |
| RTSum - 0011979-81.2015.5.18.0009 | 19/11/15 | 08/12/15 | 19 |
| RTSum - 0011980-66.2015.5.18.0009 | 19/11/15 | 08/12/15 | 19 |
| RTSum - 0011981-51.2015.5.18.0009 | 19/11/15 | 08/12/15 | 19 |

Legenda:

- Ajuiz.: Data do Ajuizamento;
- 1ª Aud.: Data da primeira audiência que ocorrer, Inicial ou UNA;
- Prazo: Prazo, em dias corridos, entre a Data do Ajuizamento e a Data da 1ª Audiência.



PRAZO MÉDIO PARA REALIZAÇÃO DA 1ª AUDIÊNCIA - 9ª VARA DO TRABALHO DE GOIÂNIA

GLENDIA MARIA COELHO RIBEIRO

SUMARÍSSIMO

| Qtd | Prazo Médio |
|-----|-------------|
| 39 | 61,03 |

| Nr. Processo | Ajuiz. | 1ª Aud. | Prazo |
|-----------------------------------|----------|----------|-------|
| RTSum - 0010655-68.2015.5.18.0005 | 22/04/15 | 22/08/15 | 122 |
| RTSum - 0010747-37.2015.5.18.0008 | 13/05/15 | 22/08/15 | 101 |
| RTSum - 0010815-81.2015.5.18.0009 | 19/05/15 | 15/09/15 | 119 |
| RTSum - 0010816-66.2015.5.18.0009 | 19/05/15 | 15/09/15 | 119 |
| RTSum - 0010829-65.2015.5.18.0009 | 20/05/15 | 13/10/15 | 146 |
| RTSum - 0010861-67.2015.5.18.0010 | 09/06/15 | 03/11/15 | 147 |
| RTSum - 0010870-08.2015.5.18.0017 | 02/06/15 | 15/09/15 | 105 |
| RTSum - 0010939-49.2015.5.18.0014 | 11/06/15 | 03/11/15 | 145 |
| RTSum - 0011059-25.2015.5.18.0004 | 07/07/15 | 15/09/15 | 70 |
| RTSum - 0011217-65.2015.5.18.0009 | 21/07/15 | 22/08/15 | 32 |
| RTSum - 0011242-78.2015.5.18.0009 | 24/07/15 | 22/08/15 | 29 |
| RTSum - 0011261-84.2015.5.18.0009 | 29/07/15 | 15/09/15 | 48 |
| RTSum - 0011262-69.2015.5.18.0009 | 29/07/15 | 15/09/15 | 48 |
| RTSum - 0011273-71.2015.5.18.0018 | 06/08/15 | 02/09/15 | 27 |
| RTSum - 0011320-72.2015.5.18.0009 | 10/08/15 | 30/09/15 | 51 |
| RTSum - 0011323-27.2015.5.18.0009 | 10/08/15 | 30/09/15 | 51 |
| RTSum - 0011325-94.2015.5.18.0009 | 10/08/15 | 30/09/15 | 51 |
| RTSum - 0011328-49.2015.5.18.0009 | 10/08/15 | 30/09/15 | 51 |
| RTSum - 0011329-34.2015.5.18.0009 | 11/08/15 | 30/09/15 | 50 |
| RTSum - 0011335-50.2015.5.18.0006 | 06/08/15 | 02/09/15 | 27 |
| RTSum - 0011410-80.2015.5.18.0009 | 21/08/15 | 27/10/15 | 67 |
| RTSum - 0011411-65.2015.5.18.0009 | 21/08/15 | 27/10/15 | 67 |
| RTSum - 0011413-35.2015.5.18.0009 | 22/08/15 | 27/10/15 | 66 |

Legenda:

- Ajuiz.: Data do Ajuizamento;
- 1ª Aud.: Data da primeira audiência que ocorrer, Inicial ou UNA;
- Prazo: Prazo, em dias corridos, entre a Data do Ajuizamento e a Data da 1ª Audiência.



PRAZO MÉDIO PARA REALIZAÇÃO DA 1ª AUDIÊNCIA - 9ª VARA DO TRABALHO DE GOIÂNIA

GLENDAMARIA COELHO RIBEIRO

SUMARÍSSIMO

| Qtd | Prazo Médio |
|-----|-------------|
| 39 | 61,03 |

| Nr. Processo | Ajuiz. | 1ª Aud. | Prazo |
|--|----------|----------|-------|
| RTSum - 0011433-26.2015.5.18.0009 | 25/08/15 | 13/10/15 | 49 |
| RTSum - 0011436-78.2015.5.18.0009 | 26/08/15 | 13/10/15 | 48 |
| RTSum - 0011441-03.2015.5.18.0009 | 27/08/15 | 13/10/15 | 47 |
| RTSum - 0011446-25.2015.5.18.0009 | 27/08/15 | 13/10/15 | 47 |
| RTSum - 0011482-67.2015.5.18.0009 | 02/09/15 | 30/09/15 | 28 |
| RTSum - 0011538-03.2015.5.18.0009 | 12/09/15 | 28/10/15 | 46 |
| RTSum - 0011573-36.2015.5.18.0017 | 10/09/15 | 28/10/15 | 48 |
| RTSum - 0011578-82.2015.5.18.0009 | 18/09/15 | 27/10/15 | 39 |
| RTSum - 0011579-67.2015.5.18.0009 | 18/09/15 | 28/10/15 | 40 |
| RTSum - 0011602-13.2015.5.18.0009 | 22/09/15 | 03/11/15 | 42 |
| RTSum - 0011607-35.2015.5.18.0009 | 22/09/15 | 03/11/15 | 42 |
| RTSum - 0011613-15.2015.5.18.0018 | 13/10/15 | 19/11/15 | 37 |
| RTSum - 0011770-15.2015.5.18.0009 | 14/10/15 | 17/11/15 | 34 |
| RTSum - 0011773-67.2015.5.18.0009 | 14/10/15 | 17/11/15 | 34 |
| RTSum - 0011774-52.2015.5.18.0009 | 15/10/15 | 17/11/15 | 33 |
| RTSum - 0011819-56.2015.5.18.0009 | 21/10/15 | 17/11/15 | 27 |
| Legenda: - Ajuiz.: Data do Ajuizamento; - 1ª Aud.: Data da primeira audiência que ocorrer, Inicial ou UNA; - Prazo: Prazo, em dias corridos, entre a Data do Ajuizamento e a Data da 1ª Audiência. | | | |

ISRAEL BRASIL ADOURIAN

SUMARÍSSIMO

| Qtd | Prazo Médio |
|-----|-------------|
| 20 | 28,25 |

| Nr. Processo | Ajuiz. | 1ª Aud. | Prazo |
|--------------|--------|---------|-------|
|--------------|--------|---------|-------|



PRAZO MÉDIO PARA REALIZAÇÃO DA 1ª AUDIÊNCIA - 9ª VARA DO TRABALHO DE GOIÂNIA

ISRAEL BRASIL ADOURIAN

SUMARÍSSIMO

| Qtd | Prazo Médio |
|-----|-------------|
| 20 | 28,25 |

| Nr. Processo | Ajuiz. | 1ª Aud. | Prazo |
|-----------------------------------|----------|----------|-------|
| RTSum - 0011252-25.2015.5.18.0009 | 28/07/15 | 25/08/15 | 28 |
| RTSum - 0011254-92.2015.5.18.0009 | 28/07/15 | 25/08/15 | 28 |
| RTSum - 0011260-02.2015.5.18.0009 | 29/07/15 | 25/08/15 | 27 |
| RTSum - 0011283-45.2015.5.18.0009 | 03/08/15 | 25/08/15 | 22 |
| RTSum - 0011460-78.2015.5.18.0083 | 30/09/15 | 04/11/15 | 35 |
| RTSum - 0011618-64.2015.5.18.0009 | 23/09/15 | 04/11/15 | 42 |
| RTSum - 0011621-19.2015.5.18.0009 | 23/09/15 | 04/11/15 | 42 |
| RTSum - 0011731-39.2015.5.18.0002 | 04/11/15 | 25/11/15 | 21 |
| RTSum - 0011810-94.2015.5.18.0009 | 20/10/15 | 19/11/15 | 30 |
| RTSum - 0011820-41.2015.5.18.0009 | 21/10/15 | 20/11/15 | 30 |
| RTSum - 0011826-48.2015.5.18.0009 | 22/10/15 | 20/11/15 | 29 |
| RTSum - 0011828-18.2015.5.18.0009 | 22/10/15 | 20/11/15 | 29 |
| RTSum - 0011859-38.2015.5.18.0009 | 27/10/15 | 25/11/15 | 29 |
| RTSum - 0011860-23.2015.5.18.0009 | 27/10/15 | 25/11/15 | 29 |
| RTSum - 0011867-15.2015.5.18.0009 | 28/10/15 | 25/11/15 | 28 |
| RTSum - 0011874-07.2015.5.18.0009 | 29/10/15 | 25/11/15 | 27 |
| RTSum - 0011916-56.2015.5.18.0009 | 06/11/15 | 01/12/15 | 25 |
| RTSum - 0011921-78.2015.5.18.0009 | 09/11/15 | 01/12/15 | 22 |
| RTSum - 0011925-18.2015.5.18.0009 | 10/11/15 | 01/12/15 | 21 |
| RTSum - 0011929-55.2015.5.18.0009 | 10/11/15 | 01/12/15 | 21 |

Legenda:

- Ajuiz.: Data do Ajuizamento;
- 1ª Aud.: Data da primeira audiência que ocorrer, Inicial ou UNA;
- Prazo: Prazo, em dias corridos, entre a Data do Ajuizamento e a Data da 1ª Audiência.

KLEBER DE SOUZA WAKI



PRAZO MÉDIO PARA REALIZAÇÃO DA 1ª AUDIÊNCIA - 9ª VARA DO TRABALHO DE GOIÂNIA

KLEBER DE SOUZA WAKI SUMARÍSSIMO

| Qtd | Prazo Médio |
|-----|-------------|
| 2 | 30 |

| Nr. Processo | Ajuiz. | 1ª Aud. | Prazo |
|-----------------------------------|----------|----------|-------|
| RTSum - 0011711-27.2015.5.18.0009 | 06/10/15 | 09/11/15 | 34 |
| RTSum - 0011765-90.2015.5.18.0009 | 14/10/15 | 09/11/15 | 26 |

Legenda:

- Ajuiz.: Data do Ajuizamento;
- 1ª Aud.: Data da primeira audiência que ocorrer, Inicial ou UNA;
- Prazo: Prazo, em dias corridos, entre a Data do Ajuizamento e a Data da 1ª Audiência.

KLEBER MOREIRA DA SILVA

SUMARÍSSIMO

| Qtd | Prazo Médio |
|-----|-------------|
| 34 | 55,79 |

| Nr. Processo | Ajuiz. | 1ª Aud. | Prazo |
|-----------------------------------|----------|----------|-------|
| RTSum - 0010680-60.2015.5.18.0012 | 13/05/15 | 03/09/15 | 113 |
| RTSum - 0010809-74.2015.5.18.0009 | 19/05/15 | 03/09/15 | 107 |
| RTSum - 0010903-91.2015.5.18.0083 | 13/07/15 | 27/08/15 | 45 |
| RTSum - 0010931-96.2015.5.18.0006 | 02/06/15 | 03/09/15 | 93 |
| RTSum - 0010978-73.2015.5.18.0005 | 19/06/15 | 19/10/15 | 122 |
| RTSum - 0010990-75.2015.5.18.0009 | 15/06/15 | 03/09/15 | 80 |
| RTSum - 0010992-45.2015.5.18.0009 | 15/06/15 | 03/09/15 | 80 |
| RTSum - 0011011-51.2015.5.18.0009 | 17/06/15 | 17/09/15 | 92 |
| RTSum - 0011014-94.2015.5.18.0012 | 07/08/15 | 24/09/15 | 48 |
| RTSum - 0011063-47.2015.5.18.0009 | 25/06/15 | 03/09/15 | 70 |
| RTSum - 0011208-06.2015.5.18.0009 | 20/07/15 | 01/10/15 | 73 |
| RTSum - 0011279-08.2015.5.18.0009 | 31/07/15 | 27/08/15 | 27 |

Legenda:

- Ajuiz.: Data do Ajuizamento;
- 1ª Aud.: Data da primeira audiência que ocorrer, Inicial ou UNA;
- Prazo: Prazo, em dias corridos, entre a Data do Ajuizamento e a Data da 1ª Audiência.



PRAZO MÉDIO PARA REALIZAÇÃO DA 1ª AUDIÊNCIA - 9ª VARA DO TRABALHO DE GOIÂNIA

KLEBER MOREIRA DA SILVA

SUMARÍSSIMO

| Qtd | Prazo Médio |
|-----|-------------|
| 34 | 55,79 |

| Nr. Processo | Ajuiz. | 1ª Aud. | Prazo |
|-----------------------------------|----------|----------|-------|
| RTSum - 0011281-75.2015.5.18.0009 | 03/08/15 | 27/08/15 | 24 |
| RTSum - 0011282-60.2015.5.18.0009 | 03/08/15 | 27/08/15 | 24 |
| RTSum - 0011301-66.2015.5.18.0009 | 05/08/15 | 24/09/15 | 50 |
| RTSum - 0011304-21.2015.5.18.0009 | 06/08/15 | 24/09/15 | 49 |
| RTSum - 0011308-58.2015.5.18.0009 | 06/08/15 | 24/09/15 | 49 |
| RTSum - 0011343-18.2015.5.18.0009 | 12/08/15 | 23/10/15 | 72 |
| RTSum - 0011348-40.2015.5.18.0009 | 13/08/15 | 24/09/15 | 42 |
| RTSum - 0011375-23.2015.5.18.0009 | 18/08/15 | 01/10/15 | 44 |
| RTSum - 0011376-08.2015.5.18.0009 | 18/08/15 | 01/10/15 | 44 |
| RTSum - 0011394-29.2015.5.18.0009 | 20/08/15 | 23/10/15 | 64 |
| RTSum - 0011396-96.2015.5.18.0009 | 20/08/15 | 23/10/15 | 64 |
| RTSum - 0011464-46.2015.5.18.0009 | 31/08/15 | 19/10/15 | 49 |
| RTSum - 0011477-18.2015.5.18.0018 | 08/09/15 | 23/10/15 | 45 |
| RTSum - 0011513-87.2015.5.18.0009 | 08/09/15 | 23/10/15 | 45 |
| RTSum - 0011518-12.2015.5.18.0009 | 09/09/15 | 23/10/15 | 44 |
| RTSum - 0011520-79.2015.5.18.0009 | 09/09/15 | 23/10/15 | 44 |
| RTSum - 0011568-26.2015.5.18.0013 | 17/09/15 | 01/10/15 | 14 |
| RTSum - 0011576-15.2015.5.18.0009 | 17/09/15 | 23/10/15 | 36 |
| RTSum - 0011577-97.2015.5.18.0009 | 18/09/15 | 23/10/15 | 35 |
| RTSum - 0011629-93.2015.5.18.0009 | 24/09/15 | 06/11/15 | 43 |
| RTSum - 0011634-18.2015.5.18.0009 | 24/09/15 | 06/11/15 | 43 |
| RTSum - 0011769-30.2015.5.18.0009 | 14/10/15 | 06/11/15 | 23 |

Legenda:

- Ajuiz.: Data do Ajuizamento;
- 1ª Aud.: Data da primeira audiência que ocorrer, Inicial ou UNA;
- Prazo: Prazo, em dias corridos, entre a Data do Ajuizamento e a Data da 1ª Audiência.

MARCOS HENRIQUE BEZERRA



PRAZO MÉDIO PARA REALIZAÇÃO DA 1ª AUDIÊNCIA - 9ª VARA DO TRABALHO DE GOIÂNIA

CABRAL

SUMARÍSSIMO

| Qtd | Prazo Médio |
|-----|-------------|
| 15 | 33,33 |

| Nr. Processo | Ajuiz. | 1ª Aud. | Prazo |
|--|----------|----------|-------|
| RTSum - 0011612-81.2015.5.18.0001 | 16/10/15 | 23/11/15 | 38 |
| RTSum - 0011643-83.2015.5.18.0007 | 15/10/15 | 23/11/15 | 39 |
| RTSum - 0011650-69.2015.5.18.0009 | 28/09/15 | 09/11/15 | 42 |
| RTSum - 0011651-54.2015.5.18.0009 | 28/09/15 | 09/11/15 | 42 |
| RTSum - 0011654-09.2015.5.18.0009 | 28/09/15 | 09/11/15 | 42 |
| RTSum - 0011714-79.2015.5.18.0009 | 06/10/15 | 09/11/15 | 34 |
| RTSum - 0011757-16.2015.5.18.0009 | 13/10/15 | 16/11/15 | 34 |
| RTSum - 0011758-98.2015.5.18.0009 | 13/10/15 | 16/11/15 | 34 |
| RTSum - 0011760-68.2015.5.18.0009 | 13/10/15 | 16/11/15 | 34 |
| RTSum - 0011764-08.2015.5.18.0009 | 13/10/15 | 16/11/15 | 34 |
| RTSum - 0011837-77.2015.5.18.0009 | 23/10/15 | 23/11/15 | 31 |
| RTSum - 0011838-62.2015.5.18.0009 | 23/10/15 | 23/11/15 | 31 |
| RTSum - 0011961-60.2015.5.18.0009 | 16/11/15 | 08/12/15 | 22 |
| RTSum - 0011962-45.2015.5.18.0009 | 16/11/15 | 08/12/15 | 22 |
| RTSum - 0011963-30.2015.5.18.0009 | 17/11/15 | 08/12/15 | 21 |
| Legenda: - Ajuiz.: Data do Ajuizamento; - 1ª Aud.: Data da primeira audiência que ocorrer, Inicial ou UNA; - Prazo: Prazo, em dias corridos, entre a Data do Ajuizamento e a Data da 1ª Audiência. | | | |

**PEDRO HENRIQUE BARRETO
MENEZES**

SUMARÍSSIMO

| Qtd | Prazo Médio |
|-----|-------------|
| 6 | 47,67 |



PRAZO MÉDIO PARA REALIZAÇÃO DA 1ª AUDIÊNCIA - 9ª VARA DO TRABALHO DE GOIÂNIA

**PEDRO HENRIQUE BARRETO
MENEZES**

SUMARÍSSIMO

| Qtd | Prazo Médio |
|-----|-------------|
| 6 | 47,67 |

| Nr. Processo | Ajuiz. | 1ª Aud. | Prazo |
|--|----------|----------|-------|
| RTSum - 0011503-16.2015.5.18.0018 | 14/09/15 | 03/11/15 | 50 |
| RTSum - 0011515-35.2015.5.18.0081 | 16/09/15 | 03/11/15 | 48 |
| RTSum - 0011568-38.2015.5.18.0009 | 16/09/15 | 03/11/15 | 48 |
| RTSum - 0011569-23.2015.5.18.0009 | 16/09/15 | 03/11/15 | 48 |
| RTSum - 0011580-52.2015.5.18.0009 | 18/09/15 | 03/11/15 | 46 |
| RTSum - 0011581-37.2015.5.18.0009 | 18/09/15 | 03/11/15 | 46 |
| Legenda: - Ajuiz.: Data do Ajuizamento; - 1ª Aud.: Data da primeira audiência que ocorrer, Inicial ou UNA; - Prazo: Prazo, em dias corridos, entre a Data do Ajuizamento e a Data da 1ª Audiência. | | | |

RONIE CARLOS BENTO DE SOUSA

SUMARÍSSIMO

| Qtd | Prazo Médio |
|-----|-------------|
| 9 | 38,11 |

| Nr. Processo | Ajuiz. | 1ª Aud. | Prazo |
|--|----------|----------|-------|
| RTSum - 0011352-77.2015.5.18.0009 | 13/08/15 | 01/10/15 | 49 |
| RTSum - 0011355-32.2015.5.18.0009 | 14/08/15 | 30/09/15 | 47 |
| RTSum - 0011356-17.2015.5.18.0009 | 14/08/15 | 01/10/15 | 48 |
| RTSum - 0011360-54.2015.5.18.0009 | 14/08/15 | 01/10/15 | 48 |
| RTSum - 0011362-24.2015.5.18.0009 | 16/08/15 | 01/10/15 | 46 |
| RTSum - 0011366-61.2015.5.18.0009 | 17/08/15 | 01/10/15 | 45 |
| RTSum - 0011983-21.2015.5.18.0009 | 19/11/15 | 09/12/15 | 20 |
| Legenda: - Ajuiz.: Data do Ajuizamento; - 1ª Aud.: Data da primeira audiência que ocorrer, Inicial ou UNA; - Prazo: Prazo, em dias corridos, entre a Data do Ajuizamento e a Data da 1ª Audiência. | | | |



PRAZO MÉDIO PARA REALIZAÇÃO DA 1ª AUDIÊNCIA - 9ª VARA DO TRABALHO DE GOIÂNIA

RONIE CARLOS BENTO DE SOUSA

SUMARÍSSIMO

| Qtd | Prazo Médio |
|-----|-------------|
| 9 | 38,11 |

| Nr. Processo | Ajuiz. | 1ª Aud. | Prazo |
|--|----------|----------|-------|
| RTSum - 0011984-06.2015.5.18.0009 | 19/11/15 | 09/12/15 | 20 |
| RTSum - 0011990-13.2015.5.18.0009 | 19/11/15 | 09/12/15 | 20 |
| Legenda: - Ajuiz.: Data do Ajuizamento; - 1ª Aud.: Data da primeira audiência que ocorrer, Inicial ou UNA; - Prazo: Prazo, em dias corridos, entre a Data do Ajuizamento e a Data da 1ª Audiência. | | | |

RUI BARBOSA DE CARVALHO SANTOS

SUMARÍSSIMO

| Qtd | Prazo Médio |
|-----|-------------|
| 9 | 28,44 |

| Nr. Processo | Ajuiz. | 1ª Aud. | Prazo |
|--|----------|----------|-------|
| RTSum - 0010236-36.2015.5.18.0009 | 10/02/15 | 19/03/15 | 37 |
| RTSum - 0010248-50.2015.5.18.0009 | 11/02/15 | 19/03/15 | 36 |
| RTSum - 0010260-64.2015.5.18.0009 | 13/02/15 | 19/03/15 | 34 |
| RTSum - 0010264-04.2015.5.18.0009 | 13/02/15 | 19/03/15 | 34 |
| RTSum - 0010285-77.2015.5.18.0009 | 20/02/15 | 19/03/15 | 27 |
| RTSum - 0010292-69.2015.5.18.0009 | 23/02/15 | 19/03/15 | 24 |
| RTSum - 0010295-24.2015.5.18.0009 | 23/02/15 | 19/03/15 | 24 |
| RTSum - 0010306-53.2015.5.18.0009 | 24/02/15 | 19/03/15 | 23 |
| RTSum - 0010337-73.2015.5.18.0009 | 02/03/15 | 19/03/15 | 17 |
| Legenda: - Ajuiz.: Data do Ajuizamento; - 1ª Aud.: Data da primeira audiência que ocorrer, Inicial ou UNA; - Prazo: Prazo, em dias corridos, entre a Data do Ajuizamento e a Data da 1ª Audiência. | | | |

VIVIANE PEREIRA DE FREITAS



PRAZO MÉDIO PARA REALIZAÇÃO DA 1ª AUDIÊNCIA - 9ª VARA DO TRABALHO DE GOIÂNIA

SUMARÍSSIMO

| Qtd | Prazo Médio |
|-----|-------------|
| 6 | 47 |

| Nr. Processo | Ajuiz. | 1ª Aud. | Prazo |
|--|----------|----------|-------|
| RTSum - 0011449-77.2015.5.18.0009 | 28/08/15 | 14/10/15 | 47 |
| RTSum - 0011450-62.2015.5.18.0009 | 28/08/15 | 14/10/15 | 47 |
| RTSum - 0011451-47.2015.5.18.0009 | 28/08/15 | 14/10/15 | 47 |
| RTSum - 0011455-84.2015.5.18.0009 | 28/08/15 | 14/10/15 | 47 |
| RTSum - 0011459-24.2015.5.18.0009 | 28/08/15 | 14/10/15 | 47 |
| RTSum - 0011460-09.2015.5.18.0009 | 28/08/15 | 14/10/15 | 47 |
| Legenda: - Ajuiz.: Data do Ajuizamento; - 1ª Aud.: Data da primeira audiência que ocorrer, Inicial ou UNA; - Prazo: Prazo, em dias corridos, entre a Data do Ajuizamento e a Data da 1ª Audiência. | | | |

VIVIANE SILVA BORGES

SUMARÍSSIMO

| Qtd | Prazo Médio |
|-----|-------------|
| 1 | 108 |

| Nr. Processo | Ajuiz. | 1ª Aud. | Prazo |
|--|----------|----------|-------|
| RTSum - 0010739-39.2015.5.18.0015 | 25/05/15 | 10/09/15 | 108 |
| Legenda: - Ajuiz.: Data do Ajuizamento; - 1ª Aud.: Data da primeira audiência que ocorrer, Inicial ou UNA; - Prazo: Prazo, em dias corridos, entre a Data do Ajuizamento e a Data da 1ª Audiência. | | | |

WANDERLEY RODRIGUES DA SILVA

SUMARÍSSIMO

| Qtd | Prazo Médio |
|-----|-------------|
| 224 | 38,56 |



PRAZO MÉDIO PARA REALIZAÇÃO DA 1ª AUDIÊNCIA - 9ª VARA DO TRABALHO DE GOIÂNIA

WANDERLEY RODRIGUES DA SILVA

SUMARÍSSIMO

| Nr. Processo | Ajuiz. | 1ª Aud. | Prazo |
|--|----------|----------|-------|
| RTSum - 0010003-39.2015.5.18.0009 | 04/01/15 | 25/02/15 | 52 |
| RTSum - 0010005-09.2015.5.18.0009 | 06/01/15 | 25/02/15 | 50 |
| RTSum - 0010006-91.2015.5.18.0009 | 06/01/15 | 25/02/15 | 50 |
| RTSum - 0010007-76.2015.5.18.0009 | 06/01/15 | 25/02/15 | 50 |
| RTSum - 0010019-90.2015.5.18.0009 | 07/01/15 | 23/02/15 | 47 |
| RTSum - 0010022-45.2015.5.18.0009 | 08/01/15 | 26/02/15 | 49 |
| RTSum - 0010023-30.2015.5.18.0009 | 08/01/15 | 26/02/15 | 49 |
| RTSum - 0010026-82.2015.5.18.0009 | 09/01/15 | 26/02/15 | 48 |
| RTSum - 0010035-47.2015.5.18.0008 | 22/01/15 | 19/03/15 | 56 |
| RTSum - 0010043-21.2015.5.18.0009 | 13/01/15 | 02/03/15 | 48 |
| RTSum - 0010049-28.2015.5.18.0009 | 14/01/15 | 02/03/15 | 47 |
| RTSum - 0010050-13.2015.5.18.0009 | 14/01/15 | 02/03/15 | 47 |
| RTSum - 0010051-13.2015.5.18.0004 | 20/01/15 | 19/03/15 | 58 |
| RTSum - 0010058-87.2015.5.18.0009 | 15/01/15 | 03/03/15 | 47 |
| RTSum - 0010064-94.2015.5.18.0009 | 16/01/15 | 03/03/15 | 46 |
| RTSum - 0010067-49.2015.5.18.0009 | 16/01/15 | 03/03/15 | 46 |
| RTSum - 0010084-85.2015.5.18.0009 | 20/01/15 | 05/03/15 | 44 |
| RTSum - 0010085-70.2015.5.18.0009 | 20/01/15 | 05/03/15 | 44 |
| RTSum - 0010089-10.2015.5.18.0009 | 20/01/15 | 05/03/15 | 44 |
| RTSum - 0010107-31.2015.5.18.0009 | 23/01/15 | 09/03/15 | 45 |
| RTSum - 0010112-53.2015.5.18.0009 | 23/01/15 | 09/03/15 | 45 |
| RTSum - 0010113-38.2015.5.18.0009 | 23/01/15 | 09/03/15 | 45 |
| RTSum - 0010125-52.2015.5.18.0009 | 26/01/15 | 10/03/15 | 43 |
| RTSum - 0010127-22.2015.5.18.0009 | 27/01/15 | 23/02/15 | 27 |
| RTSum - 0010129-89.2015.5.18.0009 | 27/01/15 | 10/03/15 | 42 |
| Legenda: - Ajuiz.: Data do Ajuizamento; - 1ª Aud.: Data da primeira audiência que ocorrer, Inicial ou UNA; - Prazo: Prazo, em dias corridos, entre a Data do Ajuizamento e a Data da 1ª Audiência. | | | |



PRAZO MÉDIO PARA REALIZAÇÃO DA 1ª AUDIÊNCIA - 9ª VARA DO TRABALHO DE GOIÂNIA

WANDERLEY RODRIGUES DA SILVA

SUMARÍSSIMO

| Nr. Processo | Ajuiz. | 1ª Aud. | Prazo |
|--|----------|----------|-------|
| RTSum - 0010130-74.2015.5.18.0009 | 27/01/15 | 10/03/15 | 42 |
| RTSum - 0010134-14.2015.5.18.0009 | 27/01/15 | 10/03/15 | 42 |
| RTSum - 0010137-45.2015.5.18.0016 | 30/01/15 | 19/03/15 | 48 |
| RTSum - 0010143-73.2015.5.18.0009 | 28/01/15 | 11/03/15 | 42 |
| RTSum - 0010144-58.2015.5.18.0009 | 28/01/15 | 11/03/15 | 42 |
| RTSum - 0010145-43.2015.5.18.0009 | 29/01/15 | 11/03/15 | 41 |
| RTSum - 0010158-42.2015.5.18.0009 | 30/01/15 | 12/03/15 | 41 |
| RTSum - 0010161-94.2015.5.18.0009 | 30/01/15 | 12/03/15 | 41 |
| RTSum - 0010163-64.2015.5.18.0009 | 30/01/15 | 12/03/15 | 41 |
| RTSum - 0010169-71.2015.5.18.0009 | 30/01/15 | 16/03/15 | 45 |
| RTSum - 0010171-41.2015.5.18.0009 | 31/01/15 | 17/03/15 | 45 |
| RTSum - 0010172-26.2015.5.18.0009 | 31/01/15 | 17/03/15 | 45 |
| RTSum - 0010178-33.2015.5.18.0009 | 02/02/15 | 17/03/15 | 43 |
| RTSum - 0010179-18.2015.5.18.0009 | 02/02/15 | 17/03/15 | 43 |
| RTSum - 0010184-40.2015.5.18.0009 | 03/02/15 | 03/03/15 | 28 |
| RTSum - 0010189-62.2015.5.18.0009 | 03/02/15 | 17/03/15 | 42 |
| RTSum - 0010190-47.2015.5.18.0009 | 03/02/15 | 17/03/15 | 42 |
| RTSum - 0010199-09.2015.5.18.0009 | 04/02/15 | 04/03/15 | 28 |
| RTSum - 0010205-16.2015.5.18.0009 | 05/02/15 | 18/03/15 | 41 |
| RTSum - 0010208-68.2015.5.18.0009 | 05/02/15 | 18/03/15 | 41 |
| RTSum - 0010209-53.2015.5.18.0009 | 05/02/15 | 18/03/15 | 41 |
| RTSum - 0010228-59.2015.5.18.0009 | 09/02/15 | 12/03/15 | 31 |
| RTSum - 0010234-66.2015.5.18.0009 | 10/02/15 | 19/03/15 | 37 |
| RTSum - 0010239-88.2015.5.18.0009 | 10/02/15 | 23/03/15 | 41 |
| RTSum - 0010240-73.2015.5.18.0009 | 10/02/15 | 23/03/15 | 41 |
| RTSum - 0010244-13.2015.5.18.0009 | 11/02/15 | 24/03/15 | 41 |
| Legenda: - Ajuiz.: Data do Ajuizamento; - 1ª Aud.: Data da primeira audiência que ocorrer, Inicial ou UNA; - Prazo: Prazo, em dias corridos, entre a Data do Ajuizamento e a Data da 1ª Audiência. | | | |



PRAZO MÉDIO PARA REALIZAÇÃO DA 1ª AUDIÊNCIA - 9ª VARA DO TRABALHO DE GOIÂNIA

WANDERLEY RODRIGUES DA SILVA

SUMARÍSSIMO

| Nr. Processo | Ajuiz. | 1ª Aud. | Prazo |
|--|----------|----------|-------|
| RTSum - 0010249-35.2015.5.18.0009 | 12/02/15 | 24/03/15 | 40 |
| RTSum - 0010256-27.2015.5.18.0009 | 13/02/15 | 24/03/15 | 39 |
| RTSum - 0010259-79.2015.5.18.0009 | 13/02/15 | 30/03/15 | 45 |
| RTSum - 0010261-49.2015.5.18.0009 | 13/02/15 | 25/03/15 | 40 |
| RTSum - 0010263-19.2015.5.18.0009 | 13/02/15 | 25/05/15 | 101 |
| RTSum - 0010265-86.2015.5.18.0009 | 13/02/15 | 25/03/15 | 40 |
| RTSum - 0010271-93.2015.5.18.0009 | 18/02/15 | 26/03/15 | 36 |
| RTSum - 0010274-48.2015.5.18.0009 | 19/02/15 | 18/03/15 | 27 |
| RTSum - 0010276-18.2015.5.18.0009 | 19/02/15 | 26/03/15 | 35 |
| RTSum - 0010277-03.2015.5.18.0009 | 19/02/15 | 26/03/15 | 35 |
| RTSum - 0010290-02.2015.5.18.0009 | 23/02/15 | 30/03/15 | 35 |
| RTSum - 0010293-54.2015.5.18.0009 | 23/02/15 | 30/03/15 | 35 |
| RTSum - 0010315-15.2015.5.18.0009 | 26/02/15 | 06/04/15 | 39 |
| RTSum - 0010316-97.2015.5.18.0009 | 26/02/15 | 06/04/15 | 39 |
| RTSum - 0010336-88.2015.5.18.0009 | 02/03/15 | 07/04/15 | 36 |
| RTSum - 0010344-71.2015.5.18.0007 | 16/03/15 | 18/05/15 | 63 |
| RTSum - 0010347-20.2015.5.18.0009 | 04/03/15 | 08/04/15 | 35 |
| RTSum - 0010360-19.2015.5.18.0009 | 05/03/15 | 09/04/15 | 35 |
| RTSum - 0010361-04.2015.5.18.0009 | 05/03/15 | 09/04/15 | 35 |
| RTSum - 0010373-18.2015.5.18.0009 | 06/03/15 | 13/04/15 | 38 |
| RTSum - 0010375-85.2015.5.18.0009 | 07/03/15 | 13/04/15 | 37 |
| RTSum - 0010378-40.2015.5.18.0009 | 09/03/15 | 13/04/15 | 35 |
| RTSum - 0010390-54.2015.5.18.0009 | 10/03/15 | 14/04/15 | 35 |
| RTSum - 0010404-26.2015.5.18.0013 | 13/03/15 | 12/05/15 | 60 |
| RTSum - 0010406-08.2015.5.18.0009 | 12/03/15 | 15/04/15 | 34 |
| RTSum - 0010408-75.2015.5.18.0009 | 12/03/15 | 15/04/15 | 34 |
| Legenda: - Ajuiz.: Data do Ajuizamento; - 1ª Aud.: Data da primeira audiência que ocorrer, Inicial ou UNA; - Prazo: Prazo, em dias corridos, entre a Data do Ajuizamento e a Data da 1ª Audiência. | | | |



PRAZO MÉDIO PARA REALIZAÇÃO DA 1ª AUDIÊNCIA - 9ª VARA DO TRABALHO DE GOIÂNIA

WANDERLEY RODRIGUES DA SILVA

SUMARÍSSIMO

| Nr. Processo | Ajuiz. | 1ª Aud. | Prazo |
|--|----------|----------|-------|
| RTSum - 0010411-30.2015.5.18.0009 | 13/03/15 | 15/04/15 | 33 |
| RTSum - 0010413-97.2015.5.18.0009 | 13/03/15 | 15/04/15 | 33 |
| RTSum - 0010417-37.2015.5.18.0009 | 13/03/15 | 16/04/15 | 34 |
| RTSum - 0010419-07.2015.5.18.0009 | 15/03/15 | 16/04/15 | 32 |
| RTSum - 0010422-59.2015.5.18.0009 | 16/03/15 | 16/04/15 | 31 |
| RTSum - 0010427-81.2015.5.18.0009 | 16/03/15 | 22/04/15 | 37 |
| RTSum - 0010428-66.2015.5.18.0009 | 16/03/15 | 22/04/15 | 37 |
| RTSum - 0010430-36.2015.5.18.0009 | 17/03/15 | 22/04/15 | 36 |
| RTSum - 0010439-95.2015.5.18.0009 | 17/03/15 | 23/04/15 | 37 |
| RTSum - 0010440-80.2015.5.18.0009 | 18/03/15 | 23/04/15 | 36 |
| RTSum - 0010450-27.2015.5.18.0009 | 19/03/15 | 09/04/15 | 21 |
| RTSum - 0010452-94.2015.5.18.0009 | 19/03/15 | 23/04/15 | 35 |
| RTSum - 0010456-34.2015.5.18.0009 | 20/03/15 | 12/05/15 | 53 |
| RTSum - 0010457-19.2015.5.18.0009 | 20/03/15 | 27/04/15 | 38 |
| RTSum - 0010458-04.2015.5.18.0009 | 20/03/15 | 27/04/15 | 38 |
| RTSum - 0010461-56.2015.5.18.0009 | 20/03/15 | 27/04/15 | 38 |
| RTSum - 0010465-93.2015.5.18.0009 | 22/03/15 | 27/04/15 | 36 |
| RTSum - 0010475-40.2015.5.18.0009 | 24/03/15 | 28/04/15 | 35 |
| RTSum - 0010476-25.2015.5.18.0009 | 24/03/15 | 28/04/15 | 35 |
| RTSum - 0010477-10.2015.5.18.0009 | 24/03/15 | 28/04/15 | 35 |
| RTSum - 0010486-69.2015.5.18.0009 | 25/03/15 | 29/04/15 | 35 |
| RTSum - 0010488-39.2015.5.18.0009 | 25/03/15 | 29/04/15 | 35 |
| RTSum - 0010492-76.2015.5.18.0009 | 26/03/15 | 29/04/15 | 34 |
| RTSum - 0010500-53.2015.5.18.0009 | 27/03/15 | 30/04/15 | 34 |
| RTSum - 0010502-23.2015.5.18.0009 | 27/03/15 | 30/04/15 | 34 |
| RTSum - 0010507-45.2015.5.18.0009 | 27/03/15 | 04/05/15 | 38 |
| Legenda: - Ajuiz.: Data do Ajuizamento; - 1ª Aud.: Data da primeira audiência que ocorrer, Inicial ou UNA; - Prazo: Prazo, em dias corridos, entre a Data do Ajuizamento e a Data da 1ª Audiência. | | | |



PRAZO MÉDIO PARA REALIZAÇÃO DA 1ª AUDIÊNCIA - 9ª VARA DO TRABALHO DE GOIÂNIA

WANDERLEY RODRIGUES DA SILVA

SUMARÍSSIMO

| Nr. Processo | Ajuiz. | 1ª Aud. | Prazo |
|--|----------|----------|-------|
| RTSum - 0010508-30.2015.5.18.0009 | 30/03/15 | 04/05/15 | 35 |
| RTSum - 0010510-97.2015.5.18.0009 | 30/03/15 | 04/05/15 | 35 |
| RTSum - 0010525-66.2015.5.18.0009 | 01/04/15 | 05/05/15 | 34 |
| RTSum - 0010528-21.2015.5.18.0009 | 01/04/15 | 05/05/15 | 34 |
| RTSum - 0010534-46.2015.5.18.0003 | 28/04/15 | 03/06/15 | 36 |
| RTSum - 0010543-87.2015.5.18.0009 | 06/04/15 | 06/05/15 | 30 |
| RTSum - 0010548-12.2015.5.18.0009 | 06/04/15 | 06/05/15 | 30 |
| RTSum - 0010548-88.2015.5.18.0016 | 04/05/15 | 15/06/15 | 42 |
| RTSum - 0010549-94.2015.5.18.0009 | 07/04/15 | 06/05/15 | 29 |
| RTSum - 0010552-49.2015.5.18.0009 | 07/04/15 | 06/05/15 | 29 |
| RTSum - 0010557-71.2015.5.18.0009 | 08/04/15 | 07/05/15 | 29 |
| RTSum - 0010559-41.2015.5.18.0009 | 08/04/15 | 07/05/15 | 29 |
| RTSum - 0010563-78.2015.5.18.0009 | 08/04/15 | 07/05/15 | 29 |
| RTSum - 0010572-40.2015.5.18.0009 | 09/04/15 | 11/05/15 | 32 |
| RTSum - 0010585-39.2015.5.18.0009 | 12/04/15 | 12/05/15 | 30 |
| RTSum - 0010589-76.2015.5.18.0009 | 13/04/15 | 12/05/15 | 29 |
| RTSum - 0010601-90.2015.5.18.0009 | 14/04/15 | 13/05/15 | 29 |
| RTSum - 0010604-45.2015.5.18.0009 | 15/04/15 | 13/05/15 | 28 |
| RTSum - 0010613-07.2015.5.18.0009 | 15/04/15 | 18/05/15 | 33 |
| RTSum - 0010614-89.2015.5.18.0009 | 15/04/15 | 14/05/15 | 29 |
| RTSum - 0010622-66.2015.5.18.0009 | 17/04/15 | 18/05/15 | 31 |
| RTSum - 0010623-51.2015.5.18.0009 | 17/04/15 | 18/05/15 | 31 |
| RTSum - 0010626-06.2015.5.18.0009 | 17/04/15 | 18/05/15 | 31 |
| RTSum - 0010635-65.2015.5.18.0009 | 21/04/15 | 19/05/15 | 28 |
| RTSum - 0010637-35.2015.5.18.0009 | 22/04/15 | 19/05/15 | 27 |
| RTSum - 0010641-72.2015.5.18.0009 | 22/04/15 | 19/05/15 | 27 |
| Legenda: - Ajuiz.: Data do Ajuizamento; - 1ª Aud.: Data da primeira audiência que ocorrer, Inicial ou UNA; - Prazo: Prazo, em dias corridos, entre a Data do Ajuizamento e a Data da 1ª Audiência. | | | |



PRAZO MÉDIO PARA REALIZAÇÃO DA 1ª AUDIÊNCIA - 9ª VARA DO TRABALHO DE GOIÂNIA

WANDERLEY RODRIGUES DA SILVA

SUMARÍSSIMO

| Nr. Processo | Ajuiz. | 1ª Aud. | Prazo |
|--|----------|----------|-------|
| RTSum - 0010644-45.2015.5.18.0003 | 11/05/15 | 03/06/15 | 23 |
| RTSum - 0010655-56.2015.5.18.0009 | 24/04/15 | 20/05/15 | 26 |
| RTSum - 0010657-26.2015.5.18.0009 | 24/04/15 | 20/05/15 | 26 |
| RTSum - 0010672-92.2015.5.18.0009 | 27/04/15 | 27/05/15 | 30 |
| RTSum - 0010676-32.2015.5.18.0009 | 28/04/15 | 26/05/15 | 28 |
| RTSum - 0010681-54.2015.5.18.0009 | 29/04/15 | 26/05/15 | 27 |
| RTSum - 0010686-76.2015.5.18.0009 | 29/04/15 | 27/05/15 | 28 |
| RTSum - 0010692-83.2015.5.18.0009 | 30/04/15 | 27/05/15 | 27 |
| RTSum - 0010701-45.2015.5.18.0009 | 01/05/15 | 28/05/15 | 27 |
| RTSum - 0010703-15.2015.5.18.0009 | 04/05/15 | 28/05/15 | 24 |
| RTSum - 0010708-37.2015.5.18.0009 | 04/05/15 | 28/05/15 | 24 |
| RTSum - 0010720-51.2015.5.18.0009 | 06/05/15 | 01/06/15 | 26 |
| RTSum - 0010723-06.2015.5.18.0009 | 06/05/15 | 28/05/15 | 22 |
| RTSum - 0010724-88.2015.5.18.0009 | 06/05/15 | 01/06/15 | 26 |
| RTSum - 0010726-58.2015.5.18.0009 | 06/05/15 | 01/06/15 | 26 |
| RTSum - 0010732-77.2015.5.18.0005 | 05/05/15 | 03/06/15 | 29 |
| RTSum - 0010736-05.2015.5.18.0009 | 07/05/15 | 02/06/15 | 26 |
| RTSum - 0010746-49.2015.5.18.0009 | 08/05/15 | 26/05/15 | 18 |
| RTSum - 0010747-34.2015.5.18.0009 | 08/05/15 | 01/06/15 | 24 |
| RTSum - 0010750-86.2015.5.18.0009 | 08/05/15 | 02/06/15 | 25 |
| RTSum - 0010751-71.2015.5.18.0009 | 08/05/15 | 02/06/15 | 25 |
| RTSum - 0010780-24.2015.5.18.0009 | 13/05/15 | 03/06/15 | 21 |
| RTSum - 0010792-38.2015.5.18.0009 | 15/05/15 | 08/06/15 | 24 |
| RTSum - 0010794-08.2015.5.18.0009 | 15/05/15 | 08/06/15 | 24 |
| RTSum - 0010795-90.2015.5.18.0009 | 15/05/15 | 08/06/15 | 24 |
| RTSum - 0010801-97.2015.5.18.0009 | 18/05/15 | 09/06/15 | 22 |
| Legenda: - Ajuiz.: Data do Ajuizamento; - 1ª Aud.: Data da primeira audiência que ocorrer, Inicial ou UNA; - Prazo: Prazo, em dias corridos, entre a Data do Ajuizamento e a Data da 1ª Audiência. | | | |



PRAZO MÉDIO PARA REALIZAÇÃO DA 1ª AUDIÊNCIA - 9ª VARA DO TRABALHO DE GOIÂNIA

WANDERLEY RODRIGUES DA SILVA

SUMARÍSSIMO

| Nr. Processo | Ajuiz. | 1ª Aud. | Prazo |
|--|----------|----------|-------|
| RTSum - 0010811-44.2015.5.18.0009 | 19/05/15 | 02/07/15 | 44 |
| RTSum - 0010821-88.2015.5.18.0009 | 20/05/15 | 11/06/15 | 22 |
| RTSum - 0010822-61.2015.5.18.0013 | 21/05/15 | 23/06/15 | 33 |
| RTSum - 0010824-43.2015.5.18.0009 | 20/05/15 | 11/06/15 | 22 |
| RTSum - 0010826-13.2015.5.18.0009 | 20/05/15 | 11/06/15 | 22 |
| RTSum - 0010828-80.2015.5.18.0009 | 20/05/15 | 11/06/15 | 22 |
| RTSum - 0010840-70.2015.5.18.0017 | 18/05/15 | 23/06/15 | 36 |
| RTSum - 0010845-19.2015.5.18.0009 | 21/05/15 | 15/06/15 | 25 |
| RTSum - 0010870-32.2015.5.18.0009 | 26/05/15 | 18/06/15 | 23 |
| RTSum - 0010872-02.2015.5.18.0009 | 26/05/15 | 18/06/15 | 23 |
| RTSum - 0010879-79.2015.5.18.0013 | 28/05/15 | 02/07/15 | 35 |
| RTSum - 0010881-61.2015.5.18.0009 | 27/05/15 | 18/06/15 | 22 |
| RTSum - 0010882-46.2015.5.18.0009 | 27/05/15 | 22/06/15 | 26 |
| RTSum - 0010890-23.2015.5.18.0009 | 27/05/15 | 22/06/15 | 26 |
| RTSum - 0010896-30.2015.5.18.0009 | 28/05/15 | 22/06/15 | 25 |
| RTSum - 0010904-07.2015.5.18.0009 | 29/05/15 | 22/06/15 | 24 |
| RTSum - 0010907-59.2015.5.18.0009 | 29/05/15 | 23/06/15 | 25 |
| RTSum - 0010909-29.2015.5.18.0009 | 29/05/15 | 24/06/15 | 26 |
| RTSum - 0010910-14.2015.5.18.0009 | 30/05/15 | 24/06/15 | 25 |
| RTSum - 0010913-66.2015.5.18.0009 | 01/06/15 | 24/06/15 | 23 |
| RTSum - 0010915-36.2015.5.18.0009 | 01/06/15 | 24/06/15 | 23 |
| RTSum - 0010917-06.2015.5.18.0009 | 01/06/15 | 25/06/15 | 24 |
| RTSum - 0010921-43.2015.5.18.0009 | 02/06/15 | 25/06/15 | 23 |
| RTSum - 0010924-95.2015.5.18.0009 | 02/06/15 | 25/06/15 | 23 |
| RTSum - 0010925-80.2015.5.18.0009 | 02/06/15 | 29/06/15 | 27 |
| RTSum - 0010929-20.2015.5.18.0009 | 03/06/15 | 23/06/15 | 20 |
| Legenda: - Ajuiz.: Data do Ajuizamento; - 1ª Aud.: Data da primeira audiência que ocorrer, Inicial ou UNA; - Prazo: Prazo, em dias corridos, entre a Data do Ajuizamento e a Data da 1ª Audiência. | | | |



PRAZO MÉDIO PARA REALIZAÇÃO DA 1ª AUDIÊNCIA - 9ª VARA DO TRABALHO DE GOIÂNIA

WANDERLEY RODRIGUES DA SILVA

SUMARÍSSIMO

| Nr. Processo | Ajuiz. | 1ª Aud. | Prazo |
|--|----------|----------|-------|
| RTSum - 0010935-27.2015.5.18.0009 | 04/06/15 | 29/06/15 | 25 |
| RTSum - 0010938-79.2015.5.18.0009 | 05/06/15 | 29/06/15 | 24 |
| RTSum - 0010939-64.2015.5.18.0009 | 05/06/15 | 30/06/15 | 25 |
| RTSum - 0010944-86.2015.5.18.0009 | 08/06/15 | 30/06/15 | 22 |
| RTSum - 0010947-41.2015.5.18.0009 | 08/06/15 | 01/07/15 | 23 |
| RTSum - 0010949-11.2015.5.18.0009 | 09/06/15 | 01/07/15 | 22 |
| RTSum - 0010954-33.2015.5.18.0009 | 09/06/15 | 01/07/15 | 22 |
| RTSum - 0010956-03.2015.5.18.0009 | 10/06/15 | 02/07/15 | 22 |
| RTSum - 0010973-39.2015.5.18.0009 | 11/06/15 | 13/08/15 | 63 |
| RTSum - 0010978-61.2015.5.18.0009 | 12/06/15 | 13/08/15 | 62 |
| RTSum - 0010980-31.2015.5.18.0009 | 12/06/15 | 13/08/15 | 62 |
| RTSum - 0010982-98.2015.5.18.0009 | 12/06/15 | 13/08/15 | 62 |
| RTSum - 0010986-38.2015.5.18.0009 | 14/06/15 | 13/08/15 | 60 |
| RTSum - 0010987-23.2015.5.18.0009 | 14/06/15 | 13/08/15 | 60 |
| RTSum - 0010993-30.2015.5.18.0009 | 15/06/15 | 25/06/15 | 10 |
| RTSum - 0010999-37.2015.5.18.0009 | 16/06/15 | 02/07/15 | 16 |
| RTSum - 0011006-29.2015.5.18.0009 | 16/06/15 | 02/07/15 | 16 |
| RTSum - 0011795-62.2014.5.18.0009 | 11/11/14 | 12/01/15 | 62 |
| RTSum - 0011796-47.2014.5.18.0009 | 11/11/14 | 12/01/15 | 62 |
| RTSum - 0011797-32.2014.5.18.0009 | 11/11/14 | 12/01/15 | 62 |
| RTSum - 0011800-84.2014.5.18.0009 | 12/11/14 | 12/01/15 | 61 |
| RTSum - 0011808-61.2014.5.18.0009 | 13/11/14 | 12/01/15 | 60 |
| RTSum - 0011813-83.2014.5.18.0009 | 14/11/14 | 13/01/15 | 60 |
| RTSum - 0011815-53.2014.5.18.0009 | 14/11/14 | 13/01/15 | 60 |
| RTSum - 0011816-38.2014.5.18.0009 | 14/11/14 | 13/01/15 | 60 |
| RTSum - 0011818-08.2014.5.18.0009 | 14/11/14 | 13/01/15 | 60 |
| Legenda: - Ajuiz.: Data do Ajuizamento; - 1ª Aud.: Data da primeira audiência que ocorrer, Inicial ou UNA; - Prazo: Prazo, em dias corridos, entre a Data do Ajuizamento e a Data da 1ª Audiência. | | | |



PRAZO MÉDIO PARA REALIZAÇÃO DA 1ª AUDIÊNCIA - 9ª VARA DO TRABALHO DE GOIÂNIA

WANDERLEY RODRIGUES DA SILVA

SUMARÍSSIMO

| Nr. Processo | Ajuiz. | 1ª Aud. | Prazo |
|--|----------|----------|-------|
| RTSum - 0011819-90.2014.5.18.0009 | 14/11/14 | 13/01/15 | 60 |
| RTSum - 0011837-14.2014.5.18.0009 | 18/11/14 | 14/01/15 | 57 |
| RTSum - 0011840-66.2014.5.18.0009 | 18/11/14 | 14/01/15 | 57 |
| RTSum - 0011845-88.2014.5.18.0009 | 18/11/14 | 16/01/15 | 59 |
| RTSum - 0011863-82.2014.5.18.0018 | 07/11/14 | 04/03/15 | 117 |
| RTSum - 0011865-79.2014.5.18.0009 | 24/11/14 | 04/03/15 | 100 |
| RTSum - 0011968-07.2014.5.18.0003 | 27/02/15 | 23/04/15 | 55 |
| RTSum - 0012000-91.2014.5.18.0009 | 17/12/14 | 23/02/15 | 68 |
| RTSum - 0012004-31.2014.5.18.0009 | 17/12/14 | 23/02/15 | 68 |
| RTSum - 0012005-16.2014.5.18.0009 | 17/12/14 | 23/02/15 | 68 |
| RTSum - 0012006-98.2014.5.18.0009 | 17/12/14 | 23/02/15 | 68 |
| RTSum - 0012014-75.2014.5.18.0009 | 18/12/14 | 12/01/15 | 25 |
| RTSum - 0012020-82.2014.5.18.0009 | 19/12/14 | 23/02/15 | 66 |
| RTSum - 0012021-67.2014.5.18.0009 | 19/12/14 | 24/02/15 | 67 |
| RTSum - 0012024-22.2014.5.18.0009 | 22/12/14 | 31/03/15 | 99 |
| RTSum - 0012026-89.2014.5.18.0009 | 22/12/14 | 24/02/15 | 64 |
| RTSum - 0012027-74.2014.5.18.0009 | 23/12/14 | 24/02/15 | 63 |
| Legenda: - Ajuiz.: Data do Ajuizamento; - 1ª Aud.: Data da primeira audiência que ocorrer, Inicial ou UNA; - Prazo: Prazo, em dias corridos, entre a Data do Ajuizamento e a Data da 1ª Audiência. | | | |

Sem magistrado

SUMARÍSSIMO

| Qtd | Prazo Médio |
|-----|-------------|
| 2 | 65 |

| Nr. Processo | Ajuiz. | 1ª Aud. | Prazo |
|--------------|--------|---------|-------|
|--------------|--------|---------|-------|



PRAZO MÉDIO PARA REALIZAÇÃO DA 1ª AUDIÊNCIA - 9ª VARA DO TRABALHO DE GOIÂNIA

Sem magistrado

SUMARÍSSIMO

| Qtd | Prazo Médio |
|-----|-------------|
| 2 | 65 |

| Nr. Processo | Ajuiz. | 1ª Aud. | Prazo |
|-----------------------------------|----------|----------|-------|
| RTSum - 0011831-07.2014.5.18.0009 | 18/11/14 | 22/01/15 | 65 |
| RTSum - 0011832-89.2014.5.18.0009 | 18/11/14 | 22/01/15 | 65 |

Legenda:

- Ajuiz.: Data do Ajuizamento;
- 1ª Aud.: Data da primeira audiência que ocorrer, Inicial ou UNA;
- Prazo: Prazo, em dias corridos, entre a Data do Ajuizamento e a Data da 1ª Audiência.