

Conceituação

Tema	Prazos Processuais
Relatórios	Evolução Histórica Comparativo por VT Comparativo por Grupo Por Grupo Por VT Por Processo
Resumo	Apresenta o prazo médio desde o ajuizamento da ação até realização da primeira audiência.
Descrição	O prazo médio é obtido calculando-se a quantidade de dias decorridos desde o ajuizamento até a realização da 1ª audiência. Os dados são extraídos baseando-se nos itens do e-Gestão: 263 e 90263 - Do ajuizamento da ação até a realização da 1ª audiência na fase de conhecimento – rito sumaríssimo; 264 e 90264 – Do ajuizamento da ação até a realização da 1ª audiência na fase de conhecimento – exceto rito sumaríssimo (ordinário)
Origem da informação	e-Gestão
Critérios e transformações	Coletado do e-Gestão, consolidado, otimizado e classificado para análise.
Análises possíveis	Prazo médio entre o ajuizamento da ação e a realização da primeira audiência, detalhado de forma Geral, Por grupo, por VT e Por Processo.



EVOLUÇÃO HISTÓRICA DOS PRAZOS PROCESSUAIS PARA REALIZAÇÃO DA 1ª AUDIÊNCIA - VARA DO TRABALHO DE JATAÍ

Data da 1ª audiência entre 1/1/2015 e 31/12/2015 23:59:59

Rito	Qtd	Prazo Médio
ORDINÁRIO	581	42,79
SUMARÍSSIMO	396	34,16
Total/Média	977	39,29

Percentual de Processos por Rito

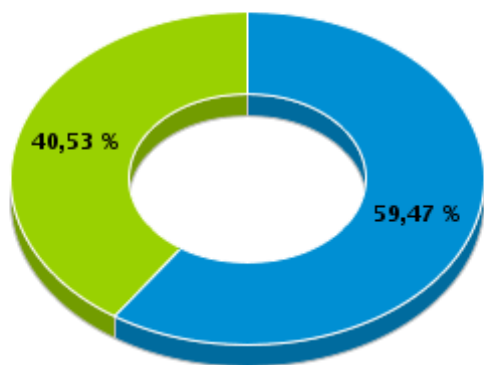

Rito

■ ORDINÁRIO ■ SUMARÍSSIMO

Prazo Médio por Rito

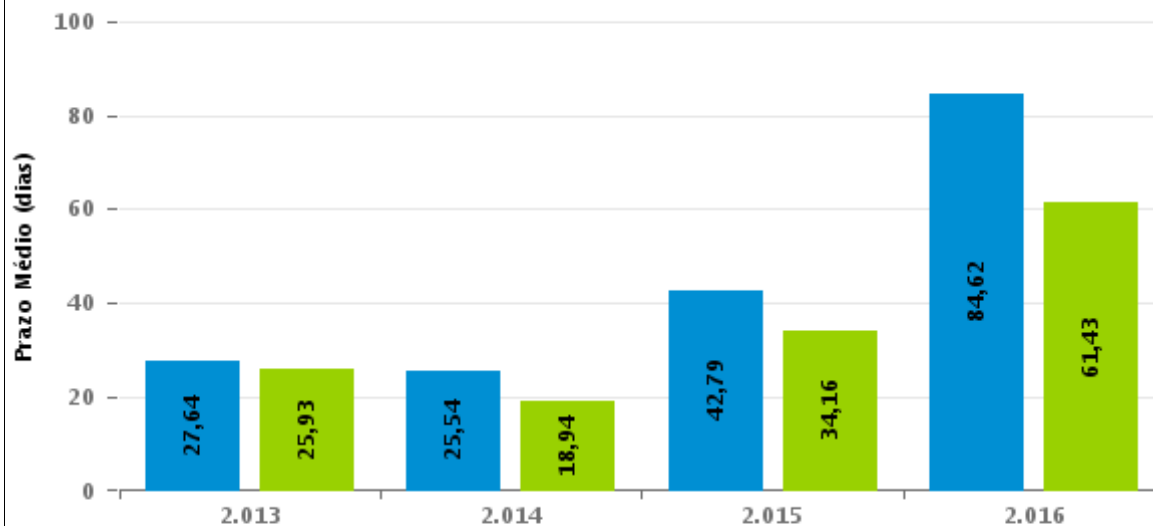

Para este exercício foram computados os processos até o mês de Setembro/2016

Rito

■ ORDINÁRIO ■ SUMARÍSSIMO



COMPARATIVO DO PRAZO MÉDIO PARA REALIZAÇÃO DA 1ª AUDIÊNCIA - VARA DO TRABALHO DE JATAÍ

Data da 1ª audiência entre 1/1/2015 e 31/12/2015 23:59:59

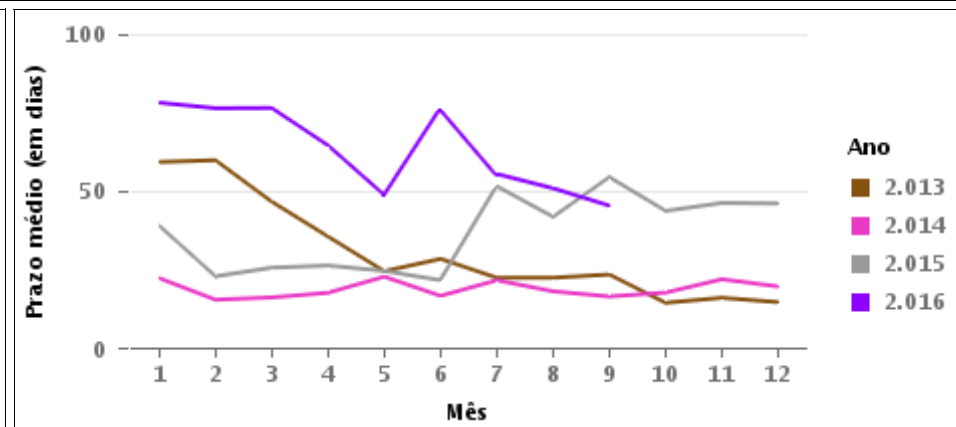
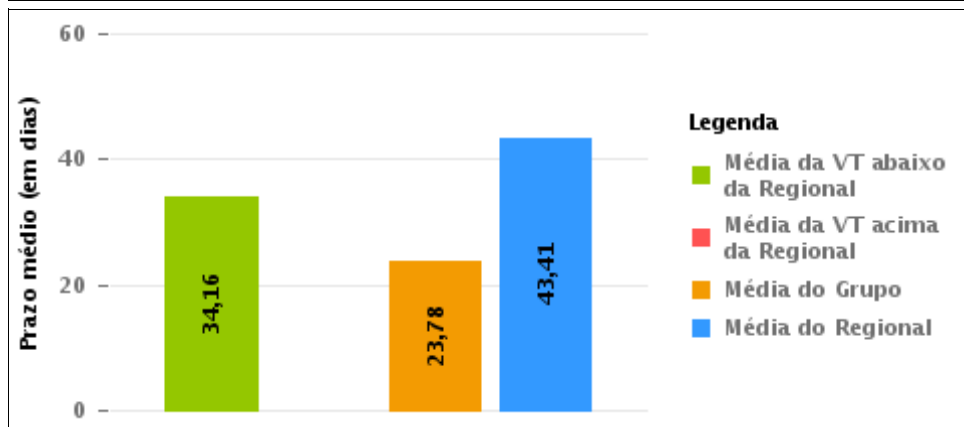
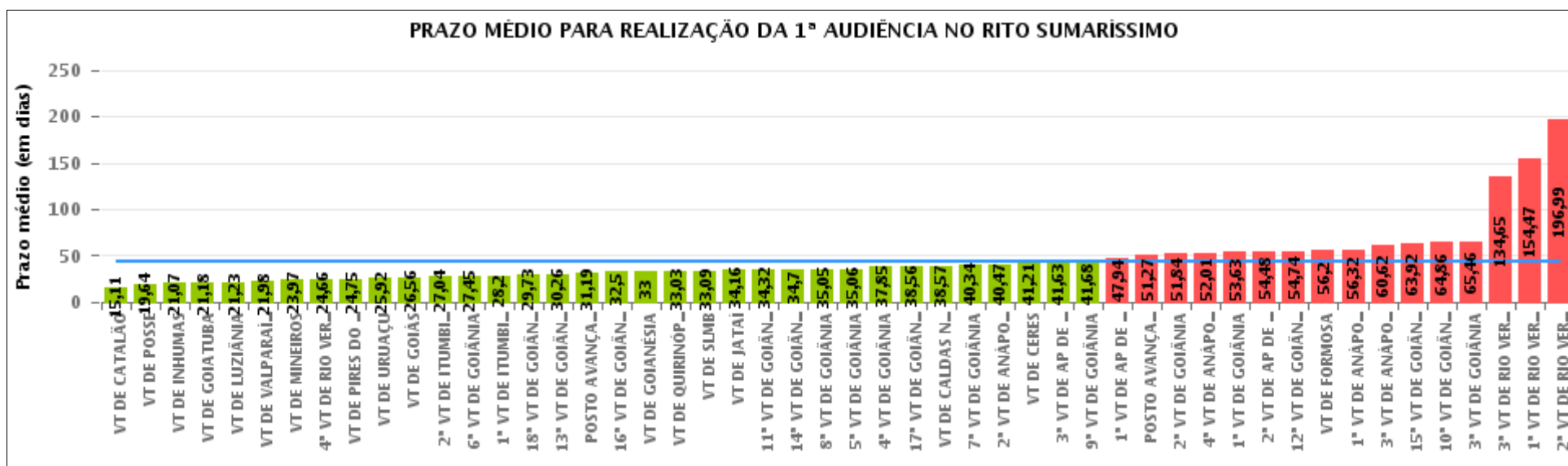



COMPARATIVO DO PRAZO MÉDIO PARA REALIZAÇÃO DA 1ª AUDIÊNCIA ENTRE AS VARAS DO GRUPO

Data da 1ª audiência entre 1/1/2015 e 31/12/2015 23:59:59

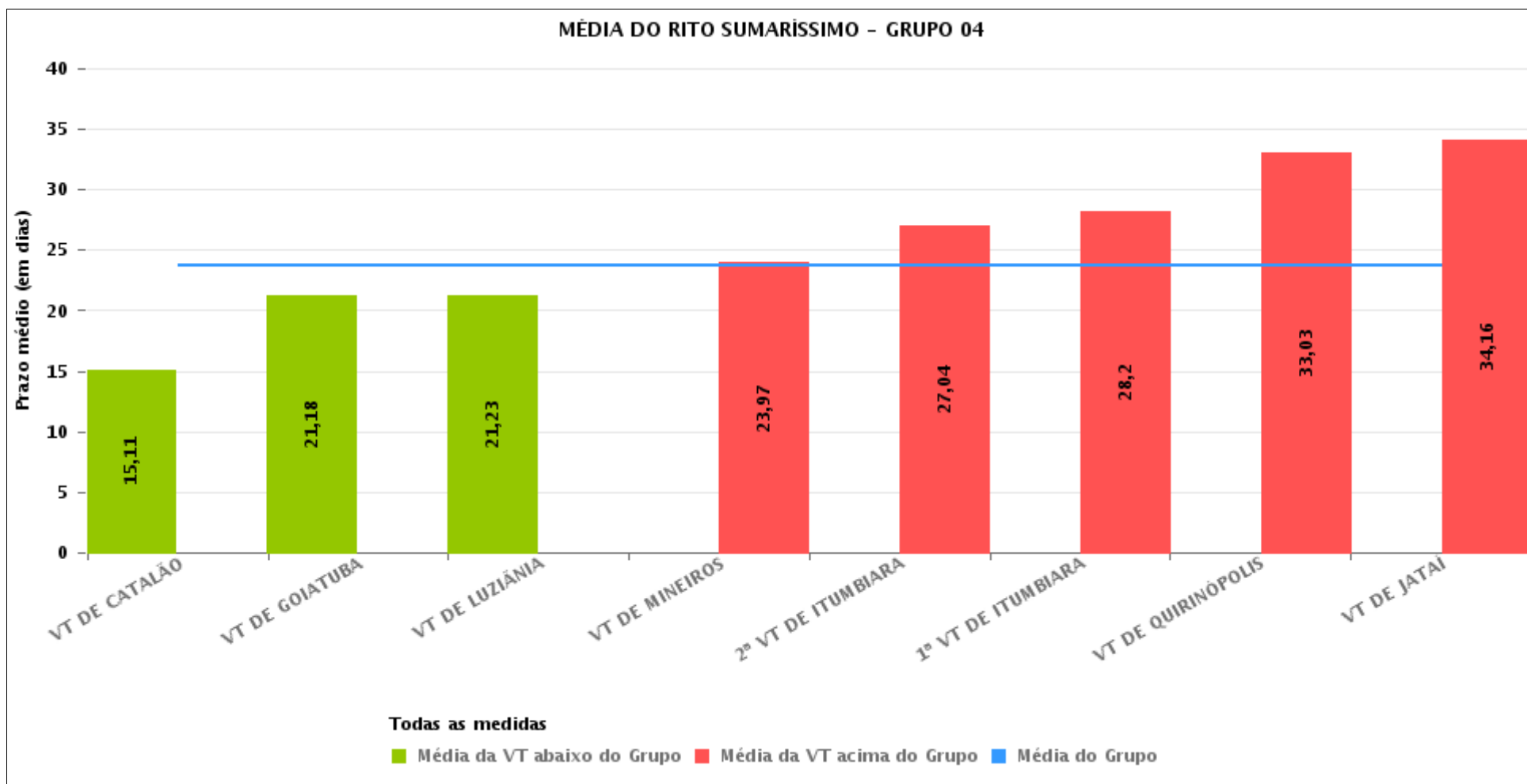



PRAZO MÉDIO PARA REALIZAÇÃO DA 1ª AUDIÊNCIA POR GRUPO

Data da 1ª audiência entre 1/1/2015 e 31/12/2015 23:59:59

Rito	Grupo	Qtd. Processos	Prazo Médio (dias)	Ranking
SUMARÍSSIMO	GRUPO 01	261	19,64	1°
	GRUPO 04	5.093	23,78	2°
	GRUPO 06	3.734	41,29	3°
	GRUPO 02	562	44,62	4°
	GRUPO 03	3.357	48,13	5°
	GRUPO 05	18.314	48,73	6°

Legenda:	# Grupo 04 – De 1501 a 2000 VT de Catalão VT de Goiatuba 1ª VT de Itumbiara 2ª VT de Itumbiara VT de Jataí VT de Luziânia VT de Mineiros VT de Quirinópolis	8ª VT de Goiânia 9ª VT de Goiânia 10ª VT de Goiânia 11ª VT de Goiânia 12ª VT de Goiânia 13ª VT de Goiânia 14ª VT de Goiânia 15ª VT de Goiânia 16ª VT de Goiânia 17ª VT de Goiânia 18ª VT de Goiânia VT de Goiás VT de Inhumas 1ª VT de Rio Verde 2ª VT de Rio Verde 3ª VT de Rio Verde 4ª VT de Rio Verde VT de Uruaçu VT de São Luis de Montes Belos VT de Valparaíso de Goiás	#Grupo 06 – A partir de 2500 1ª VT de Aparecida de Goiânia 2ª VT de Aparecida de Goiânia 3ª VT de Aparecida de Goiânia VT de Goianésia
# Grupo 01 – Até 750 VT de Posse			
# Grupo 02 – De 751 a 1000 VT de Formosa VT de Pires do Rio			
# Grupo 03 – De 1001 a 1500 VT de Ceres 1ª VT de Anápolis 2ª VT de Anápolis 3ª VT de Anápolis 4ª VT de Anápolis VT de Caldas Novas	# Grupo 05 – De 2001 a 2500 1ª VT de Goiânia 2ª VT de Goiânia 3ª VT de Goiânia 4ª VT de Goiânia 5ª VT de Goiânia 6ª VT de Goiânia 7ª VT de Goiânia		



PRAZO MÉDIO PARA REALIZAÇÃO DA 1ª AUDIÊNCIA DE TODAS AS VARAS DO TRABALHO

Data da 1ª audiência entre 1/1/2015 e 31/12/2015 23:59:59

SUMARÍSSIMO

Qtd. Processos	Prazo Médio (dias)
31.321	43,41

Vara do Trabalho	Qtd Processos	Prazo Médio	Ranking
VARA DO TRABALHO DE CATALÃO	860	15,11	1°
VARA DO TRABALHO DE POSSE	261	19,64	2°
VARA DO TRABALHO DE INHUMAS	567	21,07	3°
VARA DO TRABALHO DE GOIATUBA	802	21,18	4°
VARA DO TRABALHO DE LUZIÂNIA	1.086	21,23	5°
VARA DO TRABALHO DE VALPARAÍSO DE GOIÁS	802	21,98	6°
VARA DO TRABALHO DE MINEIROS	324	23,97	7°
4ª VARA DO TRABALHO DE RIO VERDE	593	24,66	8°
VARA DO TRABALHO DE PIRES DO RIO	207	24,75	9°
VARA DO TRABALHO DE URUAÇU	583	25,92	10°
VARA DO TRABALHO DE GOIÁS	713	26,56	11°
2ª VARA DO TRABALHO DE ITUMBIARA	621	27,04	12°
6ª VARA DO TRABALHO DE GOIÂNIA	727	27,45	13°
1ª VARA DO TRABALHO DE ITUMBIARA	658	28,2	14°
18ª VARA DO TRABALHO DE GOIÂNIA	682	29,73	15°
13ª VARA DO TRABALHO DE GOIÂNIA	609	30,26	16°
POSTO AVANÇADO DE PORANGATU	54	31,19	17°
16ª VARA DO TRABALHO DE GOIÂNIA	612	32,5	18°
VARA DO TRABALHO DE GOIANÉSIA	1.624	33	19°
VARA DO TRABALHO DE QUIRINÓPOLIS	346	33,03	20°
VARA DO TRABALHO DE SÃO LUIS DE MONTES BELOS	394	33,09	21°
VARA DO TRABALHO DE JATAÍ	396	34,16	22°
11ª VARA DO TRABALHO DE GOIÂNIA	754	34,32	23°
14ª VARA DO TRABALHO DE GOIÂNIA	638	34,7	24°
8ª VARA DO TRABALHO DE GOIÂNIA	695	35,05	25°
5ª VARA DO TRABALHO DE GOIÂNIA	774	35,06	26°



PRAZO MÉDIO PARA REALIZAÇÃO DA 1ª AUDIÊNCIA DE TODAS AS VARAS DO TRABALHO

SUMARÍSSIMO

Qtd. Processos	Prazo Médio (dias)
31.321	43,41

Vara do Trabalho	Qtd Processos	Prazo Médio	Ranking
4ª VARA DO TRABALHO DE GOIÂNIA	837	37,85	27º
17ª VARA DO TRABALHO DE GOIÂNIA	699	38,56	28º
VARA DO TRABALHO DE CALDAS NOVAS	458	38,57	29º
7ª VARA DO TRABALHO DE GOIÂNIA	747	40,34	30º
2ª VARA DO TRABALHO DE ANÁPOLIS	550	40,47	31º
VARA DO TRABALHO DE CERES	748	41,21	32º
3ª VARA DO TRABALHO DE APARECIDA DE GOIÂNIA	714	41,63	33º
9ª VARA DO TRABALHO DE GOIÂNIA	774	41,68	34º
1ª VARA DO TRABALHO DE APARECIDA DE GOIÂNIA	795	47,94	35º
POSTO AVANÇADO DE IPORÁ	190	51,27	36º
2ª VARA DO TRABALHO DE GOIÂNIA	774	51,84	37º
4ª VARA DO TRABALHO DE ANÁPOLIS	501	52,01	38º
1ª VARA DO TRABALHO DE GOIÂNIA	874	53,63	39º
2ª VARA DO TRABALHO DE APARECIDA DE GOIÂNIA	601	54,48	40º
12ª VARA DO TRABALHO DE GOIÂNIA	718	54,74	41º
VARA DO TRABALHO DE FORMOSA	355	56,2	42º
1ª VARA DO TRABALHO DE ANÁPOLIS	444	56,32	43º
3ª VARA DO TRABALHO DE ANÁPOLIS	656	60,62	44º
15ª VARA DO TRABALHO DE GOIÂNIA	753	63,92	45º
10ª VARA DO TRABALHO DE GOIÂNIA	654	64,86	46º
3ª VARA DO TRABALHO DE GOIÂNIA	705	65,46	47º
3ª VARA DO TRABALHO DE RIO VERDE	483	134,65	48º
1ª VARA DO TRABALHO DE RIO VERDE	385	154,47	49º
2ª VARA DO TRABALHO DE RIO VERDE	524	196,99	50º



PRAZO MÉDIO PARA REALIZAÇÃO DA 1ª AUDIÊNCIA - VARA DO TRABALHO DE JATAÍ

Data da 1ª audiência entre 1/1/2015 e 31/12/2015 23:59:59

VARA DO TRABALHO DE JATAÍ

SUMARÍSSIMO

Qtd	Prazo Médio
396	34,16

Nr. Processo	Ajuiz.	1ª Aud.	Prazo
RTSum - 0000018-31.2015.5.18.0111	09/01/15	09/02/15	31
RTSum - 0000048-66.2015.5.18.0111	21/01/15	05/02/15	15
RTSum - 0000049-51.2015.5.18.0111	21/01/15	05/02/15	15
RTSum - 0000053-88.2015.5.18.0111	22/01/15	09/02/15	18
RTSum - 0000054-73.2015.5.18.0111	22/01/15	09/02/15	18
RTSum - 0000056-43.2015.5.18.0111	22/01/15	05/02/15	14
RTSum - 0000057-28.2015.5.18.0111	22/01/15	05/02/15	14
RTSum - 0000062-50.2015.5.18.0111	22/01/15	05/02/15	14
RTSum - 0000063-35.2015.5.18.0111	22/01/15	04/02/15	13
RTSum - 0000064-20.2015.5.18.0111	22/01/15	04/02/15	13
RTSum - 0000085-93.2015.5.18.0111	26/01/15	23/07/15	178
RTSum - 0000100-62.2015.5.18.0111	26/01/15	02/09/15	219
RTSum - 0000106-69.2015.5.18.0111	27/01/15	23/02/15	27
RTSum - 0000107-54.2015.5.18.0111	27/01/15	23/02/15	27
RTSum - 0000113-61.2015.5.18.0111	27/01/15	25/02/15	29
RTSum - 0000114-46.2015.5.18.0111	28/01/15	25/02/15	28
RTSum - 0000117-98.2015.5.18.0111	28/01/15	23/02/15	26
RTSum - 0000122-23.2015.5.18.0111	28/01/15	24/02/15	27
RTSum - 0000123-08.2015.5.18.0111	28/01/15	25/02/15	28
RTSum - 0000124-90.2015.5.18.0111	29/01/15	03/03/15	33
RTSum - 0000125-75.2015.5.18.0111	29/01/15	03/03/15	33
RTSum - 0000128-30.2015.5.18.0111	29/01/15	25/02/15	27

Legenda:

- Ajuiz.: Data do Ajuizamento;
- 1ª Aud.: Data da primeira audiência que ocorrer, Inicial ou UNA;
- Prazo: Prazo, em dias corridos, entre a Data do Ajuizamento e a Data da 1ª Audiência.



PRAZO MÉDIO PARA REALIZAÇÃO DA 1ª AUDIÊNCIA - VARA DO TRABALHO DE JATAÍ

VARA DO TRABALHO DE JATAÍ

SUMARÍSSIMO

Qtd	Prazo Médio
396	34,16

Nr. Processo	Ajuiz.	1ª Aud.	Prazo
RTSum - 0000129-15.2015.5.18.0111	29/01/15	03/03/15	33
RTSum - 0000132-67.2015.5.18.0111	29/01/15	03/03/15	33
RTSum - 0000134-37.2015.5.18.0111	30/01/15	04/03/15	33
RTSum - 0000139-59.2015.5.18.0111	30/01/15	04/03/15	33
RTSum - 0000140-44.2015.5.18.0111	30/01/15	04/03/15	33
RTSum - 0000142-14.2015.5.18.0111	30/01/15	03/03/15	32
RTSum - 0000144-81.2015.5.18.0111	30/01/15	04/03/15	33
RTSum - 0000149-06.2015.5.18.0111	03/02/15	05/03/15	30
RTSum - 0000150-88.2015.5.18.0111	03/02/15	04/03/15	29
RTSum - 0000159-50.2015.5.18.0111	03/02/15	04/03/15	29
RTSum - 0000161-20.2015.5.18.0111	04/02/15	05/03/15	29
RTSum - 0000163-87.2015.5.18.0111	04/02/15	05/03/15	29
RTSum - 0000164-72.2015.5.18.0111	04/02/15	05/03/15	29
RTSum - 0000165-57.2015.5.18.0111	04/02/15	05/03/15	29
RTSum - 0000169-94.2015.5.18.0111	04/02/15	05/03/15	29
RTSum - 0000171-64.2015.5.18.0111	05/02/15	05/03/15	28
RTSum - 0000172-49.2015.5.18.0111	05/02/15	05/03/15	28
RTSum - 0000175-04.2015.5.18.0111	06/02/15	04/03/15	26
RTSum - 0000176-86.2015.5.18.0111	06/02/15	04/03/15	26
RTSum - 0000177-71.2015.5.18.0111	06/02/15	04/03/15	26
RTSum - 0000178-56.2015.5.18.0111	06/02/15	04/03/15	26
RTSum - 0000179-41.2015.5.18.0111	06/02/15	04/03/15	26
RTSum - 0000180-26.2015.5.18.0111	06/02/15	04/03/15	26
RTSum - 0000183-78.2015.5.18.0111	06/02/15	09/03/15	31
RTSum - 0000191-55.2015.5.18.0111	10/02/15	04/03/15	22

Legenda:

- Ajuiz.: Data do Ajuizamento;
- 1ª Aud.: Data da primeira audiência que ocorrer, Inicial ou UNA;
- Prazo: Prazo, em dias corridos, entre a Data do Ajuizamento e a Data da 1ª Audiência.



PRAZO MÉDIO PARA REALIZAÇÃO DA 1ª AUDIÊNCIA - VARA DO TRABALHO DE JATAÍ

VARA DO TRABALHO DE JATAÍ

SUMARÍSSIMO

Qtd	Prazo Médio
396	34,16

Nr. Processo	Ajuiz.	1ª Aud.	Prazo
RTSum - 0000194-10.2015.5.18.0111	10/02/15	04/03/15	22
RTSum - 0000197-62.2015.5.18.0111	11/02/15	02/03/15	19
RTSum - 0000198-47.2015.5.18.0111	11/02/15	04/03/15	21
RTSum - 0000200-17.2015.5.18.0111	12/02/15	09/03/15	25
RTSum - 0000201-02.2015.5.18.0111	12/02/15	10/03/15	26
RTSum - 0000209-76.2015.5.18.0111	13/02/15	11/03/15	26
RTSum - 0000215-83.2015.5.18.0111	18/02/15	11/03/15	21
RTSum - 0000216-68.2015.5.18.0111	18/02/15	11/03/15	21
RTSum - 0000217-53.2015.5.18.0111	18/02/15	11/03/15	21
RTSum - 0000222-75.2015.5.18.0111	19/02/15	11/03/15	20
RTSum - 0000224-45.2015.5.18.0111	19/02/15	11/03/15	20
RTSum - 0000225-30.2015.5.18.0111	19/02/15	11/03/15	20
RTSum - 0000238-29.2015.5.18.0111	20/02/15	12/03/15	20
RTSum - 0000239-14.2015.5.18.0111	20/02/15	13/03/15	21
RTSum - 0000240-96.2015.5.18.0111	20/02/15	13/03/15	21
RTSum - 0000241-81.2015.5.18.0111	20/02/15	12/03/15	20
RTSum - 0000244-36.2015.5.18.0111	20/02/15	12/03/15	20
RTSum - 0000253-95.2015.5.18.0111	23/02/15	18/03/15	23
RTSum - 0000257-35.2015.5.18.0111	23/02/15	23/03/15	28
RTSum - 0000262-57.2015.5.18.0111	24/02/15	18/03/15	22
RTSum - 0000265-12.2015.5.18.0111	24/02/15	18/03/15	22
RTSum - 0000266-94.2015.5.18.0111	24/02/15	24/03/15	28
RTSum - 0000269-49.2015.5.18.0111	25/02/15	24/03/15	27
RTSum - 0000270-34.2015.5.18.0111	25/02/15	24/03/15	27
RTSum - 0000272-04.2015.5.18.0111	25/02/15	23/03/15	26

Legenda:

- Ajuiz.: Data do Ajuizamento;
- 1ª Aud.: Data da primeira audiência que ocorrer, Inicial ou UNA;
- Prazo: Prazo, em dias corridos, entre a Data do Ajuizamento e a Data da 1ª Audiência.



PRAZO MÉDIO PARA REALIZAÇÃO DA 1ª AUDIÊNCIA - VARA DO TRABALHO DE JATAÍ

VARA DO TRABALHO DE JATAÍ

SUMARÍSSIMO

Qtd	Prazo Médio
396	34,16

Nr. Processo	Ajuiz.	1ª Aud.	Prazo
RTSum - 0000273-86.2015.5.18.0111	25/02/15	23/03/15	26
RTSum - 0000276-41.2015.5.18.0111	25/02/15	25/03/15	28
RTSum - 0000280-78.2015.5.18.0111	26/02/15	26/03/15	28
RTSum - 0000281-63.2015.5.18.0111	26/02/15	26/03/15	28
RTSum - 0000283-33.2015.5.18.0111	27/02/15	26/03/15	27
RTSum - 0000287-70.2015.5.18.0111	03/03/15	26/03/15	23
RTSum - 0000288-55.2015.5.18.0111	03/03/15	27/03/15	24
RTSum - 0000293-77.2015.5.18.0111	03/03/15	27/03/15	24
RTSum - 0000296-32.2015.5.18.0111	03/03/15	27/03/15	24
RTSum - 0000297-17.2015.5.18.0111	04/03/15	27/03/15	23
RTSum - 0000298-02.2015.5.18.0111	04/03/15	27/03/15	23
RTSum - 0000301-54.2015.5.18.0111	05/03/15	27/03/15	22
RTSum - 0000302-39.2015.5.18.0111	05/03/15	07/04/15	33
RTSum - 0000306-76.2015.5.18.0111	06/03/15	07/04/15	32
RTSum - 0000310-16.2015.5.18.0111	06/03/15	07/04/15	32
RTSum - 0000316-23.2015.5.18.0111	09/03/15	06/04/15	28
RTSum - 0000321-45.2015.5.18.0111	10/03/15	27/03/15	17
RTSum - 0000326-67.2015.5.18.0111	10/03/15	08/04/15	29
RTSum - 0000327-52.2015.5.18.0111	10/03/15	08/04/15	29
RTSum - 0000328-37.2015.5.18.0111	10/03/15	08/04/15	29
RTSum - 0000329-22.2015.5.18.0111	11/03/15	14/04/15	34
RTSum - 0000332-74.2015.5.18.0111	11/03/15	14/04/15	34
RTSum - 0000333-59.2015.5.18.0111	11/03/15	09/04/15	29
RTSum - 0000344-88.2015.5.18.0111	12/03/15	09/04/15	28
RTSum - 0000347-43.2015.5.18.0111	13/03/15	30/03/15	17

Legenda:

- Ajuiz.: Data do Ajuizamento;
- 1ª Aud.: Data da primeira audiência que ocorrer, Inicial ou UNA;
- Prazo: Prazo, em dias corridos, entre a Data do Ajuizamento e a Data da 1ª Audiência.



PRAZO MÉDIO PARA REALIZAÇÃO DA 1ª AUDIÊNCIA - VARA DO TRABALHO DE JATAÍ

VARA DO TRABALHO DE JATAÍ

SUMARÍSSIMO

Qtd	Prazo Médio
396	34,16

Nr. Processo	Ajuiz.	1ª Aud.	Prazo
RTSum - 0000362-12.2015.5.18.0111	16/03/15	08/04/15	23
RTSum - 0000363-94.2015.5.18.0111	16/03/15	14/04/15	29
RTSum - 0000368-19.2015.5.18.0111	17/03/15	15/04/15	29
RTSum - 0000371-71.2015.5.18.0111	17/03/15	15/04/15	29
RTSum - 0000382-03.2015.5.18.0111	19/03/15	14/04/15	26
RTSum - 0000385-55.2015.5.18.0111	20/03/15	15/04/15	26
RTSum - 0000388-10.2015.5.18.0111	23/03/15	07/04/15	15
RTSum - 0000392-47.2015.5.18.0111	23/03/15	22/04/15	30
RTSum - 0000397-69.2015.5.18.0111	24/03/15	22/04/15	29
RTSum - 0000410-68.2015.5.18.0111	25/03/15	16/04/15	22
RTSum - 0000413-23.2015.5.18.0111	26/03/15	16/04/15	21
RTSum - 0000430-59.2015.5.18.0111	26/03/15	16/04/15	21
RTSum - 0000437-51.2015.5.18.0111	27/03/15	23/04/15	27
RTSum - 0000440-06.2015.5.18.0111	30/03/15	24/04/15	25
RTSum - 0000442-73.2015.5.18.0111	30/03/15	24/04/15	25
RTSum - 0000452-20.2015.5.18.0111	31/03/15	24/04/15	24
RTSum - 0000454-87.2015.5.18.0111	31/03/15	23/04/15	23
RTSum - 0000457-42.2015.5.18.0111	31/03/15	29/04/15	29
RTSum - 0000461-79.2015.5.18.0111	31/03/15	24/04/15	24
RTSum - 0000464-34.2015.5.18.0111	01/04/15	29/04/15	28
RTSum - 0000479-03.2015.5.18.0111	04/04/15	05/05/15	31
RTSum - 0000480-85.2015.5.18.0111	04/04/15	05/05/15	31
RTSum - 0000482-55.2015.5.18.0111	06/04/15	24/04/15	18
RTSum - 0000491-17.2015.5.18.0111	07/04/15	28/04/15	21
RTSum - 0000495-54.2015.5.18.0111	08/04/15	24/04/15	16

Legenda:

- Ajuiz.: Data do Ajuizamento;
- 1ª Aud.: Data da primeira audiência que ocorrer, Inicial ou UNA;
- Prazo: Prazo, em dias corridos, entre a Data do Ajuizamento e a Data da 1ª Audiência.



PRAZO MÉDIO PARA REALIZAÇÃO DA 1ª AUDIÊNCIA - VARA DO TRABALHO DE JATAÍ

VARA DO TRABALHO DE JATAÍ

SUMARÍSSIMO

Qtd	Prazo Médio
396	34,16

Nr. Processo	Ajuiz.	1ª Aud.	Prazo
RTSum - 0000501-61.2015.5.18.0111	09/04/15	06/05/15	27
RTSum - 0000502-46.2015.5.18.0111	09/04/15	06/05/15	27
RTSum - 0000503-31.2015.5.18.0111	09/04/15	06/05/15	27
RTSum - 0000504-16.2015.5.18.0111	09/04/15	06/05/15	27
RTSum - 0000506-83.2015.5.18.0111	09/04/15	06/05/15	27
RTSum - 0000508-53.2015.5.18.0111	10/04/15	05/05/15	25
RTSum - 0000510-23.2015.5.18.0111	10/04/15	05/05/15	25
RTSum - 0000512-90.2015.5.18.0111	10/04/15	05/05/15	25
RTSum - 0000518-97.2015.5.18.0111	10/04/15	05/05/15	25
RTSum - 0000519-82.2015.5.18.0111	10/04/15	06/05/15	26
RTSum - 0000521-52.2015.5.18.0111	11/04/15	05/05/15	24
RTSum - 0000525-89.2015.5.18.0111	13/04/15	06/05/15	23
RTSum - 0000528-44.2015.5.18.0111	13/04/15	07/05/15	24
RTSum - 0000529-29.2015.5.18.0111	14/04/15	07/05/15	23
RTSum - 0000530-14.2015.5.18.0111	14/04/15	07/05/15	23
RTSum - 0000532-81.2015.5.18.0111	14/04/15	07/05/15	23
RTSum - 0000533-66.2015.5.18.0111	14/04/15	07/05/15	23
RTSum - 0000535-36.2015.5.18.0111	14/04/15	07/05/15	23
RTSum - 0000536-21.2015.5.18.0111	14/04/15	07/05/15	23
RTSum - 0000540-58.2015.5.18.0111	15/04/15	13/05/15	28
RTSum - 0000541-43.2015.5.18.0111	15/04/15	13/05/15	28
RTSum - 0000545-80.2015.5.18.0111	15/04/15	13/05/15	28
RTSum - 0000550-05.2015.5.18.0111	15/04/15	13/05/15	28
RTSum - 0000557-94.2015.5.18.0111	17/04/15	13/05/15	26
RTSum - 0000559-64.2015.5.18.0111	17/04/15	13/05/15	26

Legenda:

- Ajuiz.: Data do Ajuizamento;
- 1ª Aud.: Data da primeira audiência que ocorrer, Inicial ou UNA;
- Prazo: Prazo, em dias corridos, entre a Data do Ajuizamento e a Data da 1ª Audiência.



PRAZO MÉDIO PARA REALIZAÇÃO DA 1ª AUDIÊNCIA - VARA DO TRABALHO DE JATAÍ

VARA DO TRABALHO DE JATAÍ

SUMARÍSSIMO

Qtd	Prazo Médio
396	34,16

Nr. Processo	Ajuiz.	1ª Aud.	Prazo
RTSum - 0000560-49.2015.5.18.0111	17/04/15	13/05/15	26
RTSum - 0000561-34.2015.5.18.0111	17/04/15	13/05/15	26
RTSum - 0000562-19.2015.5.18.0111	17/04/15	13/05/15	26
RTSum - 0000563-04.2015.5.18.0111	20/04/15	13/05/15	23
RTSum - 0000569-11.2015.5.18.0111	22/04/15	12/05/15	20
RTSum - 0000570-93.2015.5.18.0111	22/04/15	12/05/15	20
RTSum - 0000573-48.2015.5.18.0111	22/04/15	12/05/15	20
RTSum - 0000574-33.2015.5.18.0111	23/04/15	12/05/15	19
RTSum - 0000576-03.2015.5.18.0111	23/04/15	12/05/15	19
RTSum - 0000579-55.2015.5.18.0111	24/04/15	27/05/15	33
RTSum - 0000580-40.2015.5.18.0111	24/04/15	12/05/15	18
RTSum - 0000581-25.2015.5.18.0111	24/04/15	12/05/15	18
RTSum - 0000589-02.2015.5.18.0111	24/04/15	12/05/15	18
RTSum - 0000593-39.2015.5.18.0111	27/04/15	27/05/15	30
RTSum - 0000595-09.2015.5.18.0111	27/04/15	27/05/15	30
RTSum - 0000596-91.2015.5.18.0111	27/04/15	27/05/15	30
RTSum - 0000603-83.2015.5.18.0111	28/04/15	28/05/15	30
RTSum - 0000606-38.2015.5.18.0111	28/04/15	28/05/15	30
RTSum - 0000612-45.2015.5.18.0111	28/04/15	28/05/15	30
RTSum - 0000613-30.2015.5.18.0111	29/04/15	02/06/15	34
RTSum - 0000616-82.2015.5.18.0111	29/04/15	02/06/15	34
RTSum - 0000618-52.2015.5.18.0111	30/04/15	03/06/15	34
RTSum - 0000620-22.2015.5.18.0111	30/04/15	03/06/15	34
RTSum - 0000622-89.2015.5.18.0111	30/04/15	03/06/15	34
RTSum - 0000624-59.2015.5.18.0111	01/05/15	26/05/15	25

Legenda:

- Ajuiz.: Data do Ajuizamento;
- 1ª Aud.: Data da primeira audiência que ocorrer, Inicial ou UNA;
- Prazo: Prazo, em dias corridos, entre a Data do Ajuizamento e a Data da 1ª Audiência.



PRAZO MÉDIO PARA REALIZAÇÃO DA 1ª AUDIÊNCIA - VARA DO TRABALHO DE JATAÍ

VARA DO TRABALHO DE JATAÍ

SUMARÍSSIMO

Qtd	Prazo Médio
396	34,16

Nr. Processo	Ajuiz.	1ª Aud.	Prazo
RTSum - 0000625-44.2015.5.18.0111	01/05/15	26/05/15	25
RTSum - 0000628-96.2015.5.18.0111	04/05/15	26/05/15	22
RTSum - 0000629-81.2015.5.18.0111	04/05/15	26/05/15	22
RTSum - 0000632-36.2015.5.18.0111	05/05/15	02/06/15	28
RTSum - 0000633-21.2015.5.18.0111	05/05/15	26/05/15	21
RTSum - 0000634-06.2015.5.18.0111	06/05/15	26/05/15	20
RTSum - 0000640-13.2015.5.18.0111	06/05/15	26/05/15	20
RTSum - 0000642-80.2015.5.18.0111	06/05/15	26/05/15	20
RTSum - 0000645-35.2015.5.18.0111	07/05/15	26/05/15	19
RTSum - 0000647-05.2015.5.18.0111	08/05/15	01/06/15	24
RTSum - 0000649-72.2015.5.18.0111	08/05/15	01/06/15	24
RTSum - 0000653-12.2015.5.18.0111	11/05/15	01/06/15	21
RTSum - 0000654-94.2015.5.18.0111	11/05/15	01/06/15	21
RTSum - 0000660-04.2015.5.18.0111	12/05/15	01/06/15	20
RTSum - 0000662-71.2015.5.18.0111	12/05/15	01/06/15	20
RTSum - 0000666-11.2015.5.18.0111	13/05/15	03/06/15	21
RTSum - 0000669-63.2015.5.18.0111	14/05/15	02/06/15	19
RTSum - 0000680-92.2015.5.18.0111	15/05/15	11/06/15	27
RTSum - 0000681-77.2015.5.18.0111	15/05/15	11/06/15	27
RTSum - 0000682-62.2015.5.18.0111	15/05/15	01/06/15	17
RTSum - 0000695-61.2015.5.18.0111	19/05/15	11/06/15	23
RTSum - 0000697-31.2015.5.18.0111	19/05/15	02/06/15	14
RTSum - 0000700-83.2015.5.18.0111	19/05/15	02/06/15	14
RTSum - 0000701-68.2015.5.18.0111	20/05/15	02/06/15	13
RTSum - 0000703-38.2015.5.18.0111	20/05/15	02/06/15	13

Legenda:

- Ajuiz.: Data do Ajuizamento;
- 1ª Aud.: Data da primeira audiência que ocorrer, Inicial ou UNA;
- Prazo: Prazo, em dias corridos, entre a Data do Ajuizamento e a Data da 1ª Audiência.



PRAZO MÉDIO PARA REALIZAÇÃO DA 1ª AUDIÊNCIA - VARA DO TRABALHO DE JATAÍ

VARA DO TRABALHO DE JATAÍ

SUMARÍSSIMO

Qtd	Prazo Médio
396	34,16

Nr. Processo	Ajuiz.	1ª Aud.	Prazo
RTSum - 0000704-23.2015.5.18.0111	20/05/15	02/06/15	13
RTSum - 0000706-90.2015.5.18.0111	20/05/15	02/06/15	13
RTSum - 0000707-75.2015.5.18.0111	20/05/15	02/06/15	13
RTSum - 0000708-60.2015.5.18.0111	20/05/15	02/06/15	13
RTSum - 0000710-30.2015.5.18.0111	21/05/15	11/06/15	21
RTSum - 0000712-97.2015.5.18.0111	21/05/15	11/06/15	21
RTSum - 0000714-67.2015.5.18.0111	22/05/15	15/06/15	24
RTSum - 0000719-89.2015.5.18.0111	22/05/15	15/06/15	24
RTSum - 0000724-14.2015.5.18.0111	23/05/15	15/06/15	23
RTSum - 0000725-96.2015.5.18.0111	23/05/15	15/06/15	23
RTSum - 0000736-28.2015.5.18.0111	26/05/15	17/06/15	22
RTSum - 0000740-65.2015.5.18.0111	27/05/15	17/06/15	21
RTSum - 0000743-20.2015.5.18.0111	27/05/15	17/06/15	21
RTSum - 0000749-27.2015.5.18.0111	29/05/15	17/06/15	19
RTSum - 0000750-12.2015.5.18.0111	29/05/15	18/06/15	20
RTSum - 0000751-94.2015.5.18.0111	29/05/15	18/06/15	20
RTSum - 0000752-79.2015.5.18.0111	29/05/15	17/06/15	19
RTSum - 0000820-29.2015.5.18.0111	16/06/15	22/07/15	36
RTSum - 0000823-81.2015.5.18.0111	16/06/15	22/07/15	36
RTSum - 0000824-66.2015.5.18.0111	16/06/15	22/07/15	36
RTSum - 0000830-73.2015.5.18.0111	17/06/15	22/07/15	35
RTSum - 0000835-95.2015.5.18.0111	17/06/15	22/07/15	35
RTSum - 0000837-65.2015.5.18.0111	17/06/15	22/07/15	35
RTSum - 0000840-20.2015.5.18.0111	18/06/15	30/07/15	42
RTSum - 0000841-05.2015.5.18.0111	18/06/15	30/07/15	42

Legenda:

- Ajuiz.: Data do Ajuizamento;
- 1ª Aud.: Data da primeira audiência que ocorrer, Inicial ou UNA;
- Prazo: Prazo, em dias corridos, entre a Data do Ajuizamento e a Data da 1ª Audiência.



PRAZO MÉDIO PARA REALIZAÇÃO DA 1ª AUDIÊNCIA - VARA DO TRABALHO DE JATAÍ

VARA DO TRABALHO DE JATAÍ

SUMARÍSSIMO

Qtd	Prazo Médio
396	34,16

Nr. Processo	Ajuiz.	1ª Aud.	Prazo
RTSum - 0000851-49.2015.5.18.0111	19/06/15	03/08/15	45
RTSum - 0000852-34.2015.5.18.0111	19/06/15	03/08/15	45
RTSum - 0000854-04.2015.5.18.0111	19/06/15	30/07/15	41
RTSum - 0000855-86.2015.5.18.0111	19/06/15	03/08/15	45
RTSum - 0000856-71.2015.5.18.0111	22/06/15	11/08/15	50
RTSum - 0000857-56.2015.5.18.0111	22/06/15	11/08/15	50
RTSum - 0000861-93.2015.5.18.0111	23/06/15	13/08/15	51
RTSum - 0000870-55.2015.5.18.0111	23/06/15	11/08/15	49
RTSum - 0000874-92.2015.5.18.0111	23/06/15	13/08/15	51
RTSum - 0000875-77.2015.5.18.0111	23/06/15	11/08/15	49
RTSum - 0000881-84.2015.5.18.0111	24/06/15	12/08/15	49
RTSum - 0000882-69.2015.5.18.0111	24/06/15	12/08/15	49
RTSum - 0000892-16.2015.5.18.0111	29/06/15	13/08/15	45
RTSum - 0000896-53.2015.5.18.0111	30/06/15	13/08/15	44
RTSum - 0000897-38.2015.5.18.0111	30/06/15	12/08/15	43
RTSum - 0000898-23.2015.5.18.0111	30/06/15	13/08/15	44
RTSum - 0000899-08.2015.5.18.0111	30/06/15	12/08/15	43
RTSum - 0000900-90.2015.5.18.0111	01/07/15	13/08/15	43
RTSum - 0000902-60.2015.5.18.0111	01/07/15	13/08/15	43
RTSum - 0000903-45.2015.5.18.0111	01/07/15	12/08/15	42
RTSum - 0000905-15.2015.5.18.0111	01/07/15	12/08/15	42
RTSum - 0000911-22.2015.5.18.0111	03/07/15	12/08/15	40
RTSum - 0000912-07.2015.5.18.0111	03/07/15	12/08/15	40
RTSum - 0000914-74.2015.5.18.0111	05/07/15	12/08/15	38
RTSum - 0000915-59.2015.5.18.0111	05/07/15	13/08/15	39

Legenda:

- Ajuiz.: Data do Ajuizamento;
- 1ª Aud.: Data da primeira audiência que ocorrer, Inicial ou UNA;
- Prazo: Prazo, em dias corridos, entre a Data do Ajuizamento e a Data da 1ª Audiência.



PRAZO MÉDIO PARA REALIZAÇÃO DA 1ª AUDIÊNCIA - VARA DO TRABALHO DE JATAÍ

VARA DO TRABALHO DE JATAÍ

SUMARÍSSIMO

Qtd	Prazo Médio
396	34,16

Nr. Processo	Ajuiz.	1ª Aud.	Prazo
RTSum - 0000916-44.2015.5.18.0111	05/07/15	13/08/15	39
RTSum - 0000919-96.2015.5.18.0111	06/07/15	17/08/15	42
RTSum - 0000920-81.2015.5.18.0111	06/07/15	17/08/15	42
RTSum - 0000921-66.2015.5.18.0111	07/07/15	17/08/15	41
RTSum - 0000922-51.2015.5.18.0111	07/07/15	13/08/15	37
RTSum - 0000925-06.2015.5.18.0111	08/07/15	18/08/15	41
RTSum - 0000929-43.2015.5.18.0111	08/07/15	13/08/15	36
RTSum - 0000930-28.2015.5.18.0111	09/07/15	17/08/15	39
RTSum - 0000937-20.2015.5.18.0111	09/07/15	17/08/15	39
RTSum - 0000938-05.2015.5.18.0111	10/07/15	17/08/15	38
RTSum - 0000943-27.2015.5.18.0111	13/07/15	18/08/15	36
RTSum - 0000945-94.2015.5.18.0111	13/07/15	18/08/15	36
RTSum - 0000955-41.2015.5.18.0111	15/07/15	18/08/15	34
RTSum - 0000960-63.2015.5.18.0111	17/07/15	24/08/15	38
RTSum - 0000966-70.2015.5.18.0111	20/07/15	18/08/15	29
RTSum - 0000967-55.2015.5.18.0111	20/07/15	18/08/15	29
RTSum - 0000977-02.2015.5.18.0111	24/07/15	16/09/15	54
RTSum - 0000978-84.2015.5.18.0111	24/07/15	16/09/15	54
RTSum - 0000979-69.2015.5.18.0111	24/07/15	16/09/15	54
RTSum - 0000980-54.2015.5.18.0111	24/07/15	16/09/15	54
RTSum - 0000982-24.2015.5.18.0111	27/07/15	16/09/15	51
RTSum - 0000990-98.2015.5.18.0111	28/07/15	16/09/15	50
RTSum - 0000991-83.2015.5.18.0111	28/07/15	16/09/15	50
RTSum - 0000999-60.2015.5.18.0111	29/07/15	16/09/15	49
RTSum - 0001000-45.2015.5.18.0111	29/07/15	16/09/15	49

Legenda:

- Ajuiz.: Data do Ajuizamento;

- 1ª Aud.: Data da primeira audiência que ocorrer, Inicial ou UNA;

- Prazo: Prazo, em dias corridos, entre a Data do Ajuizamento e a Data da 1ª Audiência.



PRAZO MÉDIO PARA REALIZAÇÃO DA 1ª AUDIÊNCIA - VARA DO TRABALHO DE JATAÍ

VARA DO TRABALHO DE JATAÍ

SUMARÍSSIMO

Qtd	Prazo Médio
396	34,16

Nr. Processo	Ajuiz.	1ª Aud.	Prazo
RTSum - 0001001-30.2015.5.18.0111	29/07/15	17/09/15	50
RTSum - 0001003-97.2015.5.18.0111	29/07/15	17/09/15	50
RTSum - 0001004-82.2015.5.18.0111	29/07/15	17/09/15	50
RTSum - 0001006-52.2015.5.18.0111	29/07/15	17/09/15	50
RTSum - 0001010-89.2015.5.18.0111	30/07/15	17/09/15	49
RTSum - 0001014-29.2015.5.18.0111	31/07/15	17/09/15	48
RTSum - 0001017-81.2015.5.18.0111	31/07/15	17/09/15	48
RTSum - 0001021-21.2015.5.18.0111	01/08/15	17/09/15	47
RTSum - 0001035-05.2015.5.18.0111	05/08/15	17/09/15	43
RTSum - 0001510-92.2014.5.18.0111	28/11/14	12/01/15	45
RTSum - 0001511-77.2014.5.18.0111	28/11/14	12/01/15	45
RTSum - 0001512-62.2014.5.18.0111	28/11/14	12/01/15	45
RTSum - 0001514-32.2014.5.18.0111	28/11/14	12/01/15	45
RTSum - 0001524-76.2014.5.18.0111	03/12/14	12/01/15	40
RTSum - 0001525-61.2014.5.18.0111	03/12/14	13/01/15	41
RTSum - 0001527-31.2014.5.18.0111	03/12/14	14/01/15	42
RTSum - 0001529-98.2014.5.18.0111	03/12/14	13/01/15	41
RTSum - 0001530-83.2014.5.18.0111	03/12/14	14/01/15	42
RTSum - 0001532-53.2014.5.18.0111	04/12/14	14/01/15	41
RTSum - 0001539-45.2014.5.18.0111	05/12/14	15/01/15	41
RTSum - 0001545-52.2014.5.18.0111	09/12/14	14/01/15	36
RTSum - 0001546-37.2014.5.18.0111	09/12/14	13/01/15	35
RTSum - 0001550-74.2014.5.18.0111	11/12/14	14/01/15	34
RTSum - 0001554-14.2014.5.18.0111	11/12/14	13/01/15	33
RTSum - 0001558-51.2014.5.18.0111	12/12/14	14/01/15	33

Legenda:

- Ajuiz.: Data do Ajuizamento;
- 1ª Aud.: Data da primeira audiência que ocorrer, Inicial ou UNA;
- Prazo: Prazo, em dias corridos, entre a Data do Ajuizamento e a Data da 1ª Audiência.



PRAZO MÉDIO PARA REALIZAÇÃO DA 1ª AUDIÊNCIA - VARA DO TRABALHO DE JATAÍ

VARA DO TRABALHO DE JATAÍ

SUMARÍSSIMO

Qtd	Prazo Médio
396	34,16

Nr. Processo	Ajuiz.	1ª Aud.	Prazo
RTSum - 0001561-06.2014.5.18.0111	15/12/14	19/01/15	35
RTSum - 0001563-73.2014.5.18.0111	16/12/14	19/01/15	34
RTSum - 0001564-58.2014.5.18.0111	16/12/14	19/01/15	34
RTSum - 0001565-43.2014.5.18.0111	19/12/14	09/02/15	52
RTSum - 0010008-46.2015.5.18.0111	06/08/15	01/10/15	56
RTSum - 0010009-31.2015.5.18.0111	06/08/15	01/10/15	56
RTSum - 0010014-53.2015.5.18.0111	07/08/15	01/10/15	55
RTSum - 0010015-38.2015.5.18.0111	07/08/15	05/10/15	59
RTSum - 0010019-75.2015.5.18.0111	11/08/15	01/10/15	51
RTSum - 0010022-30.2015.5.18.0111	11/08/15	01/10/15	51
RTSum - 0010023-15.2015.5.18.0111	11/08/15	01/10/15	51
RTSum - 0010035-29.2015.5.18.0111	13/08/15	01/10/15	49
RTSum - 0010038-81.2015.5.18.0111	13/08/15	01/10/15	49
RTSum - 0010041-36.2015.5.18.0111	14/08/15	29/09/15	46
RTSum - 0010043-06.2015.5.18.0111	14/08/15	01/10/15	48
RTSum - 0010049-13.2015.5.18.0111	17/08/15	01/10/15	45
RTSum - 0010052-65.2015.5.18.0111	18/08/15	29/09/15	42
RTSum - 0010055-20.2015.5.18.0111	18/08/15	05/10/15	48
RTSum - 0010058-72.2015.5.18.0111	19/08/15	22/09/15	34
RTSum - 0010061-27.2015.5.18.0111	20/08/15	22/09/15	33
RTSum - 0010064-79.2015.5.18.0111	21/08/15	01/10/15	41
RTSum - 0010065-64.2015.5.18.0111	21/08/15	01/10/15	41
RTSum - 0010077-78.2015.5.18.0111	26/08/15	06/10/15	41
RTSum - 0010080-33.2015.5.18.0111	26/08/15	07/10/15	42
RTSum - 0010081-18.2015.5.18.0111	26/08/15	29/09/15	34

Legenda:

- Ajuiz.: Data do Ajuizamento;
- 1ª Aud.: Data da primeira audiência que ocorrer, Inicial ou UNA;
- Prazo: Prazo, em dias corridos, entre a Data do Ajuizamento e a Data da 1ª Audiência.



PRAZO MÉDIO PARA REALIZAÇÃO DA 1ª AUDIÊNCIA - VARA DO TRABALHO DE JATAÍ

VARA DO TRABALHO DE JATAÍ

SUMARÍSSIMO

Qtd	Prazo Médio
396	34,16

Nr. Processo	Ajuiz.	1ª Aud.	Prazo
RTSum - 0010085-55.2015.5.18.0111	27/08/15	17/10/15	51
RTSum - 0010091-62.2015.5.18.0111	29/08/15	14/10/15	46
RTSum - 0010092-47.2015.5.18.0111	29/08/15	17/10/15	49
RTSum - 0010095-02.2015.5.18.0111	31/08/15	17/10/15	47
RTSum - 0010097-69.2015.5.18.0111	02/09/15	17/10/15	45
RTSum - 0010100-24.2015.5.18.0111	02/09/15	17/10/15	45
RTSum - 0010101-09.2015.5.18.0111	03/09/15	20/10/15	47
RTSum - 0010114-08.2015.5.18.0111	08/09/15	20/10/15	42
RTSum - 0010120-15.2015.5.18.0111	10/09/15	20/10/15	40
RTSum - 0010121-97.2015.5.18.0111	10/09/15	20/10/15	40
RTSum - 0010123-67.2015.5.18.0111	10/09/15	20/10/15	40
RTSum - 0010126-22.2015.5.18.0111	11/09/15	20/10/15	39
RTSum - 0010127-07.2015.5.18.0111	14/09/15	20/10/15	36
RTSum - 0010131-44.2015.5.18.0111	14/09/15	21/10/15	37
RTSum - 0010133-14.2015.5.18.0111	15/09/15	13/10/15	28
RTSum - 0010134-96.2015.5.18.0111	15/09/15	14/10/15	29
RTSum - 0010135-81.2015.5.18.0111	15/09/15	05/10/15	20
RTSum - 0010136-66.2015.5.18.0111	15/09/15	28/10/15	43
RTSum - 0010137-51.2015.5.18.0111	16/09/15	29/10/15	43
RTSum - 0010138-36.2015.5.18.0111	16/09/15	29/10/15	43
RTSum - 0010140-06.2015.5.18.0111	16/09/15	29/10/15	43
RTSum - 0010141-88.2015.5.18.0111	16/09/15	29/10/15	43
RTSum - 0010144-43.2015.5.18.0111	17/09/15	28/10/15	41
RTSum - 0010150-50.2015.5.18.0111	21/09/15	28/10/15	37
RTSum - 0010151-35.2015.5.18.0111	21/09/15	28/10/15	37

Legenda:

- Ajuiz.: Data do Ajuizamento;
- 1ª Aud.: Data da primeira audiência que ocorrer, Inicial ou UNA;
- Prazo: Prazo, em dias corridos, entre a Data do Ajuizamento e a Data da 1ª Audiência.



PRAZO MÉDIO PARA REALIZAÇÃO DA 1ª AUDIÊNCIA - VARA DO TRABALHO DE JATAÍ

VARA DO TRABALHO DE JATAÍ

SUMARÍSSIMO

Qtd	Prazo Médio
396	34,16

Nr. Processo	Ajuiz.	1ª Aud.	Prazo
RTSum - 0010169-56.2015.5.18.0111	25/09/15	18/11/15	54
RTSum - 0010180-85.2015.5.18.0111	29/09/15	12/11/15	44
RTSum - 0010182-55.2015.5.18.0111	29/09/15	12/11/15	44
RTSum - 0010186-92.2015.5.18.0111	29/09/15	12/11/15	44
RTSum - 0010193-84.2015.5.18.0111	01/10/15	26/11/15	56
RTSum - 0010194-69.2015.5.18.0111	01/10/15	26/11/15	56
RTSum - 0010196-39.2015.5.18.0111	02/10/15	18/11/15	47
RTSum - 0010202-46.2015.5.18.0111	02/10/15	18/11/15	47
RTSum - 0010204-16.2015.5.18.0111	02/10/15	09/12/15	68
RTSum - 0010208-53.2015.5.18.0111	05/10/15	26/11/15	52
RTSum - 0010216-30.2015.5.18.0111	06/10/15	26/11/15	51
RTSum - 0010218-97.2015.5.18.0111	06/10/15	26/11/15	51
RTSum - 0010219-82.2015.5.18.0111	06/10/15	10/12/15	65
RTSum - 0010220-67.2015.5.18.0111	06/10/15	26/11/15	51
RTSum - 0010221-52.2015.5.18.0111	06/10/15	26/11/15	51
RTSum - 0010226-74.2015.5.18.0111	07/10/15	18/11/15	42
RTSum - 0010232-81.2015.5.18.0111	08/10/15	26/11/15	49
RTSum - 0010233-66.2015.5.18.0111	08/10/15	26/11/15	49
RTSum - 0010241-43.2015.5.18.0111	09/10/15	26/11/15	48
RTSum - 0010247-50.2015.5.18.0111	13/10/15	26/11/15	44
RTSum - 0010248-35.2015.5.18.0111	14/10/15	26/11/15	43
RTSum - 0010250-05.2015.5.18.0111	14/10/15	26/11/15	43
RTSum - 0010251-87.2015.5.18.0111	14/10/15	26/11/15	43
RTSum - 0010267-41.2015.5.18.0111	16/10/15	08/12/15	53
RTSum - 0010270-93.2015.5.18.0111	16/10/15	08/12/15	53

Legenda:

- Ajuiz.: Data do Ajuizamento;
- 1ª Aud.: Data da primeira audiência que ocorrer, Inicial ou UNA;
- Prazo: Prazo, em dias corridos, entre a Data do Ajuizamento e a Data da 1ª Audiência.



PRAZO MÉDIO PARA REALIZAÇÃO DA 1ª AUDIÊNCIA - VARA DO TRABALHO DE JATAÍ

VARA DO TRABALHO DE JATAÍ

SUMARÍSSIMO

Qtd	Prazo Médio
396	34,16

Nr. Processo	Ajuiz.	1ª Aud.	Prazo
RTSum - 0010273-48.2015.5.18.0111	16/10/15	02/12/15	47
RTSum - 0010275-18.2015.5.18.0111	16/10/15	02/12/15	47
RTSum - 0010278-70.2015.5.18.0111	17/10/15	07/12/15	51
RTSum - 0010286-47.2015.5.18.0111	20/10/15	08/12/15	49
RTSum - 0010297-76.2015.5.18.0111	21/10/15	09/12/15	49
RTSum - 0010298-61.2015.5.18.0111	21/10/15	08/12/15	48
RTSum - 0010304-68.2015.5.18.0111	22/10/15	09/12/15	48
RTSum - 0010305-53.2015.5.18.0111	22/10/15	09/12/15	48
RTSum - 0010309-90.2015.5.18.0111	26/10/15	10/12/15	45
RTSum - 0010310-75.2015.5.18.0111	26/10/15	09/12/15	44
RTSum - 0010315-97.2015.5.18.0111	26/10/15	10/12/15	45
RTSum - 0010316-82.2015.5.18.0111	26/10/15	10/12/15	45
RTSum - 0010319-37.2015.5.18.0111	27/10/15	14/12/15	48
RTSum - 0010320-22.2015.5.18.0111	27/10/15	14/12/15	48
RTSum - 0010322-89.2015.5.18.0111	27/10/15	01/12/15	35
RTSum - 0010324-59.2015.5.18.0111	27/10/15	01/12/15	35
RTSum - 0010325-44.2015.5.18.0111	27/10/15	01/12/15	35
RTSum - 0010326-29.2015.5.18.0111	27/10/15	01/12/15	35
RTSum - 0010334-06.2015.5.18.0111	28/10/15	14/12/15	47
RTSum - 0010339-28.2015.5.18.0111	29/10/15	15/12/15	47
RTSum - 0010340-13.2015.5.18.0111	29/10/15	15/12/15	47
RTSum - 0010347-05.2015.5.18.0111	03/11/15	15/12/15	42
RTSum - 0010370-48.2015.5.18.0111	09/11/15	18/11/15	9
RTSum - 0010412-97.2015.5.18.0111	19/11/15	10/12/15	21

Legenda:

- Ajuiz.: Data do Ajuizamento;

- 1ª Aud.: Data da primeira audiência que ocorrer, Inicial ou UNA;

- Prazo: Prazo, em dias corridos, entre a Data do Ajuizamento e a Data da 1ª Audiência.



**PRAZO MÉDIO PARA REALIZAÇÃO DA 1ª AUDIÊNCIA -
VARA DO TRABALHO DE JATAÍ**

VARA DO TRABALHO DE JATAÍ



PRAZO MÉDIO PARA REALIZAÇÃO DA 1ª AUDIÊNCIA - VARA DO TRABALHO DE JATAÍ

Data da 1ª audiência entre 1/1/2015 e 31/12/2015 23:59:59

ANA TERRA FAGUNDES OLIVEIRA CRUZ

SUMARÍSSIMO

Qtd	Prazo Médio
6	39

Nr. Processo	Ajuiz.	1ª Aud.	Prazo
RTSum - 0010273-48.2015.5.18.0111	16/10/15	02/12/15	47
RTSum - 0010275-18.2015.5.18.0111	16/10/15	02/12/15	47
RTSum - 0010322-89.2015.5.18.0111	27/10/15	01/12/15	35
RTSum - 0010324-59.2015.5.18.0111	27/10/15	01/12/15	35
RTSum - 0010325-44.2015.5.18.0111	27/10/15	01/12/15	35
RTSum - 0010326-29.2015.5.18.0111	27/10/15	01/12/15	35

Legenda:
- Ajuiz.: Data do Ajuizamento;
- 1ª Aud.: Data da primeira audiência que ocorrer, Inicial ou UNA;
- Prazo: Prazo, em dias corridos, entre a Data do Ajuizamento e a Data da 1ª Audiência.

CLEIDIMAR CASTRO DE ALMEIDA

SUMARÍSSIMO

Qtd	Prazo Médio
5	39,8

Nr. Processo	Ajuiz.	1ª Aud.	Prazo
RTSum - 0010169-56.2015.5.18.0111	25/09/15	18/11/15	54
RTSum - 0010196-39.2015.5.18.0111	02/10/15	18/11/15	47
RTSum - 0010202-46.2015.5.18.0111	02/10/15	18/11/15	47

Legenda:
- Ajuiz.: Data do Ajuizamento;
- 1ª Aud.: Data da primeira audiência que ocorrer, Inicial ou UNA;
- Prazo: Prazo, em dias corridos, entre a Data do Ajuizamento e a Data da 1ª Audiência.



PRAZO MÉDIO PARA REALIZAÇÃO DA 1ª AUDIÊNCIA - VARA DO TRABALHO DE JATAÍ

CLEIDIMAR CASTRO DE ALMEIDA

SUMARÍSSIMO

Qtd	Prazo Médio
5	39,8

Nr. Processo	Ajuiz.	1ª Aud.	Prazo
RTSum - 0010226-74.2015.5.18.0111	07/10/15	18/11/15	42
RTSum - 0010370-48.2015.5.18.0111	09/11/15	18/11/15	9

Legenda:
- Ajuiz.: Data do Ajuizamento;
- 1ª Aud.: Data da primeira audiência que ocorrer, Inicial ou UNA;
- Prazo: Prazo, em dias corridos, entre a Data do Ajuizamento e a Data da 1ª Audiência.

MARIANA PATRÍCIA GLASGOW

SUMARÍSSIMO

Qtd	Prazo Médio
67	44,69

Nr. Processo	Ajuiz.	1ª Aud.	Prazo
RTSum - 0010008-46.2015.5.18.0111	06/08/15	01/10/15	56
RTSum - 0010009-31.2015.5.18.0111	06/08/15	01/10/15	56
RTSum - 0010014-53.2015.5.18.0111	07/08/15	01/10/15	55
RTSum - 0010015-38.2015.5.18.0111	07/08/15	05/10/15	59
RTSum - 0010019-75.2015.5.18.0111	11/08/15	01/10/15	51
RTSum - 0010022-30.2015.5.18.0111	11/08/15	01/10/15	51
RTSum - 0010023-15.2015.5.18.0111	11/08/15	01/10/15	51
RTSum - 0010035-29.2015.5.18.0111	13/08/15	01/10/15	49
RTSum - 0010038-81.2015.5.18.0111	13/08/15	01/10/15	49
RTSum - 0010041-36.2015.5.18.0111	14/08/15	29/09/15	46
RTSum - 0010043-06.2015.5.18.0111	14/08/15	01/10/15	48
RTSum - 0010049-13.2015.5.18.0111	17/08/15	01/10/15	45

Legenda:
- Ajuiz.: Data do Ajuizamento;
- 1ª Aud.: Data da primeira audiência que ocorrer, Inicial ou UNA;
- Prazo: Prazo, em dias corridos, entre a Data do Ajuizamento e a Data da 1ª Audiência.



PRAZO MÉDIO PARA REALIZAÇÃO DA 1ª AUDIÊNCIA - VARA DO TRABALHO DE JATAÍ

MARIANA PATRÍCIA GLASGOW

SUMARÍSSIMO

Qtd	Prazo Médio
67	44,69

Nr. Processo	Ajuiz.	1ª Aud.	Prazo
RTSum - 0010052-65.2015.5.18.0111	18/08/15	29/09/15	42
RTSum - 0010055-20.2015.5.18.0111	18/08/15	05/10/15	48
RTSum - 0010058-72.2015.5.18.0111	19/08/15	22/09/15	34
RTSum - 0010061-27.2015.5.18.0111	20/08/15	22/09/15	33
RTSum - 0010064-79.2015.5.18.0111	21/08/15	01/10/15	41
RTSum - 0010065-64.2015.5.18.0111	21/08/15	01/10/15	41
RTSum - 0010077-78.2015.5.18.0111	26/08/15	06/10/15	41
RTSum - 0010080-33.2015.5.18.0111	26/08/15	07/10/15	42
RTSum - 0010081-18.2015.5.18.0111	26/08/15	29/09/15	34
RTSum - 0010085-55.2015.5.18.0111	27/08/15	17/10/15	51
RTSum - 0010091-62.2015.5.18.0111	29/08/15	14/10/15	46
RTSum - 0010092-47.2015.5.18.0111	29/08/15	17/10/15	49
RTSum - 0010095-02.2015.5.18.0111	31/08/15	17/10/15	47
RTSum - 0010097-69.2015.5.18.0111	02/09/15	17/10/15	45
RTSum - 0010100-24.2015.5.18.0111	02/09/15	17/10/15	45
RTSum - 0010101-09.2015.5.18.0111	03/09/15	20/10/15	47
RTSum - 0010114-08.2015.5.18.0111	08/09/15	20/10/15	42
RTSum - 0010120-15.2015.5.18.0111	10/09/15	20/10/15	40
RTSum - 0010121-97.2015.5.18.0111	10/09/15	20/10/15	40
RTSum - 0010123-67.2015.5.18.0111	10/09/15	20/10/15	40
RTSum - 0010126-22.2015.5.18.0111	11/09/15	20/10/15	39
RTSum - 0010127-07.2015.5.18.0111	14/09/15	20/10/15	36
RTSum - 0010131-44.2015.5.18.0111	14/09/15	21/10/15	37
RTSum - 0010133-14.2015.5.18.0111	15/09/15	13/10/15	28
RTSum - 0010134-96.2015.5.18.0111	15/09/15	14/10/15	29

Legenda:

- Ajuiz.: Data do Ajuizamento;
- 1ª Aud.: Data da primeira audiência que ocorrer, Inicial ou UNA;
- Prazo: Prazo, em dias corridos, entre a Data do Ajuizamento e a Data da 1ª Audiência.



PRAZO MÉDIO PARA REALIZAÇÃO DA 1ª AUDIÊNCIA - VARA DO TRABALHO DE JATAÍ

MARIANA PATRÍCIA GLASGOW

SUMARÍSSIMO

Qtd	Prazo Médio
67	44,69

Nr. Processo	Ajuiz.	1ª Aud.	Prazo
RTSum - 0010135-81.2015.5.18.0111	15/09/15	05/10/15	20
RTSum - 0010136-66.2015.5.18.0111	15/09/15	28/10/15	43
RTSum - 0010137-51.2015.5.18.0111	16/09/15	29/10/15	43
RTSum - 0010138-36.2015.5.18.0111	16/09/15	29/10/15	43
RTSum - 0010140-06.2015.5.18.0111	16/09/15	29/10/15	43
RTSum - 0010141-88.2015.5.18.0111	16/09/15	29/10/15	43
RTSum - 0010144-43.2015.5.18.0111	17/09/15	28/10/15	41
RTSum - 0010150-50.2015.5.18.0111	21/09/15	28/10/15	37
RTSum - 0010151-35.2015.5.18.0111	21/09/15	28/10/15	37
RTSum - 0010204-16.2015.5.18.0111	02/10/15	09/12/15	68
RTSum - 0010219-82.2015.5.18.0111	06/10/15	10/12/15	65
RTSum - 0010267-41.2015.5.18.0111	16/10/15	08/12/15	53
RTSum - 0010270-93.2015.5.18.0111	16/10/15	08/12/15	53
RTSum - 0010278-70.2015.5.18.0111	17/10/15	07/12/15	51
RTSum - 0010286-47.2015.5.18.0111	20/10/15	08/12/15	49
RTSum - 0010297-76.2015.5.18.0111	21/10/15	09/12/15	49
RTSum - 0010298-61.2015.5.18.0111	21/10/15	08/12/15	48
RTSum - 0010304-68.2015.5.18.0111	22/10/15	09/12/15	48
RTSum - 0010305-53.2015.5.18.0111	22/10/15	09/12/15	48
RTSum - 0010309-90.2015.5.18.0111	26/10/15	10/12/15	45
RTSum - 0010310-75.2015.5.18.0111	26/10/15	09/12/15	44
RTSum - 0010315-97.2015.5.18.0111	26/10/15	10/12/15	45
RTSum - 0010316-82.2015.5.18.0111	26/10/15	10/12/15	45
RTSum - 0010319-37.2015.5.18.0111	27/10/15	14/12/15	48
RTSum - 0010320-22.2015.5.18.0111	27/10/15	14/12/15	48

Legenda:

- Ajuiz.: Data do Ajuizamento;
- 1ª Aud.: Data da primeira audiência que ocorrer, Inicial ou UNA;
- Prazo: Prazo, em dias corridos, entre a Data do Ajuizamento e a Data da 1ª Audiência.



PRAZO MÉDIO PARA REALIZAÇÃO DA 1ª AUDIÊNCIA - VARA DO TRABALHO DE JATAÍ

MARIANA PATRÍCIA GLASGOW

SUMARÍSSIMO

Qtd	Prazo Médio
67	44,69

Nr. Processo	Ajuiz.	1ª Aud.	Prazo
RTSum - 0010334-06.2015.5.18.0111	28/10/15	14/12/15	47
RTSum - 0010339-28.2015.5.18.0111	29/10/15	15/12/15	47
RTSum - 0010340-13.2015.5.18.0111	29/10/15	15/12/15	47
RTSum - 0010347-05.2015.5.18.0111	03/11/15	15/12/15	42
RTSum - 0010412-97.2015.5.18.0111	19/11/15	10/12/15	21

Legenda:

- Ajuiz.: Data do Ajuizamento;
- 1ª Aud.: Data da primeira audiência que ocorrer, Inicial ou UNA;
- Prazo: Prazo, em dias corridos, entre a Data do Ajuizamento e a Data da 1ª Audiência.

RADSON RANGEL FERREIRA DUARTE

SUMARÍSSIMO

Qtd	Prazo Médio
17	48,18

Nr. Processo	Ajuiz.	1ª Aud.	Prazo
RTSum - 0010180-85.2015.5.18.0111	29/09/15	12/11/15	44
RTSum - 0010182-55.2015.5.18.0111	29/09/15	12/11/15	44
RTSum - 0010186-92.2015.5.18.0111	29/09/15	12/11/15	44
RTSum - 0010193-84.2015.5.18.0111	01/10/15	26/11/15	56
RTSum - 0010194-69.2015.5.18.0111	01/10/15	26/11/15	56
RTSum - 0010208-53.2015.5.18.0111	05/10/15	26/11/15	52
RTSum - 0010216-30.2015.5.18.0111	06/10/15	26/11/15	51
RTSum - 0010218-97.2015.5.18.0111	06/10/15	26/11/15	51
RTSum - 0010220-67.2015.5.18.0111	06/10/15	26/11/15	51

Legenda:

- Ajuiz.: Data do Ajuizamento;
- 1ª Aud.: Data da primeira audiência que ocorrer, Inicial ou UNA;
- Prazo: Prazo, em dias corridos, entre a Data do Ajuizamento e a Data da 1ª Audiência.



PRAZO MÉDIO PARA REALIZAÇÃO DA 1ª AUDIÊNCIA - VARA DO TRABALHO DE JATAÍ

RADSON RANGEL FERREIRA DUARTE

SUMARÍSSIMO

Qtd	Prazo Médio
17	48,18

Nr. Processo	Ajuiz.	1ª Aud.	Prazo
RTSum - 0010221-52.2015.5.18.0111	06/10/15	26/11/15	51
RTSum - 0010232-81.2015.5.18.0111	08/10/15	26/11/15	49
RTSum - 0010233-66.2015.5.18.0111	08/10/15	26/11/15	49
RTSum - 0010241-43.2015.5.18.0111	09/10/15	26/11/15	48
RTSum - 0010247-50.2015.5.18.0111	13/10/15	26/11/15	44
RTSum - 0010248-35.2015.5.18.0111	14/10/15	26/11/15	43
RTSum - 0010250-05.2015.5.18.0111	14/10/15	26/11/15	43
RTSum - 0010251-87.2015.5.18.0111	14/10/15	26/11/15	43

Legenda:

- Ajuiz.: Data do Ajuizamento;
- 1ª Aud.: Data da primeira audiência que ocorrer, Inicial ou UNA;
- Prazo: Prazo, em dias corridos, entre a Data do Ajuizamento e a Data da 1ª Audiência.

Sem magistrado

SUMARÍSSIMO

Qtd	Prazo Médio
301	30,84

Nr. Processo	Ajuiz.	1ª Aud.	Prazo
RTSum - 0000018-31.2015.5.18.0111	09/01/15	09/02/15	31
RTSum - 0000048-66.2015.5.18.0111	21/01/15	05/02/15	15
RTSum - 0000049-51.2015.5.18.0111	21/01/15	05/02/15	15
RTSum - 0000053-88.2015.5.18.0111	22/01/15	09/02/15	18
RTSum - 0000054-73.2015.5.18.0111	22/01/15	09/02/15	18
RTSum - 0000056-43.2015.5.18.0111	22/01/15	05/02/15	14

Legenda:

- Ajuiz.: Data do Ajuizamento;
- 1ª Aud.: Data da primeira audiência que ocorrer, Inicial ou UNA;
- Prazo: Prazo, em dias corridos, entre a Data do Ajuizamento e a Data da 1ª Audiência.



PRAZO MÉDIO PARA REALIZAÇÃO DA 1ª AUDIÊNCIA - VARA DO TRABALHO DE JATAÍ

Sem magistrado

SUMARÍSSIMO

Qtd	Prazo Médio
301	30,84

Nr. Processo	Ajuiz.	1ª Aud.	Prazo
RTSum - 0000057-28.2015.5.18.0111	22/01/15	05/02/15	14
RTSum - 0000062-50.2015.5.18.0111	22/01/15	05/02/15	14
RTSum - 0000063-35.2015.5.18.0111	22/01/15	04/02/15	13
RTSum - 0000064-20.2015.5.18.0111	22/01/15	04/02/15	13
RTSum - 0000085-93.2015.5.18.0111	26/01/15	23/07/15	178
RTSum - 0000100-62.2015.5.18.0111	26/01/15	02/09/15	219
RTSum - 0000106-69.2015.5.18.0111	27/01/15	23/02/15	27
RTSum - 0000107-54.2015.5.18.0111	27/01/15	23/02/15	27
RTSum - 0000113-61.2015.5.18.0111	27/01/15	25/02/15	29
RTSum - 0000114-46.2015.5.18.0111	28/01/15	25/02/15	28
RTSum - 0000117-98.2015.5.18.0111	28/01/15	23/02/15	26
RTSum - 0000122-23.2015.5.18.0111	28/01/15	24/02/15	27
RTSum - 0000123-08.2015.5.18.0111	28/01/15	25/02/15	28
RTSum - 0000124-90.2015.5.18.0111	29/01/15	03/03/15	33
RTSum - 0000125-75.2015.5.18.0111	29/01/15	03/03/15	33
RTSum - 0000128-30.2015.5.18.0111	29/01/15	25/02/15	27
RTSum - 0000129-15.2015.5.18.0111	29/01/15	03/03/15	33
RTSum - 0000132-67.2015.5.18.0111	29/01/15	03/03/15	33
RTSum - 0000134-37.2015.5.18.0111	30/01/15	04/03/15	33
RTSum - 0000139-59.2015.5.18.0111	30/01/15	04/03/15	33
RTSum - 0000140-44.2015.5.18.0111	30/01/15	04/03/15	33
RTSum - 0000142-14.2015.5.18.0111	30/01/15	03/03/15	32
RTSum - 0000144-81.2015.5.18.0111	30/01/15	04/03/15	33
RTSum - 0000149-06.2015.5.18.0111	03/02/15	05/03/15	30
RTSum - 0000150-88.2015.5.18.0111	03/02/15	04/03/15	29

Legenda:

- Ajuiz.: Data do Ajuizamento;

- 1ª Aud.: Data da primeira audiência que ocorrer, Inicial ou UNA;

- Prazo: Prazo, em dias corridos, entre a Data do Ajuizamento e a Data da 1ª Audiência.



PRAZO MÉDIO PARA REALIZAÇÃO DA 1ª AUDIÊNCIA - VARA DO TRABALHO DE JATAÍ

Sem magistrado

SUMARÍSSIMO

Qtd	Prazo Médio
301	30,84

Nr. Processo	Ajuiz.	1ª Aud.	Prazo
RTSum - 0000159-50.2015.5.18.0111	03/02/15	04/03/15	29
RTSum - 0000161-20.2015.5.18.0111	04/02/15	05/03/15	29
RTSum - 0000163-87.2015.5.18.0111	04/02/15	05/03/15	29
RTSum - 0000164-72.2015.5.18.0111	04/02/15	05/03/15	29
RTSum - 0000165-57.2015.5.18.0111	04/02/15	05/03/15	29
RTSum - 0000169-94.2015.5.18.0111	04/02/15	05/03/15	29
RTSum - 0000171-64.2015.5.18.0111	05/02/15	05/03/15	28
RTSum - 0000172-49.2015.5.18.0111	05/02/15	05/03/15	28
RTSum - 0000175-04.2015.5.18.0111	06/02/15	04/03/15	26
RTSum - 0000176-86.2015.5.18.0111	06/02/15	04/03/15	26
RTSum - 0000177-71.2015.5.18.0111	06/02/15	04/03/15	26
RTSum - 0000178-56.2015.5.18.0111	06/02/15	04/03/15	26
RTSum - 0000179-41.2015.5.18.0111	06/02/15	04/03/15	26
RTSum - 0000180-26.2015.5.18.0111	06/02/15	04/03/15	26
RTSum - 0000183-78.2015.5.18.0111	06/02/15	09/03/15	31
RTSum - 0000191-55.2015.5.18.0111	10/02/15	04/03/15	22
RTSum - 0000194-10.2015.5.18.0111	10/02/15	04/03/15	22
RTSum - 0000197-62.2015.5.18.0111	11/02/15	02/03/15	19
RTSum - 0000198-47.2015.5.18.0111	11/02/15	04/03/15	21
RTSum - 0000200-17.2015.5.18.0111	12/02/15	09/03/15	25
RTSum - 0000201-02.2015.5.18.0111	12/02/15	10/03/15	26
RTSum - 0000209-76.2015.5.18.0111	13/02/15	11/03/15	26
RTSum - 0000215-83.2015.5.18.0111	18/02/15	11/03/15	21
RTSum - 0000216-68.2015.5.18.0111	18/02/15	11/03/15	21
RTSum - 0000217-53.2015.5.18.0111	18/02/15	11/03/15	21

Legenda:

- Ajuiz.: Data do Ajuizamento;
- 1ª Aud.: Data da primeira audiência que ocorrer, Inicial ou UNA;
- Prazo: Prazo, em dias corridos, entre a Data do Ajuizamento e a Data da 1ª Audiência.



PRAZO MÉDIO PARA REALIZAÇÃO DA 1ª AUDIÊNCIA - VARA DO TRABALHO DE JATAÍ

Sem magistrado

SUMARÍSSIMO

Qtd	Prazo Médio
301	30,84

Nr. Processo	Ajuiz.	1ª Aud.	Prazo
RTSum - 0000222-75.2015.5.18.0111	19/02/15	11/03/15	20
RTSum - 0000224-45.2015.5.18.0111	19/02/15	11/03/15	20
RTSum - 0000225-30.2015.5.18.0111	19/02/15	11/03/15	20
RTSum - 0000238-29.2015.5.18.0111	20/02/15	12/03/15	20
RTSum - 0000239-14.2015.5.18.0111	20/02/15	13/03/15	21
RTSum - 0000240-96.2015.5.18.0111	20/02/15	13/03/15	21
RTSum - 0000241-81.2015.5.18.0111	20/02/15	12/03/15	20
RTSum - 0000244-36.2015.5.18.0111	20/02/15	12/03/15	20
RTSum - 0000253-95.2015.5.18.0111	23/02/15	18/03/15	23
RTSum - 0000257-35.2015.5.18.0111	23/02/15	23/03/15	28
RTSum - 0000262-57.2015.5.18.0111	24/02/15	18/03/15	22
RTSum - 0000265-12.2015.5.18.0111	24/02/15	18/03/15	22
RTSum - 0000266-94.2015.5.18.0111	24/02/15	24/03/15	28
RTSum - 0000269-49.2015.5.18.0111	25/02/15	24/03/15	27
RTSum - 0000270-34.2015.5.18.0111	25/02/15	24/03/15	27
RTSum - 0000272-04.2015.5.18.0111	25/02/15	23/03/15	26
RTSum - 0000273-86.2015.5.18.0111	25/02/15	23/03/15	26
RTSum - 0000276-41.2015.5.18.0111	25/02/15	25/03/15	28
RTSum - 0000280-78.2015.5.18.0111	26/02/15	26/03/15	28
RTSum - 0000281-63.2015.5.18.0111	26/02/15	26/03/15	28
RTSum - 0000283-33.2015.5.18.0111	27/02/15	26/03/15	27
RTSum - 0000287-70.2015.5.18.0111	03/03/15	26/03/15	23
RTSum - 0000288-55.2015.5.18.0111	03/03/15	27/03/15	24
RTSum - 0000293-77.2015.5.18.0111	03/03/15	27/03/15	24
RTSum - 0000296-32.2015.5.18.0111	03/03/15	27/03/15	24

Legenda:

- Ajuiz.: Data do Ajuizamento;
- 1ª Aud.: Data da primeira audiência que ocorrer, Inicial ou UNA;
- Prazo: Prazo, em dias corridos, entre a Data do Ajuizamento e a Data da 1ª Audiência.



PRAZO MÉDIO PARA REALIZAÇÃO DA 1ª AUDIÊNCIA - VARA DO TRABALHO DE JATAÍ

Sem magistrado

SUMARÍSSIMO

Qtd	Prazo Médio
301	30,84

Nr. Processo	Ajuiz.	1ª Aud.	Prazo
RTSum - 0000297-17.2015.5.18.0111	04/03/15	27/03/15	23
RTSum - 0000298-02.2015.5.18.0111	04/03/15	27/03/15	23
RTSum - 0000301-54.2015.5.18.0111	05/03/15	27/03/15	22
RTSum - 0000302-39.2015.5.18.0111	05/03/15	07/04/15	33
RTSum - 0000306-76.2015.5.18.0111	06/03/15	07/04/15	32
RTSum - 0000310-16.2015.5.18.0111	06/03/15	07/04/15	32
RTSum - 0000316-23.2015.5.18.0111	09/03/15	06/04/15	28
RTSum - 0000321-45.2015.5.18.0111	10/03/15	27/03/15	17
RTSum - 0000326-67.2015.5.18.0111	10/03/15	08/04/15	29
RTSum - 0000327-52.2015.5.18.0111	10/03/15	08/04/15	29
RTSum - 0000328-37.2015.5.18.0111	10/03/15	08/04/15	29
RTSum - 0000329-22.2015.5.18.0111	11/03/15	14/04/15	34
RTSum - 0000332-74.2015.5.18.0111	11/03/15	14/04/15	34
RTSum - 0000333-59.2015.5.18.0111	11/03/15	09/04/15	29
RTSum - 0000344-88.2015.5.18.0111	12/03/15	09/04/15	28
RTSum - 0000347-43.2015.5.18.0111	13/03/15	30/03/15	17
RTSum - 0000362-12.2015.5.18.0111	16/03/15	08/04/15	23
RTSum - 0000363-94.2015.5.18.0111	16/03/15	14/04/15	29
RTSum - 0000368-19.2015.5.18.0111	17/03/15	15/04/15	29
RTSum - 0000371-71.2015.5.18.0111	17/03/15	15/04/15	29
RTSum - 0000382-03.2015.5.18.0111	19/03/15	14/04/15	26
RTSum - 0000385-55.2015.5.18.0111	20/03/15	15/04/15	26
RTSum - 0000388-10.2015.5.18.0111	23/03/15	07/04/15	15
RTSum - 0000392-47.2015.5.18.0111	23/03/15	22/04/15	30
RTSum - 0000397-69.2015.5.18.0111	24/03/15	22/04/15	29

Legenda:

- Ajuiz.: Data do Ajuizamento;
- 1ª Aud.: Data da primeira audiência que ocorrer, Inicial ou UNA;
- Prazo: Prazo, em dias corridos, entre a Data do Ajuizamento e a Data da 1ª Audiência.



PRAZO MÉDIO PARA REALIZAÇÃO DA 1ª AUDIÊNCIA - VARA DO TRABALHO DE JATAÍ

Sem magistrado

SUMARÍSSIMO

Qtd	Prazo Médio
301	30,84

Nr. Processo	Ajuiz.	1ª Aud.	Prazo
RTSum - 0000410-68.2015.5.18.0111	25/03/15	16/04/15	22
RTSum - 0000413-23.2015.5.18.0111	26/03/15	16/04/15	21
RTSum - 0000430-59.2015.5.18.0111	26/03/15	16/04/15	21
RTSum - 0000437-51.2015.5.18.0111	27/03/15	23/04/15	27
RTSum - 0000440-06.2015.5.18.0111	30/03/15	24/04/15	25
RTSum - 0000442-73.2015.5.18.0111	30/03/15	24/04/15	25
RTSum - 0000452-20.2015.5.18.0111	31/03/15	24/04/15	24
RTSum - 0000454-87.2015.5.18.0111	31/03/15	23/04/15	23
RTSum - 0000457-42.2015.5.18.0111	31/03/15	29/04/15	29
RTSum - 0000461-79.2015.5.18.0111	31/03/15	24/04/15	24
RTSum - 0000464-34.2015.5.18.0111	01/04/15	29/04/15	28
RTSum - 0000479-03.2015.5.18.0111	04/04/15	05/05/15	31
RTSum - 0000480-85.2015.5.18.0111	04/04/15	05/05/15	31
RTSum - 0000482-55.2015.5.18.0111	06/04/15	24/04/15	18
RTSum - 0000491-17.2015.5.18.0111	07/04/15	28/04/15	21
RTSum - 0000495-54.2015.5.18.0111	08/04/15	24/04/15	16
RTSum - 0000501-61.2015.5.18.0111	09/04/15	06/05/15	27
RTSum - 0000502-46.2015.5.18.0111	09/04/15	06/05/15	27
RTSum - 0000503-31.2015.5.18.0111	09/04/15	06/05/15	27
RTSum - 0000504-16.2015.5.18.0111	09/04/15	06/05/15	27
RTSum - 0000506-83.2015.5.18.0111	09/04/15	06/05/15	27
RTSum - 0000508-53.2015.5.18.0111	10/04/15	05/05/15	25
RTSum - 0000510-23.2015.5.18.0111	10/04/15	05/05/15	25
RTSum - 0000512-90.2015.5.18.0111	10/04/15	05/05/15	25
RTSum - 0000518-97.2015.5.18.0111	10/04/15	05/05/15	25

Legenda:

- Ajuiz.: Data do Ajuizamento;
- 1ª Aud.: Data da primeira audiência que ocorrer, Inicial ou UNA;
- Prazo: Prazo, em dias corridos, entre a Data do Ajuizamento e a Data da 1ª Audiência.



PRAZO MÉDIO PARA REALIZAÇÃO DA 1ª AUDIÊNCIA - VARA DO TRABALHO DE JATAÍ

Sem magistrado

SUMARÍSSIMO

Qtd	Prazo Médio
301	30,84

Nr. Processo	Ajuiz.	1ª Aud.	Prazo
RTSum - 0000519-82.2015.5.18.0111	10/04/15	06/05/15	26
RTSum - 0000521-52.2015.5.18.0111	11/04/15	05/05/15	24
RTSum - 0000525-89.2015.5.18.0111	13/04/15	06/05/15	23
RTSum - 0000528-44.2015.5.18.0111	13/04/15	07/05/15	24
RTSum - 0000529-29.2015.5.18.0111	14/04/15	07/05/15	23
RTSum - 0000530-14.2015.5.18.0111	14/04/15	07/05/15	23
RTSum - 0000532-81.2015.5.18.0111	14/04/15	07/05/15	23
RTSum - 0000533-66.2015.5.18.0111	14/04/15	07/05/15	23
RTSum - 0000535-36.2015.5.18.0111	14/04/15	07/05/15	23
RTSum - 0000536-21.2015.5.18.0111	14/04/15	07/05/15	23
RTSum - 0000540-58.2015.5.18.0111	15/04/15	13/05/15	28
RTSum - 0000541-43.2015.5.18.0111	15/04/15	13/05/15	28
RTSum - 0000545-80.2015.5.18.0111	15/04/15	13/05/15	28
RTSum - 0000550-05.2015.5.18.0111	15/04/15	13/05/15	28
RTSum - 0000557-94.2015.5.18.0111	17/04/15	13/05/15	26
RTSum - 0000559-64.2015.5.18.0111	17/04/15	13/05/15	26
RTSum - 0000560-49.2015.5.18.0111	17/04/15	13/05/15	26
RTSum - 0000561-34.2015.5.18.0111	17/04/15	13/05/15	26
RTSum - 0000562-19.2015.5.18.0111	17/04/15	13/05/15	26
RTSum - 0000563-04.2015.5.18.0111	20/04/15	13/05/15	23
RTSum - 0000569-11.2015.5.18.0111	22/04/15	12/05/15	20
RTSum - 0000570-93.2015.5.18.0111	22/04/15	12/05/15	20
RTSum - 0000573-48.2015.5.18.0111	22/04/15	12/05/15	20
RTSum - 0000574-33.2015.5.18.0111	23/04/15	12/05/15	19
RTSum - 0000576-03.2015.5.18.0111	23/04/15	12/05/15	19

Legenda:

- Ajuiz.: Data do Ajuizamento;
- 1ª Aud.: Data da primeira audiência que ocorrer, Inicial ou UNA;
- Prazo: Prazo, em dias corridos, entre a Data do Ajuizamento e a Data da 1ª Audiência.



PRAZO MÉDIO PARA REALIZAÇÃO DA 1ª AUDIÊNCIA - VARA DO TRABALHO DE JATAÍ

Sem magistrado

SUMARÍSSIMO

Qtd	Prazo Médio
301	30,84

Nr. Processo	Ajuiz.	1ª Aud.	Prazo
RTSum - 0000579-55.2015.5.18.0111	24/04/15	27/05/15	33
RTSum - 0000580-40.2015.5.18.0111	24/04/15	12/05/15	18
RTSum - 0000581-25.2015.5.18.0111	24/04/15	12/05/15	18
RTSum - 0000589-02.2015.5.18.0111	24/04/15	12/05/15	18
RTSum - 0000593-39.2015.5.18.0111	27/04/15	27/05/15	30
RTSum - 0000595-09.2015.5.18.0111	27/04/15	27/05/15	30
RTSum - 0000596-91.2015.5.18.0111	27/04/15	27/05/15	30
RTSum - 0000603-83.2015.5.18.0111	28/04/15	28/05/15	30
RTSum - 0000606-38.2015.5.18.0111	28/04/15	28/05/15	30
RTSum - 0000612-45.2015.5.18.0111	28/04/15	28/05/15	30
RTSum - 0000613-30.2015.5.18.0111	29/04/15	02/06/15	34
RTSum - 0000616-82.2015.5.18.0111	29/04/15	02/06/15	34
RTSum - 0000618-52.2015.5.18.0111	30/04/15	03/06/15	34
RTSum - 0000620-22.2015.5.18.0111	30/04/15	03/06/15	34
RTSum - 0000622-89.2015.5.18.0111	30/04/15	03/06/15	34
RTSum - 0000624-59.2015.5.18.0111	01/05/15	26/05/15	25
RTSum - 0000625-44.2015.5.18.0111	01/05/15	26/05/15	25
RTSum - 0000628-96.2015.5.18.0111	04/05/15	26/05/15	22
RTSum - 0000629-81.2015.5.18.0111	04/05/15	26/05/15	22
RTSum - 0000632-36.2015.5.18.0111	05/05/15	02/06/15	28
RTSum - 0000633-21.2015.5.18.0111	05/05/15	26/05/15	21
RTSum - 0000634-06.2015.5.18.0111	06/05/15	26/05/15	20
RTSum - 0000640-13.2015.5.18.0111	06/05/15	26/05/15	20
RTSum - 0000642-80.2015.5.18.0111	06/05/15	26/05/15	20
RTSum - 0000645-35.2015.5.18.0111	07/05/15	26/05/15	19

Legenda:

- Ajuiz.: Data do Ajuizamento;
- 1ª Aud.: Data da primeira audiência que ocorrer, Inicial ou UNA;
- Prazo: Prazo, em dias corridos, entre a Data do Ajuizamento e a Data da 1ª Audiência.



PRAZO MÉDIO PARA REALIZAÇÃO DA 1ª AUDIÊNCIA - VARA DO TRABALHO DE JATAÍ

Sem magistrado

SUMARÍSSIMO

Qtd	Prazo Médio
301	30,84

Nr. Processo	Ajuiz.	1ª Aud.	Prazo
RTSum - 0000647-05.2015.5.18.0111	08/05/15	01/06/15	24
RTSum - 0000649-72.2015.5.18.0111	08/05/15	01/06/15	24
RTSum - 0000653-12.2015.5.18.0111	11/05/15	01/06/15	21
RTSum - 0000654-94.2015.5.18.0111	11/05/15	01/06/15	21
RTSum - 0000660-04.2015.5.18.0111	12/05/15	01/06/15	20
RTSum - 0000662-71.2015.5.18.0111	12/05/15	01/06/15	20
RTSum - 0000666-11.2015.5.18.0111	13/05/15	03/06/15	21
RTSum - 0000669-63.2015.5.18.0111	14/05/15	02/06/15	19
RTSum - 0000680-92.2015.5.18.0111	15/05/15	11/06/15	27
RTSum - 0000681-77.2015.5.18.0111	15/05/15	11/06/15	27
RTSum - 0000682-62.2015.5.18.0111	15/05/15	01/06/15	17
RTSum - 0000695-61.2015.5.18.0111	19/05/15	11/06/15	23
RTSum - 0000697-31.2015.5.18.0111	19/05/15	02/06/15	14
RTSum - 0000700-83.2015.5.18.0111	19/05/15	02/06/15	14
RTSum - 0000701-68.2015.5.18.0111	20/05/15	02/06/15	13
RTSum - 0000703-38.2015.5.18.0111	20/05/15	02/06/15	13
RTSum - 0000704-23.2015.5.18.0111	20/05/15	02/06/15	13
RTSum - 0000706-90.2015.5.18.0111	20/05/15	02/06/15	13
RTSum - 0000707-75.2015.5.18.0111	20/05/15	02/06/15	13
RTSum - 0000708-60.2015.5.18.0111	20/05/15	02/06/15	13
RTSum - 0000710-30.2015.5.18.0111	21/05/15	11/06/15	21
RTSum - 0000712-97.2015.5.18.0111	21/05/15	11/06/15	21
RTSum - 0000714-67.2015.5.18.0111	22/05/15	15/06/15	24
RTSum - 0000719-89.2015.5.18.0111	22/05/15	15/06/15	24
RTSum - 0000724-14.2015.5.18.0111	23/05/15	15/06/15	23

Legenda:

- Ajuiz.: Data do Ajuizamento;
- 1ª Aud.: Data da primeira audiência que ocorrer, Inicial ou UNA;
- Prazo: Prazo, em dias corridos, entre a Data do Ajuizamento e a Data da 1ª Audiência.



PRAZO MÉDIO PARA REALIZAÇÃO DA 1ª AUDIÊNCIA - VARA DO TRABALHO DE JATAÍ

Sem magistrado

SUMARÍSSIMO

Qtd	Prazo Médio
301	30,84

Nr. Processo	Ajuiz.	1ª Aud.	Prazo
RTSum - 0000725-96.2015.5.18.0111	23/05/15	15/06/15	23
RTSum - 0000736-28.2015.5.18.0111	26/05/15	17/06/15	22
RTSum - 0000740-65.2015.5.18.0111	27/05/15	17/06/15	21
RTSum - 0000743-20.2015.5.18.0111	27/05/15	17/06/15	21
RTSum - 0000749-27.2015.5.18.0111	29/05/15	17/06/15	19
RTSum - 0000750-12.2015.5.18.0111	29/05/15	18/06/15	20
RTSum - 0000751-94.2015.5.18.0111	29/05/15	18/06/15	20
RTSum - 0000752-79.2015.5.18.0111	29/05/15	17/06/15	19
RTSum - 0000820-29.2015.5.18.0111	16/06/15	22/07/15	36
RTSum - 0000823-81.2015.5.18.0111	16/06/15	22/07/15	36
RTSum - 0000824-66.2015.5.18.0111	16/06/15	22/07/15	36
RTSum - 0000830-73.2015.5.18.0111	17/06/15	22/07/15	35
RTSum - 0000835-95.2015.5.18.0111	17/06/15	22/07/15	35
RTSum - 0000837-65.2015.5.18.0111	17/06/15	22/07/15	35
RTSum - 0000840-20.2015.5.18.0111	18/06/15	30/07/15	42
RTSum - 0000841-05.2015.5.18.0111	18/06/15	30/07/15	42
RTSum - 0000851-49.2015.5.18.0111	19/06/15	03/08/15	45
RTSum - 0000852-34.2015.5.18.0111	19/06/15	03/08/15	45
RTSum - 0000854-04.2015.5.18.0111	19/06/15	30/07/15	41
RTSum - 0000855-86.2015.5.18.0111	19/06/15	03/08/15	45
RTSum - 0000856-71.2015.5.18.0111	22/06/15	11/08/15	50
RTSum - 0000857-56.2015.5.18.0111	22/06/15	11/08/15	50
RTSum - 0000861-93.2015.5.18.0111	23/06/15	13/08/15	51
RTSum - 0000870-55.2015.5.18.0111	23/06/15	11/08/15	49
RTSum - 0000874-92.2015.5.18.0111	23/06/15	13/08/15	51

Legenda:

- Ajuiz.: Data do Ajuizamento;
- 1ª Aud.: Data da primeira audiência que ocorrer, Inicial ou UNA;
- Prazo: Prazo, em dias corridos, entre a Data do Ajuizamento e a Data da 1ª Audiência.



PRAZO MÉDIO PARA REALIZAÇÃO DA 1ª AUDIÊNCIA - VARA DO TRABALHO DE JATAÍ

Sem magistrado

SUMARÍSSIMO

Qtd	Prazo Médio
301	30,84

Nr. Processo	Ajuiz.	1ª Aud.	Prazo
RTSum - 0000875-77.2015.5.18.0111	23/06/15	11/08/15	49
RTSum - 0000881-84.2015.5.18.0111	24/06/15	12/08/15	49
RTSum - 0000882-69.2015.5.18.0111	24/06/15	12/08/15	49
RTSum - 0000892-16.2015.5.18.0111	29/06/15	13/08/15	45
RTSum - 0000896-53.2015.5.18.0111	30/06/15	13/08/15	44
RTSum - 0000897-38.2015.5.18.0111	30/06/15	12/08/15	43
RTSum - 0000898-23.2015.5.18.0111	30/06/15	13/08/15	44
RTSum - 0000899-08.2015.5.18.0111	30/06/15	12/08/15	43
RTSum - 0000900-90.2015.5.18.0111	01/07/15	13/08/15	43
RTSum - 0000902-60.2015.5.18.0111	01/07/15	13/08/15	43
RTSum - 0000903-45.2015.5.18.0111	01/07/15	12/08/15	42
RTSum - 0000905-15.2015.5.18.0111	01/07/15	12/08/15	42
RTSum - 0000911-22.2015.5.18.0111	03/07/15	12/08/15	40
RTSum - 0000912-07.2015.5.18.0111	03/07/15	12/08/15	40
RTSum - 0000914-74.2015.5.18.0111	05/07/15	12/08/15	38
RTSum - 0000915-59.2015.5.18.0111	05/07/15	13/08/15	39
RTSum - 0000916-44.2015.5.18.0111	05/07/15	13/08/15	39
RTSum - 0000919-96.2015.5.18.0111	06/07/15	17/08/15	42
RTSum - 0000920-81.2015.5.18.0111	06/07/15	17/08/15	42
RTSum - 0000921-66.2015.5.18.0111	07/07/15	17/08/15	41
RTSum - 0000922-51.2015.5.18.0111	07/07/15	13/08/15	37
RTSum - 0000925-06.2015.5.18.0111	08/07/15	18/08/15	41
RTSum - 0000929-43.2015.5.18.0111	08/07/15	13/08/15	36
RTSum - 0000930-28.2015.5.18.0111	09/07/15	17/08/15	39
RTSum - 0000937-20.2015.5.18.0111	09/07/15	17/08/15	39

Legenda:

- Ajuiz.: Data do Ajuizamento;
- 1ª Aud.: Data da primeira audiência que ocorrer, Inicial ou UNA;
- Prazo: Prazo, em dias corridos, entre a Data do Ajuizamento e a Data da 1ª Audiência.



PRAZO MÉDIO PARA REALIZAÇÃO DA 1ª AUDIÊNCIA - VARA DO TRABALHO DE JATAÍ

Sem magistrado

SUMARÍSSIMO

Qtd	Prazo Médio
301	30,84

Nr. Processo	Ajuiz.	1ª Aud.	Prazo
RTSum - 0000938-05.2015.5.18.0111	10/07/15	17/08/15	38
RTSum - 0000943-27.2015.5.18.0111	13/07/15	18/08/15	36
RTSum - 0000945-94.2015.5.18.0111	13/07/15	18/08/15	36
RTSum - 0000955-41.2015.5.18.0111	15/07/15	18/08/15	34
RTSum - 0000960-63.2015.5.18.0111	17/07/15	24/08/15	38
RTSum - 0000966-70.2015.5.18.0111	20/07/15	18/08/15	29
RTSum - 0000967-55.2015.5.18.0111	20/07/15	18/08/15	29
RTSum - 0000977-02.2015.5.18.0111	24/07/15	16/09/15	54
RTSum - 0000978-84.2015.5.18.0111	24/07/15	16/09/15	54
RTSum - 0000979-69.2015.5.18.0111	24/07/15	16/09/15	54
RTSum - 0000980-54.2015.5.18.0111	24/07/15	16/09/15	54
RTSum - 0000982-24.2015.5.18.0111	27/07/15	16/09/15	51
RTSum - 0000990-98.2015.5.18.0111	28/07/15	16/09/15	50
RTSum - 0000991-83.2015.5.18.0111	28/07/15	16/09/15	50
RTSum - 0000999-60.2015.5.18.0111	29/07/15	16/09/15	49
RTSum - 0001000-45.2015.5.18.0111	29/07/15	16/09/15	49
RTSum - 0001001-30.2015.5.18.0111	29/07/15	17/09/15	50
RTSum - 0001003-97.2015.5.18.0111	29/07/15	17/09/15	50
RTSum - 0001004-82.2015.5.18.0111	29/07/15	17/09/15	50
RTSum - 0001006-52.2015.5.18.0111	29/07/15	17/09/15	50
RTSum - 0001010-89.2015.5.18.0111	30/07/15	17/09/15	49
RTSum - 0001014-29.2015.5.18.0111	31/07/15	17/09/15	48
RTSum - 0001017-81.2015.5.18.0111	31/07/15	17/09/15	48
RTSum - 0001021-21.2015.5.18.0111	01/08/15	17/09/15	47
RTSum - 0001035-05.2015.5.18.0111	05/08/15	17/09/15	43

Legenda:

- Ajuiz.: Data do Ajuizamento;
- 1ª Aud.: Data da primeira audiência que ocorrer, Inicial ou UNA;
- Prazo: Prazo, em dias corridos, entre a Data do Ajuizamento e a Data da 1ª Audiência.



PRAZO MÉDIO PARA REALIZAÇÃO DA 1ª AUDIÊNCIA - VARA DO TRABALHO DE JATAÍ

Sem magistrado

SUMARÍSSIMO

Qtd	Prazo Médio
301	30,84

Nr. Processo	Ajuiz.	1ª Aud.	Prazo
RTSum - 0001510-92.2014.5.18.0111	28/11/14	12/01/15	45
RTSum - 0001511-77.2014.5.18.0111	28/11/14	12/01/15	45
RTSum - 0001512-62.2014.5.18.0111	28/11/14	12/01/15	45
RTSum - 0001514-32.2014.5.18.0111	28/11/14	12/01/15	45
RTSum - 0001524-76.2014.5.18.0111	03/12/14	12/01/15	40
RTSum - 0001525-61.2014.5.18.0111	03/12/14	13/01/15	41
RTSum - 0001527-31.2014.5.18.0111	03/12/14	14/01/15	42
RTSum - 0001529-98.2014.5.18.0111	03/12/14	13/01/15	41
RTSum - 0001530-83.2014.5.18.0111	03/12/14	14/01/15	42
RTSum - 0001532-53.2014.5.18.0111	04/12/14	14/01/15	41
RTSum - 0001539-45.2014.5.18.0111	05/12/14	15/01/15	41
RTSum - 0001545-52.2014.5.18.0111	09/12/14	14/01/15	36
RTSum - 0001546-37.2014.5.18.0111	09/12/14	13/01/15	35
RTSum - 0001550-74.2014.5.18.0111	11/12/14	14/01/15	34
RTSum - 0001554-14.2014.5.18.0111	11/12/14	13/01/15	33
RTSum - 0001558-51.2014.5.18.0111	12/12/14	14/01/15	33
RTSum - 0001561-06.2014.5.18.0111	15/12/14	19/01/15	35
RTSum - 0001563-73.2014.5.18.0111	16/12/14	19/01/15	34
RTSum - 0001564-58.2014.5.18.0111	16/12/14	19/01/15	34
RTSum - 0001565-43.2014.5.18.0111	19/12/14	09/02/15	52

Legenda:

- Ajuiz.: Data do Ajuizamento;
- 1ª Aud.: Data da primeira audiência que ocorrer, Inicial ou UNA;
- Prazo: Prazo, em dias corridos, entre a Data do Ajuizamento e a Data da 1ª Audiência.