

## Conceituação

| Tema                              | Prazos Processuais  |
|-----------------------------------|---|
| <b>Relatórios</b>                 | Evolução Histórica<br>Comparativo por VT<br>Comparativo por Grupo<br>Por Grupo<br>Por VT<br>Por Processo  |
| <b>Resumo</b>                     | Apresenta o prazo médio desde o ajuizamento da ação até realização da primeira audiência.   |
| <b>Descrição</b>                  | O prazo médio é obtido calculando-se a quantidade de dias decorridos desde o ajuizamento até a realização da 1ª audiência.<br>Os dados são extraídos baseando-se nos itens do e-Gestão:<br><br>263 e 90263 - Do ajuizamento da ação até a realização da 1ª audiência na fase de conhecimento – rito sumaríssimo;<br><br>264 e 90264 – Do ajuizamento da ação até a realização da 1ª audiência na fase de conhecimento – exceto rito sumaríssimo (ordinário) |
| <b>Origem da informação</b>       | e-Gestão  |
| <b>Critérios e transformações</b> | Coletado do e-Gestão, consolidado, otimizado e classificado para análise.   |
| <b>Análises possíveis</b>         | Prazo médio entre o ajuizamento da ação e a realização da primeira audiência, detalhado de forma Geral, Por grupo, por VT e Por Processo.   |



## EVOLUÇÃO HISTÓRICA DOS PRAZOS PROCESSUAIS PARA REALIZAÇÃO DA 1ª AUDIÊNCIA - POSTO AVANÇADO DE PORANGATU

Data da 1ª audiência entre 1/1/2015 e 31/12/2015 23:59:59

| Rito               | Qtd        | Prazo Médio  |
|--------------------|------------|--------------|
| ORDINÁRIO          | 102        | 44,45        |
| SUMARÍSSIMO        | 54         | 31,19        |
| <b>Total/Média</b> | <b>156</b> | <b>39,86</b> |

Percentual de Processos por Rito

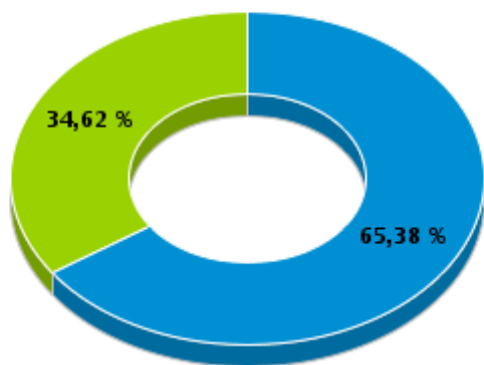

Rito

■ ORDINÁRIO ■ SUMARÍSSIMO

Prazo Médio por Rito

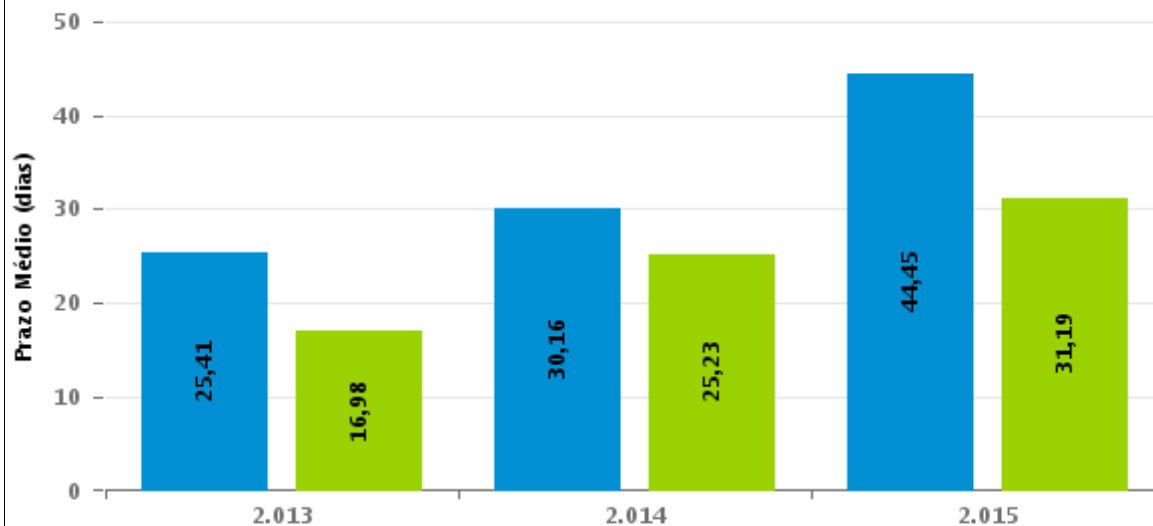

Para este exercício foram computados os processos até o mês de Junho/2015

Rito

■ ORDINÁRIO ■ SUMARÍSSIMO



## COMPARATIVO DO PRAZO MÉDIO PARA REALIZAÇÃO DA 1ª AUDIÊNCIA - POSTO AVANÇADO DE PORANGATU

Data da 1ª audiência entre 1/1/2015 e 31/12/2015 23:59:59

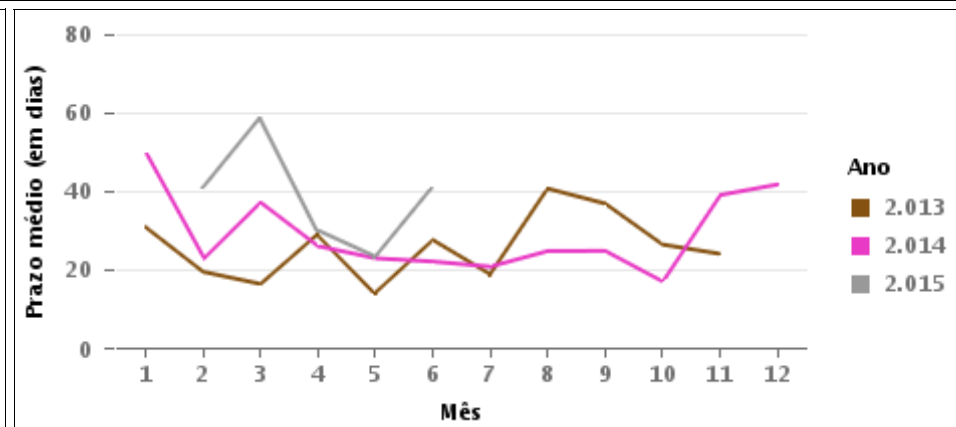
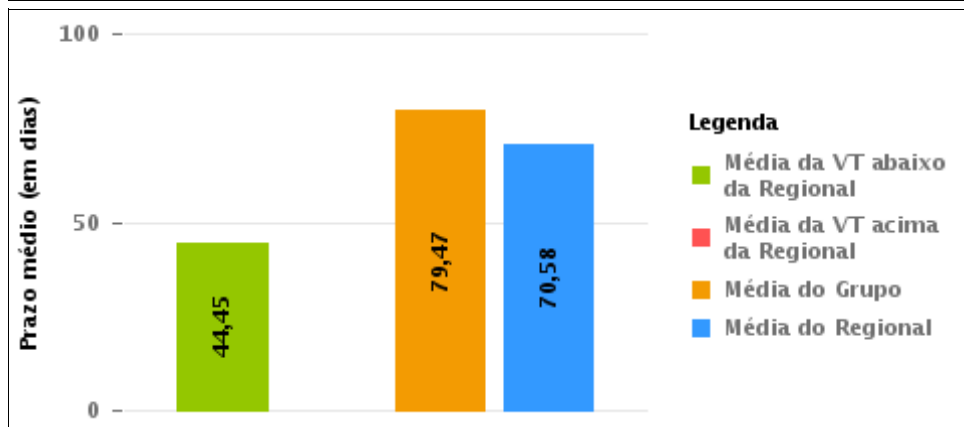
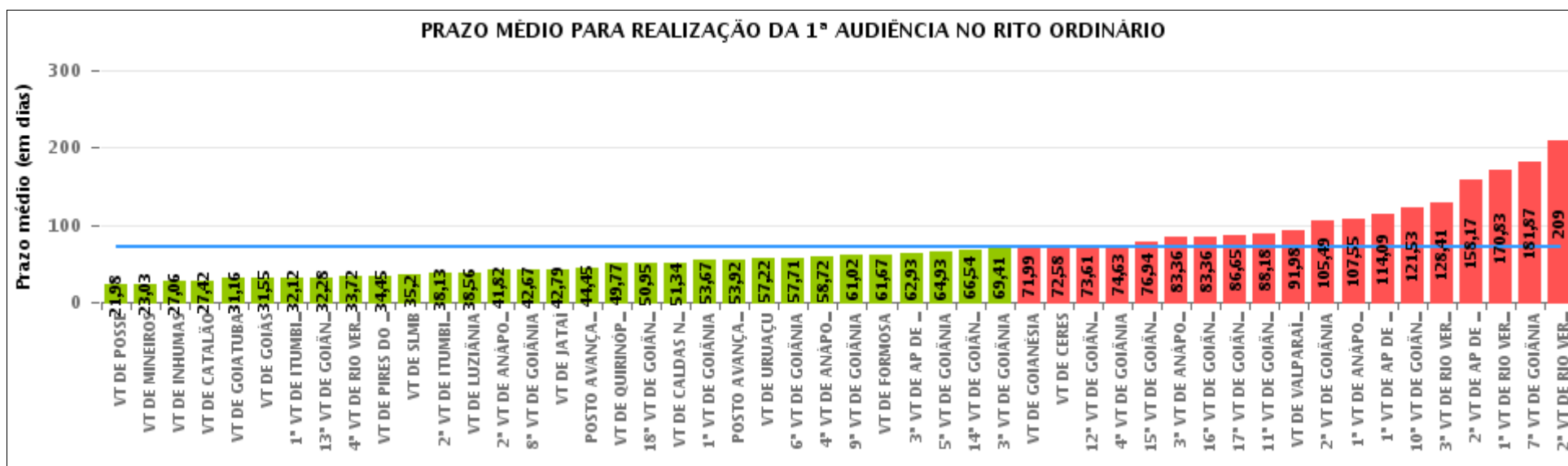

## COMPARATIVO DO PRAZO MÉDIO PARA REALIZAÇÃO DA 1ª AUDIÊNCIA ENTRE AS VARAS DO GRUPO

Data da 1ª audiência entre 1/1/2015 e 31/12/2015 23:59:59

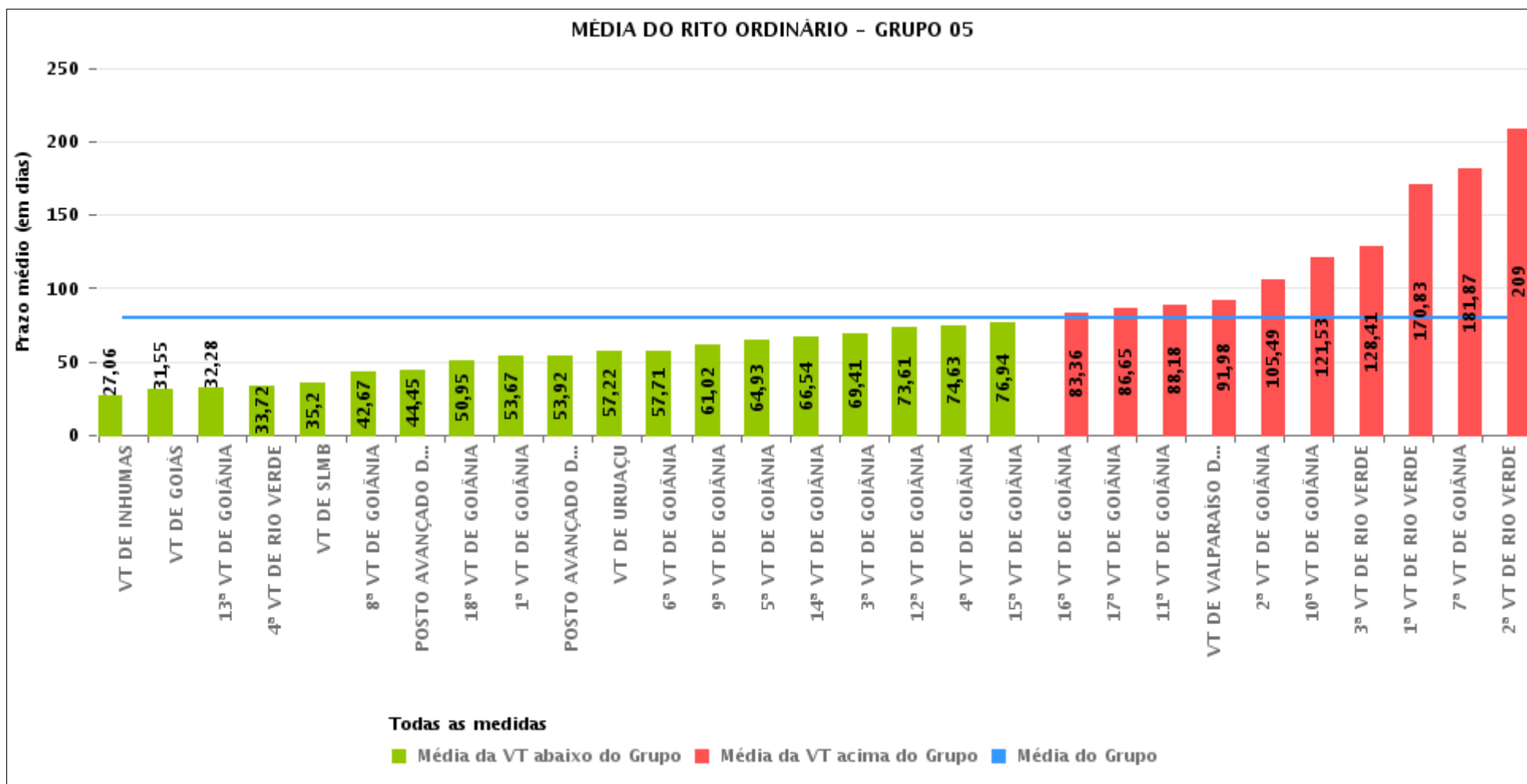



## PRAZO MÉDIO PARA REALIZAÇÃO DA 1ª AUDIÊNCIA POR GRUPO

Data da 1ª audiência entre 1/1/2015 e 31/12/2015 23:59:59

| Rito      | Grupo    | Qtd. Processos | Prazo Médio (dias) | Ranking |
|-----------|----------|----------------|--------------------|---------|
| ORDINÁRIO | GRUPO 01 | 491            | 21,98              | 1°      |
|           | GRUPO 04 | 7.945          | 35,33              | 2°      |
|           | GRUPO 02 | 816            | 47,69              | 3°      |
|           | GRUPO 03 | 3.832          | 70,2               | 4°      |
|           | GRUPO 05 | 26.604         | 79,47              | 5°      |
|           | GRUPO 06 | 3.496          | 95,6               | 6°      |

|  |  |  |   |
|--|--|--|---|
| <p>Legenda:</p> <p># Grupo 01 – Até 750<br/>VT de Posse</p> <p># Grupo 02 – De 751 a 1000<br/>VT de Formosa<br/>VT de Pires do Rio</p> <p># Grupo 03 – De 1001 a 1500<br/>VT de Ceres<br/>1ª VT de Anápolis<br/>2ª VT de Anápolis<br/>3ª VT de Anápolis<br/>4ª VT de Anápolis<br/>VT de Caldas Novas</p> | <p># Grupo 04 – De 1501 a 2000<br/>VT de Catalão<br/>VT de Goiatuba<br/>1ª VT de Itumbiara<br/>2ª VT de Itumbiara<br/>VT de Jataí<br/>VT de Luziânia<br/>VT de Mineiros<br/>VT de Quirinópolis</p> <p># Grupo 05 – De 2001 a 2500<br/>1ª VT de Goiânia<br/>2ª VT de Goiânia<br/>3ª VT de Goiânia<br/>4ª VT de Goiânia<br/>5ª VT de Goiânia<br/>6ª VT de Goiânia<br/>7ª VT de Goiânia</p> | <p>8ª VT de Goiânia<br/>9ª VT de Goiânia<br/>10ª VT de Goiânia<br/>11ª VT de Goiânia<br/>12ª VT de Goiânia<br/>13ª VT de Goiânia<br/>14ª VT de Goiânia<br/>15ª VT de Goiânia<br/>16ª VT de Goiânia<br/>17ª VT de Goiânia<br/>18ª VT de Goiânia<br/>VT de Goiás<br/>VT de Inhumas<br/>1ª VT de Rio Verde<br/>2ª VT de Rio Verde<br/>3ª VT de Rio Verde<br/>4ª VT de Rio Verde<br/>VT de Uruaçu<br/>VT de São Luis de Montes Belos<br/>VT de Valparaíso de Goiás</p> | <p>#Grupo 06 – A partir de 2500<br/>1ª VT de Aparecida de Goiânia<br/>2ª VT de Aparecida de Goiânia<br/>3ª VT de Aparecida de Goiânia<br/>VT de Goianésia</p> |
|--|--|--|---|



## PRAZO MÉDIO PARA REALIZAÇÃO DA 1ª AUDIÊNCIA DE TODAS AS VARAS DO TRABALHO

Data da 1ª audiência entre 1/1/2015 e 31/12/2015 23:59:59

### ORDINÁRIO

| Qtd. Processos | Prazo Médio (dias) |
|----------------|--------------------|
| 43.184         | 70,58              |

| Vara do Trabalho                             | Qtd Processos | Prazo Médio | Ranking |
|--|---------------|-------------|---------|
| VARA DO TRABALHO DE POSSE                    | 491           | 21,98       | 1°      |
| VARA DO TRABALHO DE MINEIROS                 | 1.040         | 23,03       | 2°      |
| VARA DO TRABALHO DE INHUMAS                  | 1.535         | 27,06       | 3°      |
| VARA DO TRABALHO DE CATALÃO                  | 1.017         | 27,42       | 4°      |
| VARA DO TRABALHO DE GOIATUBA                 | 1.098         | 31,16       | 5°      |
| VARA DO TRABALHO DE GOIÁS                    | 704           | 31,55       | 6°      |
| 1ª VARA DO TRABALHO DE ITUMBIARA             | 980           | 32,12       | 7°      |
| 13ª VARA DO TRABALHO DE GOIÂNIA              | 972           | 32,28       | 8°      |
| 4ª VARA DO TRABALHO DE RIO VERDE             | 1.107         | 33,72       | 9°      |
| VARA DO TRABALHO DE PIRES DO RIO             | 419           | 34,45       | 10°     |
| VARA DO TRABALHO DE SÃO LUIS DE MONTES BELOS | 566           | 35,2        | 11°     |
| 2ª VARA DO TRABALHO DE ITUMBIARA             | 1.013         | 38,13       | 12°     |
| VARA DO TRABALHO DE LUZIÂNIA                 | 948           | 38,56       | 13°     |
| 2ª VARA DO TRABALHO DE ANÁPOLIS              | 659           | 41,82       | 14°     |
| 8ª VARA DO TRABALHO DE GOIÂNIA               | 1.091         | 42,67       | 15°     |
| VARA DO TRABALHO DE JATAÍ                    | 581           | 42,79       | 16°     |
| POSTO AVANÇADO DE PORANGATU                  | 102           | 44,45       | 17°     |
| VARA DO TRABALHO DE QUIRINÓPOLIS             | 1.268         | 49,77       | 18°     |
| 18ª VARA DO TRABALHO DE GOIÂNIA              | 1.004         | 50,95       | 19°     |
| VARA DO TRABALHO DE CALDAS NOVAS             | 685           | 51,34       | 20°     |
| 1ª VARA DO TRABALHO DE GOIÂNIA               | 1.133         | 53,67       | 21°     |
| POSTO AVANÇADO DE IPORÁ                      | 205           | 53,92       | 22°     |
| VARA DO TRABALHO DE URUAÇU                   | 1.082         | 57,22       | 23°     |
| 6ª VARA DO TRABALHO DE GOIÂNIA               | 960           | 57,71       | 24°     |
| 4ª VARA DO TRABALHO DE ANÁPOLIS              | 653           | 58,72       | 25°     |
| 9ª VARA DO TRABALHO DE GOIÂNIA               | 951           | 61,02       | 26°     |



## PRAZO MÉDIO PARA REALIZAÇÃO DA 1ª AUDIÊNCIA DE TODAS AS VARAS DO TRABALHO

### ORDINÁRIO

| Qtd. Processos | Prazo Médio (dias) |
|----------------|--------------------|
| 43.184         | 70,58              |

| Vara do Trabalho                            | Qtd Processos | Prazo Médio | Ranking |
|---|---------------|-------------|---------|
| VARA DO TRABALHO DE FORMOSA                 | 397           | 61,67       | 27°     |
| 3ª VARA DO TRABALHO DE APARECIDA DE GOIÂNIA | 753           | 62,93       | 28°     |
| 5ª VARA DO TRABALHO DE GOIÂNIA              | 1.045         | 64,93       | 29°     |
| 14ª VARA DO TRABALHO DE GOIÂNIA             | 1.121         | 66,54       | 30°     |
| 3ª VARA DO TRABALHO DE GOIÂNIA              | 929           | 69,41       | 31°     |
| VARA DO TRABALHO DE GOIANÉSIA               | 1.268         | 71,99       | 32°     |
| VARA DO TRABALHO DE CERES                   | 365           | 72,58       | 33°     |
| 12ª VARA DO TRABALHO DE GOIÂNIA             | 891           | 73,61       | 34°     |
| 4ª VARA DO TRABALHO DE GOIÂNIA              | 1.034         | 74,63       | 35°     |
| 15ª VARA DO TRABALHO DE GOIÂNIA             | 1.033         | 76,94       | 36°     |
| 3ª VARA DO TRABALHO DE ANÁPOLIS             | 688           | 83,36       | 37°     |
| 16ª VARA DO TRABALHO DE GOIÂNIA             | 732           | 83,36       | 38°     |
| 17ª VARA DO TRABALHO DE GOIÂNIA             | 972           | 86,65       | 39°     |
| 11ª VARA DO TRABALHO DE GOIÂNIA             | 944           | 88,18       | 40°     |
| VARA DO TRABALHO DE VALPARAÍSO DE GOIÁS     | 809           | 91,98       | 41°     |
| 2ª VARA DO TRABALHO DE GOIÂNIA              | 852           | 105,49      | 42°     |
| 1ª VARA DO TRABALHO DE ANÁPOLIS             | 782           | 107,55      | 43°     |
| 1ª VARA DO TRABALHO DE APARECIDA DE GOIÂNIA | 856           | 114,09      | 44°     |
| 10ª VARA DO TRABALHO DE GOIÂNIA             | 966           | 121,53      | 45°     |
| 3ª VARA DO TRABALHO DE RIO VERDE            | 900           | 128,41      | 46°     |
| 2ª VARA DO TRABALHO DE APARECIDA DE GOIÂNIA | 619           | 158,17      | 47°     |
| 1ª VARA DO TRABALHO DE RIO VERDE            | 1.013         | 170,83      | 48°     |
| 7ª VARA DO TRABALHO DE GOIÂNIA              | 856           | 181,87      | 49°     |
| 2ª VARA DO TRABALHO DE RIO VERDE            | 1.095         | 209         | 50°     |



## PRAZO MÉDIO PARA REALIZAÇÃO DA 1ª AUDIÊNCIA - POSTO AVANÇADO DE PORANGATU

Data da 1ª audiência entre 1/1/2015 e 31/12/2015 23:59:59

### POSTO AVANÇADO DE PORANGATU

#### ORDINÁRIO

| Qtd | Prazo Médio |
|-----|-------------|
| 102 | 44,45       |

| Nr. Processo                       | Ajuiz.   | 1ª Aud.  | Prazo |
|------------------------------------|----------|----------|-------|
| HoTrEx - 0000579-57.2014.5.18.0251 | 15/12/14 | 04/02/15 | 51    |
| RTAlç - 0000012-89.2015.5.18.0251  | 08/01/15 | 09/03/15 | 60    |
| RTAlç - 0000013-74.2015.5.18.0251  | 08/01/15 | 09/03/15 | 60    |
| RTAlç - 0000014-59.2015.5.18.0251  | 08/01/15 | 09/03/15 | 60    |
| RTAlç - 0000015-44.2015.5.18.0251  | 08/01/15 | 09/03/15 | 60    |
| RTAlç - 0000016-29.2015.5.18.0251  | 08/01/15 | 09/03/15 | 60    |
| RTAlç - 0000017-14.2015.5.18.0251  | 08/01/15 | 09/03/15 | 60    |
| RTAlç - 0000021-51.2015.5.18.0251  | 08/01/15 | 09/03/15 | 60    |
| RTAlç - 0000022-36.2015.5.18.0251  | 08/01/15 | 09/03/15 | 60    |
| RTAlç - 0000025-88.2015.5.18.0251  | 08/01/15 | 09/03/15 | 60    |
| RTAlç - 0000029-28.2015.5.18.0251  | 08/01/15 | 09/03/15 | 60    |
| RTAlç - 0000030-13.2015.5.18.0251  | 08/01/15 | 09/03/15 | 60    |
| RTAlç - 0000031-95.2015.5.18.0251  | 08/01/15 | 09/03/15 | 60    |
| RTAlç - 0000151-41.2015.5.18.0251  | 17/03/15 | 08/04/15 | 22    |
| RTOrd - 0000005-97.2015.5.18.0251  | 07/01/15 | 04/02/15 | 28    |
| RTOrd - 0000006-82.2015.5.18.0251  | 07/01/15 | 04/02/15 | 28    |
| RTOrd - 0000008-52.2015.5.18.0251  | 07/01/15 | 05/02/15 | 29    |
| RTOrd - 0000009-37.2015.5.18.0251  | 07/01/15 | 04/02/15 | 28    |
| RTOrd - 0000036-20.2015.5.18.0251  | 14/01/15 | 03/02/15 | 20    |
| RTOrd - 0000040-57.2015.5.18.0251  | 15/01/15 | 03/02/15 | 19    |
| RTOrd - 0000042-27.2015.5.18.0251  | 15/01/15 | 05/02/15 | 21    |
| RTOrd - 0000044-94.2015.5.18.0251  | 17/01/15 | 17/03/15 | 59    |

**Legenda:**

- Ajuiz.: Data do Ajuizamento;
- 1ª Aud.: Data da primeira audiência que ocorrer, Inicial ou UNA;
- Prazo: Prazo, em dias corridos, entre a Data do Ajuizamento e a Data da 1ª Audiência.





## PRAZO MÉDIO PARA REALIZAÇÃO DA 1ª AUDIÊNCIA - POSTO AVANÇADO DE PORANGATU

### POSTO AVANÇADO DE PORANGATU

#### ORDINÁRIO

| Qtd | Prazo Médio |
|-----|-------------|
| 102 | 44,45       |

| Nr. Processo                      | Ajuiz.   | 1ª Aud.  | Prazo |
|-----------------------------------|----------|----------|-------|
| RTOrd - 0000045-79.2015.5.18.0251 | 17/01/15 | 17/03/15 | 59    |
| RTOrd - 0000046-64.2015.5.18.0251 | 17/01/15 | 17/03/15 | 59    |
| RTOrd - 0000047-49.2015.5.18.0251 | 17/01/15 | 17/03/15 | 59    |
| RTOrd - 0000048-34.2015.5.18.0251 | 17/01/15 | 17/03/15 | 59    |
| RTOrd - 0000049-19.2015.5.18.0251 | 17/01/15 | 17/03/15 | 59    |
| RTOrd - 0000062-18.2015.5.18.0251 | 20/01/15 | 18/03/15 | 57    |
| RTOrd - 0000063-03.2015.5.18.0251 | 20/01/15 | 18/03/15 | 57    |
| RTOrd - 0000064-85.2015.5.18.0251 | 21/01/15 | 18/03/15 | 56    |
| RTOrd - 0000066-55.2015.5.18.0251 | 26/01/15 | 17/03/15 | 50    |
| RTOrd - 0000068-25.2015.5.18.0251 | 26/01/15 | 18/03/15 | 51    |
| RTOrd - 0000069-10.2015.5.18.0251 | 26/01/15 | 18/03/15 | 51    |
| RTOrd - 0000070-92.2015.5.18.0251 | 27/01/15 | 18/03/15 | 50    |
| RTOrd - 0000072-62.2015.5.18.0251 | 28/01/15 | 18/03/15 | 49    |
| RTOrd - 0000073-47.2015.5.18.0251 | 29/01/15 | 18/03/15 | 48    |
| RTOrd - 0000077-84.2015.5.18.0251 | 29/01/15 | 19/03/15 | 49    |
| RTOrd - 0000080-39.2015.5.18.0251 | 30/01/15 | 19/03/15 | 48    |
| RTOrd - 0000081-24.2015.5.18.0251 | 30/01/15 | 19/03/15 | 48    |
| RTOrd - 0000087-31.2015.5.18.0251 | 03/02/15 | 19/03/15 | 44    |
| RTOrd - 0000096-90.2015.5.18.0251 | 09/02/15 | 16/03/15 | 35    |
| RTOrd - 0000099-45.2015.5.18.0251 | 11/02/15 | 20/03/15 | 37    |
| RTOrd - 0000102-97.2015.5.18.0251 | 20/02/15 | 20/03/15 | 28    |
| RTOrd - 0000107-22.2015.5.18.0251 | 25/02/15 | 14/04/15 | 48    |
| RTOrd - 0000113-29.2015.5.18.0251 | 26/02/15 | 20/03/15 | 22    |
| RTOrd - 0000114-14.2015.5.18.0251 | 26/02/15 | 16/03/15 | 18    |
| RTOrd - 0000124-58.2015.5.18.0251 | 27/02/15 | 15/04/15 | 47    |

**Legenda:**

- Ajuiz.: Data do Ajuizamento;

- 1ª Aud.: Data da primeira audiência que ocorrer, Inicial ou UNA;

- Prazo: Prazo, em dias corridos, entre a Data do Ajuizamento e a Data da 1ª Audiência.



## PRAZO MÉDIO PARA REALIZAÇÃO DA 1ª AUDIÊNCIA - POSTO AVANÇADO DE PORANGATU

### POSTO AVANÇADO DE PORANGATU

#### ORDINÁRIO

| Qtd | Prazo Médio |
|-----|-------------|
| 102 | 44,45       |

| Nr. Processo                      | Ajuiz.   | 1ª Aud.  | Prazo |
|-----------------------------------|----------|----------|-------|
| RTOrd - 0000126-28.2015.5.18.0251 | 04/03/15 | 15/04/15 | 42    |
| RTOrd - 0000127-13.2015.5.18.0251 | 04/03/15 | 15/04/15 | 42    |
| RTOrd - 0000128-95.2015.5.18.0251 | 04/03/15 | 15/04/15 | 42    |
| RTOrd - 0000131-50.2015.5.18.0251 | 09/03/15 | 14/04/15 | 36    |
| RTOrd - 0000132-35.2015.5.18.0251 | 10/03/15 | 14/04/15 | 35    |
| RTOrd - 0000133-20.2015.5.18.0251 | 11/03/15 | 16/04/15 | 36    |
| RTOrd - 0000134-05.2015.5.18.0251 | 11/03/15 | 16/04/15 | 36    |
| RTOrd - 0000135-87.2015.5.18.0251 | 11/03/15 | 16/04/15 | 36    |
| RTOrd - 0000136-72.2015.5.18.0251 | 11/03/15 | 14/04/15 | 34    |
| RTOrd - 0000146-19.2015.5.18.0251 | 14/03/15 | 16/04/15 | 33    |
| RTOrd - 0000147-04.2015.5.18.0251 | 14/03/15 | 16/04/15 | 33    |
| RTOrd - 0000150-56.2015.5.18.0251 | 16/03/15 | 14/04/15 | 29    |
| RTOrd - 0000152-26.2015.5.18.0251 | 18/03/15 | 15/04/15 | 28    |
| RTOrd - 0000156-63.2015.5.18.0251 | 21/03/15 | 14/04/15 | 24    |
| RTOrd - 0000157-48.2015.5.18.0251 | 23/03/15 | 15/04/15 | 23    |
| RTOrd - 0000158-33.2015.5.18.0251 | 23/03/15 | 15/04/15 | 23    |
| RTOrd - 0000160-03.2015.5.18.0251 | 24/03/15 | 15/04/15 | 22    |
| RTOrd - 0000161-85.2015.5.18.0251 | 25/03/15 | 16/04/15 | 22    |
| RTOrd - 0000162-70.2015.5.18.0251 | 25/03/15 | 16/04/15 | 22    |
| RTOrd - 0000164-40.2015.5.18.0251 | 25/03/15 | 15/04/15 | 21    |
| RTOrd - 0000167-92.2015.5.18.0251 | 25/03/15 | 15/04/15 | 21    |
| RTOrd - 0000171-32.2015.5.18.0251 | 25/03/15 | 15/04/15 | 21    |
| RTOrd - 0000175-69.2015.5.18.0251 | 27/03/15 | 16/04/15 | 20    |
| RTOrd - 0000181-76.2015.5.18.0251 | 01/04/15 | 14/04/15 | 13    |
| RTOrd - 0000182-61.2015.5.18.0251 | 07/04/15 | 05/05/15 | 28    |

**Legenda:**

- Ajuiz.: Data do Ajuizamento;

- 1ª Aud.: Data da primeira audiência que ocorrer, Inicial ou UNA;

- Prazo: Prazo, em dias corridos, entre a Data do Ajuizamento e a Data da 1ª Audiência.



## PRAZO MÉDIO PARA REALIZAÇÃO DA 1ª AUDIÊNCIA - POSTO AVANÇADO DE PORANGATU

### POSTO AVANÇADO DE PORANGATU

#### ORDINÁRIO

| Qtd | Prazo Médio |
|-----|-------------|
| 102 | 44,45       |

| Nr. Processo                      | Ajuiz.   | 1ª Aud.  | Prazo |
|-----------------------------------|----------|----------|-------|
| RTOrd - 0000185-16.2015.5.18.0251 | 09/04/15 | 04/05/15 | 25    |
| RTOrd - 0000187-83.2015.5.18.0251 | 10/04/15 | 05/05/15 | 25    |
| RTOrd - 0000189-53.2015.5.18.0251 | 13/04/15 | 05/05/15 | 22    |
| RTOrd - 0000191-23.2015.5.18.0251 | 13/04/15 | 05/05/15 | 22    |
| RTOrd - 0000192-08.2015.5.18.0251 | 13/04/15 | 05/05/15 | 22    |
| RTOrd - 0000193-90.2015.5.18.0251 | 13/04/15 | 05/05/15 | 22    |
| RTOrd - 0000195-60.2015.5.18.0251 | 14/04/15 | 05/05/15 | 21    |
| RTOrd - 0000208-59.2015.5.18.0251 | 24/04/15 | 09/06/15 | 46    |
| RTOrd - 0000209-44.2015.5.18.0251 | 24/04/15 | 09/06/15 | 46    |
| RTOrd - 0000221-58.2015.5.18.0251 | 02/05/15 | 10/06/15 | 39    |
| RTOrd - 0000226-80.2015.5.18.0251 | 06/05/15 | 09/06/15 | 34    |
| RTOrd - 0000570-95.2014.5.18.0251 | 11/12/14 | 05/02/15 | 56    |
| RTOrd - 0000571-80.2014.5.18.0251 | 11/12/14 | 05/02/15 | 56    |
| RTOrd - 0000573-50.2014.5.18.0251 | 15/12/14 | 04/02/15 | 51    |
| RTOrd - 0000574-35.2014.5.18.0251 | 15/12/14 | 04/02/15 | 51    |
| RTOrd - 0000575-20.2014.5.18.0251 | 15/12/14 | 04/02/15 | 51    |
| RTOrd - 0000576-05.2014.5.18.0251 | 15/12/14 | 04/02/15 | 51    |
| RTOrd - 0000577-87.2014.5.18.0251 | 15/12/14 | 04/02/15 | 51    |
| RTOrd - 0000578-72.2014.5.18.0251 | 15/12/14 | 04/02/15 | 51    |
| RTOrd - 0000580-42.2014.5.18.0251 | 15/12/14 | 05/02/15 | 52    |
| RTOrd - 0000581-27.2014.5.18.0251 | 15/12/14 | 17/03/15 | 92    |
| RTOrd - 0000582-12.2014.5.18.0251 | 15/12/14 | 17/03/15 | 92    |
| RTOrd - 0000583-94.2014.5.18.0251 | 15/12/14 | 17/03/15 | 92    |
| RTOrd - 0000584-79.2014.5.18.0251 | 15/12/14 | 17/03/15 | 92    |
| RTOrd - 0000585-64.2014.5.18.0251 | 16/12/14 | 17/03/15 | 91    |

**Legenda:**

- Ajuiz.: Data do Ajuizamento;
- 1ª Aud.: Data da primeira audiência que ocorrer, Inicial ou UNA;
- Prazo: Prazo, em dias corridos, entre a Data do Ajuizamento e a Data da 1ª Audiência.



## PRAZO MÉDIO PARA REALIZAÇÃO DA 1ª AUDIÊNCIA - POSTO AVANÇADO DE PORANGATU

### POSTO AVANÇADO DE PORANGATU

#### ORDINÁRIO

| Qtd | Prazo Médio |
|-----|-------------|
| 102 | 44,45       |

| Nr. Processo                      | Ajuiz.   | 1ª Aud.  | Prazo |
|-----------------------------------|----------|----------|-------|
| RTOrd - 0000586-49.2014.5.18.0251 | 16/12/14 | 17/03/15 | 91    |
| RTOrd - 0000587-34.2014.5.18.0251 | 18/12/14 | 04/02/15 | 48    |
| RTOrd - 0000590-86.2014.5.18.0251 | 22/12/14 | 17/03/15 | 85    |
| RTOrd - 0000591-71.2014.5.18.0251 | 22/12/14 | 17/03/15 | 85    |
| RTOrd - 0000593-41.2014.5.18.0251 | 29/12/14 | 04/02/15 | 37    |

**Legenda:**

- Ajuiz.: Data do Ajuizamento;
- 1ª Aud.: Data da primeira audiência que ocorrer, Inicial ou UNA;
- Prazo: Prazo, em dias corridos, entre a Data do Ajuizamento e a Data da 1ª Audiência.



## PRAZO MÉDIO PARA REALIZAÇÃO DA 1ª AUDIÊNCIA - POSTO AVANÇADO DE PORANGATU

Data da 1ª audiência entre 1/1/2015 e 31/12/2015 23:59:59

### Sem magistrado

#### ORDINÁRIO

| Qtd | Prazo Médio |
|-----|-------------|
| 102 | 44,45       |

| Nr. Processo                       | Ajuiz.   | 1ª Aud.  | Prazo |
|------------------------------------|----------|----------|-------|
| HoTrEx - 0000579-57.2014.5.18.0251 | 15/12/14 | 04/02/15 | 51    |
| RTAlç - 0000012-89.2015.5.18.0251  | 08/01/15 | 09/03/15 | 60    |
| RTAlç - 0000013-74.2015.5.18.0251  | 08/01/15 | 09/03/15 | 60    |
| RTAlç - 0000014-59.2015.5.18.0251  | 08/01/15 | 09/03/15 | 60    |
| RTAlç - 0000015-44.2015.5.18.0251  | 08/01/15 | 09/03/15 | 60    |
| RTAlç - 0000016-29.2015.5.18.0251  | 08/01/15 | 09/03/15 | 60    |
| RTAlç - 0000017-14.2015.5.18.0251  | 08/01/15 | 09/03/15 | 60    |
| RTAlç - 0000021-51.2015.5.18.0251  | 08/01/15 | 09/03/15 | 60    |
| RTAlç - 0000022-36.2015.5.18.0251  | 08/01/15 | 09/03/15 | 60    |
| RTAlç - 0000025-88.2015.5.18.0251  | 08/01/15 | 09/03/15 | 60    |
| RTAlç - 0000029-28.2015.5.18.0251  | 08/01/15 | 09/03/15 | 60    |
| RTAlç - 0000030-13.2015.5.18.0251  | 08/01/15 | 09/03/15 | 60    |
| RTAlç - 0000031-95.2015.5.18.0251  | 08/01/15 | 09/03/15 | 60    |
| RTAlç - 0000151-41.2015.5.18.0251  | 17/03/15 | 08/04/15 | 22    |
| RTOrd - 0000005-97.2015.5.18.0251  | 07/01/15 | 04/02/15 | 28    |
| RTOrd - 0000006-82.2015.5.18.0251  | 07/01/15 | 04/02/15 | 28    |
| RTOrd - 0000008-52.2015.5.18.0251  | 07/01/15 | 05/02/15 | 29    |
| RTOrd - 0000009-37.2015.5.18.0251  | 07/01/15 | 04/02/15 | 28    |
| RTOrd - 0000036-20.2015.5.18.0251  | 14/01/15 | 03/02/15 | 20    |
| RTOrd - 0000040-57.2015.5.18.0251  | 15/01/15 | 03/02/15 | 19    |
| RTOrd - 0000042-27.2015.5.18.0251  | 15/01/15 | 05/02/15 | 21    |
| RTOrd - 0000044-94.2015.5.18.0251  | 17/01/15 | 17/03/15 | 59    |

**Legenda:**

- Ajuiz.: Data do Ajuizamento;
- 1ª Aud.: Data da primeira audiência que ocorrer, Inicial ou UNA;
- Prazo: Prazo, em dias corridos, entre a Data do Ajuizamento e a Data da 1ª Audiência.



## PRAZO MÉDIO PARA REALIZAÇÃO DA 1ª AUDIÊNCIA - POSTO AVANÇADO DE PORANGATU

### Sem magistrado

#### ORDINÁRIO

| Qtd | Prazo Médio |
|-----|-------------|
| 102 | 44,45       |

| Nr. Processo                      | Ajuiz.   | 1ª Aud.  | Prazo |
|-----------------------------------|----------|----------|-------|
| RTOrd - 0000045-79.2015.5.18.0251 | 17/01/15 | 17/03/15 | 59    |
| RTOrd - 0000046-64.2015.5.18.0251 | 17/01/15 | 17/03/15 | 59    |
| RTOrd - 0000047-49.2015.5.18.0251 | 17/01/15 | 17/03/15 | 59    |
| RTOrd - 0000048-34.2015.5.18.0251 | 17/01/15 | 17/03/15 | 59    |
| RTOrd - 0000049-19.2015.5.18.0251 | 17/01/15 | 17/03/15 | 59    |
| RTOrd - 0000062-18.2015.5.18.0251 | 20/01/15 | 18/03/15 | 57    |
| RTOrd - 0000063-03.2015.5.18.0251 | 20/01/15 | 18/03/15 | 57    |
| RTOrd - 0000064-85.2015.5.18.0251 | 21/01/15 | 18/03/15 | 56    |
| RTOrd - 0000066-55.2015.5.18.0251 | 26/01/15 | 17/03/15 | 50    |
| RTOrd - 0000068-25.2015.5.18.0251 | 26/01/15 | 18/03/15 | 51    |
| RTOrd - 0000069-10.2015.5.18.0251 | 26/01/15 | 18/03/15 | 51    |
| RTOrd - 0000070-92.2015.5.18.0251 | 27/01/15 | 18/03/15 | 50    |
| RTOrd - 0000072-62.2015.5.18.0251 | 28/01/15 | 18/03/15 | 49    |
| RTOrd - 0000073-47.2015.5.18.0251 | 29/01/15 | 18/03/15 | 48    |
| RTOrd - 0000077-84.2015.5.18.0251 | 29/01/15 | 19/03/15 | 49    |
| RTOrd - 0000080-39.2015.5.18.0251 | 30/01/15 | 19/03/15 | 48    |
| RTOrd - 0000081-24.2015.5.18.0251 | 30/01/15 | 19/03/15 | 48    |
| RTOrd - 0000087-31.2015.5.18.0251 | 03/02/15 | 19/03/15 | 44    |
| RTOrd - 0000096-90.2015.5.18.0251 | 09/02/15 | 16/03/15 | 35    |
| RTOrd - 0000099-45.2015.5.18.0251 | 11/02/15 | 20/03/15 | 37    |
| RTOrd - 0000102-97.2015.5.18.0251 | 20/02/15 | 20/03/15 | 28    |
| RTOrd - 0000107-22.2015.5.18.0251 | 25/02/15 | 14/04/15 | 48    |
| RTOrd - 0000113-29.2015.5.18.0251 | 26/02/15 | 20/03/15 | 22    |
| RTOrd - 0000114-14.2015.5.18.0251 | 26/02/15 | 16/03/15 | 18    |
| RTOrd - 0000124-58.2015.5.18.0251 | 27/02/15 | 15/04/15 | 47    |

**Legenda:**

- Ajuiz.: Data do Ajuizamento;
- 1ª Aud.: Data da primeira audiência que ocorrer, Inicial ou UNA;
- Prazo: Prazo, em dias corridos, entre a Data do Ajuizamento e a Data da 1ª Audiência.



## PRAZO MÉDIO PARA REALIZAÇÃO DA 1ª AUDIÊNCIA - POSTO AVANÇADO DE PORANGATU

### Sem magistrado

#### ORDINÁRIO

| Qtd | Prazo Médio |
|-----|-------------|
| 102 | 44,45       |

| Nr. Processo                      | Ajuiz.   | 1ª Aud.  | Prazo |
|-----------------------------------|----------|----------|-------|
| RTOrd - 0000126-28.2015.5.18.0251 | 04/03/15 | 15/04/15 | 42    |
| RTOrd - 0000127-13.2015.5.18.0251 | 04/03/15 | 15/04/15 | 42    |
| RTOrd - 0000128-95.2015.5.18.0251 | 04/03/15 | 15/04/15 | 42    |
| RTOrd - 0000131-50.2015.5.18.0251 | 09/03/15 | 14/04/15 | 36    |
| RTOrd - 0000132-35.2015.5.18.0251 | 10/03/15 | 14/04/15 | 35    |
| RTOrd - 0000133-20.2015.5.18.0251 | 11/03/15 | 16/04/15 | 36    |
| RTOrd - 0000134-05.2015.5.18.0251 | 11/03/15 | 16/04/15 | 36    |
| RTOrd - 0000135-87.2015.5.18.0251 | 11/03/15 | 16/04/15 | 36    |
| RTOrd - 0000136-72.2015.5.18.0251 | 11/03/15 | 14/04/15 | 34    |
| RTOrd - 0000146-19.2015.5.18.0251 | 14/03/15 | 16/04/15 | 33    |
| RTOrd - 0000147-04.2015.5.18.0251 | 14/03/15 | 16/04/15 | 33    |
| RTOrd - 0000150-56.2015.5.18.0251 | 16/03/15 | 14/04/15 | 29    |
| RTOrd - 0000152-26.2015.5.18.0251 | 18/03/15 | 15/04/15 | 28    |
| RTOrd - 0000156-63.2015.5.18.0251 | 21/03/15 | 14/04/15 | 24    |
| RTOrd - 0000157-48.2015.5.18.0251 | 23/03/15 | 15/04/15 | 23    |
| RTOrd - 0000158-33.2015.5.18.0251 | 23/03/15 | 15/04/15 | 23    |
| RTOrd - 0000160-03.2015.5.18.0251 | 24/03/15 | 15/04/15 | 22    |
| RTOrd - 0000161-85.2015.5.18.0251 | 25/03/15 | 16/04/15 | 22    |
| RTOrd - 0000162-70.2015.5.18.0251 | 25/03/15 | 16/04/15 | 22    |
| RTOrd - 0000164-40.2015.5.18.0251 | 25/03/15 | 15/04/15 | 21    |
| RTOrd - 0000167-92.2015.5.18.0251 | 25/03/15 | 15/04/15 | 21    |
| RTOrd - 0000171-32.2015.5.18.0251 | 25/03/15 | 15/04/15 | 21    |
| RTOrd - 0000175-69.2015.5.18.0251 | 27/03/15 | 16/04/15 | 20    |
| RTOrd - 0000181-76.2015.5.18.0251 | 01/04/15 | 14/04/15 | 13    |
| RTOrd - 0000182-61.2015.5.18.0251 | 07/04/15 | 05/05/15 | 28    |

**Legenda:**

- Ajuiz.: Data do Ajuizamento;

- 1ª Aud.: Data da primeira audiência que ocorrer, Inicial ou UNA;

- Prazo: Prazo, em dias corridos, entre a Data do Ajuizamento e a Data da 1ª Audiência.



## PRAZO MÉDIO PARA REALIZAÇÃO DA 1ª AUDIÊNCIA - POSTO AVANÇADO DE PORANGATU

### Sem magistrado

#### ORDINÁRIO

| Qtd | Prazo Médio |
|-----|-------------|
| 102 | 44,45       |

| Nr. Processo                      | Ajuiz.   | 1ª Aud.  | Prazo |
|-----------------------------------|----------|----------|-------|
| RTOrd - 0000185-16.2015.5.18.0251 | 09/04/15 | 04/05/15 | 25    |
| RTOrd - 0000187-83.2015.5.18.0251 | 10/04/15 | 05/05/15 | 25    |
| RTOrd - 0000189-53.2015.5.18.0251 | 13/04/15 | 05/05/15 | 22    |
| RTOrd - 0000191-23.2015.5.18.0251 | 13/04/15 | 05/05/15 | 22    |
| RTOrd - 0000192-08.2015.5.18.0251 | 13/04/15 | 05/05/15 | 22    |
| RTOrd - 0000193-90.2015.5.18.0251 | 13/04/15 | 05/05/15 | 22    |
| RTOrd - 0000195-60.2015.5.18.0251 | 14/04/15 | 05/05/15 | 21    |
| RTOrd - 0000208-59.2015.5.18.0251 | 24/04/15 | 09/06/15 | 46    |
| RTOrd - 0000209-44.2015.5.18.0251 | 24/04/15 | 09/06/15 | 46    |
| RTOrd - 0000221-58.2015.5.18.0251 | 02/05/15 | 10/06/15 | 39    |
| RTOrd - 0000226-80.2015.5.18.0251 | 06/05/15 | 09/06/15 | 34    |
| RTOrd - 0000570-95.2014.5.18.0251 | 11/12/14 | 05/02/15 | 56    |
| RTOrd - 0000571-80.2014.5.18.0251 | 11/12/14 | 05/02/15 | 56    |
| RTOrd - 0000573-50.2014.5.18.0251 | 15/12/14 | 04/02/15 | 51    |
| RTOrd - 0000574-35.2014.5.18.0251 | 15/12/14 | 04/02/15 | 51    |
| RTOrd - 0000575-20.2014.5.18.0251 | 15/12/14 | 04/02/15 | 51    |
| RTOrd - 0000576-05.2014.5.18.0251 | 15/12/14 | 04/02/15 | 51    |
| RTOrd - 0000577-87.2014.5.18.0251 | 15/12/14 | 04/02/15 | 51    |
| RTOrd - 0000578-72.2014.5.18.0251 | 15/12/14 | 04/02/15 | 51    |
| RTOrd - 0000580-42.2014.5.18.0251 | 15/12/14 | 05/02/15 | 52    |
| RTOrd - 0000581-27.2014.5.18.0251 | 15/12/14 | 17/03/15 | 92    |
| RTOrd - 0000582-12.2014.5.18.0251 | 15/12/14 | 17/03/15 | 92    |
| RTOrd - 0000583-94.2014.5.18.0251 | 15/12/14 | 17/03/15 | 92    |
| RTOrd - 0000584-79.2014.5.18.0251 | 15/12/14 | 17/03/15 | 92    |
| RTOrd - 0000585-64.2014.5.18.0251 | 16/12/14 | 17/03/15 | 91    |

**Legenda:**

- Ajuiz.: Data do Ajuizamento;
- 1ª Aud.: Data da primeira audiência que ocorrer, Inicial ou UNA;
- Prazo: Prazo, em dias corridos, entre a Data do Ajuizamento e a Data da 1ª Audiência.





## PRAZO MÉDIO PARA REALIZAÇÃO DA 1ª AUDIÊNCIA - POSTO AVANÇADO DE PORANGATU

### Sem magistrado

#### ORDINÁRIO

| Qtd | Prazo Médio |
|-----|-------------|
| 102 | 44,45       |

| Nr. Processo                      | Ajuiz.   | 1ª Aud.  | Prazo |
|-----------------------------------|----------|----------|-------|
| RTOrd - 0000586-49.2014.5.18.0251 | 16/12/14 | 17/03/15 | 91    |
| RTOrd - 0000587-34.2014.5.18.0251 | 18/12/14 | 04/02/15 | 48    |
| RTOrd - 0000590-86.2014.5.18.0251 | 22/12/14 | 17/03/15 | 85    |
| RTOrd - 0000591-71.2014.5.18.0251 | 22/12/14 | 17/03/15 | 85    |
| RTOrd - 0000593-41.2014.5.18.0251 | 29/12/14 | 04/02/15 | 37    |

**Legenda:**

- Ajuiz.: Data do Ajuizamento;
- 1ª Aud.: Data da primeira audiência que ocorrer, Inicial ou UNA;
- Prazo: Prazo, em dias corridos, entre a Data do Ajuizamento e a Data da 1ª Audiência.