

Conceituação

Tema	Prazos Processuais
Relatórios	Evolução Histórica Comparativo por VT Comparativo por Grupo Por Grupo Por VT Por Processo Por Magistrado
Resumo	Apresenta o prazo médio entre a realização da primeira audiência e o encerramento da instrução.
Descrição	O prazo médio é obtido calculando-se a quantidade de dias decorridos entre a data da primeira audiência e a data do encerramento da instrução. Os dados são extraídos baseando-se nos seguintes itens do e-Gestão: 265 e 90265 - Da realização da primeira audiência até o encerramento da instrução processual na fase de conhecimento – rito sumaríssimo; 266 e 90266 – Da realização da primeira audiência até o encerramento da instrução processual na fase de conhecimento – exceto rito sumaríssimo (ordinário)
Origem da informação	e-Gestão
Critérios e transformações	Coletado do e-Gestão, consolidado, otimizado e classificado para análise.
Análises possíveis	Prazo médio entre a realização da primeira audiência e o encerramento da instrução processual na fase de conhecimento, detalhado de forma Geral, Por grupo, por VT, Por Processo e Por Magistrado.



EVOLUÇÃO HISTÓRICA DOS PRAZOS PROCESSUAIS ENTRE A 1ª AUDIÊNCIA E O ENCERRAMENTO DA INSTRUÇÃO - 12ª VARA DO TRABALHO DE GOIÂNIA

Data do encerramento da instrução entre 1/1/2015 e 31/12/2015 23:59:59

Rito	Qtd	Prazo Médio
ORDINÁRIO	1.050	185,8
SUMARÍSSIMO	743	17,39
Total/Média	1.793	115,96

Percentual de Processos por Rito

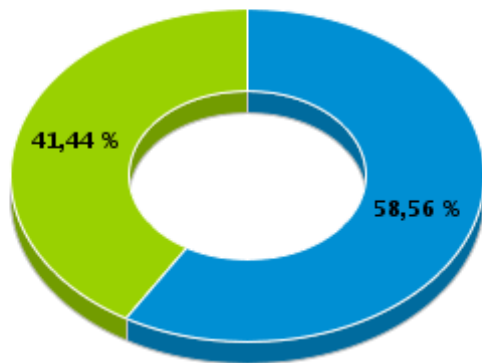

Rito

■ ORDINÁRIO ■ SUMARÍSSIMO

Prazo Médio por Rito

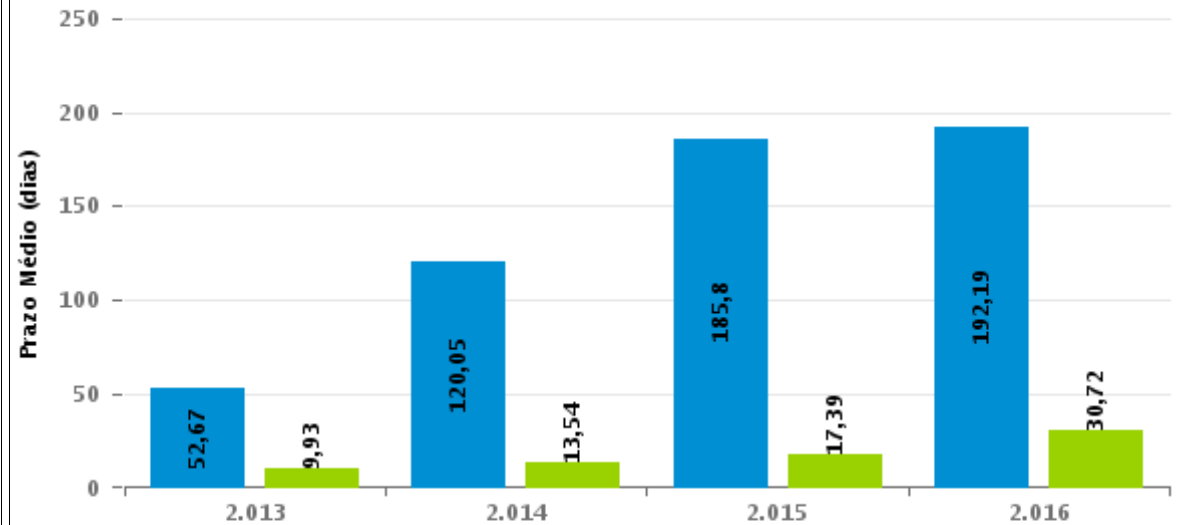

Para este exercício foram computados os processos até o mês de Setembro/2016

Rito

■ ORDINÁRIO ■ SUMARÍSSIMO



COMPARATIVO DO PRAZO MÉDIO ENTRE A 1ª AUDIÊNCIA E O ENCERRAMENTO DA INSTRUÇÃO - 12ª VARA DO TRABALHO DE GOIÂNIA

Data do encerramento da instrução entre 1/1/2015 e 31/12/2015 23:59:59

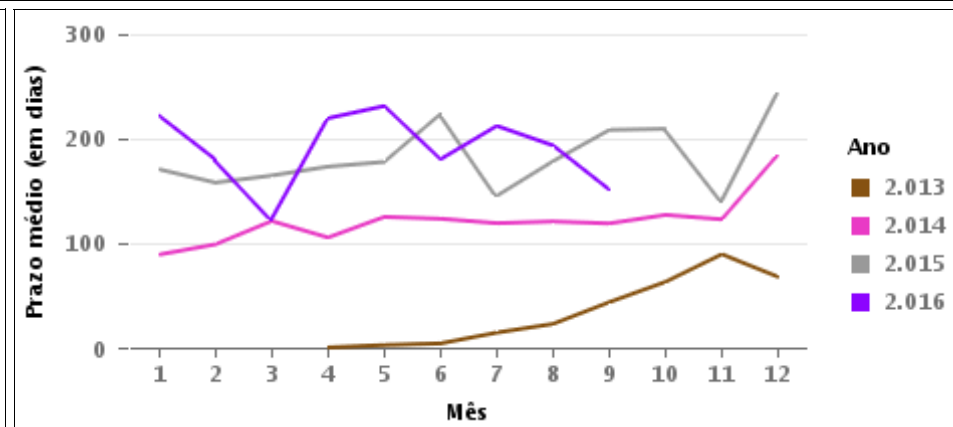
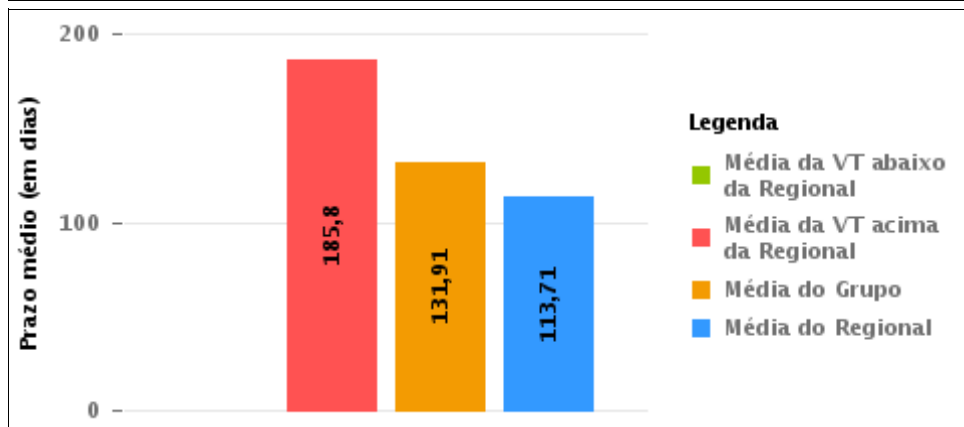
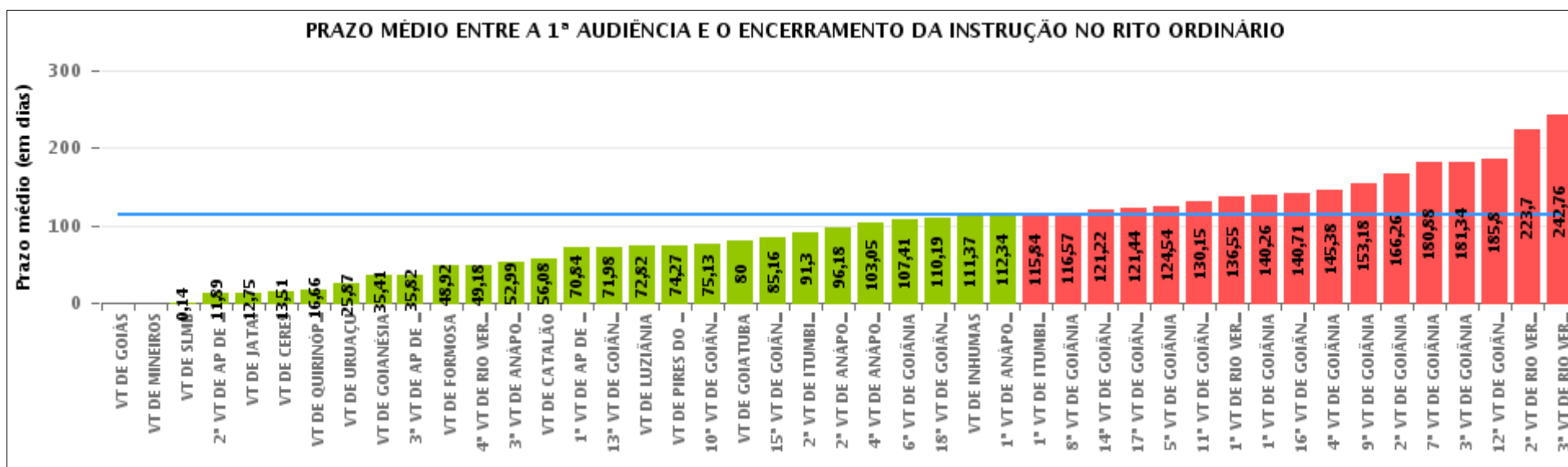



COMPARATIVO DO PRAZO MÉDIO ENTRE A 1ª AUDIÊNCIA E O ENCERRAMENTO DA INSTRUÇÃO ENTRE AS VARAS DO GRUPO

Data do encerramento da instrução entre 1/1/2015 e 31/12/2015 23:59:59

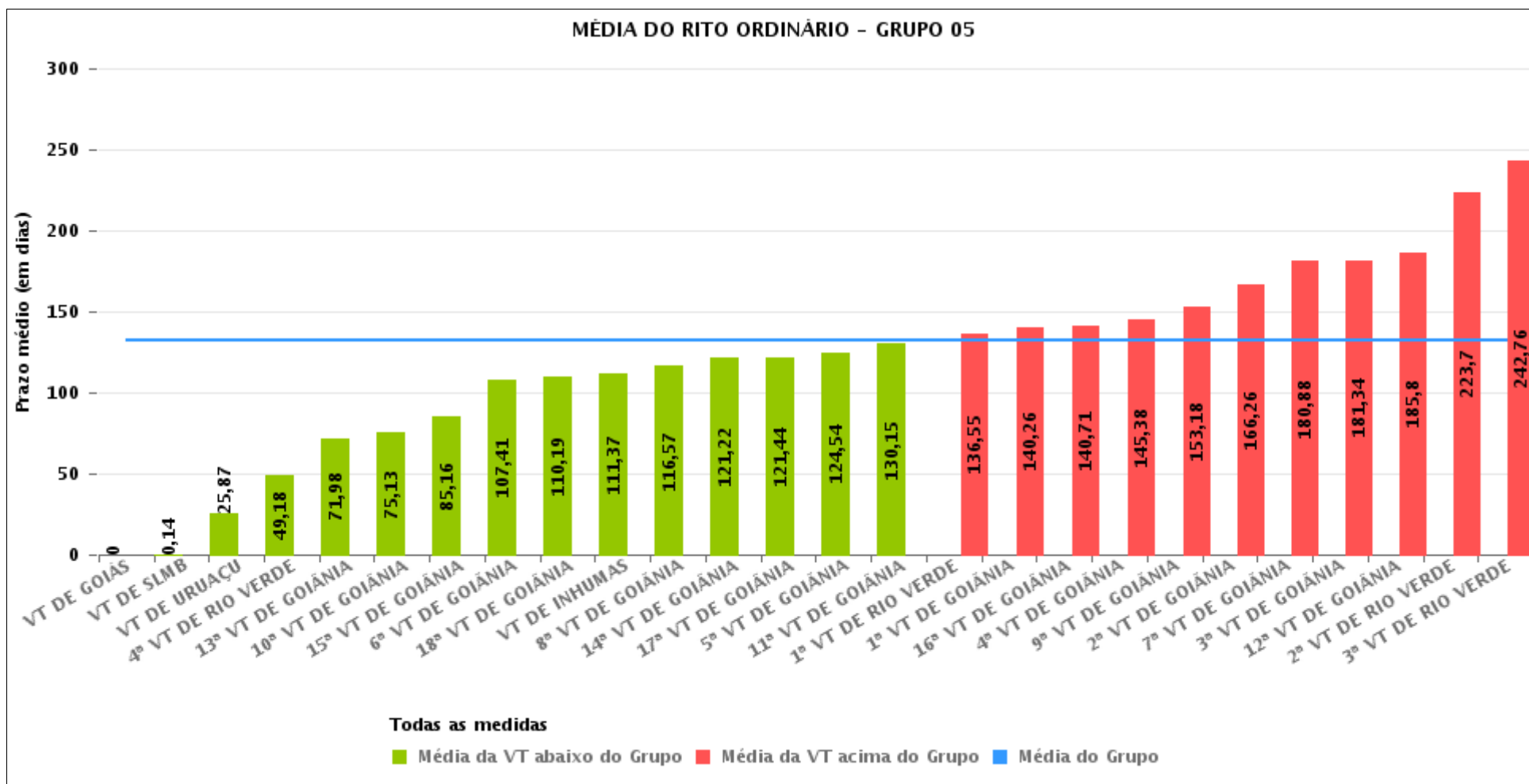



PRAZO MÉDIO ENTRE A 1ª AUDIÊNCIA E O ENCERRAMENTO DA INSTRUÇÃO POR GRUPO

Data do encerramento da instrução entre 1/1/2015 e 31/12/2015 23:59:59

Rito	Grupo	Qtd. Processos	Prazo Médio (dias)	Ranking
ORDINÁRIO	GRUPO 06	2.509	37,33	1°
	GRUPO 02	727	67,19	2°
	GRUPO 04	4.065	85,24	3°
	GRUPO 03	2.959	86,06	4°
	GRUPO 05	23.242	131,91	5°

<p>Legenda:</p> <p># Grupo 01 – Até 750 VT de Posse</p> <p># Grupo 02 – De 751 a 1000 VT de Formosa VT de Pires do Rio</p> <p># Grupo 03 – De 1001 a 1500 VT de Ceres 1ª VT de Anápolis 2ª VT de Anápolis 3ª VT de Anápolis 4ª VT de Anápolis VT de Caldas Novas</p>	<p># Grupo 04 – De 1501 a 2000 VT de Catalão VT de Goiatuba 1ª VT de Itumbiara 2ª VT de Itumbiara VT de Jataí VT de Luziânia VT de Mineiros VT de Quirinópolis</p> <p># Grupo 05 – De 2001 a 2500 1ª VT de Goiânia 2ª VT de Goiânia 3ª VT de Goiânia 4ª VT de Goiânia 5ª VT de Goiânia 6ª VT de Goiânia 7ª VT de Goiânia</p>	<p>8ª VT de Goiânia 9ª VT de Goiânia 10ª VT de Goiânia 11ª VT de Goiânia 12ª VT de Goiânia 13ª VT de Goiânia 14ª VT de Goiânia 15ª VT de Goiânia 16ª VT de Goiânia 17ª VT de Goiânia 18ª VT de Goiânia VT de Goiás VT de Inhumas 1ª VT de Rio Verde 2ª VT de Rio Verde 3ª VT de Rio Verde 4ª VT de Rio Verde VT de Uruaçu VT de São Luis de Montes Belos VT de Valparaíso de Goiás</p>	<p>#Grupo 06 – A partir de 2500 1ª VT de Aparecida de Goiânia 2ª VT de Aparecida de Goiânia 3ª VT de Aparecida de Goiânia VT de Goianésia</p>
--	--	--	---



PRAZO MÉDIO ENTRE A 1ª AUDIÊNCIA E O ENCERRAMENTO DA INSTRUÇÃO DE TODAS AS VARAS DO TRABALHO

Data do encerramento da instrução entre 1/1/2015 e 31/12/2015 23:59:59

ORDINÁRIO

Qtd. Processos	Prazo Médio (dias)
33.502	113,71

Vara do Trabalho	Qtd Processos	Prazo Médio	Ranking
VARA DO TRABALHO DE GOIÁS	17	0	1°
VARA DO TRABALHO DE MINEIROS	3	0	2°
VARA DO TRABALHO DE SÃO LUIS DE MONTES BELOS	7	0,14	3°
2ª VARA DO TRABALHO DE APARECIDA DE GOIÂNIA	315	11,89	4°
VARA DO TRABALHO DE JATAÍ	53	12,75	5°
VARA DO TRABALHO DE CERES	174	13,51	6°
VARA DO TRABALHO DE QUIRINÓPOLIS	117	16,66	7°
VARA DO TRABALHO DE URUAÇU	367	25,87	8°
VARA DO TRABALHO DE GOIANÉSIA	1.323	35,41	9°
3ª VARA DO TRABALHO DE APARECIDA DE GOIÂNIA	532	35,82	10°
VARA DO TRABALHO DE FORMOSA	203	48,92	11°
4ª VARA DO TRABALHO DE RIO VERDE	1.296	49,18	12°
3ª VARA DO TRABALHO DE ANÁPOLIS	697	52,99	13°
VARA DO TRABALHO DE CATALÃO	136	56,08	14°
1ª VARA DO TRABALHO DE APARECIDA DE GOIÂNIA	339	70,84	15°
13ª VARA DO TRABALHO DE GOIÂNIA	913	71,98	16°
VARA DO TRABALHO DE LUZIÂNIA	1.038	72,82	17°
VARA DO TRABALHO DE PIRES DO RIO	524	74,27	18°
10ª VARA DO TRABALHO DE GOIÂNIA	679	75,13	19°
VARA DO TRABALHO DE GOIATUBA	895	80	20°
15ª VARA DO TRABALHO DE GOIÂNIA	950	85,16	21°
2ª VARA DO TRABALHO DE ITUMBIARA	900	91,3	22°
2ª VARA DO TRABALHO DE ANÁPOLIS	881	96,18	23°
4ª VARA DO TRABALHO DE ANÁPOLIS	533	103,05	24°
6ª VARA DO TRABALHO DE GOIÂNIA	1.006	107,41	25°
18ª VARA DO TRABALHO DE GOIÂNIA	981	110,19	26°



PRAZO MÉDIO ENTRE A 1ª AUDIÊNCIA E O ENCERRAMENTO DA INSTRUÇÃO DE TODAS AS VARAS DO TRABALHO

ORDINÁRIO

Qtd. Processos	Prazo Médio (dias)
33.502	113,71

Vara do Trabalho	Qtd Processos	Prazo Médio	Ranking
VARA DO TRABALHO DE INHUMAS	1.838	111,37	27°
1ª VARA DO TRABALHO DE ANÁPOLIS	674	112,34	28°
1ª VARA DO TRABALHO DE ITUMBIARA	923	115,84	29°
8ª VARA DO TRABALHO DE GOIÂNIA	1.016	116,57	30°
14ª VARA DO TRABALHO DE GOIÂNIA	1.292	121,22	31°
17ª VARA DO TRABALHO DE GOIÂNIA	848	121,44	32°
5ª VARA DO TRABALHO DE GOIÂNIA	1.027	124,54	33°
11ª VARA DO TRABALHO DE GOIÂNIA	975	130,15	34°
1ª VARA DO TRABALHO DE RIO VERDE	957	136,55	35°
1ª VARA DO TRABALHO DE GOIÂNIA	1.171	140,26	36°
16ª VARA DO TRABALHO DE GOIÂNIA	896	140,71	37°
4ª VARA DO TRABALHO DE GOIÂNIA	781	145,38	38°
9ª VARA DO TRABALHO DE GOIÂNIA	817	153,18	39°
2ª VARA DO TRABALHO DE GOIÂNIA	748	166,26	40°
7ª VARA DO TRABALHO DE GOIÂNIA	707	180,88	41°
3ª VARA DO TRABALHO DE GOIÂNIA	818	181,34	42°
12ª VARA DO TRABALHO DE GOIÂNIA	1.050	185,8	43°
2ª VARA DO TRABALHO DE RIO VERDE	1.060	223,7	44°
3ª VARA DO TRABALHO DE RIO VERDE	1.025	242,76	45°



PRAZO MÉDIO ENTRE A 1ª AUDIÊNCIA E O ENCERRAMENTO DA INSTRUÇÃO - 12ª VARA DO TRABALHO DE GOIÂNIA

Data do encerramento da instrução entre 1/1/2015 e 31/12/2015 23:59:59

12ª VARA DO TRABALHO DE GOIÂNIA

ORDINÁRIO

Qtd	Prazo Médio
875	185,8

Nr. Processo	1ª Aud.	nc. Instruçã	Prazo
ACC - 0010815-72.2015.5.18.0012	12/08/15	08/10/15	57
ACum - 0010408-66.2015.5.18.0012	25/05/15	25/05/15	0
ConPag - 0010024-06.2015.5.18.0012	11/02/15	11/02/15	0
ConPag - 0010149-71.2015.5.18.0012	12/05/15	12/05/15	0
ConPag - 0010603-85.2014.5.18.0012	14/05/14	13/05/15	364
ConPag - 0010798-36.2015.5.18.0012	05/08/15	05/08/15	0
ConPag - 0010831-26.2015.5.18.0012	19/10/15	19/10/15	0
ConPag - 0010958-61.2015.5.18.0012	05/08/15	05/08/15	0
ConPag - 0010969-90.2015.5.18.0012	13/08/15	13/08/15	0
ConPag - 0011215-86.2015.5.18.0012	08/10/15	08/10/15	0
ConPag - 0011221-90.2015.5.18.0013	13/10/15	13/10/15	0
ConPag - 0011759-05.2014.5.18.0014	17/03/15	17/03/15	0
ConPag - 0011786-57.2015.5.18.0012	09/12/15	09/12/15	0
ConPag - 0012063-10.2014.5.18.0012	03/03/15	11/05/15	69
ConPag - 0012063-10.2014.5.18.0012	03/03/15	25/05/15	83
ConPag - 0012063-10.2014.5.18.0012	03/03/15	09/06/15	98
ConPag - 0012090-90.2014.5.18.0012	11/02/15	24/03/15	41
ConPag - 0012098-67.2014.5.18.0012	11/02/15	11/02/15	0
RTAlç - 0010028-43.2015.5.18.0012	02/03/15	02/03/15	0
RTAlç - 0010077-84.2015.5.18.0012	26/02/15	27/02/15	1
RTAlç - 0010098-60.2015.5.18.0012	30/03/15	22/04/15	23
RTAlç - 0010143-64.2015.5.18.0012	11/03/15	11/03/15	0

Legenda:

1ª Aud.: Data da primeira audiência que ocorrer, Inicial ou UNA;

Enc. da Instrução: Data da conclusão para proferir sentença;

Prazo: Quantidade de dias decorridos da 1ª aud. até o encerramento da instrução.



PRAZO MÉDIO ENTRE A 1ª AUDIÊNCIA E O ENCERRAMENTO DA INSTRUÇÃO - 12ª VARA DO TRABALHO DE GOIÂNIA

12ª VARA DO TRABALHO DE GOIÂNIA

ORDINÁRIO

Qtd	Prazo Médio
875	185,8

Nr. Processo	1ª Aud.	nc. Instruça	Prazo
RTAlç - 0010155-78.2015.5.18.0012	17/03/15	17/03/15	0
RTAlç - 0010256-18.2015.5.18.0012	08/04/15	08/04/15	0
RTAlç - 0010266-62.2015.5.18.0012	29/05/15	29/05/15	0
RTAlç - 0010268-32.2015.5.18.0012	15/06/15	15/06/15	0
RTAlç - 0010649-40.2015.5.18.0012	26/05/15	28/05/15	2
RTAlç - 0010649-40.2015.5.18.0012	26/05/15	23/06/15	28
RTAlç - 0010717-17.2015.5.18.0003	03/09/15	03/09/15	0
RTAlç - 0010743-85.2015.5.18.0012	09/06/15	09/06/15	0
RTAlç - 0010853-84.2015.5.18.0012	19/08/15	19/08/15	0
RTAlç - 0010941-25.2015.5.18.0012	27/07/15	05/08/15	9
RTAlç - 0010965-53.2015.5.18.0012	30/07/15	28/09/15	60
RTAlç - 0011249-61.2015.5.18.0012	17/09/15	18/09/15	1
RTAlç - 0011389-95.2015.5.18.0012	29/09/15	03/11/15	35
RTAlç - 0011487-80.2015.5.18.0012	13/10/15	13/10/15	0
RTAlç - 0011540-61.2015.5.18.0012	21/10/15	21/10/15	0
RTAlç - 0011609-93.2015.5.18.0012	09/11/15	09/11/15	0
RTAlç - 0011635-91.2015.5.18.0012	04/11/15	04/11/15	0
RTAlç - 0011640-16.2015.5.18.0012	04/11/15	04/11/15	0
RTAlç - 0011743-23.2015.5.18.0012	24/11/15	24/11/15	0
RTAlç - 0011936-72.2014.5.18.0012	20/01/15	20/01/15	0
RTAlç - 0012037-12.2014.5.18.0012	04/02/15	04/02/15	0
RTOrd - 0010002-45.2015.5.18.0012	05/03/15	12/08/15	160
RTOrd - 0010003-30.2015.5.18.0012	05/03/15	05/03/15	0
RTOrd - 0010004-15.2015.5.18.0012	05/03/15	05/03/15	0
RTOrd - 0010004-49.2014.5.18.0012	27/01/14	14/09/15	595

Legenda:

1ª Aud.: Data da primeira audiência que ocorrer, Inicial ou UNA;

Enc. da Instrução: Data da conclusão para proferir sentença;

Prazo: Quantidade de dias decorridos da 1ª aud. até o encerramento da instrução.



PRAZO MÉDIO ENTRE A 1ª AUDIÊNCIA E O ENCERRAMENTO DA INSTRUÇÃO - 12ª VARA DO TRABALHO DE GOIÂNIA

12ª VARA DO TRABALHO DE GOIÂNIA

ORDINÁRIO

Qtd	Prazo Médio
875	185,8

Nr. Processo	1ª Aud.	nc. Instruçã	Prazo
RTOOrd - 0010005-34.2014.5.18.0012	27/01/14	20/01/15	358
RTOOrd - 0010015-44.2015.5.18.0012	09/03/15	15/10/15	220
RTOOrd - 0010018-96.2015.5.18.0012	09/03/15	15/10/15	220
RTOOrd - 0010019-81.2015.5.18.0012	10/03/15	16/10/15	220
RTOOrd - 0010025-18.2015.5.18.0003	16/04/15	22/09/15	159
RTOOrd - 0010029-28.2015.5.18.0012	10/03/15	10/03/15	0
RTOOrd - 0010033-65.2015.5.18.0012	11/03/15	20/10/15	223
RTOOrd - 0010037-05.2015.5.18.0012	12/02/15	22/09/15	222
RTOOrd - 0010046-98.2014.5.18.0012	30/01/14	23/02/15	389
RTOOrd - 0010047-49.2015.5.18.0012	26/05/15	04/08/15	70
RTOOrd - 0010049-19.2015.5.18.0012	04/02/15	14/10/15	252
RTOOrd - 0010050-04.2015.5.18.0012	12/03/15	12/03/15	0
RTOOrd - 0010059-97.2014.5.18.0012	03/02/14	08/06/15	490
RTOOrd - 0010060-48.2015.5.18.0012	12/03/15	16/10/15	218
RTOOrd - 0010060-82.2014.5.18.0012	03/02/14	20/07/15	532
RTOOrd - 0010065-70.2015.5.18.0012	12/03/15	06/05/15	55
RTOOrd - 0010072-62.2015.5.18.0012	16/03/15	16/03/15	0
RTOOrd - 0010075-51.2014.5.18.0012	04/02/14	04/05/15	454
RTOOrd - 0010075-51.2014.5.18.0012	04/02/14	25/05/15	475
RTOOrd - 0010077-21.2014.5.18.0012	04/02/14	27/10/15	630
RTOOrd - 0010077-21.2014.5.18.0012	04/02/14	14/12/15	678
RTOOrd - 0010081-24.2015.5.18.0012	11/02/15	11/02/15	0
RTOOrd - 0010081-24.2015.5.18.0012	11/02/15	15/04/15	63
RTOOrd - 0010082-30.2015.5.18.0005	17/03/15	23/10/15	220
RTOOrd - 0010082-43.2014.5.18.0012	06/02/14	11/08/15	551

Legenda:

1ª Aud.: Data da primeira audiência que ocorrer, Inicial ou UNA;

Enc. da Instrução: Data da conclusão para proferir sentença;

Prazo: Quantidade de dias decorridos da 1ª aud. até o encerramento da instrução.



PRAZO MÉDIO ENTRE A 1ª AUDIÊNCIA E O ENCERRAMENTO DA INSTRUÇÃO - 12ª VARA DO TRABALHO DE GOIÂNIA

12ª VARA DO TRABALHO DE GOIÂNIA

ORDINÁRIO

Qtd	Prazo Médio
875	185,8

Nr. Processo	1ª Aud.	nc. Instruçã	Prazo
RTOrd - 0010083-91.2015.5.18.0012	17/03/15	17/03/15	0
RTOrd - 0010085-61.2015.5.18.0012	17/03/15	23/10/15	220
RTOrd - 0010089-98.2015.5.18.0012	18/03/15	27/10/15	223
RTOrd - 0010091-05.2014.5.18.0012	05/02/14	28/01/15	357
RTOrd - 0010091-05.2014.5.18.0012	05/02/14	14/04/15	433
RTOrd - 0010092-53.2015.5.18.0012	18/03/15	27/10/15	223
RTOrd - 0010097-75.2015.5.18.0012	12/05/15	12/05/15	0
RTOrd - 0010099-45.2015.5.18.0012	12/05/15	12/05/15	0
RTOrd - 0010102-97.2015.5.18.0012	19/05/15	02/06/15	14
RTOrd - 0010107-22.2015.5.18.0012	23/04/15	19/10/15	179
RTOrd - 0010108-07.2015.5.18.0012	22/04/15	22/04/15	0
RTOrd - 0010109-89.2015.5.18.0012	23/03/15	04/11/15	226
RTOrd - 0010109-89.2015.5.18.0012	23/03/15	14/12/15	266
RTOrd - 0010111-59.2015.5.18.0012	23/03/15	04/11/15	226
RTOrd - 0010111-59.2015.5.18.0012	23/03/15	14/12/15	266
RTOrd - 0010112-78.2014.5.18.0012	10/02/14	02/06/15	477
RTOrd - 0010112-78.2014.5.18.0012	10/02/14	09/07/15	514
RTOrd - 0010113-63.2014.5.18.0012	10/02/14	26/01/15	350
RTOrd - 0010114-14.2015.5.18.0012	29/05/15	29/05/15	0
RTOrd - 0010117-66.2015.5.18.0012	08/06/15	07/12/15	182
RTOrd - 0010120-21.2015.5.18.0012	15/04/15	15/04/15	0
RTOrd - 0010123-73.2015.5.18.0012	24/03/15	15/04/15	22
RTOrd - 0010124-58.2015.5.18.0012	25/03/15	12/11/15	232
RTOrd - 0010126-28.2015.5.18.0012	25/03/15	01/09/15	160
RTOrd - 0010131-50.2015.5.18.0012	31/03/15	31/03/15	0

Legenda:

1ª Aud.: Data da primeira audiência que ocorrer, Inicial ou UNA;

Enc. da Instrução: Data da conclusão para proferir sentença;

Prazo: Quantidade de dias decorridos da 1ª aud. até o encerramento da instrução.



PRAZO MÉDIO ENTRE A 1ª AUDIÊNCIA E O ENCERRAMENTO DA INSTRUÇÃO - 12ª VARA DO TRABALHO DE GOIÂNIA

12ª VARA DO TRABALHO DE GOIÂNIA

ORDINÁRIO

		Qtd	Prazo Médio
		875	185,8
Nr. Processo	1ª Aud.	nc. Instruçã	Prazo
RTOrd - 0010132-35.2015.5.18.0012	31/03/15	31/03/15	0
RTOrd - 0010134-02.2015.5.18.0013	26/05/15	31/07/15	66
RTOrd - 0010134-02.2015.5.18.0013	26/05/15	26/10/15	153
RTOrd - 0010136-72.2015.5.18.0012	31/03/15	31/03/15	0
RTOrd - 0010137-28.2013.5.18.0012	25/04/13	16/10/15	904
RTOrd - 0010142-79.2015.5.18.0012	29/05/15	29/05/15	0
RTOrd - 0010169-62.2015.5.18.0012	16/04/15	16/04/15	0
RTOrd - 0010176-54.2015.5.18.0012	20/05/15	11/06/15	22
RTOrd - 0010184-31.2015.5.18.0012	07/05/15	07/05/15	0
RTOrd - 0010185-16.2015.5.18.0012	23/04/15	20/10/15	180
RTOrd - 0010186-35.2014.5.18.0012	17/02/14	16/04/15	423
RTOrd - 0010188-68.2015.5.18.0012	22/04/15	22/04/15	0
RTOrd - 0010189-53.2015.5.18.0012	27/04/15	08/12/15	225
RTOrd - 0010195-60.2015.5.18.0012	27/04/15	27/04/15	0
RTOrd - 0010198-58.2014.5.18.0009	18/03/14	10/08/15	510
RTOrd - 0010198-58.2014.5.18.0009	18/03/14	24/08/15	524
RTOrd - 0010200-82.2015.5.18.0012	08/04/15	08/04/15	0
RTOrd - 0010201-67.2015.5.18.0012	08/04/15	01/10/15	176
RTOrd - 0010202-52.2015.5.18.0012	08/04/15	01/10/15	176
RTOrd - 0010204-37.2014.5.18.0083	17/04/15	14/10/15	180
RTOrd - 0010211-14.2015.5.18.0012	08/04/15	08/04/15	0
RTOrd - 0010212-96.2015.5.18.0012	08/04/15	30/04/15	22
RTOrd - 0010212-96.2015.5.18.0012	08/04/15	11/05/15	33
RTOrd - 0010212-96.2015.5.18.0012	08/04/15	25/05/15	47
RTOrd - 0010213-18.2014.5.18.0012	19/02/14	20/01/15	335
Legenda: 1ª Aud.: Data da primeira audiência que ocorrer, Inicial ou UNA; Enc. da Instrução: Data da conclusão para proferir sentença; Prazo: Quantidade de dias decorridos da 1ª aud. até o encerramento da instrução.			



PRAZO MÉDIO ENTRE A 1ª AUDIÊNCIA E O ENCERRAMENTO DA INSTRUÇÃO - 12ª VARA DO TRABALHO DE GOIÂNIA

12ª VARA DO TRABALHO DE GOIÂNIA

ORDINÁRIO

Qtd	Prazo Médio
875	185,8

Nr. Processo	1ª Aud.	nc. Instruçã	Prazo
RTOOrd - 0010215-85.2014.5.18.0012	19/02/14	20/01/15	335
RTOOrd - 0010217-21.2015.5.18.0012	27/04/15	27/04/15	0
RTOOrd - 0010219-25.2014.5.18.0012	20/02/14	02/02/15	347
RTOOrd - 0010219-88.2015.5.18.0012	27/04/15	27/04/15	0
RTOOrd - 0010222-43.2015.5.18.0012	18/05/15	28/08/15	102
RTOOrd - 0010227-65.2015.5.18.0012	05/05/15	26/05/15	21
RTOOrd - 0010227-65.2015.5.18.0012	05/05/15	17/06/15	43
RTOOrd - 0010232-87.2015.5.18.0012	25/05/15	25/11/15	184
RTOOrd - 0010233-72.2015.5.18.0012	19/05/15	27/05/15	8
RTOOrd - 0010239-79.2015.5.18.0012	24/03/15	24/03/15	0
RTOOrd - 0010240-98.2014.5.18.0012	24/02/14	26/01/15	336
RTOOrd - 0010247-56.2015.5.18.0012	24/04/15	27/04/15	3
RTOOrd - 0010248-41.2015.5.18.0012	06/05/15	09/11/15	187
RTOOrd - 0010249-26.2015.5.18.0012	13/04/15	04/12/15	235
RTOOrd - 0010251-93.2015.5.18.0012	13/04/15	13/04/15	0
RTOOrd - 0010255-33.2015.5.18.0012	13/04/15	11/08/15	120
RTOOrd - 0010260-55.2015.5.18.0012	14/04/15	11/08/15	119
RTOOrd - 0010260-89.2014.5.18.0012	26/02/14	12/05/15	440
RTOOrd - 0010261-40.2015.5.18.0012	14/04/15	04/12/15	234
RTOOrd - 0010263-10.2015.5.18.0012	14/04/15	14/04/15	0
RTOOrd - 0010264-92.2015.5.18.0012	14/04/15	05/05/15	21
RTOOrd - 0010264-92.2015.5.18.0012	14/04/15	11/05/15	27
RTOOrd - 0010264-92.2015.5.18.0012	14/04/15	25/05/15	41
RTOOrd - 0010265-14.2014.5.18.0012	26/02/14	02/02/15	341
RTOOrd - 0010267-47.2015.5.18.0012	15/04/15	02/12/15	231

Legenda:

1ª Aud.: Data da primeira audiência que ocorrer, Inicial ou UNA;

Enc. da Instrução: Data da conclusão para proferir sentença;

Prazo: Quantidade de dias decorridos da 1ª aud. até o encerramento da instrução.



PRAZO MÉDIO ENTRE A 1ª AUDIÊNCIA E O ENCERRAMENTO DA INSTRUÇÃO - 12ª VARA DO TRABALHO DE GOIÂNIA

12ª VARA DO TRABALHO DE GOIÂNIA

ORDINÁRIO

Qtd	Prazo Médio
875	185,8

Nr. Processo	1ª Aud.	nc. Instruça	Prazo
RTOOrd - 0010269-17.2015.5.18.0012	15/04/15	04/11/15	203
RTOOrd - 0010271-84.2015.5.18.0012	15/04/15	15/04/15	0
RTOOrd - 0010274-39.2015.5.18.0012	15/04/15	20/05/15	35
RTOOrd - 0010276-09.2015.5.18.0012	16/04/15	16/04/15	0
RTOOrd - 0010276-43.2014.5.18.0012	12/03/14	04/08/15	510
RTOOrd - 0010277-06.2015.5.18.0008	02/06/15	02/06/15	0
RTOOrd - 0010277-91.2015.5.18.0012	16/04/15	16/04/15	0
RTOOrd - 0010286-38.2015.5.18.0017	14/04/15	20/11/15	220
RTOOrd - 0010290-27.2014.5.18.0012	13/03/14	12/08/15	517
RTOOrd - 0010291-75.2015.5.18.0012	17/04/15	19/06/15	63
RTOOrd - 0010292-60.2015.5.18.0012	17/04/15	24/09/15	160
RTOOrd - 0010294-98.2013.5.18.0012	27/05/13	29/04/15	702
RTOOrd - 0010297-82.2015.5.18.0012	22/04/15	15/10/15	176
RTOOrd - 0010298-67.2015.5.18.0012	22/04/15	16/09/15	147
RTOOrd - 0010310-81.2015.5.18.0012	23/04/15	23/04/15	0
RTOOrd - 0010311-66.2015.5.18.0012	23/04/15	23/04/15	0
RTOOrd - 0010314-21.2015.5.18.0012	23/04/15	23/04/15	0
RTOOrd - 0010314-45.2015.5.18.0004	29/04/15	29/04/15	0
RTOOrd - 0010322-95.2015.5.18.0012	27/04/15	30/04/15	3
RTOOrd - 0010322-95.2015.5.18.0012	27/04/15	11/05/15	14
RTOOrd - 0010322-95.2015.5.18.0012	27/04/15	25/05/15	28
RTOOrd - 0010329-87.2015.5.18.0012	14/05/15	14/05/15	0
RTOOrd - 0010333-27.2015.5.18.0012	28/04/15	22/10/15	177
RTOOrd - 0010335-79.2015.5.18.0017	04/08/15	04/08/15	0
RTOOrd - 0010336-79.2015.5.18.0012	28/04/15	19/11/15	205

Legenda:

1ª Aud.: Data da primeira audiência que ocorrer, Inicial ou UNA;

Enc. da Instrução: Data da conclusão para proferir sentença;

Prazo: Quantidade de dias decorridos da 1ª aud. até o encerramento da instrução.



PRAZO MÉDIO ENTRE A 1ª AUDIÊNCIA E O ENCERRAMENTO DA INSTRUÇÃO - 12ª VARA DO TRABALHO DE GOIÂNIA

12ª VARA DO TRABALHO DE GOIÂNIA

ORDINÁRIO

Qtd	Prazo Médio
875	185,8

Nr. Processo	1ª Aud.	nc. Instruçã	Prazo
RTOrd - 0010336-95.2014.5.18.0018	09/04/14	29/04/15	385
RTOrd - 0010337-64.2015.5.18.0012	14/05/15	14/05/15	0
RTOrd - 0010345-41.2015.5.18.0012	18/05/15	16/11/15	182
RTOrd - 0010347-11.2015.5.18.0012	25/03/15	25/03/15	0
RTOrd - 0010348-30.2014.5.18.0012	31/03/14	03/02/15	309
RTOrd - 0010348-93.2015.5.18.0012	13/04/15	13/04/15	0
RTOrd - 0010352-33.2015.5.18.0012	28/04/15	14/05/15	16
RTOrd - 0010356-07.2014.5.18.0012	31/03/14	17/09/15	535
RTOrd - 0010356-07.2014.5.18.0012	31/03/14	28/09/15	546
RTOrd - 0010356-07.2014.5.18.0012	31/03/14	15/10/15	563
RTOrd - 0010358-40.2015.5.18.0012	29/04/15	27/05/15	28
RTOrd - 0010359-59.2014.5.18.0012	01/04/14	10/02/15	315
RTOrd - 0010360-78.2013.5.18.0012	05/06/13	05/11/15	883
RTOrd - 0010367-02.2015.5.18.0012	29/04/15	29/04/15	0
RTOrd - 0010368-84.2015.5.18.0012	29/04/15	27/07/15	89
RTOrd - 0010373-09.2015.5.18.0012	29/04/15	28/05/15	29
RTOrd - 0010374-91.2015.5.18.0012	30/04/15	30/04/15	0
RTOrd - 0010377-46.2015.5.18.0012	30/04/15	30/04/15	0
RTOrd - 0010378-31.2015.5.18.0012	14/05/15	26/08/15	104
RTOrd - 0010380-59.2014.5.18.0004	12/05/14	08/12/15	575
RTOrd - 0010380-98.2015.5.18.0012	30/04/15	27/10/15	180
RTOrd - 0010383-38.2015.5.18.0017	08/06/15	14/10/15	128
RTOrd - 0010383-87.2014.5.18.0012	09/04/14	23/02/15	320
RTOrd - 0010383-87.2014.5.18.0012	09/04/14	30/09/15	539
RTOrd - 0010385-23.2015.5.18.0012	16/04/15	16/04/15	0

Legenda:

1ª Aud.: Data da primeira audiência que ocorrer, Inicial ou UNA;

Enc. da Instrução: Data da conclusão para proferir sentença;

Prazo: Quantidade de dias decorridos da 1ª aud. até o encerramento da instrução.



PRAZO MÉDIO ENTRE A 1ª AUDIÊNCIA E O ENCERRAMENTO DA INSTRUÇÃO - 12ª VARA DO TRABALHO DE GOIÂNIA

12ª VARA DO TRABALHO DE GOIÂNIA

ORDINÁRIO

Qtd	Prazo Médio
875	185,8

Nr. Processo	1ª Aud.	nc. Instruça	Prazo
RTOOrd - 0010386-08.2015.5.18.0012	04/05/15	04/05/15	0
RTOOrd - 0010386-26.2015.5.18.0006	10/08/15	10/08/15	0
RTOOrd - 0010389-60.2015.5.18.0012	16/04/15	16/04/15	0
RTOOrd - 0010389-94.2014.5.18.0012	09/04/14	01/06/15	418
RTOOrd - 0010396-61.2015.5.18.0009	14/05/15	14/05/15	0
RTOOrd - 0010398-22.2015.5.18.0012	05/05/15	05/05/15	0
RTOOrd - 0010405-14.2015.5.18.0012	05/05/15	05/11/15	184
RTOOrd - 0010407-78.2015.5.18.0013	01/06/15	14/10/15	135
RTOOrd - 0010409-51.2015.5.18.0012	05/05/15	16/09/15	134
RTOOrd - 0010410-36.2015.5.18.0012	13/05/15	13/05/15	0
RTOOrd - 0010412-06.2015.5.18.0012	05/05/15	19/05/15	14
RTOOrd - 0010418-47.2014.5.18.0012	10/04/14	11/08/15	488
RTOOrd - 0010420-17.2014.5.18.0012	10/04/14	24/02/15	320
RTOOrd - 0010420-51.2013.5.18.0012	12/06/13	10/02/15	608
RTOOrd - 0010423-35.2015.5.18.0012	26/05/15	04/08/15	70
RTOOrd - 0010427-72.2015.5.18.0012	06/05/15	06/05/15	0
RTOOrd - 0010428-75.2015.5.18.0006	08/07/15	17/09/15	71
RTOOrd - 0010432-31.2014.5.18.0012	14/04/14	29/04/15	380
RTOOrd - 0010437-19.2015.5.18.0012	27/04/15	27/04/15	0
RTOOrd - 0010437-77.2014.5.18.0004	26/05/14	26/01/15	245
RTOOrd - 0010441-56.2015.5.18.0012	07/05/15	07/05/15	0
RTOOrd - 0010442-41.2015.5.18.0012	07/05/15	07/05/15	0
RTOOrd - 0010444-03.2013.5.18.0005	05/09/13	01/06/15	634
RTOOrd - 0010450-18.2015.5.18.0012	01/06/15	01/06/15	0
RTOOrd - 0010451-24.2015.5.18.0005	27/07/15	27/07/15	0

Legenda:

1ª Aud.: Data da primeira audiência que ocorrer, Inicial ou UNA;

Enc. da Instrução: Data da conclusão para proferir sentença;

Prazo: Quantidade de dias decorridos da 1ª aud. até o encerramento da instrução.



PRAZO MÉDIO ENTRE A 1ª AUDIÊNCIA E O ENCERRAMENTO DA INSTRUÇÃO - 12ª VARA DO TRABALHO DE GOIÂNIA

12ª VARA DO TRABALHO DE GOIÂNIA

ORDINÁRIO

Qtd	Prazo Médio
875	185,8

Nr. Processo	1ª Aud.	nc. Instruçã	Prazo
RTOrd - 0010452-85.2015.5.18.0012	17/09/15	30/11/15	74
RTOrd - 0010457-10.2015.5.18.0012	26/05/15	26/05/15	0
RTOrd - 0010459-77.2015.5.18.0012	11/05/15	01/12/15	204
RTOrd - 0010460-62.2015.5.18.0012	11/05/15	11/05/15	0
RTOrd - 0010463-17.2015.5.18.0012	11/05/15	02/06/15	22
RTOrd - 0010468-39.2015.5.18.0012	11/05/15	11/05/15	0
RTOrd - 0010470-09.2015.5.18.0012	26/05/15	26/05/15	0
RTOrd - 0010474-80.2014.5.18.0012	15/04/14	29/01/15	289
RTOrd - 0010474-80.2014.5.18.0012	15/04/14	19/06/15	430
RTOrd - 0010475-65.2014.5.18.0012	15/04/14	27/05/15	407
RTOrd - 0010477-50.2014.5.18.0104	11/03/15	16/10/15	219
RTOrd - 0010480-53.2015.5.18.0012	12/05/15	12/05/15	0
RTOrd - 0010485-75.2015.5.18.0012	12/05/15	29/10/15	170
RTOrd - 0010487-16.2013.5.18.0012	08/07/13	08/04/15	639
RTOrd - 0010487-16.2013.5.18.0012	08/07/13	13/04/15	644
RTOrd - 0010487-45.2015.5.18.0012	27/08/15	27/08/15	0
RTOrd - 0010489-15.2015.5.18.0012	13/05/15	13/05/15	0
RTOrd - 0010498-11.2014.5.18.0012	07/04/14	03/03/15	330
RTOrd - 0010498-45.2013.5.18.0012	10/07/13	15/04/15	644
RTOrd - 0010500-44.2015.5.18.0012	13/05/15	13/05/15	0
RTOrd - 0010502-48.2014.5.18.0012	23/04/14	13/05/15	385
RTOrd - 0010508-21.2015.5.18.0012	28/05/15	28/05/15	0
RTOrd - 0010510-25.2014.5.18.0012	04/06/14	04/02/15	245
RTOrd - 0010512-22.2014.5.18.0003	16/06/14	26/01/15	224
RTOrd - 0010516-95.2015.5.18.0012	14/05/15	14/05/15	0

Legenda:

1ª Aud.: Data da primeira audiência que ocorrer, Inicial ou UNA;

Enc. da Instrução: Data da conclusão para proferir sentença;

Prazo: Quantidade de dias decorridos da 1ª aud. até o encerramento da instrução.



PRAZO MÉDIO ENTRE A 1ª AUDIÊNCIA E O ENCERRAMENTO DA INSTRUÇÃO - 12ª VARA DO TRABALHO DE GOIÂNIA

12ª VARA DO TRABALHO DE GOIÂNIA

ORDINÁRIO

Qtd	Prazo Médio
875	185,8

Nr. Processo	1ª Aud.	nc. Instruçã	Prazo
RTOOrd - 0010520-35.2015.5.18.0012	18/05/15	18/05/15	0
RTOOrd - 0010522-05.2015.5.18.0012	18/05/15	18/05/15	0
RTOOrd - 0010522-39.2014.5.18.0012	05/05/14	13/05/15	373
RTOOrd - 0010527-61.2014.5.18.0012	03/06/14	21/01/15	232
RTOOrd - 0010527-61.2014.5.18.0012	03/06/14	03/06/15	365
RTOOrd - 0010532-83.2014.5.18.0012	28/04/14	02/07/15	430
RTOOrd - 0010533-68.2014.5.18.0012	28/04/14	19/05/15	386
RTOOrd - 0010535-04.2015.5.18.0012	01/06/15	28/07/15	57
RTOOrd - 0010535-04.2015.5.18.0012	01/06/15	06/11/15	158
RTOOrd - 0010536-86.2015.5.18.0012	19/05/15	28/09/15	132
RTOOrd - 0010536-86.2015.5.18.0012	19/05/15	15/10/15	149
RTOOrd - 0010537-08.2014.5.18.0012	29/04/14	24/09/15	513
RTOOrd - 0010537-71.2015.5.18.0012	19/05/15	19/05/15	0
RTOOrd - 0010538-56.2015.5.18.0012	14/05/15	14/05/15	0
RTOOrd - 0010542-93.2015.5.18.0012	19/05/15	10/08/15	83
RTOOrd - 0010542-93.2015.5.18.0012	19/05/15	24/08/15	97
RTOOrd - 0010544-63.2015.5.18.0012	11/06/15	11/06/15	0
RTOOrd - 0010548-03.2015.5.18.0012	20/05/15	24/11/15	188
RTOOrd - 0010552-40.2015.5.18.0012	20/05/15	28/05/15	8
RTOOrd - 0010553-25.2015.5.18.0012	11/06/15	26/08/15	76
RTOOrd - 0010556-77.2015.5.18.0012	02/09/15	02/09/15	0
RTOOrd - 0010557-62.2015.5.18.0012	02/09/15	02/09/15	0
RTOOrd - 0010571-46.2015.5.18.0012	04/05/15	13/05/15	9
RTOOrd - 0010571-46.2015.5.18.0012	04/05/15	25/05/15	21
RTOOrd - 0010573-16.2015.5.18.0012	26/05/15	04/12/15	192

Legenda:

1ª Aud.: Data da primeira audiência que ocorrer, Inicial ou UNA;

Enc. da Instrução: Data da conclusão para proferir sentença;

Prazo: Quantidade de dias decorridos da 1ª aud. até o encerramento da instrução.



PRAZO MÉDIO ENTRE A 1ª AUDIÊNCIA E O ENCERRAMENTO DA INSTRUÇÃO - 12ª VARA DO TRABALHO DE GOIÂNIA

12ª VARA DO TRABALHO DE GOIÂNIA

ORDINÁRIO

Qtd	Prazo Médio
875	185,8

Nr. Processo	1ª Aud.	nc. Instruçã	Prazo
RTOOrd - 0010574-98.2015.5.18.0012	26/05/15	26/05/15	0
RTOOrd - 0010575-83.2015.5.18.0012	26/05/15	26/05/15	0
RTOOrd - 0010578-38.2015.5.18.0012	27/05/15	19/08/15	84
RTOOrd - 0010580-08.2015.5.18.0012	11/06/15	20/08/15	70
RTOOrd - 0010583-60.2015.5.18.0012	27/05/15	04/12/15	191
RTOOrd - 0010583-88.2014.5.18.0014	27/05/14	22/01/15	240
RTOOrd - 0010583-88.2014.5.18.0014	27/05/14	03/09/15	464
RTOOrd - 0010585-98.2013.5.18.0012	04/07/13	10/12/15	889
RTOOrd - 0010591-37.2015.5.18.0012	28/05/15	31/07/15	64
RTOOrd - 0010594-89.2015.5.18.0012	28/05/15	01/12/15	187
RTOOrd - 0010595-45.2013.5.18.0012	27/06/13	31/08/15	795
RTOOrd - 0010595-45.2013.5.18.0012	27/06/13	14/09/15	809
RTOOrd - 0010595-45.2013.5.18.0012	27/06/13	28/09/15	823
RTOOrd - 0010595-45.2013.5.18.0012	27/06/13	14/10/15	839
RTOOrd - 0010595-74.2015.5.18.0012	28/05/15	28/05/15	0
RTOOrd - 0010598-50.2015.5.18.0005	22/09/15	25/09/15	3
RTOOrd - 0010603-51.2015.5.18.0012	30/04/15	27/08/15	119
RTOOrd - 0010604-36.2015.5.18.0012	13/05/15	13/05/15	0
RTOOrd - 0010605-55.2014.5.18.0012	07/05/14	02/06/15	391
RTOOrd - 0010607-25.2014.5.18.0012	08/05/14	20/05/15	377
RTOOrd - 0010607-88.2015.5.18.0012	28/05/15	28/10/15	153
RTOOrd - 0010607-88.2015.5.18.0012	28/05/15	14/12/15	200
RTOOrd - 0010611-62.2014.5.18.0012	08/05/14	19/05/15	376
RTOOrd - 0010613-66.2013.5.18.0012	09/07/13	26/05/15	686
RTOOrd - 0010614-51.2013.5.18.0012	03/09/13	21/10/15	778

Legenda:

1ª Aud.: Data da primeira audiência que ocorrer, Inicial ou UNA;

Enc. da Instrução: Data da conclusão para proferir sentença;

Prazo: Quantidade de dias decorridos da 1ª aud. até o encerramento da instrução.



PRAZO MÉDIO ENTRE A 1ª AUDIÊNCIA E O ENCERRAMENTO DA INSTRUÇÃO - 12ª VARA DO TRABALHO DE GOIÂNIA

12ª VARA DO TRABALHO DE GOIÂNIA

ORDINÁRIO

Qtd	Prazo Médio
875	185,8

Nr. Processo	1ª Aud.	nc. Instruçã	Prazo
RTOOrd - 0010615-65.2015.5.18.0012	08/06/15	15/06/15	7
RTOOrd - 0010617-35.2015.5.18.0012	01/06/15	02/12/15	184
RTOOrd - 0010619-05.2015.5.18.0012	01/06/15	02/12/15	184
RTOOrd - 0010622-57.2015.5.18.0012	02/06/15	02/06/15	0
RTOOrd - 0010623-13.2013.5.18.0012	11/07/13	27/02/15	596
RTOOrd - 0010623-42.2015.5.18.0012	02/06/15	26/08/15	85
RTOOrd - 0010625-12.2015.5.18.0012	02/06/15	02/06/15	0
RTOOrd - 0010629-83.2014.5.18.0012	12/05/14	12/08/15	457
RTOOrd - 0010631-53.2014.5.18.0012	26/08/14	19/08/15	358
RTOOrd - 0010633-86.2015.5.18.0012	12/05/15	12/05/15	0
RTOOrd - 0010638-11.2015.5.18.0012	11/06/15	11/06/15	0
RTOOrd - 0010644-15.2015.5.18.0013	01/09/15	01/09/15	0
RTOOrd - 0010650-59.2014.5.18.0012	14/05/14	25/05/15	376
RTOOrd - 0010652-77.2015.5.18.0017	08/09/15	08/09/15	0
RTOOrd - 0010654-96.2014.5.18.0012	02/06/14	31/08/15	455
RTOOrd - 0010654-96.2014.5.18.0012	02/06/14	14/09/15	469
RTOOrd - 0010654-96.2014.5.18.0012	02/06/14	28/09/15	483
RTOOrd - 0010654-96.2014.5.18.0012	02/06/14	15/10/15	500
RTOOrd - 0010655-35.2015.5.18.0016	10/08/15	10/08/15	0
RTOOrd - 0010656-32.2015.5.18.0012	03/06/15	03/06/15	0
RTOOrd - 0010659-21.2014.5.18.0012	15/05/14	19/05/15	369
RTOOrd - 0010659-84.2015.5.18.0012	08/06/15	20/10/15	134
RTOOrd - 0010660-06.2014.5.18.0012	15/05/14	19/05/15	369
RTOOrd - 0010662-39.2015.5.18.0012	08/06/15	12/11/15	157
RTOOrd - 0010663-24.2015.5.18.0012	08/06/15	08/06/15	0

Legenda:

1ª Aud.: Data da primeira audiência que ocorrer, Inicial ou UNA;

Enc. da Instrução: Data da conclusão para proferir sentença;

Prazo: Quantidade de dias decorridos da 1ª aud. até o encerramento da instrução.



PRAZO MÉDIO ENTRE A 1ª AUDIÊNCIA E O ENCERRAMENTO DA INSTRUÇÃO - 12ª VARA DO TRABALHO DE GOIÂNIA

12ª VARA DO TRABALHO DE GOIÂNIA

ORDINÁRIO

Qtd	Prazo Médio
875	185,8

Nr. Processo	1ª Aud.	nc. Instruçã	Prazo
RTOrd - 0010665-28.2014.5.18.0012	15/05/14	26/06/15	407
RTOrd - 0010665-62.2013.5.18.0012	07/08/13	14/03/15	584
RTOrd - 0010668-46.2015.5.18.0012	08/06/15	08/06/15	0
RTOrd - 0010670-16.2015.5.18.0012	13/08/15	13/08/15	0
RTOrd - 0010675-38.2015.5.18.0012	09/06/15	09/06/15	0
RTOrd - 0010677-08.2015.5.18.0012	09/06/15	09/06/15	0
RTOrd - 0010678-27.2014.5.18.0012	19/05/14	09/11/15	539
RTOrd - 0010678-90.2015.5.18.0012	11/06/15	19/08/15	69
RTOrd - 0010681-57.2015.5.18.0008	10/08/15	01/12/15	113
RTOrd - 0010684-97.2015.5.18.0012	11/06/15	08/12/15	180
RTOrd - 0010689-56.2014.5.18.0012	20/05/14	10/02/15	266
RTOrd - 0010692-74.2015.5.18.0012	15/06/15	27/08/15	73
RTOrd - 0010693-59.2015.5.18.0012	15/06/15	15/06/15	0
RTOrd - 0010693-93.2014.5.18.0012	20/05/14	09/02/15	265
RTOrd - 0010696-48.2014.5.18.0012	20/05/14	13/05/15	358
RTOrd - 0010698-18.2014.5.18.0012	21/05/14	28/01/15	252
RTOrd - 0010699-66.2015.5.18.0012	24/08/15	13/10/15	50
RTOrd - 0010710-95.2015.5.18.0012	18/06/15	18/06/15	0
RTOrd - 0010711-17.2014.5.18.0012	21/05/14	26/01/15	250
RTOrd - 0010715-54.2014.5.18.0012	22/05/14	03/11/15	530
RTOrd - 0010716-05.2015.5.18.0012	18/06/15	27/08/15	70
RTOrd - 0010720-76.2014.5.18.0012	22/05/14	21/01/15	244
RTOrd - 0010720-76.2014.5.18.0012	22/05/14	03/06/15	377
RTOrd - 0010725-98.2014.5.18.0012	22/05/14	20/01/15	243
RTOrd - 0010725-98.2014.5.18.0012	22/05/14	03/06/15	377

Legenda:

1ª Aud.: Data da primeira audiência que ocorrer, Inicial ou UNA;

Enc. da Instrução: Data da conclusão para proferir sentença;

Prazo: Quantidade de dias decorridos da 1ª aud. até o encerramento da instrução.



PRAZO MÉDIO ENTRE A 1ª AUDIÊNCIA E O ENCERRAMENTO DA INSTRUÇÃO - 12ª VARA DO TRABALHO DE GOIÂNIA

12ª VARA DO TRABALHO DE GOIÂNIA

ORDINÁRIO

Qtd	Prazo Médio
875	185,8

Nr. Processo	1ª Aud.	nc. Instruçã	Prazo
RTOrd - 0010726-49.2015.5.18.0012	31/08/15	31/08/15	0
RTOrd - 0010730-23.2014.5.18.0012	27/05/14	13/05/15	351
RTOrd - 0010735-11.2015.5.18.0012	03/09/15	25/09/15	22
RTOrd - 0010737-15.2014.5.18.0012	28/05/14	27/01/15	244
RTOrd - 0010737-15.2014.5.18.0012	28/05/14	15/06/15	383
RTOrd - 0010737-78.2015.5.18.0012	08/09/15	08/09/15	0
RTOrd - 0010740-67.2014.5.18.0012	29/05/14	02/02/15	249
RTOrd - 0010740-67.2014.5.18.0012	29/05/14	19/06/15	386
RTOrd - 0010748-10.2015.5.18.0012	01/09/15	01/09/15	0
RTOrd - 0010748-44.2014.5.18.0012	02/06/14	19/01/15	231
RTOrd - 0010753-32.2015.5.18.0012	02/09/15	02/09/15	0
RTOrd - 0010753-66.2014.5.18.0012	02/06/14	10/03/15	281
RTOrd - 0010753-66.2014.5.18.0012	02/06/14	23/03/15	294
RTOrd - 0010753-66.2014.5.18.0012	02/06/14	13/04/15	315
RTOrd - 0010756-21.2014.5.18.0012	03/06/14	03/09/15	457
RTOrd - 0010756-84.2015.5.18.0012	22/09/15	22/09/15	0
RTOrd - 0010757-06.2014.5.18.0012	24/07/14	25/03/15	244
RTOrd - 0010757-06.2014.5.18.0012	24/07/14	30/03/15	249
RTOrd - 0010757-06.2014.5.18.0012	24/07/14	13/04/15	263
RTOrd - 0010757-69.2015.5.18.0012	18/06/15	01/07/15	13
RTOrd - 0010759-73.2014.5.18.0012	27/05/14	20/05/15	358
RTOrd - 0010763-76.2015.5.18.0012	02/09/15	02/09/15	0
RTOrd - 0010768-07.2015.5.18.0010	23/07/15	29/07/15	6
RTOrd - 0010772-72.2014.5.18.0012	27/05/14	22/09/15	483
RTOrd - 0010773-57.2014.5.18.0012	27/05/14	07/01/15	225

Legenda:

1ª Aud.: Data da primeira audiência que ocorrer, Inicial ou UNA;

Enc. da Instrução: Data da conclusão para proferir sentença;

Prazo: Quantidade de dias decorridos da 1ª aud. até o encerramento da instrução.



PRAZO MÉDIO ENTRE A 1ª AUDIÊNCIA E O ENCERRAMENTO DA INSTRUÇÃO - 12ª VARA DO TRABALHO DE GOIÂNIA

12ª VARA DO TRABALHO DE GOIÂNIA

ORDINÁRIO

Qtd	Prazo Médio
875	185,8

Nr. Processo	1ª Aud.	nc. Instruça	Prazo
RTOOrd - 0010774-08.2015.5.18.0012	01/07/15	01/07/15	0
RTOOrd - 0010775-27.2014.5.18.0012	27/05/14	06/11/15	528
RTOOrd - 0010775-27.2014.5.18.0012	27/05/14	14/12/15	566
RTOOrd - 0010775-90.2015.5.18.0012	01/07/15	21/09/15	82
RTOOrd - 0010777-31.2013.5.18.0012	27/08/13	18/09/15	752
RTOOrd - 0010777-31.2013.5.18.0012	27/08/13	28/09/15	762
RTOOrd - 0010777-31.2013.5.18.0012	27/08/13	15/10/15	779
RTOOrd - 0010789-11.2014.5.18.0012	29/05/14	03/02/15	250
RTOOrd - 0010789-11.2014.5.18.0012	29/05/14	22/06/15	389
RTOOrd - 0010789-92.2015.5.18.0006	30/09/15	08/12/15	69
RTOOrd - 0010793-48.2014.5.18.0012	02/06/14	18/06/15	381
RTOOrd - 0010794-33.2014.5.18.0012	02/06/14	28/01/15	240
RTOOrd - 0010797-85.2014.5.18.0012	03/06/14	29/01/15	240
RTOOrd - 0010798-70.2014.5.18.0012	26/06/14	23/04/15	301
RTOOrd - 0010798-70.2014.5.18.0012	26/06/14	11/05/15	319
RTOOrd - 0010798-70.2014.5.18.0012	26/06/14	24/05/15	332
RTOOrd - 0010800-40.2014.5.18.0012	03/06/14	08/06/15	370
RTOOrd - 0010807-95.2015.5.18.0012	22/09/15	22/09/15	0
RTOOrd - 0010811-35.2015.5.18.0012	25/09/15	25/09/15	0
RTOOrd - 0010813-05.2015.5.18.0012	25/09/15	25/09/15	0
RTOOrd - 0010813-39.2014.5.18.0012	04/06/14	01/10/15	484
RTOOrd - 0010813-39.2014.5.18.0012	04/06/14	15/10/15	498
RTOOrd - 0010815-09.2014.5.18.0012	04/06/14	04/02/15	245
RTOOrd - 0010817-42.2015.5.18.0012	25/09/15	25/09/15	0
RTOOrd - 0010821-16.2014.5.18.0012	09/06/14	27/01/15	232

Legenda:

1ª Aud.: Data da primeira audiência que ocorrer, Inicial ou UNA;

Enc. da Instrução: Data da conclusão para proferir sentença;

Prazo: Quantidade de dias decorridos da 1ª aud. até o encerramento da instrução.



PRAZO MÉDIO ENTRE A 1ª AUDIÊNCIA E O ENCERRAMENTO DA INSTRUÇÃO - 12ª VARA DO TRABALHO DE GOIÂNIA

12ª VARA DO TRABALHO DE GOIÂNIA

ORDINÁRIO

Qtd	Prazo Médio
875	185,8

Nr. Processo	1ª Aud.	nc. Instruçã	Prazo
RTOrd - 0010823-49.2015.5.18.0012	23/09/15	23/09/15	0
RTOrd - 0010824-34.2015.5.18.0012	06/11/15	06/11/15	0
RTOrd - 0010825-53.2014.5.18.0012	09/06/14	09/03/15	273
RTOrd - 0010829-87.2014.5.18.0013	09/06/14	16/04/15	311
RTOrd - 0010832-11.2015.5.18.0012	28/09/15	28/09/15	0
RTOrd - 0010832-45.2014.5.18.0012	10/06/14	27/01/15	231
RTOrd - 0010835-97.2014.5.18.0012	11/06/14	28/01/15	231
RTOrd - 0010835-97.2014.5.18.0012	11/06/14	15/06/15	369
RTOrd - 0010836-82.2014.5.18.0012	11/06/14	23/03/15	285
RTOrd - 0010836-82.2014.5.18.0012	11/06/14	30/03/15	292
RTOrd - 0010836-82.2014.5.18.0012	11/06/14	13/04/15	306
RTOrd - 0010837-33.2015.5.18.0012	29/09/15	29/09/15	0
RTOrd - 0010838-52.2014.5.18.0012	11/06/14	29/01/15	232
RTOrd - 0010839-03.2015.5.18.0012	10/08/15	10/08/15	0
RTOrd - 0010839-37.2014.5.18.0012	11/06/14	10/02/15	244
RTOrd - 0010840-22.2014.5.18.0012	11/06/14	09/12/15	546
RTOrd - 0010842-26.2013.5.18.0012	04/09/13	07/04/15	580
RTOrd - 0010842-26.2013.5.18.0012	04/09/13	13/04/15	586
RTOrd - 0010843-40.2015.5.18.0012	23/07/15	23/07/15	0
RTOrd - 0010846-92.2015.5.18.0012	27/07/15	05/08/15	9
RTOrd - 0010848-62.2015.5.18.0012	23/07/15	23/07/15	0
RTOrd - 0010851-17.2015.5.18.0012	07/08/15	07/08/15	0
RTOrd - 0010856-73.2014.5.18.0012	01/07/14	05/03/15	247
RTOrd - 0010857-24.2015.5.18.0012	23/07/15	23/07/15	0
RTOrd - 0010858-09.2015.5.18.0012	28/07/15	28/07/15	0

Legenda:

1ª Aud.: Data da primeira audiência que ocorrer, Inicial ou UNA;

Enc. da Instrução: Data da conclusão para proferir sentença;

Prazo: Quantidade de dias decorridos da 1ª aud. até o encerramento da instrução.



PRAZO MÉDIO ENTRE A 1ª AUDIÊNCIA E O ENCERRAMENTO DA INSTRUÇÃO - 12ª VARA DO TRABALHO DE GOIÂNIA

12ª VARA DO TRABALHO DE GOIÂNIA

ORDINÁRIO

Qtd	Prazo Médio
875	185,8

Nr. Processo	1ª Aud.	nc. Instruçã	Prazo
RTOrd - 0010859-91.2015.5.18.0012	10/08/15	10/08/15	0
RTOrd - 0010863-31.2015.5.18.0012	28/07/15	28/07/15	0
RTOrd - 0010867-05.2014.5.18.0012	25/06/14	21/01/15	210
RTOrd - 0010867-05.2014.5.18.0012	25/06/14	02/07/15	372
RTOrd - 0010869-38.2015.5.18.0012	30/07/15	30/07/15	0
RTOrd - 0010872-27.2014.5.18.0012	25/06/14	23/04/15	302
RTOrd - 0010874-94.2014.5.18.0012	25/06/14	22/01/15	211
RTOrd - 0010874-94.2014.5.18.0012	25/06/14	15/06/15	355
RTOrd - 0010875-79.2014.5.18.0012	25/06/14	21/01/15	210
RTOrd - 0010878-97.2015.5.18.0012	30/07/15	30/07/15	0
RTOrd - 0010879-19.2014.5.18.0012	25/06/14	11/05/15	320
RTOrd - 0010879-19.2014.5.18.0012	25/06/14	25/05/15	334
RTOrd - 0010881-86.2014.5.18.0012	25/06/14	24/04/15	303
RTOrd - 0010881-86.2014.5.18.0012	25/06/14	11/05/15	320
RTOrd - 0010881-86.2014.5.18.0012	25/06/14	25/05/15	334
RTOrd - 0010882-71.2014.5.18.0012	22/07/14	28/10/15	463
RTOrd - 0010882-98.2014.5.18.0003	24/07/14	25/03/15	244
RTOrd - 0010882-98.2014.5.18.0003	24/07/14	30/03/15	249
RTOrd - 0010882-98.2014.5.18.0003	24/07/14	13/04/15	263
RTOrd - 0010882-98.2014.5.18.0003	24/07/14	12/08/15	384
RTOrd - 0010882-98.2014.5.18.0003	24/07/14	24/08/15	396
RTOrd - 0010886-74.2015.5.18.0012	13/08/15	13/08/15	0
RTOrd - 0010888-44.2015.5.18.0012	03/08/15	03/08/15	0
RTOrd - 0010889-63.2014.5.18.0012	26/06/14	09/02/15	228
RTOrd - 0010890-47.2015.5.18.0001	02/09/15	02/09/15	0

Legenda:

1ª Aud.: Data da primeira audiência que ocorrer, Inicial ou UNA;

Enc. da Instrução: Data da conclusão para proferir sentença;

Prazo: Quantidade de dias decorridos da 1ª aud. até o encerramento da instrução.



PRAZO MÉDIO ENTRE A 1ª AUDIÊNCIA E O ENCERRAMENTO DA INSTRUÇÃO - 12ª VARA DO TRABALHO DE GOIÂNIA

12ª VARA DO TRABALHO DE GOIÂNIA

ORDINÁRIO

Qtd	Prazo Médio
875	185,8

Nr. Processo	1ª Aud.	nc. Instruça	Prazo
RTOOrd - 0010891-33.2014.5.18.0012	26/06/14	28/10/15	489
RTOOrd - 0010891-33.2014.5.18.0012	26/06/14	14/12/15	536
RTOOrd - 0010892-81.2015.5.18.0012	03/08/15	03/08/15	0
RTOOrd - 0010896-55.2014.5.18.0012	30/06/14	17/09/15	444
RTOOrd - 0010896-55.2014.5.18.0012	30/06/14	28/09/15	455
RTOOrd - 0010896-55.2014.5.18.0012	30/06/14	15/10/15	472
RTOOrd - 0010898-25.2014.5.18.0012	30/06/14	24/03/15	267
RTOOrd - 0010898-25.2014.5.18.0012	30/06/14	30/03/15	273
RTOOrd - 0010898-25.2014.5.18.0012	30/06/14	13/04/15	287
RTOOrd - 0010900-92.2014.5.18.0012	01/07/14	25/02/15	239
RTOOrd - 0010901-77.2014.5.18.0012	01/07/14	25/02/15	239
RTOOrd - 0010903-29.2014.5.18.0018	26/06/14	18/03/15	265
RTOOrd - 0010904-32.2014.5.18.0012	02/07/14	02/03/15	243
RTOOrd - 0010908-35.2015.5.18.0012	10/08/15	10/08/15	0
RTOOrd - 0010909-54.2014.5.18.0012	02/07/14	03/03/15	244
RTOOrd - 0010911-87.2015.5.18.0012	10/08/15	10/08/15	0
RTOOrd - 0010913-91.2014.5.18.0012	02/07/14	03/03/15	244
RTOOrd - 0010914-42.2015.5.18.0012	11/08/15	11/08/15	0
RTOOrd - 0010918-68.2013.5.18.0006	13/11/13	06/02/15	450
RTOOrd - 0010920-83.2014.5.18.0012	03/07/14	04/03/15	244
RTOOrd - 0010922-53.2014.5.18.0012	03/07/14	04/11/15	489
RTOOrd - 0010922-53.2014.5.18.0012	03/07/14	14/12/15	529
RTOOrd - 0010923-38.2014.5.18.0012	03/07/14	05/03/15	245
RTOOrd - 0010924-23.2014.5.18.0012	07/07/14	05/03/15	241
RTOOrd - 0010924-86.2015.5.18.0012	12/08/15	28/08/15	16

Legenda:

1ª Aud.: Data da primeira audiência que ocorrer, Inicial ou UNA;

Enc. da Instrução: Data da conclusão para proferir sentença;

Prazo: Quantidade de dias decorridos da 1ª aud. até o encerramento da instrução.



PRAZO MÉDIO ENTRE A 1ª AUDIÊNCIA E O ENCERRAMENTO DA INSTRUÇÃO - 12ª VARA DO TRABALHO DE GOIÂNIA

12ª VARA DO TRABALHO DE GOIÂNIA

ORDINÁRIO

Qtd	Prazo Médio
875	185,8

Nr. Processo	1ª Aud.	nc. Instruçã	Prazo
RTOOrd - 0010928-26.2015.5.18.0012	12/08/15	12/08/15	0
RTOOrd - 0010932-63.2015.5.18.0012	21/10/15	21/10/15	0
RTOOrd - 0010935-18.2015.5.18.0012	13/08/15	15/10/15	63
RTOOrd - 0010936-37.2014.5.18.0012	26/06/14	04/02/15	223
RTOOrd - 0010936-37.2014.5.18.0012	26/06/14	25/02/15	244
RTOOrd - 0010936-37.2014.5.18.0012	26/06/14	15/04/15	293
RTOOrd - 0010939-55.2015.5.18.0012	13/08/15	13/08/15	0
RTOOrd - 0010940-74.2014.5.18.0012	09/07/14	10/03/15	244
RTOOrd - 0010940-74.2014.5.18.0012	09/07/14	23/03/15	257
RTOOrd - 0010942-10.2015.5.18.0012	21/10/15	21/10/15	0
RTOOrd - 0010944-14.2014.5.18.0012	11/07/14	10/03/15	242
RTOOrd - 0010946-81.2014.5.18.0012	11/07/14	11/03/15	243
RTOOrd - 0010946-81.2014.5.18.0012	11/07/14	23/03/15	255
RTOOrd - 0010947-32.2015.5.18.0012	17/08/15	26/11/15	101
RTOOrd - 0010948-17.2015.5.18.0012	17/08/15	17/08/15	0
RTOOrd - 0010949-36.2014.5.18.0012	14/07/14	12/03/15	241
RTOOrd - 0010952-88.2014.5.18.0012	15/07/14	16/03/15	244
RTOOrd - 0010952-88.2014.5.18.0012	15/07/14	23/03/15	251
RTOOrd - 0010953-10.2013.5.18.0012	18/09/13	26/01/15	495
RTOOrd - 0010953-10.2013.5.18.0012	18/09/13	15/06/15	635
RTOOrd - 0010959-46.2015.5.18.0012	17/08/15	17/08/15	0
RTOOrd - 0010963-32.2014.5.18.0008	07/08/14	17/04/15	253
RTOOrd - 0010963-83.2015.5.18.0012	17/08/15	17/08/15	0
RTOOrd - 0010964-68.2015.5.18.0012	18/08/15	30/11/15	104
RTOOrd - 0010967-23.2015.5.18.0012	18/08/15	18/08/15	0

Legenda:

1ª Aud.: Data da primeira audiência que ocorrer, Inicial ou UNA;

Enc. da Instrução: Data da conclusão para proferir sentença;

Prazo: Quantidade de dias decorridos da 1ª aud. até o encerramento da instrução.



**PRAZO MÉDIO ENTRE A 1ª AUDIÊNCIA E O
ENCERRAMENTO DA INSTRUÇÃO - 12ª VARA DO
TRABALHO DE GOIÂNIA**

12ª VARA DO TRABALHO DE GOIÂNIA

ORDINÁRIO

Qtd	Prazo Médio
875	185,8

Nr. Processo	1ª Aud.	nc. Instruçã	Prazo
RTOOrd - 0010969-27.2014.5.18.0012	18/07/14	17/03/15	242
RTOOrd - 0010969-27.2014.5.18.0012	18/07/14	23/03/15	248
RTOOrd - 0010970-12.2014.5.18.0012	18/07/14	19/03/15	244
RTOOrd - 0010970-12.2014.5.18.0012	18/07/14	23/03/15	248
RTOOrd - 0010979-71.2014.5.18.0012	23/07/14	11/03/15	231
RTOOrd - 0010980-56.2014.5.18.0012	23/07/14	21/09/15	425
RTOOrd - 0010980-56.2014.5.18.0012	23/07/14	28/09/15	432
RTOOrd - 0010980-56.2014.5.18.0012	23/07/14	15/10/15	449
RTOOrd - 0010981-07.2015.5.18.0012	24/08/15	24/08/15	0
RTOOrd - 0010981-41.2014.5.18.0012	23/07/14	18/05/15	299
RTOOrd - 0010985-44.2015.5.18.0012	24/08/15	24/08/15	0
RTOOrd - 0010986-29.2015.5.18.0012	24/08/15	24/08/15	0
RTOOrd - 0010986-78.2014.5.18.0007	17/07/14	16/03/15	242
RTOOrd - 0010986-78.2014.5.18.0007	17/07/14	10/04/15	267
RTOOrd - 0010987-14.2015.5.18.0012	14/09/15	14/09/15	0
RTOOrd - 0010989-66.2015.5.18.0017	26/10/15	26/10/15	0
RTOOrd - 0010990-66.2015.5.18.0012	20/08/15	20/08/15	0
RTOOrd - 0010994-40.2014.5.18.0012	29/07/14	11/08/15	378
RTOOrd - 0010994-40.2014.5.18.0012	29/07/14	24/08/15	391
RTOOrd - 0010995-25.2014.5.18.0012	29/07/14	29/05/15	304
RTOOrd - 0011003-02.2014.5.18.0012	30/07/14	29/05/15	303
RTOOrd - 0011005-78.2014.5.18.0009	02/10/14	19/05/15	229
RTOOrd - 0011005-78.2014.5.18.0009	02/10/14	25/05/15	235
RTOOrd - 0011014-65.2013.5.18.0012	30/09/13	10/02/15	498
RTOOrd - 0011017-83.2014.5.18.0012	31/07/14	29/04/15	272

Legenda:

1ª Aud.: Data da primeira audiência que ocorrer, Inicial ou UNA;

Enc. da Instrução: Data da conclusão para proferir sentença;

Prazo: Quantidade de dias decorridos da 1ª aud. até o encerramento da instrução.



**PRAZO MÉDIO ENTRE A 1ª AUDIÊNCIA E O
ENCERRAMENTO DA INSTRUÇÃO - 12ª VARA DO
TRABALHO DE GOIÂNIA**

12ª VARA DO TRABALHO DE GOIÂNIA

ORDINÁRIO

Qtd	Prazo Médio
875	185,8

Nr. Processo	1ª Aud.	nc. Instruçã	Prazo
RTOrd - 0011017-83.2014.5.18.0012	31/07/14	11/05/15	284
RTOrd - 0011017-83.2014.5.18.0012	31/07/14	25/05/15	298
RTOrd - 0011017-83.2014.5.18.0012	31/07/14	09/06/15	313
RTOrd - 0011018-68.2014.5.18.0012	31/07/14	08/04/15	251
RTOrd - 0011018-68.2014.5.18.0012	31/07/14	13/04/15	256
RTOrd - 0011019-19.2015.5.18.0012	26/08/15	20/10/15	55
RTOrd - 0011021-23.2014.5.18.0012	04/08/14	06/04/15	245
RTOrd - 0011022-08.2014.5.18.0012	04/08/14	08/04/15	247
RTOrd - 0011022-08.2014.5.18.0012	04/08/14	13/04/15	252
RTOrd - 0011024-41.2015.5.18.0012	26/08/15	20/10/15	55
RTOrd - 0011028-15.2014.5.18.0012	05/08/14	09/02/15	188
RTOrd - 0011028-15.2014.5.18.0012	05/08/14	26/06/15	325
RTOrd - 0011028-78.2015.5.18.0012	26/08/15	26/08/15	0
RTOrd - 0011029-63.2015.5.18.0012	25/08/15	25/08/15	0
RTOrd - 0011031-33.2015.5.18.0012	26/08/15	18/09/15	23
RTOrd - 0011031-33.2015.5.18.0012	26/08/15	28/09/15	33
RTOrd - 0011031-33.2015.5.18.0012	26/08/15	15/10/15	50
RTOrd - 0011044-32.2015.5.18.0012	31/08/15	31/08/15	0
RTOrd - 0011045-17.2015.5.18.0012	31/08/15	31/08/15	0
RTOrd - 0011048-69.2015.5.18.0012	31/08/15	03/11/15	64
RTOrd - 0011048-69.2015.5.18.0012	31/08/15	14/12/15	105
RTOrd - 0011049-88.2014.5.18.0012	06/08/14	20/10/15	440
RTOrd - 0011050-73.2014.5.18.0012	06/08/14	10/02/15	188
RTOrd - 0011050-73.2014.5.18.0012	06/08/14	26/06/15	324
RTOrd - 0011052-09.2015.5.18.0012	31/08/15	31/08/15	0

Legenda:

1ª Aud.: Data da primeira audiência que ocorrer, Inicial ou UNA;

Enc. da Instrução: Data da conclusão para proferir sentença;

Prazo: Quantidade de dias decorridos da 1ª aud. até o encerramento da instrução.



PRAZO MÉDIO ENTRE A 1ª AUDIÊNCIA E O ENCERRAMENTO DA INSTRUÇÃO - 12ª VARA DO TRABALHO DE GOIÂNIA

12ª VARA DO TRABALHO DE GOIÂNIA

ORDINÁRIO

Qtd	Prazo Médio
875	185,8

Nr. Processo	1ª Aud.	nc. Instruçã	Prazo
RTOOrd - 0011052-73.2014.5.18.0002	20/08/14	08/05/15	261
RTOOrd - 0011053-91.2015.5.18.0012	15/09/15	21/09/15	6
RTOOrd - 0011054-76.2015.5.18.0012	01/09/15	02/09/15	1
RTOOrd - 0011054-76.2015.5.18.0012	01/09/15	14/09/15	13
RTOOrd - 0011054-76.2015.5.18.0012	01/09/15	28/09/15	27
RTOOrd - 0011054-76.2015.5.18.0012	01/09/15	15/10/15	44
RTOOrd - 0011056-80.2014.5.18.0012	06/08/14	13/04/15	250
RTOOrd - 0011058-16.2015.5.18.0012	01/09/15	01/09/15	0
RTOOrd - 0011059-35.2014.5.18.0012	06/08/14	13/04/15	250
RTOOrd - 0011059-98.2015.5.18.0012	01/09/15	01/09/15	0
RTOOrd - 0011061-68.2015.5.18.0012	02/09/15	02/09/15	0
RTOOrd - 0011064-57.2014.5.18.0012	06/08/14	14/04/15	251
RTOOrd - 0011066-90.2015.5.18.0012	02/09/15	02/09/15	0
RTOOrd - 0011071-21.2015.5.18.0010	03/11/15	03/11/15	0
RTOOrd - 0011071-49.2014.5.18.0012	18/09/14	15/05/15	239
RTOOrd - 0011074-67.2015.5.18.0012	03/09/15	03/09/15	0
RTOOrd - 0011085-96.2015.5.18.0012	09/09/15	09/09/15	0
RTOOrd - 0011086-18.2014.5.18.0012	04/09/14	20/08/15	350
RTOOrd - 0011087-66.2015.5.18.0012	09/09/15	09/11/15	61
RTOOrd - 0011091-40.2014.5.18.0012	16/09/14	04/02/15	141
RTOOrd - 0011095-77.2014.5.18.0012	12/08/14	25/05/15	286
RTOOrd - 0011096-83.2014.5.18.0005	12/09/14	23/04/15	223
RTOOrd - 0011096-83.2014.5.18.0005	12/09/14	11/05/15	241
RTOOrd - 0011096-83.2014.5.18.0005	12/09/14	25/05/15	255
RTOOrd - 0011104-39.2014.5.18.0012	30/07/14	24/04/15	268

Legenda:

1ª Aud.: Data da primeira audiência que ocorrer, Inicial ou UNA;

Enc. da Instrução: Data da conclusão para proferir sentença;

Prazo: Quantidade de dias decorridos da 1ª aud. até o encerramento da instrução.



PRAZO MÉDIO ENTRE A 1ª AUDIÊNCIA E O ENCERRAMENTO DA INSTRUÇÃO - 12ª VARA DO TRABALHO DE GOIÂNIA

12ª VARA DO TRABALHO DE GOIÂNIA

ORDINÁRIO

Qtd	Prazo Médio
875	185,8

Nr. Processo	1ª Aud.	nc. Instruça	Prazo
RTOrd - 0011104-39.2014.5.18.0012	30/07/14	11/05/15	285
RTOrd - 0011104-39.2014.5.18.0012	30/07/14	25/05/15	299
RTOrd - 0011105-87.2015.5.18.0012	10/09/15	10/09/15	0
RTOrd - 0011106-09.2014.5.18.0012	13/08/14	11/02/15	182
RTOrd - 0011108-76.2014.5.18.0012	04/09/14	26/08/15	356
RTOrd - 0011110-46.2014.5.18.0012	14/08/14	27/04/15	256
RTOrd - 0011111-31.2014.5.18.0012	14/08/14	11/02/15	181
RTOrd - 0011114-49.2015.5.18.0012	14/09/15	12/11/15	59
RTOrd - 0011116-19.2015.5.18.0012	14/09/15	10/11/15	57
RTOrd - 0011120-90.2014.5.18.0012	28/08/14	05/02/15	161
RTOrd - 0011122-60.2014.5.18.0012	18/08/14	12/02/15	178
RTOrd - 0011123-11.2015.5.18.0012	14/09/15	14/09/15	0
RTOrd - 0011126-97.2014.5.18.0012	28/08/14	13/01/15	138
RTOrd - 0011128-67.2014.5.18.0012	19/08/14	23/04/15	247
RTOrd - 0011130-03.2015.5.18.0012	15/09/15	21/09/15	6
RTOrd - 0011136-44.2014.5.18.0012	20/08/14	10/11/15	447
RTOrd - 0011137-63.2013.5.18.0012	16/10/13	29/04/15	560
RTOrd - 0011140-81.2014.5.18.0012	22/09/14	11/05/15	231
RTOrd - 0011140-81.2014.5.18.0012	22/09/14	25/05/15	245
RTOrd - 0011140-81.2014.5.18.0012	22/09/14	09/06/15	260
RTOrd - 0011141-66.2014.5.18.0012	20/08/14	08/05/15	261
RTOrd - 0011143-02.2015.5.18.0012	16/09/15	04/12/15	79
RTOrd - 0011148-58.2014.5.18.0012	21/08/14	10/08/15	354
RTOrd - 0011150-28.2014.5.18.0012	21/08/14	29/09/15	404
RTOrd - 0011153-80.2014.5.18.0012	25/08/14	29/09/15	400

Legenda:

1ª Aud.: Data da primeira audiência que ocorrer, Inicial ou UNA;

Enc. da Instrução: Data da conclusão para proferir sentença;

Prazo: Quantidade de dias decorridos da 1ª aud. até o encerramento da instrução.



PRAZO MÉDIO ENTRE A 1ª AUDIÊNCIA E O ENCERRAMENTO DA INSTRUÇÃO - 12ª VARA DO TRABALHO DE GOIÂNIA

12ª VARA DO TRABALHO DE GOIÂNIA

ORDINÁRIO

Qtd	Prazo Médio
875	185,8

Nr. Processo	1ª Aud.	nc. Instruçã	Prazo
RTOrd - 0011158-68.2015.5.18.0012	21/09/15	21/09/15	0
RTOrd - 0011161-57.2014.5.18.0012	26/08/14	30/09/15	400
RTOrd - 0011164-75.2015.5.18.0012	22/09/15	22/09/15	0
RTOrd - 0011165-94.2014.5.18.0012	26/08/14	03/06/15	281
RTOrd - 0011166-45.2015.5.18.0012	23/09/15	23/09/15	0
RTOrd - 0011167-30.2015.5.18.0012	23/09/15	23/09/15	0
RTOrd - 0011170-19.2014.5.18.0012	28/08/14	19/05/15	264
RTOrd - 0011172-80.2014.5.18.0014	23/09/14	12/05/15	231
RTOrd - 0011172-86.2014.5.18.0012	28/08/14	19/05/15	264
RTOrd - 0011174-56.2014.5.18.0012	01/09/14	16/04/15	227
RTOrd - 0011175-41.2014.5.18.0012	01/09/14	16/04/15	227
RTOrd - 0011177-74.2015.5.18.0012	24/09/15	27/11/15	64
RTOrd - 0011182-96.2015.5.18.0012	28/09/15	28/09/15	0
RTOrd - 0011183-81.2015.5.18.0012	28/09/15	28/09/15	0
RTOrd - 0011185-85.2014.5.18.0012	07/08/14	28/05/15	294
RTOrd - 0011186-36.2015.5.18.0012	28/09/15	28/09/15	0
RTOrd - 0011187-89.2013.5.18.0012	12/12/13	03/06/15	538
RTOrd - 0011190-73.2015.5.18.0012	29/09/15	29/09/15	0
RTOrd - 0011193-28.2015.5.18.0012	29/09/15	26/11/15	58
RTOrd - 0011195-95.2015.5.18.0012	29/09/15	26/11/15	58
RTOrd - 0011198-84.2014.5.18.0012	03/09/14	19/10/15	411
RTOrd - 0011201-39.2014.5.18.0012	04/09/14	26/08/15	356
RTOrd - 0011205-13.2013.5.18.0012	17/10/13	06/05/15	566
RTOrd - 0011206-27.2015.5.18.0012	30/09/15	30/09/15	0
RTOrd - 0011211-83.2014.5.18.0012	09/09/14	01/06/15	265

Legenda:

1ª Aud.: Data da primeira audiência que ocorrer, Inicial ou UNA;

Enc. da Instrução: Data da conclusão para proferir sentença;

Prazo: Quantidade de dias decorridos da 1ª aud. até o encerramento da instrução.



PRAZO MÉDIO ENTRE A 1ª AUDIÊNCIA E O ENCERRAMENTO DA INSTRUÇÃO - 12ª VARA DO TRABALHO DE GOIÂNIA

12ª VARA DO TRABALHO DE GOIÂNIA

ORDINÁRIO

Qtd	Prazo Médio
875	185,8

Nr. Processo	1ª Aud.	nc. Instruçã	Prazo
RTOrd - 0011217-90.2014.5.18.0012	10/09/14	22/10/15	407
RTOrd - 0011218-75.2014.5.18.0012	11/09/14	02/06/15	264
RTOrd - 0011219-26.2015.5.18.0012	01/10/15	26/11/15	56
RTOrd - 0011224-48.2015.5.18.0012	01/10/15	01/10/15	0
RTOrd - 0011224-82.2014.5.18.0012	11/09/14	27/10/15	411
RTOrd - 0011225-67.2014.5.18.0012	15/09/14	29/04/15	226
RTOrd - 0011232-59.2014.5.18.0012	15/09/14	27/04/15	224
RTOrd - 0011235-14.2014.5.18.0012	15/09/14	14/05/15	241
RTOrd - 0011235-14.2014.5.18.0012	15/09/14	25/05/15	252
RTOrd - 0011235-14.2014.5.18.0012	15/09/14	16/06/15	274
RTOrd - 0011241-21.2014.5.18.0012	16/09/14	02/09/15	351
RTOrd - 0011241-84.2015.5.18.0012	21/09/15	21/09/15	0
RTOrd - 0011242-06.2014.5.18.0012	16/09/14	28/10/15	407
RTOrd - 0011242-69.2015.5.18.0012	30/09/15	30/09/15	0
RTOrd - 0011247-28.2014.5.18.0012	16/09/14	29/04/15	225
RTOrd - 0011247-91.2015.5.18.0012	01/10/15	01/10/15	0
RTOrd - 0011252-50.2014.5.18.0012	16/09/14	30/04/15	226
RTOrd - 0011253-35.2014.5.18.0012	17/09/14	08/05/15	233
RTOrd - 0011254-20.2014.5.18.0012	17/09/14	03/09/15	351
RTOrd - 0011256-87.2014.5.18.0012	17/09/14	29/10/15	407
RTOrd - 0011257-72.2014.5.18.0012	18/09/14	04/05/15	228
RTOrd - 0011258-57.2014.5.18.0012	18/09/14	05/05/15	229
RTOrd - 0011260-90.2015.5.18.0012	10/12/15	10/12/15	0
RTOrd - 0011263-79.2014.5.18.0012	18/09/14	05/02/15	140
RTOrd - 0011268-04.2014.5.18.0012	18/09/14	05/03/15	168

Legenda:

1ª Aud.: Data da primeira audiência que ocorrer, Inicial ou UNA;

Enc. da Instrução: Data da conclusão para proferir sentença;

Prazo: Quantidade de dias decorridos da 1ª aud. até o encerramento da instrução.



PRAZO MÉDIO ENTRE A 1ª AUDIÊNCIA E O ENCERRAMENTO DA INSTRUÇÃO - 12ª VARA DO TRABALHO DE GOIÂNIA

12ª VARA DO TRABALHO DE GOIÂNIA

ORDINÁRIO

Qtd	Prazo Médio
875	185,8

Nr. Processo	1ª Aud.	nc. Instruça	Prazo
RTOrd - 0011268-04.2014.5.18.0012	18/09/14	30/04/15	224
RTOrd - 0011269-23.2013.5.18.0012	30/10/13	27/05/15	574
RTOrd - 0011269-23.2013.5.18.0012	30/10/13	22/06/15	600
RTOrd - 0011269-86.2014.5.18.0012	18/09/14	27/05/15	251
RTOrd - 0011269-86.2014.5.18.0012	18/09/14	29/06/15	284
RTOrd - 0011270-37.2015.5.18.0012	28/10/15	28/10/15	0
RTOrd - 0011271-56.2014.5.18.0012	15/09/14	13/05/15	240
RTOrd - 0011271-56.2014.5.18.0012	15/09/14	25/05/15	252
RTOrd - 0011271-56.2014.5.18.0012	15/09/14	14/06/15	272
RTOrd - 0011273-26.2014.5.18.0012	22/09/14	17/04/15	207
RTOrd - 0011274-74.2015.5.18.0012	26/10/15	26/10/15	0
RTOrd - 0011276-15.2013.5.18.0012	30/10/13	28/01/15	455
RTOrd - 0011276-44.2015.5.18.0012	26/10/15	26/10/15	0
RTOrd - 0011276-78.2014.5.18.0012	22/09/14	25/09/15	368
RTOrd - 0011281-03.2014.5.18.0012	23/09/14	28/09/15	370
RTOrd - 0011281-66.2015.5.18.0012	29/10/15	27/11/15	29
RTOrd - 0011283-70.2014.5.18.0012	23/09/14	03/12/15	436
RTOrd - 0011286-25.2014.5.18.0012	23/09/14	13/02/15	143
RTOrd - 0011287-10.2014.5.18.0012	13/10/14	15/04/15	184
RTOrd - 0011287-73.2015.5.18.0012	08/10/15	14/10/15	6
RTOrd - 0011288-92.2014.5.18.0012	23/09/14	29/04/15	218
RTOrd - 0011294-02.2014.5.18.0012	24/09/14	07/05/15	225
RTOrd - 0011295-84.2014.5.18.0012	24/09/14	11/05/15	229
RTOrd - 0011295-84.2014.5.18.0012	24/09/14	25/05/15	243
RTOrd - 0011298-05.2015.5.18.0012	13/10/15	13/10/15	0

Legenda:

1ª Aud.: Data da primeira audiência que ocorrer, Inicial ou UNA;

Enc. da Instrução: Data da conclusão para proferir sentença;

Prazo: Quantidade de dias decorridos da 1ª aud. até o encerramento da instrução.



PRAZO MÉDIO ENTRE A 1ª AUDIÊNCIA E O ENCERRAMENTO DA INSTRUÇÃO - 12ª VARA DO TRABALHO DE GOIÂNIA

12ª VARA DO TRABALHO DE GOIÂNIA

ORDINÁRIO

Qtd	Prazo Médio
875	185,8

Nr. Processo	1ª Aud.	nc. Instruça	Prazo
RTOrd - 0011299-87.2015.5.18.0012	30/09/15	05/11/15	36
RTOrd - 0011299-87.2015.5.18.0012	30/09/15	14/12/15	75
RTOrd - 0011309-68.2014.5.18.0012	25/09/14	11/05/15	228
RTOrd - 0011309-68.2014.5.18.0012	25/09/14	25/05/15	242
RTOrd - 0011312-23.2014.5.18.0012	25/09/14	21/08/15	330
RTOrd - 0011315-75.2014.5.18.0012	25/09/14	28/05/15	245
RTOrd - 0011316-60.2014.5.18.0012	25/09/14	09/02/15	137
RTOrd - 0011320-63.2015.5.18.0012	13/10/15	13/10/15	0
RTOrd - 0011327-55.2015.5.18.0012	14/10/15	14/10/15	0
RTOrd - 0011330-10.2015.5.18.0012	14/10/15	18/11/15	35
RTOrd - 0011332-14.2014.5.18.0012	29/09/14	15/05/15	228
RTOrd - 0011333-96.2014.5.18.0012	29/09/14	14/05/15	227
RTOrd - 0011333-96.2014.5.18.0012	29/09/14	16/06/15	260
RTOrd - 0011334-81.2014.5.18.0012	29/09/14	18/05/15	231
RTOrd - 0011334-81.2014.5.18.0012	29/09/14	25/05/15	238
RTOrd - 0011334-81.2014.5.18.0012	29/09/14	20/06/15	264
RTOrd - 0011338-21.2014.5.18.0012	30/09/14	14/05/15	226
RTOrd - 0011338-21.2014.5.18.0012	30/09/14	25/05/15	237
RTOrd - 0011344-91.2015.5.18.0012	16/10/15	03/12/15	48
RTOrd - 0011344-91.2015.5.18.0012	16/10/15	15/12/15	60
RTOrd - 0011346-95.2014.5.18.0012	30/09/14	29/04/15	211
RTOrd - 0011346-95.2014.5.18.0012	30/09/14	11/05/15	223
RTOrd - 0011346-95.2014.5.18.0012	30/09/14	25/05/15	237
RTOrd - 0011346-95.2014.5.18.0012	30/09/14	01/06/15	244
RTOrd - 0011347-46.2015.5.18.0012	19/10/15	09/12/15	51

Legenda:

1ª Aud.: Data da primeira audiência que ocorrer, Inicial ou UNA;

Enc. da Instrução: Data da conclusão para proferir sentença;

Prazo: Quantidade de dias decorridos da 1ª aud. até o encerramento da instrução.



PRAZO MÉDIO ENTRE A 1ª AUDIÊNCIA E O ENCERRAMENTO DA INSTRUÇÃO - 12ª VARA DO TRABALHO DE GOIÂNIA

12ª VARA DO TRABALHO DE GOIÂNIA

ORDINÁRIO

Qtd	Prazo Médio
875	185,8

Nr. Processo	1ª Aud.	nc. Instruçã	Prazo
RTOOrd - 0011349-16.2015.5.18.0012	15/09/15	15/09/15	0
RTOOrd - 0011350-98.2015.5.18.0012	01/10/15	29/10/15	28
RTOOrd - 0011351-54.2013.5.18.0012	06/11/13	10/12/15	764
RTOOrd - 0011353-87.2014.5.18.0012	21/10/14	29/04/15	190
RTOOrd - 0011358-12.2014.5.18.0012	01/10/14	19/05/15	230
RTOOrd - 0011360-45.2015.5.18.0012	16/10/15	16/10/15	0
RTOOrd - 0011363-34.2014.5.18.0012	01/10/14	10/02/15	132
RTOOrd - 0011363-97.2015.5.18.0012	19/10/15	19/10/15	0
RTOOrd - 0011364-82.2015.5.18.0012	19/10/15	19/10/15	0
RTOOrd - 0011366-52.2015.5.18.0012	19/10/15	19/10/15	0
RTOOrd - 0011373-78.2014.5.18.0012	02/10/14	20/05/15	230
RTOOrd - 0011380-07.2013.5.18.0012	04/11/13	03/02/15	456
RTOOrd - 0011381-21.2015.5.18.0012	20/10/15	20/10/15	0
RTOOrd - 0011382-40.2014.5.18.0012	02/10/14	25/05/15	235
RTOOrd - 0011382-40.2014.5.18.0012	02/10/14	20/06/15	261
RTOOrd - 0011383-25.2014.5.18.0012	02/10/14	26/05/15	236
RTOOrd - 0011389-32.2014.5.18.0012	25/09/14	13/05/15	230
RTOOrd - 0011396-39.2014.5.18.0007	01/10/14	08/06/15	250
RTOOrd - 0011397-15.2014.5.18.0010	07/04/15	28/08/15	143
RTOOrd - 0011400-27.2015.5.18.0012	21/10/15	21/10/15	0
RTOOrd - 0011402-31.2014.5.18.0012	06/10/14	30/09/15	359
RTOOrd - 0011404-64.2015.5.18.0012	25/11/15	25/11/15	0
RTOOrd - 0011407-53.2014.5.18.0012	06/10/14	09/11/15	399
RTOOrd - 0011407-53.2014.5.18.0012	06/10/14	14/12/15	434
RTOOrd - 0011414-45.2014.5.18.0012	23/09/14	06/05/15	225

Legenda:

1ª Aud.: Data da primeira audiência que ocorrer, Inicial ou UNA;

Enc. da Instrução: Data da conclusão para proferir sentença;

Prazo: Quantidade de dias decorridos da 1ª aud. até o encerramento da instrução.



PRAZO MÉDIO ENTRE A 1ª AUDIÊNCIA E O ENCERRAMENTO DA INSTRUÇÃO - 12ª VARA DO TRABALHO DE GOIÂNIA

12ª VARA DO TRABALHO DE GOIÂNIA

ORDINÁRIO

Qtd	Prazo Médio
875	185,8

Nr. Processo	1ª Aud.	nc. Instruçã	Prazo
RTOrd - 0011417-63.2015.5.18.0012	22/10/15	22/10/15	0
RTOrd - 0011421-37.2014.5.18.0012	29/09/14	08/06/15	252
RTOrd - 0011421-71.2013.5.18.0012	14/11/13	26/02/15	469
RTOrd - 0011421-71.2013.5.18.0012	14/11/13	20/10/15	705
RTOrd - 0011422-22.2014.5.18.0012	30/09/14	18/05/15	230
RTOrd - 0011422-22.2014.5.18.0012	30/09/14	25/05/15	237
RTOrd - 0011426-93.2013.5.18.0012	14/11/13	02/02/15	445
RTOrd - 0011437-54.2015.5.18.0012	26/10/15	26/10/15	0
RTOrd - 0011440-43.2014.5.18.0012	07/10/14	28/05/15	233
RTOrd - 0011440-43.2014.5.18.0012	07/10/14	22/06/15	258
RTOrd - 0011443-61.2015.5.18.0012	27/10/15	27/10/15	0
RTOrd - 0011443-95.2014.5.18.0012	07/10/14	29/09/15	357
RTOrd - 0011443-95.2014.5.18.0012	07/10/14	15/10/15	373
RTOrd - 0011444-46.2015.5.18.0012	25/11/15	25/11/15	0
RTOrd - 0011449-05.2014.5.18.0012	08/10/14	22/01/15	106
RTOrd - 0011451-38.2015.5.18.0012	28/10/15	28/10/15	0
RTOrd - 0011453-42.2014.5.18.0012	09/10/14	16/04/15	189
RTOrd - 0011454-57.2014.5.18.0002	10/11/14	04/09/15	298
RTOrd - 0011456-60.2015.5.18.0012	28/10/15	12/11/15	15
RTOrd - 0011457-79.2014.5.18.0012	09/10/14	13/05/15	216
RTOrd - 0011460-43.2014.5.18.0009	04/11/14	04/09/15	304
RTOrd - 0011460-97.2015.5.18.0012	27/10/15	27/10/15	0
RTOrd - 0011464-71.2014.5.18.0012	10/10/14	25/06/15	258
RTOrd - 0011466-32.2014.5.18.0015	22/10/14	04/09/15	317
RTOrd - 0011469-93.2014.5.18.0012	10/10/14	01/06/15	234

Legenda:

1ª Aud.: Data da primeira audiência que ocorrer, Inicial ou UNA;

Enc. da Instrução: Data da conclusão para proferir sentença;

Prazo: Quantidade de dias decorridos da 1ª aud. até o encerramento da instrução.



PRAZO MÉDIO ENTRE A 1ª AUDIÊNCIA E O ENCERRAMENTO DA INSTRUÇÃO - 12ª VARA DO TRABALHO DE GOIÂNIA

12ª VARA DO TRABALHO DE GOIÂNIA

ORDINÁRIO

Qtd	Prazo Médio
875	185,8

Nr. Processo	1ª Aud.	nc. Instruçã	Prazo
RTOOrd - 0011469-93.2014.5.18.0012	10/10/14	20/07/15	283
RTOOrd - 0011470-44.2015.5.18.0012	01/10/15	01/10/15	0
RTOOrd - 0011473-63.2014.5.18.0002	26/02/15	04/09/15	190
RTOOrd - 0011473-96.2015.5.18.0012	28/10/15	28/10/15	0
RTOOrd - 0011475-33.2014.5.18.0002	04/11/14	04/09/15	304
RTOOrd - 0011475-66.2015.5.18.0012	19/10/15	19/10/15	0
RTOOrd - 0011476-51.2015.5.18.0012	29/10/15	29/10/15	0
RTOOrd - 0011479-40.2014.5.18.0012	13/10/14	15/06/15	245
RTOOrd - 0011481-10.2014.5.18.0012	10/11/14	05/08/15	268
RTOOrd - 0011481-73.2015.5.18.0012	03/11/15	03/11/15	0
RTOOrd - 0011483-68.2014.5.18.0015	23/10/14	24/08/15	305
RTOOrd - 0011483-77.2014.5.18.0012	10/11/14	04/09/15	298
RTOOrd - 0011485-13.2015.5.18.0012	03/11/15	03/11/15	0
RTOOrd - 0011485-47.2014.5.18.0012	28/01/15	28/01/15	0
RTOOrd - 0011486-32.2014.5.18.0012	14/10/14	23/11/15	405
RTOOrd - 0011489-84.2014.5.18.0012	11/11/14	16/10/15	339
RTOOrd - 0011491-20.2015.5.18.0012	03/11/15	03/11/15	0
RTOOrd - 0011492-39.2014.5.18.0012	12/11/14	26/08/15	287
RTOOrd - 0011492-39.2014.5.18.0012	12/11/14	14/09/15	306
RTOOrd - 0011492-39.2014.5.18.0012	12/11/14	28/09/15	320
RTOOrd - 0011493-87.2015.5.18.0012	04/11/15	04/11/15	0
RTOOrd - 0011495-57.2015.5.18.0012	04/11/15	09/12/15	35
RTOOrd - 0011495-91.2014.5.18.0012	12/11/14	25/02/15	105
RTOOrd - 0011497-95.2013.5.18.0012	26/11/13	27/04/15	517
RTOOrd - 0011497-95.2013.5.18.0012	26/11/13	11/05/15	531

Legenda:

1ª Aud.: Data da primeira audiência que ocorrer, Inicial ou UNA;

Enc. da Instrução: Data da conclusão para proferir sentença;

Prazo: Quantidade de dias decorridos da 1ª aud. até o encerramento da instrução.



PRAZO MÉDIO ENTRE A 1ª AUDIÊNCIA E O ENCERRAMENTO DA INSTRUÇÃO - 12ª VARA DO TRABALHO DE GOIÂNIA

12ª VARA DO TRABALHO DE GOIÂNIA

ORDINÁRIO

Qtd	Prazo Médio
875	185,8

Nr. Processo	1ª Aud.	nc. Instruçã	Prazo
RTOrd - 0011497-95.2013.5.18.0012	26/11/13	21/05/15	541
RTOrd - 0011502-49.2015.5.18.0012	04/11/15	04/11/15	0
RTOrd - 0011505-23.2014.5.18.0017	26/01/15	04/09/15	221
RTOrd - 0011505-71.2014.5.18.0001	10/11/14	04/09/15	298
RTOrd - 0011507-08.2014.5.18.0012	20/10/14	06/04/15	168
RTOrd - 0011512-93.2015.5.18.0012	06/11/15	06/11/15	0
RTOrd - 0011513-15.2014.5.18.0012	15/10/14	20/10/15	370
RTOrd - 0011514-50.2015.5.18.0081	09/11/15	09/11/15	0
RTOrd - 0011516-33.2015.5.18.0012	09/11/15	09/11/15	0
RTOrd - 0011521-89.2014.5.18.0012	12/11/14	16/03/15	124
RTOrd - 0011522-40.2015.5.18.0012	09/11/15	09/11/15	0
RTOrd - 0011522-74.2014.5.18.0012	19/01/15	19/08/15	212
RTOrd - 0011522-74.2014.5.18.0012	19/01/15	24/08/15	217
RTOrd - 0011525-92.2015.5.18.0012	10/11/15	10/11/15	0
RTOrd - 0011528-08.2014.5.18.0004	03/11/14	04/09/15	305
RTOrd - 0011528-81.2014.5.18.0012	19/01/15	24/08/15	217
RTOrd - 0011531-42.2014.5.18.0010	05/11/14	20/10/15	349
RTOrd - 0011532-42.2014.5.18.0005	03/11/14	04/09/15	305
RTOrd - 0011533-12.2014.5.18.0010	05/11/14	04/09/15	303
RTOrd - 0011533-69.2015.5.18.0012	10/11/15	10/11/15	0
RTOrd - 0011534-09.2014.5.18.0006	21/10/14	29/01/15	100
RTOrd - 0011534-54.2015.5.18.0012	10/11/15	10/11/15	0
RTOrd - 0011538-28.2014.5.18.0012	16/10/14	10/08/15	298
RTOrd - 0011538-28.2014.5.18.0012	16/10/14	13/10/15	362
RTOrd - 0011540-95.2014.5.18.0012	16/10/14	21/01/15	97

Legenda:

1ª Aud.: Data da primeira audiência que ocorrer, Inicial ou UNA;

Enc. da Instrução: Data da conclusão para proferir sentença;

Prazo: Quantidade de dias decorridos da 1ª aud. até o encerramento da instrução.



PRAZO MÉDIO ENTRE A 1ª AUDIÊNCIA E O ENCERRAMENTO DA INSTRUÇÃO - 12ª VARA DO TRABALHO DE GOIÂNIA

12ª VARA DO TRABALHO DE GOIÂNIA

ORDINÁRIO

Qtd	Prazo Médio
875	185,8

Nr. Processo	1ª Aud.	nc. Instruçã	Prazo
RTOOrd - 0011546-68.2015.5.18.0012	26/11/15	26/11/15	0
RTOOrd - 0011547-81.2014.5.18.0014	10/11/14	04/09/15	298
RTOOrd - 0011549-23.2015.5.18.0012	24/09/15	24/09/15	0
RTOOrd - 0011553-94.2014.5.18.0012	20/01/15	20/01/15	0
RTOOrd - 0011555-85.2014.5.18.0005	05/11/14	04/09/15	303
RTOOrd - 0011562-22.2015.5.18.0012	16/11/15	16/11/15	0
RTOOrd - 0011567-08.2014.5.18.0003	26/01/15	04/09/15	221
RTOOrd - 0011567-44.2015.5.18.0012	17/11/15	17/11/15	0
RTOOrd - 0011567-72.2014.5.18.0014	10/11/14	24/08/15	287
RTOOrd - 0011568-63.2014.5.18.0012	20/10/14	01/06/15	224
RTOOrd - 0011569-14.2015.5.18.0012	17/11/15	17/11/15	0
RTOOrd - 0011572-66.2015.5.18.0012	01/10/15	01/10/15	0
RTOOrd - 0011573-15.2014.5.18.0003	10/11/14	04/09/15	298
RTOOrd - 0011573-79.2014.5.18.0014	10/11/14	04/09/15	298
RTOOrd - 0011575-49.2014.5.18.0014	10/11/14	04/09/15	298
RTOOrd - 0011577-88.2015.5.18.0012	18/11/15	18/11/15	0
RTOOrd - 0011578-44.2013.5.18.0012	10/12/13	19/01/15	405
RTOOrd - 0011580-43.2015.5.18.0012	19/11/15	19/11/15	0
RTOOrd - 0011582-47.2014.5.18.0012	10/11/14	05/08/15	268
RTOOrd - 0011584-17.2014.5.18.0012	21/10/14	19/10/15	363
RTOOrd - 0011585-02.2014.5.18.0012	21/10/14	04/03/15	134
RTOOrd - 0011592-91.2014.5.18.0012	22/10/14	07/12/15	411
RTOOrd - 0011595-46.2014.5.18.0012	22/10/14	09/11/15	383
RTOOrd - 0011595-46.2014.5.18.0012	22/10/14	14/12/15	418
RTOOrd - 0011596-31.2014.5.18.0012	23/10/14	18/08/15	299

Legenda:

1ª Aud.: Data da primeira audiência que ocorrer, Inicial ou UNA;

Enc. da Instrução: Data da conclusão para proferir sentença;

Prazo: Quantidade de dias decorridos da 1ª aud. até o encerramento da instrução.



PRAZO MÉDIO ENTRE A 1ª AUDIÊNCIA E O ENCERRAMENTO DA INSTRUÇÃO - 12ª VARA DO TRABALHO DE GOIÂNIA

12ª VARA DO TRABALHO DE GOIÂNIA

ORDINÁRIO

Qtd	Prazo Médio
875	185,8

Nr. Processo	1ª Aud.	nc. Instruça	Prazo
RTOrd - 0011597-28.2014.5.18.0008	05/11/14	24/08/15	292
RTOrd - 0011597-50.2013.5.18.0012	16/12/13	19/01/15	399
RTOrd - 0011600-05.2013.5.18.0012	16/12/13	26/01/15	406
RTOrd - 0011601-65.2014.5.18.0008	04/11/14	04/09/15	304
RTOrd - 0011607-26.2015.5.18.0012	28/10/15	28/10/15	0
RTOrd - 0011608-45.2014.5.18.0012	29/10/14	19/05/15	202
RTOrd - 0011608-45.2014.5.18.0012	29/10/14	22/06/15	236
RTOrd - 0011609-48.2014.5.18.0006	10/11/14	04/09/15	298
RTOrd - 0011610-15.2014.5.18.0012	20/10/14	11/08/15	295
RTOrd - 0011610-15.2014.5.18.0012	20/10/14	24/08/15	308
RTOrd - 0011613-33.2015.5.18.0012	24/11/15	24/11/15	0
RTOrd - 0011617-07.2014.5.18.0012	29/10/14	31/08/15	306
RTOrd - 0011617-07.2014.5.18.0012	29/10/14	14/09/15	320
RTOrd - 0011617-07.2014.5.18.0012	29/10/14	28/09/15	334
RTOrd - 0011617-07.2014.5.18.0012	29/10/14	15/10/15	351
RTOrd - 0011620-25.2015.5.18.0012	26/11/15	26/11/15	0
RTOrd - 0011621-44.2014.5.18.0012	30/10/14	13/05/15	195
RTOrd - 0011623-14.2014.5.18.0012	30/10/14	21/01/15	83
RTOrd - 0011626-66.2014.5.18.0012	09/12/14	05/02/15	58
RTOrd - 0011626-66.2014.5.18.0012	09/12/14	22/06/15	195
RTOrd - 0011627-51.2014.5.18.0012	30/10/14	19/08/15	293
RTOrd - 0011631-88.2014.5.18.0012	31/10/14	05/02/15	97
RTOrd - 0011633-24.2015.5.18.0012	30/11/15	30/11/15	0
RTOrd - 0011633-58.2014.5.18.0012	31/10/14	10/04/15	161
RTOrd - 0011638-17.2013.5.18.0012	13/01/14	06/05/15	478

Legenda:

1ª Aud.: Data da primeira audiência que ocorrer, Inicial ou UNA;

Enc. da Instrução: Data da conclusão para proferir sentença;

Prazo: Quantidade de dias decorridos da 1ª aud. até o encerramento da instrução.



**PRAZO MÉDIO ENTRE A 1ª AUDIÊNCIA E O
ENCERRAMENTO DA INSTRUÇÃO - 12ª VARA DO
TRABALHO DE GOIÂNIA**

12ª VARA DO TRABALHO DE GOIÂNIA

ORDINÁRIO

Qtd	Prazo Médio
875	185,8

Nr. Processo	1ª Aud.	nc. Instruçã	Prazo
RTOrd - 0011641-35.2014.5.18.0012	03/11/14	11/06/15	220
RTOrd - 0011642-20.2014.5.18.0012	03/11/14	25/08/15	295
RTOrd - 0011643-05.2014.5.18.0012	03/11/14	29/07/15	268
RTOrd - 0011644-87.2014.5.18.0012	04/11/14	10/09/15	310
RTOrd - 0011650-52.2013.5.18.0005	13/01/14	18/05/15	490
RTOrd - 0011650-60.2015.5.18.0012	03/12/15	03/12/15	0
RTOrd - 0011651-45.2015.5.18.0012	03/12/15	03/12/15	0
RTOrd - 0011652-64.2014.5.18.0012	05/11/14	06/11/15	366
RTOrd - 0011652-64.2014.5.18.0012	05/11/14	14/12/15	404
RTOrd - 0011653-40.2014.5.18.0015	14/04/15	14/04/15	0
RTOrd - 0011659-56.2014.5.18.0012	05/11/14	26/05/15	202
RTOrd - 0011660-41.2014.5.18.0012	05/11/14	04/08/15	272
RTOrd - 0011661-26.2014.5.18.0012	05/11/14	11/02/15	98
RTOrd - 0011661-89.2015.5.18.0012	07/12/15	07/12/15	0
RTOrd - 0011663-93.2014.5.18.0012	06/11/14	18/08/15	285
RTOrd - 0011666-06.2013.5.18.0005	19/02/14	24/08/15	551
RTOrd - 0011666-82.2013.5.18.0012	15/01/14	25/03/15	434
RTOrd - 0011666-82.2013.5.18.0012	15/01/14	30/03/15	439
RTOrd - 0011671-70.2014.5.18.0012	06/11/14	30/07/15	266
RTOrd - 0011674-88.2015.5.18.0012	09/12/15	09/12/15	0
RTOrd - 0011675-10.2014.5.18.0012	06/11/14	30/07/15	266
RTOrd - 0011689-91.2014.5.18.0012	20/01/15	20/01/15	0
RTOrd - 0011690-76.2014.5.18.0012	11/11/14	17/08/15	279
RTOrd - 0011693-31.2014.5.18.0012	12/11/14	25/05/15	194
RTOrd - 0011696-83.2014.5.18.0012	12/11/14	11/09/15	303

Legenda:

1ª Aud.: Data da primeira audiência que ocorrer, Inicial ou UNA;

Enc. da Instrução: Data da conclusão para proferir sentença;

Prazo: Quantidade de dias decorridos da 1ª aud. até o encerramento da instrução.



PRAZO MÉDIO ENTRE A 1ª AUDIÊNCIA E O ENCERRAMENTO DA INSTRUÇÃO - 12ª VARA DO TRABALHO DE GOIÂNIA

12ª VARA DO TRABALHO DE GOIÂNIA

ORDINÁRIO

Qtd	Prazo Médio
875	185,8

Nr. Processo	1ª Aud.	nc. Instruçã	Prazo
RTOOrd - 0011701-08.2014.5.18.0012	12/11/14	01/09/15	293
RTOOrd - 0011707-15.2014.5.18.0012	18/11/14	10/08/15	265
RTOOrd - 0011713-22.2014.5.18.0012	13/11/14	26/10/15	347
RTOOrd - 0011715-89.2014.5.18.0012	17/11/14	28/08/15	284
RTOOrd - 0011718-29.2014.5.18.0017	26/01/15	04/09/15	221
RTOOrd - 0011719-92.2015.5.18.0012	01/12/15	01/12/15	0
RTOOrd - 0011720-14.2014.5.18.0012	18/11/14	28/08/15	283
RTOOrd - 0011721-96.2014.5.18.0012	18/11/14	11/09/15	297
RTOOrd - 0011723-66.2014.5.18.0012	19/11/14	25/09/15	310
RTOOrd - 0011724-51.2014.5.18.0012	19/11/14	25/09/15	310
RTOOrd - 0011726-21.2014.5.18.0012	20/11/14	25/09/15	309
RTOOrd - 0011727-06.2014.5.18.0012	20/11/14	02/10/15	316
RTOOrd - 0011729-73.2014.5.18.0012	27/01/15	27/01/15	0
RTOOrd - 0011732-91.2015.5.18.0012	04/11/15	10/12/15	36
RTOOrd - 0011733-13.2014.5.18.0012	24/11/14	20/05/15	177
RTOOrd - 0011738-35.2014.5.18.0012	24/11/14	02/10/15	312
RTOOrd - 0011738-68.2014.5.18.0001	29/01/15	29/01/15	0
RTOOrd - 0011739-20.2014.5.18.0012	24/11/14	02/10/15	312
RTOOrd - 0011745-27.2014.5.18.0012	25/11/14	23/01/15	59
RTOOrd - 0011747-94.2014.5.18.0012	26/11/14	23/09/15	301
RTOOrd - 0011752-19.2014.5.18.0012	27/01/15	29/04/15	92
RTOOrd - 0011754-86.2014.5.18.0012	26/11/14	29/04/15	154
RTOOrd - 0011756-56.2014.5.18.0012	20/01/15	20/01/15	0
RTOOrd - 0011758-26.2014.5.18.0012	29/01/15	29/01/15	0
RTOOrd - 0011759-11.2014.5.18.0012	27/11/14	26/06/15	211

Legenda:

1ª Aud.: Data da primeira audiência que ocorrer, Inicial ou UNA;

Enc. da Instrução: Data da conclusão para proferir sentença;

Prazo: Quantidade de dias decorridos da 1ª aud. até o encerramento da instrução.



PRAZO MÉDIO ENTRE A 1ª AUDIÊNCIA E O ENCERRAMENTO DA INSTRUÇÃO - 12ª VARA DO TRABALHO DE GOIÂNIA

12ª VARA DO TRABALHO DE GOIÂNIA

ORDINÁRIO

Qtd	Prazo Médio
875	185,8

Nr. Processo	1ª Aud.	nc. Instruça	Prazo
RTOOrd - 0011761-78.2014.5.18.0012	27/11/14	03/02/15	68
RTOOrd - 0011762-63.2014.5.18.0012	27/11/14	01/06/15	186
RTOOrd - 0011762-96.2014.5.18.0001	29/01/15	23/04/15	84
RTOOrd - 0011762-96.2014.5.18.0001	29/01/15	28/10/15	272
RTOOrd - 0011764-33.2014.5.18.0012	27/11/14	18/09/15	295
RTOOrd - 0011766-03.2014.5.18.0012	03/02/15	14/09/15	223
RTOOrd - 0011771-25.2014.5.18.0012	02/12/14	08/07/15	218
RTOOrd - 0011773-92.2014.5.18.0012	02/12/14	12/08/15	253
RTOOrd - 0011775-62.2014.5.18.0012	02/12/14	12/08/15	253
RTOOrd - 0011776-47.2014.5.18.0012	03/12/14	30/11/15	362
RTOOrd - 0011780-84.2014.5.18.0012	03/12/14	20/08/15	260
RTOOrd - 0011782-54.2014.5.18.0012	29/01/15	09/03/15	39
RTOOrd - 0011785-09.2014.5.18.0012	03/12/14	15/10/15	316
RTOOrd - 0011787-91.2014.5.18.0007	04/12/14	19/01/15	46
RTOOrd - 0011793-83.2014.5.18.0012	04/12/14	22/01/15	49
RTOOrd - 0011794-68.2014.5.18.0012	04/12/14	14/09/15	284
RTOOrd - 0011807-67.2014.5.18.0012	10/12/14	16/09/15	280
RTOOrd - 0011814-59.2014.5.18.0012	03/02/15	03/02/15	0
RTOOrd - 0011817-14.2014.5.18.0012	19/01/15	09/02/15	21
RTOOrd - 0011817-14.2014.5.18.0012	19/01/15	26/06/15	158
RTOOrd - 0011821-51.2014.5.18.0012	19/01/15	26/10/15	280
RTOOrd - 0011822-36.2014.5.18.0012	19/01/15	10/09/15	234
RTOOrd - 0011832-80.2014.5.18.0012	20/01/15	20/01/15	0
RTOOrd - 0011835-35.2014.5.18.0012	27/01/15	15/04/15	78
RTOOrd - 0011841-27.2014.5.18.0017	26/01/15	04/09/15	221

Legenda:

1ª Aud.: Data da primeira audiência que ocorrer, Inicial ou UNA;

Enc. da Instrução: Data da conclusão para proferir sentença;

Prazo: Quantidade de dias decorridos da 1ª aud. até o encerramento da instrução.



PRAZO MÉDIO ENTRE A 1ª AUDIÊNCIA E O ENCERRAMENTO DA INSTRUÇÃO - 12ª VARA DO TRABALHO DE GOIÂNIA

12ª VARA DO TRABALHO DE GOIÂNIA

ORDINÁRIO

Qtd	Prazo Médio
875	185,8

Nr. Processo	1ª Aud.	nc. Instruça	Prazo
RTOOrd - 0011841-42.2014.5.18.0012	20/01/15	30/07/15	191
RTOOrd - 0011844-94.2014.5.18.0012	22/01/15	22/01/15	0
RTOOrd - 0011853-56.2014.5.18.0012	21/01/15	24/09/15	246
RTOOrd - 0011855-26.2014.5.18.0012	21/01/15	21/01/15	0
RTOOrd - 0011856-93.2014.5.18.0017	22/01/15	03/11/15	285
RTOOrd - 0011856-93.2014.5.18.0017	22/01/15	14/12/15	326
RTOOrd - 0011858-05.2014.5.18.0004	25/03/15	04/09/15	163
RTOOrd - 0011859-63.2014.5.18.0012	28/11/14	18/11/15	355
RTOOrd - 0011861-33.2014.5.18.0012	04/12/14	20/01/15	47
RTOOrd - 0011864-67.2014.5.18.0018	21/01/15	19/08/15	210
RTOOrd - 0011864-67.2014.5.18.0018	21/01/15	24/08/15	215
RTOOrd - 0011866-55.2014.5.18.0012	26/01/15	26/01/15	0
RTOOrd - 0011871-77.2014.5.18.0012	21/01/15	26/08/15	217
RTOOrd - 0011872-62.2014.5.18.0012	22/01/15	22/01/15	0
RTOOrd - 0011876-02.2014.5.18.0012	22/01/15	22/04/15	90
RTOOrd - 0011877-50.2015.5.18.0012	01/12/15	01/12/15	0
RTOOrd - 0011877-84.2014.5.18.0012	22/01/15	23/04/15	91
RTOOrd - 0011881-24.2014.5.18.0012	22/01/15	15/09/15	236
RTOOrd - 0011888-16.2014.5.18.0012	04/05/15	04/05/15	0
RTOOrd - 0011889-98.2014.5.18.0012	04/02/15	30/04/15	85
RTOOrd - 0011891-68.2014.5.18.0012	22/01/15	22/01/15	0
RTOOrd - 0011891-86.2014.5.18.0006	26/01/15	04/09/15	221
RTOOrd - 0011894-23.2014.5.18.0012	26/01/15	15/10/15	262
RTOOrd - 0011897-75.2014.5.18.0012	26/01/15	09/03/15	42
RTOOrd - 0011897-75.2014.5.18.0012	26/01/15	23/03/15	56

Legenda:

1ª Aud.: Data da primeira audiência que ocorrer, Inicial ou UNA;

Enc. da Instrução: Data da conclusão para proferir sentença;

Prazo: Quantidade de dias decorridos da 1ª aud. até o encerramento da instrução.



**PRAZO MÉDIO ENTRE A 1ª AUDIÊNCIA E O
ENCERRAMENTO DA INSTRUÇÃO - 12ª VARA DO
TRABALHO DE GOIÂNIA**

12ª VARA DO TRABALHO DE GOIÂNIA

ORDINÁRIO

Qtd	Prazo Médio
875	185,8

Nr. Processo	1ª Aud.	nc. Instruçã	Prazo
RTOOrd - 0011904-67.2014.5.18.0012	27/01/15	26/08/15	211
RTOOrd - 0011907-22.2014.5.18.0012	27/01/15	26/08/15	211
RTOOrd - 0011908-07.2014.5.18.0012	27/01/15	23/02/15	27
RTOOrd - 0011908-89.2014.5.18.0017	03/02/15	03/02/15	0
RTOOrd - 0011915-96.2014.5.18.0012	28/01/15	27/02/15	30
RTOOrd - 0011918-51.2014.5.18.0012	28/01/15	28/01/15	0
RTOOrd - 0011919-36.2014.5.18.0012	28/01/15	31/08/15	215
RTOOrd - 0011919-36.2014.5.18.0012	28/01/15	14/09/15	229
RTOOrd - 0011919-36.2014.5.18.0012	28/01/15	28/09/15	243
RTOOrd - 0011919-36.2014.5.18.0012	28/01/15	15/10/15	260
RTOOrd - 0011925-43.2014.5.18.0012	29/01/15	28/04/15	89
RTOOrd - 0011930-65.2014.5.18.0012	29/01/15	29/01/15	0
RTOOrd - 0011931-50.2014.5.18.0012	29/01/15	02/09/15	216
RTOOrd - 0011931-50.2014.5.18.0012	29/01/15	14/09/15	228
RTOOrd - 0011931-50.2014.5.18.0012	29/01/15	28/09/15	242
RTOOrd - 0011931-50.2014.5.18.0012	29/01/15	15/10/15	259
RTOOrd - 0011933-35.2014.5.18.0007	26/01/15	04/09/15	221
RTOOrd - 0011940-12.2014.5.18.0012	12/02/15	15/04/15	62
RTOOrd - 0011941-94.2014.5.18.0012	29/01/15	01/09/15	215
RTOOrd - 0011942-79.2014.5.18.0012	02/02/15	01/10/15	241
RTOOrd - 0011944-49.2014.5.18.0012	02/02/15	29/04/15	86
RTOOrd - 0011947-04.2014.5.18.0012	19/05/15	19/11/15	184
RTOOrd - 0011947-95.2014.5.18.0014	04/05/15	04/05/15	0
RTOOrd - 0011948-86.2014.5.18.0012	02/02/15	02/02/15	0
RTOOrd - 0011949-71.2014.5.18.0012	02/02/15	02/02/15	0

Legenda:

1ª Aud.: Data da primeira audiência que ocorrer, Inicial ou UNA;

Enc. da Instrução: Data da conclusão para proferir sentença;

Prazo: Quantidade de dias decorridos da 1ª aud. até o encerramento da instrução.



PRAZO MÉDIO ENTRE A 1ª AUDIÊNCIA E O ENCERRAMENTO DA INSTRUÇÃO - 12ª VARA DO TRABALHO DE GOIÂNIA

12ª VARA DO TRABALHO DE GOIÂNIA

ORDINÁRIO

Qtd	Prazo Médio
875	185,8

Nr. Processo	1ª Aud.	nc. Instruçã	Prazo
RTOOrd - 0011950-56.2014.5.18.0012	02/02/15	02/02/15	0
RTOOrd - 0011955-78.2014.5.18.0012	30/03/15	23/09/15	177
RTOOrd - 0011957-48.2014.5.18.0012	07/04/15	28/04/15	21
RTOOrd - 0011957-48.2014.5.18.0012	07/04/15	11/05/15	34
RTOOrd - 0011957-48.2014.5.18.0012	07/04/15	25/05/15	48
RTOOrd - 0011958-33.2014.5.18.0012	28/01/15	27/04/15	89
RTOOrd - 0011961-85.2014.5.18.0012	03/02/15	03/02/15	0
RTOOrd - 0011963-55.2014.5.18.0012	03/02/15	24/08/15	202
RTOOrd - 0011963-55.2014.5.18.0012	03/02/15	14/12/15	314
RTOOrd - 0011966-10.2014.5.18.0012	20/01/15	10/09/15	233
RTOOrd - 0011968-77.2014.5.18.0012	04/02/15	04/02/15	0
RTOOrd - 0011970-47.2014.5.18.0012	14/04/15	14/04/15	0
RTOOrd - 0011979-09.2014.5.18.0012	03/02/15	31/03/15	56
RTOOrd - 0011982-61.2014.5.18.0012	04/02/15	04/09/15	212
RTOOrd - 0011982-61.2014.5.18.0012	04/02/15	14/09/15	222
RTOOrd - 0011982-61.2014.5.18.0012	04/02/15	28/09/15	236
RTOOrd - 0011982-61.2014.5.18.0012	04/02/15	15/10/15	253
RTOOrd - 0011986-98.2014.5.18.0012	05/02/15	05/02/15	0
RTOOrd - 0011986-98.2014.5.18.0012	05/02/15	07/07/15	152
RTOOrd - 0011991-23.2014.5.18.0012	05/02/15	16/11/15	284
RTOOrd - 0011993-90.2014.5.18.0012	23/02/15	23/02/15	0
RTOOrd - 0011995-60.2014.5.18.0012	05/02/15	19/03/15	42
RTOOrd - 0011995-60.2014.5.18.0012	05/02/15	23/03/15	46
RTOOrd - 0012002-52.2014.5.18.0012	09/02/15	22/04/15	72
RTOOrd - 0012003-37.2014.5.18.0012	09/02/15	05/05/15	85

Legenda:

1ª Aud.: Data da primeira audiência que ocorrer, Inicial ou UNA;

Enc. da Instrução: Data da conclusão para proferir sentença;

Prazo: Quantidade de dias decorridos da 1ª aud. até o encerramento da instrução.



PRAZO MÉDIO ENTRE A 1ª AUDIÊNCIA E O ENCERRAMENTO DA INSTRUÇÃO - 12ª VARA DO TRABALHO DE GOIÂNIA

12ª VARA DO TRABALHO DE GOIÂNIA

ORDINÁRIO

Qtd	Prazo Médio
875	185,8

Nr. Processo	1ª Aud.	nc. Instruçã	Prazo
RTOrd - 0012005-07.2014.5.18.0012	30/03/15	16/10/15	200
RTOrd - 0012006-89.2014.5.18.0012	09/02/15	13/05/15	93
RTOrd - 0012010-29.2014.5.18.0012	09/02/15	09/02/15	0
RTOrd - 0012014-66.2014.5.18.0012	11/03/15	11/03/15	0
RTOrd - 0012016-36.2014.5.18.0012	10/02/15	10/02/15	0
RTOrd - 0012017-21.2014.5.18.0012	10/02/15	05/05/15	84
RTOrd - 0012021-58.2014.5.18.0012	10/02/15	20/10/15	252
RTOrd - 0012022-43.2014.5.18.0012	10/02/15	25/05/15	104
RTOrd - 0012023-28.2014.5.18.0012	11/02/15	15/09/15	216
RTOrd - 0012023-28.2014.5.18.0012	11/02/15	28/09/15	229
RTOrd - 0012023-28.2014.5.18.0012	11/02/15	15/10/15	246
RTOrd - 0012024-13.2014.5.18.0012	11/02/15	11/02/15	0
RTOrd - 0012025-95.2014.5.18.0012	14/04/15	14/04/15	0
RTOrd - 0012026-04.2014.5.18.0005	09/02/15	04/05/15	84
RTOrd - 0012027-65.2014.5.18.0012	28/01/15	28/01/15	0
RTOrd - 0012031-05.2014.5.18.0012	11/02/15	17/09/15	218
RTOrd - 0012031-05.2014.5.18.0012	11/02/15	28/09/15	229
RTOrd - 0012031-05.2014.5.18.0012	11/02/15	15/10/15	246
RTOrd - 0012036-27.2014.5.18.0012	11/02/15	13/04/15	61
RTOrd - 0012038-94.2014.5.18.0012	11/02/15	18/09/15	219
RTOrd - 0012041-49.2014.5.18.0012	11/02/15	17/09/15	218
RTOrd - 0012041-49.2014.5.18.0012	11/02/15	28/09/15	229
RTOrd - 0012041-49.2014.5.18.0012	11/02/15	15/10/15	246
RTOrd - 0012042-34.2014.5.18.0012	16/03/15	16/03/15	0
RTOrd - 0012046-71.2014.5.18.0012	11/02/15	16/09/15	217

Legenda:

1ª Aud.: Data da primeira audiência que ocorrer, Inicial ou UNA;

Enc. da Instrução: Data da conclusão para proferir sentença;

Prazo: Quantidade de dias decorridos da 1ª aud. até o encerramento da instrução.



PRAZO MÉDIO ENTRE A 1ª AUDIÊNCIA E O ENCERRAMENTO DA INSTRUÇÃO - 12ª VARA DO TRABALHO DE GOIÂNIA

12ª VARA DO TRABALHO DE GOIÂNIA

ORDINÁRIO

Qtd	Prazo Médio
875	185,8

Nr. Processo	1ª Aud.	nc. Instruçã	Prazo
RTOOrd - 0012051-93.2014.5.18.0012	15/04/15	08/10/15	176
RTOOrd - 0012052-78.2014.5.18.0012	23/02/15	03/11/15	253
RTOOrd - 0012052-78.2014.5.18.0012	23/02/15	14/12/15	294
RTOOrd - 0012053-63.2014.5.18.0012	12/02/15	17/11/15	278
RTOOrd - 0012056-18.2014.5.18.0012	12/02/15	12/02/15	0
RTOOrd - 0012058-85.2014.5.18.0012	12/02/15	29/04/15	76
RTOOrd - 0012058-85.2014.5.18.0012	12/02/15	12/06/15	120
RTOOrd - 0012064-92.2014.5.18.0012	15/04/15	15/10/15	183
RTOOrd - 0012069-17.2014.5.18.0012	16/03/15	20/10/15	218
RTOOrd - 0012070-02.2014.5.18.0012	23/02/15	23/02/15	0
RTOOrd - 0012072-69.2014.5.18.0012	24/02/15	24/02/15	0
RTOOrd - 0012077-91.2014.5.18.0012	24/02/15	29/09/15	217
RTOOrd - 0012077-91.2014.5.18.0012	24/02/15	15/10/15	233
RTOOrd - 0012078-76.2014.5.18.0012	25/02/15	11/05/15	75
RTOOrd - 0012078-76.2014.5.18.0012	25/02/15	25/05/15	89
RTOOrd - 0012078-76.2014.5.18.0012	25/02/15	11/06/15	106
RTOOrd - 0012079-61.2014.5.18.0012	25/02/15	29/09/15	216
RTOOrd - 0012079-61.2014.5.18.0012	25/02/15	15/10/15	232
RTOOrd - 0012081-31.2014.5.18.0012	25/02/15	25/02/15	0
RTOOrd - 0012083-98.2014.5.18.0012	25/02/15	10/11/15	258
RTOOrd - 0012083-98.2014.5.18.0012	25/02/15	14/12/15	292
RTOOrd - 0012084-83.2014.5.18.0012	26/02/15	26/02/15	0
RTOOrd - 0012085-68.2014.5.18.0012	26/02/15	26/02/15	0
RTOOrd - 0012087-38.2014.5.18.0012	26/02/15	26/02/15	0
RTOOrd - 0012088-23.2014.5.18.0012	03/02/15	03/02/15	0

Legenda:

1ª Aud.: Data da primeira audiência que ocorrer, Inicial ou UNA;

Enc. da Instrução: Data da conclusão para proferir sentença;

Prazo: Quantidade de dias decorridos da 1ª aud. até o encerramento da instrução.



**PRAZO MÉDIO ENTRE A 1ª AUDIÊNCIA E O
ENCERRAMENTO DA INSTRUÇÃO - 12ª VARA DO
TRABALHO DE GOIÂNIA**

12ª VARA DO TRABALHO DE GOIÂNIA

ORDINÁRIO

Qtd	Prazo Médio
875	185,8

Nr. Processo	1ª Aud.	nc. Instruçã	Prazo
RTOrd - 0012101-22.2014.5.18.0012	04/03/15	04/03/15	0
RTOrd - 0012102-07.2014.5.18.0012	04/03/15	04/03/15	0
RTOrd - 0012103-89.2014.5.18.0012	04/03/15	28/07/15	146

Legenda:

1ª Aud.: Data da primeira audiência que ocorrer, Inicial ou UNA;

Enc. da Instrução: Data da conclusão para proferir sentença;

Prazo: Quantidade de dias decorridos da 1ª aud. até o encerramento da instrução.



PRAZO MÉDIO ENTRE A 1ª AUDIÊNCIA E O ENCERRAMENTO DA INSTRUÇÃO - 12ª VARA DO TRABALHO DE GOIÂNIA

Data do encerramento da instrução entre 1/1/2015 e 31/12/2015 23:59:59

Sem magistrado

ORDINÁRIO

Qtd	Prazo Médio
875	185,8

Nr. Processo	1ª Aud.	Enc. Instrução.	Prazo
ACC - 0010815-72.2015.5.18.0012	12/08/15	08/10/15	57
ACum - 0010408-66.2015.5.18.0012	25/05/15	25/05/15	0
ConPag - 0010024-06.2015.5.18.0012	11/02/15	11/02/15	0
ConPag - 0010149-71.2015.5.18.0012	12/05/15	12/05/15	0
ConPag - 0010603-85.2014.5.18.0012	14/05/14	13/05/15	364
ConPag - 0010798-36.2015.5.18.0012	05/08/15	05/08/15	0
ConPag - 0010831-26.2015.5.18.0012	19/10/15	19/10/15	0
ConPag - 0010958-61.2015.5.18.0012	05/08/15	05/08/15	0
ConPag - 0010969-90.2015.5.18.0012	13/08/15	13/08/15	0
ConPag - 0011215-86.2015.5.18.0012	08/10/15	08/10/15	0
ConPag - 0011221-90.2015.5.18.0013	13/10/15	13/10/15	0
ConPag - 0011759-05.2014.5.18.0014	17/03/15	17/03/15	0
ConPag - 0011786-57.2015.5.18.0012	09/12/15	09/12/15	0
ConPag - 0012063-10.2014.5.18.0012	03/03/15	11/05/15	69
ConPag - 0012063-10.2014.5.18.0012	03/03/15	25/05/15	83
ConPag - 0012063-10.2014.5.18.0012	03/03/15	09/06/15	98
ConPag - 0012090-90.2014.5.18.0012	11/02/15	24/03/15	41
ConPag - 0012098-67.2014.5.18.0012	11/02/15	11/02/15	0
RTAlç - 0010028-43.2015.5.18.0012	02/03/15	02/03/15	0
RTAlç - 0010077-84.2015.5.18.0012	26/02/15	27/02/15	1
RTAlç - 0010098-60.2015.5.18.0012	30/03/15	22/04/15	23

Legenda:

1ª Aud.: Data da primeira audiência que ocorrer, Inicial ou UNA;

Enc. da Instrução: Data da conclusão para proferir sentença;

Prazo: Quantidade de dias decorridos da 1ª aud. até o encerramento da instrução.



PRAZO MÉDIO ENTRE A 1ª AUDIÊNCIA E O ENCERRAMENTO DA INSTRUÇÃO - 12ª VARA DO TRABALHO DE GOIÂNIA

Sem magistrado

ORDINÁRIO

Qtd	Prazo Médio
875	185,8

Nr. Processo	1ª Aud.	Enc. Instrução.	Prazo
RTAlç - 0010143-64.2015.5.18.0012	11/03/15	11/03/15	0
RTAlç - 0010155-78.2015.5.18.0012	17/03/15	17/03/15	0
RTAlç - 0010256-18.2015.5.18.0012	08/04/15	08/04/15	0
RTAlç - 0010266-62.2015.5.18.0012	29/05/15	29/05/15	0
RTAlç - 0010268-32.2015.5.18.0012	15/06/15	15/06/15	0
RTAlç - 0010649-40.2015.5.18.0012	26/05/15	28/05/15	2
RTAlç - 0010649-40.2015.5.18.0012	26/05/15	23/06/15	28
RTAlç - 0010717-17.2015.5.18.0003	03/09/15	03/09/15	0
RTAlç - 0010743-85.2015.5.18.0012	09/06/15	09/06/15	0
RTAlç - 0010853-84.2015.5.18.0012	19/08/15	19/08/15	0
RTAlç - 0010941-25.2015.5.18.0012	27/07/15	05/08/15	9
RTAlç - 0010965-53.2015.5.18.0012	30/07/15	28/09/15	60
RTAlç - 0011249-61.2015.5.18.0012	17/09/15	18/09/15	1
RTAlç - 0011389-95.2015.5.18.0012	29/09/15	03/11/15	35
RTAlç - 0011487-80.2015.5.18.0012	13/10/15	13/10/15	0
RTAlç - 0011540-61.2015.5.18.0012	21/10/15	21/10/15	0
RTAlç - 0011609-93.2015.5.18.0012	09/11/15	09/11/15	0
RTAlç - 0011635-91.2015.5.18.0012	04/11/15	04/11/15	0
RTAlç - 0011640-16.2015.5.18.0012	04/11/15	04/11/15	0
RTAlç - 0011743-23.2015.5.18.0012	24/11/15	24/11/15	0
RTAlç - 0011936-72.2014.5.18.0012	20/01/15	20/01/15	0
RTAlç - 0012037-12.2014.5.18.0012	04/02/15	04/02/15	0
RTOrd - 0010002-45.2015.5.18.0012	05/03/15	12/08/15	160
RTOrd - 0010003-30.2015.5.18.0012	05/03/15	05/03/15	0

Legenda:
1ª Aud.: Data da primeira audiência que ocorrer, Inicial ou UNA;
Enc. da Instrução: Data da conclusão para proferir sentença;
Prazo: Quantidade de dias decorridos da 1ª aud. até o encerramento da instrução.



PRAZO MÉDIO ENTRE A 1ª AUDIÊNCIA E O ENCERRAMENTO DA INSTRUÇÃO - 12ª VARA DO TRABALHO DE GOIÂNIA

Sem magistrado

ORDINÁRIO

Qtd	Prazo Médio
875	185,8

Nr. Processo	1ª Aud.	Enc. Instrução.	Prazo
RTOrd - 0010004-15.2015.5.18.0012	05/03/15	05/03/15	0
RTOrd - 0010004-49.2014.5.18.0012	27/01/14	14/09/15	595
RTOrd - 0010005-34.2014.5.18.0012	27/01/14	20/01/15	358
RTOrd - 0010015-44.2015.5.18.0012	09/03/15	15/10/15	220
RTOrd - 0010018-96.2015.5.18.0012	09/03/15	15/10/15	220
RTOrd - 0010019-81.2015.5.18.0012	10/03/15	16/10/15	220
RTOrd - 0010025-18.2015.5.18.0003	16/04/15	22/09/15	159
RTOrd - 0010029-28.2015.5.18.0012	10/03/15	10/03/15	0
RTOrd - 0010033-65.2015.5.18.0012	11/03/15	20/10/15	223
RTOrd - 0010037-05.2015.5.18.0012	12/02/15	22/09/15	222
RTOrd - 0010046-98.2014.5.18.0012	30/01/14	23/02/15	389
RTOrd - 0010047-49.2015.5.18.0012	26/05/15	04/08/15	70
RTOrd - 0010049-19.2015.5.18.0012	04/02/15	14/10/15	252
RTOrd - 0010050-04.2015.5.18.0012	12/03/15	12/03/15	0
RTOrd - 0010059-97.2014.5.18.0012	03/02/14	08/06/15	490
RTOrd - 0010060-48.2015.5.18.0012	12/03/15	16/10/15	218
RTOrd - 0010060-82.2014.5.18.0012	03/02/14	20/07/15	532
RTOrd - 0010065-70.2015.5.18.0012	12/03/15	06/05/15	55
RTOrd - 0010072-62.2015.5.18.0012	16/03/15	16/03/15	0
RTOrd - 0010075-51.2014.5.18.0012	04/02/14	04/05/15	454
RTOrd - 0010075-51.2014.5.18.0012	04/02/14	25/05/15	475
RTOrd - 0010077-21.2014.5.18.0012	04/02/14	27/10/15	630
RTOrd - 0010077-21.2014.5.18.0012	04/02/14	14/12/15	678
RTOrd - 0010081-24.2015.5.18.0012	11/02/15	11/02/15	0

Legenda:
1ª Aud.: Data da primeira audiência que ocorrer, Inicial ou UNA;
Enc. da Instrução: Data da conclusão para proferir sentença;
Prazo: Quantidade de dias decorridos da 1ª aud. até o encerramento da instrução.



PRAZO MÉDIO ENTRE A 1ª AUDIÊNCIA E O ENCERRAMENTO DA INSTRUÇÃO - 12ª VARA DO TRABALHO DE GOIÂNIA

Sem magistrado

ORDINÁRIO

Qtd	Prazo Médio
875	185,8

Nr. Processo	1ª Aud.	Enc. Instrução.	Prazo
RTOrd - 0010081-24.2015.5.18.0012	11/02/15	15/04/15	63
RTOrd - 0010082-30.2015.5.18.0005	17/03/15	23/10/15	220
RTOrd - 0010082-43.2014.5.18.0012	06/02/14	11/08/15	551
RTOrd - 0010083-91.2015.5.18.0012	17/03/15	17/03/15	0
RTOrd - 0010085-61.2015.5.18.0012	17/03/15	23/10/15	220
RTOrd - 0010089-98.2015.5.18.0012	18/03/15	27/10/15	223
RTOrd - 0010091-05.2014.5.18.0012	05/02/14	28/01/15	357
RTOrd - 0010091-05.2014.5.18.0012	05/02/14	14/04/15	433
RTOrd - 0010092-53.2015.5.18.0012	18/03/15	27/10/15	223
RTOrd - 0010097-75.2015.5.18.0012	12/05/15	12/05/15	0
RTOrd - 0010099-45.2015.5.18.0012	12/05/15	12/05/15	0
RTOrd - 0010102-97.2015.5.18.0012	19/05/15	02/06/15	14
RTOrd - 0010107-22.2015.5.18.0012	23/04/15	19/10/15	179
RTOrd - 0010108-07.2015.5.18.0012	22/04/15	22/04/15	0
RTOrd - 0010109-89.2015.5.18.0012	23/03/15	04/11/15	226
RTOrd - 0010109-89.2015.5.18.0012	23/03/15	14/12/15	266
RTOrd - 0010111-59.2015.5.18.0012	23/03/15	04/11/15	226
RTOrd - 0010111-59.2015.5.18.0012	23/03/15	14/12/15	266
RTOrd - 0010112-78.2014.5.18.0012	10/02/14	02/06/15	477
RTOrd - 0010112-78.2014.5.18.0012	10/02/14	09/07/15	514
RTOrd - 0010113-63.2014.5.18.0012	10/02/14	26/01/15	350
RTOrd - 0010114-14.2015.5.18.0012	29/05/15	29/05/15	0
RTOrd - 0010117-66.2015.5.18.0012	08/06/15	07/12/15	182
RTOrd - 0010120-21.2015.5.18.0012	15/04/15	15/04/15	0

Legenda:
1ª Aud.: Data da primeira audiência que ocorrer, Inicial ou UNA;
Enc. da Instrução: Data da conclusão para proferir sentença;
Prazo: Quantidade de dias decorridos da 1ª aud. até o encerramento da instrução.



PRAZO MÉDIO ENTRE A 1ª AUDIÊNCIA E O ENCERRAMENTO DA INSTRUÇÃO - 12ª VARA DO TRABALHO DE GOIÂNIA

Sem magistrado

ORDINÁRIO

Qtd	Prazo Médio
875	185,8

Nr. Processo	1ª Aud.	Enc. Instrução.	Prazo
RTOrd - 0010123-73.2015.5.18.0012	24/03/15	15/04/15	22
RTOrd - 0010124-58.2015.5.18.0012	25/03/15	12/11/15	232
RTOrd - 0010126-28.2015.5.18.0012	25/03/15	01/09/15	160
RTOrd - 0010131-50.2015.5.18.0012	31/03/15	31/03/15	0
RTOrd - 0010132-35.2015.5.18.0012	31/03/15	31/03/15	0
RTOrd - 0010134-02.2015.5.18.0013	26/05/15	31/07/15	66
RTOrd - 0010134-02.2015.5.18.0013	26/05/15	26/10/15	153
RTOrd - 0010136-72.2015.5.18.0012	31/03/15	31/03/15	0
RTOrd - 0010137-28.2013.5.18.0012	25/04/13	16/10/15	904
RTOrd - 0010142-79.2015.5.18.0012	29/05/15	29/05/15	0
RTOrd - 0010169-62.2015.5.18.0012	16/04/15	16/04/15	0
RTOrd - 0010176-54.2015.5.18.0012	20/05/15	11/06/15	22
RTOrd - 0010184-31.2015.5.18.0012	07/05/15	07/05/15	0
RTOrd - 0010185-16.2015.5.18.0012	23/04/15	20/10/15	180
RTOrd - 0010186-35.2014.5.18.0012	17/02/14	16/04/15	423
RTOrd - 0010188-68.2015.5.18.0012	22/04/15	22/04/15	0
RTOrd - 0010189-53.2015.5.18.0012	27/04/15	08/12/15	225
RTOrd - 0010195-60.2015.5.18.0012	27/04/15	27/04/15	0
RTOrd - 0010198-58.2014.5.18.0009	18/03/14	10/08/15	510
RTOrd - 0010198-58.2014.5.18.0009	18/03/14	24/08/15	524
RTOrd - 0010200-82.2015.5.18.0012	08/04/15	08/04/15	0
RTOrd - 0010201-67.2015.5.18.0012	08/04/15	01/10/15	176
RTOrd - 0010202-52.2015.5.18.0012	08/04/15	01/10/15	176
RTOrd - 0010204-37.2014.5.18.0083	17/04/15	14/10/15	180

Legenda:
1ª Aud.: Data da primeira audiência que ocorrer, Inicial ou UNA;
Enc. da Instrução: Data da conclusão para proferir sentença;
Prazo: Quantidade de dias decorridos da 1ª aud. até o encerramento da instrução.



PRAZO MÉDIO ENTRE A 1ª AUDIÊNCIA E O ENCERRAMENTO DA INSTRUÇÃO - 12ª VARA DO TRABALHO DE GOIÂNIA

Sem magistrado

ORDINÁRIO

Qtd	Prazo Médio
875	185,8

Nr. Processo	1ª Aud.	Enc. Instrução.	Prazo
RTOrd - 0010211-14.2015.5.18.0012	08/04/15	08/04/15	0
RTOrd - 0010212-96.2015.5.18.0012	08/04/15	30/04/15	22
RTOrd - 0010212-96.2015.5.18.0012	08/04/15	11/05/15	33
RTOrd - 0010212-96.2015.5.18.0012	08/04/15	25/05/15	47
RTOrd - 0010213-18.2014.5.18.0012	19/02/14	20/01/15	335
RTOrd - 0010215-85.2014.5.18.0012	19/02/14	20/01/15	335
RTOrd - 0010217-21.2015.5.18.0012	27/04/15	27/04/15	0
RTOrd - 0010219-25.2014.5.18.0012	20/02/14	02/02/15	347
RTOrd - 0010219-88.2015.5.18.0012	27/04/15	27/04/15	0
RTOrd - 0010222-43.2015.5.18.0012	18/05/15	28/08/15	102
RTOrd - 0010227-65.2015.5.18.0012	05/05/15	26/05/15	21
RTOrd - 0010227-65.2015.5.18.0012	05/05/15	17/06/15	43
RTOrd - 0010232-87.2015.5.18.0012	25/05/15	25/11/15	184
RTOrd - 0010233-72.2015.5.18.0012	19/05/15	27/05/15	8
RTOrd - 0010239-79.2015.5.18.0012	24/03/15	24/03/15	0
RTOrd - 0010240-98.2014.5.18.0012	24/02/14	26/01/15	336
RTOrd - 0010247-56.2015.5.18.0012	24/04/15	27/04/15	3
RTOrd - 0010248-41.2015.5.18.0012	06/05/15	09/11/15	187
RTOrd - 0010249-26.2015.5.18.0012	13/04/15	04/12/15	235
RTOrd - 0010251-93.2015.5.18.0012	13/04/15	13/04/15	0
RTOrd - 0010255-33.2015.5.18.0012	13/04/15	11/08/15	120
RTOrd - 0010260-55.2015.5.18.0012	14/04/15	11/08/15	119
RTOrd - 0010260-89.2014.5.18.0012	26/02/14	12/05/15	440
RTOrd - 0010261-40.2015.5.18.0012	14/04/15	04/12/15	234

Legenda:
1ª Aud.: Data da primeira audiência que ocorrer, Inicial ou UNA;
Enc. da Instrução: Data da conclusão para proferir sentença;
Prazo: Quantidade de dias decorridos da 1ª aud. até o encerramento da instrução.



PRAZO MÉDIO ENTRE A 1ª AUDIÊNCIA E O ENCERRAMENTO DA INSTRUÇÃO - 12ª VARA DO TRABALHO DE GOIÂNIA

Sem magistrado

ORDINÁRIO

Qtd	Prazo Médio
875	185,8

Nr. Processo	1ª Aud.	Enc. Instrução.	Prazo
RTOrd - 0010263-10.2015.5.18.0012	14/04/15	14/04/15	0
RTOrd - 0010264-92.2015.5.18.0012	14/04/15	05/05/15	21
RTOrd - 0010264-92.2015.5.18.0012	14/04/15	11/05/15	27
RTOrd - 0010264-92.2015.5.18.0012	14/04/15	25/05/15	41
RTOrd - 0010265-14.2014.5.18.0012	26/02/14	02/02/15	341
RTOrd - 0010267-47.2015.5.18.0012	15/04/15	02/12/15	231
RTOrd - 0010269-17.2015.5.18.0012	15/04/15	04/11/15	203
RTOrd - 0010271-84.2015.5.18.0012	15/04/15	15/04/15	0
RTOrd - 0010274-39.2015.5.18.0012	15/04/15	20/05/15	35
RTOrd - 0010276-09.2015.5.18.0012	16/04/15	16/04/15	0
RTOrd - 0010276-43.2014.5.18.0012	12/03/14	04/08/15	510
RTOrd - 0010277-06.2015.5.18.0008	02/06/15	02/06/15	0
RTOrd - 0010277-91.2015.5.18.0012	16/04/15	16/04/15	0
RTOrd - 0010286-38.2015.5.18.0017	14/04/15	20/11/15	220
RTOrd - 0010290-27.2014.5.18.0012	13/03/14	12/08/15	517
RTOrd - 0010291-75.2015.5.18.0012	17/04/15	19/06/15	63
RTOrd - 0010292-60.2015.5.18.0012	17/04/15	24/09/15	160
RTOrd - 0010294-98.2013.5.18.0012	27/05/13	29/04/15	702
RTOrd - 0010297-82.2015.5.18.0012	22/04/15	15/10/15	176
RTOrd - 0010298-67.2015.5.18.0012	22/04/15	16/09/15	147
RTOrd - 0010310-81.2015.5.18.0012	23/04/15	23/04/15	0
RTOrd - 0010311-66.2015.5.18.0012	23/04/15	23/04/15	0
RTOrd - 0010314-21.2015.5.18.0012	23/04/15	23/04/15	0
RTOrd - 0010314-45.2015.5.18.0004	29/04/15	29/04/15	0

Legenda:
1ª Aud.: Data da primeira audiência que ocorrer, Inicial ou UNA;
Enc. da Instrução: Data da conclusão para proferir sentença;
Prazo: Quantidade de dias decorridos da 1ª aud. até o encerramento da instrução.



PRAZO MÉDIO ENTRE A 1ª AUDIÊNCIA E O ENCERRAMENTO DA INSTRUÇÃO - 12ª VARA DO TRABALHO DE GOIÂNIA

Sem magistrado

ORDINÁRIO

Qtd	Prazo Médio
875	185,8

Nr. Processo	1ª Aud.	Enc. Instrução.	Prazo
RTOrd - 0010322-95.2015.5.18.0012	27/04/15	30/04/15	3
RTOrd - 0010322-95.2015.5.18.0012	27/04/15	11/05/15	14
RTOrd - 0010322-95.2015.5.18.0012	27/04/15	25/05/15	28
RTOrd - 0010329-87.2015.5.18.0012	14/05/15	14/05/15	0
RTOrd - 0010333-27.2015.5.18.0012	28/04/15	22/10/15	177
RTOrd - 0010335-79.2015.5.18.0017	04/08/15	04/08/15	0
RTOrd - 0010336-79.2015.5.18.0012	28/04/15	19/11/15	205
RTOrd - 0010336-95.2014.5.18.0018	09/04/14	29/04/15	385
RTOrd - 0010337-64.2015.5.18.0012	14/05/15	14/05/15	0
RTOrd - 0010345-41.2015.5.18.0012	18/05/15	16/11/15	182
RTOrd - 0010347-11.2015.5.18.0012	25/03/15	25/03/15	0
RTOrd - 0010348-30.2014.5.18.0012	31/03/14	03/02/15	309
RTOrd - 0010348-93.2015.5.18.0012	13/04/15	13/04/15	0
RTOrd - 0010352-33.2015.5.18.0012	28/04/15	14/05/15	16
RTOrd - 0010356-07.2014.5.18.0012	31/03/14	17/09/15	535
RTOrd - 0010356-07.2014.5.18.0012	31/03/14	28/09/15	546
RTOrd - 0010356-07.2014.5.18.0012	31/03/14	15/10/15	563
RTOrd - 0010358-40.2015.5.18.0012	29/04/15	27/05/15	28
RTOrd - 0010359-59.2014.5.18.0012	01/04/14	10/02/15	315
RTOrd - 0010360-78.2013.5.18.0012	05/06/13	05/11/15	883
RTOrd - 0010367-02.2015.5.18.0012	29/04/15	29/04/15	0
RTOrd - 0010368-84.2015.5.18.0012	29/04/15	27/07/15	89
RTOrd - 0010373-09.2015.5.18.0012	29/04/15	28/05/15	29
RTOrd - 0010374-91.2015.5.18.0012	30/04/15	30/04/15	0

Legenda:
1ª Aud.: Data da primeira audiência que ocorrer, Inicial ou UNA;
Enc. da Instrução: Data da conclusão para proferir sentença;
Prazo: Quantidade de dias decorridos da 1ª aud. até o encerramento da instrução.



PRAZO MÉDIO ENTRE A 1ª AUDIÊNCIA E O ENCERRAMENTO DA INSTRUÇÃO - 12ª VARA DO TRABALHO DE GOIÂNIA

Sem magistrado

ORDINÁRIO

Qtd	Prazo Médio
875	185,8

Nr. Processo	1ª Aud.	Enc. Instrução.	Prazo
RTOrd - 0010377-46.2015.5.18.0012	30/04/15	30/04/15	0
RTOrd - 0010378-31.2015.5.18.0012	14/05/15	26/08/15	104
RTOrd - 0010380-59.2014.5.18.0004	12/05/14	08/12/15	575
RTOrd - 0010380-98.2015.5.18.0012	30/04/15	27/10/15	180
RTOrd - 0010383-38.2015.5.18.0017	08/06/15	14/10/15	128
RTOrd - 0010383-87.2014.5.18.0012	09/04/14	23/02/15	320
RTOrd - 0010383-87.2014.5.18.0012	09/04/14	30/09/15	539
RTOrd - 0010385-23.2015.5.18.0012	16/04/15	16/04/15	0
RTOrd - 0010386-08.2015.5.18.0012	04/05/15	04/05/15	0
RTOrd - 0010386-26.2015.5.18.0006	10/08/15	10/08/15	0
RTOrd - 0010389-60.2015.5.18.0012	16/04/15	16/04/15	0
RTOrd - 0010389-94.2014.5.18.0012	09/04/14	01/06/15	418
RTOrd - 0010396-61.2015.5.18.0009	14/05/15	14/05/15	0
RTOrd - 0010398-22.2015.5.18.0012	05/05/15	05/05/15	0
RTOrd - 0010405-14.2015.5.18.0012	05/05/15	05/11/15	184
RTOrd - 0010407-78.2015.5.18.0013	01/06/15	14/10/15	135
RTOrd - 0010409-51.2015.5.18.0012	05/05/15	16/09/15	134
RTOrd - 0010410-36.2015.5.18.0012	13/05/15	13/05/15	0
RTOrd - 0010412-06.2015.5.18.0012	05/05/15	19/05/15	14
RTOrd - 0010418-47.2014.5.18.0012	10/04/14	11/08/15	488
RTOrd - 0010420-17.2014.5.18.0012	10/04/14	24/02/15	320
RTOrd - 0010420-51.2013.5.18.0012	12/06/13	10/02/15	608
RTOrd - 0010423-35.2015.5.18.0012	26/05/15	04/08/15	70
RTOrd - 0010427-72.2015.5.18.0012	06/05/15	06/05/15	0

Legenda:
1ª Aud.: Data da primeira audiência que ocorrer, Inicial ou UNA;
Enc. da Instrução: Data da conclusão para proferir sentença;
Prazo: Quantidade de dias decorridos da 1ª aud. até o encerramento da instrução.



PRAZO MÉDIO ENTRE A 1ª AUDIÊNCIA E O ENCERRAMENTO DA INSTRUÇÃO - 12ª VARA DO TRABALHO DE GOIÂNIA

Sem magistrado

ORDINÁRIO

Qtd	Prazo Médio
875	185,8

Nr. Processo	1ª Aud.	Enc. Instrução.	Prazo
RTOrd - 0010428-75.2015.5.18.0006	08/07/15	17/09/15	71
RTOrd - 0010432-31.2014.5.18.0012	14/04/14	29/04/15	380
RTOrd - 0010437-19.2015.5.18.0012	27/04/15	27/04/15	0
RTOrd - 0010437-77.2014.5.18.0004	26/05/14	26/01/15	245
RTOrd - 0010441-56.2015.5.18.0012	07/05/15	07/05/15	0
RTOrd - 0010442-41.2015.5.18.0012	07/05/15	07/05/15	0
RTOrd - 0010444-03.2013.5.18.0005	05/09/13	01/06/15	634
RTOrd - 0010450-18.2015.5.18.0012	01/06/15	01/06/15	0
RTOrd - 0010451-24.2015.5.18.0005	27/07/15	27/07/15	0
RTOrd - 0010452-85.2015.5.18.0012	17/09/15	30/11/15	74
RTOrd - 0010457-10.2015.5.18.0012	26/05/15	26/05/15	0
RTOrd - 0010459-77.2015.5.18.0012	11/05/15	01/12/15	204
RTOrd - 0010460-62.2015.5.18.0012	11/05/15	11/05/15	0
RTOrd - 0010463-17.2015.5.18.0012	11/05/15	02/06/15	22
RTOrd - 0010468-39.2015.5.18.0012	11/05/15	11/05/15	0
RTOrd - 0010470-09.2015.5.18.0012	26/05/15	26/05/15	0
RTOrd - 0010474-80.2014.5.18.0012	15/04/14	29/01/15	289
RTOrd - 0010474-80.2014.5.18.0012	15/04/14	19/06/15	430
RTOrd - 0010475-65.2014.5.18.0012	15/04/14	27/05/15	407
RTOrd - 0010477-50.2014.5.18.0104	11/03/15	16/10/15	219
RTOrd - 0010480-53.2015.5.18.0012	12/05/15	12/05/15	0
RTOrd - 0010485-75.2015.5.18.0012	12/05/15	29/10/15	170
RTOrd - 0010487-16.2013.5.18.0012	08/07/13	08/04/15	639
RTOrd - 0010487-16.2013.5.18.0012	08/07/13	13/04/15	644

Legenda:
1ª Aud.: Data da primeira audiência que ocorrer, Inicial ou UNA;
Enc. da Instrução: Data da conclusão para proferir sentença;
Prazo: Quantidade de dias decorridos da 1ª aud. até o encerramento da instrução.



PRAZO MÉDIO ENTRE A 1ª AUDIÊNCIA E O ENCERRAMENTO DA INSTRUÇÃO - 12ª VARA DO TRABALHO DE GOIÂNIA

Sem magistrado

ORDINÁRIO

Qtd	Prazo Médio
875	185,8

Nr. Processo	1ª Aud.	Enc. Instrução.	Prazo
RTOrd - 0010487-45.2015.5.18.0012	27/08/15	27/08/15	0
RTOrd - 0010489-15.2015.5.18.0012	13/05/15	13/05/15	0
RTOrd - 0010498-11.2014.5.18.0012	07/04/14	03/03/15	330
RTOrd - 0010498-45.2013.5.18.0012	10/07/13	15/04/15	644
RTOrd - 0010500-44.2015.5.18.0012	13/05/15	13/05/15	0
RTOrd - 0010502-48.2014.5.18.0012	23/04/14	13/05/15	385
RTOrd - 0010508-21.2015.5.18.0012	28/05/15	28/05/15	0
RTOrd - 0010510-25.2014.5.18.0012	04/06/14	04/02/15	245
RTOrd - 0010512-22.2014.5.18.0003	16/06/14	26/01/15	224
RTOrd - 0010516-95.2015.5.18.0012	14/05/15	14/05/15	0
RTOrd - 0010520-35.2015.5.18.0012	18/05/15	18/05/15	0
RTOrd - 0010522-05.2015.5.18.0012	18/05/15	18/05/15	0
RTOrd - 0010522-39.2014.5.18.0012	05/05/14	13/05/15	373
RTOrd - 0010527-61.2014.5.18.0012	03/06/14	21/01/15	232
RTOrd - 0010527-61.2014.5.18.0012	03/06/14	03/06/15	365
RTOrd - 0010532-83.2014.5.18.0012	28/04/14	02/07/15	430
RTOrd - 0010533-68.2014.5.18.0012	28/04/14	19/05/15	386
RTOrd - 0010535-04.2015.5.18.0012	01/06/15	28/07/15	57
RTOrd - 0010535-04.2015.5.18.0012	01/06/15	06/11/15	158
RTOrd - 0010536-86.2015.5.18.0012	19/05/15	28/09/15	132
RTOrd - 0010536-86.2015.5.18.0012	19/05/15	15/10/15	149
RTOrd - 0010537-08.2014.5.18.0012	29/04/14	24/09/15	513
RTOrd - 0010537-71.2015.5.18.0012	19/05/15	19/05/15	0
RTOrd - 0010538-56.2015.5.18.0012	14/05/15	14/05/15	0

Legenda:
1ª Aud.: Data da primeira audiência que ocorrer, Inicial ou UNA;
Enc. da Instrução: Data da conclusão para proferir sentença;
Prazo: Quantidade de dias decorridos da 1ª aud. até o encerramento da instrução.



PRAZO MÉDIO ENTRE A 1ª AUDIÊNCIA E O ENCERRAMENTO DA INSTRUÇÃO - 12ª VARA DO TRABALHO DE GOIÂNIA

Sem magistrado

ORDINÁRIO

Qtd	Prazo Médio
875	185,8

Nr. Processo	1ª Aud.	Enc. Instrução.	Prazo
RTOrd - 0010542-93.2015.5.18.0012	19/05/15	10/08/15	83
RTOrd - 0010542-93.2015.5.18.0012	19/05/15	24/08/15	97
RTOrd - 0010544-63.2015.5.18.0012	11/06/15	11/06/15	0
RTOrd - 0010548-03.2015.5.18.0012	20/05/15	24/11/15	188
RTOrd - 0010552-40.2015.5.18.0012	20/05/15	28/05/15	8
RTOrd - 0010553-25.2015.5.18.0012	11/06/15	26/08/15	76
RTOrd - 0010556-77.2015.5.18.0012	02/09/15	02/09/15	0
RTOrd - 0010557-62.2015.5.18.0012	02/09/15	02/09/15	0
RTOrd - 0010571-46.2015.5.18.0012	04/05/15	13/05/15	9
RTOrd - 0010571-46.2015.5.18.0012	04/05/15	25/05/15	21
RTOrd - 0010573-16.2015.5.18.0012	26/05/15	04/12/15	192
RTOrd - 0010574-98.2015.5.18.0012	26/05/15	26/05/15	0
RTOrd - 0010575-83.2015.5.18.0012	26/05/15	26/05/15	0
RTOrd - 0010578-38.2015.5.18.0012	27/05/15	19/08/15	84
RTOrd - 0010580-08.2015.5.18.0012	11/06/15	20/08/15	70
RTOrd - 0010583-60.2015.5.18.0012	27/05/15	04/12/15	191
RTOrd - 0010583-88.2014.5.18.0014	27/05/14	22/01/15	240
RTOrd - 0010583-88.2014.5.18.0014	27/05/14	03/09/15	464
RTOrd - 0010585-98.2013.5.18.0012	04/07/13	10/12/15	889
RTOrd - 0010591-37.2015.5.18.0012	28/05/15	31/07/15	64
RTOrd - 0010594-89.2015.5.18.0012	28/05/15	01/12/15	187
RTOrd - 0010595-45.2013.5.18.0012	27/06/13	31/08/15	795
RTOrd - 0010595-45.2013.5.18.0012	27/06/13	14/09/15	809
RTOrd - 0010595-45.2013.5.18.0012	27/06/13	28/09/15	823

Legenda:
1ª Aud.: Data da primeira audiência que ocorrer, Inicial ou UNA;
Enc. da Instrução: Data da conclusão para proferir sentença;
Prazo: Quantidade de dias decorridos da 1ª aud. até o encerramento da instrução.



PRAZO MÉDIO ENTRE A 1ª AUDIÊNCIA E O ENCERRAMENTO DA INSTRUÇÃO - 12ª VARA DO TRABALHO DE GOIÂNIA

Sem magistrado

ORDINÁRIO

Qtd	Prazo Médio
875	185,8

Nr. Processo	1ª Aud.	Enc. Instrução.	Prazo
RTOrd - 0010595-45.2013.5.18.0012	27/06/13	14/10/15	839
RTOrd - 0010595-74.2015.5.18.0012	28/05/15	28/05/15	0
RTOrd - 0010598-50.2015.5.18.0005	22/09/15	25/09/15	3
RTOrd - 0010603-51.2015.5.18.0012	30/04/15	27/08/15	119
RTOrd - 0010604-36.2015.5.18.0012	13/05/15	13/05/15	0
RTOrd - 0010605-55.2014.5.18.0012	07/05/14	02/06/15	391
RTOrd - 0010607-25.2014.5.18.0012	08/05/14	20/05/15	377
RTOrd - 0010607-88.2015.5.18.0012	28/05/15	28/10/15	153
RTOrd - 0010607-88.2015.5.18.0012	28/05/15	14/12/15	200
RTOrd - 0010611-62.2014.5.18.0012	08/05/14	19/05/15	376
RTOrd - 0010613-66.2013.5.18.0012	09/07/13	26/05/15	686
RTOrd - 0010614-51.2013.5.18.0012	03/09/13	21/10/15	778
RTOrd - 0010615-65.2015.5.18.0012	08/06/15	15/06/15	7
RTOrd - 0010617-35.2015.5.18.0012	01/06/15	02/12/15	184
RTOrd - 0010619-05.2015.5.18.0012	01/06/15	02/12/15	184
RTOrd - 0010622-57.2015.5.18.0012	02/06/15	02/06/15	0
RTOrd - 0010623-13.2013.5.18.0012	11/07/13	27/02/15	596
RTOrd - 0010623-42.2015.5.18.0012	02/06/15	26/08/15	85
RTOrd - 0010625-12.2015.5.18.0012	02/06/15	02/06/15	0
RTOrd - 0010629-83.2014.5.18.0012	12/05/14	12/08/15	457
RTOrd - 0010631-53.2014.5.18.0012	26/08/14	19/08/15	358
RTOrd - 0010633-86.2015.5.18.0012	12/05/15	12/05/15	0
RTOrd - 0010638-11.2015.5.18.0012	11/06/15	11/06/15	0
RTOrd - 0010644-15.2015.5.18.0013	01/09/15	01/09/15	0

Legenda:
1ª Aud.: Data da primeira audiência que ocorrer, Inicial ou UNA;
Enc. da Instrução: Data da conclusão para proferir sentença;
Prazo: Quantidade de dias decorridos da 1ª aud. até o encerramento da instrução.



PRAZO MÉDIO ENTRE A 1ª AUDIÊNCIA E O ENCERRAMENTO DA INSTRUÇÃO - 12ª VARA DO TRABALHO DE GOIÂNIA

Sem magistrado

ORDINÁRIO

Qtd	Prazo Médio
875	185,8

Nr. Processo	1ª Aud.	Enc. Instrução.	Prazo
RTOrd - 0010650-59.2014.5.18.0012	14/05/14	25/05/15	376
RTOrd - 0010652-77.2015.5.18.0017	08/09/15	08/09/15	0
RTOrd - 0010654-96.2014.5.18.0012	02/06/14	31/08/15	455
RTOrd - 0010654-96.2014.5.18.0012	02/06/14	14/09/15	469
RTOrd - 0010654-96.2014.5.18.0012	02/06/14	28/09/15	483
RTOrd - 0010654-96.2014.5.18.0012	02/06/14	15/10/15	500
RTOrd - 0010655-35.2015.5.18.0016	10/08/15	10/08/15	0
RTOrd - 0010656-32.2015.5.18.0012	03/06/15	03/06/15	0
RTOrd - 0010659-21.2014.5.18.0012	15/05/14	19/05/15	369
RTOrd - 0010659-84.2015.5.18.0012	08/06/15	20/10/15	134
RTOrd - 0010660-06.2014.5.18.0012	15/05/14	19/05/15	369
RTOrd - 0010662-39.2015.5.18.0012	08/06/15	12/11/15	157
RTOrd - 0010663-24.2015.5.18.0012	08/06/15	08/06/15	0
RTOrd - 0010665-28.2014.5.18.0012	15/05/14	26/06/15	407
RTOrd - 0010665-62.2013.5.18.0012	07/08/13	14/03/15	584
RTOrd - 0010668-46.2015.5.18.0012	08/06/15	08/06/15	0
RTOrd - 0010670-16.2015.5.18.0012	13/08/15	13/08/15	0
RTOrd - 0010675-38.2015.5.18.0012	09/06/15	09/06/15	0
RTOrd - 0010677-08.2015.5.18.0012	09/06/15	09/06/15	0
RTOrd - 0010678-27.2014.5.18.0012	19/05/14	09/11/15	539
RTOrd - 0010678-90.2015.5.18.0012	11/06/15	19/08/15	69
RTOrd - 0010681-57.2015.5.18.0008	10/08/15	01/12/15	113
RTOrd - 0010684-97.2015.5.18.0012	11/06/15	08/12/15	180
RTOrd - 0010689-56.2014.5.18.0012	20/05/14	10/02/15	266

Legenda:
1ª Aud.: Data da primeira audiência que ocorrer, Inicial ou UNA;
Enc. da Instrução: Data da conclusão para proferir sentença;
Prazo: Quantidade de dias decorridos da 1ª aud. até o encerramento da instrução.



PRAZO MÉDIO ENTRE A 1ª AUDIÊNCIA E O ENCERRAMENTO DA INSTRUÇÃO - 12ª VARA DO TRABALHO DE GOIÂNIA

Sem magistrado

ORDINÁRIO

Qtd	Prazo Médio
875	185,8

Nr. Processo	1ª Aud.	Enc. Instrução.	Prazo
RTOrd - 0010692-74.2015.5.18.0012	15/06/15	27/08/15	73
RTOrd - 0010693-59.2015.5.18.0012	15/06/15	15/06/15	0
RTOrd - 0010693-93.2014.5.18.0012	20/05/14	09/02/15	265
RTOrd - 0010696-48.2014.5.18.0012	20/05/14	13/05/15	358
RTOrd - 0010698-18.2014.5.18.0012	21/05/14	28/01/15	252
RTOrd - 0010699-66.2015.5.18.0012	24/08/15	13/10/15	50
RTOrd - 0010710-95.2015.5.18.0012	18/06/15	18/06/15	0
RTOrd - 0010711-17.2014.5.18.0012	21/05/14	26/01/15	250
RTOrd - 0010715-54.2014.5.18.0012	22/05/14	03/11/15	530
RTOrd - 0010716-05.2015.5.18.0012	18/06/15	27/08/15	70
RTOrd - 0010720-76.2014.5.18.0012	22/05/14	21/01/15	244
RTOrd - 0010720-76.2014.5.18.0012	22/05/14	03/06/15	377
RTOrd - 0010725-98.2014.5.18.0012	22/05/14	20/01/15	243
RTOrd - 0010725-98.2014.5.18.0012	22/05/14	03/06/15	377
RTOrd - 0010726-49.2015.5.18.0012	31/08/15	31/08/15	0
RTOrd - 0010730-23.2014.5.18.0012	27/05/14	13/05/15	351
RTOrd - 0010735-11.2015.5.18.0012	03/09/15	25/09/15	22
RTOrd - 0010737-15.2014.5.18.0012	28/05/14	27/01/15	244
RTOrd - 0010737-15.2014.5.18.0012	28/05/14	15/06/15	383
RTOrd - 0010737-78.2015.5.18.0012	08/09/15	08/09/15	0
RTOrd - 0010740-67.2014.5.18.0012	29/05/14	02/02/15	249
RTOrd - 0010740-67.2014.5.18.0012	29/05/14	19/06/15	386
RTOrd - 0010748-10.2015.5.18.0012	01/09/15	01/09/15	0
RTOrd - 0010748-44.2014.5.18.0012	02/06/14	19/01/15	231

Legenda:
1ª Aud.: Data da primeira audiência que ocorrer, Inicial ou UNA;
Enc. da Instrução: Data da conclusão para proferir sentença;
Prazo: Quantidade de dias decorridos da 1ª aud. até o encerramento da instrução.



PRAZO MÉDIO ENTRE A 1ª AUDIÊNCIA E O ENCERRAMENTO DA INSTRUÇÃO - 12ª VARA DO TRABALHO DE GOIÂNIA

Sem magistrado

ORDINÁRIO

Qtd	Prazo Médio
875	185,8

Nr. Processo	1ª Aud.	Enc. Instrução.	Prazo
RTOrd - 0010753-32.2015.5.18.0012	02/09/15	02/09/15	0
RTOrd - 0010753-66.2014.5.18.0012	02/06/14	10/03/15	281
RTOrd - 0010753-66.2014.5.18.0012	02/06/14	23/03/15	294
RTOrd - 0010753-66.2014.5.18.0012	02/06/14	13/04/15	315
RTOrd - 0010756-21.2014.5.18.0012	03/06/14	03/09/15	457
RTOrd - 0010756-84.2015.5.18.0012	22/09/15	22/09/15	0
RTOrd - 0010757-06.2014.5.18.0012	24/07/14	25/03/15	244
RTOrd - 0010757-06.2014.5.18.0012	24/07/14	30/03/15	249
RTOrd - 0010757-06.2014.5.18.0012	24/07/14	13/04/15	263
RTOrd - 0010757-69.2015.5.18.0012	18/06/15	01/07/15	13
RTOrd - 0010759-73.2014.5.18.0012	27/05/14	20/05/15	358
RTOrd - 0010763-76.2015.5.18.0012	02/09/15	02/09/15	0
RTOrd - 0010768-07.2015.5.18.0010	23/07/15	29/07/15	6
RTOrd - 0010772-72.2014.5.18.0012	27/05/14	22/09/15	483
RTOrd - 0010773-57.2014.5.18.0012	27/05/14	07/01/15	225
RTOrd - 0010774-08.2015.5.18.0012	01/07/15	01/07/15	0
RTOrd - 0010775-27.2014.5.18.0012	27/05/14	06/11/15	528
RTOrd - 0010775-27.2014.5.18.0012	27/05/14	14/12/15	566
RTOrd - 0010775-90.2015.5.18.0012	01/07/15	21/09/15	82
RTOrd - 0010777-31.2013.5.18.0012	27/08/13	18/09/15	752
RTOrd - 0010777-31.2013.5.18.0012	27/08/13	28/09/15	762
RTOrd - 0010777-31.2013.5.18.0012	27/08/13	15/10/15	779
RTOrd - 0010789-11.2014.5.18.0012	29/05/14	03/02/15	250
RTOrd - 0010789-11.2014.5.18.0012	29/05/14	22/06/15	389

Legenda:
1ª Aud.: Data da primeira audiência que ocorrer, Inicial ou UNA;
Enc. da Instrução: Data da conclusão para proferir sentença;
Prazo: Quantidade de dias decorridos da 1ª aud. até o encerramento da instrução.



PRAZO MÉDIO ENTRE A 1ª AUDIÊNCIA E O ENCERRAMENTO DA INSTRUÇÃO - 12ª VARA DO TRABALHO DE GOIÂNIA

Sem magistrado

ORDINÁRIO

Qtd	Prazo Médio
875	185,8

Nr. Processo	1ª Aud.	Enc. Instrução.	Prazo
RTOrd - 0010789-92.2015.5.18.0006	30/09/15	08/12/15	69
RTOrd - 0010793-48.2014.5.18.0012	02/06/14	18/06/15	381
RTOrd - 0010794-33.2014.5.18.0012	02/06/14	28/01/15	240
RTOrd - 0010797-85.2014.5.18.0012	03/06/14	29/01/15	240
RTOrd - 0010798-70.2014.5.18.0012	26/06/14	23/04/15	301
RTOrd - 0010798-70.2014.5.18.0012	26/06/14	11/05/15	319
RTOrd - 0010798-70.2014.5.18.0012	26/06/14	24/05/15	332
RTOrd - 0010800-40.2014.5.18.0012	03/06/14	08/06/15	370
RTOrd - 0010807-95.2015.5.18.0012	22/09/15	22/09/15	0
RTOrd - 0010811-35.2015.5.18.0012	25/09/15	25/09/15	0
RTOrd - 0010813-05.2015.5.18.0012	25/09/15	25/09/15	0
RTOrd - 0010813-39.2014.5.18.0012	04/06/14	01/10/15	484
RTOrd - 0010813-39.2014.5.18.0012	04/06/14	15/10/15	498
RTOrd - 0010815-09.2014.5.18.0012	04/06/14	04/02/15	245
RTOrd - 0010817-42.2015.5.18.0012	25/09/15	25/09/15	0
RTOrd - 0010821-16.2014.5.18.0012	09/06/14	27/01/15	232
RTOrd - 0010823-49.2015.5.18.0012	23/09/15	23/09/15	0
RTOrd - 0010824-34.2015.5.18.0012	06/11/15	06/11/15	0
RTOrd - 0010825-53.2014.5.18.0012	09/06/14	09/03/15	273
RTOrd - 0010829-87.2014.5.18.0013	09/06/14	16/04/15	311
RTOrd - 0010832-11.2015.5.18.0012	28/09/15	28/09/15	0
RTOrd - 0010832-45.2014.5.18.0012	10/06/14	27/01/15	231
RTOrd - 0010835-97.2014.5.18.0012	11/06/14	28/01/15	231
RTOrd - 0010835-97.2014.5.18.0012	11/06/14	15/06/15	369

Legenda:
1ª Aud.: Data da primeira audiência que ocorrer, Inicial ou UNA;
Enc. da Instrução: Data da conclusão para proferir sentença;
Prazo: Quantidade de dias decorridos da 1ª aud. até o encerramento da instrução.



PRAZO MÉDIO ENTRE A 1ª AUDIÊNCIA E O ENCERRAMENTO DA INSTRUÇÃO - 12ª VARA DO TRABALHO DE GOIÂNIA

Sem magistrado

ORDINÁRIO

Qtd	Prazo Médio
875	185,8

Nr. Processo	1ª Aud.	Enc. Instrução.	Prazo
RTOrd - 0010836-82.2014.5.18.0012	11/06/14	23/03/15	285
RTOrd - 0010836-82.2014.5.18.0012	11/06/14	30/03/15	292
RTOrd - 0010836-82.2014.5.18.0012	11/06/14	13/04/15	306
RTOrd - 0010837-33.2015.5.18.0012	29/09/15	29/09/15	0
RTOrd - 0010838-52.2014.5.18.0012	11/06/14	29/01/15	232
RTOrd - 0010839-03.2015.5.18.0012	10/08/15	10/08/15	0
RTOrd - 0010839-37.2014.5.18.0012	11/06/14	10/02/15	244
RTOrd - 0010840-22.2014.5.18.0012	11/06/14	09/12/15	546
RTOrd - 0010842-26.2013.5.18.0012	04/09/13	07/04/15	580
RTOrd - 0010842-26.2013.5.18.0012	04/09/13	13/04/15	586
RTOrd - 0010843-40.2015.5.18.0012	23/07/15	23/07/15	0
RTOrd - 0010846-92.2015.5.18.0012	27/07/15	05/08/15	9
RTOrd - 0010848-62.2015.5.18.0012	23/07/15	23/07/15	0
RTOrd - 0010851-17.2015.5.18.0012	07/08/15	07/08/15	0
RTOrd - 0010856-73.2014.5.18.0012	01/07/14	05/03/15	247
RTOrd - 0010857-24.2015.5.18.0012	23/07/15	23/07/15	0
RTOrd - 0010858-09.2015.5.18.0012	28/07/15	28/07/15	0
RTOrd - 0010859-91.2015.5.18.0012	10/08/15	10/08/15	0
RTOrd - 0010863-31.2015.5.18.0012	28/07/15	28/07/15	0
RTOrd - 0010867-05.2014.5.18.0012	25/06/14	21/01/15	210
RTOrd - 0010867-05.2014.5.18.0012	25/06/14	02/07/15	372
RTOrd - 0010869-38.2015.5.18.0012	30/07/15	30/07/15	0
RTOrd - 0010872-27.2014.5.18.0012	25/06/14	23/04/15	302
RTOrd - 0010874-94.2014.5.18.0012	25/06/14	22/01/15	211

Legenda:
1ª Aud.: Data da primeira audiência que ocorrer, Inicial ou UNA;
Enc. da Instrução: Data da conclusão para proferir sentença;
Prazo: Quantidade de dias decorridos da 1ª aud. até o encerramento da instrução.



PRAZO MÉDIO ENTRE A 1ª AUDIÊNCIA E O ENCERRAMENTO DA INSTRUÇÃO - 12ª VARA DO TRABALHO DE GOIÂNIA

Sem magistrado

ORDINÁRIO

Qtd	Prazo Médio
875	185,8

Nr. Processo	1ª Aud.	Enc. Instrução.	Prazo
RTOrd - 0010874-94.2014.5.18.0012	25/06/14	15/06/15	355
RTOrd - 0010875-79.2014.5.18.0012	25/06/14	21/01/15	210
RTOrd - 0010878-97.2015.5.18.0012	30/07/15	30/07/15	0
RTOrd - 0010879-19.2014.5.18.0012	25/06/14	11/05/15	320
RTOrd - 0010879-19.2014.5.18.0012	25/06/14	25/05/15	334
RTOrd - 0010881-86.2014.5.18.0012	25/06/14	24/04/15	303
RTOrd - 0010881-86.2014.5.18.0012	25/06/14	11/05/15	320
RTOrd - 0010881-86.2014.5.18.0012	25/06/14	25/05/15	334
RTOrd - 0010882-71.2014.5.18.0012	22/07/14	28/10/15	463
RTOrd - 0010882-98.2014.5.18.0003	24/07/14	25/03/15	244
RTOrd - 0010882-98.2014.5.18.0003	24/07/14	30/03/15	249
RTOrd - 0010882-98.2014.5.18.0003	24/07/14	13/04/15	263
RTOrd - 0010882-98.2014.5.18.0003	24/07/14	12/08/15	384
RTOrd - 0010882-98.2014.5.18.0003	24/07/14	24/08/15	396
RTOrd - 0010886-74.2015.5.18.0012	13/08/15	13/08/15	0
RTOrd - 0010888-44.2015.5.18.0012	03/08/15	03/08/15	0
RTOrd - 0010889-63.2014.5.18.0012	26/06/14	09/02/15	228
RTOrd - 0010890-47.2015.5.18.0001	02/09/15	02/09/15	0
RTOrd - 0010891-33.2014.5.18.0012	26/06/14	28/10/15	489
RTOrd - 0010891-33.2014.5.18.0012	26/06/14	14/12/15	536
RTOrd - 0010892-81.2015.5.18.0012	03/08/15	03/08/15	0
RTOrd - 0010896-55.2014.5.18.0012	30/06/14	17/09/15	444
RTOrd - 0010896-55.2014.5.18.0012	30/06/14	28/09/15	455
RTOrd - 0010896-55.2014.5.18.0012	30/06/14	15/10/15	472

Legenda:
1ª Aud.: Data da primeira audiência que ocorrer, Inicial ou UNA;
Enc. da Instrução: Data da conclusão para proferir sentença;
Prazo: Quantidade de dias decorridos da 1ª aud. até o encerramento da instrução.



PRAZO MÉDIO ENTRE A 1ª AUDIÊNCIA E O ENCERRAMENTO DA INSTRUÇÃO - 12ª VARA DO TRABALHO DE GOIÂNIA

Sem magistrado

ORDINÁRIO

Qtd	Prazo Médio
875	185,8

Nr. Processo	1ª Aud.	Enc. Instrução.	Prazo
RTOrd - 0010898-25.2014.5.18.0012	30/06/14	24/03/15	267
RTOrd - 0010898-25.2014.5.18.0012	30/06/14	30/03/15	273
RTOrd - 0010898-25.2014.5.18.0012	30/06/14	13/04/15	287
RTOrd - 0010900-92.2014.5.18.0012	01/07/14	25/02/15	239
RTOrd - 0010901-77.2014.5.18.0012	01/07/14	25/02/15	239
RTOrd - 0010903-29.2014.5.18.0018	26/06/14	18/03/15	265
RTOrd - 0010904-32.2014.5.18.0012	02/07/14	02/03/15	243
RTOrd - 0010908-35.2015.5.18.0012	10/08/15	10/08/15	0
RTOrd - 0010909-54.2014.5.18.0012	02/07/14	03/03/15	244
RTOrd - 0010911-87.2015.5.18.0012	10/08/15	10/08/15	0
RTOrd - 0010913-91.2014.5.18.0012	02/07/14	03/03/15	244
RTOrd - 0010914-42.2015.5.18.0012	11/08/15	11/08/15	0
RTOrd - 0010918-68.2013.5.18.0006	13/11/13	06/02/15	450
RTOrd - 0010920-83.2014.5.18.0012	03/07/14	04/03/15	244
RTOrd - 0010922-53.2014.5.18.0012	03/07/14	04/11/15	489
RTOrd - 0010922-53.2014.5.18.0012	03/07/14	14/12/15	529
RTOrd - 0010923-38.2014.5.18.0012	03/07/14	05/03/15	245
RTOrd - 0010924-23.2014.5.18.0012	07/07/14	05/03/15	241
RTOrd - 0010924-86.2015.5.18.0012	12/08/15	28/08/15	16
RTOrd - 0010928-26.2015.5.18.0012	12/08/15	12/08/15	0
RTOrd - 0010932-63.2015.5.18.0012	21/10/15	21/10/15	0
RTOrd - 0010935-18.2015.5.18.0012	13/08/15	15/10/15	63
RTOrd - 0010936-37.2014.5.18.0012	26/06/14	04/02/15	223
RTOrd - 0010936-37.2014.5.18.0012	26/06/14	25/02/15	244

Legenda:
1ª Aud.: Data da primeira audiência que ocorrer, Inicial ou UNA;
Enc. da Instrução: Data da conclusão para proferir sentença;
Prazo: Quantidade de dias decorridos da 1ª aud. até o encerramento da instrução.



PRAZO MÉDIO ENTRE A 1ª AUDIÊNCIA E O ENCERRAMENTO DA INSTRUÇÃO - 12ª VARA DO TRABALHO DE GOIÂNIA

Sem magistrado

ORDINÁRIO

Qtd	Prazo Médio
875	185,8

Nr. Processo	1ª Aud.	Enc. Instrução.	Prazo
RTOrd - 0010936-37.2014.5.18.0012	26/06/14	15/04/15	293
RTOrd - 0010939-55.2015.5.18.0012	13/08/15	13/08/15	0
RTOrd - 0010940-74.2014.5.18.0012	09/07/14	10/03/15	244
RTOrd - 0010940-74.2014.5.18.0012	09/07/14	23/03/15	257
RTOrd - 0010942-10.2015.5.18.0012	21/10/15	21/10/15	0
RTOrd - 0010944-14.2014.5.18.0012	11/07/14	10/03/15	242
RTOrd - 0010946-81.2014.5.18.0012	11/07/14	11/03/15	243
RTOrd - 0010946-81.2014.5.18.0012	11/07/14	23/03/15	255
RTOrd - 0010947-32.2015.5.18.0012	17/08/15	26/11/15	101
RTOrd - 0010948-17.2015.5.18.0012	17/08/15	17/08/15	0
RTOrd - 0010949-36.2014.5.18.0012	14/07/14	12/03/15	241
RTOrd - 0010952-88.2014.5.18.0012	15/07/14	16/03/15	244
RTOrd - 0010952-88.2014.5.18.0012	15/07/14	23/03/15	251
RTOrd - 0010953-10.2013.5.18.0012	18/09/13	26/01/15	495
RTOrd - 0010953-10.2013.5.18.0012	18/09/13	15/06/15	635
RTOrd - 0010959-46.2015.5.18.0012	17/08/15	17/08/15	0
RTOrd - 0010963-32.2014.5.18.0008	07/08/14	17/04/15	253
RTOrd - 0010963-83.2015.5.18.0012	17/08/15	17/08/15	0
RTOrd - 0010964-68.2015.5.18.0012	18/08/15	30/11/15	104
RTOrd - 0010967-23.2015.5.18.0012	18/08/15	18/08/15	0
RTOrd - 0010969-27.2014.5.18.0012	18/07/14	17/03/15	242
RTOrd - 0010969-27.2014.5.18.0012	18/07/14	23/03/15	248
RTOrd - 0010970-12.2014.5.18.0012	18/07/14	19/03/15	244
RTOrd - 0010970-12.2014.5.18.0012	18/07/14	23/03/15	248

Legenda:
1ª Aud.: Data da primeira audiência que ocorrer, Inicial ou UNA;
Enc. da Instrução: Data da conclusão para proferir sentença;
Prazo: Quantidade de dias decorridos da 1ª aud. até o encerramento da instrução.



PRAZO MÉDIO ENTRE A 1ª AUDIÊNCIA E O ENCERRAMENTO DA INSTRUÇÃO - 12ª VARA DO TRABALHO DE GOIÂNIA

Sem magistrado

ORDINÁRIO

Qtd	Prazo Médio
875	185,8

Nr. Processo	1ª Aud.	Enc. Instrução.	Prazo
RTOrd - 0010979-71.2014.5.18.0012	23/07/14	11/03/15	231
RTOrd - 0010980-56.2014.5.18.0012	23/07/14	21/09/15	425
RTOrd - 0010980-56.2014.5.18.0012	23/07/14	28/09/15	432
RTOrd - 0010980-56.2014.5.18.0012	23/07/14	15/10/15	449
RTOrd - 0010981-07.2015.5.18.0012	24/08/15	24/08/15	0
RTOrd - 0010981-41.2014.5.18.0012	23/07/14	18/05/15	299
RTOrd - 0010985-44.2015.5.18.0012	24/08/15	24/08/15	0
RTOrd - 0010986-29.2015.5.18.0012	24/08/15	24/08/15	0
RTOrd - 0010986-78.2014.5.18.0007	17/07/14	16/03/15	242
RTOrd - 0010986-78.2014.5.18.0007	17/07/14	10/04/15	267
RTOrd - 0010987-14.2015.5.18.0012	14/09/15	14/09/15	0
RTOrd - 0010989-66.2015.5.18.0017	26/10/15	26/10/15	0
RTOrd - 0010990-66.2015.5.18.0012	20/08/15	20/08/15	0
RTOrd - 0010994-40.2014.5.18.0012	29/07/14	11/08/15	378
RTOrd - 0010994-40.2014.5.18.0012	29/07/14	24/08/15	391
RTOrd - 0010995-25.2014.5.18.0012	29/07/14	29/05/15	304
RTOrd - 0011003-02.2014.5.18.0012	30/07/14	29/05/15	303
RTOrd - 0011005-78.2014.5.18.0009	02/10/14	19/05/15	229
RTOrd - 0011005-78.2014.5.18.0009	02/10/14	25/05/15	235
RTOrd - 0011014-65.2013.5.18.0012	30/09/13	10/02/15	498
RTOrd - 0011017-83.2014.5.18.0012	31/07/14	29/04/15	272
RTOrd - 0011017-83.2014.5.18.0012	31/07/14	11/05/15	284
RTOrd - 0011017-83.2014.5.18.0012	31/07/14	25/05/15	298
RTOrd - 0011017-83.2014.5.18.0012	31/07/14	09/06/15	313

Legenda:
1ª Aud.: Data da primeira audiência que ocorrer, Inicial ou UNA;
Enc. da Instrução: Data da conclusão para proferir sentença;
Prazo: Quantidade de dias decorridos da 1ª aud. até o encerramento da instrução.



PRAZO MÉDIO ENTRE A 1ª AUDIÊNCIA E O ENCERRAMENTO DA INSTRUÇÃO - 12ª VARA DO TRABALHO DE GOIÂNIA

Sem magistrado

ORDINÁRIO

Qtd	Prazo Médio
875	185,8

Nr. Processo	1ª Aud.	Enc. Instrução.	Prazo
RTOrd - 0011018-68.2014.5.18.0012	31/07/14	08/04/15	251
RTOrd - 0011018-68.2014.5.18.0012	31/07/14	13/04/15	256
RTOrd - 0011019-19.2015.5.18.0012	26/08/15	20/10/15	55
RTOrd - 0011021-23.2014.5.18.0012	04/08/14	06/04/15	245
RTOrd - 0011022-08.2014.5.18.0012	04/08/14	08/04/15	247
RTOrd - 0011022-08.2014.5.18.0012	04/08/14	13/04/15	252
RTOrd - 0011024-41.2015.5.18.0012	26/08/15	20/10/15	55
RTOrd - 0011028-15.2014.5.18.0012	05/08/14	09/02/15	188
RTOrd - 0011028-15.2014.5.18.0012	05/08/14	26/06/15	325
RTOrd - 0011028-78.2015.5.18.0012	26/08/15	26/08/15	0
RTOrd - 0011029-63.2015.5.18.0012	25/08/15	25/08/15	0
RTOrd - 0011031-33.2015.5.18.0012	26/08/15	18/09/15	23
RTOrd - 0011031-33.2015.5.18.0012	26/08/15	28/09/15	33
RTOrd - 0011031-33.2015.5.18.0012	26/08/15	15/10/15	50
RTOrd - 0011044-32.2015.5.18.0012	31/08/15	31/08/15	0
RTOrd - 0011045-17.2015.5.18.0012	31/08/15	31/08/15	0
RTOrd - 0011048-69.2015.5.18.0012	31/08/15	03/11/15	64
RTOrd - 0011048-69.2015.5.18.0012	31/08/15	14/12/15	105
RTOrd - 0011049-88.2014.5.18.0012	06/08/14	20/10/15	440
RTOrd - 0011050-73.2014.5.18.0012	06/08/14	10/02/15	188
RTOrd - 0011050-73.2014.5.18.0012	06/08/14	26/06/15	324
RTOrd - 0011052-09.2015.5.18.0012	31/08/15	31/08/15	0
RTOrd - 0011052-73.2014.5.18.0002	20/08/14	08/05/15	261
RTOrd - 0011053-91.2015.5.18.0012	15/09/15	21/09/15	6

Legenda:
1ª Aud.: Data da primeira audiência que ocorrer, Inicial ou UNA;
Enc. da Instrução: Data da conclusão para proferir sentença;
Prazo: Quantidade de dias decorridos da 1ª aud. até o encerramento da instrução.



PRAZO MÉDIO ENTRE A 1ª AUDIÊNCIA E O ENCERRAMENTO DA INSTRUÇÃO - 12ª VARA DO TRABALHO DE GOIÂNIA

Sem magistrado

ORDINÁRIO

Qtd	Prazo Médio
875	185,8

Nr. Processo	1ª Aud.	Enc. Instrução.	Prazo
RTOrd - 0011054-76.2015.5.18.0012	01/09/15	02/09/15	1
RTOrd - 0011054-76.2015.5.18.0012	01/09/15	14/09/15	13
RTOrd - 0011054-76.2015.5.18.0012	01/09/15	28/09/15	27
RTOrd - 0011054-76.2015.5.18.0012	01/09/15	15/10/15	44
RTOrd - 0011056-80.2014.5.18.0012	06/08/14	13/04/15	250
RTOrd - 0011058-16.2015.5.18.0012	01/09/15	01/09/15	0
RTOrd - 0011059-35.2014.5.18.0012	06/08/14	13/04/15	250
RTOrd - 0011059-98.2015.5.18.0012	01/09/15	01/09/15	0
RTOrd - 0011061-68.2015.5.18.0012	02/09/15	02/09/15	0
RTOrd - 0011064-57.2014.5.18.0012	06/08/14	14/04/15	251
RTOrd - 0011066-90.2015.5.18.0012	02/09/15	02/09/15	0
RTOrd - 0011071-21.2015.5.18.0010	03/11/15	03/11/15	0
RTOrd - 0011071-49.2014.5.18.0012	18/09/14	15/05/15	239
RTOrd - 0011074-67.2015.5.18.0012	03/09/15	03/09/15	0
RTOrd - 0011085-96.2015.5.18.0012	09/09/15	09/09/15	0
RTOrd - 0011086-18.2014.5.18.0012	04/09/14	20/08/15	350
RTOrd - 0011087-66.2015.5.18.0012	09/09/15	09/11/15	61
RTOrd - 0011091-40.2014.5.18.0012	16/09/14	04/02/15	141
RTOrd - 0011095-77.2014.5.18.0012	12/08/14	25/05/15	286
RTOrd - 0011096-83.2014.5.18.0005	12/09/14	23/04/15	223
RTOrd - 0011096-83.2014.5.18.0005	12/09/14	11/05/15	241
RTOrd - 0011096-83.2014.5.18.0005	12/09/14	25/05/15	255
RTOrd - 0011104-39.2014.5.18.0012	30/07/14	24/04/15	268
RTOrd - 0011104-39.2014.5.18.0012	30/07/14	11/05/15	285

Legenda:
1ª Aud.: Data da primeira audiência que ocorrer, Inicial ou UNA;
Enc. da Instrução: Data da conclusão para proferir sentença;
Prazo: Quantidade de dias decorridos da 1ª aud. até o encerramento da instrução.



PRAZO MÉDIO ENTRE A 1ª AUDIÊNCIA E O ENCERRAMENTO DA INSTRUÇÃO - 12ª VARA DO TRABALHO DE GOIÂNIA

Sem magistrado

ORDINÁRIO

Qtd	Prazo Médio
875	185,8

Nr. Processo	1ª Aud.	Enc. Instrução.	Prazo
RTOrd - 0011104-39.2014.5.18.0012	30/07/14	25/05/15	299
RTOrd - 0011105-87.2015.5.18.0012	10/09/15	10/09/15	0
RTOrd - 0011106-09.2014.5.18.0012	13/08/14	11/02/15	182
RTOrd - 0011108-76.2014.5.18.0012	04/09/14	26/08/15	356
RTOrd - 0011110-46.2014.5.18.0012	14/08/14	27/04/15	256
RTOrd - 0011111-31.2014.5.18.0012	14/08/14	11/02/15	181
RTOrd - 0011114-49.2015.5.18.0012	14/09/15	12/11/15	59
RTOrd - 0011116-19.2015.5.18.0012	14/09/15	10/11/15	57
RTOrd - 0011120-90.2014.5.18.0012	28/08/14	05/02/15	161
RTOrd - 0011122-60.2014.5.18.0012	18/08/14	12/02/15	178
RTOrd - 0011123-11.2015.5.18.0012	14/09/15	14/09/15	0
RTOrd - 0011126-97.2014.5.18.0012	28/08/14	13/01/15	138
RTOrd - 0011128-67.2014.5.18.0012	19/08/14	23/04/15	247
RTOrd - 0011130-03.2015.5.18.0012	15/09/15	21/09/15	6
RTOrd - 0011136-44.2014.5.18.0012	20/08/14	10/11/15	447
RTOrd - 0011137-63.2013.5.18.0012	16/10/13	29/04/15	560
RTOrd - 0011140-81.2014.5.18.0012	22/09/14	11/05/15	231
RTOrd - 0011140-81.2014.5.18.0012	22/09/14	25/05/15	245
RTOrd - 0011140-81.2014.5.18.0012	22/09/14	09/06/15	260
RTOrd - 0011141-66.2014.5.18.0012	20/08/14	08/05/15	261
RTOrd - 0011143-02.2015.5.18.0012	16/09/15	04/12/15	79
RTOrd - 0011148-58.2014.5.18.0012	21/08/14	10/08/15	354
RTOrd - 0011150-28.2014.5.18.0012	21/08/14	29/09/15	404
RTOrd - 0011153-80.2014.5.18.0012	25/08/14	29/09/15	400

Legenda:
1ª Aud.: Data da primeira audiência que ocorrer, Inicial ou UNA;
Enc. da Instrução: Data da conclusão para proferir sentença;
Prazo: Quantidade de dias decorridos da 1ª aud. até o encerramento da instrução.



PRAZO MÉDIO ENTRE A 1ª AUDIÊNCIA E O ENCERRAMENTO DA INSTRUÇÃO - 12ª VARA DO TRABALHO DE GOIÂNIA

Sem magistrado

ORDINÁRIO

Qtd	Prazo Médio
875	185,8

Nr. Processo	1ª Aud.	Enc. Instrução.	Prazo
RTOrd - 0011158-68.2015.5.18.0012	21/09/15	21/09/15	0
RTOrd - 0011161-57.2014.5.18.0012	26/08/14	30/09/15	400
RTOrd - 0011164-75.2015.5.18.0012	22/09/15	22/09/15	0
RTOrd - 0011165-94.2014.5.18.0012	26/08/14	03/06/15	281
RTOrd - 0011166-45.2015.5.18.0012	23/09/15	23/09/15	0
RTOrd - 0011167-30.2015.5.18.0012	23/09/15	23/09/15	0
RTOrd - 0011170-19.2014.5.18.0012	28/08/14	19/05/15	264
RTOrd - 0011172-80.2014.5.18.0014	23/09/14	12/05/15	231
RTOrd - 0011172-86.2014.5.18.0012	28/08/14	19/05/15	264
RTOrd - 0011174-56.2014.5.18.0012	01/09/14	16/04/15	227
RTOrd - 0011175-41.2014.5.18.0012	01/09/14	16/04/15	227
RTOrd - 0011177-74.2015.5.18.0012	24/09/15	27/11/15	64
RTOrd - 0011182-96.2015.5.18.0012	28/09/15	28/09/15	0
RTOrd - 0011183-81.2015.5.18.0012	28/09/15	28/09/15	0
RTOrd - 0011185-85.2014.5.18.0012	07/08/14	28/05/15	294
RTOrd - 0011186-36.2015.5.18.0012	28/09/15	28/09/15	0
RTOrd - 0011187-89.2013.5.18.0012	12/12/13	03/06/15	538
RTOrd - 0011190-73.2015.5.18.0012	29/09/15	29/09/15	0
RTOrd - 0011193-28.2015.5.18.0012	29/09/15	26/11/15	58
RTOrd - 0011195-95.2015.5.18.0012	29/09/15	26/11/15	58
RTOrd - 0011198-84.2014.5.18.0012	03/09/14	19/10/15	411
RTOrd - 0011201-39.2014.5.18.0012	04/09/14	26/08/15	356
RTOrd - 0011205-13.2013.5.18.0012	17/10/13	06/05/15	566
RTOrd - 0011206-27.2015.5.18.0012	30/09/15	30/09/15	0

Legenda:
1ª Aud.: Data da primeira audiência que ocorrer, Inicial ou UNA;
Enc. da Instrução: Data da conclusão para proferir sentença;
Prazo: Quantidade de dias decorridos da 1ª aud. até o encerramento da instrução.



PRAZO MÉDIO ENTRE A 1ª AUDIÊNCIA E O ENCERRAMENTO DA INSTRUÇÃO - 12ª VARA DO TRABALHO DE GOIÂNIA

Sem magistrado

ORDINÁRIO

Qtd	Prazo Médio
875	185,8

Nr. Processo	1ª Aud.	Enc. Instrução.	Prazo
RTOrd - 0011211-83.2014.5.18.0012	09/09/14	01/06/15	265
RTOrd - 0011217-90.2014.5.18.0012	10/09/14	22/10/15	407
RTOrd - 0011218-75.2014.5.18.0012	11/09/14	02/06/15	264
RTOrd - 0011219-26.2015.5.18.0012	01/10/15	26/11/15	56
RTOrd - 0011224-48.2015.5.18.0012	01/10/15	01/10/15	0
RTOrd - 0011224-82.2014.5.18.0012	11/09/14	27/10/15	411
RTOrd - 0011225-67.2014.5.18.0012	15/09/14	29/04/15	226
RTOrd - 0011232-59.2014.5.18.0012	15/09/14	27/04/15	224
RTOrd - 0011235-14.2014.5.18.0012	15/09/14	14/05/15	241
RTOrd - 0011235-14.2014.5.18.0012	15/09/14	25/05/15	252
RTOrd - 0011235-14.2014.5.18.0012	15/09/14	16/06/15	274
RTOrd - 0011241-21.2014.5.18.0012	16/09/14	02/09/15	351
RTOrd - 0011241-84.2015.5.18.0012	21/09/15	21/09/15	0
RTOrd - 0011242-06.2014.5.18.0012	16/09/14	28/10/15	407
RTOrd - 0011242-69.2015.5.18.0012	30/09/15	30/09/15	0
RTOrd - 0011247-28.2014.5.18.0012	16/09/14	29/04/15	225
RTOrd - 0011247-91.2015.5.18.0012	01/10/15	01/10/15	0
RTOrd - 0011252-50.2014.5.18.0012	16/09/14	30/04/15	226
RTOrd - 0011253-35.2014.5.18.0012	17/09/14	08/05/15	233
RTOrd - 0011254-20.2014.5.18.0012	17/09/14	03/09/15	351
RTOrd - 0011256-87.2014.5.18.0012	17/09/14	29/10/15	407
RTOrd - 0011257-72.2014.5.18.0012	18/09/14	04/05/15	228
RTOrd - 0011258-57.2014.5.18.0012	18/09/14	05/05/15	229
RTOrd - 0011260-90.2015.5.18.0012	10/12/15	10/12/15	0

Legenda:
1ª Aud.: Data da primeira audiência que ocorrer, Inicial ou UNA;
Enc. da Instrução: Data da conclusão para proferir sentença;
Prazo: Quantidade de dias decorridos da 1ª aud. até o encerramento da instrução.



PRAZO MÉDIO ENTRE A 1ª AUDIÊNCIA E O ENCERRAMENTO DA INSTRUÇÃO - 12ª VARA DO TRABALHO DE GOIÂNIA

Sem magistrado

ORDINÁRIO

Qtd	Prazo Médio
875	185,8

Nr. Processo	1ª Aud.	Enc. Instrução.	Prazo
RTOrd - 0011263-79.2014.5.18.0012	18/09/14	05/02/15	140
RTOrd - 0011268-04.2014.5.18.0012	18/09/14	05/03/15	168
RTOrd - 0011268-04.2014.5.18.0012	18/09/14	30/04/15	224
RTOrd - 0011269-23.2013.5.18.0012	30/10/13	27/05/15	574
RTOrd - 0011269-23.2013.5.18.0012	30/10/13	22/06/15	600
RTOrd - 0011269-86.2014.5.18.0012	18/09/14	27/05/15	251
RTOrd - 0011269-86.2014.5.18.0012	18/09/14	29/06/15	284
RTOrd - 0011270-37.2015.5.18.0012	28/10/15	28/10/15	0
RTOrd - 0011271-56.2014.5.18.0012	15/09/14	13/05/15	240
RTOrd - 0011271-56.2014.5.18.0012	15/09/14	25/05/15	252
RTOrd - 0011271-56.2014.5.18.0012	15/09/14	14/06/15	272
RTOrd - 0011273-26.2014.5.18.0012	22/09/14	17/04/15	207
RTOrd - 0011274-74.2015.5.18.0012	26/10/15	26/10/15	0
RTOrd - 0011276-15.2013.5.18.0012	30/10/13	28/01/15	455
RTOrd - 0011276-44.2015.5.18.0012	26/10/15	26/10/15	0
RTOrd - 0011276-78.2014.5.18.0012	22/09/14	25/09/15	368
RTOrd - 0011281-03.2014.5.18.0012	23/09/14	28/09/15	370
RTOrd - 0011281-66.2015.5.18.0012	29/10/15	27/11/15	29
RTOrd - 0011283-70.2014.5.18.0012	23/09/14	03/12/15	436
RTOrd - 0011286-25.2014.5.18.0012	23/09/14	13/02/15	143
RTOrd - 0011287-10.2014.5.18.0012	13/10/14	15/04/15	184
RTOrd - 0011287-73.2015.5.18.0012	08/10/15	14/10/15	6
RTOrd - 0011288-92.2014.5.18.0012	23/09/14	29/04/15	218
RTOrd - 0011294-02.2014.5.18.0012	24/09/14	07/05/15	225

Legenda:
1ª Aud.: Data da primeira audiência que ocorrer, Inicial ou UNA;
Enc. da Instrução: Data da conclusão para proferir sentença;
Prazo: Quantidade de dias decorridos da 1ª aud. até o encerramento da instrução.



PRAZO MÉDIO ENTRE A 1ª AUDIÊNCIA E O ENCERRAMENTO DA INSTRUÇÃO - 12ª VARA DO TRABALHO DE GOIÂNIA

Sem magistrado

ORDINÁRIO

Qtd	Prazo Médio
875	185,8

Nr. Processo	1ª Aud.	Enc. Instrução.	Prazo
RTOrd - 0011295-84.2014.5.18.0012	24/09/14	11/05/15	229
RTOrd - 0011295-84.2014.5.18.0012	24/09/14	25/05/15	243
RTOrd - 0011298-05.2015.5.18.0012	13/10/15	13/10/15	0
RTOrd - 0011299-87.2015.5.18.0012	30/09/15	05/11/15	36
RTOrd - 0011299-87.2015.5.18.0012	30/09/15	14/12/15	75
RTOrd - 0011309-68.2014.5.18.0012	25/09/14	11/05/15	228
RTOrd - 0011309-68.2014.5.18.0012	25/09/14	25/05/15	242
RTOrd - 0011312-23.2014.5.18.0012	25/09/14	21/08/15	330
RTOrd - 0011315-75.2014.5.18.0012	25/09/14	28/05/15	245
RTOrd - 0011316-60.2014.5.18.0012	25/09/14	09/02/15	137
RTOrd - 0011320-63.2015.5.18.0012	13/10/15	13/10/15	0
RTOrd - 0011327-55.2015.5.18.0012	14/10/15	14/10/15	0
RTOrd - 0011330-10.2015.5.18.0012	14/10/15	18/11/15	35
RTOrd - 0011332-14.2014.5.18.0012	29/09/14	15/05/15	228
RTOrd - 0011333-96.2014.5.18.0012	29/09/14	14/05/15	227
RTOrd - 0011333-96.2014.5.18.0012	29/09/14	16/06/15	260
RTOrd - 0011334-81.2014.5.18.0012	29/09/14	18/05/15	231
RTOrd - 0011334-81.2014.5.18.0012	29/09/14	25/05/15	238
RTOrd - 0011334-81.2014.5.18.0012	29/09/14	20/06/15	264
RTOrd - 0011338-21.2014.5.18.0012	30/09/14	14/05/15	226
RTOrd - 0011338-21.2014.5.18.0012	30/09/14	25/05/15	237
RTOrd - 0011344-91.2015.5.18.0012	16/10/15	03/12/15	48
RTOrd - 0011344-91.2015.5.18.0012	16/10/15	15/12/15	60
RTOrd - 0011346-95.2014.5.18.0012	30/09/14	29/04/15	211

Legenda:
1ª Aud.: Data da primeira audiência que ocorrer, Inicial ou UNA;
Enc. da Instrução: Data da conclusão para proferir sentença;
Prazo: Quantidade de dias decorridos da 1ª aud. até o encerramento da instrução.



PRAZO MÉDIO ENTRE A 1ª AUDIÊNCIA E O ENCERRAMENTO DA INSTRUÇÃO - 12ª VARA DO TRABALHO DE GOIÂNIA

Sem magistrado

ORDINÁRIO

Qtd	Prazo Médio
875	185,8

Nr. Processo	1ª Aud.	Enc. Instrução.	Prazo
RTOrd - 0011346-95.2014.5.18.0012	30/09/14	11/05/15	223
RTOrd - 0011346-95.2014.5.18.0012	30/09/14	25/05/15	237
RTOrd - 0011346-95.2014.5.18.0012	30/09/14	01/06/15	244
RTOrd - 0011347-46.2015.5.18.0012	19/10/15	09/12/15	51
RTOrd - 0011349-16.2015.5.18.0012	15/09/15	15/09/15	0
RTOrd - 0011350-98.2015.5.18.0012	01/10/15	29/10/15	28
RTOrd - 0011351-54.2013.5.18.0012	06/11/13	10/12/15	764
RTOrd - 0011353-87.2014.5.18.0012	21/10/14	29/04/15	190
RTOrd - 0011358-12.2014.5.18.0012	01/10/14	19/05/15	230
RTOrd - 0011360-45.2015.5.18.0012	16/10/15	16/10/15	0
RTOrd - 0011363-34.2014.5.18.0012	01/10/14	10/02/15	132
RTOrd - 0011363-97.2015.5.18.0012	19/10/15	19/10/15	0
RTOrd - 0011364-82.2015.5.18.0012	19/10/15	19/10/15	0
RTOrd - 0011366-52.2015.5.18.0012	19/10/15	19/10/15	0
RTOrd - 0011373-78.2014.5.18.0012	02/10/14	20/05/15	230
RTOrd - 0011380-07.2013.5.18.0012	04/11/13	03/02/15	456
RTOrd - 0011381-21.2015.5.18.0012	20/10/15	20/10/15	0
RTOrd - 0011382-40.2014.5.18.0012	02/10/14	25/05/15	235
RTOrd - 0011382-40.2014.5.18.0012	02/10/14	20/06/15	261
RTOrd - 0011383-25.2014.5.18.0012	02/10/14	26/05/15	236
RTOrd - 0011389-32.2014.5.18.0012	25/09/14	13/05/15	230
RTOrd - 0011396-39.2014.5.18.0007	01/10/14	08/06/15	250
RTOrd - 0011397-15.2014.5.18.0010	07/04/15	28/08/15	143
RTOrd - 0011400-27.2015.5.18.0012	21/10/15	21/10/15	0

Legenda:
1ª Aud.: Data da primeira audiência que ocorrer, Inicial ou UNA;
Enc. da Instrução: Data da conclusão para proferir sentença;
Prazo: Quantidade de dias decorridos da 1ª aud. até o encerramento da instrução.



PRAZO MÉDIO ENTRE A 1ª AUDIÊNCIA E O ENCERRAMENTO DA INSTRUÇÃO - 12ª VARA DO TRABALHO DE GOIÂNIA

Sem magistrado

ORDINÁRIO

Qtd	Prazo Médio
875	185,8

Nr. Processo	1ª Aud.	Enc. Instrução.	Prazo
RTOrd - 0011402-31.2014.5.18.0012	06/10/14	30/09/15	359
RTOrd - 0011404-64.2015.5.18.0012	25/11/15	25/11/15	0
RTOrd - 0011407-53.2014.5.18.0012	06/10/14	09/11/15	399
RTOrd - 0011407-53.2014.5.18.0012	06/10/14	14/12/15	434
RTOrd - 0011414-45.2014.5.18.0012	23/09/14	06/05/15	225
RTOrd - 0011417-63.2015.5.18.0012	22/10/15	22/10/15	0
RTOrd - 0011421-37.2014.5.18.0012	29/09/14	08/06/15	252
RTOrd - 0011421-71.2013.5.18.0012	14/11/13	26/02/15	469
RTOrd - 0011421-71.2013.5.18.0012	14/11/13	20/10/15	705
RTOrd - 0011422-22.2014.5.18.0012	30/09/14	18/05/15	230
RTOrd - 0011422-22.2014.5.18.0012	30/09/14	25/05/15	237
RTOrd - 0011426-93.2013.5.18.0012	14/11/13	02/02/15	445
RTOrd - 0011437-54.2015.5.18.0012	26/10/15	26/10/15	0
RTOrd - 0011440-43.2014.5.18.0012	07/10/14	28/05/15	233
RTOrd - 0011440-43.2014.5.18.0012	07/10/14	22/06/15	258
RTOrd - 0011443-61.2015.5.18.0012	27/10/15	27/10/15	0
RTOrd - 0011443-95.2014.5.18.0012	07/10/14	29/09/15	357
RTOrd - 0011443-95.2014.5.18.0012	07/10/14	15/10/15	373
RTOrd - 0011444-46.2015.5.18.0012	25/11/15	25/11/15	0
RTOrd - 0011449-05.2014.5.18.0012	08/10/14	22/01/15	106
RTOrd - 0011451-38.2015.5.18.0012	28/10/15	28/10/15	0
RTOrd - 0011453-42.2014.5.18.0012	09/10/14	16/04/15	189
RTOrd - 0011454-57.2014.5.18.0002	10/11/14	04/09/15	298
RTOrd - 0011456-60.2015.5.18.0012	28/10/15	12/11/15	15

Legenda:
1ª Aud.: Data da primeira audiência que ocorrer, Inicial ou UNA;
Enc. da Instrução: Data da conclusão para proferir sentença;
Prazo: Quantidade de dias decorridos da 1ª aud. até o encerramento da instrução.



PRAZO MÉDIO ENTRE A 1ª AUDIÊNCIA E O ENCERRAMENTO DA INSTRUÇÃO - 12ª VARA DO TRABALHO DE GOIÂNIA

Sem magistrado

ORDINÁRIO

Qtd	Prazo Médio
875	185,8

Nr. Processo	1ª Aud.	Enc. Instrução.	Prazo
RTOrd - 0011457-79.2014.5.18.0012	09/10/14	13/05/15	216
RTOrd - 0011460-43.2014.5.18.0009	04/11/14	04/09/15	304
RTOrd - 0011460-97.2015.5.18.0012	27/10/15	27/10/15	0
RTOrd - 0011464-71.2014.5.18.0012	10/10/14	25/06/15	258
RTOrd - 0011466-32.2014.5.18.0015	22/10/14	04/09/15	317
RTOrd - 0011469-93.2014.5.18.0012	10/10/14	01/06/15	234
RTOrd - 0011469-93.2014.5.18.0012	10/10/14	20/07/15	283
RTOrd - 0011470-44.2015.5.18.0012	01/10/15	01/10/15	0
RTOrd - 0011473-63.2014.5.18.0002	26/02/15	04/09/15	190
RTOrd - 0011473-96.2015.5.18.0012	28/10/15	28/10/15	0
RTOrd - 0011475-33.2014.5.18.0002	04/11/14	04/09/15	304
RTOrd - 0011475-66.2015.5.18.0012	19/10/15	19/10/15	0
RTOrd - 0011476-51.2015.5.18.0012	29/10/15	29/10/15	0
RTOrd - 0011479-40.2014.5.18.0012	13/10/14	15/06/15	245
RTOrd - 0011481-10.2014.5.18.0012	10/11/14	05/08/15	268
RTOrd - 0011481-73.2015.5.18.0012	03/11/15	03/11/15	0
RTOrd - 0011483-68.2014.5.18.0015	23/10/14	24/08/15	305
RTOrd - 0011483-77.2014.5.18.0012	10/11/14	04/09/15	298
RTOrd - 0011485-13.2015.5.18.0012	03/11/15	03/11/15	0
RTOrd - 0011485-47.2014.5.18.0012	28/01/15	28/01/15	0
RTOrd - 0011486-32.2014.5.18.0012	14/10/14	23/11/15	405
RTOrd - 0011489-84.2014.5.18.0012	11/11/14	16/10/15	339
RTOrd - 0011491-20.2015.5.18.0012	03/11/15	03/11/15	0
RTOrd - 0011492-39.2014.5.18.0012	12/11/14	26/08/15	287

Legenda:
1ª Aud.: Data da primeira audiência que ocorrer, Inicial ou UNA;
Enc. da Instrução: Data da conclusão para proferir sentença;
Prazo: Quantidade de dias decorridos da 1ª aud. até o encerramento da instrução.



PRAZO MÉDIO ENTRE A 1ª AUDIÊNCIA E O ENCERRAMENTO DA INSTRUÇÃO - 12ª VARA DO TRABALHO DE GOIÂNIA

Sem magistrado

ORDINÁRIO

Qtd	Prazo Médio
875	185,8

Nr. Processo	1ª Aud.	Enc. Instrução.	Prazo
RTOrd - 0011492-39.2014.5.18.0012	12/11/14	14/09/15	306
RTOrd - 0011492-39.2014.5.18.0012	12/11/14	28/09/15	320
RTOrd - 0011493-87.2015.5.18.0012	04/11/15	04/11/15	0
RTOrd - 0011495-57.2015.5.18.0012	04/11/15	09/12/15	35
RTOrd - 0011495-91.2014.5.18.0012	12/11/14	25/02/15	105
RTOrd - 0011497-95.2013.5.18.0012	26/11/13	27/04/15	517
RTOrd - 0011497-95.2013.5.18.0012	26/11/13	11/05/15	531
RTOrd - 0011497-95.2013.5.18.0012	26/11/13	21/05/15	541
RTOrd - 0011502-49.2015.5.18.0012	04/11/15	04/11/15	0
RTOrd - 0011505-23.2014.5.18.0017	26/01/15	04/09/15	221
RTOrd - 0011505-71.2014.5.18.0001	10/11/14	04/09/15	298
RTOrd - 0011507-08.2014.5.18.0012	20/10/14	06/04/15	168
RTOrd - 0011512-93.2015.5.18.0012	06/11/15	06/11/15	0
RTOrd - 0011513-15.2014.5.18.0012	15/10/14	20/10/15	370
RTOrd - 0011514-50.2015.5.18.0081	09/11/15	09/11/15	0
RTOrd - 0011516-33.2015.5.18.0012	09/11/15	09/11/15	0
RTOrd - 0011521-89.2014.5.18.0012	12/11/14	16/03/15	124
RTOrd - 0011522-40.2015.5.18.0012	09/11/15	09/11/15	0
RTOrd - 0011522-74.2014.5.18.0012	19/01/15	19/08/15	212
RTOrd - 0011522-74.2014.5.18.0012	19/01/15	24/08/15	217
RTOrd - 0011525-92.2015.5.18.0012	10/11/15	10/11/15	0
RTOrd - 0011528-08.2014.5.18.0004	03/11/14	04/09/15	305
RTOrd - 0011528-81.2014.5.18.0012	19/01/15	24/08/15	217
RTOrd - 0011531-42.2014.5.18.0010	05/11/14	20/10/15	349

Legenda:
1ª Aud.: Data da primeira audiência que ocorrer, Inicial ou UNA;
Enc. da Instrução: Data da conclusão para proferir sentença;
Prazo: Quantidade de dias decorridos da 1ª aud. até o encerramento da instrução.



PRAZO MÉDIO ENTRE A 1ª AUDIÊNCIA E O ENCERRAMENTO DA INSTRUÇÃO - 12ª VARA DO TRABALHO DE GOIÂNIA

Sem magistrado

ORDINÁRIO

Qtd	Prazo Médio
875	185,8

Nr. Processo	1ª Aud.	Enc. Instrução.	Prazo
RTOrd - 0011532-42.2014.5.18.0005	03/11/14	04/09/15	305
RTOrd - 0011533-12.2014.5.18.0010	05/11/14	04/09/15	303
RTOrd - 0011533-69.2015.5.18.0012	10/11/15	10/11/15	0
RTOrd - 0011534-09.2014.5.18.0006	21/10/14	29/01/15	100
RTOrd - 0011534-54.2015.5.18.0012	10/11/15	10/11/15	0
RTOrd - 0011538-28.2014.5.18.0012	16/10/14	10/08/15	298
RTOrd - 0011538-28.2014.5.18.0012	16/10/14	13/10/15	362
RTOrd - 0011540-95.2014.5.18.0012	16/10/14	21/01/15	97
RTOrd - 0011546-68.2015.5.18.0012	26/11/15	26/11/15	0
RTOrd - 0011547-81.2014.5.18.0014	10/11/14	04/09/15	298
RTOrd - 0011549-23.2015.5.18.0012	24/09/15	24/09/15	0
RTOrd - 0011553-94.2014.5.18.0012	20/01/15	20/01/15	0
RTOrd - 0011555-85.2014.5.18.0005	05/11/14	04/09/15	303
RTOrd - 0011562-22.2015.5.18.0012	16/11/15	16/11/15	0
RTOrd - 0011567-08.2014.5.18.0003	26/01/15	04/09/15	221
RTOrd - 0011567-44.2015.5.18.0012	17/11/15	17/11/15	0
RTOrd - 0011567-72.2014.5.18.0014	10/11/14	24/08/15	287
RTOrd - 0011568-63.2014.5.18.0012	20/10/14	01/06/15	224
RTOrd - 0011569-14.2015.5.18.0012	17/11/15	17/11/15	0
RTOrd - 0011572-66.2015.5.18.0012	01/10/15	01/10/15	0
RTOrd - 0011573-15.2014.5.18.0003	10/11/14	04/09/15	298
RTOrd - 0011573-79.2014.5.18.0014	10/11/14	04/09/15	298
RTOrd - 0011575-49.2014.5.18.0014	10/11/14	04/09/15	298
RTOrd - 0011577-88.2015.5.18.0012	18/11/15	18/11/15	0

Legenda:
1ª Aud.: Data da primeira audiência que ocorrer, Inicial ou UNA;
Enc. da Instrução: Data da conclusão para proferir sentença;
Prazo: Quantidade de dias decorridos da 1ª aud. até o encerramento da instrução.



PRAZO MÉDIO ENTRE A 1ª AUDIÊNCIA E O ENCERRAMENTO DA INSTRUÇÃO - 12ª VARA DO TRABALHO DE GOIÂNIA

Sem magistrado

ORDINÁRIO

Qtd	Prazo Médio
875	185,8

Nr. Processo	1ª Aud.	Enc. Instrução.	Prazo
RTOrd - 0011578-44.2013.5.18.0012	10/12/13	19/01/15	405
RTOrd - 0011580-43.2015.5.18.0012	19/11/15	19/11/15	0
RTOrd - 0011582-47.2014.5.18.0012	10/11/14	05/08/15	268
RTOrd - 0011584-17.2014.5.18.0012	21/10/14	19/10/15	363
RTOrd - 0011585-02.2014.5.18.0012	21/10/14	04/03/15	134
RTOrd - 0011592-91.2014.5.18.0012	22/10/14	07/12/15	411
RTOrd - 0011595-46.2014.5.18.0012	22/10/14	09/11/15	383
RTOrd - 0011595-46.2014.5.18.0012	22/10/14	14/12/15	418
RTOrd - 0011596-31.2014.5.18.0012	23/10/14	18/08/15	299
RTOrd - 0011597-28.2014.5.18.0008	05/11/14	24/08/15	292
RTOrd - 0011597-50.2013.5.18.0012	16/12/13	19/01/15	399
RTOrd - 0011600-05.2013.5.18.0012	16/12/13	26/01/15	406
RTOrd - 0011601-65.2014.5.18.0008	04/11/14	04/09/15	304
RTOrd - 0011607-26.2015.5.18.0012	28/10/15	28/10/15	0
RTOrd - 0011608-45.2014.5.18.0012	29/10/14	19/05/15	202
RTOrd - 0011608-45.2014.5.18.0012	29/10/14	22/06/15	236
RTOrd - 0011609-48.2014.5.18.0006	10/11/14	04/09/15	298
RTOrd - 0011610-15.2014.5.18.0012	20/10/14	11/08/15	295
RTOrd - 0011610-15.2014.5.18.0012	20/10/14	24/08/15	308
RTOrd - 0011613-33.2015.5.18.0012	24/11/15	24/11/15	0
RTOrd - 0011617-07.2014.5.18.0012	29/10/14	31/08/15	306
RTOrd - 0011617-07.2014.5.18.0012	29/10/14	14/09/15	320
RTOrd - 0011617-07.2014.5.18.0012	29/10/14	28/09/15	334
RTOrd - 0011617-07.2014.5.18.0012	29/10/14	15/10/15	351

Legenda:
1ª Aud.: Data da primeira audiência que ocorrer, Inicial ou UNA;
Enc. da Instrução: Data da conclusão para proferir sentença;
Prazo: Quantidade de dias decorridos da 1ª aud. até o encerramento da instrução.



PRAZO MÉDIO ENTRE A 1ª AUDIÊNCIA E O ENCERRAMENTO DA INSTRUÇÃO - 12ª VARA DO TRABALHO DE GOIÂNIA

Sem magistrado

ORDINÁRIO

Qtd	Prazo Médio
875	185,8

Nr. Processo	1ª Aud.	Enc. Instrução.	Prazo
RTOrd - 0011620-25.2015.5.18.0012	26/11/15	26/11/15	0
RTOrd - 0011621-44.2014.5.18.0012	30/10/14	13/05/15	195
RTOrd - 0011623-14.2014.5.18.0012	30/10/14	21/01/15	83
RTOrd - 0011626-66.2014.5.18.0012	09/12/14	05/02/15	58
RTOrd - 0011626-66.2014.5.18.0012	09/12/14	22/06/15	195
RTOrd - 0011627-51.2014.5.18.0012	30/10/14	19/08/15	293
RTOrd - 0011631-88.2014.5.18.0012	31/10/14	05/02/15	97
RTOrd - 0011633-24.2015.5.18.0012	30/11/15	30/11/15	0
RTOrd - 0011633-58.2014.5.18.0012	31/10/14	10/04/15	161
RTOrd - 0011638-17.2013.5.18.0012	13/01/14	06/05/15	478
RTOrd - 0011641-35.2014.5.18.0012	03/11/14	11/06/15	220
RTOrd - 0011642-20.2014.5.18.0012	03/11/14	25/08/15	295
RTOrd - 0011643-05.2014.5.18.0012	03/11/14	29/07/15	268
RTOrd - 0011644-87.2014.5.18.0012	04/11/14	10/09/15	310
RTOrd - 0011650-52.2013.5.18.0005	13/01/14	18/05/15	490
RTOrd - 0011650-60.2015.5.18.0012	03/12/15	03/12/15	0
RTOrd - 0011651-45.2015.5.18.0012	03/12/15	03/12/15	0
RTOrd - 0011652-64.2014.5.18.0012	05/11/14	06/11/15	366
RTOrd - 0011652-64.2014.5.18.0012	05/11/14	14/12/15	404
RTOrd - 0011653-40.2014.5.18.0015	14/04/15	14/04/15	0
RTOrd - 0011659-56.2014.5.18.0012	05/11/14	26/05/15	202
RTOrd - 0011660-41.2014.5.18.0012	05/11/14	04/08/15	272
RTOrd - 0011661-26.2014.5.18.0012	05/11/14	11/02/15	98
RTOrd - 0011661-89.2015.5.18.0012	07/12/15	07/12/15	0

Legenda:
1ª Aud.: Data da primeira audiência que ocorrer, Inicial ou UNA;
Enc. da Instrução: Data da conclusão para proferir sentença;
Prazo: Quantidade de dias decorridos da 1ª aud. até o encerramento da instrução.



PRAZO MÉDIO ENTRE A 1ª AUDIÊNCIA E O ENCERRAMENTO DA INSTRUÇÃO - 12ª VARA DO TRABALHO DE GOIÂNIA

Sem magistrado

ORDINÁRIO

Qtd	Prazo Médio
875	185,8

Nr. Processo	1ª Aud.	Enc. Instrução.	Prazo
RTOrd - 0011663-93.2014.5.18.0012	06/11/14	18/08/15	285
RTOrd - 0011666-06.2013.5.18.0005	19/02/14	24/08/15	551
RTOrd - 0011666-82.2013.5.18.0012	15/01/14	25/03/15	434
RTOrd - 0011666-82.2013.5.18.0012	15/01/14	30/03/15	439
RTOrd - 0011671-70.2014.5.18.0012	06/11/14	30/07/15	266
RTOrd - 0011674-88.2015.5.18.0012	09/12/15	09/12/15	0
RTOrd - 0011675-10.2014.5.18.0012	06/11/14	30/07/15	266
RTOrd - 0011689-91.2014.5.18.0012	20/01/15	20/01/15	0
RTOrd - 0011690-76.2014.5.18.0012	11/11/14	17/08/15	279
RTOrd - 0011693-31.2014.5.18.0012	12/11/14	25/05/15	194
RTOrd - 0011696-83.2014.5.18.0012	12/11/14	11/09/15	303
RTOrd - 0011701-08.2014.5.18.0012	12/11/14	01/09/15	293
RTOrd - 0011707-15.2014.5.18.0012	18/11/14	10/08/15	265
RTOrd - 0011713-22.2014.5.18.0012	13/11/14	26/10/15	347
RTOrd - 0011715-89.2014.5.18.0012	17/11/14	28/08/15	284
RTOrd - 0011718-29.2014.5.18.0017	26/01/15	04/09/15	221
RTOrd - 0011719-92.2015.5.18.0012	01/12/15	01/12/15	0
RTOrd - 0011720-14.2014.5.18.0012	18/11/14	28/08/15	283
RTOrd - 0011721-96.2014.5.18.0012	18/11/14	11/09/15	297
RTOrd - 0011723-66.2014.5.18.0012	19/11/14	25/09/15	310
RTOrd - 0011724-51.2014.5.18.0012	19/11/14	25/09/15	310
RTOrd - 0011726-21.2014.5.18.0012	20/11/14	25/09/15	309
RTOrd - 0011727-06.2014.5.18.0012	20/11/14	02/10/15	316
RTOrd - 0011729-73.2014.5.18.0012	27/01/15	27/01/15	0

Legenda:
1ª Aud.: Data da primeira audiência que ocorrer, Inicial ou UNA;
Enc. da Instrução: Data da conclusão para proferir sentença;
Prazo: Quantidade de dias decorridos da 1ª aud. até o encerramento da instrução.



PRAZO MÉDIO ENTRE A 1ª AUDIÊNCIA E O ENCERRAMENTO DA INSTRUÇÃO - 12ª VARA DO TRABALHO DE GOIÂNIA

Sem magistrado

ORDINÁRIO

Qtd	Prazo Médio
875	185,8

Nr. Processo	1ª Aud.	Enc. Instrução.	Prazo
RTOrd - 0011732-91.2015.5.18.0012	04/11/15	10/12/15	36
RTOrd - 0011733-13.2014.5.18.0012	24/11/14	20/05/15	177
RTOrd - 0011738-35.2014.5.18.0012	24/11/14	02/10/15	312
RTOrd - 0011738-68.2014.5.18.0001	29/01/15	29/01/15	0
RTOrd - 0011739-20.2014.5.18.0012	24/11/14	02/10/15	312
RTOrd - 0011745-27.2014.5.18.0012	25/11/14	23/01/15	59
RTOrd - 0011747-94.2014.5.18.0012	26/11/14	23/09/15	301
RTOrd - 0011752-19.2014.5.18.0012	27/01/15	29/04/15	92
RTOrd - 0011754-86.2014.5.18.0012	26/11/14	29/04/15	154
RTOrd - 0011756-56.2014.5.18.0012	20/01/15	20/01/15	0
RTOrd - 0011758-26.2014.5.18.0012	29/01/15	29/01/15	0
RTOrd - 0011759-11.2014.5.18.0012	27/11/14	26/06/15	211
RTOrd - 0011761-78.2014.5.18.0012	27/11/14	03/02/15	68
RTOrd - 0011762-63.2014.5.18.0012	27/11/14	01/06/15	186
RTOrd - 0011762-96.2014.5.18.0001	29/01/15	23/04/15	84
RTOrd - 0011762-96.2014.5.18.0001	29/01/15	28/10/15	272
RTOrd - 0011764-33.2014.5.18.0012	27/11/14	18/09/15	295
RTOrd - 0011766-03.2014.5.18.0012	03/02/15	14/09/15	223
RTOrd - 0011771-25.2014.5.18.0012	02/12/14	08/07/15	218
RTOrd - 0011773-92.2014.5.18.0012	02/12/14	12/08/15	253
RTOrd - 0011775-62.2014.5.18.0012	02/12/14	12/08/15	253
RTOrd - 0011776-47.2014.5.18.0012	03/12/14	30/11/15	362
RTOrd - 0011780-84.2014.5.18.0012	03/12/14	20/08/15	260
RTOrd - 0011782-54.2014.5.18.0012	29/01/15	09/03/15	39

Legenda:
1ª Aud.: Data da primeira audiência que ocorrer, Inicial ou UNA;
Enc. da Instrução: Data da conclusão para proferir sentença;
Prazo: Quantidade de dias decorridos da 1ª aud. até o encerramento da instrução.



PRAZO MÉDIO ENTRE A 1ª AUDIÊNCIA E O ENCERRAMENTO DA INSTRUÇÃO - 12ª VARA DO TRABALHO DE GOIÂNIA

Sem magistrado

ORDINÁRIO

Qtd	Prazo Médio
875	185,8

Nr. Processo	1ª Aud.	Enc. Instrução.	Prazo
RTOrd - 0011785-09.2014.5.18.0012	03/12/14	15/10/15	316
RTOrd - 0011787-91.2014.5.18.0007	04/12/14	19/01/15	46
RTOrd - 0011793-83.2014.5.18.0012	04/12/14	22/01/15	49
RTOrd - 0011794-68.2014.5.18.0012	04/12/14	14/09/15	284
RTOrd - 0011807-67.2014.5.18.0012	10/12/14	16/09/15	280
RTOrd - 0011814-59.2014.5.18.0012	03/02/15	03/02/15	0
RTOrd - 0011817-14.2014.5.18.0012	19/01/15	09/02/15	21
RTOrd - 0011817-14.2014.5.18.0012	19/01/15	26/06/15	158
RTOrd - 0011821-51.2014.5.18.0012	19/01/15	26/10/15	280
RTOrd - 0011822-36.2014.5.18.0012	19/01/15	10/09/15	234
RTOrd - 0011832-80.2014.5.18.0012	20/01/15	20/01/15	0
RTOrd - 0011835-35.2014.5.18.0012	27/01/15	15/04/15	78
RTOrd - 0011841-27.2014.5.18.0017	26/01/15	04/09/15	221
RTOrd - 0011841-42.2014.5.18.0012	20/01/15	30/07/15	191
RTOrd - 0011844-94.2014.5.18.0012	22/01/15	22/01/15	0
RTOrd - 0011853-56.2014.5.18.0012	21/01/15	24/09/15	246
RTOrd - 0011855-26.2014.5.18.0012	21/01/15	21/01/15	0
RTOrd - 0011856-93.2014.5.18.0017	22/01/15	03/11/15	285
RTOrd - 0011856-93.2014.5.18.0017	22/01/15	14/12/15	326
RTOrd - 0011858-05.2014.5.18.0004	25/03/15	04/09/15	163
RTOrd - 0011859-63.2014.5.18.0012	28/11/14	18/11/15	355
RTOrd - 0011861-33.2014.5.18.0012	04/12/14	20/01/15	47
RTOrd - 0011864-67.2014.5.18.0018	21/01/15	19/08/15	210
RTOrd - 0011864-67.2014.5.18.0018	21/01/15	24/08/15	215

Legenda:
1ª Aud.: Data da primeira audiência que ocorrer, Inicial ou UNA;
Enc. da Instrução: Data da conclusão para proferir sentença;
Prazo: Quantidade de dias decorridos da 1ª aud. até o encerramento da instrução.



PRAZO MÉDIO ENTRE A 1ª AUDIÊNCIA E O ENCERRAMENTO DA INSTRUÇÃO - 12ª VARA DO TRABALHO DE GOIÂNIA

Sem magistrado

ORDINÁRIO

Qtd	Prazo Médio
875	185,8

Nr. Processo	1ª Aud.	Enc. Instrução.	Prazo
RTOrd - 0011866-55.2014.5.18.0012	26/01/15	26/01/15	0
RTOrd - 0011871-77.2014.5.18.0012	21/01/15	26/08/15	217
RTOrd - 0011872-62.2014.5.18.0012	22/01/15	22/01/15	0
RTOrd - 0011876-02.2014.5.18.0012	22/01/15	22/04/15	90
RTOrd - 0011877-50.2015.5.18.0012	01/12/15	01/12/15	0
RTOrd - 0011877-84.2014.5.18.0012	22/01/15	23/04/15	91
RTOrd - 0011881-24.2014.5.18.0012	22/01/15	15/09/15	236
RTOrd - 0011888-16.2014.5.18.0012	04/05/15	04/05/15	0
RTOrd - 0011889-98.2014.5.18.0012	04/02/15	30/04/15	85
RTOrd - 0011891-68.2014.5.18.0012	22/01/15	22/01/15	0
RTOrd - 0011891-86.2014.5.18.0006	26/01/15	04/09/15	221
RTOrd - 0011894-23.2014.5.18.0012	26/01/15	15/10/15	262
RTOrd - 0011897-75.2014.5.18.0012	26/01/15	09/03/15	42
RTOrd - 0011897-75.2014.5.18.0012	26/01/15	23/03/15	56
RTOrd - 0011904-67.2014.5.18.0012	27/01/15	26/08/15	211
RTOrd - 0011907-22.2014.5.18.0012	27/01/15	26/08/15	211
RTOrd - 0011908-07.2014.5.18.0012	27/01/15	23/02/15	27
RTOrd - 0011908-89.2014.5.18.0017	03/02/15	03/02/15	0
RTOrd - 0011915-96.2014.5.18.0012	28/01/15	27/02/15	30
RTOrd - 0011918-51.2014.5.18.0012	28/01/15	28/01/15	0
RTOrd - 0011919-36.2014.5.18.0012	28/01/15	31/08/15	215
RTOrd - 0011919-36.2014.5.18.0012	28/01/15	14/09/15	229
RTOrd - 0011919-36.2014.5.18.0012	28/01/15	28/09/15	243
RTOrd - 0011919-36.2014.5.18.0012	28/01/15	15/10/15	260

Legenda:
1ª Aud.: Data da primeira audiência que ocorrer, Inicial ou UNA;
Enc. da Instrução: Data da conclusão para proferir sentença;
Prazo: Quantidade de dias decorridos da 1ª aud. até o encerramento da instrução.



PRAZO MÉDIO ENTRE A 1ª AUDIÊNCIA E O ENCERRAMENTO DA INSTRUÇÃO - 12ª VARA DO TRABALHO DE GOIÂNIA

Sem magistrado

ORDINÁRIO

Qtd	Prazo Médio
875	185,8

Nr. Processo	1ª Aud.	Enc. Instrução.	Prazo
RTOrd - 0011925-43.2014.5.18.0012	29/01/15	28/04/15	89
RTOrd - 0011930-65.2014.5.18.0012	29/01/15	29/01/15	0
RTOrd - 0011931-50.2014.5.18.0012	29/01/15	02/09/15	216
RTOrd - 0011931-50.2014.5.18.0012	29/01/15	14/09/15	228
RTOrd - 0011931-50.2014.5.18.0012	29/01/15	28/09/15	242
RTOrd - 0011931-50.2014.5.18.0012	29/01/15	15/10/15	259
RTOrd - 0011933-35.2014.5.18.0007	26/01/15	04/09/15	221
RTOrd - 0011940-12.2014.5.18.0012	12/02/15	15/04/15	62
RTOrd - 0011941-94.2014.5.18.0012	29/01/15	01/09/15	215
RTOrd - 0011942-79.2014.5.18.0012	02/02/15	01/10/15	241
RTOrd - 0011944-49.2014.5.18.0012	02/02/15	29/04/15	86
RTOrd - 0011947-04.2014.5.18.0012	19/05/15	19/11/15	184
RTOrd - 0011947-95.2014.5.18.0014	04/05/15	04/05/15	0
RTOrd - 0011948-86.2014.5.18.0012	02/02/15	02/02/15	0
RTOrd - 0011949-71.2014.5.18.0012	02/02/15	02/02/15	0
RTOrd - 0011950-56.2014.5.18.0012	02/02/15	02/02/15	0
RTOrd - 0011955-78.2014.5.18.0012	30/03/15	23/09/15	177
RTOrd - 0011957-48.2014.5.18.0012	07/04/15	28/04/15	21
RTOrd - 0011957-48.2014.5.18.0012	07/04/15	11/05/15	34
RTOrd - 0011957-48.2014.5.18.0012	07/04/15	25/05/15	48
RTOrd - 0011958-33.2014.5.18.0012	28/01/15	27/04/15	89
RTOrd - 0011961-85.2014.5.18.0012	03/02/15	03/02/15	0
RTOrd - 0011963-55.2014.5.18.0012	03/02/15	24/08/15	202
RTOrd - 0011963-55.2014.5.18.0012	03/02/15	14/12/15	314

Legenda:
1ª Aud.: Data da primeira audiência que ocorrer, Inicial ou UNA;
Enc. da Instrução: Data da conclusão para proferir sentença;
Prazo: Quantidade de dias decorridos da 1ª aud. até o encerramento da instrução.



**PRAZO MÉDIO ENTRE A 1ª AUDIÊNCIA E O
ENCERRAMENTO DA INSTRUÇÃO - 12ª VARA DO
TRABALHO DE GOIÂNIA**

Sem magistrado

ORDINÁRIO

Qtd	Prazo Médio
875	185,8

Nr. Processo	1ª Aud.	Enc. Instrução.	Prazo
RTOrd - 0011966-10.2014.5.18.0012	20/01/15	10/09/15	233
RTOrd - 0011968-77.2014.5.18.0012	04/02/15	04/02/15	0
RTOrd - 0011970-47.2014.5.18.0012	14/04/15	14/04/15	0
RTOrd - 0011979-09.2014.5.18.0012	03/02/15	31/03/15	56
RTOrd - 0011982-61.2014.5.18.0012	04/02/15	04/09/15	212
RTOrd - 0011982-61.2014.5.18.0012	04/02/15	14/09/15	222
RTOrd - 0011982-61.2014.5.18.0012	04/02/15	28/09/15	236
RTOrd - 0011982-61.2014.5.18.0012	04/02/15	15/10/15	253
RTOrd - 0011986-98.2014.5.18.0012	05/02/15	05/02/15	0
RTOrd - 0011986-98.2014.5.18.0012	05/02/15	07/07/15	152
RTOrd - 0011991-23.2014.5.18.0012	05/02/15	16/11/15	284
RTOrd - 0011993-90.2014.5.18.0012	23/02/15	23/02/15	0
RTOrd - 0011995-60.2014.5.18.0012	05/02/15	19/03/15	42
RTOrd - 0011995-60.2014.5.18.0012	05/02/15	23/03/15	46
RTOrd - 0012002-52.2014.5.18.0012	09/02/15	22/04/15	72
RTOrd - 0012003-37.2014.5.18.0012	09/02/15	05/05/15	85
RTOrd - 0012005-07.2014.5.18.0012	30/03/15	16/10/15	200
RTOrd - 0012006-89.2014.5.18.0012	09/02/15	13/05/15	93
RTOrd - 0012010-29.2014.5.18.0012	09/02/15	09/02/15	0
RTOrd - 0012014-66.2014.5.18.0012	11/03/15	11/03/15	0
RTOrd - 0012016-36.2014.5.18.0012	10/02/15	10/02/15	0
RTOrd - 0012017-21.2014.5.18.0012	10/02/15	05/05/15	84
RTOrd - 0012021-58.2014.5.18.0012	10/02/15	20/10/15	252
RTOrd - 0012022-43.2014.5.18.0012	10/02/15	25/05/15	104

Legenda:
1ª Aud.: Data da primeira audiência que ocorrer, Inicial ou UNA;
Enc. da Instrução: Data da conclusão para proferir sentença;
Prazo: Quantidade de dias decorridos da 1ª aud. até o encerramento da instrução.



PRAZO MÉDIO ENTRE A 1ª AUDIÊNCIA E O ENCERRAMENTO DA INSTRUÇÃO - 12ª VARA DO TRABALHO DE GOIÂNIA

Sem magistrado

ORDINÁRIO

Qtd	Prazo Médio
875	185,8

Nr. Processo	1ª Aud.	Enc. Instrução.	Prazo
RTOrd - 0012023-28.2014.5.18.0012	11/02/15	15/09/15	216
RTOrd - 0012023-28.2014.5.18.0012	11/02/15	28/09/15	229
RTOrd - 0012023-28.2014.5.18.0012	11/02/15	15/10/15	246
RTOrd - 0012024-13.2014.5.18.0012	11/02/15	11/02/15	0
RTOrd - 0012025-95.2014.5.18.0012	14/04/15	14/04/15	0
RTOrd - 0012026-04.2014.5.18.0005	09/02/15	04/05/15	84
RTOrd - 0012027-65.2014.5.18.0012	28/01/15	28/01/15	0
RTOrd - 0012031-05.2014.5.18.0012	11/02/15	17/09/15	218
RTOrd - 0012031-05.2014.5.18.0012	11/02/15	28/09/15	229
RTOrd - 0012031-05.2014.5.18.0012	11/02/15	15/10/15	246
RTOrd - 0012036-27.2014.5.18.0012	11/02/15	13/04/15	61
RTOrd - 0012038-94.2014.5.18.0012	11/02/15	18/09/15	219
RTOrd - 0012041-49.2014.5.18.0012	11/02/15	17/09/15	218
RTOrd - 0012041-49.2014.5.18.0012	11/02/15	28/09/15	229
RTOrd - 0012041-49.2014.5.18.0012	11/02/15	15/10/15	246
RTOrd - 0012042-34.2014.5.18.0012	16/03/15	16/03/15	0
RTOrd - 0012046-71.2014.5.18.0012	11/02/15	16/09/15	217
RTOrd - 0012051-93.2014.5.18.0012	15/04/15	08/10/15	176
RTOrd - 0012052-78.2014.5.18.0012	23/02/15	03/11/15	253
RTOrd - 0012052-78.2014.5.18.0012	23/02/15	14/12/15	294
RTOrd - 0012053-63.2014.5.18.0012	12/02/15	17/11/15	278
RTOrd - 0012056-18.2014.5.18.0012	12/02/15	12/02/15	0
RTOrd - 0012058-85.2014.5.18.0012	12/02/15	29/04/15	76
RTOrd - 0012058-85.2014.5.18.0012	12/02/15	12/06/15	120

Legenda:
1ª Aud.: Data da primeira audiência que ocorrer, Inicial ou UNA;
Enc. da Instrução: Data da conclusão para proferir sentença;
Prazo: Quantidade de dias decorridos da 1ª aud. até o encerramento da instrução.



PRAZO MÉDIO ENTRE A 1ª AUDIÊNCIA E O ENCERRAMENTO DA INSTRUÇÃO - 12ª VARA DO TRABALHO DE GOIÂNIA

Sem magistrado

ORDINÁRIO

Qtd	Prazo Médio
875	185,8

Nr. Processo	1ª Aud.	Enc. Instrução.	Prazo
RTOrd - 0012064-92.2014.5.18.0012	15/04/15	15/10/15	183
RTOrd - 0012069-17.2014.5.18.0012	16/03/15	20/10/15	218
RTOrd - 0012070-02.2014.5.18.0012	23/02/15	23/02/15	0
RTOrd - 0012072-69.2014.5.18.0012	24/02/15	24/02/15	0
RTOrd - 0012077-91.2014.5.18.0012	24/02/15	29/09/15	217
RTOrd - 0012077-91.2014.5.18.0012	24/02/15	15/10/15	233
RTOrd - 0012078-76.2014.5.18.0012	25/02/15	11/05/15	75
RTOrd - 0012078-76.2014.5.18.0012	25/02/15	25/05/15	89
RTOrd - 0012078-76.2014.5.18.0012	25/02/15	11/06/15	106
RTOrd - 0012079-61.2014.5.18.0012	25/02/15	29/09/15	216
RTOrd - 0012079-61.2014.5.18.0012	25/02/15	15/10/15	232
RTOrd - 0012081-31.2014.5.18.0012	25/02/15	25/02/15	0
RTOrd - 0012083-98.2014.5.18.0012	25/02/15	10/11/15	258
RTOrd - 0012083-98.2014.5.18.0012	25/02/15	14/12/15	292
RTOrd - 0012084-83.2014.5.18.0012	26/02/15	26/02/15	0
RTOrd - 0012085-68.2014.5.18.0012	26/02/15	26/02/15	0
RTOrd - 0012087-38.2014.5.18.0012	26/02/15	26/02/15	0
RTOrd - 0012088-23.2014.5.18.0012	03/02/15	03/02/15	0
RTOrd - 0012101-22.2014.5.18.0012	04/03/15	04/03/15	0
RTOrd - 0012102-07.2014.5.18.0012	04/03/15	04/03/15	0
RTOrd - 0012103-89.2014.5.18.0012	04/03/15	28/07/15	146

Legenda:

1ª Aud.: Data da primeira audiência que ocorrer, Inicial ou UNA;

Enc. da Instrução: Data da conclusão para proferir sentença;

Prazo: Quantidade de dias decorridos da 1ª aud. até o encerramento da instrução.