

Conceituação

Tema	Prazos Processuais
Relatórios	Evolução Histórica Comparativo por VT Comparativo por Grupo Por Grupo Por VT Por Processo Por Magistrado
Resumo	Apresenta o prazo médio entre a realização da primeira audiência e o encerramento da instrução.
Descrição	O prazo médio é obtido calculando-se a quantidade de dias decorridos entre a data da primeira audiência e a data do encerramento da instrução. Os dados são extraídos baseando-se nos seguintes itens do e-Gestão: 265 e 90265 - Da realização da primeira audiência até o encerramento da instrução processual na fase de conhecimento – rito sumaríssimo; 266 e 90266 – Da realização da primeira audiência até o encerramento da instrução processual na fase de conhecimento – exceto rito sumaríssimo (ordinário)
Origem da informação	e-Gestão
Critérios e transformações	Coletado do e-Gestão, consolidado, otimizado e classificado para análise.
Análises possíveis	Prazo médio entre a realização da primeira audiência e o encerramento da instrução processual na fase de conhecimento, detalhado de forma Geral, Por grupo, por VT, Por Processo e Por Magistrado.



EVOLUÇÃO HISTÓRICA DOS PRAZOS PROCESSUAIS ENTRE A 1ª AUDIÊNCIA E O ENCERRAMENTO DA INSTRUÇÃO - 1ª VARA DO TRABALHO DE RIO VERDE

Data do encerramento da instrução entre 1/1/2015 e 31/12/2015 23:59:59

Rito	Qtd	Prazo Médio
ORDINÁRIO	954	136,55
SUMARÍSSIMO	368	44,21
Total/Média	1.322	110,91

Percentual de Processos por Rito

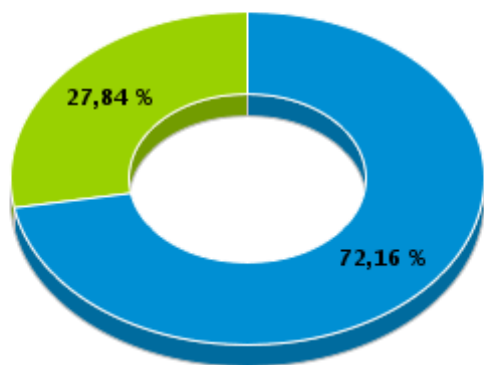

Rito

■ ORDINÁRIO ■ SUMARÍSSIMO

Prazo Médio por Rito

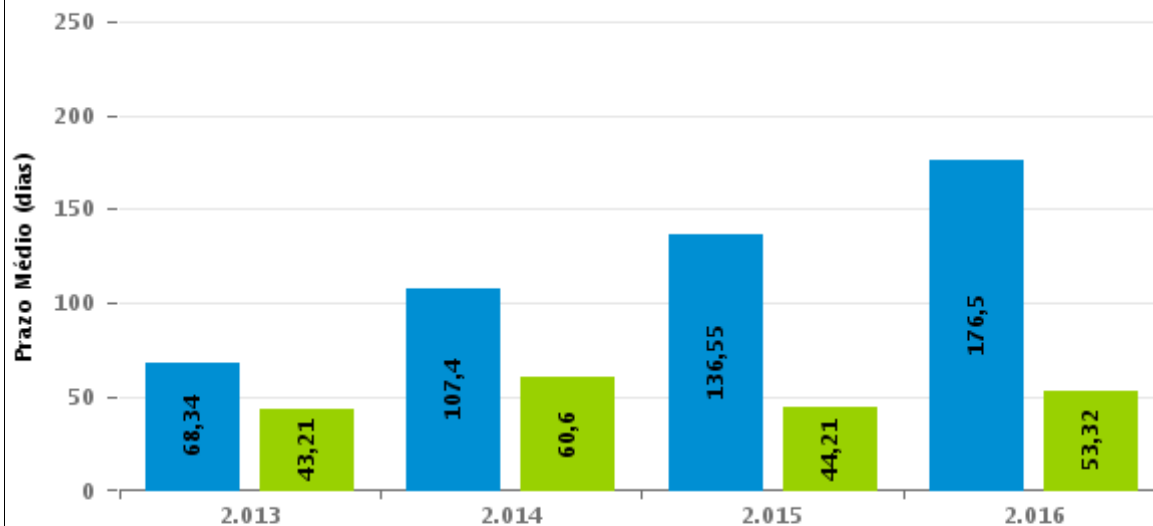

Para este exercício foram computados os processos até o mês de Setembro/2016

Rito

■ ORDINÁRIO ■ SUMARÍSSIMO



COMPARATIVO DO PRAZO MÉDIO ENTRE A 1ª AUDIÊNCIA E O ENCERRAMENTO DA INSTRUÇÃO - 1ª VARA DO TRABALHO DE RIO VERDE

Data do encerramento da instrução entre 1/1/2015 e 31/12/2015 23:59:59

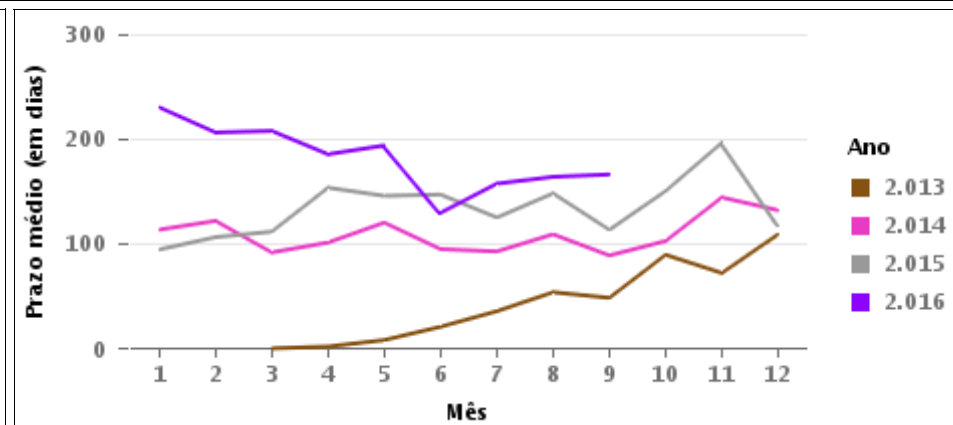
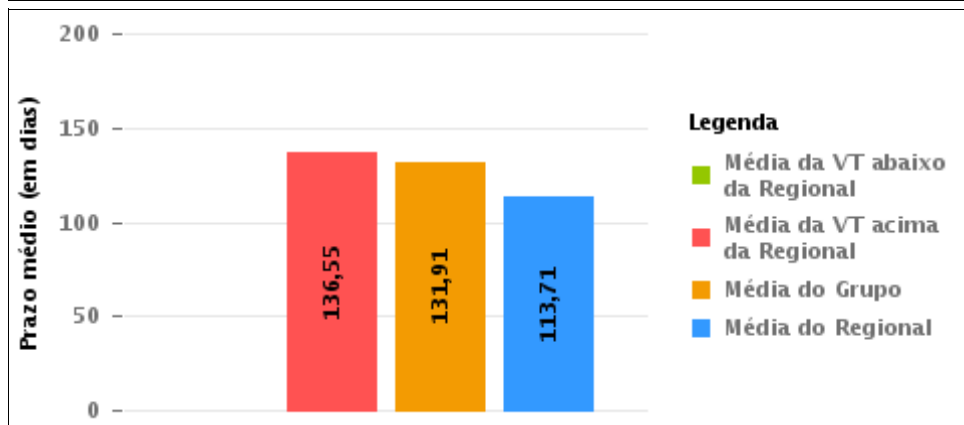
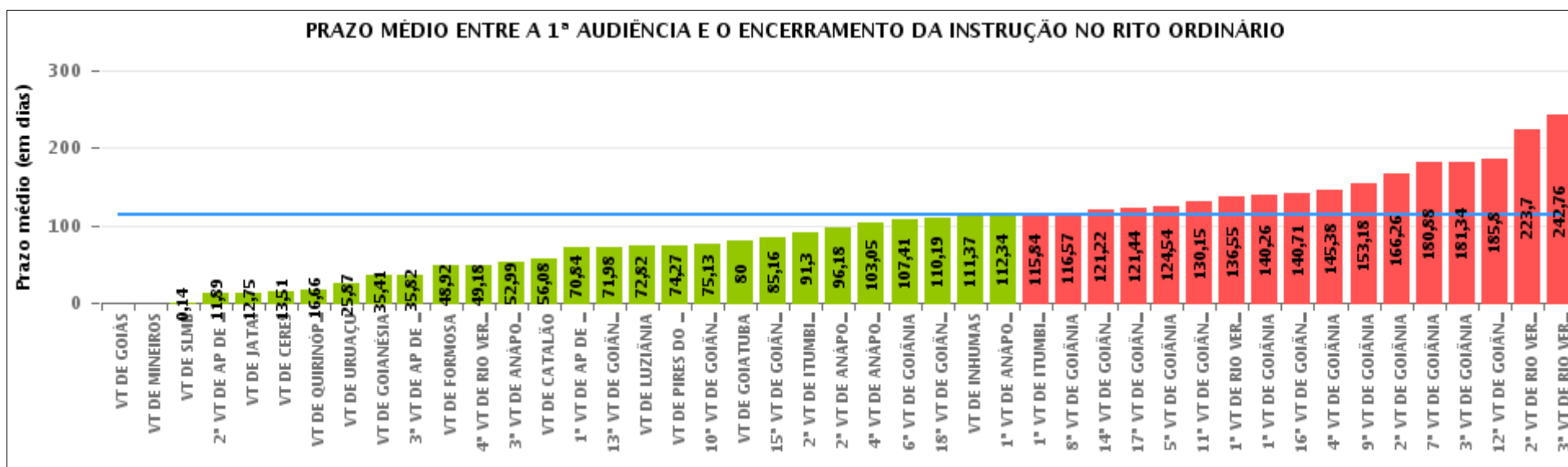



COMPARATIVO DO PRAZO MÉDIO ENTRE A 1ª AUDIÊNCIA E O ENCERRAMENTO DA INSTRUÇÃO ENTRE AS VARAS DO GRUPO

Data do encerramento da instrução entre 1/1/2015 e 31/12/2015 23:59:59

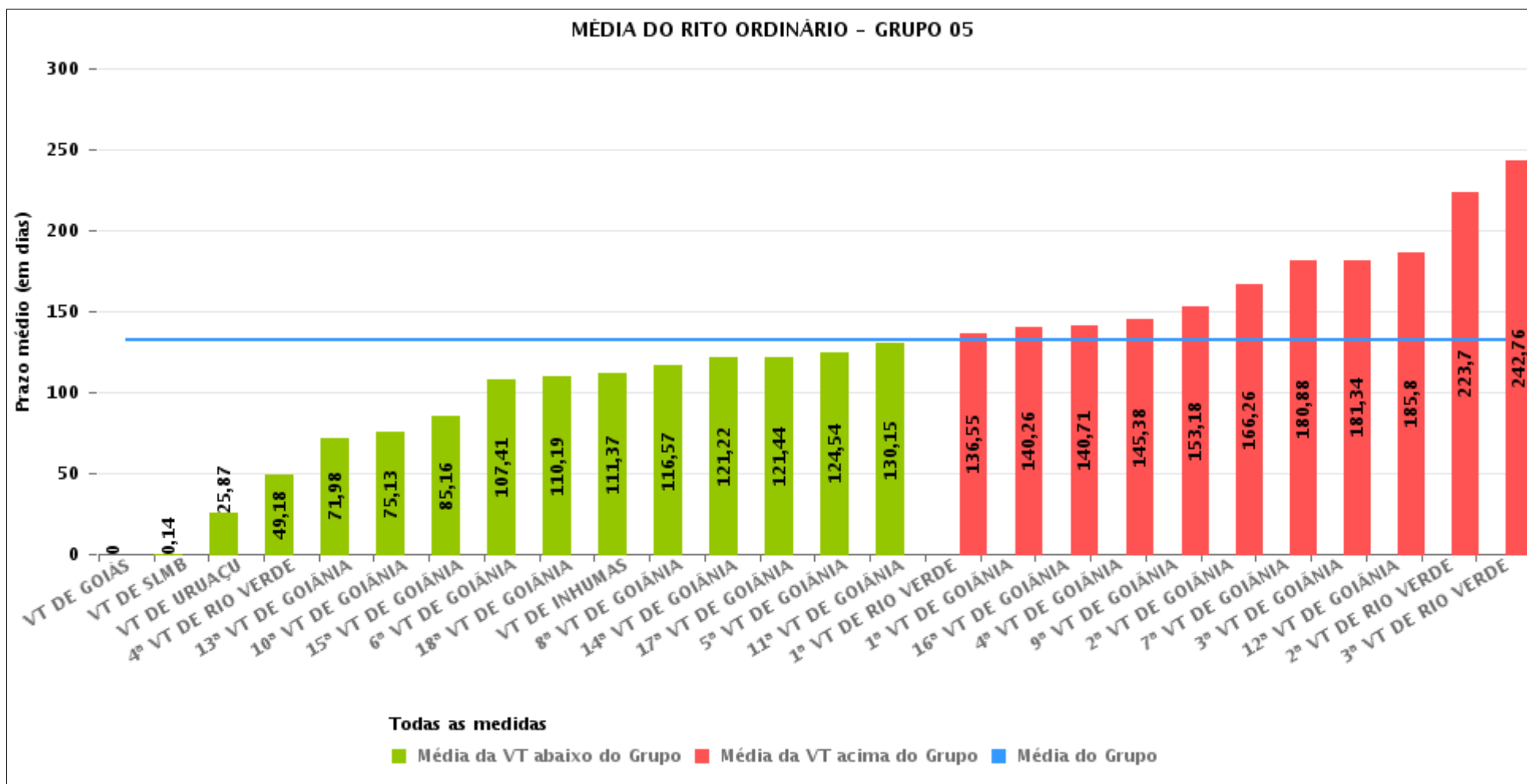



PRAZO MÉDIO ENTRE A 1ª AUDIÊNCIA E O ENCERRAMENTO DA INSTRUÇÃO POR GRUPO

Data do encerramento da instrução entre 1/1/2015 e 31/12/2015 23:59:59

Rito	Grupo	Qtd. Processos	Prazo Médio (dias)	Ranking
ORDINÁRIO	GRUPO 06	2.509	37,33	1°
	GRUPO 02	727	67,19	2°
	GRUPO 04	4.065	85,24	3°
	GRUPO 03	2.959	86,06	4°
	GRUPO 05	23.242	131,91	5°

<p>Legenda:</p> <p># Grupo 01 – Até 750 VT de Posse</p> <p># Grupo 02 – De 751 a 1000 VT de Formosa VT de Pires do Rio</p> <p># Grupo 03 – De 1001 a 1500 VT de Ceres 1ª VT de Anápolis 2ª VT de Anápolis 3ª VT de Anápolis 4ª VT de Anápolis VT de Caldas Novas</p>	<p># Grupo 04 – De 1501 a 2000 VT de Catalão VT de Goiatuba 1ª VT de Itumbiara 2ª VT de Itumbiara VT de Jataí VT de Luziânia VT de Mineiros VT de Quirinópolis</p> <p># Grupo 05 – De 2001 a 2500 1ª VT de Goiânia 2ª VT de Goiânia 3ª VT de Goiânia 4ª VT de Goiânia 5ª VT de Goiânia 6ª VT de Goiânia 7ª VT de Goiânia</p>	<p>8ª VT de Goiânia 9ª VT de Goiânia 10ª VT de Goiânia 11ª VT de Goiânia 12ª VT de Goiânia 13ª VT de Goiânia 14ª VT de Goiânia 15ª VT de Goiânia 16ª VT de Goiânia 17ª VT de Goiânia 18ª VT de Goiânia VT de Goiás VT de Inhumas 1ª VT de Rio Verde 2ª VT de Rio Verde 3ª VT de Rio Verde 4ª VT de Rio Verde VT de Uruaçu VT de São Luis de Montes Belos VT de Valparaíso de Goiás</p>	<p>#Grupo 06 – A partir de 2500 1ª VT de Aparecida de Goiânia 2ª VT de Aparecida de Goiânia 3ª VT de Aparecida de Goiânia VT de Goianésia</p>
--	--	--	---



PRAZO MÉDIO ENTRE A 1ª AUDIÊNCIA E O ENCERRAMENTO DA INSTRUÇÃO DE TODAS AS VARAS DO TRABALHO

Data do encerramento da instrução entre 1/1/2015 e 31/12/2015 23:59:59

ORDINÁRIO

Qtd. Processos	Prazo Médio (dias)
33.502	113,71

Vara do Trabalho	Qtd Processos	Prazo Médio	Ranking
VARA DO TRABALHO DE GOIÁS	17	0	1°
VARA DO TRABALHO DE MINEIROS	3	0	2°
VARA DO TRABALHO DE SÃO LUIS DE MONTES BELOS	7	0,14	3°
2ª VARA DO TRABALHO DE APARECIDA DE GOIÂNIA	315	11,89	4°
VARA DO TRABALHO DE JATAÍ	53	12,75	5°
VARA DO TRABALHO DE CERES	174	13,51	6°
VARA DO TRABALHO DE QUIRINÓPOLIS	117	16,66	7°
VARA DO TRABALHO DE URUAÇU	367	25,87	8°
VARA DO TRABALHO DE GOIANÉSIA	1.323	35,41	9°
3ª VARA DO TRABALHO DE APARECIDA DE GOIÂNIA	532	35,82	10°
VARA DO TRABALHO DE FORMOSA	203	48,92	11°
4ª VARA DO TRABALHO DE RIO VERDE	1.296	49,18	12°
3ª VARA DO TRABALHO DE ANÁPOLIS	697	52,99	13°
VARA DO TRABALHO DE CATALÃO	136	56,08	14°
1ª VARA DO TRABALHO DE APARECIDA DE GOIÂNIA	339	70,84	15°
13ª VARA DO TRABALHO DE GOIÂNIA	913	71,98	16°
VARA DO TRABALHO DE LUZIÂNIA	1.038	72,82	17°
VARA DO TRABALHO DE PIRES DO RIO	524	74,27	18°
10ª VARA DO TRABALHO DE GOIÂNIA	679	75,13	19°
VARA DO TRABALHO DE GOIATUBA	895	80	20°
15ª VARA DO TRABALHO DE GOIÂNIA	950	85,16	21°
2ª VARA DO TRABALHO DE ITUMBIARA	900	91,3	22°
2ª VARA DO TRABALHO DE ANÁPOLIS	881	96,18	23°
4ª VARA DO TRABALHO DE ANÁPOLIS	533	103,05	24°
6ª VARA DO TRABALHO DE GOIÂNIA	1.006	107,41	25°
18ª VARA DO TRABALHO DE GOIÂNIA	981	110,19	26°



PRAZO MÉDIO ENTRE A 1ª AUDIÊNCIA E O ENCERRAMENTO DA INSTRUÇÃO DE TODAS AS VARAS DO TRABALHO

ORDINÁRIO

Qtd. Processos	Prazo Médio (dias)
33.502	113,71

Vara do Trabalho	Qtd Processos	Prazo Médio	Ranking
VARA DO TRABALHO DE INHUMAS	1.838	111,37	27°
1ª VARA DO TRABALHO DE ANÁPOLIS	674	112,34	28°
1ª VARA DO TRABALHO DE ITUMBIARA	923	115,84	29°
8ª VARA DO TRABALHO DE GOIÂNIA	1.016	116,57	30°
14ª VARA DO TRABALHO DE GOIÂNIA	1.292	121,22	31°
17ª VARA DO TRABALHO DE GOIÂNIA	848	121,44	32°
5ª VARA DO TRABALHO DE GOIÂNIA	1.027	124,54	33°
11ª VARA DO TRABALHO DE GOIÂNIA	975	130,15	34°
1ª VARA DO TRABALHO DE RIO VERDE	957	136,55	35°
1ª VARA DO TRABALHO DE GOIÂNIA	1.171	140,26	36°
16ª VARA DO TRABALHO DE GOIÂNIA	896	140,71	37°
4ª VARA DO TRABALHO DE GOIÂNIA	781	145,38	38°
9ª VARA DO TRABALHO DE GOIÂNIA	817	153,18	39°
2ª VARA DO TRABALHO DE GOIÂNIA	748	166,26	40°
7ª VARA DO TRABALHO DE GOIÂNIA	707	180,88	41°
3ª VARA DO TRABALHO DE GOIÂNIA	818	181,34	42°
12ª VARA DO TRABALHO DE GOIÂNIA	1.050	185,8	43°
2ª VARA DO TRABALHO DE RIO VERDE	1.060	223,7	44°
3ª VARA DO TRABALHO DE RIO VERDE	1.025	242,76	45°



PRAZO MÉDIO ENTRE A 1ª AUDIÊNCIA E O ENCERRAMENTO DA INSTRUÇÃO - 1ª VARA DO TRABALHO DE RIO VERDE

Data do encerramento da instrução entre 1/1/2015 e 31/12/2015 23:59:59

1ª VARA DO TRABALHO DE RIO VERDE

ORDINÁRIO

Qtd	Prazo Médio
914	136,55

Nr. Processo	1ª Aud.	nc. Instruçã	Prazo
ACP - 0010456-83.2014.5.18.0101	05/02/15	20/10/15	257
ACP - 0012760-89.2013.5.18.0101	26/09/14	24/04/15	210
Caulnom - 0010293-06.2014.5.18.0101	15/05/14	27/05/15	377
ConPag - 0010130-89.2015.5.18.0101	14/07/15	03/11/15	112
ConPag - 0010150-80.2015.5.18.0101	15/07/15	17/07/15	2
ConPag - 0010198-39.2015.5.18.0101	23/07/15	27/07/15	4
ConPag - 0010206-16.2015.5.18.0101	23/07/15	06/11/15	106
ConPag - 0010422-74.2015.5.18.0101	09/09/15	14/09/15	5
ConPag - 0010625-36.2015.5.18.0101	03/11/15	03/11/15	0
ConPag - 0010696-38.2015.5.18.0101	10/09/15	17/12/15	98
ConPag - 0010733-65.2015.5.18.0101	21/09/15	28/09/15	7
ConPag - 0010752-08.2014.5.18.0101	15/07/14	15/01/15	184
ConPag - 0010758-78.2015.5.18.0101	02/10/15	02/10/15	0
ConPag - 0010837-57.2015.5.18.0101	13/10/15	13/10/15	0
ConPag - 0011018-92.2014.5.18.0101	12/08/14	06/03/15	206
ConPag - 0011498-70.2014.5.18.0101	02/12/14	19/11/15	352
ConPag - 0011714-31.2014.5.18.0101	26/03/15	20/08/15	147
ConPag - 0011790-55.2014.5.18.0101	04/12/14	11/02/15	69
ConPag - 0011928-22.2014.5.18.0101	02/09/15	08/09/15	6
Pet - 0010846-10.2015.5.18.0104	21/09/15	20/10/15	29
RTAlç - 0010135-14.2015.5.18.0101	15/07/15	15/07/15	0

Legenda:

1ª Aud.: Data da primeira audiência que ocorrer, Inicial ou UNA;

Enc. da Instrução: Data da conclusão para proferir sentença;

Prazo: Quantidade de dias decorridos da 1ª aud. até o encerramento da instrução.



PRAZO MÉDIO ENTRE A 1ª AUDIÊNCIA E O ENCERRAMENTO DA INSTRUÇÃO - 1ª VARA DO TRABALHO DE RIO VERDE

1ª VARA DO TRABALHO DE RIO VERDE

ORDINÁRIO

Qtd	Prazo Médio
914	136,55

Nr. Processo	1ª Aud.	nc. Instruçã	Prazo
RTAlç - 0010266-86.2015.5.18.0101	12/08/15	02/10/15	51
RTAlç - 0010275-45.2015.5.18.0102	14/09/15	14/09/15	0
RTOrd - 0010002-06.2014.5.18.0101	20/05/14	09/04/15	324
RTOrd - 0010003-54.2015.5.18.0101	18/12/15	18/12/15	0
RTOrd - 0010011-31.2015.5.18.0101	03/12/15	09/12/15	6
RTOrd - 0010013-98.2015.5.18.0101	03/12/15	08/12/15	5
RTOrd - 0010016-87.2014.5.18.0101	15/05/14	19/03/15	308
RTOrd - 0010017-72.2014.5.18.0101	15/05/14	24/11/15	558
RTOrd - 0010019-08.2015.5.18.0101	20/07/15	20/07/15	0
RTOrd - 0010025-15.2015.5.18.0101	06/07/15	07/07/15	1
RTOrd - 0010026-97.2015.5.18.0101	06/07/15	04/08/15	29
RTOrd - 0010028-67.2015.5.18.0101	20/07/15	10/12/15	143
RTOrd - 0010029-52.2015.5.18.0101	20/07/15	10/12/15	143
RTOrd - 0010033-89.2015.5.18.0101	08/09/15	08/09/15	0
RTOrd - 0010039-96.2015.5.18.0101	21/09/15	21/09/15	0
RTOrd - 0010041-66.2015.5.18.0101	22/09/15	11/11/15	50
RTOrd - 0010043-36.2015.5.18.0101	23/09/15	23/09/15	0
RTOrd - 0010045-06.2015.5.18.0101	23/09/15	23/09/15	0
RTOrd - 0010048-58.2015.5.18.0101	11/11/15	11/11/15	0
RTOrd - 0010052-95.2015.5.18.0101	06/10/15	06/10/15	0
RTOrd - 0010059-24.2014.5.18.0101	26/05/14	27/03/15	305
RTOrd - 0010059-87.2015.5.18.0101	11/11/15	11/11/15	0
RTOrd - 0010061-91.2014.5.18.0101	26/05/14	09/02/15	259
RTOrd - 0010071-04.2015.5.18.0101	08/10/15	08/10/15	0

Legenda:

1ª Aud.: Data da primeira audiência que ocorrer, Inicial ou UNA;

Enc. da Instrução: Data da conclusão para proferir sentença;

Prazo: Quantidade de dias decorridos da 1ª aud. até o encerramento da instrução.



PRAZO MÉDIO ENTRE A 1ª AUDIÊNCIA E O ENCERRAMENTO DA INSTRUÇÃO - 1ª VARA DO TRABALHO DE RIO VERDE

1ª VARA DO TRABALHO DE RIO VERDE

ORDINÁRIO

Qtd	Prazo Médio
914	136,55

Nr. Processo	1ª Aud.	nc. Instruçã	Prazo
RTOrd - 0010075-41.2015.5.18.0101	06/07/15	06/07/15	0
RTOrd - 0010076-26.2015.5.18.0101	06/07/15	09/12/15	156
RTOrd - 0010076-60.2014.5.18.0101	27/05/14	23/02/15	272
RTOrd - 0010077-11.2015.5.18.0101	08/07/15	09/12/15	154
RTOrd - 0010078-93.2015.5.18.0101	08/07/15	08/07/15	0
RTOrd - 0010082-33.2015.5.18.0101	08/07/15	08/07/15	0
RTOrd - 0010083-18.2015.5.18.0101	08/07/15	10/12/15	155
RTOrd - 0010084-03.2015.5.18.0101	08/07/15	10/12/15	155
RTOrd - 0010085-85.2015.5.18.0101	08/07/15	03/11/15	118
RTOrd - 0010086-70.2015.5.18.0101	08/07/15	08/07/15	0
RTOrd - 0010089-25.2015.5.18.0101	08/07/15	20/10/15	104
RTOrd - 0010093-62.2015.5.18.0101	08/07/15	08/07/15	0
RTOrd - 0010097-02.2015.5.18.0101	08/07/15	08/07/15	0
RTOrd - 0010099-69.2015.5.18.0101	09/07/15	14/12/15	158
RTOrd - 0010105-76.2015.5.18.0101	05/03/15	11/03/15	6
RTOrd - 0010107-46.2015.5.18.0101	09/07/15	23/07/15	14
RTOrd - 0010111-20.2014.5.18.0101	02/06/14	18/03/15	289
RTOrd - 0010112-68.2015.5.18.0101	07/04/15	18/11/15	225
RTOrd - 0010115-23.2015.5.18.0101	07/04/15	18/11/15	225
RTOrd - 0010123-97.2015.5.18.0101	14/07/15	14/07/15	0
RTOrd - 0010127-71.2014.5.18.0101	21/03/14	07/04/15	382
RTOrd - 0010133-44.2015.5.18.0101	15/07/15	15/07/15	0
RTOrd - 0010137-81.2015.5.18.0101	14/07/15	14/07/15	0
RTOrd - 0010138-66.2015.5.18.0101	07/04/15	18/11/15	225

Legenda:

1ª Aud.: Data da primeira audiência que ocorrer, Inicial ou UNA;

Enc. da Instrução: Data da conclusão para proferir sentença;

Prazo: Quantidade de dias decorridos da 1ª aud. até o encerramento da instrução.



PRAZO MÉDIO ENTRE A 1ª AUDIÊNCIA E O ENCERRAMENTO DA INSTRUÇÃO - 1ª VARA DO TRABALHO DE RIO VERDE

1ª VARA DO TRABALHO DE RIO VERDE

ORDINÁRIO

Qtd	Prazo Médio
914	136,55

Nr. Processo	1ª Aud.	nc. Instruça	Prazo
RTOrd - 0010138-66.2015.5.18.0101	07/04/15	18/11/15	225
RTOrd - 0010140-36.2015.5.18.0101	16/07/15	16/07/15	0
RTOrd - 0010148-13.2015.5.18.0101	20/07/15	20/07/15	0
RTOrd - 0010151-65.2015.5.18.0101	16/07/15	16/07/15	0
RTOrd - 0010152-50.2015.5.18.0101	21/07/15	08/12/15	140
RTOrd - 0010156-24.2014.5.18.0101	24/06/14	16/01/15	206
RTOrd - 0010156-87.2015.5.18.0101	21/07/15	26/10/15	97
RTOrd - 0010157-09.2014.5.18.0101	24/06/14	09/04/15	289
RTOrd - 0010158-57.2015.5.18.0101	21/07/15	21/07/15	0
RTOrd - 0010160-27.2015.5.18.0101	21/07/15	21/07/15	0
RTOrd - 0010161-12.2015.5.18.0101	22/07/15	22/07/15	0
RTOrd - 0010162-94.2015.5.18.0101	22/07/15	22/07/15	0
RTOrd - 0010164-64.2015.5.18.0101	22/07/15	03/11/15	104
RTOrd - 0010165-49.2015.5.18.0101	22/07/15	30/11/15	131
RTOrd - 0010166-34.2015.5.18.0101	22/07/15	22/07/15	0
RTOrd - 0010168-04.2015.5.18.0101	23/07/15	13/10/15	82
RTOrd - 0010169-86.2015.5.18.0101	23/07/15	23/07/15	0
RTOrd - 0010172-75.2014.5.18.0101	04/11/14	13/10/15	343
RTOrd - 0010174-11.2015.5.18.0101	13/04/15	29/09/15	169
RTOrd - 0010175-93.2015.5.18.0101	23/07/15	23/07/15	0
RTOrd - 0010181-03.2015.5.18.0101	28/07/15	28/07/15	0
RTOrd - 0010183-07.2014.5.18.0101	04/06/14	27/01/15	237
RTOrd - 0010186-25.2015.5.18.0101	28/07/15	01/12/15	126
RTOrd - 0010187-10.2015.5.18.0101	28/07/15	28/07/15	0

Legenda:

1ª Aud.: Data da primeira audiência que ocorrer, Inicial ou UNA;

Enc. da Instrução: Data da conclusão para proferir sentença;

Prazo: Quantidade de dias decorridos da 1ª aud. até o encerramento da instrução.



**PRAZO MÉDIO ENTRE A 1ª AUDIÊNCIA E O
ENCERRAMENTO DA INSTRUÇÃO - 1ª VARA DO
TRABALHO DE RIO VERDE**

**1ª VARA DO TRABALHO DE RIO
VERDE**

ORDINÁRIO

Qtd	Prazo Médio
914	136,55

Nr. Processo	1ª Aud.	nc. Instruçã	Prazo
RTOrd - 0010194-02.2015.5.18.0101	29/07/15	29/07/15	0
RTOrd - 0010203-61.2015.5.18.0101	19/03/15	02/12/15	258
RTOrd - 0010206-50.2014.5.18.0101	11/06/14	07/08/15	422
RTOrd - 0010217-45.2015.5.18.0101	04/08/15	04/08/15	0
RTOrd - 0010218-30.2015.5.18.0101	04/08/15	04/08/15	0
RTOrd - 0010224-37.2015.5.18.0101	07/08/15	07/08/15	0
RTOrd - 0010227-89.2015.5.18.0101	22/04/15	03/12/15	225
RTOrd - 0010229-87.2014.5.18.0103	24/06/14	07/05/15	317
RTOrd - 0010230-44.2015.5.18.0101	07/08/15	07/08/15	0
RTOrd - 0010233-96.2015.5.18.0101	07/08/15	07/08/15	0
RTOrd - 0010241-10.2014.5.18.0101	17/06/14	18/03/15	274
RTOrd - 0010243-77.2014.5.18.0101	17/06/14	02/10/15	472
RTOrd - 0010244-28.2015.5.18.0101	02/09/15	02/09/15	0
RTOrd - 0010246-32.2014.5.18.0101	17/06/14	19/11/15	520
RTOrd - 0010248-02.2014.5.18.0101	17/06/14	19/03/15	275
RTOrd - 0010248-02.2014.5.18.0101	17/06/14	11/09/15	451
RTOrd - 0010248-02.2014.5.18.0101	17/06/14	17/11/15	518
RTOrd - 0010248-02.2014.5.18.0101	17/06/14	18/11/15	519
RTOrd - 0010248-65.2015.5.18.0101	17/03/15	17/03/15	0
RTOrd - 0010249-50.2015.5.18.0101	12/08/15	12/08/15	0
RTOrd - 0010249-84.2014.5.18.0101	17/06/14	12/05/15	329
RTOrd - 0010253-87.2015.5.18.0101	12/08/15	12/08/15	0
RTOrd - 0010260-79.2015.5.18.0101	27/05/15	25/11/15	182
RTOrd - 0010268-90.2014.5.18.0101	24/06/14	06/05/15	316

Legenda:

1ª Aud.: Data da primeira audiência que ocorrer, Inicial ou UNA;

Enc. da Instrução: Data da conclusão para proferir sentença;

Prazo: Quantidade de dias decorridos da 1ª aud. até o encerramento da instrução.



**PRAZO MÉDIO ENTRE A 1ª AUDIÊNCIA E O
ENCERRAMENTO DA INSTRUÇÃO - 1ª VARA DO
TRABALHO DE RIO VERDE**

**1ª VARA DO TRABALHO DE RIO
VERDE**

ORDINÁRIO

Qtd	Prazo Médio
914	136,55

Nr. Processo	1ª Aud.	nc. Instruçã	Prazo
RTOrd - 0010270-26.2015.5.18.0101	18/08/15	18/08/15	0
RTOrd - 0010270-60.2014.5.18.0101	24/06/14	19/01/15	209
RTOrd - 0010275-82.2014.5.18.0101	25/06/14	13/04/15	292
RTOrd - 0010278-03.2015.5.18.0101	18/08/15	08/09/15	21
RTOrd - 0010280-70.2015.5.18.0101	18/08/15	27/11/15	101
RTOrd - 0010282-40.2015.5.18.0101	26/08/15	26/08/15	0
RTOrd - 0010283-25.2015.5.18.0101	26/08/15	26/08/15	0
RTOrd - 0010286-77.2015.5.18.0101	11/08/15	11/08/15	0
RTOrd - 0010287-96.2014.5.18.0101	04/07/14	07/10/15	460
RTOrd - 0010298-91.2015.5.18.0101	11/08/15	11/08/15	0
RTOrd - 0010299-13.2014.5.18.0101	04/07/14	02/02/15	213
RTOrd - 0010300-61.2015.5.18.0101	26/08/15	26/08/15	0
RTOrd - 0010301-46.2015.5.18.0101	26/08/15	17/09/15	22
RTOrd - 0010302-31.2015.5.18.0101	26/08/15	29/09/15	34
RTOrd - 0010303-16.2015.5.18.0101	26/08/15	18/12/15	114
RTOrd - 0010307-53.2015.5.18.0101	02/09/15	02/09/15	0
RTOrd - 0010307-87.2014.5.18.0101	30/06/14	17/11/15	505
RTOrd - 0010308-72.2014.5.18.0101	30/06/14	15/01/15	199
RTOrd - 0010311-90.2015.5.18.0101	24/08/15	22/09/15	29
RTOrd - 0010313-60.2015.5.18.0101	08/09/15	08/09/15	0
RTOrd - 0010314-45.2015.5.18.0101	13/08/15	13/08/15	0
RTOrd - 0010316-15.2015.5.18.0101	02/09/15	02/09/15	0
RTOrd - 0010317-97.2015.5.18.0101	02/09/15	02/09/15	0
RTOrd - 0010322-22.2015.5.18.0101	24/08/15	24/08/15	0

Legenda:

1ª Aud.: Data da primeira audiência que ocorrer, Inicial ou UNA;

Enc. da Instrução: Data da conclusão para proferir sentença;

Prazo: Quantidade de dias decorridos da 1ª aud. até o encerramento da instrução.



PRAZO MÉDIO ENTRE A 1ª AUDIÊNCIA E O ENCERRAMENTO DA INSTRUÇÃO - 1ª VARA DO TRABALHO DE RIO VERDE

1ª VARA DO TRABALHO DE RIO VERDE

ORDINÁRIO

Qtd	Prazo Médio
914	136,55

Nr. Processo	1ª Aud.	nc. Instruçã	Prazo
RTOOrd - 0010322-56.2014.5.18.0101	02/07/14	03/02/15	216
RTOOrd - 0010326-59.2015.5.18.0101	26/08/15	19/11/15	85
RTOOrd - 0010329-14.2015.5.18.0101	25/08/15	25/08/15	0
RTOOrd - 0010332-66.2015.5.18.0101	26/08/15	26/08/15	0
RTOOrd - 0010335-21.2015.5.18.0101	26/08/15	28/09/15	33
RTOOrd - 0010338-10.2014.5.18.0101	18/08/14	05/03/15	199
RTOOrd - 0010339-58.2015.5.18.0101	26/08/15	08/09/15	13
RTOOrd - 0010343-32.2014.5.18.0101	08/07/14	30/11/15	510
RTOOrd - 0010350-87.2015.5.18.0101	27/08/15	05/11/15	70
RTOOrd - 0010351-09.2014.5.18.0101	09/07/14	14/12/15	523
RTOOrd - 0010360-34.2015.5.18.0101	02/09/15	02/09/15	0
RTOOrd - 0010361-19.2015.5.18.0101	13/04/15	09/09/15	149
RTOOrd - 0010362-04.2015.5.18.0101	02/09/15	02/09/15	0
RTOOrd - 0010364-71.2015.5.18.0101	02/09/15	02/09/15	0
RTOOrd - 0010372-48.2015.5.18.0101	08/09/15	08/09/15	0
RTOOrd - 0010374-18.2015.5.18.0101	08/09/15	08/09/15	0
RTOOrd - 0010375-03.2015.5.18.0101	08/09/15	08/09/15	0
RTOOrd - 0010376-85.2015.5.18.0101	21/09/15	21/09/15	0
RTOOrd - 0010378-55.2015.5.18.0101	15/09/15	15/09/15	0
RTOOrd - 0010382-89.2015.5.18.0102	24/11/15	24/11/15	0
RTOOrd - 0010384-62.2015.5.18.0101	15/09/15	20/10/15	35
RTOOrd - 0010384-62.2015.5.18.0101	15/09/15	26/11/15	72
RTOOrd - 0010388-02.2015.5.18.0101	08/09/15	08/09/15	0
RTOOrd - 0010403-68.2015.5.18.0101	09/09/15	09/09/15	0

Legenda:

1ª Aud.: Data da primeira audiência que ocorrer, Inicial ou UNA;

Enc. da Instrução: Data da conclusão para proferir sentença;

Prazo: Quantidade de dias decorridos da 1ª aud. até o encerramento da instrução.



PRAZO MÉDIO ENTRE A 1ª AUDIÊNCIA E O ENCERRAMENTO DA INSTRUÇÃO - 1ª VARA DO TRABALHO DE RIO VERDE

1ª VARA DO TRABALHO DE RIO VERDE

ORDINÁRIO

Qtd	Prazo Médio
914	136,55

Nr. Processo	1ª Aud.	nc. Instruça	Prazo
RTOrd - 0010404-87.2014.5.18.0101	17/07/14	09/04/15	266
RTOrd - 0010408-27.2014.5.18.0101	17/07/14	14/01/15	181
RTOrd - 0010409-12.2014.5.18.0101	17/07/14	02/02/15	200
RTOrd - 0010421-26.2014.5.18.0101	31/07/14	25/03/15	237
RTOrd - 0010424-35.2015.5.18.0104	23/09/15	23/09/15	0
RTOrd - 0010425-63.2014.5.18.0101	22/07/14	09/04/15	261
RTOrd - 0010442-02.2014.5.18.0101	24/07/14	17/04/15	267
RTOrd - 0010444-69.2014.5.18.0101	28/07/14	24/04/15	270
RTOrd - 0010449-57.2015.5.18.0101	02/09/15	02/09/15	0
RTOrd - 0010452-12.2015.5.18.0101	15/09/15	15/09/15	0
RTOrd - 0010454-79.2015.5.18.0101	10/11/15	25/11/15	15
RTOrd - 0010454-79.2015.5.18.0101	10/11/15	08/12/15	28
RTOrd - 0010463-75.2014.5.18.0101	30/07/14	03/12/15	491
RTOrd - 0010464-60.2014.5.18.0101	30/07/14	19/03/15	232
RTOrd - 0010467-15.2014.5.18.0101	17/06/14	24/04/15	311
RTOrd - 0010467-78.2015.5.18.0101	22/09/15	22/09/15	0
RTOrd - 0010471-52.2014.5.18.0101	06/08/14	26/02/15	204
RTOrd - 0010478-10.2015.5.18.0101	21/09/15	17/11/15	57
RTOrd - 0010479-92.2015.5.18.0101	21/09/15	21/09/15	0
RTOrd - 0010487-06.2014.5.18.0101	07/08/14	14/01/15	160
RTOrd - 0010494-95.2014.5.18.0101	07/08/14	19/06/15	316
RTOrd - 0010495-46.2015.5.18.0101	23/09/15	23/09/15	0
RTOrd - 0010500-05.2014.5.18.0101	12/08/14	23/01/15	164
RTOrd - 0010500-68.2015.5.18.0101	21/09/15	11/11/15	51

Legenda:

1ª Aud.: Data da primeira audiência que ocorrer, Inicial ou UNA;

Enc. da Instrução: Data da conclusão para proferir sentença;

Prazo: Quantidade de dias decorridos da 1ª aud. até o encerramento da instrução.



PRAZO MÉDIO ENTRE A 1ª AUDIÊNCIA E O ENCERRAMENTO DA INSTRUÇÃO - 1ª VARA DO TRABALHO DE RIO VERDE

1ª VARA DO TRABALHO DE RIO VERDE

ORDINÁRIO

Qtd	Prazo Médio
914	136,55

Nr. Processo	1ª Aud.	nc. Instruça	Prazo
RTOrd - 0010503-57.2014.5.18.0101	18/08/14	21/01/15	156
RTOrd - 0010504-42.2014.5.18.0101	23/01/15	23/01/15	0
RTOrd - 0010506-12.2014.5.18.0101	12/08/14	06/08/15	359
RTOrd - 0010506-75.2015.5.18.0101	11/11/15	08/12/15	27
RTOrd - 0010512-19.2014.5.18.0101	05/02/15	05/02/15	0
RTOrd - 0010512-82.2015.5.18.0101	23/11/15	23/11/15	0
RTOrd - 0010513-67.2015.5.18.0101	23/11/15	23/11/15	0
RTOrd - 0010518-26.2014.5.18.0101	14/08/14	21/07/15	341
RTOrd - 0010519-11.2014.5.18.0101	14/08/14	10/02/15	180
RTOrd - 0010520-59.2015.5.18.0101	02/09/15	20/10/15	48
RTOrd - 0010520-93.2014.5.18.0101	14/08/14	22/01/15	161
RTOrd - 0010524-96.2015.5.18.0101	24/11/15	24/11/15	0
RTOrd - 0010525-18.2014.5.18.0101	18/08/14	05/02/15	171
RTOrd - 0010526-03.2014.5.18.0101	18/08/14	22/01/15	157
RTOrd - 0010527-51.2015.5.18.0101	24/11/15	24/11/15	0
RTOrd - 0010529-55.2014.5.18.0101	18/08/14	22/01/15	157
RTOrd - 0010531-25.2014.5.18.0101	20/08/14	18/03/15	210
RTOrd - 0010532-73.2015.5.18.0101	07/12/15	07/12/15	0
RTOrd - 0010535-62.2014.5.18.0101	20/08/14	02/03/15	194
RTOrd - 0010537-32.2014.5.18.0101	20/08/14	18/11/15	455
RTOrd - 0010539-02.2014.5.18.0101	25/11/14	24/04/15	150
RTOrd - 0010542-20.2015.5.18.0101	25/11/15	10/12/15	15
RTOrd - 0010544-87.2015.5.18.0101	21/09/15	21/09/15	0
RTOrd - 0010547-76.2014.5.18.0101	20/08/14	05/02/15	169

Legenda:

1ª Aud.: Data da primeira audiência que ocorrer, Inicial ou UNA;

Enc. da Instrução: Data da conclusão para proferir sentença;

Prazo: Quantidade de dias decorridos da 1ª aud. até o encerramento da instrução.



**PRAZO MÉDIO ENTRE A 1ª AUDIÊNCIA E O
ENCERRAMENTO DA INSTRUÇÃO - 1ª VARA DO
TRABALHO DE RIO VERDE**

**1ª VARA DO TRABALHO DE RIO
VERDE**

ORDINÁRIO

Qtd	Prazo Médio
914	136,55

Nr. Processo	1ª Aud.	nc. Instruçã	Prazo
RTOrd - 0010548-61.2014.5.18.0101	20/08/14	03/02/15	167
RTOrd - 0010551-16.2014.5.18.0101	21/08/14	11/08/15	355
RTOrd - 0010558-08.2014.5.18.0101	21/08/14	26/01/15	158
RTOrd - 0010559-56.2015.5.18.0101	06/10/15	24/11/15	49
RTOrd - 0010559-90.2014.5.18.0101	21/08/14	26/01/15	158
RTOrd - 0010563-93.2015.5.18.0101	06/10/15	06/10/15	0
RTOrd - 0010564-15.2014.5.18.0101	25/08/14	28/01/15	156
RTOrd - 0010567-67.2014.5.18.0101	25/08/14	07/08/15	347
RTOrd - 0010571-07.2014.5.18.0101	26/08/14	21/07/15	329
RTOrd - 0010584-06.2014.5.18.0101	26/08/14	11/11/15	442
RTOrd - 0010585-25.2013.5.18.0101	06/11/13	13/04/15	523
RTOrd - 0010592-46.2015.5.18.0101	08/10/15	08/10/15	0
RTOrd - 0010593-65.2014.5.18.0101	27/08/14	21/01/15	147
RTOrd - 0010601-42.2014.5.18.0101	27/08/14	29/01/15	155
RTOrd - 0010602-27.2014.5.18.0101	26/09/14	05/02/15	132
RTOrd - 0010603-12.2014.5.18.0101	26/09/14	17/03/15	172
RTOrd - 0010604-60.2015.5.18.0101	13/10/15	04/12/15	52
RTOrd - 0010608-97.2015.5.18.0101	13/10/15	13/10/15	0
RTOrd - 0010609-82.2015.5.18.0101	13/10/15	08/11/15	26
RTOrd - 0010612-37.2015.5.18.0101	13/10/15	13/10/15	0
RTOrd - 0010613-56.2014.5.18.0101	26/09/14	29/01/15	125
RTOrd - 0010614-07.2015.5.18.0101	14/10/15	14/10/15	0
RTOrd - 0010617-59.2015.5.18.0101	14/10/15	14/10/15	0
RTOrd - 0010618-78.2014.5.18.0101	26/09/14	28/01/15	124

Legenda:

1ª Aud.: Data da primeira audiência que ocorrer, Inicial ou UNA;

Enc. da Instrução: Data da conclusão para proferir sentença;

Prazo: Quantidade de dias decorridos da 1ª aud. até o encerramento da instrução.



PRAZO MÉDIO ENTRE A 1ª AUDIÊNCIA E O ENCERRAMENTO DA INSTRUÇÃO - 1ª VARA DO TRABALHO DE RIO VERDE

1ª VARA DO TRABALHO DE RIO VERDE

ORDINÁRIO

Qtd	Prazo Médio
914	136,55

Nr. Processo	1ª Aud.	nc. Instruça	Prazo
RTOrd - 0010620-48.2014.5.18.0101	26/09/14	19/03/15	174
RTOrd - 0010621-33.2014.5.18.0101	26/09/14	11/02/15	138
RTOrd - 0010621-96.2015.5.18.0101	14/10/15	14/10/15	0
RTOrd - 0010622-18.2014.5.18.0101	24/11/14	27/01/15	64
RTOrd - 0010624-85.2014.5.18.0101	24/11/14	27/01/15	64
RTOrd - 0010628-88.2015.5.18.0101	15/10/15	15/10/15	0
RTOrd - 0010629-10.2014.5.18.0101	30/09/14	03/03/15	154
RTOrd - 0010630-92.2014.5.18.0101	15/10/14	24/07/15	282
RTOrd - 0010631-77.2014.5.18.0101	26/09/14	13/08/15	321
RTOrd - 0010633-13.2015.5.18.0101	19/10/15	19/10/15	0
RTOrd - 0010635-17.2014.5.18.0101	26/09/14	06/07/15	283
RTOrd - 0010636-36.2013.5.18.0101	31/07/13	12/03/15	589
RTOrd - 0010636-36.2013.5.18.0101	31/07/13	23/04/15	631
RTOrd - 0010636-65.2015.5.18.0101	19/10/15	19/10/15	0
RTOrd - 0010637-50.2015.5.18.0101	20/10/15	20/10/15	0
RTOrd - 0010637-84.2014.5.18.0101	26/09/14	06/02/15	133
RTOrd - 0010644-13.2013.5.18.0101	06/08/13	22/07/15	715
RTOrd - 0010644-76.2014.5.18.0101	26/09/14	06/02/15	133
RTOrd - 0010649-64.2015.5.18.0101	20/10/15	20/10/15	0
RTOrd - 0010654-23.2014.5.18.0101	26/09/14	05/02/15	132
RTOrd - 0010654-86.2015.5.18.0101	12/11/15	19/11/15	7
RTOrd - 0010655-08.2014.5.18.0101	26/09/14	03/02/15	130
RTOrd - 0010655-68.2015.5.18.0102	22/09/15	22/09/15	0
RTOrd - 0010655-71.2015.5.18.0101	12/11/15	12/11/15	0

Legenda:

1ª Aud.: Data da primeira audiência que ocorrer, Inicial ou UNA;

Enc. da Instrução: Data da conclusão para proferir sentença;

Prazo: Quantidade de dias decorridos da 1ª aud. até o encerramento da instrução.



PRAZO MÉDIO ENTRE A 1ª AUDIÊNCIA E O ENCERRAMENTO DA INSTRUÇÃO - 1ª VARA DO TRABALHO DE RIO VERDE

1ª VARA DO TRABALHO DE RIO VERDE

ORDINÁRIO

Qtd	Prazo Médio
914	136,55

Nr. Processo	1ª Aud.	nc. Instruça	Prazo
RTOrd - 0010656-56.2015.5.18.0101	13/11/15	13/11/15	0
RTOrd - 0010657-75.2014.5.18.0101	26/09/14	12/01/15	108
RTOrd - 0010661-15.2014.5.18.0101	26/09/14	26/02/15	153
RTOrd - 0010662-63.2015.5.18.0101	13/11/15	13/11/15	0
RTOrd - 0010664-04.2013.5.18.0101	21/08/13	23/01/15	520
RTOrd - 0010671-25.2015.5.18.0101	28/05/15	28/05/15	0
RTOrd - 0010671-59.2014.5.18.0101	26/09/14	05/02/15	132
RTOrd - 0010673-92.2015.5.18.0101	27/10/15	27/10/15	0
RTOrd - 0010675-96.2014.5.18.0101	26/09/14	04/02/15	131
RTOrd - 0010677-66.2014.5.18.0101	26/09/14	08/05/15	224
RTOrd - 0010682-54.2015.5.18.0101	28/10/15	28/10/15	0
RTOrd - 0010683-39.2015.5.18.0101	28/10/15	28/10/15	0
RTOrd - 0010685-09.2015.5.18.0101	28/10/15	28/10/15	0
RTOrd - 0010686-91.2015.5.18.0101	28/10/15	28/10/15	0
RTOrd - 0010687-76.2015.5.18.0101	29/09/15	29/09/15	0
RTOrd - 0010688-95.2014.5.18.0101	26/09/14	05/03/15	160
RTOrd - 0010688-95.2014.5.18.0101	26/09/14	05/03/15	160
RTOrd - 0010692-35.2014.5.18.0101	26/09/14	28/01/15	124
RTOrd - 0010693-20.2014.5.18.0101	26/09/14	09/02/15	136
RTOrd - 0010694-05.2014.5.18.0101	26/09/14	09/04/15	195
RTOrd - 0010696-72.2014.5.18.0101	18/03/15	18/03/15	0
RTOrd - 0010699-27.2014.5.18.0101	26/09/14	27/03/15	182
RTOrd - 0010700-12.2014.5.18.0101	26/09/14	13/03/15	168
RTOrd - 0010701-94.2014.5.18.0101	26/09/14	24/02/15	151

Legenda:

1ª Aud.: Data da primeira audiência que ocorrer, Inicial ou UNA;

Enc. da Instrução: Data da conclusão para proferir sentença;

Prazo: Quantidade de dias decorridos da 1ª aud. até o encerramento da instrução.



PRAZO MÉDIO ENTRE A 1ª AUDIÊNCIA E O ENCERRAMENTO DA INSTRUÇÃO - 1ª VARA DO TRABALHO DE RIO VERDE

1ª VARA DO TRABALHO DE RIO VERDE

ORDINÁRIO

Qtd	Prazo Médio
914	136,55

Nr. Processo	1ª Aud.	nc. Instruça	Prazo
RTOrd - 0010703-30.2015.5.18.0101	03/11/15	03/11/15	0
RTOrd - 0010703-64.2014.5.18.0101	26/09/14	11/02/15	138
RTOrd - 0010704-15.2015.5.18.0101	03/11/15	03/11/15	0
RTOrd - 0010706-82.2015.5.18.0101	03/11/15	03/11/15	0
RTOrd - 0010708-52.2015.5.18.0101	03/11/15	03/11/15	0
RTOrd - 0010708-86.2014.5.18.0101	26/09/14	15/01/15	111
RTOrd - 0010709-37.2015.5.18.0101	27/05/15	27/05/15	0
RTOrd - 0010712-89.2015.5.18.0101	04/11/15	04/11/15	0
RTOrd - 0010713-11.2014.5.18.0101	26/09/14	10/02/15	137
RTOrd - 0010715-44.2015.5.18.0101	20/07/15	20/07/15	0
RTOrd - 0010715-78.2014.5.18.0101	26/09/14	12/02/15	139
RTOrd - 0010717-14.2015.5.18.0101	20/07/15	20/07/15	0
RTOrd - 0010717-48.2014.5.18.0101	26/09/14	12/02/15	139
RTOrd - 0010719-81.2015.5.18.0101	20/07/15	20/07/15	0
RTOrd - 0010721-85.2014.5.18.0101	26/09/14	11/02/15	138
RTOrd - 0010724-06.2015.5.18.0101	14/09/15	14/09/15	0
RTOrd - 0010726-10.2014.5.18.0101	26/09/14	12/02/15	139
RTOrd - 0010729-62.2014.5.18.0101	26/09/14	12/02/15	139
RTOrd - 0010730-47.2014.5.18.0101	26/09/14	12/02/15	139
RTOrd - 0010741-76.2014.5.18.0101	06/10/14	25/02/15	142
RTOrd - 0010743-12.2015.5.18.0101	21/09/15	05/10/15	14
RTOrd - 0010744-94.2015.5.18.0101	15/07/15	15/07/15	0
RTOrd - 0010746-64.2015.5.18.0101	21/09/15	01/12/15	71
RTOrd - 0010747-49.2015.5.18.0101	29/09/15	29/09/15	0

Legenda:

1ª Aud.: Data da primeira audiência que ocorrer, Inicial ou UNA;

Enc. da Instrução: Data da conclusão para proferir sentença;

Prazo: Quantidade de dias decorridos da 1ª aud. até o encerramento da instrução.



PRAZO MÉDIO ENTRE A 1ª AUDIÊNCIA E O ENCERRAMENTO DA INSTRUÇÃO - 1ª VARA DO TRABALHO DE RIO VERDE

1ª VARA DO TRABALHO DE RIO VERDE

ORDINÁRIO

Qtd	Prazo Médio
914	136,55

Nr. Processo	1ª Aud.	nc. Instruça	Prazo
RTOrd - 0010750-04.2015.5.18.0101	29/09/15	29/09/15	0
RTOrd - 0010750-38.2014.5.18.0101	06/10/14	02/03/15	147
RTOrd - 0010751-23.2014.5.18.0101	06/10/14	02/03/15	147
RTOrd - 0010751-86.2015.5.18.0101	29/09/15	28/10/15	29
RTOrd - 0010753-90.2014.5.18.0101	06/10/14	02/03/15	147
RTOrd - 0010757-30.2014.5.18.0101	26/09/14	10/02/15	137
RTOrd - 0010764-85.2015.5.18.0101	29/09/15	29/09/15	0
RTOrd - 0010765-07.2014.5.18.0101	24/11/14	24/04/15	151
RTOrd - 0010768-25.2015.5.18.0101	29/09/15	29/09/15	0
RTOrd - 0010770-92.2015.5.18.0101	29/09/15	29/09/15	0
RTOrd - 0010774-66.2014.5.18.0101	26/09/14	02/03/15	157
RTOrd - 0010775-51.2014.5.18.0101	24/11/14	03/03/15	99
RTOrd - 0010778-69.2015.5.18.0101	23/09/15	23/09/15	0
RTOrd - 0010780-39.2015.5.18.0101	30/09/15	30/09/15	0
RTOrd - 0010781-24.2015.5.18.0101	30/09/15	30/09/15	0
RTOrd - 0010783-28.2014.5.18.0101	30/09/14	23/02/15	146
RTOrd - 0010784-76.2015.5.18.0101	30/09/15	20/10/15	20
RTOrd - 0010784-76.2015.5.18.0101	30/09/15	18/11/15	49
RTOrd - 0010785-95.2014.5.18.0101	30/09/14	11/03/15	162
RTOrd - 0010786-80.2014.5.18.0101	30/09/14	10/02/15	133
RTOrd - 0010787-31.2015.5.18.0101	01/10/15	01/10/15	0
RTOrd - 0010788-50.2014.5.18.0101	30/09/14	19/03/15	170
RTOrd - 0010790-20.2014.5.18.0101	19/03/15	10/11/15	236
RTOrd - 0010791-05.2014.5.18.0101	30/09/14	26/03/15	177

Legenda:

1ª Aud.: Data da primeira audiência que ocorrer, Inicial ou UNA;

Enc. da Instrução: Data da conclusão para proferir sentença;

Prazo: Quantidade de dias decorridos da 1ª aud. até o encerramento da instrução.



PRAZO MÉDIO ENTRE A 1ª AUDIÊNCIA E O ENCERRAMENTO DA INSTRUÇÃO - 1ª VARA DO TRABALHO DE RIO VERDE

1ª VARA DO TRABALHO DE RIO VERDE

ORDINÁRIO

Qtd	Prazo Médio
914	136,55

Nr. Processo	1ª Aud.	nc. Instruça	Prazo
RTOrd - 0010792-87.2014.5.18.0101	30/09/14	24/02/15	147
RTOrd - 0010793-72.2014.5.18.0101	30/09/14	25/02/15	148
RTOrd - 0010794-23.2015.5.18.0101	14/10/15	15/11/15	32
RTOrd - 0010796-90.2015.5.18.0101	06/07/15	08/12/15	155
RTOrd - 0010797-12.2014.5.18.0101	30/09/14	24/02/15	147
RTOrd - 0010799-79.2014.5.18.0101	02/10/14	03/03/15	152
RTOrd - 0010801-15.2015.5.18.0101	27/10/15	27/10/15	0
RTOrd - 0010801-49.2014.5.18.0101	02/10/14	05/03/15	154
RTOrd - 0010802-34.2014.5.18.0101	02/10/14	05/03/15	154
RTOrd - 0010804-67.2015.5.18.0101	04/11/15	06/11/15	2
RTOrd - 0010808-07.2015.5.18.0101	13/11/15	13/11/15	0
RTOrd - 0010809-26.2014.5.18.0101	02/10/14	05/03/15	154
RTOrd - 0010811-59.2015.5.18.0101	05/11/15	05/11/15	0
RTOrd - 0010811-93.2014.5.18.0101	02/10/14	04/03/15	153
RTOrd - 0010812-78.2014.5.18.0101	02/10/14	30/11/15	424
RTOrd - 0010814-48.2014.5.18.0101	06/10/14	23/03/15	168
RTOrd - 0010816-18.2014.5.18.0101	06/10/14	27/07/15	294
RTOrd - 0010818-51.2015.5.18.0101	05/11/15	05/11/15	0
RTOrd - 0010819-70.2014.5.18.0101	06/10/14	23/03/15	168
RTOrd - 0010820-55.2014.5.18.0101	06/10/14	22/07/15	289
RTOrd - 0010821-06.2015.5.18.0101	01/12/15	01/12/15	0
RTOrd - 0010822-25.2014.5.18.0101	06/10/14	19/03/15	164
RTOrd - 0010823-10.2014.5.18.0101	07/10/14	30/11/15	419
RTOrd - 0010824-92.2014.5.18.0101	07/10/14	24/03/15	168

Legenda:

1ª Aud.: Data da primeira audiência que ocorrer, Inicial ou UNA;

Enc. da Instrução: Data da conclusão para proferir sentença;

Prazo: Quantidade de dias decorridos da 1ª aud. até o encerramento da instrução.



**PRAZO MÉDIO ENTRE A 1ª AUDIÊNCIA E O
ENCERRAMENTO DA INSTRUÇÃO - 1ª VARA DO
TRABALHO DE RIO VERDE**

**1ª VARA DO TRABALHO DE RIO
VERDE**

ORDINÁRIO

Qtd	Prazo Médio
914	136,55

Nr. Processo	1ª Aud.	nc. Instruça	Prazo
RTOrd - 0010825-77.2014.5.18.0101	07/10/14	24/04/15	199
RTOrd - 0010827-47.2014.5.18.0101	07/10/14	24/03/15	168
RTOrd - 0010828-32.2014.5.18.0101	07/10/14	24/03/15	168
RTOrd - 0010839-27.2015.5.18.0101	04/11/15	04/11/15	0
RTOrd - 0010840-46.2014.5.18.0101	08/10/14	20/07/15	285
RTOrd - 0010842-16.2014.5.18.0101	08/10/14	28/01/15	112
RTOrd - 0010844-83.2014.5.18.0101	09/10/14	08/06/15	242
RTOrd - 0010846-10.2015.5.18.0104	21/09/15	18/11/15	58
RTOrd - 0010848-23.2014.5.18.0101	09/10/14	17/08/15	312
RTOrd - 0010852-60.2014.5.18.0101	09/10/14	24/04/15	197
RTOrd - 0010853-45.2014.5.18.0101	09/10/14	09/04/15	182
RTOrd - 0010854-30.2014.5.18.0101	13/10/14	11/07/15	271
RTOrd - 0010855-78.2015.5.18.0101	24/11/15	24/11/15	0
RTOrd - 0010856-63.2015.5.18.0101	18/12/15	18/12/15	0
RTOrd - 0010857-82.2014.5.18.0101	13/10/14	31/03/15	169
RTOrd - 0010860-03.2015.5.18.0101	18/12/15	18/12/15	0
RTOrd - 0010861-22.2014.5.18.0101	14/10/14	31/03/15	168
RTOrd - 0010862-07.2014.5.18.0101	14/10/14	06/03/15	143
RTOrd - 0010863-89.2014.5.18.0101	14/10/14	06/03/15	143
RTOrd - 0010865-25.2015.5.18.0101	26/11/15	26/11/15	0
RTOrd - 0010867-29.2014.5.18.0101	14/10/14	05/03/15	142
RTOrd - 0010870-47.2015.5.18.0101	01/12/15	01/12/15	0
RTOrd - 0010871-32.2015.5.18.0101	01/12/15	01/12/15	0
RTOrd - 0010871-66.2014.5.18.0101	25/03/15	25/03/15	0

Legenda:

1ª Aud.: Data da primeira audiência que ocorrer, Inicial ou UNA;

Enc. da Instrução: Data da conclusão para proferir sentença;

Prazo: Quantidade de dias decorridos da 1ª aud. até o encerramento da instrução.



PRAZO MÉDIO ENTRE A 1ª AUDIÊNCIA E O ENCERRAMENTO DA INSTRUÇÃO - 1ª VARA DO TRABALHO DE RIO VERDE

1ª VARA DO TRABALHO DE RIO VERDE

ORDINÁRIO

Qtd	Prazo Médio
914	136,55

Nr. Processo	1ª Aud.	nc. Instruça	Prazo
RTOrd - 0010877-39.2015.5.18.0101	02/12/15	02/12/15	0
RTOrd - 0010879-43.2014.5.18.0101	16/10/14	31/03/15	166
RTOrd - 0010880-28.2014.5.18.0101	18/03/15	18/03/15	0
RTOrd - 0010881-76.2015.5.18.0101	02/12/15	02/12/15	0
RTOrd - 0010885-50.2014.5.18.0101	16/10/14	06/02/15	113
RTOrd - 0010887-20.2014.5.18.0101	16/10/14	18/03/15	153
RTOrd - 0010892-42.2014.5.18.0101	20/10/14	14/04/15	176
RTOrd - 0010896-52.2014.5.18.0013	23/01/15	21/09/15	241
RTOrd - 0010899-97.2015.5.18.0101	01/12/15	01/12/15	0
RTOrd - 0010903-71.2014.5.18.0101	21/10/14	25/05/15	216
RTOrd - 0010904-56.2014.5.18.0101	20/08/14	24/03/15	216
RTOrd - 0010905-41.2014.5.18.0101	20/08/14	19/05/15	272
RTOrd - 0010907-11.2014.5.18.0101	13/10/14	29/01/15	108
RTOrd - 0010912-33.2014.5.18.0101	15/10/14	24/04/15	191
RTOrd - 0010912-33.2014.5.18.0101	15/10/14	14/05/15	211
RTOrd - 0010915-51.2015.5.18.0101	09/12/15	09/12/15	0
RTOrd - 0010917-55.2014.5.18.0101	21/10/14	25/03/15	155
RTOrd - 0010918-40.2014.5.18.0101	21/10/14	04/12/15	409
RTOrd - 0010920-10.2014.5.18.0101	22/10/14	05/02/15	106
RTOrd - 0010928-50.2015.5.18.0101	10/12/15	10/12/15	0
RTOrd - 0010935-42.2015.5.18.0101	10/12/15	14/12/15	4
RTOrd - 0010935-76.2014.5.18.0101	03/02/15	03/02/15	0
RTOrd - 0010937-46.2014.5.18.0101	23/10/14	02/03/15	130
RTOrd - 0010940-98.2014.5.18.0101	23/10/14	08/05/15	197

Legenda:

1ª Aud.: Data da primeira audiência que ocorrer, Inicial ou UNA;

Enc. da Instrução: Data da conclusão para proferir sentença;

Prazo: Quantidade de dias decorridos da 1ª aud. até o encerramento da instrução.



PRAZO MÉDIO ENTRE A 1ª AUDIÊNCIA E O ENCERRAMENTO DA INSTRUÇÃO - 1ª VARA DO TRABALHO DE RIO VERDE

1ª VARA DO TRABALHO DE RIO VERDE

ORDINÁRIO

Qtd	Prazo Médio
914	136,55

Nr. Processo	1ª Aud.	nc. Instruça	Prazo
RTOrd - 0010942-68.2014.5.18.0101	23/10/14	10/02/15	110
RTOrd - 0010946-08.2014.5.18.0101	03/11/14	21/08/15	291
RTOrd - 0010950-45.2014.5.18.0101	29/10/14	07/04/15	160
RTOrd - 0010951-30.2014.5.18.0101	29/10/14	07/04/15	160
RTOrd - 0010958-85.2015.5.18.0101	01/12/15	01/12/15	0
RTOrd - 0010960-89.2014.5.18.0101	29/10/14	02/10/15	338
RTOrd - 0010960-89.2014.5.18.0101	29/10/14	13/11/15	380
RTOrd - 0010960-89.2014.5.18.0101	29/10/14	19/11/15	386
RTOrd - 0010962-59.2014.5.18.0101	30/10/14	04/02/15	97
RTOrd - 0010964-92.2015.5.18.0101	18/12/15	18/12/15	0
RTOrd - 0010965-14.2014.5.18.0101	30/10/14	06/08/15	280
RTOrd - 0010965-14.2014.5.18.0101	30/10/14	14/09/15	319
RTOrd - 0010966-96.2014.5.18.0101	25/08/14	25/05/15	273
RTOrd - 0010967-81.2014.5.18.0101	30/10/14	14/04/15	166
RTOrd - 0010967-81.2014.5.18.0101	30/10/14	22/06/15	235
RTOrd - 0010972-06.2014.5.18.0101	03/11/14	16/06/15	225
RTOrd - 0010974-73.2014.5.18.0101	03/11/14	13/04/15	161
RTOrd - 0010974-73.2014.5.18.0101	03/11/14	14/05/15	192
RTOrd - 0010976-43.2014.5.18.0101	03/11/14	14/04/15	162
RTOrd - 0010979-95.2014.5.18.0101	03/11/14	02/09/15	303
RTOrd - 0010981-65.2014.5.18.0101	04/11/14	14/04/15	161
RTOrd - 0010986-87.2014.5.18.0101	04/11/14	04/03/15	120
RTOrd - 0010987-72.2014.5.18.0101	05/11/14	23/01/15	79
RTOrd - 0010991-12.2014.5.18.0101	05/11/14	15/04/15	161

Legenda:

1ª Aud.: Data da primeira audiência que ocorrer, Inicial ou UNA;

Enc. da Instrução: Data da conclusão para proferir sentença;

Prazo: Quantidade de dias decorridos da 1ª aud. até o encerramento da instrução.



PRAZO MÉDIO ENTRE A 1ª AUDIÊNCIA E O ENCERRAMENTO DA INSTRUÇÃO - 1ª VARA DO TRABALHO DE RIO VERDE

1ª VARA DO TRABALHO DE RIO VERDE

ORDINÁRIO

Qtd	Prazo Médio
914	136,55

Nr. Processo	1ª Aud.	nc. Instruça	Prazo
RTOrd - 0010992-94.2014.5.18.0101	05/11/14	09/07/15	246
RTOrd - 0010993-79.2014.5.18.0101	05/11/14	15/09/15	314
RTOrd - 0010995-49.2014.5.18.0101	06/11/14	24/04/15	169
RTOrd - 0010995-49.2014.5.18.0101	06/11/14	01/07/15	237
RTOrd - 0010996-34.2014.5.18.0101	06/11/14	20/02/15	106
RTOrd - 0010999-86.2014.5.18.0101	06/11/14	13/07/15	249
RTOrd - 0011001-56.2014.5.18.0101	06/11/14	24/04/15	169
RTOrd - 0011001-56.2014.5.18.0101	06/11/14	14/05/15	189
RTOrd - 0011003-26.2014.5.18.0101	10/11/14	19/05/15	190
RTOrd - 0011003-26.2014.5.18.0101	10/11/14	28/05/15	199
RTOrd - 0011004-11.2014.5.18.0101	10/11/14	15/04/15	156
RTOrd - 0011004-11.2014.5.18.0101	10/11/14	28/05/15	199
RTOrd - 0011006-78.2014.5.18.0101	10/11/14	10/07/15	242
RTOrd - 0011011-03.2014.5.18.0101	10/11/14	20/02/15	102
RTOrd - 0011014-55.2014.5.18.0101	11/11/14	22/01/15	72
RTOrd - 0011015-40.2014.5.18.0101	11/11/14	11/08/15	273
RTOrd - 0011023-17.2014.5.18.0101	11/11/14	20/07/15	251
RTOrd - 0011026-69.2014.5.18.0101	01/12/14	26/03/15	115
RTOrd - 0011029-24.2014.5.18.0101	11/11/14	23/07/15	254
RTOrd - 0011031-91.2014.5.18.0101	12/11/14	09/07/15	239
RTOrd - 0011035-31.2014.5.18.0101	12/11/14	28/05/15	197
RTOrd - 0011036-16.2014.5.18.0101	12/11/14	20/02/15	100
RTOrd - 0011039-68.2014.5.18.0101	13/11/14	24/11/15	376
RTOrd - 0011042-23.2014.5.18.0101	13/11/14	31/03/15	138

Legenda:

1ª Aud.: Data da primeira audiência que ocorrer, Inicial ou UNA;

Enc. da Instrução: Data da conclusão para proferir sentença;

Prazo: Quantidade de dias decorridos da 1ª aud. até o encerramento da instrução.



**PRAZO MÉDIO ENTRE A 1ª AUDIÊNCIA E O
ENCERRAMENTO DA INSTRUÇÃO - 1ª VARA DO
TRABALHO DE RIO VERDE**

**1ª VARA DO TRABALHO DE RIO
VERDE**

ORDINÁRIO

Qtd	Prazo Médio
914	136,55

Nr. Processo	1ª Aud.	nc. Instruçã	Prazo
RTOrd - 0011043-08.2014.5.18.0101	13/11/14	17/04/15	155
RTOrd - 0011044-90.2014.5.18.0101	13/11/14	17/04/15	155
RTOrd - 0011044-90.2014.5.18.0101	13/11/14	07/05/15	175
RTOrd - 0011045-75.2014.5.18.0101	13/11/14	17/04/15	155
RTOrd - 0011045-75.2014.5.18.0101	13/11/14	05/05/15	173
RTOrd - 0011047-45.2014.5.18.0101	17/11/14	24/11/15	372
RTOrd - 0011048-30.2014.5.18.0101	17/11/14	07/04/15	141
RTOrd - 0011048-93.2015.5.18.0101	29/09/15	29/09/15	0
RTOrd - 0011049-15.2014.5.18.0101	09/02/15	18/11/15	282
RTOrd - 0011050-97.2014.5.18.0101	17/11/14	07/04/15	141
RTOrd - 0011055-22.2014.5.18.0101	17/11/14	07/04/15	141
RTOrd - 0011058-74.2014.5.18.0101	18/11/14	24/04/15	157
RTOrd - 0011060-44.2014.5.18.0101	18/11/14	07/04/15	140
RTOrd - 0011062-14.2014.5.18.0101	18/11/14	08/04/15	141
RTOrd - 0011067-36.2014.5.18.0101	30/10/14	19/03/15	140
RTOrd - 0011070-88.2014.5.18.0101	19/11/14	08/04/15	140
RTOrd - 0011077-80.2014.5.18.0101	21/11/14	28/10/15	341
RTOrd - 0011084-72.2014.5.18.0101	24/11/14	09/04/15	136
RTOrd - 0011085-57.2014.5.18.0101	24/11/14	07/04/15	134
RTOrd - 0011088-12.2014.5.18.0101	24/11/14	09/04/15	136
RTOrd - 0011090-79.2014.5.18.0101	24/11/14	09/04/15	136
RTOrd - 0011093-34.2014.5.18.0101	29/01/15	29/01/15	0
RTOrd - 0011095-04.2014.5.18.0101	25/11/14	22/04/15	148
RTOrd - 0011096-86.2014.5.18.0101	25/11/14	24/04/15	150

Legenda:

1ª Aud.: Data da primeira audiência que ocorrer, Inicial ou UNA;

Enc. da Instrução: Data da conclusão para proferir sentença;

Prazo: Quantidade de dias decorridos da 1ª aud. até o encerramento da instrução.



**PRAZO MÉDIO ENTRE A 1ª AUDIÊNCIA E O
ENCERRAMENTO DA INSTRUÇÃO - 1ª VARA DO
TRABALHO DE RIO VERDE**

**1ª VARA DO TRABALHO DE RIO
VERDE**

ORDINÁRIO

Qtd	Prazo Médio
914	136,55

Nr. Processo	1ª Aud.	nc. Instruçã	Prazo
RTOrd - 0011097-71.2014.5.18.0101	25/11/14	18/11/15	358
RTOrd - 0011098-56.2014.5.18.0101	25/11/14	23/04/15	149
RTOrd - 0011101-11.2014.5.18.0101	26/11/14	13/10/15	321
RTOrd - 0011102-93.2014.5.18.0101	26/11/14	05/05/15	160
RTOrd - 0011103-78.2014.5.18.0101	26/11/14	06/05/15	161
RTOrd - 0011104-63.2014.5.18.0101	26/11/14	05/05/15	160
RTOrd - 0011106-33.2014.5.18.0101	26/11/14	08/06/15	194
RTOrd - 0011109-85.2014.5.18.0101	27/11/14	19/11/15	357
RTOrd - 0011117-62.2014.5.18.0101	01/12/14	11/02/15	72
RTOrd - 0011120-17.2014.5.18.0101	01/12/14	14/01/15	44
RTOrd - 0011121-02.2014.5.18.0101	01/12/14	15/09/15	288
RTOrd - 0011127-09.2014.5.18.0101	01/12/14	11/03/15	100
RTOrd - 0011128-91.2014.5.18.0101	02/12/14	08/06/15	188
RTOrd - 0011138-38.2014.5.18.0101	02/12/14	15/01/15	44
RTOrd - 0011140-08.2014.5.18.0101	02/12/14	19/06/15	199
RTOrd - 0011142-75.2014.5.18.0101	02/12/14	04/11/15	337
RTOrd - 0011143-60.2014.5.18.0101	02/12/14	19/06/15	199
RTOrd - 0011143-60.2014.5.18.0101	02/12/14	19/06/15	199
RTOrd - 0011144-45.2014.5.18.0101	04/12/14	19/05/15	166
RTOrd - 0011145-30.2014.5.18.0101	04/12/14	11/02/15	69
RTOrd - 0011146-15.2014.5.18.0101	04/12/14	19/05/15	166
RTOrd - 0011150-52.2014.5.18.0101	04/12/14	15/01/15	42
RTOrd - 0011151-37.2014.5.18.0101	04/12/14	19/06/15	197
RTOrd - 0011152-22.2014.5.18.0101	04/12/14	19/06/15	197

Legenda:

1ª Aud.: Data da primeira audiência que ocorrer, Inicial ou UNA;

Enc. da Instrução: Data da conclusão para proferir sentença;

Prazo: Quantidade de dias decorridos da 1ª aud. até o encerramento da instrução.



PRAZO MÉDIO ENTRE A 1ª AUDIÊNCIA E O ENCERRAMENTO DA INSTRUÇÃO - 1ª VARA DO TRABALHO DE RIO VERDE

1ª VARA DO TRABALHO DE RIO VERDE

ORDINÁRIO

Qtd	Prazo Médio
914	136,55

Nr. Processo	1ª Aud.	nc. Instruça	Prazo
RTOrd - 0011154-89.2014.5.18.0101	04/12/14	04/02/15	62
RTOrd - 0011156-59.2014.5.18.0101	04/12/14	29/01/15	56
RTOrd - 0011160-96.2014.5.18.0101	09/12/14	24/04/15	136
RTOrd - 0011160-96.2014.5.18.0101	09/12/14	14/05/15	156
RTOrd - 0011162-66.2014.5.18.0101	27/11/14	24/03/15	117
RTOrd - 0011164-36.2014.5.18.0101	09/12/14	31/03/15	112
RTOrd - 0011166-06.2014.5.18.0101	10/12/14	17/08/15	250
RTOrd - 0011170-43.2014.5.18.0101	10/12/14	27/08/15	260
RTOrd - 0011175-65.2014.5.18.0101	11/12/14	29/09/15	292
RTOrd - 0011179-05.2014.5.18.0101	11/12/14	24/07/15	225
RTOrd - 0011180-87.2014.5.18.0101	11/12/14	26/10/15	319
RTOrd - 0011182-57.2014.5.18.0101	11/12/14	20/08/15	252
RTOrd - 0011183-42.2014.5.18.0101	11/12/14	07/12/15	361
RTOrd - 0011184-27.2014.5.18.0101	11/12/14	07/08/15	239
RTOrd - 0011185-12.2014.5.18.0101	15/12/14	05/05/15	141
RTOrd - 0011186-94.2014.5.18.0101	15/12/14	20/05/15	156
RTOrd - 0011189-49.2014.5.18.0101	09/02/15	09/04/15	59
RTOrd - 0011191-19.2014.5.18.0101	15/12/14	20/05/15	156
RTOrd - 0011192-04.2014.5.18.0101	09/10/14	18/06/15	252
RTOrd - 0011194-71.2014.5.18.0101	15/12/14	21/07/15	218
RTOrd - 0011196-41.2014.5.18.0101	16/12/14	21/07/15	217
RTOrd - 0011199-93.2014.5.18.0101	16/12/14	08/06/15	174
RTOrd - 0011205-03.2014.5.18.0101	18/12/14	08/06/15	172
RTOrd - 0011205-03.2014.5.18.0101	18/12/14	12/06/15	176

Legenda:

1ª Aud.: Data da primeira audiência que ocorrer, Inicial ou UNA;

Enc. da Instrução: Data da conclusão para proferir sentença;

Prazo: Quantidade de dias decorridos da 1ª aud. até o encerramento da instrução.



**PRAZO MÉDIO ENTRE A 1ª AUDIÊNCIA E O
ENCERRAMENTO DA INSTRUÇÃO - 1ª VARA DO
TRABALHO DE RIO VERDE**

**1ª VARA DO TRABALHO DE RIO
VERDE**

ORDINÁRIO

Qtd	Prazo Médio
914	136,55

Nr. Processo	1ª Aud.	nc. Instruçã	Prazo
RTOrd - 0011207-70.2014.5.18.0101	18/12/14	19/01/15	32
RTOrd - 0011209-40.2014.5.18.0101	18/12/14	09/04/15	112
RTOrd - 0011210-25.2014.5.18.0101	18/12/14	22/01/15	35
RTOrd - 0011212-92.2014.5.18.0101	18/12/14	08/06/15	172
RTOrd - 0011216-32.2014.5.18.0101	18/12/14	21/05/15	154
RTOrd - 0011220-69.2014.5.18.0101	20/08/14	23/01/15	156
RTOrd - 0011221-54.2014.5.18.0101	18/12/14	12/03/15	84
RTOrd - 0011223-24.2014.5.18.0101	18/12/14	22/01/15	35
RTOrd - 0011224-09.2014.5.18.0101	25/11/14	28/05/15	184
RTOrd - 0011225-91.2014.5.18.0101	10/02/15	17/07/15	157
RTOrd - 0011227-61.2014.5.18.0101	10/02/15	15/07/15	155
RTOrd - 0011228-46.2014.5.18.0101	11/03/15	11/03/15	0
RTOrd - 0011231-98.2014.5.18.0101	10/02/15	15/07/15	155
RTOrd - 0011233-68.2014.5.18.0101	11/02/15	21/08/15	191
RTOrd - 0011237-08.2014.5.18.0101	05/02/15	25/11/15	293
RTOrd - 0011239-75.2014.5.18.0101	05/02/15	27/11/15	295
RTOrd - 0011241-45.2014.5.18.0101	10/02/15	30/07/15	170
RTOrd - 0011242-30.2014.5.18.0101	12/01/15	26/02/15	45
RTOrd - 0011243-15.2014.5.18.0101	12/01/15	19/06/15	158
RTOrd - 0011244-97.2014.5.18.0101	12/01/15	03/06/15	142
RTOrd - 0011245-82.2014.5.18.0101	12/01/15	21/07/15	190
RTOrd - 0011252-40.2015.5.18.0101	02/10/15	02/10/15	0
RTOrd - 0011261-36.2014.5.18.0101	13/01/15	28/10/15	288
RTOrd - 0011262-21.2014.5.18.0101	13/01/15	18/11/15	309

Legenda:

1ª Aud.: Data da primeira audiência que ocorrer, Inicial ou UNA;

Enc. da Instrução: Data da conclusão para proferir sentença;

Prazo: Quantidade de dias decorridos da 1ª aud. até o encerramento da instrução.



PRAZO MÉDIO ENTRE A 1ª AUDIÊNCIA E O ENCERRAMENTO DA INSTRUÇÃO - 1ª VARA DO TRABALHO DE RIO VERDE

1ª VARA DO TRABALHO DE RIO VERDE

ORDINÁRIO

Qtd	Prazo Médio
914	136,55

Nr. Processo	1ª Aud.	nc. Instruça	Prazo
RTOrd - 0011263-06.2014.5.18.0101	13/01/15	27/10/15	287
RTOrd - 0011268-28.2014.5.18.0101	13/01/15	09/11/15	300
RTOrd - 0011269-13.2014.5.18.0101	13/01/15	13/01/15	0
RTOrd - 0011273-50.2014.5.18.0101	14/01/15	14/01/15	0
RTOrd - 0011274-35.2014.5.18.0101	14/01/15	14/01/15	0
RTOrd - 0011275-20.2014.5.18.0101	15/10/14	14/09/15	334
RTOrd - 0011276-05.2014.5.18.0101	14/08/14	12/01/15	151
RTOrd - 0011277-87.2014.5.18.0101	14/01/15	19/06/15	156
RTOrd - 0011281-27.2014.5.18.0101	14/01/15	26/02/15	43
RTOrd - 0011282-12.2014.5.18.0101	14/01/15	19/06/15	156
RTOrd - 0011283-94.2014.5.18.0101	15/01/15	15/01/15	0
RTOrd - 0011284-79.2014.5.18.0101	15/01/15	09/04/15	84
RTOrd - 0011285-64.2014.5.18.0101	15/01/15	21/07/15	187
RTOrd - 0011288-19.2014.5.18.0101	15/01/15	27/10/15	285
RTOrd - 0011290-86.2014.5.18.0101	15/01/15	15/10/15	273
RTOrd - 0011291-71.2014.5.18.0101	15/01/15	06/11/15	295
RTOrd - 0011292-22.2015.5.18.0101	25/11/15	18/12/15	23
RTOrd - 0011292-56.2014.5.18.0101	27/01/15	10/03/15	42
RTOrd - 0011294-26.2014.5.18.0101	27/01/15	27/01/15	0
RTOrd - 0011297-78.2014.5.18.0101	27/01/15	29/01/15	2
RTOrd - 0011300-33.2014.5.18.0101	12/03/15	28/09/15	200
RTOrd - 0011310-77.2014.5.18.0101	21/01/15	05/03/15	43
RTOrd - 0011311-62.2014.5.18.0101	21/01/15	29/09/15	251
RTOrd - 0011313-32.2014.5.18.0101	21/01/15	28/05/15	127

Legenda:

1ª Aud.: Data da primeira audiência que ocorrer, Inicial ou UNA;

Enc. da Instrução: Data da conclusão para proferir sentença;

Prazo: Quantidade de dias decorridos da 1ª aud. até o encerramento da instrução.



**PRAZO MÉDIO ENTRE A 1ª AUDIÊNCIA E O
ENCERRAMENTO DA INSTRUÇÃO - 1ª VARA DO
TRABALHO DE RIO VERDE**

**1ª VARA DO TRABALHO DE RIO
VERDE**

ORDINÁRIO

Qtd	Prazo Médio
914	136,55

Nr. Processo	1ª Aud.	nc. Instruça	Prazo
RTOrd - 0011314-17.2014.5.18.0101	21/01/15	05/03/15	43
RTOrd - 0011315-02.2014.5.18.0101	21/01/15	21/01/15	0
RTOrd - 0011316-84.2014.5.18.0101	23/01/15	23/01/15	0
RTOrd - 0011317-69.2014.5.18.0101	23/01/15	05/03/15	41
RTOrd - 0011319-39.2014.5.18.0101	23/01/15	30/11/15	311
RTOrd - 0011323-76.2014.5.18.0101	23/01/15	23/01/15	0
RTOrd - 0011325-46.2014.5.18.0101	26/01/15	18/11/15	296
RTOrd - 0011326-31.2014.5.18.0101	26/01/15	04/11/15	282
RTOrd - 0011327-16.2014.5.18.0101	26/01/15	26/01/15	0
RTOrd - 0011328-98.2014.5.18.0101	26/01/15	24/02/15	29
RTOrd - 0011334-08.2014.5.18.0101	26/01/15	26/01/15	0
RTOrd - 0011337-60.2014.5.18.0101	26/01/15	02/10/15	249
RTOrd - 0011340-15.2014.5.18.0101	27/01/15	17/07/15	171
RTOrd - 0011342-82.2014.5.18.0101	27/01/15	17/07/15	171
RTOrd - 0011344-52.2014.5.18.0101	27/01/15	02/03/15	34
RTOrd - 0011345-37.2014.5.18.0101	27/01/15	17/07/15	171
RTOrd - 0011345-37.2014.5.18.0101	27/01/15	03/08/15	188
RTOrd - 0011348-89.2014.5.18.0101	28/01/15	17/11/15	293
RTOrd - 0011349-74.2014.5.18.0101	28/01/15	27/07/15	180
RTOrd - 0011350-59.2014.5.18.0101	28/01/15	28/08/15	212
RTOrd - 0011351-44.2014.5.18.0101	28/01/15	28/01/15	0
RTOrd - 0011352-29.2014.5.18.0101	28/01/15	13/08/15	197
RTOrd - 0011354-96.2014.5.18.0101	29/01/15	29/01/15	0
RTOrd - 0011357-51.2014.5.18.0101	29/01/15	18/08/15	201

Legenda:

1ª Aud.: Data da primeira audiência que ocorrer, Inicial ou UNA;

Enc. da Instrução: Data da conclusão para proferir sentença;

Prazo: Quantidade de dias decorridos da 1ª aud. até o encerramento da instrução.



**PRAZO MÉDIO ENTRE A 1ª AUDIÊNCIA E O
ENCERRAMENTO DA INSTRUÇÃO - 1ª VARA DO
TRABALHO DE RIO VERDE**

**1ª VARA DO TRABALHO DE RIO
VERDE**

ORDINÁRIO

Qtd	Prazo Médio
914	136,55

Nr. Processo	1ª Aud.	nc. Instruça	Prazo
RTOrd - 0011359-21.2014.5.18.0101	26/09/14	24/03/15	179
RTOrd - 0011360-06.2014.5.18.0101	29/01/15	28/07/15	180
RTOrd - 0011367-95.2014.5.18.0101	21/10/14	25/05/15	216
RTOrd - 0011372-20.2014.5.18.0101	02/02/15	05/03/15	31
RTOrd - 0011375-72.2014.5.18.0101	02/02/15	25/11/15	296
RTOrd - 0011376-57.2014.5.18.0101	02/02/15	25/11/15	296
RTOrd - 0011377-42.2014.5.18.0101	02/02/15	02/02/15	0
RTOrd - 0011378-27.2014.5.18.0101	02/02/15	07/08/15	186
RTOrd - 0011379-12.2014.5.18.0101	03/02/15	03/02/15	0
RTOrd - 0011382-64.2014.5.18.0101	03/02/15	23/10/15	262
RTOrd - 0011384-34.2014.5.18.0101	03/02/15	13/07/15	160
RTOrd - 0011385-19.2014.5.18.0101	03/02/15	13/07/15	160
RTOrd - 0011387-86.2014.5.18.0101	03/02/15	09/07/15	156
RTOrd - 0011388-71.2014.5.18.0101	04/02/15	24/11/15	293
RTOrd - 0011389-56.2014.5.18.0101	04/02/15	20/10/15	258
RTOrd - 0011390-41.2014.5.18.0101	04/02/15	09/02/15	5
RTOrd - 0011391-26.2014.5.18.0101	04/02/15	10/07/15	156
RTOrd - 0011392-11.2014.5.18.0101	04/02/15	09/12/15	308
RTOrd - 0011393-93.2014.5.18.0101	04/02/15	12/03/15	36
RTOrd - 0011394-78.2014.5.18.0101	05/02/15	02/12/15	300
RTOrd - 0011396-48.2014.5.18.0101	05/02/15	05/11/15	273
RTOrd - 0011396-48.2014.5.18.0101	05/02/15	10/11/15	278
RTOrd - 0011402-55.2014.5.18.0101	28/01/15	06/11/15	282
RTOrd - 0011403-40.2014.5.18.0101	05/02/15	05/02/15	0

Legenda:

1ª Aud.: Data da primeira audiência que ocorrer, Inicial ou UNA;

Enc. da Instrução: Data da conclusão para proferir sentença;

Prazo: Quantidade de dias decorridos da 1ª aud. até o encerramento da instrução.



PRAZO MÉDIO ENTRE A 1ª AUDIÊNCIA E O ENCERRAMENTO DA INSTRUÇÃO - 1ª VARA DO TRABALHO DE RIO VERDE

1ª VARA DO TRABALHO DE RIO VERDE

ORDINÁRIO

Qtd	Prazo Médio
914	136,55

Nr. Processo	1ª Aud.	nc. Instruçã	Prazo
RTOrd - 0011414-69.2014.5.18.0101	24/11/14	17/03/15	113
RTOrd - 0011420-76.2014.5.18.0101	27/01/15	10/11/15	287
RTOrd - 0011421-27.2015.5.18.0101	24/11/15	24/11/15	0
RTOrd - 0011422-46.2014.5.18.0101	09/02/15	10/11/15	274
RTOrd - 0011427-68.2014.5.18.0101	09/02/15	15/07/15	156
RTOrd - 0011429-38.2014.5.18.0101	10/02/15	16/07/15	156
RTOrd - 0011431-08.2014.5.18.0101	10/02/15	03/08/15	174
RTOrd - 0011432-90.2014.5.18.0101	08/10/14	12/06/15	247
RTOrd - 0011434-60.2014.5.18.0101	10/02/15	10/09/15	212
RTOrd - 0011437-15.2014.5.18.0101	26/09/14	11/02/15	138
RTOrd - 0011442-37.2014.5.18.0101	30/09/14	12/03/15	163
RTOrd - 0011443-22.2014.5.18.0101	11/02/15	18/08/15	188
RTOrd - 0011447-25.2015.5.18.0101	09/11/15	09/11/15	0
RTOrd - 0011449-29.2014.5.18.0101	10/02/15	10/02/15	0
RTOrd - 0011451-96.2014.5.18.0101	11/02/15	18/08/15	188
RTOrd - 0011452-81.2014.5.18.0101	11/02/15	18/08/15	188
RTOrd - 0011454-51.2014.5.18.0101	11/02/15	12/08/15	182
RTOrd - 0011455-36.2014.5.18.0101	11/02/15	31/08/15	201
RTOrd - 0011457-69.2015.5.18.0101	12/11/15	12/11/15	0
RTOrd - 0011458-54.2015.5.18.0101	12/11/15	12/11/15	0
RTOrd - 0011460-58.2014.5.18.0101	11/02/15	19/06/15	128
RTOrd - 0011462-28.2014.5.18.0101	10/12/14	07/08/15	240
RTOrd - 0011463-13.2014.5.18.0101	12/02/15	12/02/15	0
RTOrd - 0011464-95.2014.5.18.0101	12/02/15	12/02/15	0

Legenda:

1ª Aud.: Data da primeira audiência que ocorrer, Inicial ou UNA;

Enc. da Instrução: Data da conclusão para proferir sentença;

Prazo: Quantidade de dias decorridos da 1ª aud. até o encerramento da instrução.



PRAZO MÉDIO ENTRE A 1ª AUDIÊNCIA E O ENCERRAMENTO DA INSTRUÇÃO - 1ª VARA DO TRABALHO DE RIO VERDE

1ª VARA DO TRABALHO DE RIO VERDE

ORDINÁRIO

Qtd	Prazo Médio
914	136,55

Nr. Processo	1ª Aud.	nc. Instruça	Prazo
RTOrd - 0011465-80.2014.5.18.0101	12/02/15	08/10/15	238
RTOrd - 0011467-50.2014.5.18.0101	12/01/15	12/01/15	0
RTOrd - 0011470-05.2014.5.18.0101	12/02/15	12/08/15	181
RTOrd - 0011471-87.2014.5.18.0101	12/02/15	14/09/15	214
RTOrd - 0011472-72.2014.5.18.0101	12/02/15	12/02/15	0
RTOrd - 0011473-57.2014.5.18.0101	23/02/15	06/05/15	72
RTOrd - 0011474-42.2014.5.18.0101	24/02/15	24/02/15	0
RTOrd - 0011475-27.2014.5.18.0101	24/02/15	21/09/15	209
RTOrd - 0011479-64.2014.5.18.0101	23/02/15	06/11/15	256
RTOrd - 0011481-34.2014.5.18.0101	23/02/15	23/02/15	0
RTOrd - 0011482-19.2014.5.18.0101	23/02/15	08/06/15	105
RTOrd - 0011483-04.2014.5.18.0101	23/02/15	17/11/15	267
RTOrd - 0011483-04.2014.5.18.0101	23/02/15	18/11/15	268
RTOrd - 0011486-22.2015.5.18.0101	09/12/15	09/12/15	0
RTOrd - 0011486-56.2014.5.18.0101	24/02/15	24/02/15	0
RTOrd - 0011488-26.2014.5.18.0101	24/02/15	24/02/15	0
RTOrd - 0011489-11.2014.5.18.0101	24/02/15	22/09/15	210
RTOrd - 0011490-93.2014.5.18.0101	24/02/15	02/06/15	98
RTOrd - 0011491-78.2014.5.18.0101	24/02/15	24/11/15	273
RTOrd - 0011493-48.2014.5.18.0101	24/02/15	13/08/15	170
RTOrd - 0011494-33.2014.5.18.0101	25/02/15	18/11/15	266
RTOrd - 0011495-18.2014.5.18.0101	25/02/15	13/08/15	169
RTOrd - 0011496-03.2014.5.18.0101	25/02/15	25/02/15	0
RTOrd - 0011497-85.2014.5.18.0101	25/02/15	15/09/15	202

Legenda:

1ª Aud.: Data da primeira audiência que ocorrer, Inicial ou UNA;

Enc. da Instrução: Data da conclusão para proferir sentença;

Prazo: Quantidade de dias decorridos da 1ª aud. até o encerramento da instrução.



PRAZO MÉDIO ENTRE A 1ª AUDIÊNCIA E O ENCERRAMENTO DA INSTRUÇÃO - 1ª VARA DO TRABALHO DE RIO VERDE

1ª VARA DO TRABALHO DE RIO VERDE

ORDINÁRIO

Qtd	Prazo Médio
914	136,55

Nr. Processo	1ª Aud.	nc. Instruça	Prazo
RTOrd - 0011510-84.2014.5.18.0101	26/02/15	28/08/15	183
RTOrd - 0011515-09.2014.5.18.0101	26/02/15	28/08/15	183
RTOrd - 0011518-55.2014.5.18.0103	04/02/15	04/02/15	0
RTOrd - 0011520-31.2014.5.18.0101	26/02/15	02/03/15	4
RTOrd - 0011521-16.2014.5.18.0101	02/03/15	19/08/15	170
RTOrd - 0011522-98.2014.5.18.0101	02/03/15	02/03/15	0
RTOrd - 0011524-68.2014.5.18.0101	02/03/15	20/07/15	140
RTOrd - 0011525-53.2014.5.18.0101	02/03/15	02/03/15	0
RTOrd - 0011526-38.2014.5.18.0101	02/03/15	14/05/15	73
RTOrd - 0011529-90.2014.5.18.0101	03/03/15	23/07/15	142
RTOrd - 0011530-75.2014.5.18.0101	03/03/15	22/07/15	141
RTOrd - 0011531-60.2014.5.18.0101	03/03/15	21/07/15	140
RTOrd - 0011532-45.2014.5.18.0101	03/03/15	03/03/15	0
RTOrd - 0011533-30.2014.5.18.0101	03/03/15	22/07/15	141
RTOrd - 0011535-97.2014.5.18.0101	03/03/15	01/12/15	273
RTOrd - 0011538-52.2014.5.18.0101	04/03/15	21/09/15	201
RTOrd - 0011539-37.2014.5.18.0101	04/03/15	02/10/15	212
RTOrd - 0011541-07.2014.5.18.0101	04/03/15	18/08/15	167
RTOrd - 0011542-89.2014.5.18.0101	04/03/15	18/08/15	167
RTOrd - 0011543-74.2014.5.18.0101	04/03/15	04/03/15	0
RTOrd - 0011546-29.2014.5.18.0101	05/03/15	05/03/15	0
RTOrd - 0011548-96.2014.5.18.0101	05/03/15	19/03/15	14
RTOrd - 0011550-66.2014.5.18.0101	05/03/15	15/09/15	194
RTOrd - 0011553-21.2014.5.18.0101	05/03/15	18/08/15	166

Legenda:

1ª Aud.: Data da primeira audiência que ocorrer, Inicial ou UNA;

Enc. da Instrução: Data da conclusão para proferir sentença;

Prazo: Quantidade de dias decorridos da 1ª aud. até o encerramento da instrução.



PRAZO MÉDIO ENTRE A 1ª AUDIÊNCIA E O ENCERRAMENTO DA INSTRUÇÃO - 1ª VARA DO TRABALHO DE RIO VERDE

1ª VARA DO TRABALHO DE RIO VERDE

ORDINÁRIO

Qtd	Prazo Médio
914	136,55

Nr. Processo	1ª Aud.	nc. Instruça	Prazo
RTOrd - 0011555-88.2014.5.18.0101	05/03/15	05/03/15	0
RTOrd - 0011556-73.2014.5.18.0101	09/03/15	15/09/15	190
RTOrd - 0011558-43.2014.5.18.0101	02/10/14	31/03/15	180
RTOrd - 0011559-28.2014.5.18.0101	09/03/15	31/08/15	175
RTOrd - 0011560-13.2014.5.18.0101	09/03/15	13/10/15	218
RTOrd - 0011563-65.2014.5.18.0101	09/03/15	25/08/15	169
RTOrd - 0011565-35.2014.5.18.0101	10/03/15	24/09/15	198
RTOrd - 0011566-20.2014.5.18.0101	10/03/15	08/09/15	182
RTOrd - 0011567-05.2014.5.18.0101	10/03/15	28/09/15	202
RTOrd - 0011568-87.2014.5.18.0101	10/03/15	04/08/15	147
RTOrd - 0011569-72.2014.5.18.0101	10/03/15	28/09/15	202
RTOrd - 0011570-57.2014.5.18.0101	10/03/15	09/09/15	183
RTOrd - 0011571-42.2014.5.18.0101	21/01/15	17/11/15	300
RTOrd - 0011571-42.2014.5.18.0101	21/01/15	18/11/15	301
RTOrd - 0011573-12.2014.5.18.0101	09/03/15	28/09/15	203
RTOrd - 0011574-94.2014.5.18.0101	05/03/15	05/03/15	0
RTOrd - 0011575-79.2014.5.18.0101	11/03/15	11/03/15	0
RTOrd - 0011576-64.2014.5.18.0101	11/03/15	11/03/15	0
RTOrd - 0011579-19.2014.5.18.0101	13/03/15	10/08/15	150
RTOrd - 0011582-71.2014.5.18.0101	13/03/15	28/05/15	76
RTOrd - 0011583-56.2014.5.18.0101	13/03/15	13/03/15	0
RTOrd - 0011585-26.2014.5.18.0101	13/03/15	13/03/15	0
RTOrd - 0011587-93.2014.5.18.0101	16/03/15	14/09/15	182
RTOrd - 0011591-33.2014.5.18.0101	12/01/15	12/01/15	0

Legenda:

1ª Aud.: Data da primeira audiência que ocorrer, Inicial ou UNA;

Enc. da Instrução: Data da conclusão para proferir sentença;

Prazo: Quantidade de dias decorridos da 1ª aud. até o encerramento da instrução.



**PRAZO MÉDIO ENTRE A 1ª AUDIÊNCIA E O
ENCERRAMENTO DA INSTRUÇÃO - 1ª VARA DO
TRABALHO DE RIO VERDE**

**1ª VARA DO TRABALHO DE RIO
VERDE**

ORDINÁRIO

Qtd	Prazo Médio
914	136,55

Nr. Processo	1ª Aud.	nc. Instruça	Prazo
RTOrd - 0011594-85.2014.5.18.0101	02/03/15	24/07/15	144
RTOrd - 0011595-70.2014.5.18.0101	16/03/15	02/09/15	170
RTOrd - 0011596-55.2014.5.18.0101	16/03/15	02/10/15	200
RTOrd - 0011598-25.2014.5.18.0101	18/03/15	23/09/15	189
RTOrd - 0011601-77.2014.5.18.0101	18/03/15	18/03/15	0
RTOrd - 0011602-62.2014.5.18.0101	18/03/15	02/09/15	168
RTOrd - 0011606-02.2014.5.18.0101	18/03/15	18/03/15	0
RTOrd - 0011610-39.2014.5.18.0101	18/03/15	29/09/15	195
RTOrd - 0011611-24.2014.5.18.0101	18/03/15	23/07/15	127
RTOrd - 0011612-09.2014.5.18.0101	18/03/15	23/11/15	250
RTOrd - 0011616-46.2014.5.18.0101	12/02/15	12/02/15	0
RTOrd - 0011617-94.2015.5.18.0101	18/12/15	18/12/15	0
RTOrd - 0011620-83.2014.5.18.0101	12/02/15	28/08/15	197
RTOrd - 0011621-68.2014.5.18.0101	18/03/15	24/07/15	128
RTOrd - 0011624-23.2014.5.18.0101	18/03/15	03/09/15	169
RTOrd - 0011625-08.2014.5.18.0101	18/03/15	06/08/15	141
RTOrd - 0011627-75.2014.5.18.0101	18/03/15	18/03/15	0
RTOrd - 0011628-60.2014.5.18.0101	19/03/15	29/09/15	194
RTOrd - 0011630-30.2014.5.18.0101	19/03/15	16/09/15	181
RTOrd - 0011631-15.2014.5.18.0101	19/03/15	15/10/15	210
RTOrd - 0011632-97.2014.5.18.0101	19/03/15	07/08/15	141
RTOrd - 0011636-37.2014.5.18.0101	19/03/15	18/08/15	152
RTOrd - 0011637-22.2014.5.18.0101	23/03/15	20/10/15	211
RTOrd - 0011637-22.2014.5.18.0101	23/03/15	18/11/15	240

Legenda:

1ª Aud.: Data da primeira audiência que ocorrer, Inicial ou UNA;

Enc. da Instrução: Data da conclusão para proferir sentença;

Prazo: Quantidade de dias decorridos da 1ª aud. até o encerramento da instrução.



**PRAZO MÉDIO ENTRE A 1ª AUDIÊNCIA E O
ENCERRAMENTO DA INSTRUÇÃO - 1ª VARA DO
TRABALHO DE RIO VERDE**

**1ª VARA DO TRABALHO DE RIO
VERDE**

ORDINÁRIO

Qtd	Prazo Médio
914	136,55

Nr. Processo	1ª Aud.	nc. Instruça	Prazo
RTOrd - 0011639-89.2014.5.18.0101	19/11/14	09/04/15	141
RTOrd - 0011641-59.2014.5.18.0101	23/03/15	08/10/15	199
RTOrd - 0011645-96.2014.5.18.0101	23/03/15	23/03/15	0
RTOrd - 0011646-81.2014.5.18.0101	23/03/15	23/03/15	0
RTOrd - 0011648-51.2014.5.18.0101	24/03/15	24/03/15	0
RTOrd - 0011649-36.2014.5.18.0101	24/03/15	17/07/15	115
RTOrd - 0011651-06.2014.5.18.0101	24/03/15	24/03/15	0
RTOrd - 0011652-88.2014.5.18.0101	24/03/15	24/03/15	0
RTOrd - 0011653-73.2014.5.18.0101	24/03/15	08/05/15	45
RTOrd - 0011656-28.2014.5.18.0101	15/01/15	16/07/15	182
RTOrd - 0011657-13.2014.5.18.0101	25/03/15	25/03/15	0
RTOrd - 0011659-80.2014.5.18.0101	25/03/15	11/11/15	231
RTOrd - 0011660-65.2014.5.18.0101	25/03/15	18/08/15	146
RTOrd - 0011664-05.2014.5.18.0101	25/03/15	14/09/15	173
RTOrd - 0011665-87.2014.5.18.0101	27/03/15	27/03/15	0
RTOrd - 0011666-72.2014.5.18.0101	27/03/15	09/10/15	196
RTOrd - 0011666-72.2014.5.18.0101	27/03/15	18/11/15	236
RTOrd - 0011667-57.2014.5.18.0101	27/03/15	27/03/15	0
RTOrd - 0011668-42.2014.5.18.0101	27/03/15	05/05/15	39
RTOrd - 0011673-64.2014.5.18.0101	30/03/15	08/05/15	39
RTOrd - 0011673-64.2014.5.18.0101	30/03/15	22/06/15	84
RTOrd - 0011674-49.2014.5.18.0101	30/03/15	02/10/15	186
RTOrd - 0011675-34.2014.5.18.0101	30/03/15	26/08/15	149
RTOrd - 0011677-04.2014.5.18.0101	30/03/15	17/04/15	18

Legenda:

1ª Aud.: Data da primeira audiência que ocorrer, Inicial ou UNA;

Enc. da Instrução: Data da conclusão para proferir sentença;

Prazo: Quantidade de dias decorridos da 1ª aud. até o encerramento da instrução.



PRAZO MÉDIO ENTRE A 1ª AUDIÊNCIA E O ENCERRAMENTO DA INSTRUÇÃO - 1ª VARA DO TRABALHO DE RIO VERDE

1ª VARA DO TRABALHO DE RIO VERDE

ORDINÁRIO

Qtd	Prazo Médio
914	136,55

Nr. Processo	1ª Aud.	nc. Instruça	Prazo
RTOrd - 0011677-04.2014.5.18.0101	30/03/15	14/05/15	45
RTOrd - 0011680-56.2014.5.18.0101	30/03/15	30/03/15	0
RTOrd - 0011681-41.2014.5.18.0101	31/03/15	29/07/15	120
RTOrd - 0011683-11.2014.5.18.0101	31/03/15	31/03/15	0
RTOrd - 0011684-93.2014.5.18.0101	31/03/15	31/03/15	0
RTOrd - 0011685-78.2014.5.18.0101	31/03/15	08/12/15	252
RTOrd - 0011688-33.2014.5.18.0101	31/03/15	08/09/15	161
RTOrd - 0011689-18.2014.5.18.0101	31/03/15	13/10/15	196
RTOrd - 0011692-70.2014.5.18.0101	06/04/15	16/06/15	71
RTOrd - 0011694-40.2014.5.18.0101	24/03/15	22/09/15	182
RTOrd - 0011695-25.2014.5.18.0101	24/03/15	22/09/15	182
RTOrd - 0011697-92.2014.5.18.0101	24/03/15	24/03/15	0
RTOrd - 0011698-77.2014.5.18.0101	24/03/15	17/11/15	238
RTOrd - 0011703-02.2014.5.18.0101	24/03/15	24/04/15	31
RTOrd - 0011704-84.2014.5.18.0101	24/03/15	23/09/15	183
RTOrd - 0011706-54.2014.5.18.0101	25/03/15	09/11/15	229
RTOrd - 0011707-39.2014.5.18.0101	25/03/15	25/03/15	0
RTOrd - 0011710-91.2014.5.18.0101	25/03/15	11/11/15	231
RTOrd - 0011713-46.2014.5.18.0101	25/03/15	25/03/15	0
RTOrd - 0011715-16.2014.5.18.0101	25/03/15	24/11/15	244
RTOrd - 0011716-98.2014.5.18.0101	17/03/15	17/03/15	0
RTOrd - 0011719-53.2014.5.18.0101	26/03/15	26/03/15	0
RTOrd - 0011726-39.2014.5.18.0103	12/02/15	08/05/15	85
RTOrd - 0011726-45.2014.5.18.0101	26/03/15	06/10/15	194

Legenda:

1ª Aud.: Data da primeira audiência que ocorrer, Inicial ou UNA;

Enc. da Instrução: Data da conclusão para proferir sentença;

Prazo: Quantidade de dias decorridos da 1ª aud. até o encerramento da instrução.



PRAZO MÉDIO ENTRE A 1ª AUDIÊNCIA E O ENCERRAMENTO DA INSTRUÇÃO - 1ª VARA DO TRABALHO DE RIO VERDE

1ª VARA DO TRABALHO DE RIO VERDE

ORDINÁRIO

Qtd	Prazo Médio
914	136,55

Nr. Processo	1ª Aud.	nc. Instruça	Prazo
RTOrd - 0011728-15.2014.5.18.0101	26/03/15	26/03/15	0
RTOrd - 0011729-97.2014.5.18.0101	27/05/15	09/12/15	196
RTOrd - 0011730-82.2014.5.18.0101	28/05/15	11/06/15	14
RTOrd - 0011731-67.2014.5.18.0101	26/03/15	26/03/15	0
RTOrd - 0011734-22.2014.5.18.0101	26/03/15	12/11/15	231
RTOrd - 0011735-07.2014.5.18.0101	26/03/15	24/11/15	243
RTOrd - 0011736-89.2014.5.18.0101	30/03/15	24/04/15	25
RTOrd - 0011736-89.2014.5.18.0101	30/03/15	14/05/15	45
RTOrd - 0011739-44.2014.5.18.0101	17/07/15	17/07/15	0
RTOrd - 0011740-29.2014.5.18.0101	30/03/15	08/09/15	162
RTOrd - 0011741-14.2014.5.18.0101	30/03/15	30/03/15	0
RTOrd - 0011744-66.2014.5.18.0101	31/03/15	03/12/15	247
RTOrd - 0011745-51.2014.5.18.0101	31/03/15	07/12/15	251
RTOrd - 0011747-21.2014.5.18.0101	31/03/15	10/07/15	101
RTOrd - 0011748-06.2014.5.18.0101	31/03/15	22/07/15	113
RTOrd - 0011749-88.2014.5.18.0101	31/03/15	21/09/15	174
RTOrd - 0011750-73.2014.5.18.0101	31/03/15	18/08/15	140
RTOrd - 0011753-28.2014.5.18.0101	06/04/15	06/04/15	0
RTOrd - 0011754-13.2014.5.18.0101	02/06/15	24/11/15	175
RTOrd - 0011755-95.2014.5.18.0101	07/04/15	06/11/15	213
RTOrd - 0011756-80.2014.5.18.0101	07/04/15	07/04/15	0
RTOrd - 0011757-65.2014.5.18.0101	07/04/15	07/04/15	0
RTOrd - 0011758-50.2014.5.18.0101	07/04/15	07/04/15	0
RTOrd - 0011759-35.2014.5.18.0101	07/04/15	08/10/15	184

Legenda:

1ª Aud.: Data da primeira audiência que ocorrer, Inicial ou UNA;

Enc. da Instrução: Data da conclusão para proferir sentença;

Prazo: Quantidade de dias decorridos da 1ª aud. até o encerramento da instrução.



PRAZO MÉDIO ENTRE A 1ª AUDIÊNCIA E O ENCERRAMENTO DA INSTRUÇÃO - 1ª VARA DO TRABALHO DE RIO VERDE

1ª VARA DO TRABALHO DE RIO VERDE

ORDINÁRIO

Qtd	Prazo Médio
914	136,55

Nr. Processo	1ª Aud.	nc. Instruça	Prazo
RTOrd - 0011760-20.2014.5.18.0101	08/04/15	09/09/15	154
RTOrd - 0011761-05.2014.5.18.0101	08/04/15	17/11/15	223
RTOrd - 0011764-57.2014.5.18.0101	08/04/15	24/11/15	230
RTOrd - 0011765-42.2014.5.18.0101	08/04/15	08/04/15	0
RTOrd - 0011766-27.2014.5.18.0101	08/04/15	08/04/15	0
RTOrd - 0011767-12.2014.5.18.0101	09/04/15	20/10/15	194
RTOrd - 0011774-04.2014.5.18.0101	09/04/15	09/04/15	0
RTOrd - 0011775-86.2014.5.18.0101	09/04/15	20/10/15	194
RTOrd - 0011777-56.2014.5.18.0101	09/04/15	31/08/15	144
RTOrd - 0011778-41.2014.5.18.0101	13/04/15	03/09/15	143
RTOrd - 0011780-11.2014.5.18.0101	13/04/15	20/10/15	190
RTOrd - 0011780-11.2014.5.18.0101	13/04/15	16/11/15	217
RTOrd - 0011782-78.2014.5.18.0101	14/04/15	07/12/15	237
RTOrd - 0011783-63.2014.5.18.0101	14/04/15	21/10/15	190
RTOrd - 0011783-63.2014.5.18.0101	14/04/15	03/11/15	203
RTOrd - 0011785-33.2014.5.18.0101	14/04/15	20/07/15	97
RTOrd - 0011786-18.2014.5.18.0101	14/04/15	16/10/15	185
RTOrd - 0011786-18.2014.5.18.0101	14/04/15	22/10/15	191
RTOrd - 0011786-18.2014.5.18.0101	14/04/15	03/11/15	203
RTOrd - 0011787-03.2014.5.18.0101	14/04/15	14/04/15	0
RTOrd - 0011788-85.2014.5.18.0101	15/04/15	15/04/15	0
RTOrd - 0011791-40.2014.5.18.0101	15/04/15	21/10/15	189
RTOrd - 0011791-40.2014.5.18.0101	15/04/15	05/11/15	204
RTOrd - 0011794-92.2014.5.18.0101	15/04/15	20/10/15	188

Legenda:

1ª Aud.: Data da primeira audiência que ocorrer, Inicial ou UNA;

Enc. da Instrução: Data da conclusão para proferir sentença;

Prazo: Quantidade de dias decorridos da 1ª aud. até o encerramento da instrução.



PRAZO MÉDIO ENTRE A 1ª AUDIÊNCIA E O ENCERRAMENTO DA INSTRUÇÃO - 1ª VARA DO TRABALHO DE RIO VERDE

1ª VARA DO TRABALHO DE RIO VERDE

ORDINÁRIO

Qtd	Prazo Médio
914	136,55

Nr. Processo	1ª Aud.	nc. Instruça	Prazo
RTOrd - 0011794-92.2014.5.18.0101	15/04/15	05/11/15	204
RTOrd - 0011795-77.2014.5.18.0101	16/04/15	20/10/15	187
RTOrd - 0011795-77.2014.5.18.0101	16/04/15	23/11/15	221
RTOrd - 0011797-47.2014.5.18.0101	21/01/15	29/09/15	251
RTOrd - 0011798-32.2014.5.18.0101	16/04/15	18/12/15	246
RTOrd - 0011801-84.2014.5.18.0101	16/04/15	16/04/15	0
RTOrd - 0011801-84.2014.5.18.0101	16/04/15	07/05/15	21
RTOrd - 0011803-54.2014.5.18.0101	09/04/15	20/10/15	194
RTOrd - 0011804-39.2014.5.18.0101	12/03/15	25/08/15	166
RTOrd - 0011809-61.2014.5.18.0101	04/02/15	04/02/15	0
RTOrd - 0011811-31.2014.5.18.0101	04/02/15	08/07/15	154
RTOrd - 0011813-98.2014.5.18.0101	04/02/15	04/02/15	0
RTOrd - 0011817-38.2014.5.18.0101	13/01/15	03/08/15	202
RTOrd - 0011818-23.2014.5.18.0101	13/01/15	21/07/15	189
RTOrd - 0011821-75.2014.5.18.0101	03/02/15	02/12/15	302
RTOrd - 0011822-60.2014.5.18.0101	03/02/15	04/08/15	182
RTOrd - 0011824-30.2014.5.18.0101	03/02/15	07/08/15	185
RTOrd - 0011825-15.2014.5.18.0101	03/02/15	20/07/15	167
RTOrd - 0011827-82.2014.5.18.0101	03/02/15	17/07/15	164
RTOrd - 0011828-67.2014.5.18.0101	14/01/15	14/01/15	0
RTOrd - 0011830-37.2014.5.18.0101	14/01/15	14/01/15	0
RTOrd - 0011831-22.2014.5.18.0101	14/01/15	28/10/15	287
RTOrd - 0011836-44.2014.5.18.0101	15/01/15	10/02/15	26
RTOrd - 0011838-14.2014.5.18.0101	21/01/15	16/09/15	238

Legenda:

1ª Aud.: Data da primeira audiência que ocorrer, Inicial ou UNA;

Enc. da Instrução: Data da conclusão para proferir sentença;

Prazo: Quantidade de dias decorridos da 1ª aud. até o encerramento da instrução.



PRAZO MÉDIO ENTRE A 1ª AUDIÊNCIA E O ENCERRAMENTO DA INSTRUÇÃO - 1ª VARA DO TRABALHO DE RIO VERDE

1ª VARA DO TRABALHO DE RIO VERDE

ORDINÁRIO

Qtd	Prazo Médio
914	136,55

Nr. Processo	1ª Aud.	nc. Instruça	Prazo
RTOrd - 0011839-96.2014.5.18.0101	21/01/15	21/01/15	0
RTOrd - 0011840-81.2014.5.18.0101	21/01/15	21/09/15	243
RTOrd - 0011841-66.2014.5.18.0101	21/01/15	24/11/15	307
RTOrd - 0011844-21.2014.5.18.0101	21/01/15	21/01/15	0
RTOrd - 0011848-58.2014.5.18.0101	03/03/15	03/03/15	0
RTOrd - 0011849-43.2014.5.18.0101	22/01/15	29/09/15	250
RTOrd - 0011851-13.2014.5.18.0101	07/04/15	17/11/15	224
RTOrd - 0011852-95.2014.5.18.0101	08/04/15	11/11/15	217
RTOrd - 0011853-80.2014.5.18.0101	09/04/15	09/04/15	0
RTOrd - 0011858-05.2014.5.18.0101	14/04/15	14/10/15	183
RTOrd - 0011859-87.2014.5.18.0101	15/04/15	15/04/15	0
RTOrd - 0011860-72.2014.5.18.0101	15/04/15	15/10/15	183
RTOrd - 0011873-08.2013.5.18.0101	23/04/14	16/04/15	358
RTOrd - 0011875-41.2014.5.18.0101	22/04/15	12/11/15	204
RTOrd - 0011881-48.2014.5.18.0101	22/04/15	22/04/15	0
RTOrd - 0011884-03.2014.5.18.0101	10/08/15	10/08/15	0
RTOrd - 0011891-92.2014.5.18.0101	23/04/15	13/11/15	204
RTOrd - 0011892-77.2014.5.18.0101	23/04/15	18/11/15	209
RTOrd - 0011897-02.2014.5.18.0101	23/04/15	03/11/15	194
RTOrd - 0011901-39.2014.5.18.0101	04/05/15	18/11/15	198
RTOrd - 0011902-24.2014.5.18.0101	04/05/15	04/11/15	184
RTOrd - 0011903-09.2014.5.18.0101	04/05/15	04/05/15	0
RTOrd - 0011904-91.2014.5.18.0101	05/05/15	18/11/15	197
RTOrd - 0011905-76.2014.5.18.0101	05/05/15	05/11/15	184

Legenda:

1ª Aud.: Data da primeira audiência que ocorrer, Inicial ou UNA;

Enc. da Instrução: Data da conclusão para proferir sentença;

Prazo: Quantidade de dias decorridos da 1ª aud. até o encerramento da instrução.



PRAZO MÉDIO ENTRE A 1ª AUDIÊNCIA E O ENCERRAMENTO DA INSTRUÇÃO - 1ª VARA DO TRABALHO DE RIO VERDE

1ª VARA DO TRABALHO DE RIO VERDE

ORDINÁRIO

Qtd	Prazo Médio
914	136,55

Nr. Processo	1ª Aud.	nc. Instruça	Prazo
RTOrd - 0011907-46.2014.5.18.0101	05/05/15	05/05/15	0
RTOrd - 0011911-83.2014.5.18.0101	05/05/15	05/11/15	184
RTOrd - 0011912-68.2014.5.18.0101	05/05/15	05/05/15	0
RTOrd - 0011916-08.2014.5.18.0101	05/05/15	04/11/15	183
RTOrd - 0011918-75.2014.5.18.0101	06/05/15	23/09/15	140
RTOrd - 0011921-30.2014.5.18.0101	11/02/15	24/03/15	41
RTOrd - 0011922-15.2014.5.18.0101	06/05/15	24/11/15	202
RTOrd - 0011931-74.2014.5.18.0101	07/05/15	24/11/15	201
RTOrd - 0011938-66.2014.5.18.0101	18/05/15	25/08/15	99
RTOrd - 0011942-06.2014.5.18.0101	18/05/15	18/05/15	0
RTOrd - 0011949-95.2014.5.18.0101	19/05/15	24/11/15	189
RTOrd - 0011953-35.2014.5.18.0101	19/05/15	19/05/15	0
RTOrd - 0011954-20.2014.5.18.0101	19/05/15	19/05/15	0
RTOrd - 0011955-05.2014.5.18.0101	19/05/15	19/05/15	0
RTOrd - 0011956-87.2014.5.18.0101	19/05/15	23/09/15	127
RTOrd - 0011963-79.2014.5.18.0101	20/05/15	24/11/15	188
RTOrd - 0011965-49.2014.5.18.0101	18/03/15	21/05/15	64
RTOrd - 0011979-33.2014.5.18.0101	21/05/15	18/11/15	181
RTOrd - 0011980-18.2014.5.18.0101	02/06/15	19/11/15	170
RTOrd - 0011983-70.2014.5.18.0101	06/10/15	11/11/15	36
RTOrd - 0011984-55.2014.5.18.0101	02/06/15	02/06/15	0
RTOrd - 0011986-25.2014.5.18.0101	02/06/15	03/06/15	1
RTOrd - 0011999-24.2014.5.18.0101	03/06/15	05/06/15	2
RTOrd - 0012002-76.2014.5.18.0101	04/08/15	17/08/15	13

Legenda:

1ª Aud.: Data da primeira audiência que ocorrer, Inicial ou UNA;

Enc. da Instrução: Data da conclusão para proferir sentença;

Prazo: Quantidade de dias decorridos da 1ª aud. até o encerramento da instrução.



PRAZO MÉDIO ENTRE A 1ª AUDIÊNCIA E O ENCERRAMENTO DA INSTRUÇÃO - 1ª VARA DO TRABALHO DE RIO VERDE

1ª VARA DO TRABALHO DE RIO VERDE

ORDINÁRIO

Qtd	Prazo Médio
914	136,55

Nr. Processo	1ª Aud.	nc. Instruça	Prazo
RTOrd - 0012005-31.2014.5.18.0101	04/08/15	12/11/15	100
RTOrd - 0012006-16.2014.5.18.0101	03/12/15	03/12/15	0
RTOrd - 0012012-23.2014.5.18.0101	09/07/15	14/12/15	158
RTOrd - 0012015-20.2014.5.18.0281	28/01/15	02/03/15	33
RTOrd - 0012015-75.2014.5.18.0101	09/07/15	14/09/15	67
RTOrd - 0012017-45.2014.5.18.0101	09/07/15	09/07/15	0
RTOrd - 0012019-15.2014.5.18.0101	18/08/15	18/08/15	0
RTOrd - 0012022-67.2014.5.18.0101	02/09/15	02/09/15	0
RTOrd - 0012023-52.2014.5.18.0101	23/04/15	23/04/15	0
RTOrd - 0012026-07.2014.5.18.0101	15/09/15	15/09/15	0
RTOrd - 0012037-36.2014.5.18.0101	04/08/15	24/11/15	112
RTOrd - 0012039-06.2014.5.18.0101	17/08/15	17/08/15	0
RTOrd - 0012040-88.2014.5.18.0101	18/08/15	24/11/15	98
RTOrd - 0012044-28.2014.5.18.0101	16/06/15	21/07/15	35
RTOrd - 0012046-95.2014.5.18.0101	24/08/15	28/09/15	35
RTOrd - 0012050-35.2014.5.18.0101	25/08/15	25/08/15	0
RTOrd - 0012054-72.2014.5.18.0101	02/06/15	02/06/15	0
RTOrd - 0012059-94.2014.5.18.0101	26/08/15	26/08/15	0
RTOrd - 0012060-79.2014.5.18.0101	26/08/15	26/08/15	0
RTOrd - 0012076-33.2014.5.18.0101	18/06/15	18/06/15	0
RTOrd - 0012078-03.2014.5.18.0101	03/12/15	03/12/15	0
RTOrd - 0012082-40.2014.5.18.0101	18/12/15	18/12/15	0
RTOrd - 0012087-62.2014.5.18.0101	07/05/15	17/07/15	71
RTOrd - 0012088-47.2014.5.18.0101	18/12/15	18/12/15	0

Legenda:

1ª Aud.: Data da primeira audiência que ocorrer, Inicial ou UNA;

Enc. da Instrução: Data da conclusão para proferir sentença;

Prazo: Quantidade de dias decorridos da 1ª aud. até o encerramento da instrução.



PRAZO MÉDIO ENTRE A 1ª AUDIÊNCIA E O ENCERRAMENTO DA INSTRUÇÃO - 1ª VARA DO TRABALHO DE RIO VERDE

1ª VARA DO TRABALHO DE RIO VERDE

ORDINÁRIO

Qtd	Prazo Médio
914	136,55

Nr. Processo	1ª Aud.	nc. Instruça	Prazo
RTOrd - 0012089-32.2014.5.18.0101	18/12/15	18/12/15	0
RTOrd - 0012102-65.2013.5.18.0101	27/11/13	19/11/15	722
RTOrd - 0012178-89.2013.5.18.0101	23/04/14	29/09/15	524
RTOrd - 0012185-81.2013.5.18.0101	28/01/14	13/03/15	409
RTOrd - 0012380-66.2013.5.18.0101	26/02/14	10/03/15	377
RTOrd - 0012386-73.2013.5.18.0101	27/02/14	06/10/15	586
RTOrd - 0012549-53.2013.5.18.0101	25/03/14	15/01/15	296
RTOrd - 0012549-53.2013.5.18.0101	25/03/14	02/02/15	314
RTOrd - 0012561-67.2013.5.18.0101	25/03/14	11/02/15	323
RTOrd - 0012566-89.2013.5.18.0101	25/03/14	14/10/15	568
RTOrd - 0012581-58.2013.5.18.0101	25/03/14	26/01/15	307
RTOrd - 0012596-27.2013.5.18.0101	27/03/14	16/09/15	538
RTOrd - 0012620-55.2013.5.18.0101	04/04/14	17/04/15	378
RTOrd - 0012811-03.2013.5.18.0101	06/05/14	28/05/15	387
RTOrd - 0012813-70.2013.5.18.0101	06/05/14	10/08/15	461
RTOrd - 0012841-38.2013.5.18.0101	25/03/14	19/03/15	359
RTOrd - 0012842-23.2013.5.18.0101	08/05/14	20/03/15	316
RTOrd - 0012843-08.2013.5.18.0101	08/05/14	23/11/15	564
RTOrd - 0012845-75.2013.5.18.0101	12/05/14	25/05/15	378
RTOrd - 0012846-60.2013.5.18.0101	12/05/14	03/02/15	267
RTOrd - 0012851-82.2013.5.18.0101	12/05/14	24/07/15	438
RTOrd - 0012852-67.2013.5.18.0101	12/05/14	03/03/15	295
RTOrd - 0012859-59.2013.5.18.0101	13/05/14	06/08/15	450
RTOrd - 0012864-81.2013.5.18.0101	21/05/14	18/03/15	301

Legenda:

1ª Aud.: Data da primeira audiência que ocorrer, Inicial ou UNA;

Enc. da Instrução: Data da conclusão para proferir sentença;

Prazo: Quantidade de dias decorridos da 1ª aud. até o encerramento da instrução.



**PRAZO MÉDIO ENTRE A 1ª AUDIÊNCIA E O
ENCERRAMENTO DA INSTRUÇÃO - 1ª VARA DO
TRABALHO DE RIO VERDE**

**1ª VARA DO TRABALHO DE RIO
VERDE**



PRAZO MÉDIO ENTRE A 1ª AUDIÊNCIA E O ENCERRAMENTO DA INSTRUÇÃO - 1ª VARA DO TRABALHO DE RIO VERDE

Data do encerramento da instrução entre 1/1/2015 e 31/12/2015 23:59:59

Sem magistrado

ORDINÁRIO

Qtd	Prazo Médio
914	136,55

Nr. Processo	1ª Aud.	Enc. Instrução.	Prazo
ACP - 0010456-83.2014.5.18.0101	05/02/15	20/10/15	257
ACP - 0012760-89.2013.5.18.0101	26/09/14	24/04/15	210
Caulnom - 0010293-06.2014.5.18.0101	15/05/14	27/05/15	377
ConPag - 0010130-89.2015.5.18.0101	14/07/15	03/11/15	112
ConPag - 0010150-80.2015.5.18.0101	15/07/15	17/07/15	2
ConPag - 0010198-39.2015.5.18.0101	23/07/15	27/07/15	4
ConPag - 0010206-16.2015.5.18.0101	23/07/15	06/11/15	106
ConPag - 0010422-74.2015.5.18.0101	09/09/15	14/09/15	5
ConPag - 0010625-36.2015.5.18.0101	03/11/15	03/11/15	0
ConPag - 0010696-38.2015.5.18.0101	10/09/15	17/12/15	98
ConPag - 0010733-65.2015.5.18.0101	21/09/15	28/09/15	7
ConPag - 0010752-08.2014.5.18.0101	15/07/14	15/01/15	184
ConPag - 0010758-78.2015.5.18.0101	02/10/15	02/10/15	0
ConPag - 0010837-57.2015.5.18.0101	13/10/15	13/10/15	0
ConPag - 0011018-92.2014.5.18.0101	12/08/14	06/03/15	206
ConPag - 0011498-70.2014.5.18.0101	02/12/14	19/11/15	352
ConPag - 0011714-31.2014.5.18.0101	26/03/15	20/08/15	147
ConPag - 0011790-55.2014.5.18.0101	04/12/14	11/02/15	69
ConPag - 0011928-22.2014.5.18.0101	02/09/15	08/09/15	6
Pet - 0010846-10.2015.5.18.0104	21/09/15	20/10/15	29
RTAlç - 0010135-14.2015.5.18.0101	15/07/15	15/07/15	0

Legenda:

1ª Aud.: Data da primeira audiência que ocorrer, Inicial ou UNA;

Enc. da Instrução: Data da conclusão para proferir sentença;

Prazo: Quantidade de dias decorridos da 1ª aud. até o encerramento da instrução.



PRAZO MÉDIO ENTRE A 1ª AUDIÊNCIA E O ENCERRAMENTO DA INSTRUÇÃO - 1ª VARA DO TRABALHO DE RIO VERDE

Sem magistrado

ORDINÁRIO

Qtd	Prazo Médio
914	136,55

Nr. Processo	1ª Aud.	Enc. Instrução.	Prazo
RTAlç - 0010266-86.2015.5.18.0101	12/08/15	02/10/15	51
RTAlç - 0010275-45.2015.5.18.0102	14/09/15	14/09/15	0
RTOrd - 0010002-06.2014.5.18.0101	20/05/14	09/04/15	324
RTOrd - 0010003-54.2015.5.18.0101	18/12/15	18/12/15	0
RTOrd - 0010011-31.2015.5.18.0101	03/12/15	09/12/15	6
RTOrd - 0010013-98.2015.5.18.0101	03/12/15	08/12/15	5
RTOrd - 0010016-87.2014.5.18.0101	15/05/14	19/03/15	308
RTOrd - 0010017-72.2014.5.18.0101	15/05/14	24/11/15	558
RTOrd - 0010019-08.2015.5.18.0101	20/07/15	20/07/15	0
RTOrd - 0010025-15.2015.5.18.0101	06/07/15	07/07/15	1
RTOrd - 0010026-97.2015.5.18.0101	06/07/15	04/08/15	29
RTOrd - 0010028-67.2015.5.18.0101	20/07/15	10/12/15	143
RTOrd - 0010029-52.2015.5.18.0101	20/07/15	10/12/15	143
RTOrd - 0010033-89.2015.5.18.0101	08/09/15	08/09/15	0
RTOrd - 0010039-96.2015.5.18.0101	21/09/15	21/09/15	0
RTOrd - 0010041-66.2015.5.18.0101	22/09/15	11/11/15	50
RTOrd - 0010043-36.2015.5.18.0101	23/09/15	23/09/15	0
RTOrd - 0010045-06.2015.5.18.0101	23/09/15	23/09/15	0
RTOrd - 0010048-58.2015.5.18.0101	11/11/15	11/11/15	0
RTOrd - 0010052-95.2015.5.18.0101	06/10/15	06/10/15	0
RTOrd - 0010059-24.2014.5.18.0101	26/05/14	27/03/15	305
RTOrd - 0010059-87.2015.5.18.0101	11/11/15	11/11/15	0
RTOrd - 0010061-91.2014.5.18.0101	26/05/14	09/02/15	259
RTOrd - 0010071-04.2015.5.18.0101	08/10/15	08/10/15	0

Legenda:
1ª Aud.: Data da primeira audiência que ocorrer, Inicial ou UNA;
Enc. da Instrução: Data da conclusão para proferir sentença;
Prazo: Quantidade de dias decorridos da 1ª aud. até o encerramento da instrução.



PRAZO MÉDIO ENTRE A 1ª AUDIÊNCIA E O ENCERRAMENTO DA INSTRUÇÃO - 1ª VARA DO TRABALHO DE RIO VERDE

Sem magistrado

ORDINÁRIO

Qtd	Prazo Médio
914	136,55

Nr. Processo	1ª Aud.	Enc. Instrução.	Prazo
RTOrd - 0010075-41.2015.5.18.0101	06/07/15	06/07/15	0
RTOrd - 0010076-26.2015.5.18.0101	06/07/15	09/12/15	156
RTOrd - 0010076-60.2014.5.18.0101	27/05/14	23/02/15	272
RTOrd - 0010077-11.2015.5.18.0101	08/07/15	09/12/15	154
RTOrd - 0010078-93.2015.5.18.0101	08/07/15	08/07/15	0
RTOrd - 0010082-33.2015.5.18.0101	08/07/15	08/07/15	0
RTOrd - 0010083-18.2015.5.18.0101	08/07/15	10/12/15	155
RTOrd - 0010084-03.2015.5.18.0101	08/07/15	10/12/15	155
RTOrd - 0010085-85.2015.5.18.0101	08/07/15	03/11/15	118
RTOrd - 0010086-70.2015.5.18.0101	08/07/15	08/07/15	0
RTOrd - 0010089-25.2015.5.18.0101	08/07/15	20/10/15	104
RTOrd - 0010093-62.2015.5.18.0101	08/07/15	08/07/15	0
RTOrd - 0010097-02.2015.5.18.0101	08/07/15	08/07/15	0
RTOrd - 0010099-69.2015.5.18.0101	09/07/15	14/12/15	158
RTOrd - 0010105-76.2015.5.18.0101	05/03/15	11/03/15	6
RTOrd - 0010107-46.2015.5.18.0101	09/07/15	23/07/15	14
RTOrd - 0010111-20.2014.5.18.0101	02/06/14	18/03/15	289
RTOrd - 0010112-68.2015.5.18.0101	07/04/15	18/11/15	225
RTOrd - 0010115-23.2015.5.18.0101	07/04/15	18/11/15	225
RTOrd - 0010123-97.2015.5.18.0101	14/07/15	14/07/15	0
RTOrd - 0010127-71.2014.5.18.0101	21/03/14	07/04/15	382
RTOrd - 0010133-44.2015.5.18.0101	15/07/15	15/07/15	0
RTOrd - 0010137-81.2015.5.18.0101	14/07/15	14/07/15	0
RTOrd - 0010138-66.2015.5.18.0101	07/04/15	18/11/15	225

Legenda:
1ª Aud.: Data da primeira audiência que ocorrer, Inicial ou UNA;
Enc. da Instrução: Data da conclusão para proferir sentença;
Prazo: Quantidade de dias decorridos da 1ª aud. até o encerramento da instrução.



PRAZO MÉDIO ENTRE A 1ª AUDIÊNCIA E O ENCERRAMENTO DA INSTRUÇÃO - 1ª VARA DO TRABALHO DE RIO VERDE

Sem magistrado

ORDINÁRIO

Qtd	Prazo Médio
914	136,55

Nr. Processo	1ª Aud.	Enc. Instrução.	Prazo
RTOrd - 0010138-66.2015.5.18.0101	07/04/15	18/11/15	225
RTOrd - 0010140-36.2015.5.18.0101	16/07/15	16/07/15	0
RTOrd - 0010148-13.2015.5.18.0101	20/07/15	20/07/15	0
RTOrd - 0010151-65.2015.5.18.0101	16/07/15	16/07/15	0
RTOrd - 0010152-50.2015.5.18.0101	21/07/15	08/12/15	140
RTOrd - 0010156-24.2014.5.18.0101	24/06/14	16/01/15	206
RTOrd - 0010156-87.2015.5.18.0101	21/07/15	26/10/15	97
RTOrd - 0010157-09.2014.5.18.0101	24/06/14	09/04/15	289
RTOrd - 0010158-57.2015.5.18.0101	21/07/15	21/07/15	0
RTOrd - 0010160-27.2015.5.18.0101	21/07/15	21/07/15	0
RTOrd - 0010161-12.2015.5.18.0101	22/07/15	22/07/15	0
RTOrd - 0010162-94.2015.5.18.0101	22/07/15	22/07/15	0
RTOrd - 0010164-64.2015.5.18.0101	22/07/15	03/11/15	104
RTOrd - 0010165-49.2015.5.18.0101	22/07/15	30/11/15	131
RTOrd - 0010166-34.2015.5.18.0101	22/07/15	22/07/15	0
RTOrd - 0010168-04.2015.5.18.0101	23/07/15	13/10/15	82
RTOrd - 0010169-86.2015.5.18.0101	23/07/15	23/07/15	0
RTOrd - 0010172-75.2014.5.18.0101	04/11/14	13/10/15	343
RTOrd - 0010174-11.2015.5.18.0101	13/04/15	29/09/15	169
RTOrd - 0010175-93.2015.5.18.0101	23/07/15	23/07/15	0
RTOrd - 0010181-03.2015.5.18.0101	28/07/15	28/07/15	0
RTOrd - 0010183-07.2014.5.18.0101	04/06/14	27/01/15	237
RTOrd - 0010186-25.2015.5.18.0101	28/07/15	01/12/15	126
RTOrd - 0010187-10.2015.5.18.0101	28/07/15	28/07/15	0

Legenda:
1ª Aud.: Data da primeira audiência que ocorrer, Inicial ou UNA;
Enc. da Instrução: Data da conclusão para proferir sentença;
Prazo: Quantidade de dias decorridos da 1ª aud. até o encerramento da instrução.



PRAZO MÉDIO ENTRE A 1ª AUDIÊNCIA E O ENCERRAMENTO DA INSTRUÇÃO - 1ª VARA DO TRABALHO DE RIO VERDE

Sem magistrado

ORDINÁRIO

Qtd	Prazo Médio
914	136,55

Nr. Processo	1ª Aud.	Enc. Instrução.	Prazo
RTOrd - 0010194-02.2015.5.18.0101	29/07/15	29/07/15	0
RTOrd - 0010203-61.2015.5.18.0101	19/03/15	02/12/15	258
RTOrd - 0010206-50.2014.5.18.0101	11/06/14	07/08/15	422
RTOrd - 0010217-45.2015.5.18.0101	04/08/15	04/08/15	0
RTOrd - 0010218-30.2015.5.18.0101	04/08/15	04/08/15	0
RTOrd - 0010224-37.2015.5.18.0101	07/08/15	07/08/15	0
RTOrd - 0010227-89.2015.5.18.0101	22/04/15	03/12/15	225
RTOrd - 0010229-87.2014.5.18.0103	24/06/14	07/05/15	317
RTOrd - 0010230-44.2015.5.18.0101	07/08/15	07/08/15	0
RTOrd - 0010233-96.2015.5.18.0101	07/08/15	07/08/15	0
RTOrd - 0010241-10.2014.5.18.0101	17/06/14	18/03/15	274
RTOrd - 0010243-77.2014.5.18.0101	17/06/14	02/10/15	472
RTOrd - 0010244-28.2015.5.18.0101	02/09/15	02/09/15	0
RTOrd - 0010246-32.2014.5.18.0101	17/06/14	19/11/15	520
RTOrd - 0010248-02.2014.5.18.0101	17/06/14	19/03/15	275
RTOrd - 0010248-02.2014.5.18.0101	17/06/14	11/09/15	451
RTOrd - 0010248-02.2014.5.18.0101	17/06/14	17/11/15	518
RTOrd - 0010248-02.2014.5.18.0101	17/06/14	18/11/15	519
RTOrd - 0010248-65.2015.5.18.0101	17/03/15	17/03/15	0
RTOrd - 0010249-50.2015.5.18.0101	12/08/15	12/08/15	0
RTOrd - 0010249-84.2014.5.18.0101	17/06/14	12/05/15	329
RTOrd - 0010253-87.2015.5.18.0101	12/08/15	12/08/15	0
RTOrd - 0010260-79.2015.5.18.0101	27/05/15	25/11/15	182
RTOrd - 0010268-90.2014.5.18.0101	24/06/14	06/05/15	316

Legenda:
1ª Aud.: Data da primeira audiência que ocorrer, Inicial ou UNA;
Enc. da Instrução: Data da conclusão para proferir sentença;
Prazo: Quantidade de dias decorridos da 1ª aud. até o encerramento da instrução.



PRAZO MÉDIO ENTRE A 1ª AUDIÊNCIA E O ENCERRAMENTO DA INSTRUÇÃO - 1ª VARA DO TRABALHO DE RIO VERDE

Sem magistrado

ORDINÁRIO

Qtd	Prazo Médio
914	136,55

Nr. Processo	1ª Aud.	Enc. Instrução.	Prazo
RTOrd - 0010270-26.2015.5.18.0101	18/08/15	18/08/15	0
RTOrd - 0010270-60.2014.5.18.0101	24/06/14	19/01/15	209
RTOrd - 0010275-82.2014.5.18.0101	25/06/14	13/04/15	292
RTOrd - 0010278-03.2015.5.18.0101	18/08/15	08/09/15	21
RTOrd - 0010280-70.2015.5.18.0101	18/08/15	27/11/15	101
RTOrd - 0010282-40.2015.5.18.0101	26/08/15	26/08/15	0
RTOrd - 0010283-25.2015.5.18.0101	26/08/15	26/08/15	0
RTOrd - 0010286-77.2015.5.18.0101	11/08/15	11/08/15	0
RTOrd - 0010287-96.2014.5.18.0101	04/07/14	07/10/15	460
RTOrd - 0010298-91.2015.5.18.0101	11/08/15	11/08/15	0
RTOrd - 0010299-13.2014.5.18.0101	04/07/14	02/02/15	213
RTOrd - 0010300-61.2015.5.18.0101	26/08/15	26/08/15	0
RTOrd - 0010301-46.2015.5.18.0101	26/08/15	17/09/15	22
RTOrd - 0010302-31.2015.5.18.0101	26/08/15	29/09/15	34
RTOrd - 0010303-16.2015.5.18.0101	26/08/15	18/12/15	114
RTOrd - 0010307-53.2015.5.18.0101	02/09/15	02/09/15	0
RTOrd - 0010307-87.2014.5.18.0101	30/06/14	17/11/15	505
RTOrd - 0010308-72.2014.5.18.0101	30/06/14	15/01/15	199
RTOrd - 0010311-90.2015.5.18.0101	24/08/15	22/09/15	29
RTOrd - 0010313-60.2015.5.18.0101	08/09/15	08/09/15	0
RTOrd - 0010314-45.2015.5.18.0101	13/08/15	13/08/15	0
RTOrd - 0010316-15.2015.5.18.0101	02/09/15	02/09/15	0
RTOrd - 0010317-97.2015.5.18.0101	02/09/15	02/09/15	0
RTOrd - 0010322-22.2015.5.18.0101	24/08/15	24/08/15	0

Legenda:
1ª Aud.: Data da primeira audiência que ocorrer, Inicial ou UNA;
Enc. da Instrução: Data da conclusão para proferir sentença;
Prazo: Quantidade de dias decorridos da 1ª aud. até o encerramento da instrução.



PRAZO MÉDIO ENTRE A 1ª AUDIÊNCIA E O ENCERRAMENTO DA INSTRUÇÃO - 1ª VARA DO TRABALHO DE RIO VERDE

Sem magistrado

ORDINÁRIO

Qtd	Prazo Médio
914	136,55

Nr. Processo	1ª Aud.	Enc. Instrução.	Prazo
RTOrd - 0010322-56.2014.5.18.0101	02/07/14	03/02/15	216
RTOrd - 0010326-59.2015.5.18.0101	26/08/15	19/11/15	85
RTOrd - 0010329-14.2015.5.18.0101	25/08/15	25/08/15	0
RTOrd - 0010332-66.2015.5.18.0101	26/08/15	26/08/15	0
RTOrd - 0010335-21.2015.5.18.0101	26/08/15	28/09/15	33
RTOrd - 0010338-10.2014.5.18.0101	18/08/14	05/03/15	199
RTOrd - 0010339-58.2015.5.18.0101	26/08/15	08/09/15	13
RTOrd - 0010343-32.2014.5.18.0101	08/07/14	30/11/15	510
RTOrd - 0010350-87.2015.5.18.0101	27/08/15	05/11/15	70
RTOrd - 0010351-09.2014.5.18.0101	09/07/14	14/12/15	523
RTOrd - 0010360-34.2015.5.18.0101	02/09/15	02/09/15	0
RTOrd - 0010361-19.2015.5.18.0101	13/04/15	09/09/15	149
RTOrd - 0010362-04.2015.5.18.0101	02/09/15	02/09/15	0
RTOrd - 0010364-71.2015.5.18.0101	02/09/15	02/09/15	0
RTOrd - 0010372-48.2015.5.18.0101	08/09/15	08/09/15	0
RTOrd - 0010374-18.2015.5.18.0101	08/09/15	08/09/15	0
RTOrd - 0010375-03.2015.5.18.0101	08/09/15	08/09/15	0
RTOrd - 0010376-85.2015.5.18.0101	21/09/15	21/09/15	0
RTOrd - 0010378-55.2015.5.18.0101	15/09/15	15/09/15	0
RTOrd - 0010382-89.2015.5.18.0102	24/11/15	24/11/15	0
RTOrd - 0010384-62.2015.5.18.0101	15/09/15	20/10/15	35
RTOrd - 0010384-62.2015.5.18.0101	15/09/15	26/11/15	72
RTOrd - 0010388-02.2015.5.18.0101	08/09/15	08/09/15	0
RTOrd - 0010403-68.2015.5.18.0101	09/09/15	09/09/15	0

Legenda:
1ª Aud.: Data da primeira audiência que ocorrer, Inicial ou UNA;
Enc. da Instrução: Data da conclusão para proferir sentença;
Prazo: Quantidade de dias decorridos da 1ª aud. até o encerramento da instrução.



PRAZO MÉDIO ENTRE A 1ª AUDIÊNCIA E O ENCERRAMENTO DA INSTRUÇÃO - 1ª VARA DO TRABALHO DE RIO VERDE

Sem magistrado

ORDINÁRIO

Qtd	Prazo Médio
914	136,55

Nr. Processo	1ª Aud.	Enc. Instrução.	Prazo
RTOrd - 0010404-87.2014.5.18.0101	17/07/14	09/04/15	266
RTOrd - 0010408-27.2014.5.18.0101	17/07/14	14/01/15	181
RTOrd - 0010409-12.2014.5.18.0101	17/07/14	02/02/15	200
RTOrd - 0010421-26.2014.5.18.0101	31/07/14	25/03/15	237
RTOrd - 0010424-35.2015.5.18.0104	23/09/15	23/09/15	0
RTOrd - 0010425-63.2014.5.18.0101	22/07/14	09/04/15	261
RTOrd - 0010442-02.2014.5.18.0101	24/07/14	17/04/15	267
RTOrd - 0010444-69.2014.5.18.0101	28/07/14	24/04/15	270
RTOrd - 0010449-57.2015.5.18.0101	02/09/15	02/09/15	0
RTOrd - 0010452-12.2015.5.18.0101	15/09/15	15/09/15	0
RTOrd - 0010454-79.2015.5.18.0101	10/11/15	25/11/15	15
RTOrd - 0010454-79.2015.5.18.0101	10/11/15	08/12/15	28
RTOrd - 0010463-75.2014.5.18.0101	30/07/14	03/12/15	491
RTOrd - 0010464-60.2014.5.18.0101	30/07/14	19/03/15	232
RTOrd - 0010467-15.2014.5.18.0101	17/06/14	24/04/15	311
RTOrd - 0010467-78.2015.5.18.0101	22/09/15	22/09/15	0
RTOrd - 0010471-52.2014.5.18.0101	06/08/14	26/02/15	204
RTOrd - 0010478-10.2015.5.18.0101	21/09/15	17/11/15	57
RTOrd - 0010479-92.2015.5.18.0101	21/09/15	21/09/15	0
RTOrd - 0010487-06.2014.5.18.0101	07/08/14	14/01/15	160
RTOrd - 0010494-95.2014.5.18.0101	07/08/14	19/06/15	316
RTOrd - 0010495-46.2015.5.18.0101	23/09/15	23/09/15	0
RTOrd - 0010500-05.2014.5.18.0101	12/08/14	23/01/15	164
RTOrd - 0010500-68.2015.5.18.0101	21/09/15	11/11/15	51

Legenda:
1ª Aud.: Data da primeira audiência que ocorrer, Inicial ou UNA;
Enc. da Instrução: Data da conclusão para proferir sentença;
Prazo: Quantidade de dias decorridos da 1ª aud. até o encerramento da instrução.



PRAZO MÉDIO ENTRE A 1ª AUDIÊNCIA E O ENCERRAMENTO DA INSTRUÇÃO - 1ª VARA DO TRABALHO DE RIO VERDE

Sem magistrado

ORDINÁRIO

Qtd	Prazo Médio
914	136,55

Nr. Processo	1ª Aud.	Enc. Instrução.	Prazo
RTOrd - 0010503-57.2014.5.18.0101	18/08/14	21/01/15	156
RTOrd - 0010504-42.2014.5.18.0101	23/01/15	23/01/15	0
RTOrd - 0010506-12.2014.5.18.0101	12/08/14	06/08/15	359
RTOrd - 0010506-75.2015.5.18.0101	11/11/15	08/12/15	27
RTOrd - 0010512-19.2014.5.18.0101	05/02/15	05/02/15	0
RTOrd - 0010512-82.2015.5.18.0101	23/11/15	23/11/15	0
RTOrd - 0010513-67.2015.5.18.0101	23/11/15	23/11/15	0
RTOrd - 0010518-26.2014.5.18.0101	14/08/14	21/07/15	341
RTOrd - 0010519-11.2014.5.18.0101	14/08/14	10/02/15	180
RTOrd - 0010520-59.2015.5.18.0101	02/09/15	20/10/15	48
RTOrd - 0010520-93.2014.5.18.0101	14/08/14	22/01/15	161
RTOrd - 0010524-96.2015.5.18.0101	24/11/15	24/11/15	0
RTOrd - 0010525-18.2014.5.18.0101	18/08/14	05/02/15	171
RTOrd - 0010526-03.2014.5.18.0101	18/08/14	22/01/15	157
RTOrd - 0010527-51.2015.5.18.0101	24/11/15	24/11/15	0
RTOrd - 0010529-55.2014.5.18.0101	18/08/14	22/01/15	157
RTOrd - 0010531-25.2014.5.18.0101	20/08/14	18/03/15	210
RTOrd - 0010532-73.2015.5.18.0101	07/12/15	07/12/15	0
RTOrd - 0010535-62.2014.5.18.0101	20/08/14	02/03/15	194
RTOrd - 0010537-32.2014.5.18.0101	20/08/14	18/11/15	455
RTOrd - 0010539-02.2014.5.18.0101	25/11/14	24/04/15	150
RTOrd - 0010542-20.2015.5.18.0101	25/11/15	10/12/15	15
RTOrd - 0010544-87.2015.5.18.0101	21/09/15	21/09/15	0
RTOrd - 0010547-76.2014.5.18.0101	20/08/14	05/02/15	169

Legenda:
1ª Aud.: Data da primeira audiência que ocorrer, Inicial ou UNA;
Enc. da Instrução: Data da conclusão para proferir sentença;
Prazo: Quantidade de dias decorridos da 1ª aud. até o encerramento da instrução.



PRAZO MÉDIO ENTRE A 1ª AUDIÊNCIA E O ENCERRAMENTO DA INSTRUÇÃO - 1ª VARA DO TRABALHO DE RIO VERDE

Sem magistrado

ORDINÁRIO

Qtd	Prazo Médio
914	136,55

Nr. Processo	1ª Aud.	Enc. Instrução.	Prazo
RTOrd - 0010548-61.2014.5.18.0101	20/08/14	03/02/15	167
RTOrd - 0010551-16.2014.5.18.0101	21/08/14	11/08/15	355
RTOrd - 0010558-08.2014.5.18.0101	21/08/14	26/01/15	158
RTOrd - 0010559-56.2015.5.18.0101	06/10/15	24/11/15	49
RTOrd - 0010559-90.2014.5.18.0101	21/08/14	26/01/15	158
RTOrd - 0010563-93.2015.5.18.0101	06/10/15	06/10/15	0
RTOrd - 0010564-15.2014.5.18.0101	25/08/14	28/01/15	156
RTOrd - 0010567-67.2014.5.18.0101	25/08/14	07/08/15	347
RTOrd - 0010571-07.2014.5.18.0101	26/08/14	21/07/15	329
RTOrd - 0010584-06.2014.5.18.0101	26/08/14	11/11/15	442
RTOrd - 0010585-25.2013.5.18.0101	06/11/13	13/04/15	523
RTOrd - 0010592-46.2015.5.18.0101	08/10/15	08/10/15	0
RTOrd - 0010593-65.2014.5.18.0101	27/08/14	21/01/15	147
RTOrd - 0010601-42.2014.5.18.0101	27/08/14	29/01/15	155
RTOrd - 0010602-27.2014.5.18.0101	26/09/14	05/02/15	132
RTOrd - 0010603-12.2014.5.18.0101	26/09/14	17/03/15	172
RTOrd - 0010604-60.2015.5.18.0101	13/10/15	04/12/15	52
RTOrd - 0010608-97.2015.5.18.0101	13/10/15	13/10/15	0
RTOrd - 0010609-82.2015.5.18.0101	13/10/15	08/11/15	26
RTOrd - 0010612-37.2015.5.18.0101	13/10/15	13/10/15	0
RTOrd - 0010613-56.2014.5.18.0101	26/09/14	29/01/15	125
RTOrd - 0010614-07.2015.5.18.0101	14/10/15	14/10/15	0
RTOrd - 0010617-59.2015.5.18.0101	14/10/15	14/10/15	0
RTOrd - 0010618-78.2014.5.18.0101	26/09/14	28/01/15	124

Legenda:
1ª Aud.: Data da primeira audiência que ocorrer, Inicial ou UNA;
Enc. da Instrução: Data da conclusão para proferir sentença;
Prazo: Quantidade de dias decorridos da 1ª aud. até o encerramento da instrução.



PRAZO MÉDIO ENTRE A 1ª AUDIÊNCIA E O ENCERRAMENTO DA INSTRUÇÃO - 1ª VARA DO TRABALHO DE RIO VERDE

Sem magistrado

ORDINÁRIO

Qtd	Prazo Médio
914	136,55

Nr. Processo	1ª Aud.	Enc. Instrução.	Prazo
RTOrd - 0010620-48.2014.5.18.0101	26/09/14	19/03/15	174
RTOrd - 0010621-33.2014.5.18.0101	26/09/14	11/02/15	138
RTOrd - 0010621-96.2015.5.18.0101	14/10/15	14/10/15	0
RTOrd - 0010622-18.2014.5.18.0101	24/11/14	27/01/15	64
RTOrd - 0010624-85.2014.5.18.0101	24/11/14	27/01/15	64
RTOrd - 0010628-88.2015.5.18.0101	15/10/15	15/10/15	0
RTOrd - 0010629-10.2014.5.18.0101	30/09/14	03/03/15	154
RTOrd - 0010630-92.2014.5.18.0101	15/10/14	24/07/15	282
RTOrd - 0010631-77.2014.5.18.0101	26/09/14	13/08/15	321
RTOrd - 0010633-13.2015.5.18.0101	19/10/15	19/10/15	0
RTOrd - 0010635-17.2014.5.18.0101	26/09/14	06/07/15	283
RTOrd - 0010636-36.2013.5.18.0101	31/07/13	12/03/15	589
RTOrd - 0010636-36.2013.5.18.0101	31/07/13	23/04/15	631
RTOrd - 0010636-65.2015.5.18.0101	19/10/15	19/10/15	0
RTOrd - 0010637-50.2015.5.18.0101	20/10/15	20/10/15	0
RTOrd - 0010637-84.2014.5.18.0101	26/09/14	06/02/15	133
RTOrd - 0010644-13.2013.5.18.0101	06/08/13	22/07/15	715
RTOrd - 0010644-76.2014.5.18.0101	26/09/14	06/02/15	133
RTOrd - 0010649-64.2015.5.18.0101	20/10/15	20/10/15	0
RTOrd - 0010654-23.2014.5.18.0101	26/09/14	05/02/15	132
RTOrd - 0010654-86.2015.5.18.0101	12/11/15	19/11/15	7
RTOrd - 0010655-08.2014.5.18.0101	26/09/14	03/02/15	130
RTOrd - 0010655-68.2015.5.18.0102	22/09/15	22/09/15	0
RTOrd - 0010655-71.2015.5.18.0101	12/11/15	12/11/15	0

Legenda:
1ª Aud.: Data da primeira audiência que ocorrer, Inicial ou UNA;
Enc. da Instrução: Data da conclusão para proferir sentença;
Prazo: Quantidade de dias decorridos da 1ª aud. até o encerramento da instrução.



PRAZO MÉDIO ENTRE A 1ª AUDIÊNCIA E O ENCERRAMENTO DA INSTRUÇÃO - 1ª VARA DO TRABALHO DE RIO VERDE

Sem magistrado

ORDINÁRIO

Qtd	Prazo Médio
914	136,55

Nr. Processo	1ª Aud.	Enc. Instrução.	Prazo
RTOrd - 0010656-56.2015.5.18.0101	13/11/15	13/11/15	0
RTOrd - 0010657-75.2014.5.18.0101	26/09/14	12/01/15	108
RTOrd - 0010661-15.2014.5.18.0101	26/09/14	26/02/15	153
RTOrd - 0010662-63.2015.5.18.0101	13/11/15	13/11/15	0
RTOrd - 0010664-04.2013.5.18.0101	21/08/13	23/01/15	520
RTOrd - 0010671-25.2015.5.18.0101	28/05/15	28/05/15	0
RTOrd - 0010671-59.2014.5.18.0101	26/09/14	05/02/15	132
RTOrd - 0010673-92.2015.5.18.0101	27/10/15	27/10/15	0
RTOrd - 0010675-96.2014.5.18.0101	26/09/14	04/02/15	131
RTOrd - 0010677-66.2014.5.18.0101	26/09/14	08/05/15	224
RTOrd - 0010682-54.2015.5.18.0101	28/10/15	28/10/15	0
RTOrd - 0010683-39.2015.5.18.0101	28/10/15	28/10/15	0
RTOrd - 0010685-09.2015.5.18.0101	28/10/15	28/10/15	0
RTOrd - 0010686-91.2015.5.18.0101	28/10/15	28/10/15	0
RTOrd - 0010687-76.2015.5.18.0101	29/09/15	29/09/15	0
RTOrd - 0010688-95.2014.5.18.0101	26/09/14	05/03/15	160
RTOrd - 0010688-95.2014.5.18.0101	26/09/14	05/03/15	160
RTOrd - 0010692-35.2014.5.18.0101	26/09/14	28/01/15	124
RTOrd - 0010693-20.2014.5.18.0101	26/09/14	09/02/15	136
RTOrd - 0010694-05.2014.5.18.0101	26/09/14	09/04/15	195
RTOrd - 0010696-72.2014.5.18.0101	18/03/15	18/03/15	0
RTOrd - 0010699-27.2014.5.18.0101	26/09/14	27/03/15	182
RTOrd - 0010700-12.2014.5.18.0101	26/09/14	13/03/15	168
RTOrd - 0010701-94.2014.5.18.0101	26/09/14	24/02/15	151

Legenda:
1ª Aud.: Data da primeira audiência que ocorrer, Inicial ou UNA;
Enc. da Instrução: Data da conclusão para proferir sentença;
Prazo: Quantidade de dias decorridos da 1ª aud. até o encerramento da instrução.



PRAZO MÉDIO ENTRE A 1ª AUDIÊNCIA E O ENCERRAMENTO DA INSTRUÇÃO - 1ª VARA DO TRABALHO DE RIO VERDE

Sem magistrado

ORDINÁRIO

Qtd	Prazo Médio
914	136,55

Nr. Processo	1ª Aud.	Enc. Instrução.	Prazo
RTOrd - 0010703-30.2015.5.18.0101	03/11/15	03/11/15	0
RTOrd - 0010703-64.2014.5.18.0101	26/09/14	11/02/15	138
RTOrd - 0010704-15.2015.5.18.0101	03/11/15	03/11/15	0
RTOrd - 0010706-82.2015.5.18.0101	03/11/15	03/11/15	0
RTOrd - 0010708-52.2015.5.18.0101	03/11/15	03/11/15	0
RTOrd - 0010708-86.2014.5.18.0101	26/09/14	15/01/15	111
RTOrd - 0010709-37.2015.5.18.0101	27/05/15	27/05/15	0
RTOrd - 0010712-89.2015.5.18.0101	04/11/15	04/11/15	0
RTOrd - 0010713-11.2014.5.18.0101	26/09/14	10/02/15	137
RTOrd - 0010715-44.2015.5.18.0101	20/07/15	20/07/15	0
RTOrd - 0010715-78.2014.5.18.0101	26/09/14	12/02/15	139
RTOrd - 0010717-14.2015.5.18.0101	20/07/15	20/07/15	0
RTOrd - 0010717-48.2014.5.18.0101	26/09/14	12/02/15	139
RTOrd - 0010719-81.2015.5.18.0101	20/07/15	20/07/15	0
RTOrd - 0010721-85.2014.5.18.0101	26/09/14	11/02/15	138
RTOrd - 0010724-06.2015.5.18.0101	14/09/15	14/09/15	0
RTOrd - 0010726-10.2014.5.18.0101	26/09/14	12/02/15	139
RTOrd - 0010729-62.2014.5.18.0101	26/09/14	12/02/15	139
RTOrd - 0010730-47.2014.5.18.0101	26/09/14	12/02/15	139
RTOrd - 0010741-76.2014.5.18.0101	06/10/14	25/02/15	142
RTOrd - 0010743-12.2015.5.18.0101	21/09/15	05/10/15	14
RTOrd - 0010744-94.2015.5.18.0101	15/07/15	15/07/15	0
RTOrd - 0010746-64.2015.5.18.0101	21/09/15	01/12/15	71
RTOrd - 0010747-49.2015.5.18.0101	29/09/15	29/09/15	0

Legenda:
1ª Aud.: Data da primeira audiência que ocorrer, Inicial ou UNA;
Enc. da Instrução: Data da conclusão para proferir sentença;
Prazo: Quantidade de dias decorridos da 1ª aud. até o encerramento da instrução.



PRAZO MÉDIO ENTRE A 1ª AUDIÊNCIA E O ENCERRAMENTO DA INSTRUÇÃO - 1ª VARA DO TRABALHO DE RIO VERDE

Sem magistrado

ORDINÁRIO

Qtd	Prazo Médio
914	136,55

Nr. Processo	1ª Aud.	Enc. Instrução.	Prazo
RTOrd - 0010750-04.2015.5.18.0101	29/09/15	29/09/15	0
RTOrd - 0010750-38.2014.5.18.0101	06/10/14	02/03/15	147
RTOrd - 0010751-23.2014.5.18.0101	06/10/14	02/03/15	147
RTOrd - 0010751-86.2015.5.18.0101	29/09/15	28/10/15	29
RTOrd - 0010753-90.2014.5.18.0101	06/10/14	02/03/15	147
RTOrd - 0010757-30.2014.5.18.0101	26/09/14	10/02/15	137
RTOrd - 0010764-85.2015.5.18.0101	29/09/15	29/09/15	0
RTOrd - 0010765-07.2014.5.18.0101	24/11/14	24/04/15	151
RTOrd - 0010768-25.2015.5.18.0101	29/09/15	29/09/15	0
RTOrd - 0010770-92.2015.5.18.0101	29/09/15	29/09/15	0
RTOrd - 0010774-66.2014.5.18.0101	26/09/14	02/03/15	157
RTOrd - 0010775-51.2014.5.18.0101	24/11/14	03/03/15	99
RTOrd - 0010778-69.2015.5.18.0101	23/09/15	23/09/15	0
RTOrd - 0010780-39.2015.5.18.0101	30/09/15	30/09/15	0
RTOrd - 0010781-24.2015.5.18.0101	30/09/15	30/09/15	0
RTOrd - 0010783-28.2014.5.18.0101	30/09/14	23/02/15	146
RTOrd - 0010784-76.2015.5.18.0101	30/09/15	20/10/15	20
RTOrd - 0010784-76.2015.5.18.0101	30/09/15	18/11/15	49
RTOrd - 0010785-95.2014.5.18.0101	30/09/14	11/03/15	162
RTOrd - 0010786-80.2014.5.18.0101	30/09/14	10/02/15	133
RTOrd - 0010787-31.2015.5.18.0101	01/10/15	01/10/15	0
RTOrd - 0010788-50.2014.5.18.0101	30/09/14	19/03/15	170
RTOrd - 0010790-20.2014.5.18.0101	19/03/15	10/11/15	236
RTOrd - 0010791-05.2014.5.18.0101	30/09/14	26/03/15	177

Legenda:
1ª Aud.: Data da primeira audiência que ocorrer, Inicial ou UNA;
Enc. da Instrução: Data da conclusão para proferir sentença;
Prazo: Quantidade de dias decorridos da 1ª aud. até o encerramento da instrução.



PRAZO MÉDIO ENTRE A 1ª AUDIÊNCIA E O ENCERRAMENTO DA INSTRUÇÃO - 1ª VARA DO TRABALHO DE RIO VERDE

Sem magistrado

ORDINÁRIO

Qtd	Prazo Médio
914	136,55

Nr. Processo	1ª Aud.	Enc. Instrução.	Prazo
RTOrd - 0010792-87.2014.5.18.0101	30/09/14	24/02/15	147
RTOrd - 0010793-72.2014.5.18.0101	30/09/14	25/02/15	148
RTOrd - 0010794-23.2015.5.18.0101	14/10/15	15/11/15	32
RTOrd - 0010796-90.2015.5.18.0101	06/07/15	08/12/15	155
RTOrd - 0010797-12.2014.5.18.0101	30/09/14	24/02/15	147
RTOrd - 0010799-79.2014.5.18.0101	02/10/14	03/03/15	152
RTOrd - 0010801-15.2015.5.18.0101	27/10/15	27/10/15	0
RTOrd - 0010801-49.2014.5.18.0101	02/10/14	05/03/15	154
RTOrd - 0010802-34.2014.5.18.0101	02/10/14	05/03/15	154
RTOrd - 0010804-67.2015.5.18.0101	04/11/15	06/11/15	2
RTOrd - 0010808-07.2015.5.18.0101	13/11/15	13/11/15	0
RTOrd - 0010809-26.2014.5.18.0101	02/10/14	05/03/15	154
RTOrd - 0010811-59.2015.5.18.0101	05/11/15	05/11/15	0
RTOrd - 0010811-93.2014.5.18.0101	02/10/14	04/03/15	153
RTOrd - 0010812-78.2014.5.18.0101	02/10/14	30/11/15	424
RTOrd - 0010814-48.2014.5.18.0101	06/10/14	23/03/15	168
RTOrd - 0010816-18.2014.5.18.0101	06/10/14	27/07/15	294
RTOrd - 0010818-51.2015.5.18.0101	05/11/15	05/11/15	0
RTOrd - 0010819-70.2014.5.18.0101	06/10/14	23/03/15	168
RTOrd - 0010820-55.2014.5.18.0101	06/10/14	22/07/15	289
RTOrd - 0010821-06.2015.5.18.0101	01/12/15	01/12/15	0
RTOrd - 0010822-25.2014.5.18.0101	06/10/14	19/03/15	164
RTOrd - 0010823-10.2014.5.18.0101	07/10/14	30/11/15	419
RTOrd - 0010824-92.2014.5.18.0101	07/10/14	24/03/15	168

Legenda:
1ª Aud.: Data da primeira audiência que ocorrer, Inicial ou UNA;
Enc. da Instrução: Data da conclusão para proferir sentença;
Prazo: Quantidade de dias decorridos da 1ª aud. até o encerramento da instrução.



PRAZO MÉDIO ENTRE A 1ª AUDIÊNCIA E O ENCERRAMENTO DA INSTRUÇÃO - 1ª VARA DO TRABALHO DE RIO VERDE

Sem magistrado

ORDINÁRIO

Qtd	Prazo Médio
914	136,55

Nr. Processo	1ª Aud.	Enc. Instrução.	Prazo
RTOrd - 0010825-77.2014.5.18.0101	07/10/14	24/04/15	199
RTOrd - 0010827-47.2014.5.18.0101	07/10/14	24/03/15	168
RTOrd - 0010828-32.2014.5.18.0101	07/10/14	24/03/15	168
RTOrd - 0010839-27.2015.5.18.0101	04/11/15	04/11/15	0
RTOrd - 0010840-46.2014.5.18.0101	08/10/14	20/07/15	285
RTOrd - 0010842-16.2014.5.18.0101	08/10/14	28/01/15	112
RTOrd - 0010844-83.2014.5.18.0101	09/10/14	08/06/15	242
RTOrd - 0010846-10.2015.5.18.0104	21/09/15	18/11/15	58
RTOrd - 0010848-23.2014.5.18.0101	09/10/14	17/08/15	312
RTOrd - 0010852-60.2014.5.18.0101	09/10/14	24/04/15	197
RTOrd - 0010853-45.2014.5.18.0101	09/10/14	09/04/15	182
RTOrd - 0010854-30.2014.5.18.0101	13/10/14	11/07/15	271
RTOrd - 0010855-78.2015.5.18.0101	24/11/15	24/11/15	0
RTOrd - 0010856-63.2015.5.18.0101	18/12/15	18/12/15	0
RTOrd - 0010857-82.2014.5.18.0101	13/10/14	31/03/15	169
RTOrd - 0010860-03.2015.5.18.0101	18/12/15	18/12/15	0
RTOrd - 0010861-22.2014.5.18.0101	14/10/14	31/03/15	168
RTOrd - 0010862-07.2014.5.18.0101	14/10/14	06/03/15	143
RTOrd - 0010863-89.2014.5.18.0101	14/10/14	06/03/15	143
RTOrd - 0010865-25.2015.5.18.0101	26/11/15	26/11/15	0
RTOrd - 0010867-29.2014.5.18.0101	14/10/14	05/03/15	142
RTOrd - 0010870-47.2015.5.18.0101	01/12/15	01/12/15	0
RTOrd - 0010871-32.2015.5.18.0101	01/12/15	01/12/15	0
RTOrd - 0010871-66.2014.5.18.0101	25/03/15	25/03/15	0

Legenda:
1ª Aud.: Data da primeira audiência que ocorrer, Inicial ou UNA;
Enc. da Instrução: Data da conclusão para proferir sentença;
Prazo: Quantidade de dias decorridos da 1ª aud. até o encerramento da instrução.



PRAZO MÉDIO ENTRE A 1ª AUDIÊNCIA E O ENCERRAMENTO DA INSTRUÇÃO - 1ª VARA DO TRABALHO DE RIO VERDE

Sem magistrado

ORDINÁRIO

Qtd	Prazo Médio
914	136,55

Nr. Processo	1ª Aud.	Enc. Instrução.	Prazo
RTOrd - 0010877-39.2015.5.18.0101	02/12/15	02/12/15	0
RTOrd - 0010879-43.2014.5.18.0101	16/10/14	31/03/15	166
RTOrd - 0010880-28.2014.5.18.0101	18/03/15	18/03/15	0
RTOrd - 0010881-76.2015.5.18.0101	02/12/15	02/12/15	0
RTOrd - 0010885-50.2014.5.18.0101	16/10/14	06/02/15	113
RTOrd - 0010887-20.2014.5.18.0101	16/10/14	18/03/15	153
RTOrd - 0010892-42.2014.5.18.0101	20/10/14	14/04/15	176
RTOrd - 0010896-52.2014.5.18.0013	23/01/15	21/09/15	241
RTOrd - 0010899-97.2015.5.18.0101	01/12/15	01/12/15	0
RTOrd - 0010903-71.2014.5.18.0101	21/10/14	25/05/15	216
RTOrd - 0010904-56.2014.5.18.0101	20/08/14	24/03/15	216
RTOrd - 0010905-41.2014.5.18.0101	20/08/14	19/05/15	272
RTOrd - 0010907-11.2014.5.18.0101	13/10/14	29/01/15	108
RTOrd - 0010912-33.2014.5.18.0101	15/10/14	24/04/15	191
RTOrd - 0010912-33.2014.5.18.0101	15/10/14	14/05/15	211
RTOrd - 0010915-51.2015.5.18.0101	09/12/15	09/12/15	0
RTOrd - 0010917-55.2014.5.18.0101	21/10/14	25/03/15	155
RTOrd - 0010918-40.2014.5.18.0101	21/10/14	04/12/15	409
RTOrd - 0010920-10.2014.5.18.0101	22/10/14	05/02/15	106
RTOrd - 0010928-50.2015.5.18.0101	10/12/15	10/12/15	0
RTOrd - 0010935-42.2015.5.18.0101	10/12/15	14/12/15	4
RTOrd - 0010935-76.2014.5.18.0101	03/02/15	03/02/15	0
RTOrd - 0010937-46.2014.5.18.0101	23/10/14	02/03/15	130
RTOrd - 0010940-98.2014.5.18.0101	23/10/14	08/05/15	197

Legenda:
1ª Aud.: Data da primeira audiência que ocorrer, Inicial ou UNA;
Enc. da Instrução: Data da conclusão para proferir sentença;
Prazo: Quantidade de dias decorridos da 1ª aud. até o encerramento da instrução.



PRAZO MÉDIO ENTRE A 1ª AUDIÊNCIA E O ENCERRAMENTO DA INSTRUÇÃO - 1ª VARA DO TRABALHO DE RIO VERDE

Sem magistrado

ORDINÁRIO

Qtd	Prazo Médio
914	136,55

Nr. Processo	1ª Aud.	Enc. Instrução.	Prazo
RTOrd - 0010942-68.2014.5.18.0101	23/10/14	10/02/15	110
RTOrd - 0010946-08.2014.5.18.0101	03/11/14	21/08/15	291
RTOrd - 0010950-45.2014.5.18.0101	29/10/14	07/04/15	160
RTOrd - 0010951-30.2014.5.18.0101	29/10/14	07/04/15	160
RTOrd - 0010958-85.2015.5.18.0101	01/12/15	01/12/15	0
RTOrd - 0010960-89.2014.5.18.0101	29/10/14	02/10/15	338
RTOrd - 0010960-89.2014.5.18.0101	29/10/14	13/11/15	380
RTOrd - 0010960-89.2014.5.18.0101	29/10/14	19/11/15	386
RTOrd - 0010962-59.2014.5.18.0101	30/10/14	04/02/15	97
RTOrd - 0010964-92.2015.5.18.0101	18/12/15	18/12/15	0
RTOrd - 0010965-14.2014.5.18.0101	30/10/14	06/08/15	280
RTOrd - 0010965-14.2014.5.18.0101	30/10/14	14/09/15	319
RTOrd - 0010966-96.2014.5.18.0101	25/08/14	25/05/15	273
RTOrd - 0010967-81.2014.5.18.0101	30/10/14	14/04/15	166
RTOrd - 0010967-81.2014.5.18.0101	30/10/14	22/06/15	235
RTOrd - 0010972-06.2014.5.18.0101	03/11/14	16/06/15	225
RTOrd - 0010974-73.2014.5.18.0101	03/11/14	13/04/15	161
RTOrd - 0010974-73.2014.5.18.0101	03/11/14	14/05/15	192
RTOrd - 0010976-43.2014.5.18.0101	03/11/14	14/04/15	162
RTOrd - 0010979-95.2014.5.18.0101	03/11/14	02/09/15	303
RTOrd - 0010981-65.2014.5.18.0101	04/11/14	14/04/15	161
RTOrd - 0010986-87.2014.5.18.0101	04/11/14	04/03/15	120
RTOrd - 0010987-72.2014.5.18.0101	05/11/14	23/01/15	79
RTOrd - 0010991-12.2014.5.18.0101	05/11/14	15/04/15	161

Legenda:
1ª Aud.: Data da primeira audiência que ocorrer, Inicial ou UNA;
Enc. da Instrução: Data da conclusão para proferir sentença;
Prazo: Quantidade de dias decorridos da 1ª aud. até o encerramento da instrução.



PRAZO MÉDIO ENTRE A 1ª AUDIÊNCIA E O ENCERRAMENTO DA INSTRUÇÃO - 1ª VARA DO TRABALHO DE RIO VERDE

Sem magistrado

ORDINÁRIO

Qtd	Prazo Médio
914	136,55

Nr. Processo	1ª Aud.	Enc. Instrução.	Prazo
RTOrd - 0010992-94.2014.5.18.0101	05/11/14	09/07/15	246
RTOrd - 0010993-79.2014.5.18.0101	05/11/14	15/09/15	314
RTOrd - 0010995-49.2014.5.18.0101	06/11/14	24/04/15	169
RTOrd - 0010995-49.2014.5.18.0101	06/11/14	01/07/15	237
RTOrd - 0010996-34.2014.5.18.0101	06/11/14	20/02/15	106
RTOrd - 0010999-86.2014.5.18.0101	06/11/14	13/07/15	249
RTOrd - 0011001-56.2014.5.18.0101	06/11/14	24/04/15	169
RTOrd - 0011001-56.2014.5.18.0101	06/11/14	14/05/15	189
RTOrd - 0011003-26.2014.5.18.0101	10/11/14	19/05/15	190
RTOrd - 0011003-26.2014.5.18.0101	10/11/14	28/05/15	199
RTOrd - 0011004-11.2014.5.18.0101	10/11/14	15/04/15	156
RTOrd - 0011004-11.2014.5.18.0101	10/11/14	28/05/15	199
RTOrd - 0011006-78.2014.5.18.0101	10/11/14	10/07/15	242
RTOrd - 0011011-03.2014.5.18.0101	10/11/14	20/02/15	102
RTOrd - 0011014-55.2014.5.18.0101	11/11/14	22/01/15	72
RTOrd - 0011015-40.2014.5.18.0101	11/11/14	11/08/15	273
RTOrd - 0011023-17.2014.5.18.0101	11/11/14	20/07/15	251
RTOrd - 0011026-69.2014.5.18.0101	01/12/14	26/03/15	115
RTOrd - 0011029-24.2014.5.18.0101	11/11/14	23/07/15	254
RTOrd - 0011031-91.2014.5.18.0101	12/11/14	09/07/15	239
RTOrd - 0011035-31.2014.5.18.0101	12/11/14	28/05/15	197
RTOrd - 0011036-16.2014.5.18.0101	12/11/14	20/02/15	100
RTOrd - 0011039-68.2014.5.18.0101	13/11/14	24/11/15	376
RTOrd - 0011042-23.2014.5.18.0101	13/11/14	31/03/15	138

Legenda:
1ª Aud.: Data da primeira audiência que ocorrer, Inicial ou UNA;
Enc. da Instrução: Data da conclusão para proferir sentença;
Prazo: Quantidade de dias decorridos da 1ª aud. até o encerramento da instrução.



PRAZO MÉDIO ENTRE A 1ª AUDIÊNCIA E O ENCERRAMENTO DA INSTRUÇÃO - 1ª VARA DO TRABALHO DE RIO VERDE

Sem magistrado

ORDINÁRIO

Qtd	Prazo Médio
914	136,55

Nr. Processo	1ª Aud.	Enc. Instrução.	Prazo
RTOrd - 0011043-08.2014.5.18.0101	13/11/14	17/04/15	155
RTOrd - 0011044-90.2014.5.18.0101	13/11/14	17/04/15	155
RTOrd - 0011044-90.2014.5.18.0101	13/11/14	07/05/15	175
RTOrd - 0011045-75.2014.5.18.0101	13/11/14	17/04/15	155
RTOrd - 0011045-75.2014.5.18.0101	13/11/14	05/05/15	173
RTOrd - 0011047-45.2014.5.18.0101	17/11/14	24/11/15	372
RTOrd - 0011048-30.2014.5.18.0101	17/11/14	07/04/15	141
RTOrd - 0011048-93.2015.5.18.0101	29/09/15	29/09/15	0
RTOrd - 0011049-15.2014.5.18.0101	09/02/15	18/11/15	282
RTOrd - 0011050-97.2014.5.18.0101	17/11/14	07/04/15	141
RTOrd - 0011055-22.2014.5.18.0101	17/11/14	07/04/15	141
RTOrd - 0011058-74.2014.5.18.0101	18/11/14	24/04/15	157
RTOrd - 0011060-44.2014.5.18.0101	18/11/14	07/04/15	140
RTOrd - 0011062-14.2014.5.18.0101	18/11/14	08/04/15	141
RTOrd - 0011067-36.2014.5.18.0101	30/10/14	19/03/15	140
RTOrd - 0011070-88.2014.5.18.0101	19/11/14	08/04/15	140
RTOrd - 0011077-80.2014.5.18.0101	21/11/14	28/10/15	341
RTOrd - 0011084-72.2014.5.18.0101	24/11/14	09/04/15	136
RTOrd - 0011085-57.2014.5.18.0101	24/11/14	07/04/15	134
RTOrd - 0011088-12.2014.5.18.0101	24/11/14	09/04/15	136
RTOrd - 0011090-79.2014.5.18.0101	24/11/14	09/04/15	136
RTOrd - 0011093-34.2014.5.18.0101	29/01/15	29/01/15	0
RTOrd - 0011095-04.2014.5.18.0101	25/11/14	22/04/15	148
RTOrd - 0011096-86.2014.5.18.0101	25/11/14	24/04/15	150

Legenda:
1ª Aud.: Data da primeira audiência que ocorrer, Inicial ou UNA;
Enc. da Instrução: Data da conclusão para proferir sentença;
Prazo: Quantidade de dias decorridos da 1ª aud. até o encerramento da instrução.



PRAZO MÉDIO ENTRE A 1ª AUDIÊNCIA E O ENCERRAMENTO DA INSTRUÇÃO - 1ª VARA DO TRABALHO DE RIO VERDE

Sem magistrado

ORDINÁRIO

Qtd	Prazo Médio
914	136,55

Nr. Processo	1ª Aud.	Enc. Instrução.	Prazo
RTOrd - 0011097-71.2014.5.18.0101	25/11/14	18/11/15	358
RTOrd - 0011098-56.2014.5.18.0101	25/11/14	23/04/15	149
RTOrd - 0011101-11.2014.5.18.0101	26/11/14	13/10/15	321
RTOrd - 0011102-93.2014.5.18.0101	26/11/14	05/05/15	160
RTOrd - 0011103-78.2014.5.18.0101	26/11/14	06/05/15	161
RTOrd - 0011104-63.2014.5.18.0101	26/11/14	05/05/15	160
RTOrd - 0011106-33.2014.5.18.0101	26/11/14	08/06/15	194
RTOrd - 0011109-85.2014.5.18.0101	27/11/14	19/11/15	357
RTOrd - 0011117-62.2014.5.18.0101	01/12/14	11/02/15	72
RTOrd - 0011120-17.2014.5.18.0101	01/12/14	14/01/15	44
RTOrd - 0011121-02.2014.5.18.0101	01/12/14	15/09/15	288
RTOrd - 0011127-09.2014.5.18.0101	01/12/14	11/03/15	100
RTOrd - 0011128-91.2014.5.18.0101	02/12/14	08/06/15	188
RTOrd - 0011138-38.2014.5.18.0101	02/12/14	15/01/15	44
RTOrd - 0011140-08.2014.5.18.0101	02/12/14	19/06/15	199
RTOrd - 0011142-75.2014.5.18.0101	02/12/14	04/11/15	337
RTOrd - 0011143-60.2014.5.18.0101	02/12/14	19/06/15	199
RTOrd - 0011143-60.2014.5.18.0101	02/12/14	19/06/15	199
RTOrd - 0011144-45.2014.5.18.0101	04/12/14	19/05/15	166
RTOrd - 0011145-30.2014.5.18.0101	04/12/14	11/02/15	69
RTOrd - 0011146-15.2014.5.18.0101	04/12/14	19/05/15	166
RTOrd - 0011150-52.2014.5.18.0101	04/12/14	15/01/15	42
RTOrd - 0011151-37.2014.5.18.0101	04/12/14	19/06/15	197
RTOrd - 0011152-22.2014.5.18.0101	04/12/14	19/06/15	197

Legenda:
1ª Aud.: Data da primeira audiência que ocorrer, Inicial ou UNA;
Enc. da Instrução: Data da conclusão para proferir sentença;
Prazo: Quantidade de dias decorridos da 1ª aud. até o encerramento da instrução.



PRAZO MÉDIO ENTRE A 1ª AUDIÊNCIA E O ENCERRAMENTO DA INSTRUÇÃO - 1ª VARA DO TRABALHO DE RIO VERDE

Sem magistrado

ORDINÁRIO

Qtd	Prazo Médio
914	136,55

Nr. Processo	1ª Aud.	Enc. Instrução.	Prazo
RTOrd - 0011154-89.2014.5.18.0101	04/12/14	04/02/15	62
RTOrd - 0011156-59.2014.5.18.0101	04/12/14	29/01/15	56
RTOrd - 0011160-96.2014.5.18.0101	09/12/14	24/04/15	136
RTOrd - 0011160-96.2014.5.18.0101	09/12/14	14/05/15	156
RTOrd - 0011162-66.2014.5.18.0101	27/11/14	24/03/15	117
RTOrd - 0011164-36.2014.5.18.0101	09/12/14	31/03/15	112
RTOrd - 0011166-06.2014.5.18.0101	10/12/14	17/08/15	250
RTOrd - 0011170-43.2014.5.18.0101	10/12/14	27/08/15	260
RTOrd - 0011175-65.2014.5.18.0101	11/12/14	29/09/15	292
RTOrd - 0011179-05.2014.5.18.0101	11/12/14	24/07/15	225
RTOrd - 0011180-87.2014.5.18.0101	11/12/14	26/10/15	319
RTOrd - 0011182-57.2014.5.18.0101	11/12/14	20/08/15	252
RTOrd - 0011183-42.2014.5.18.0101	11/12/14	07/12/15	361
RTOrd - 0011184-27.2014.5.18.0101	11/12/14	07/08/15	239
RTOrd - 0011185-12.2014.5.18.0101	15/12/14	05/05/15	141
RTOrd - 0011186-94.2014.5.18.0101	15/12/14	20/05/15	156
RTOrd - 0011189-49.2014.5.18.0101	09/02/15	09/04/15	59
RTOrd - 0011191-19.2014.5.18.0101	15/12/14	20/05/15	156
RTOrd - 0011192-04.2014.5.18.0101	09/10/14	18/06/15	252
RTOrd - 0011194-71.2014.5.18.0101	15/12/14	21/07/15	218
RTOrd - 0011196-41.2014.5.18.0101	16/12/14	21/07/15	217
RTOrd - 0011199-93.2014.5.18.0101	16/12/14	08/06/15	174
RTOrd - 0011205-03.2014.5.18.0101	18/12/14	08/06/15	172
RTOrd - 0011205-03.2014.5.18.0101	18/12/14	12/06/15	176

Legenda:
1ª Aud.: Data da primeira audiência que ocorrer, Inicial ou UNA;
Enc. da Instrução: Data da conclusão para proferir sentença;
Prazo: Quantidade de dias decorridos da 1ª aud. até o encerramento da instrução.



PRAZO MÉDIO ENTRE A 1ª AUDIÊNCIA E O ENCERRAMENTO DA INSTRUÇÃO - 1ª VARA DO TRABALHO DE RIO VERDE

Sem magistrado

ORDINÁRIO

Qtd	Prazo Médio
914	136,55

Nr. Processo	1ª Aud.	Enc. Instrução.	Prazo
RTOrd - 0011207-70.2014.5.18.0101	18/12/14	19/01/15	32
RTOrd - 0011209-40.2014.5.18.0101	18/12/14	09/04/15	112
RTOrd - 0011210-25.2014.5.18.0101	18/12/14	22/01/15	35
RTOrd - 0011212-92.2014.5.18.0101	18/12/14	08/06/15	172
RTOrd - 0011216-32.2014.5.18.0101	18/12/14	21/05/15	154
RTOrd - 0011220-69.2014.5.18.0101	20/08/14	23/01/15	156
RTOrd - 0011221-54.2014.5.18.0101	18/12/14	12/03/15	84
RTOrd - 0011223-24.2014.5.18.0101	18/12/14	22/01/15	35
RTOrd - 0011224-09.2014.5.18.0101	25/11/14	28/05/15	184
RTOrd - 0011225-91.2014.5.18.0101	10/02/15	17/07/15	157
RTOrd - 0011227-61.2014.5.18.0101	10/02/15	15/07/15	155
RTOrd - 0011228-46.2014.5.18.0101	11/03/15	11/03/15	0
RTOrd - 0011231-98.2014.5.18.0101	10/02/15	15/07/15	155
RTOrd - 0011233-68.2014.5.18.0101	11/02/15	21/08/15	191
RTOrd - 0011237-08.2014.5.18.0101	05/02/15	25/11/15	293
RTOrd - 0011239-75.2014.5.18.0101	05/02/15	27/11/15	295
RTOrd - 0011241-45.2014.5.18.0101	10/02/15	30/07/15	170
RTOrd - 0011242-30.2014.5.18.0101	12/01/15	26/02/15	45
RTOrd - 0011243-15.2014.5.18.0101	12/01/15	19/06/15	158
RTOrd - 0011244-97.2014.5.18.0101	12/01/15	03/06/15	142
RTOrd - 0011245-82.2014.5.18.0101	12/01/15	21/07/15	190
RTOrd - 0011252-40.2015.5.18.0101	02/10/15	02/10/15	0
RTOrd - 0011261-36.2014.5.18.0101	13/01/15	28/10/15	288
RTOrd - 0011262-21.2014.5.18.0101	13/01/15	18/11/15	309

Legenda:
1ª Aud.: Data da primeira audiência que ocorrer, Inicial ou UNA;
Enc. da Instrução: Data da conclusão para proferir sentença;
Prazo: Quantidade de dias decorridos da 1ª aud. até o encerramento da instrução.



PRAZO MÉDIO ENTRE A 1ª AUDIÊNCIA E O ENCERRAMENTO DA INSTRUÇÃO - 1ª VARA DO TRABALHO DE RIO VERDE

Sem magistrado

ORDINÁRIO

Qtd	Prazo Médio
914	136,55

Nr. Processo	1ª Aud.	Enc. Instrução.	Prazo
RTOrd - 0011263-06.2014.5.18.0101	13/01/15	27/10/15	287
RTOrd - 0011268-28.2014.5.18.0101	13/01/15	09/11/15	300
RTOrd - 0011269-13.2014.5.18.0101	13/01/15	13/01/15	0
RTOrd - 0011273-50.2014.5.18.0101	14/01/15	14/01/15	0
RTOrd - 0011274-35.2014.5.18.0101	14/01/15	14/01/15	0
RTOrd - 0011275-20.2014.5.18.0101	15/10/14	14/09/15	334
RTOrd - 0011276-05.2014.5.18.0101	14/08/14	12/01/15	151
RTOrd - 0011277-87.2014.5.18.0101	14/01/15	19/06/15	156
RTOrd - 0011281-27.2014.5.18.0101	14/01/15	26/02/15	43
RTOrd - 0011282-12.2014.5.18.0101	14/01/15	19/06/15	156
RTOrd - 0011283-94.2014.5.18.0101	15/01/15	15/01/15	0
RTOrd - 0011284-79.2014.5.18.0101	15/01/15	09/04/15	84
RTOrd - 0011285-64.2014.5.18.0101	15/01/15	21/07/15	187
RTOrd - 0011288-19.2014.5.18.0101	15/01/15	27/10/15	285
RTOrd - 0011290-86.2014.5.18.0101	15/01/15	15/10/15	273
RTOrd - 0011291-71.2014.5.18.0101	15/01/15	06/11/15	295
RTOrd - 0011292-22.2015.5.18.0101	25/11/15	18/12/15	23
RTOrd - 0011292-56.2014.5.18.0101	27/01/15	10/03/15	42
RTOrd - 0011294-26.2014.5.18.0101	27/01/15	27/01/15	0
RTOrd - 0011297-78.2014.5.18.0101	27/01/15	29/01/15	2
RTOrd - 0011300-33.2014.5.18.0101	12/03/15	28/09/15	200
RTOrd - 0011310-77.2014.5.18.0101	21/01/15	05/03/15	43
RTOrd - 0011311-62.2014.5.18.0101	21/01/15	29/09/15	251
RTOrd - 0011313-32.2014.5.18.0101	21/01/15	28/05/15	127

Legenda:
1ª Aud.: Data da primeira audiência que ocorrer, Inicial ou UNA;
Enc. da Instrução: Data da conclusão para proferir sentença;
Prazo: Quantidade de dias decorridos da 1ª aud. até o encerramento da instrução.



PRAZO MÉDIO ENTRE A 1ª AUDIÊNCIA E O ENCERRAMENTO DA INSTRUÇÃO - 1ª VARA DO TRABALHO DE RIO VERDE

Sem magistrado

ORDINÁRIO

Qtd	Prazo Médio
914	136,55

Nr. Processo	1ª Aud.	Enc. Instrução.	Prazo
RTOrd - 0011314-17.2014.5.18.0101	21/01/15	05/03/15	43
RTOrd - 0011315-02.2014.5.18.0101	21/01/15	21/01/15	0
RTOrd - 0011316-84.2014.5.18.0101	23/01/15	23/01/15	0
RTOrd - 0011317-69.2014.5.18.0101	23/01/15	05/03/15	41
RTOrd - 0011319-39.2014.5.18.0101	23/01/15	30/11/15	311
RTOrd - 0011323-76.2014.5.18.0101	23/01/15	23/01/15	0
RTOrd - 0011325-46.2014.5.18.0101	26/01/15	18/11/15	296
RTOrd - 0011326-31.2014.5.18.0101	26/01/15	04/11/15	282
RTOrd - 0011327-16.2014.5.18.0101	26/01/15	26/01/15	0
RTOrd - 0011328-98.2014.5.18.0101	26/01/15	24/02/15	29
RTOrd - 0011334-08.2014.5.18.0101	26/01/15	26/01/15	0
RTOrd - 0011337-60.2014.5.18.0101	26/01/15	02/10/15	249
RTOrd - 0011340-15.2014.5.18.0101	27/01/15	17/07/15	171
RTOrd - 0011342-82.2014.5.18.0101	27/01/15	17/07/15	171
RTOrd - 0011344-52.2014.5.18.0101	27/01/15	02/03/15	34
RTOrd - 0011345-37.2014.5.18.0101	27/01/15	17/07/15	171
RTOrd - 0011345-37.2014.5.18.0101	27/01/15	03/08/15	188
RTOrd - 0011348-89.2014.5.18.0101	28/01/15	17/11/15	293
RTOrd - 0011349-74.2014.5.18.0101	28/01/15	27/07/15	180
RTOrd - 0011350-59.2014.5.18.0101	28/01/15	28/08/15	212
RTOrd - 0011351-44.2014.5.18.0101	28/01/15	28/01/15	0
RTOrd - 0011352-29.2014.5.18.0101	28/01/15	13/08/15	197
RTOrd - 0011354-96.2014.5.18.0101	29/01/15	29/01/15	0
RTOrd - 0011357-51.2014.5.18.0101	29/01/15	18/08/15	201

Legenda:
1ª Aud.: Data da primeira audiência que ocorrer, Inicial ou UNA;
Enc. da Instrução: Data da conclusão para proferir sentença;
Prazo: Quantidade de dias decorridos da 1ª aud. até o encerramento da instrução.



PRAZO MÉDIO ENTRE A 1ª AUDIÊNCIA E O ENCERRAMENTO DA INSTRUÇÃO - 1ª VARA DO TRABALHO DE RIO VERDE

Sem magistrado

ORDINÁRIO

Qtd	Prazo Médio
914	136,55

Nr. Processo	1ª Aud.	Enc. Instrução.	Prazo
RTOrd - 0011359-21.2014.5.18.0101	26/09/14	24/03/15	179
RTOrd - 0011360-06.2014.5.18.0101	29/01/15	28/07/15	180
RTOrd - 0011367-95.2014.5.18.0101	21/10/14	25/05/15	216
RTOrd - 0011372-20.2014.5.18.0101	02/02/15	05/03/15	31
RTOrd - 0011375-72.2014.5.18.0101	02/02/15	25/11/15	296
RTOrd - 0011376-57.2014.5.18.0101	02/02/15	25/11/15	296
RTOrd - 0011377-42.2014.5.18.0101	02/02/15	02/02/15	0
RTOrd - 0011378-27.2014.5.18.0101	02/02/15	07/08/15	186
RTOrd - 0011379-12.2014.5.18.0101	03/02/15	03/02/15	0
RTOrd - 0011382-64.2014.5.18.0101	03/02/15	23/10/15	262
RTOrd - 0011384-34.2014.5.18.0101	03/02/15	13/07/15	160
RTOrd - 0011385-19.2014.5.18.0101	03/02/15	13/07/15	160
RTOrd - 0011387-86.2014.5.18.0101	03/02/15	09/07/15	156
RTOrd - 0011388-71.2014.5.18.0101	04/02/15	24/11/15	293
RTOrd - 0011389-56.2014.5.18.0101	04/02/15	20/10/15	258
RTOrd - 0011390-41.2014.5.18.0101	04/02/15	09/02/15	5
RTOrd - 0011391-26.2014.5.18.0101	04/02/15	10/07/15	156
RTOrd - 0011392-11.2014.5.18.0101	04/02/15	09/12/15	308
RTOrd - 0011393-93.2014.5.18.0101	04/02/15	12/03/15	36
RTOrd - 0011394-78.2014.5.18.0101	05/02/15	02/12/15	300
RTOrd - 0011396-48.2014.5.18.0101	05/02/15	05/11/15	273
RTOrd - 0011396-48.2014.5.18.0101	05/02/15	10/11/15	278
RTOrd - 0011402-55.2014.5.18.0101	28/01/15	06/11/15	282
RTOrd - 0011403-40.2014.5.18.0101	05/02/15	05/02/15	0

Legenda:
1ª Aud.: Data da primeira audiência que ocorrer, Inicial ou UNA;
Enc. da Instrução: Data da conclusão para proferir sentença;
Prazo: Quantidade de dias decorridos da 1ª aud. até o encerramento da instrução.



PRAZO MÉDIO ENTRE A 1ª AUDIÊNCIA E O ENCERRAMENTO DA INSTRUÇÃO - 1ª VARA DO TRABALHO DE RIO VERDE

Sem magistrado

ORDINÁRIO

Qtd	Prazo Médio
914	136,55

Nr. Processo	1ª Aud.	Enc. Instrução.	Prazo
RTOrd - 0011414-69.2014.5.18.0101	24/11/14	17/03/15	113
RTOrd - 0011420-76.2014.5.18.0101	27/01/15	10/11/15	287
RTOrd - 0011421-27.2015.5.18.0101	24/11/15	24/11/15	0
RTOrd - 0011422-46.2014.5.18.0101	09/02/15	10/11/15	274
RTOrd - 0011427-68.2014.5.18.0101	09/02/15	15/07/15	156
RTOrd - 0011429-38.2014.5.18.0101	10/02/15	16/07/15	156
RTOrd - 0011431-08.2014.5.18.0101	10/02/15	03/08/15	174
RTOrd - 0011432-90.2014.5.18.0101	08/10/14	12/06/15	247
RTOrd - 0011434-60.2014.5.18.0101	10/02/15	10/09/15	212
RTOrd - 0011437-15.2014.5.18.0101	26/09/14	11/02/15	138
RTOrd - 0011442-37.2014.5.18.0101	30/09/14	12/03/15	163
RTOrd - 0011443-22.2014.5.18.0101	11/02/15	18/08/15	188
RTOrd - 0011447-25.2015.5.18.0101	09/11/15	09/11/15	0
RTOrd - 0011449-29.2014.5.18.0101	10/02/15	10/02/15	0
RTOrd - 0011451-96.2014.5.18.0101	11/02/15	18/08/15	188
RTOrd - 0011452-81.2014.5.18.0101	11/02/15	18/08/15	188
RTOrd - 0011454-51.2014.5.18.0101	11/02/15	12/08/15	182
RTOrd - 0011455-36.2014.5.18.0101	11/02/15	31/08/15	201
RTOrd - 0011457-69.2015.5.18.0101	12/11/15	12/11/15	0
RTOrd - 0011458-54.2015.5.18.0101	12/11/15	12/11/15	0
RTOrd - 0011460-58.2014.5.18.0101	11/02/15	19/06/15	128
RTOrd - 0011462-28.2014.5.18.0101	10/12/14	07/08/15	240
RTOrd - 0011463-13.2014.5.18.0101	12/02/15	12/02/15	0
RTOrd - 0011464-95.2014.5.18.0101	12/02/15	12/02/15	0

Legenda:
1ª Aud.: Data da primeira audiência que ocorrer, Inicial ou UNA;
Enc. da Instrução: Data da conclusão para proferir sentença;
Prazo: Quantidade de dias decorridos da 1ª aud. até o encerramento da instrução.



PRAZO MÉDIO ENTRE A 1ª AUDIÊNCIA E O ENCERRAMENTO DA INSTRUÇÃO - 1ª VARA DO TRABALHO DE RIO VERDE

Sem magistrado

ORDINÁRIO

Qtd	Prazo Médio
914	136,55

Nr. Processo	1ª Aud.	Enc. Instrução.	Prazo
RTOrd - 0011465-80.2014.5.18.0101	12/02/15	08/10/15	238
RTOrd - 0011467-50.2014.5.18.0101	12/01/15	12/01/15	0
RTOrd - 0011470-05.2014.5.18.0101	12/02/15	12/08/15	181
RTOrd - 0011471-87.2014.5.18.0101	12/02/15	14/09/15	214
RTOrd - 0011472-72.2014.5.18.0101	12/02/15	12/02/15	0
RTOrd - 0011473-57.2014.5.18.0101	23/02/15	06/05/15	72
RTOrd - 0011474-42.2014.5.18.0101	24/02/15	24/02/15	0
RTOrd - 0011475-27.2014.5.18.0101	24/02/15	21/09/15	209
RTOrd - 0011479-64.2014.5.18.0101	23/02/15	06/11/15	256
RTOrd - 0011481-34.2014.5.18.0101	23/02/15	23/02/15	0
RTOrd - 0011482-19.2014.5.18.0101	23/02/15	08/06/15	105
RTOrd - 0011483-04.2014.5.18.0101	23/02/15	17/11/15	267
RTOrd - 0011483-04.2014.5.18.0101	23/02/15	18/11/15	268
RTOrd - 0011486-22.2015.5.18.0101	09/12/15	09/12/15	0
RTOrd - 0011486-56.2014.5.18.0101	24/02/15	24/02/15	0
RTOrd - 0011488-26.2014.5.18.0101	24/02/15	24/02/15	0
RTOrd - 0011489-11.2014.5.18.0101	24/02/15	22/09/15	210
RTOrd - 0011490-93.2014.5.18.0101	24/02/15	02/06/15	98
RTOrd - 0011491-78.2014.5.18.0101	24/02/15	24/11/15	273
RTOrd - 0011493-48.2014.5.18.0101	24/02/15	13/08/15	170
RTOrd - 0011494-33.2014.5.18.0101	25/02/15	18/11/15	266
RTOrd - 0011495-18.2014.5.18.0101	25/02/15	13/08/15	169
RTOrd - 0011496-03.2014.5.18.0101	25/02/15	25/02/15	0
RTOrd - 0011497-85.2014.5.18.0101	25/02/15	15/09/15	202

Legenda:
1ª Aud.: Data da primeira audiência que ocorrer, Inicial ou UNA;
Enc. da Instrução: Data da conclusão para proferir sentença;
Prazo: Quantidade de dias decorridos da 1ª aud. até o encerramento da instrução.



PRAZO MÉDIO ENTRE A 1ª AUDIÊNCIA E O ENCERRAMENTO DA INSTRUÇÃO - 1ª VARA DO TRABALHO DE RIO VERDE

Sem magistrado

ORDINÁRIO

Qtd	Prazo Médio
914	136,55

Nr. Processo	1ª Aud.	Enc. Instrução.	Prazo
RTOrd - 0011510-84.2014.5.18.0101	26/02/15	28/08/15	183
RTOrd - 0011515-09.2014.5.18.0101	26/02/15	28/08/15	183
RTOrd - 0011518-55.2014.5.18.0103	04/02/15	04/02/15	0
RTOrd - 0011520-31.2014.5.18.0101	26/02/15	02/03/15	4
RTOrd - 0011521-16.2014.5.18.0101	02/03/15	19/08/15	170
RTOrd - 0011522-98.2014.5.18.0101	02/03/15	02/03/15	0
RTOrd - 0011524-68.2014.5.18.0101	02/03/15	20/07/15	140
RTOrd - 0011525-53.2014.5.18.0101	02/03/15	02/03/15	0
RTOrd - 0011526-38.2014.5.18.0101	02/03/15	14/05/15	73
RTOrd - 0011529-90.2014.5.18.0101	03/03/15	23/07/15	142
RTOrd - 0011530-75.2014.5.18.0101	03/03/15	22/07/15	141
RTOrd - 0011531-60.2014.5.18.0101	03/03/15	21/07/15	140
RTOrd - 0011532-45.2014.5.18.0101	03/03/15	03/03/15	0
RTOrd - 0011533-30.2014.5.18.0101	03/03/15	22/07/15	141
RTOrd - 0011535-97.2014.5.18.0101	03/03/15	01/12/15	273
RTOrd - 0011538-52.2014.5.18.0101	04/03/15	21/09/15	201
RTOrd - 0011539-37.2014.5.18.0101	04/03/15	02/10/15	212
RTOrd - 0011541-07.2014.5.18.0101	04/03/15	18/08/15	167
RTOrd - 0011542-89.2014.5.18.0101	04/03/15	18/08/15	167
RTOrd - 0011543-74.2014.5.18.0101	04/03/15	04/03/15	0
RTOrd - 0011546-29.2014.5.18.0101	05/03/15	05/03/15	0
RTOrd - 0011548-96.2014.5.18.0101	05/03/15	19/03/15	14
RTOrd - 0011550-66.2014.5.18.0101	05/03/15	15/09/15	194
RTOrd - 0011553-21.2014.5.18.0101	05/03/15	18/08/15	166

Legenda:
1ª Aud.: Data da primeira audiência que ocorrer, Inicial ou UNA;
Enc. da Instrução: Data da conclusão para proferir sentença;
Prazo: Quantidade de dias decorridos da 1ª aud. até o encerramento da instrução.



PRAZO MÉDIO ENTRE A 1ª AUDIÊNCIA E O ENCERRAMENTO DA INSTRUÇÃO - 1ª VARA DO TRABALHO DE RIO VERDE

Sem magistrado

ORDINÁRIO

Qtd	Prazo Médio
914	136,55

Nr. Processo	1ª Aud.	Enc. Instrução.	Prazo
RTOrd - 0011555-88.2014.5.18.0101	05/03/15	05/03/15	0
RTOrd - 0011556-73.2014.5.18.0101	09/03/15	15/09/15	190
RTOrd - 0011558-43.2014.5.18.0101	02/10/14	31/03/15	180
RTOrd - 0011559-28.2014.5.18.0101	09/03/15	31/08/15	175
RTOrd - 0011560-13.2014.5.18.0101	09/03/15	13/10/15	218
RTOrd - 0011563-65.2014.5.18.0101	09/03/15	25/08/15	169
RTOrd - 0011565-35.2014.5.18.0101	10/03/15	24/09/15	198
RTOrd - 0011566-20.2014.5.18.0101	10/03/15	08/09/15	182
RTOrd - 0011567-05.2014.5.18.0101	10/03/15	28/09/15	202
RTOrd - 0011568-87.2014.5.18.0101	10/03/15	04/08/15	147
RTOrd - 0011569-72.2014.5.18.0101	10/03/15	28/09/15	202
RTOrd - 0011570-57.2014.5.18.0101	10/03/15	09/09/15	183
RTOrd - 0011571-42.2014.5.18.0101	21/01/15	17/11/15	300
RTOrd - 0011571-42.2014.5.18.0101	21/01/15	18/11/15	301
RTOrd - 0011573-12.2014.5.18.0101	09/03/15	28/09/15	203
RTOrd - 0011574-94.2014.5.18.0101	05/03/15	05/03/15	0
RTOrd - 0011575-79.2014.5.18.0101	11/03/15	11/03/15	0
RTOrd - 0011576-64.2014.5.18.0101	11/03/15	11/03/15	0
RTOrd - 0011579-19.2014.5.18.0101	13/03/15	10/08/15	150
RTOrd - 0011582-71.2014.5.18.0101	13/03/15	28/05/15	76
RTOrd - 0011583-56.2014.5.18.0101	13/03/15	13/03/15	0
RTOrd - 0011585-26.2014.5.18.0101	13/03/15	13/03/15	0
RTOrd - 0011587-93.2014.5.18.0101	16/03/15	14/09/15	182
RTOrd - 0011591-33.2014.5.18.0101	12/01/15	12/01/15	0

Legenda:
1ª Aud.: Data da primeira audiência que ocorrer, Inicial ou UNA;
Enc. da Instrução: Data da conclusão para proferir sentença;
Prazo: Quantidade de dias decorridos da 1ª aud. até o encerramento da instrução.



PRAZO MÉDIO ENTRE A 1ª AUDIÊNCIA E O ENCERRAMENTO DA INSTRUÇÃO - 1ª VARA DO TRABALHO DE RIO VERDE

Sem magistrado

ORDINÁRIO

Qtd	Prazo Médio
914	136,55

Nr. Processo	1ª Aud.	Enc. Instrução.	Prazo
RTOrd - 0011594-85.2014.5.18.0101	02/03/15	24/07/15	144
RTOrd - 0011595-70.2014.5.18.0101	16/03/15	02/09/15	170
RTOrd - 0011596-55.2014.5.18.0101	16/03/15	02/10/15	200
RTOrd - 0011598-25.2014.5.18.0101	18/03/15	23/09/15	189
RTOrd - 0011601-77.2014.5.18.0101	18/03/15	18/03/15	0
RTOrd - 0011602-62.2014.5.18.0101	18/03/15	02/09/15	168
RTOrd - 0011606-02.2014.5.18.0101	18/03/15	18/03/15	0
RTOrd - 0011610-39.2014.5.18.0101	18/03/15	29/09/15	195
RTOrd - 0011611-24.2014.5.18.0101	18/03/15	23/07/15	127
RTOrd - 0011612-09.2014.5.18.0101	18/03/15	23/11/15	250
RTOrd - 0011616-46.2014.5.18.0101	12/02/15	12/02/15	0
RTOrd - 0011617-94.2015.5.18.0101	18/12/15	18/12/15	0
RTOrd - 0011620-83.2014.5.18.0101	12/02/15	28/08/15	197
RTOrd - 0011621-68.2014.5.18.0101	18/03/15	24/07/15	128
RTOrd - 0011624-23.2014.5.18.0101	18/03/15	03/09/15	169
RTOrd - 0011625-08.2014.5.18.0101	18/03/15	06/08/15	141
RTOrd - 0011627-75.2014.5.18.0101	18/03/15	18/03/15	0
RTOrd - 0011628-60.2014.5.18.0101	19/03/15	29/09/15	194
RTOrd - 0011630-30.2014.5.18.0101	19/03/15	16/09/15	181
RTOrd - 0011631-15.2014.5.18.0101	19/03/15	15/10/15	210
RTOrd - 0011632-97.2014.5.18.0101	19/03/15	07/08/15	141
RTOrd - 0011636-37.2014.5.18.0101	19/03/15	18/08/15	152
RTOrd - 0011637-22.2014.5.18.0101	23/03/15	20/10/15	211
RTOrd - 0011637-22.2014.5.18.0101	23/03/15	18/11/15	240

Legenda:
1ª Aud.: Data da primeira audiência que ocorrer, Inicial ou UNA;
Enc. da Instrução: Data da conclusão para proferir sentença;
Prazo: Quantidade de dias decorridos da 1ª aud. até o encerramento da instrução.



PRAZO MÉDIO ENTRE A 1ª AUDIÊNCIA E O ENCERRAMENTO DA INSTRUÇÃO - 1ª VARA DO TRABALHO DE RIO VERDE

Sem magistrado

ORDINÁRIO

Qtd	Prazo Médio
914	136,55

Nr. Processo	1ª Aud.	Enc. Instrução.	Prazo
RTOrd - 0011639-89.2014.5.18.0101	19/11/14	09/04/15	141
RTOrd - 0011641-59.2014.5.18.0101	23/03/15	08/10/15	199
RTOrd - 0011645-96.2014.5.18.0101	23/03/15	23/03/15	0
RTOrd - 0011646-81.2014.5.18.0101	23/03/15	23/03/15	0
RTOrd - 0011648-51.2014.5.18.0101	24/03/15	24/03/15	0
RTOrd - 0011649-36.2014.5.18.0101	24/03/15	17/07/15	115
RTOrd - 0011651-06.2014.5.18.0101	24/03/15	24/03/15	0
RTOrd - 0011652-88.2014.5.18.0101	24/03/15	24/03/15	0
RTOrd - 0011653-73.2014.5.18.0101	24/03/15	08/05/15	45
RTOrd - 0011656-28.2014.5.18.0101	15/01/15	16/07/15	182
RTOrd - 0011657-13.2014.5.18.0101	25/03/15	25/03/15	0
RTOrd - 0011659-80.2014.5.18.0101	25/03/15	11/11/15	231
RTOrd - 0011660-65.2014.5.18.0101	25/03/15	18/08/15	146
RTOrd - 0011664-05.2014.5.18.0101	25/03/15	14/09/15	173
RTOrd - 0011665-87.2014.5.18.0101	27/03/15	27/03/15	0
RTOrd - 0011666-72.2014.5.18.0101	27/03/15	09/10/15	196
RTOrd - 0011666-72.2014.5.18.0101	27/03/15	18/11/15	236
RTOrd - 0011667-57.2014.5.18.0101	27/03/15	27/03/15	0
RTOrd - 0011668-42.2014.5.18.0101	27/03/15	05/05/15	39
RTOrd - 0011673-64.2014.5.18.0101	30/03/15	08/05/15	39
RTOrd - 0011673-64.2014.5.18.0101	30/03/15	22/06/15	84
RTOrd - 0011674-49.2014.5.18.0101	30/03/15	02/10/15	186
RTOrd - 0011675-34.2014.5.18.0101	30/03/15	26/08/15	149
RTOrd - 0011677-04.2014.5.18.0101	30/03/15	17/04/15	18

Legenda:
1ª Aud.: Data da primeira audiência que ocorrer, Inicial ou UNA;
Enc. da Instrução: Data da conclusão para proferir sentença;
Prazo: Quantidade de dias decorridos da 1ª aud. até o encerramento da instrução.



PRAZO MÉDIO ENTRE A 1ª AUDIÊNCIA E O ENCERRAMENTO DA INSTRUÇÃO - 1ª VARA DO TRABALHO DE RIO VERDE

Sem magistrado

ORDINÁRIO

Qtd	Prazo Médio
914	136,55

Nr. Processo	1ª Aud.	Enc. Instrução.	Prazo
RTOrd - 0011677-04.2014.5.18.0101	30/03/15	14/05/15	45
RTOrd - 0011680-56.2014.5.18.0101	30/03/15	30/03/15	0
RTOrd - 0011681-41.2014.5.18.0101	31/03/15	29/07/15	120
RTOrd - 0011683-11.2014.5.18.0101	31/03/15	31/03/15	0
RTOrd - 0011684-93.2014.5.18.0101	31/03/15	31/03/15	0
RTOrd - 0011685-78.2014.5.18.0101	31/03/15	08/12/15	252
RTOrd - 0011688-33.2014.5.18.0101	31/03/15	08/09/15	161
RTOrd - 0011689-18.2014.5.18.0101	31/03/15	13/10/15	196
RTOrd - 0011692-70.2014.5.18.0101	06/04/15	16/06/15	71
RTOrd - 0011694-40.2014.5.18.0101	24/03/15	22/09/15	182
RTOrd - 0011695-25.2014.5.18.0101	24/03/15	22/09/15	182
RTOrd - 0011697-92.2014.5.18.0101	24/03/15	24/03/15	0
RTOrd - 0011698-77.2014.5.18.0101	24/03/15	17/11/15	238
RTOrd - 0011703-02.2014.5.18.0101	24/03/15	24/04/15	31
RTOrd - 0011704-84.2014.5.18.0101	24/03/15	23/09/15	183
RTOrd - 0011706-54.2014.5.18.0101	25/03/15	09/11/15	229
RTOrd - 0011707-39.2014.5.18.0101	25/03/15	25/03/15	0
RTOrd - 0011710-91.2014.5.18.0101	25/03/15	11/11/15	231
RTOrd - 0011713-46.2014.5.18.0101	25/03/15	25/03/15	0
RTOrd - 0011715-16.2014.5.18.0101	25/03/15	24/11/15	244
RTOrd - 0011716-98.2014.5.18.0101	17/03/15	17/03/15	0
RTOrd - 0011719-53.2014.5.18.0101	26/03/15	26/03/15	0
RTOrd - 0011726-39.2014.5.18.0103	12/02/15	08/05/15	85
RTOrd - 0011726-45.2014.5.18.0101	26/03/15	06/10/15	194

Legenda:

1ª Aud.: Data da primeira audiência que ocorrer, Inicial ou UNA;

Enc. da Instrução: Data da conclusão para proferir sentença;

Prazo: Quantidade de dias decorridos da 1ª aud. até o encerramento da instrução.



PRAZO MÉDIO ENTRE A 1ª AUDIÊNCIA E O ENCERRAMENTO DA INSTRUÇÃO - 1ª VARA DO TRABALHO DE RIO VERDE

Sem magistrado

ORDINÁRIO

Qtd	Prazo Médio
914	136,55

Nr. Processo	1ª Aud.	Enc. Instrução.	Prazo
RTOrd - 0011728-15.2014.5.18.0101	26/03/15	26/03/15	0
RTOrd - 0011729-97.2014.5.18.0101	27/05/15	09/12/15	196
RTOrd - 0011730-82.2014.5.18.0101	28/05/15	11/06/15	14
RTOrd - 0011731-67.2014.5.18.0101	26/03/15	26/03/15	0
RTOrd - 0011734-22.2014.5.18.0101	26/03/15	12/11/15	231
RTOrd - 0011735-07.2014.5.18.0101	26/03/15	24/11/15	243
RTOrd - 0011736-89.2014.5.18.0101	30/03/15	24/04/15	25
RTOrd - 0011736-89.2014.5.18.0101	30/03/15	14/05/15	45
RTOrd - 0011739-44.2014.5.18.0101	17/07/15	17/07/15	0
RTOrd - 0011740-29.2014.5.18.0101	30/03/15	08/09/15	162
RTOrd - 0011741-14.2014.5.18.0101	30/03/15	30/03/15	0
RTOrd - 0011744-66.2014.5.18.0101	31/03/15	03/12/15	247
RTOrd - 0011745-51.2014.5.18.0101	31/03/15	07/12/15	251
RTOrd - 0011747-21.2014.5.18.0101	31/03/15	10/07/15	101
RTOrd - 0011748-06.2014.5.18.0101	31/03/15	22/07/15	113
RTOrd - 0011749-88.2014.5.18.0101	31/03/15	21/09/15	174
RTOrd - 0011750-73.2014.5.18.0101	31/03/15	18/08/15	140
RTOrd - 0011753-28.2014.5.18.0101	06/04/15	06/04/15	0
RTOrd - 0011754-13.2014.5.18.0101	02/06/15	24/11/15	175
RTOrd - 0011755-95.2014.5.18.0101	07/04/15	06/11/15	213
RTOrd - 0011756-80.2014.5.18.0101	07/04/15	07/04/15	0
RTOrd - 0011757-65.2014.5.18.0101	07/04/15	07/04/15	0
RTOrd - 0011758-50.2014.5.18.0101	07/04/15	07/04/15	0
RTOrd - 0011759-35.2014.5.18.0101	07/04/15	08/10/15	184

Legenda:
1ª Aud.: Data da primeira audiência que ocorrer, Inicial ou UNA;
Enc. da Instrução: Data da conclusão para proferir sentença;
Prazo: Quantidade de dias decorridos da 1ª aud. até o encerramento da instrução.



PRAZO MÉDIO ENTRE A 1ª AUDIÊNCIA E O ENCERRAMENTO DA INSTRUÇÃO - 1ª VARA DO TRABALHO DE RIO VERDE

Sem magistrado

ORDINÁRIO

Qtd	Prazo Médio
914	136,55

Nr. Processo	1ª Aud.	Enc. Instrução.	Prazo
RTOrd - 0011760-20.2014.5.18.0101	08/04/15	09/09/15	154
RTOrd - 0011761-05.2014.5.18.0101	08/04/15	17/11/15	223
RTOrd - 0011764-57.2014.5.18.0101	08/04/15	24/11/15	230
RTOrd - 0011765-42.2014.5.18.0101	08/04/15	08/04/15	0
RTOrd - 0011766-27.2014.5.18.0101	08/04/15	08/04/15	0
RTOrd - 0011767-12.2014.5.18.0101	09/04/15	20/10/15	194
RTOrd - 0011774-04.2014.5.18.0101	09/04/15	09/04/15	0
RTOrd - 0011775-86.2014.5.18.0101	09/04/15	20/10/15	194
RTOrd - 0011777-56.2014.5.18.0101	09/04/15	31/08/15	144
RTOrd - 0011778-41.2014.5.18.0101	13/04/15	03/09/15	143
RTOrd - 0011780-11.2014.5.18.0101	13/04/15	20/10/15	190
RTOrd - 0011780-11.2014.5.18.0101	13/04/15	16/11/15	217
RTOrd - 0011782-78.2014.5.18.0101	14/04/15	07/12/15	237
RTOrd - 0011783-63.2014.5.18.0101	14/04/15	21/10/15	190
RTOrd - 0011783-63.2014.5.18.0101	14/04/15	03/11/15	203
RTOrd - 0011785-33.2014.5.18.0101	14/04/15	20/07/15	97
RTOrd - 0011786-18.2014.5.18.0101	14/04/15	16/10/15	185
RTOrd - 0011786-18.2014.5.18.0101	14/04/15	22/10/15	191
RTOrd - 0011786-18.2014.5.18.0101	14/04/15	03/11/15	203
RTOrd - 0011787-03.2014.5.18.0101	14/04/15	14/04/15	0
RTOrd - 0011788-85.2014.5.18.0101	15/04/15	15/04/15	0
RTOrd - 0011791-40.2014.5.18.0101	15/04/15	21/10/15	189
RTOrd - 0011791-40.2014.5.18.0101	15/04/15	05/11/15	204
RTOrd - 0011794-92.2014.5.18.0101	15/04/15	20/10/15	188

Legenda:
1ª Aud.: Data da primeira audiência que ocorrer, Inicial ou UNA;
Enc. da Instrução: Data da conclusão para proferir sentença;
Prazo: Quantidade de dias decorridos da 1ª aud. até o encerramento da instrução.



PRAZO MÉDIO ENTRE A 1ª AUDIÊNCIA E O ENCERRAMENTO DA INSTRUÇÃO - 1ª VARA DO TRABALHO DE RIO VERDE

Sem magistrado

ORDINÁRIO

Qtd	Prazo Médio
914	136,55

Nr. Processo	1ª Aud.	Enc. Instrução.	Prazo
RTOrd - 0011794-92.2014.5.18.0101	15/04/15	05/11/15	204
RTOrd - 0011795-77.2014.5.18.0101	16/04/15	20/10/15	187
RTOrd - 0011795-77.2014.5.18.0101	16/04/15	23/11/15	221
RTOrd - 0011797-47.2014.5.18.0101	21/01/15	29/09/15	251
RTOrd - 0011798-32.2014.5.18.0101	16/04/15	18/12/15	246
RTOrd - 0011801-84.2014.5.18.0101	16/04/15	16/04/15	0
RTOrd - 0011801-84.2014.5.18.0101	16/04/15	07/05/15	21
RTOrd - 0011803-54.2014.5.18.0101	09/04/15	20/10/15	194
RTOrd - 0011804-39.2014.5.18.0101	12/03/15	25/08/15	166
RTOrd - 0011809-61.2014.5.18.0101	04/02/15	04/02/15	0
RTOrd - 0011811-31.2014.5.18.0101	04/02/15	08/07/15	154
RTOrd - 0011813-98.2014.5.18.0101	04/02/15	04/02/15	0
RTOrd - 0011817-38.2014.5.18.0101	13/01/15	03/08/15	202
RTOrd - 0011818-23.2014.5.18.0101	13/01/15	21/07/15	189
RTOrd - 0011821-75.2014.5.18.0101	03/02/15	02/12/15	302
RTOrd - 0011822-60.2014.5.18.0101	03/02/15	04/08/15	182
RTOrd - 0011824-30.2014.5.18.0101	03/02/15	07/08/15	185
RTOrd - 0011825-15.2014.5.18.0101	03/02/15	20/07/15	167
RTOrd - 0011827-82.2014.5.18.0101	03/02/15	17/07/15	164
RTOrd - 0011828-67.2014.5.18.0101	14/01/15	14/01/15	0
RTOrd - 0011830-37.2014.5.18.0101	14/01/15	14/01/15	0
RTOrd - 0011831-22.2014.5.18.0101	14/01/15	28/10/15	287
RTOrd - 0011836-44.2014.5.18.0101	15/01/15	10/02/15	26
RTOrd - 0011838-14.2014.5.18.0101	21/01/15	16/09/15	238

Legenda:
1ª Aud.: Data da primeira audiência que ocorrer, Inicial ou UNA;
Enc. da Instrução: Data da conclusão para proferir sentença;
Prazo: Quantidade de dias decorridos da 1ª aud. até o encerramento da instrução.



PRAZO MÉDIO ENTRE A 1ª AUDIÊNCIA E O ENCERRAMENTO DA INSTRUÇÃO - 1ª VARA DO TRABALHO DE RIO VERDE

Sem magistrado

ORDINÁRIO

Qtd	Prazo Médio
914	136,55

Nr. Processo	1ª Aud.	Enc. Instrução.	Prazo
RTOrd - 0011839-96.2014.5.18.0101	21/01/15	21/01/15	0
RTOrd - 0011840-81.2014.5.18.0101	21/01/15	21/09/15	243
RTOrd - 0011841-66.2014.5.18.0101	21/01/15	24/11/15	307
RTOrd - 0011844-21.2014.5.18.0101	21/01/15	21/01/15	0
RTOrd - 0011848-58.2014.5.18.0101	03/03/15	03/03/15	0
RTOrd - 0011849-43.2014.5.18.0101	22/01/15	29/09/15	250
RTOrd - 0011851-13.2014.5.18.0101	07/04/15	17/11/15	224
RTOrd - 0011852-95.2014.5.18.0101	08/04/15	11/11/15	217
RTOrd - 0011853-80.2014.5.18.0101	09/04/15	09/04/15	0
RTOrd - 0011858-05.2014.5.18.0101	14/04/15	14/10/15	183
RTOrd - 0011859-87.2014.5.18.0101	15/04/15	15/04/15	0
RTOrd - 0011860-72.2014.5.18.0101	15/04/15	15/10/15	183
RTOrd - 0011873-08.2013.5.18.0101	23/04/14	16/04/15	358
RTOrd - 0011875-41.2014.5.18.0101	22/04/15	12/11/15	204
RTOrd - 0011881-48.2014.5.18.0101	22/04/15	22/04/15	0
RTOrd - 0011884-03.2014.5.18.0101	10/08/15	10/08/15	0
RTOrd - 0011891-92.2014.5.18.0101	23/04/15	13/11/15	204
RTOrd - 0011892-77.2014.5.18.0101	23/04/15	18/11/15	209
RTOrd - 0011897-02.2014.5.18.0101	23/04/15	03/11/15	194
RTOrd - 0011901-39.2014.5.18.0101	04/05/15	18/11/15	198
RTOrd - 0011902-24.2014.5.18.0101	04/05/15	04/11/15	184
RTOrd - 0011903-09.2014.5.18.0101	04/05/15	04/05/15	0
RTOrd - 0011904-91.2014.5.18.0101	05/05/15	18/11/15	197
RTOrd - 0011905-76.2014.5.18.0101	05/05/15	05/11/15	184

Legenda:
1ª Aud.: Data da primeira audiência que ocorrer, Inicial ou UNA;
Enc. da Instrução: Data da conclusão para proferir sentença;
Prazo: Quantidade de dias decorridos da 1ª aud. até o encerramento da instrução.



PRAZO MÉDIO ENTRE A 1ª AUDIÊNCIA E O ENCERRAMENTO DA INSTRUÇÃO - 1ª VARA DO TRABALHO DE RIO VERDE

Sem magistrado

ORDINÁRIO

Qtd	Prazo Médio
914	136,55

Nr. Processo	1ª Aud.	Enc. Instrução.	Prazo
RTOrd - 0011907-46.2014.5.18.0101	05/05/15	05/05/15	0
RTOrd - 0011911-83.2014.5.18.0101	05/05/15	05/11/15	184
RTOrd - 0011912-68.2014.5.18.0101	05/05/15	05/05/15	0
RTOrd - 0011916-08.2014.5.18.0101	05/05/15	04/11/15	183
RTOrd - 0011918-75.2014.5.18.0101	06/05/15	23/09/15	140
RTOrd - 0011921-30.2014.5.18.0101	11/02/15	24/03/15	41
RTOrd - 0011922-15.2014.5.18.0101	06/05/15	24/11/15	202
RTOrd - 0011931-74.2014.5.18.0101	07/05/15	24/11/15	201
RTOrd - 0011938-66.2014.5.18.0101	18/05/15	25/08/15	99
RTOrd - 0011942-06.2014.5.18.0101	18/05/15	18/05/15	0
RTOrd - 0011949-95.2014.5.18.0101	19/05/15	24/11/15	189
RTOrd - 0011953-35.2014.5.18.0101	19/05/15	19/05/15	0
RTOrd - 0011954-20.2014.5.18.0101	19/05/15	19/05/15	0
RTOrd - 0011955-05.2014.5.18.0101	19/05/15	19/05/15	0
RTOrd - 0011956-87.2014.5.18.0101	19/05/15	23/09/15	127
RTOrd - 0011963-79.2014.5.18.0101	20/05/15	24/11/15	188
RTOrd - 0011965-49.2014.5.18.0101	18/03/15	21/05/15	64
RTOrd - 0011979-33.2014.5.18.0101	21/05/15	18/11/15	181
RTOrd - 0011980-18.2014.5.18.0101	02/06/15	19/11/15	170
RTOrd - 0011983-70.2014.5.18.0101	06/10/15	11/11/15	36
RTOrd - 0011984-55.2014.5.18.0101	02/06/15	02/06/15	0
RTOrd - 0011986-25.2014.5.18.0101	02/06/15	03/06/15	1
RTOrd - 0011999-24.2014.5.18.0101	03/06/15	05/06/15	2
RTOrd - 0012002-76.2014.5.18.0101	04/08/15	17/08/15	13

Legenda:
1ª Aud.: Data da primeira audiência que ocorrer, Inicial ou UNA;
Enc. da Instrução: Data da conclusão para proferir sentença;
Prazo: Quantidade de dias decorridos da 1ª aud. até o encerramento da instrução.



PRAZO MÉDIO ENTRE A 1ª AUDIÊNCIA E O ENCERRAMENTO DA INSTRUÇÃO - 1ª VARA DO TRABALHO DE RIO VERDE

Sem magistrado

ORDINÁRIO

Qtd	Prazo Médio
914	136,55

Nr. Processo	1ª Aud.	Enc. Instrução.	Prazo
RTOrd - 0012005-31.2014.5.18.0101	04/08/15	12/11/15	100
RTOrd - 0012006-16.2014.5.18.0101	03/12/15	03/12/15	0
RTOrd - 0012012-23.2014.5.18.0101	09/07/15	14/12/15	158
RTOrd - 0012015-20.2014.5.18.0281	28/01/15	02/03/15	33
RTOrd - 0012015-75.2014.5.18.0101	09/07/15	14/09/15	67
RTOrd - 0012017-45.2014.5.18.0101	09/07/15	09/07/15	0
RTOrd - 0012019-15.2014.5.18.0101	18/08/15	18/08/15	0
RTOrd - 0012022-67.2014.5.18.0101	02/09/15	02/09/15	0
RTOrd - 0012023-52.2014.5.18.0101	23/04/15	23/04/15	0
RTOrd - 0012026-07.2014.5.18.0101	15/09/15	15/09/15	0
RTOrd - 0012037-36.2014.5.18.0101	04/08/15	24/11/15	112
RTOrd - 0012039-06.2014.5.18.0101	17/08/15	17/08/15	0
RTOrd - 0012040-88.2014.5.18.0101	18/08/15	24/11/15	98
RTOrd - 0012044-28.2014.5.18.0101	16/06/15	21/07/15	35
RTOrd - 0012046-95.2014.5.18.0101	24/08/15	28/09/15	35
RTOrd - 0012050-35.2014.5.18.0101	25/08/15	25/08/15	0
RTOrd - 0012054-72.2014.5.18.0101	02/06/15	02/06/15	0
RTOrd - 0012059-94.2014.5.18.0101	26/08/15	26/08/15	0
RTOrd - 0012060-79.2014.5.18.0101	26/08/15	26/08/15	0
RTOrd - 0012076-33.2014.5.18.0101	18/06/15	18/06/15	0
RTOrd - 0012078-03.2014.5.18.0101	03/12/15	03/12/15	0
RTOrd - 0012082-40.2014.5.18.0101	18/12/15	18/12/15	0
RTOrd - 0012087-62.2014.5.18.0101	07/05/15	17/07/15	71
RTOrd - 0012088-47.2014.5.18.0101	18/12/15	18/12/15	0

Legenda:
1ª Aud.: Data da primeira audiência que ocorrer, Inicial ou UNA;
Enc. da Instrução: Data da conclusão para proferir sentença;
Prazo: Quantidade de dias decorridos da 1ª aud. até o encerramento da instrução.



PRAZO MÉDIO ENTRE A 1ª AUDIÊNCIA E O ENCERRAMENTO DA INSTRUÇÃO - 1ª VARA DO TRABALHO DE RIO VERDE

Sem magistrado

ORDINÁRIO

Qtd	Prazo Médio
914	136,55

Nr. Processo	1ª Aud.	Enc. Instrução.	Prazo
RTOrd - 0012089-32.2014.5.18.0101	18/12/15	18/12/15	0
RTOrd - 0012102-65.2013.5.18.0101	27/11/13	19/11/15	722
RTOrd - 0012178-89.2013.5.18.0101	23/04/14	29/09/15	524
RTOrd - 0012185-81.2013.5.18.0101	28/01/14	13/03/15	409
RTOrd - 0012380-66.2013.5.18.0101	26/02/14	10/03/15	377
RTOrd - 0012386-73.2013.5.18.0101	27/02/14	06/10/15	586
RTOrd - 0012549-53.2013.5.18.0101	25/03/14	15/01/15	296
RTOrd - 0012549-53.2013.5.18.0101	25/03/14	02/02/15	314
RTOrd - 0012561-67.2013.5.18.0101	25/03/14	11/02/15	323
RTOrd - 0012566-89.2013.5.18.0101	25/03/14	14/10/15	568
RTOrd - 0012581-58.2013.5.18.0101	25/03/14	26/01/15	307
RTOrd - 0012596-27.2013.5.18.0101	27/03/14	16/09/15	538
RTOrd - 0012620-55.2013.5.18.0101	04/04/14	17/04/15	378
RTOrd - 0012811-03.2013.5.18.0101	06/05/14	28/05/15	387
RTOrd - 0012813-70.2013.5.18.0101	06/05/14	10/08/15	461
RTOrd - 0012841-38.2013.5.18.0101	25/03/14	19/03/15	359
RTOrd - 0012842-23.2013.5.18.0101	08/05/14	20/03/15	316
RTOrd - 0012843-08.2013.5.18.0101	08/05/14	23/11/15	564
RTOrd - 0012845-75.2013.5.18.0101	12/05/14	25/05/15	378
RTOrd - 0012846-60.2013.5.18.0101	12/05/14	03/02/15	267
RTOrd - 0012851-82.2013.5.18.0101	12/05/14	24/07/15	438
RTOrd - 0012852-67.2013.5.18.0101	12/05/14	03/03/15	295
RTOrd - 0012859-59.2013.5.18.0101	13/05/14	06/08/15	450
RTOrd - 0012864-81.2013.5.18.0101	21/05/14	18/03/15	301

Legenda:
1ª Aud.: Data da primeira audiência que ocorrer, Inicial ou UNA;
Enc. da Instrução: Data da conclusão para proferir sentença;
Prazo: Quantidade de dias decorridos da 1ª aud. até o encerramento da instrução.



**PRAZO MÉDIO ENTRE A 1ª AUDIÊNCIA E O
ENCERRAMENTO DA INSTRUÇÃO - 1ª VARA DO
TRABALHO DE RIO VERDE**

Sem magistrado