

Conceituação

Tema	Prazos Processuais
Relatórios	Evolução Histórica Comparativo por VT Comparativo por Grupo Por Grupo Por VT Por Processo Por Magistrado
Resumo	Apresenta o prazo médio entre a realização da primeira audiência e o encerramento da instrução.
Descrição	O prazo médio é obtido calculando-se a quantidade de dias decorridos entre a data da primeira audiência e a data do encerramento da instrução. Os dados são extraídos baseando-se nos seguintes itens do e-Gestão: 265 e 90265 - Da realização da primeira audiência até o encerramento da instrução processual na fase de conhecimento – rito sumaríssimo; 266 e 90266 – Da realização da primeira audiência até o encerramento da instrução processual na fase de conhecimento – exceto rito sumaríssimo (ordinário)
Origem da informação	e-Gestão
Critérios e transformações	Coletado do e-Gestão, consolidado, otimizado e classificado para análise.
Análises possíveis	Prazo médio entre a realização da primeira audiência e o encerramento da instrução processual na fase de conhecimento, detalhado de forma Geral, Por grupo, por VT, Por Processo e Por Magistrado.



EVOLUÇÃO HISTÓRICA DOS PRAZOS PROCESSUAIS ENTRE A 1ª AUDIÊNCIA E O ENCERRAMENTO DA INSTRUÇÃO - VARA DO TRABALHO DE GOIATUBA

Data do encerramento da instrução entre 1/1/2015 e 31/12/2015 23:59:59

Rito	Qtd	Prazo Médio
ORDINÁRIO	893	80
SUMARÍSSIMO	640	37,74
Total/Média	1.533	62,36

Percentual de Processos por Rito

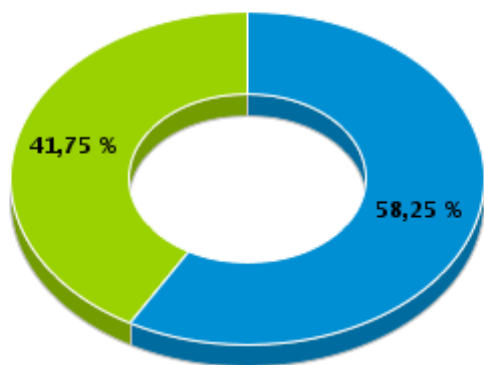

Rito

■ ORDINÁRIO ■ SUMARÍSSIMO

Prazo Médio por Rito

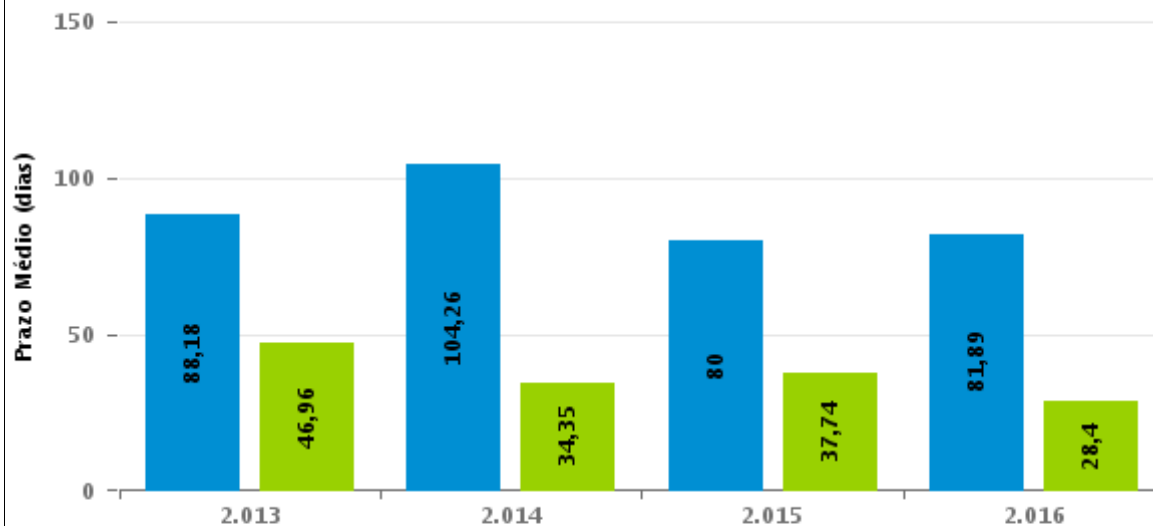

Para este exercício foram computados os processos até o mês de Setembro/2016

Rito

■ ORDINÁRIO ■ SUMARÍSSIMO



COMPARATIVO DO PRAZO MÉDIO ENTRE A 1ª AUDIÊNCIA E O ENCERRAMENTO DA INSTRUÇÃO - VARA DO TRABALHO DE GOIATUBA

Data do encerramento da instrução entre 1/1/2015 e 31/12/2015 23:59:59

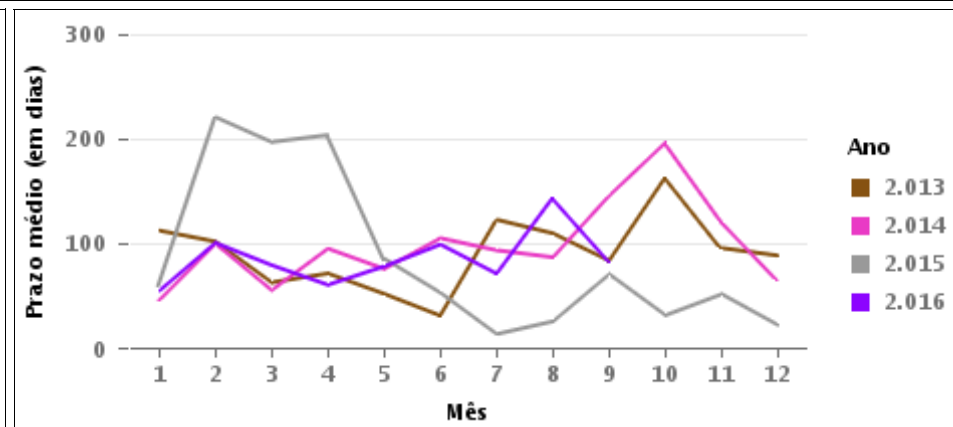
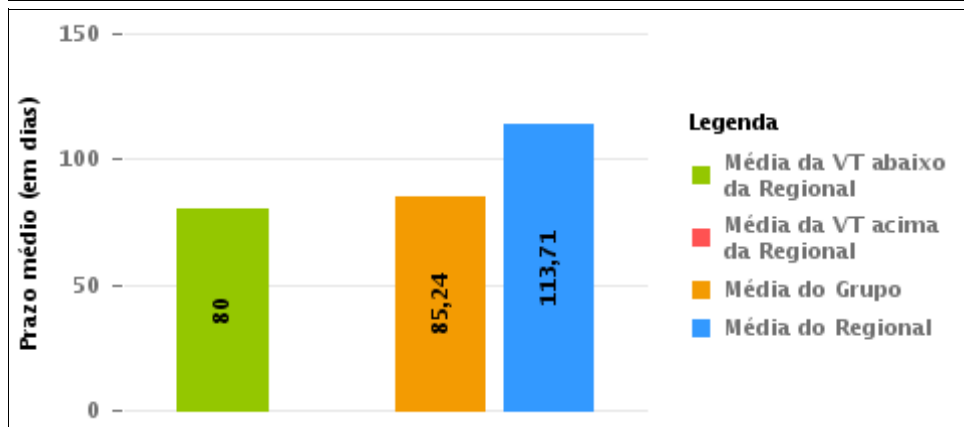
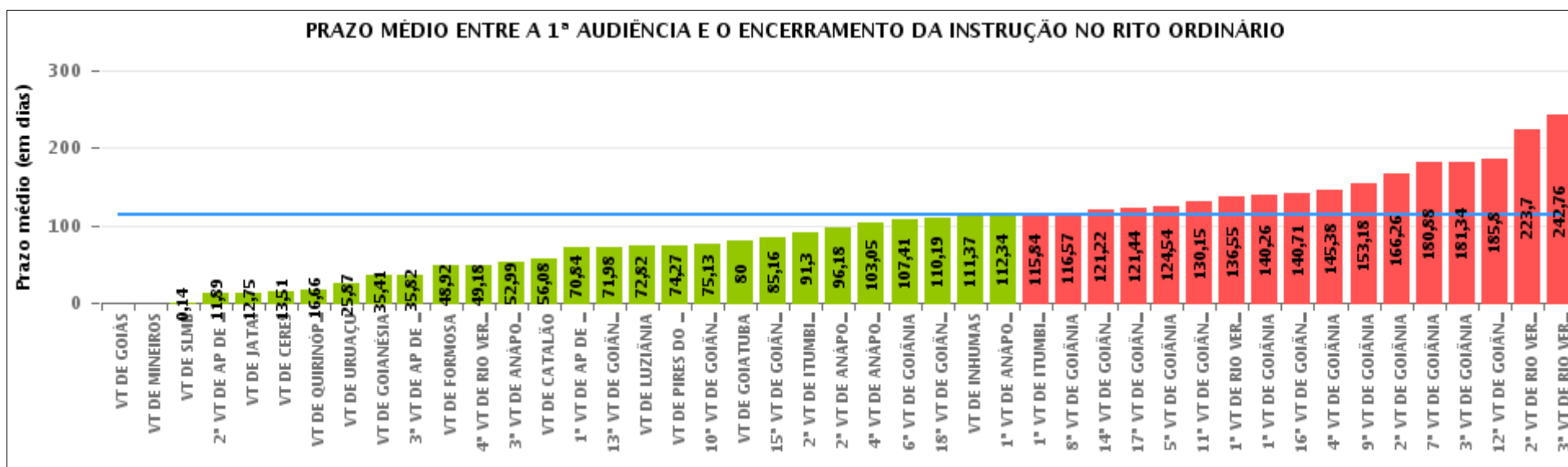



COMPARATIVO DO PRAZO MÉDIO ENTRE A 1ª AUDIÊNCIA E O ENCERRAMENTO DA INSTRUÇÃO ENTRE AS VARAS DO GRUPO

Data do encerramento da instrução entre 1/1/2015 e 31/12/2015 23:59:59

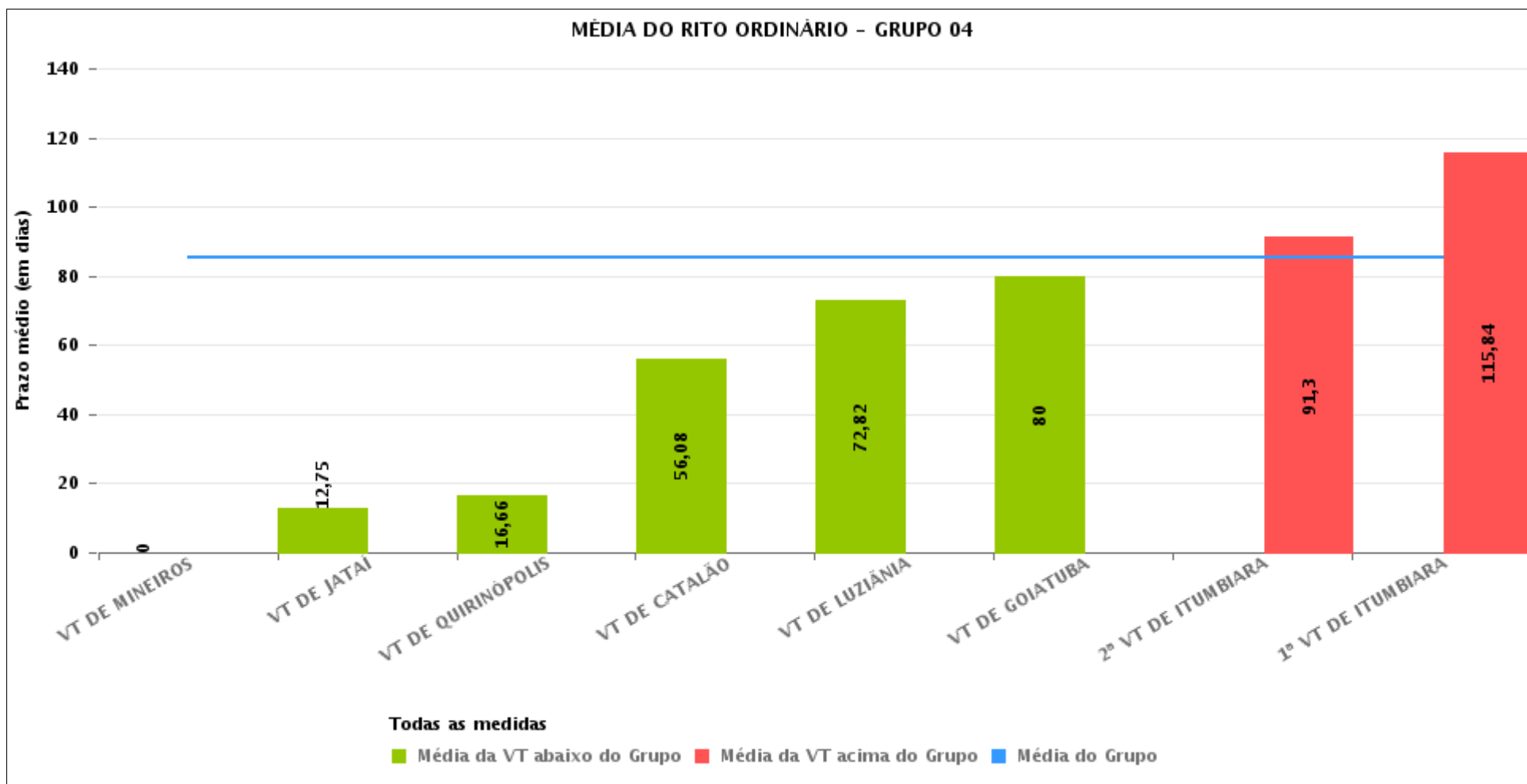



PRAZO MÉDIO ENTRE A 1ª AUDIÊNCIA E O ENCERRAMENTO DA INSTRUÇÃO POR GRUPO

Data do encerramento da instrução entre 1/1/2015 e 31/12/2015 23:59:59

Rito	Grupo	Qtd. Processos	Prazo Médio (dias)	Ranking
ORDINÁRIO	GRUPO 06	2.509	37,33	1°
	GRUPO 02	727	67,19	2°
	GRUPO 04	4.065	85,24	3°
	GRUPO 03	2.959	86,06	4°
	GRUPO 05	23.242	131,91	5°

<p>Legenda:</p> <p># Grupo 01 – Até 750 VT de Posse</p> <p># Grupo 02 – De 751 a 1000 VT de Formosa VT de Pires do Rio</p> <p># Grupo 03 – De 1001 a 1500 VT de Ceres 1ª VT de Anápolis 2ª VT de Anápolis 3ª VT de Anápolis 4ª VT de Anápolis VT de Caldas Novas</p>	<p># Grupo 04 – De 1501 a 2000 VT de Catalão VT de Goiatuba 1ª VT de Itumbiara 2ª VT de Itumbiara VT de Jataí VT de Luziânia VT de Mineiros VT de Quirinópolis</p> <p># Grupo 05 – De 2001 a 2500 1ª VT de Goiânia 2ª VT de Goiânia 3ª VT de Goiânia 4ª VT de Goiânia 5ª VT de Goiânia 6ª VT de Goiânia 7ª VT de Goiânia</p>	<p>8ª VT de Goiânia 9ª VT de Goiânia 10ª VT de Goiânia 11ª VT de Goiânia 12ª VT de Goiânia 13ª VT de Goiânia 14ª VT de Goiânia 15ª VT de Goiânia 16ª VT de Goiânia 17ª VT de Goiânia 18ª VT de Goiânia VT de Goiás VT de Inhumas 1ª VT de Rio Verde 2ª VT de Rio Verde 3ª VT de Rio Verde 4ª VT de Rio Verde VT de Uruaçu VT de São Luis de Montes Belos VT de Valparaíso de Goiás</p>	<p>#Grupo 06 – A partir de 2500 1ª VT de Aparecida de Goiânia 2ª VT de Aparecida de Goiânia 3ª VT de Aparecida de Goiânia VT de Goianésia</p>
--	--	--	---



PRAZO MÉDIO ENTRE A 1ª AUDIÊNCIA E O ENCERRAMENTO DA INSTRUÇÃO DE TODAS AS VARAS DO TRABALHO

Data do encerramento da instrução entre 1/1/2015 e 31/12/2015 23:59:59

ORDINÁRIO

Qtd. Processos	Prazo Médio (dias)
33.502	113,71

Vara do Trabalho	Qtd Processos	Prazo Médio	Ranking
VARA DO TRABALHO DE GOIÁS	17	0	1°
VARA DO TRABALHO DE MINEIROS	3	0	2°
VARA DO TRABALHO DE SÃO LUIS DE MONTES BELOS	7	0,14	3°
2ª VARA DO TRABALHO DE APARECIDA DE GOIÂNIA	315	11,89	4°
VARA DO TRABALHO DE JATAÍ	53	12,75	5°
VARA DO TRABALHO DE CERES	174	13,51	6°
VARA DO TRABALHO DE QUIRINÓPOLIS	117	16,66	7°
VARA DO TRABALHO DE URUAÇU	367	25,87	8°
VARA DO TRABALHO DE GOIANÉSIA	1.323	35,41	9°
3ª VARA DO TRABALHO DE APARECIDA DE GOIÂNIA	532	35,82	10°
VARA DO TRABALHO DE FORMOSA	203	48,92	11°
4ª VARA DO TRABALHO DE RIO VERDE	1.296	49,18	12°
3ª VARA DO TRABALHO DE ANÁPOLIS	697	52,99	13°
VARA DO TRABALHO DE CATALÃO	136	56,08	14°
1ª VARA DO TRABALHO DE APARECIDA DE GOIÂNIA	339	70,84	15°
13ª VARA DO TRABALHO DE GOIÂNIA	913	71,98	16°
VARA DO TRABALHO DE LUZIÂNIA	1.038	72,82	17°
VARA DO TRABALHO DE PIRES DO RIO	524	74,27	18°
10ª VARA DO TRABALHO DE GOIÂNIA	679	75,13	19°
VARA DO TRABALHO DE GOIATUBA	895	80	20°
15ª VARA DO TRABALHO DE GOIÂNIA	950	85,16	21°
2ª VARA DO TRABALHO DE ITUMBIARA	900	91,3	22°
2ª VARA DO TRABALHO DE ANÁPOLIS	881	96,18	23°
4ª VARA DO TRABALHO DE ANÁPOLIS	533	103,05	24°
6ª VARA DO TRABALHO DE GOIÂNIA	1.006	107,41	25°
18ª VARA DO TRABALHO DE GOIÂNIA	981	110,19	26°



PRAZO MÉDIO ENTRE A 1ª AUDIÊNCIA E O ENCERRAMENTO DA INSTRUÇÃO DE TODAS AS VARAS DO TRABALHO

ORDINÁRIO

Qtd. Processos	Prazo Médio (dias)
33.502	113,71

Vara do Trabalho	Qtd Processos	Prazo Médio	Ranking
VARA DO TRABALHO DE INHUMAS	1.838	111,37	27°
1ª VARA DO TRABALHO DE ANÁPOLIS	674	112,34	28°
1ª VARA DO TRABALHO DE ITUMBIARA	923	115,84	29°
8ª VARA DO TRABALHO DE GOIÂNIA	1.016	116,57	30°
14ª VARA DO TRABALHO DE GOIÂNIA	1.292	121,22	31°
17ª VARA DO TRABALHO DE GOIÂNIA	848	121,44	32°
5ª VARA DO TRABALHO DE GOIÂNIA	1.027	124,54	33°
11ª VARA DO TRABALHO DE GOIÂNIA	975	130,15	34°
1ª VARA DO TRABALHO DE RIO VERDE	957	136,55	35°
1ª VARA DO TRABALHO DE GOIÂNIA	1.171	140,26	36°
16ª VARA DO TRABALHO DE GOIÂNIA	896	140,71	37°
4ª VARA DO TRABALHO DE GOIÂNIA	781	145,38	38°
9ª VARA DO TRABALHO DE GOIÂNIA	817	153,18	39°
2ª VARA DO TRABALHO DE GOIÂNIA	748	166,26	40°
7ª VARA DO TRABALHO DE GOIÂNIA	707	180,88	41°
3ª VARA DO TRABALHO DE GOIÂNIA	818	181,34	42°
12ª VARA DO TRABALHO DE GOIÂNIA	1.050	185,8	43°
2ª VARA DO TRABALHO DE RIO VERDE	1.060	223,7	44°
3ª VARA DO TRABALHO DE RIO VERDE	1.025	242,76	45°



PRAZO MÉDIO ENTRE A 1ª AUDIÊNCIA E O ENCERRAMENTO DA INSTRUÇÃO - VARA DO TRABALHO DE GOIATUBA

Data do encerramento da instrução entre 1/1/2015 e 31/12/2015 23:59:59

VARA DO TRABALHO DE GOIATUBA

ORDINÁRIO

Qtd	Prazo Médio
873	80

Nr. Processo	1ª Aud.	nc. Instruçã	Prazo
ACP - 0011038-65.2015.5.18.0128	19/10/15	27/10/15	8
ConPag - 0011046-42.2015.5.18.0128	07/10/15	07/10/15	0
ConPag - 0011305-37.2015.5.18.0128	23/11/15	23/11/15	0
ConPag - 0011339-12.2015.5.18.0128	09/12/15	09/12/15	0
RTAlç - 0010242-74.2015.5.18.0128	24/06/15	24/06/15	0
RTAlç - 0010336-22.2015.5.18.0128	23/07/15	23/07/15	0
RTAlç - 0010363-05.2015.5.18.0128	23/07/15	23/07/15	0
RTAlç - 0010755-42.2015.5.18.0128	27/08/15	27/08/15	0
RTAlç - 0010898-31.2015.5.18.0128	09/10/15	09/10/15	0
RTAlç - 0011145-12.2015.5.18.0128	20/10/15	20/10/15	0
RTAlç - 0011196-23.2015.5.18.0128	21/10/15	21/10/15	0
RTOrd - 0000006-63.2015.5.18.0128	30/01/15	12/06/15	133
RTOrd - 0000012-70.2015.5.18.0128	13/02/15	04/09/15	203
RTOrd - 0000018-14.2014.5.18.0128	06/02/14	12/03/15	399
RTOrd - 0000073-28.2015.5.18.0128	05/03/15	14/07/15	131
RTOrd - 0000094-04.2015.5.18.0128	05/03/15	17/08/15	165
RTOrd - 0000094-38.2014.5.18.0128	27/02/14	05/02/15	343
RTOrd - 0000132-16.2015.5.18.0128	12/03/15	08/10/15	210
RTOrd - 0000162-51.2015.5.18.0128	12/03/15	18/06/15	98
RTOrd - 0000175-50.2015.5.18.0128	12/03/15	30/04/15	49
RTOrd - 0000216-51.2014.5.18.0128	27/02/14	12/06/15	470
RTOrd - 0000217-36.2014.5.18.0128	27/02/14	05/02/15	343

Legenda:

1ª Aud.: Data da primeira audiência que ocorrer, Inicial ou UNA;

Enc. da Instrução: Data da conclusão para proferir sentença;

Prazo: Quantidade de dias decorridos da 1ª aud. até o encerramento da instrução.



PRAZO MÉDIO ENTRE A 1ª AUDIÊNCIA E O ENCERRAMENTO DA INSTRUÇÃO - VARA DO TRABALHO DE GOIATUBA

VARA DO TRABALHO DE GOIATUBA

ORDINÁRIO

Qtd	Prazo Médio
873	80

Nr. Processo	1ª Aud.	nc. Instruça	Prazo
RTOrd - 0000218-21.2014.5.18.0128	27/02/14	05/02/15	343
RTOrd - 0000219-06.2014.5.18.0128	27/02/14	05/02/15	343
RTOrd - 0000221-73.2014.5.18.0128	27/02/14	05/02/15	343
RTOrd - 0000222-58.2014.5.18.0128	27/02/14	05/02/15	343
RTOrd - 0000224-28.2014.5.18.0128	27/02/14	05/02/15	343
RTOrd - 0000225-13.2014.5.18.0128	27/02/14	05/02/15	343
RTOrd - 0000226-95.2014.5.18.0128	27/02/14	05/02/15	343
RTOrd - 0000227-80.2014.5.18.0128	27/02/14	05/02/15	343
RTOrd - 0000231-20.2014.5.18.0128	27/02/14	05/02/15	343
RTOrd - 0000232-05.2014.5.18.0128	27/02/14	05/02/15	343
RTOrd - 0000233-87.2014.5.18.0128	27/02/14	05/02/15	343
RTOrd - 0000234-72.2014.5.18.0128	27/02/14	05/02/15	343
RTOrd - 0000252-59.2015.5.18.0128	12/03/15	17/08/15	158
RTOrd - 0000281-12.2015.5.18.0128	18/03/15	27/04/15	40
RTOrd - 0000281-12.2015.5.18.0128	18/03/15	07/05/15	50
RTOrd - 0000282-31.2014.5.18.0128	12/03/14	05/02/15	330
RTOrd - 0000321-91.2015.5.18.0128	18/03/15	08/04/15	21
RTOrd - 0000325-31.2015.5.18.0128	18/03/15	04/09/15	170
RTOrd - 0000358-55.2014.5.18.0128	10/04/14	04/03/15	328
RTOrd - 0000360-25.2014.5.18.0128	10/04/14	04/03/15	328
RTOrd - 0000381-64.2015.5.18.0128	08/04/15	29/05/15	51
RTOrd - 0000394-63.2015.5.18.0128	25/03/15	11/09/15	170
RTOrd - 0000395-48.2015.5.18.0128	25/03/15	30/09/15	189
RTOrd - 0000397-18.2015.5.18.0128	25/03/15	30/09/15	189
RTOrd - 0000398-03.2015.5.18.0128	25/03/15	11/09/15	170

Legenda:

1ª Aud.: Data da primeira audiência que ocorrer, Inicial ou UNA;

Enc. da Instrução: Data da conclusão para proferir sentença;

Prazo: Quantidade de dias decorridos da 1ª aud. até o encerramento da instrução.



PRAZO MÉDIO ENTRE A 1ª AUDIÊNCIA E O ENCERRAMENTO DA INSTRUÇÃO - VARA DO TRABALHO DE GOIATUBA

VARA DO TRABALHO DE GOIATUBA

ORDINÁRIO

	Nr. Processo	1ª Aud.	Qtd	Prazo Médio
			873	80
	Nr. Processo	1ª Aud.	nc. Instruça	Prazo
	RTOOrd - 0000400-70.2015.5.18.0128	25/03/15	11/09/15	170
	RTOOrd - 0000402-40.2015.5.18.0128	25/03/15	11/09/15	170
	RTOOrd - 0000404-10.2015.5.18.0128	25/03/15	11/09/15	170
	RTOOrd - 0000405-92.2015.5.18.0128	25/03/15	11/09/15	170
	RTOOrd - 0000406-77.2015.5.18.0128	25/03/15	11/09/15	170
	RTOOrd - 0000407-62.2015.5.18.0128	25/03/15	11/09/15	170
	RTOOrd - 0000410-17.2015.5.18.0128	25/03/15	11/09/15	170
	RTOOrd - 0000412-84.2015.5.18.0128	25/03/15	11/09/15	170
	RTOOrd - 0000414-54.2015.5.18.0128	25/03/15	11/09/15	170
	RTOOrd - 0000415-39.2015.5.18.0128	25/03/15	21/08/15	149
	RTOOrd - 0000416-24.2015.5.18.0128	25/03/15	11/09/15	170
	RTOOrd - 0000417-09.2015.5.18.0128	25/03/15	11/09/15	170
	RTOOrd - 0000419-13.2014.5.18.0128	13/05/14	25/03/15	316
	RTOOrd - 0000420-61.2015.5.18.0128	25/03/15	11/09/15	170
	RTOOrd - 0000422-31.2015.5.18.0128	25/03/15	28/04/15	34
	RTOOrd - 0000434-45.2015.5.18.0128	16/04/15	30/09/15	167
	RTOOrd - 0000459-92.2014.5.18.0128	14/05/14	05/03/15	295
	RTOOrd - 0000460-77.2014.5.18.0128	14/05/14	09/09/15	483
	RTOOrd - 0000479-49.2015.5.18.0128	12/06/15	02/07/15	20
	RTOOrd - 0000484-08.2014.5.18.0128	07/05/14	30/09/15	511
	RTOOrd - 0000488-45.2014.5.18.0128	07/05/14	25/02/15	294
	RTOOrd - 0000489-30.2014.5.18.0128	07/05/14	22/04/15	350
	RTOOrd - 0000490-15.2014.5.18.0128	07/05/14	25/02/15	294
	RTOOrd - 0000496-85.2015.5.18.0128	30/04/15	29/05/15	29
	RTOOrd - 0000496-85.2015.5.18.0128	30/04/15	02/07/15	63

Legenda:
1ª Aud.: Data da primeira audiência que ocorrer, Inicial ou UNA;
Enc. da Instrução: Data da conclusão para proferir sentença;
Prazo: Quantidade de dias decorridos da 1ª aud. até o encerramento da instrução.



PRAZO MÉDIO ENTRE A 1ª AUDIÊNCIA E O ENCERRAMENTO DA INSTRUÇÃO - VARA DO TRABALHO DE GOIATUBA

VARA DO TRABALHO DE GOIATUBA

ORDINÁRIO

Qtd	Prazo Médio
873	80

Nr. Processo	1ª Aud.	nc. Instruça	Prazo
RTOrd - 0000503-77.2015.5.18.0128	30/04/15	30/11/15	214
RTOrd - 0000504-62.2015.5.18.0128	30/04/15	29/05/15	29
RTOrd - 0000505-47.2015.5.18.0128	30/04/15	29/05/15	29
RTOrd - 0000506-32.2015.5.18.0128	30/04/15	29/05/15	29
RTOrd - 0000507-17.2015.5.18.0128	30/04/15	29/05/15	29
RTOrd - 0000538-37.2015.5.18.0128	30/04/15	06/10/15	159
RTOrd - 0000608-88.2014.5.18.0128	04/06/14	25/02/15	266
RTOrd - 0000630-49.2014.5.18.0128	28/05/14	26/02/15	274
RTOrd - 0000642-63.2014.5.18.0128	10/06/14	14/10/15	491
RTOrd - 0000645-18.2014.5.18.0128	24/06/14	15/05/15	325
RTOrd - 0000647-85.2014.5.18.0128	24/06/14	25/03/15	274
RTOrd - 0000666-91.2014.5.18.0128	26/06/14	25/02/15	244
RTOrd - 0000681-60.2014.5.18.0128	24/06/14	05/02/15	226
RTOrd - 0000682-45.2014.5.18.0128	24/06/14	05/02/15	226
RTOrd - 0000693-74.2014.5.18.0128	09/07/14	08/04/15	273
RTOrd - 0000696-29.2014.5.18.0128	02/07/14	22/04/15	294
RTOrd - 0000697-14.2014.5.18.0128	02/07/14	22/04/15	294
RTOrd - 0000699-81.2014.5.18.0128	02/07/14	22/04/15	294
RTOrd - 0000700-66.2014.5.18.0128	02/07/14	22/04/15	294
RTOrd - 0000701-51.2014.5.18.0128	02/07/14	22/04/15	294
RTOrd - 0000719-72.2014.5.18.0128	24/06/14	03/02/15	224
RTOrd - 0000720-57.2014.5.18.0128	24/06/14	03/02/15	224
RTOrd - 0000722-27.2014.5.18.0128	24/06/14	03/02/15	224
RTOrd - 0000723-12.2014.5.18.0128	24/06/14	03/02/15	224
RTOrd - 0000724-94.2014.5.18.0128	24/06/14	03/02/15	224

Legenda:

1ª Aud.: Data da primeira audiência que ocorrer, Inicial ou UNA;

Enc. da Instrução: Data da conclusão para proferir sentença;

Prazo: Quantidade de dias decorridos da 1ª aud. até o encerramento da instrução.



PRAZO MÉDIO ENTRE A 1ª AUDIÊNCIA E O ENCERRAMENTO DA INSTRUÇÃO - VARA DO TRABALHO DE GOIATUBA

VARA DO TRABALHO DE GOIATUBA

ORDINÁRIO

	Nr. Processo	1ª Aud.	Qtd	Prazo Médio
			873	80
	Nr. Processo	1ª Aud.	nc. Instruça	Prazo
	RTOOrd - 0000725-79.2014.5.18.0128	24/06/14	03/02/15	224
	RTOOrd - 0000726-64.2014.5.18.0128	24/06/14	03/02/15	224
	RTOOrd - 0000727-49.2014.5.18.0128	24/06/14	03/02/15	224
	RTOOrd - 0000728-34.2014.5.18.0128	24/06/14	03/02/15	224
	RTOOrd - 0000729-19.2014.5.18.0128	24/06/14	03/02/15	224
	RTOOrd - 0000730-04.2014.5.18.0128	24/06/14	03/02/15	224
	RTOOrd - 0000731-86.2014.5.18.0128	24/06/14	03/02/15	224
	RTOOrd - 0000735-26.2014.5.18.0128	24/06/14	03/02/15	224
	RTOOrd - 0000738-78.2014.5.18.0128	24/06/14	03/02/15	224
	RTOOrd - 0000741-33.2014.5.18.0128	24/06/14	03/02/15	224
	RTOOrd - 0000742-18.2014.5.18.0128	24/06/14	03/02/15	224
	RTOOrd - 0000743-03.2014.5.18.0128	24/06/14	03/02/15	224
	RTOOrd - 0000744-85.2014.5.18.0128	24/06/14	03/02/15	224
	RTOOrd - 0000745-70.2014.5.18.0128	24/06/14	03/02/15	224
	RTOOrd - 0000747-40.2014.5.18.0128	24/06/14	03/02/15	224
	RTOOrd - 0000748-25.2014.5.18.0128	24/06/14	03/02/15	224
	RTOOrd - 0000750-92.2014.5.18.0128	24/06/14	04/02/15	225
	RTOOrd - 0000757-84.2014.5.18.0128	03/07/14	08/04/15	279
	RTOOrd - 0000780-30.2014.5.18.0128	03/07/14	25/03/15	265
	RTOOrd - 0000854-84.2014.5.18.0128	17/07/14	14/10/15	454
	RTOOrd - 0000888-59.2014.5.18.0128	22/07/14	12/03/15	233
	RTOOrd - 0000897-21.2014.5.18.0128	24/07/14	08/04/15	258
	RTOOrd - 0000903-28.2014.5.18.0128	24/07/14	28/07/15	369
	RTOOrd - 0000909-35.2014.5.18.0128	01/08/14	21/08/15	385
	RTOOrd - 0000910-20.2014.5.18.0128	30/07/14	03/02/15	188

Legenda:
1ª Aud.: Data da primeira audiência que ocorrer, Inicial ou UNA;
Enc. da Instrução: Data da conclusão para proferir sentença;
Prazo: Quantidade de dias decorridos da 1ª aud. até o encerramento da instrução.



PRAZO MÉDIO ENTRE A 1ª AUDIÊNCIA E O ENCERRAMENTO DA INSTRUÇÃO - VARA DO TRABALHO DE GOIATUBA

VARA DO TRABALHO DE GOIATUBA

ORDINÁRIO

Qtd	Prazo Médio
873	80

Nr. Processo	1ª Aud.	nc. Instruçã	Prazo
RTOrd - 0000911-05.2014.5.18.0128	01/08/14	03/02/15	186
RTOrd - 0000912-87.2014.5.18.0128	01/08/14	03/02/15	186
RTOrd - 0000915-42.2014.5.18.0128	01/08/14	03/02/15	186
RTOrd - 0000916-27.2014.5.18.0128	01/08/14	03/02/15	186
RTOrd - 0000917-12.2014.5.18.0128	01/08/14	03/02/15	186
RTOrd - 0000918-94.2014.5.18.0128	01/08/14	03/02/15	186
RTOrd - 0000919-79.2014.5.18.0128	01/08/14	03/02/15	186
RTOrd - 0000920-64.2014.5.18.0128	01/08/14	03/02/15	186
RTOrd - 0000923-19.2014.5.18.0128	01/08/14	03/02/15	186
RTOrd - 0000927-56.2014.5.18.0128	01/08/14	03/02/15	186
RTOrd - 0000928-41.2014.5.18.0128	01/08/14	03/02/15	186
RTOrd - 0000929-26.2014.5.18.0128	01/08/14	03/02/15	186
RTOrd - 0000934-48.2014.5.18.0128	01/08/14	03/02/15	186
RTOrd - 0000935-33.2014.5.18.0128	01/08/14	03/02/15	186
RTOrd - 0000937-03.2014.5.18.0128	01/08/14	03/02/15	186
RTOrd - 0000939-70.2014.5.18.0128	01/08/14	03/02/15	186
RTOrd - 0000942-25.2014.5.18.0128	01/08/14	03/02/15	186
RTOrd - 0000944-92.2014.5.18.0128	01/08/14	03/02/15	186
RTOrd - 0000946-62.2014.5.18.0128	01/08/14	03/02/15	186
RTOrd - 0000947-47.2014.5.18.0128	01/08/14	03/02/15	186
RTOrd - 0000948-32.2014.5.18.0128	01/08/14	03/02/15	186
RTOrd - 0000949-17.2014.5.18.0128	01/08/14	03/02/15	186
RTOrd - 0000952-69.2014.5.18.0128	01/08/14	03/02/15	186
RTOrd - 0000954-39.2014.5.18.0128	01/08/14	03/02/15	186
RTOrd - 0000955-24.2014.5.18.0128	30/07/14	03/02/15	188

Legenda:

1ª Aud.: Data da primeira audiência que ocorrer, Inicial ou UNA;

Enc. da Instrução: Data da conclusão para proferir sentença;

Prazo: Quantidade de dias decorridos da 1ª aud. até o encerramento da instrução.



PRAZO MÉDIO ENTRE A 1ª AUDIÊNCIA E O ENCERRAMENTO DA INSTRUÇÃO - VARA DO TRABALHO DE GOIATUBA

VARA DO TRABALHO DE GOIATUBA

ORDINÁRIO

Qtd	Prazo Médio
873	80

Nr. Processo	1ª Aud.	nc. Instruça	Prazo
RTOrd - 0000956-09.2014.5.18.0128	30/07/14	03/02/15	188
RTOrd - 0000958-76.2014.5.18.0128	30/07/14	22/04/15	266
RTOrd - 0000961-31.2014.5.18.0128	30/07/14	03/02/15	188
RTOrd - 0000966-53.2014.5.18.0128	30/07/14	03/02/15	188
RTOrd - 0000967-38.2014.5.18.0128	30/07/14	03/02/15	188
RTOrd - 0000968-23.2014.5.18.0128	30/07/14	03/02/15	188
RTOrd - 0000975-15.2014.5.18.0128	30/07/14	03/02/15	188
RTOrd - 0000976-97.2014.5.18.0128	30/07/14	03/02/15	188
RTOrd - 0000977-82.2014.5.18.0128	30/07/14	03/02/15	188
RTOrd - 0000978-67.2014.5.18.0128	30/07/14	03/02/15	188
RTOrd - 0000980-37.2014.5.18.0128	30/07/14	03/02/15	188
RTOrd - 0000982-07.2014.5.18.0128	30/07/14	03/02/15	188
RTOrd - 0000983-89.2014.5.18.0128	30/07/14	20/05/15	294
RTOrd - 0000983-89.2014.5.18.0128	30/07/14	21/08/15	387
RTOrd - 0000984-74.2014.5.18.0128	30/07/14	03/02/15	188
RTOrd - 0000985-59.2014.5.18.0128	30/07/14	03/02/15	188
RTOrd - 0000988-14.2014.5.18.0128	30/07/14	03/02/15	188
RTOrd - 0000989-96.2014.5.18.0128	30/07/14	03/02/15	188
RTOrd - 0000991-66.2014.5.18.0128	30/07/14	03/02/15	188
RTOrd - 0000995-06.2014.5.18.0128	30/07/14	03/02/15	188
RTOrd - 0000996-88.2014.5.18.0128	23/07/14	22/04/15	273
RTOrd - 0000998-58.2014.5.18.0128	23/07/14	22/04/15	273
RTOrd - 0000999-43.2014.5.18.0128	23/07/14	22/04/15	273
RTOrd - 0001000-28.2014.5.18.0128	23/07/14	22/04/15	273
RTOrd - 0001001-13.2014.5.18.0128	23/07/14	22/04/15	273

Legenda:

1ª Aud.: Data da primeira audiência que ocorrer, Inicial ou UNA;

Enc. da Instrução: Data da conclusão para proferir sentença;

Prazo: Quantidade de dias decorridos da 1ª aud. até o encerramento da instrução.



PRAZO MÉDIO ENTRE A 1ª AUDIÊNCIA E O ENCERRAMENTO DA INSTRUÇÃO - VARA DO TRABALHO DE GOIATUBA

VARA DO TRABALHO DE GOIATUBA

ORDINÁRIO

Qtd	Prazo Médio
873	80

Nr. Processo	1ª Aud.	nc. Instruça	Prazo
RTOrd - 0001002-95.2014.5.18.0128	23/07/14	22/04/15	273
RTOrd - 0001003-80.2014.5.18.0128	23/07/14	22/04/15	273
RTOrd - 0001004-65.2014.5.18.0128	23/07/14	22/04/15	273
RTOrd - 0001005-50.2014.5.18.0128	23/07/14	22/04/15	273
RTOrd - 0001006-35.2014.5.18.0128	23/07/14	22/04/15	273
RTOrd - 0001007-20.2014.5.18.0128	24/07/14	22/04/15	272
RTOrd - 0001008-05.2014.5.18.0128	23/07/14	22/04/15	273
RTOrd - 0001009-87.2014.5.18.0128	23/07/14	22/04/15	273
RTOrd - 0001010-72.2014.5.18.0128	23/07/14	22/04/15	273
RTOrd - 0001011-57.2014.5.18.0128	23/07/14	22/04/15	273
RTOrd - 0001012-42.2014.5.18.0128	23/07/14	22/04/15	273
RTOrd - 0001013-27.2014.5.18.0128	23/07/14	22/04/15	273
RTOrd - 0001014-12.2014.5.18.0128	24/07/14	22/04/15	272
RTOrd - 0001015-94.2014.5.18.0128	23/07/14	22/04/15	273
RTOrd - 0001016-79.2014.5.18.0128	23/07/14	22/04/15	273
RTOrd - 0001017-64.2014.5.18.0128	23/07/14	29/04/15	280
RTOrd - 0001033-18.2014.5.18.0128	23/07/14	22/04/15	273
RTOrd - 0001082-59.2014.5.18.0128	06/08/14	12/03/15	218
RTOrd - 0001084-29.2014.5.18.0128	06/08/14	12/03/15	218
RTOrd - 0001108-57.2014.5.18.0128	05/08/14	05/02/15	184
RTOrd - 0001112-94.2014.5.18.0128	25/08/14	28/04/15	246
RTOrd - 0001114-64.2014.5.18.0128	25/08/14	29/04/15	247
RTOrd - 0001127-63.2014.5.18.0128	26/08/14	18/03/15	204
RTOrd - 0001138-92.2014.5.18.0128	03/09/14	07/05/15	246
RTOrd - 0001162-23.2014.5.18.0128	16/09/14	25/02/15	162

Legenda:

1ª Aud.: Data da primeira audiência que ocorrer, Inicial ou UNA;

Enc. da Instrução: Data da conclusão para proferir sentença;

Prazo: Quantidade de dias decorridos da 1ª aud. até o encerramento da instrução.



PRAZO MÉDIO ENTRE A 1ª AUDIÊNCIA E O ENCERRAMENTO DA INSTRUÇÃO - VARA DO TRABALHO DE GOIATUBA

VARA DO TRABALHO DE GOIATUBA

ORDINÁRIO

Qtd	Prazo Médio
873	80

Nr. Processo	1ª Aud.	nc. Instruça	Prazo
RTOrd - 0001176-07.2014.5.18.0128	19/09/14	12/03/15	174
RTOrd - 0001186-51.2014.5.18.0128	15/09/14	25/03/15	191
RTOrd - 0001191-73.2014.5.18.0128	16/09/14	14/05/15	240
RTOrd - 0001206-42.2014.5.18.0128	19/09/14	18/03/15	180
RTOrd - 0001209-94.2014.5.18.0128	19/09/14	07/05/15	230
RTOrd - 0001217-71.2014.5.18.0128	16/10/14	30/09/15	349
RTOrd - 0001218-56.2014.5.18.0128	16/10/14	30/09/15	349
RTOrd - 0001226-33.2014.5.18.0128	19/09/14	04/03/15	166
RTOrd - 0001252-31.2014.5.18.0128	02/10/14	09/09/15	342
RTOrd - 0001265-30.2014.5.18.0128	17/09/14	23/03/15	187
RTOrd - 0001289-58.2014.5.18.0128	18/09/14	03/02/15	138
RTOrd - 0001304-27.2014.5.18.0128	19/09/14	25/02/15	159
RTOrd - 0001304-27.2014.5.18.0128	19/09/14	09/04/15	202
RTOrd - 0001317-26.2014.5.18.0128	09/10/14	12/06/15	246
RTOrd - 0001334-62.2014.5.18.0128	02/10/14	12/03/15	161
RTOrd - 0001337-17.2014.5.18.0128	16/10/14	18/06/15	245
RTOrd - 0001350-16.2014.5.18.0128	09/10/14	21/05/15	224
RTOrd - 0001355-38.2014.5.18.0128	09/10/14	29/04/15	202
RTOrd - 0001358-90.2014.5.18.0128	09/10/14	10/08/15	305
RTOrd - 0001379-66.2014.5.18.0128	30/10/14	12/06/15	225
RTOrd - 0001400-42.2014.5.18.0128	23/10/14	04/09/15	316
RTOrd - 0001401-27.2014.5.18.0128	23/10/14	08/04/15	167
RTOrd - 0001401-27.2014.5.18.0128	23/10/14	21/05/15	210
RTOrd - 0001402-12.2014.5.18.0128	23/10/14	12/03/15	140
RTOrd - 0001418-63.2014.5.18.0128	24/10/14	09/09/15	320

Legenda:

1ª Aud.: Data da primeira audiência que ocorrer, Inicial ou UNA;

Enc. da Instrução: Data da conclusão para proferir sentença;

Prazo: Quantidade de dias decorridos da 1ª aud. até o encerramento da instrução.



PRAZO MÉDIO ENTRE A 1ª AUDIÊNCIA E O ENCERRAMENTO DA INSTRUÇÃO - VARA DO TRABALHO DE GOIATUBA

VARA DO TRABALHO DE GOIATUBA

ORDINÁRIO

Qtd	Prazo Médio
873	80

Nr. Processo	1ª Aud.	nc. Instruçã	Prazo
RTOrd - 0001420-33.2014.5.18.0128	24/10/14	14/05/15	202
RTOrd - 0001421-18.2014.5.18.0128	24/10/14	14/05/15	202
RTOrd - 0001422-03.2014.5.18.0128	24/10/14	15/05/15	203
RTOrd - 0001431-62.2014.5.18.0128	06/11/14	25/02/15	111
RTOrd - 0001434-17.2014.5.18.0128	20/11/14	07/05/15	168
RTOrd - 0001436-84.2014.5.18.0128	12/11/14	25/02/15	105
RTOrd - 0001437-69.2014.5.18.0128	12/11/14	07/10/15	329
RTOrd - 0001438-88.2013.5.18.0128	31/10/13	30/09/15	699
RTOrd - 0001451-53.2014.5.18.0128	23/10/14	07/05/15	196
RTOrd - 0001469-74.2014.5.18.0128	12/11/14	07/10/15	329
RTOrd - 0001473-14.2014.5.18.0128	12/11/14	22/04/15	161
RTOrd - 0001474-96.2014.5.18.0128	12/11/14	22/04/15	161
RTOrd - 0001475-81.2014.5.18.0128	12/11/14	22/04/15	161
RTOrd - 0001476-66.2014.5.18.0128	12/11/14	22/04/15	161
RTOrd - 0001477-51.2014.5.18.0128	12/11/14	22/04/15	161
RTOrd - 0001478-36.2014.5.18.0128	12/11/14	22/04/15	161
RTOrd - 0001479-21.2014.5.18.0128	12/11/14	22/04/15	161
RTOrd - 0001480-06.2014.5.18.0128	12/11/14	22/04/15	161
RTOrd - 0001482-73.2014.5.18.0128	12/11/14	20/05/15	189
RTOrd - 0001483-58.2014.5.18.0128	12/11/14	22/04/15	161
RTOrd - 0001484-43.2014.5.18.0128	12/11/14	22/04/15	161
RTOrd - 0001485-28.2014.5.18.0128	12/11/14	22/04/15	161
RTOrd - 0001486-13.2014.5.18.0128	12/11/14	22/04/15	161
RTOrd - 0001487-95.2014.5.18.0128	12/11/14	22/04/15	161
RTOrd - 0001488-80.2014.5.18.0128	12/11/14	22/04/15	161

Legenda:

1ª Aud.: Data da primeira audiência que ocorrer, Inicial ou UNA;

Enc. da Instrução: Data da conclusão para proferir sentença;

Prazo: Quantidade de dias decorridos da 1ª aud. até o encerramento da instrução.



PRAZO MÉDIO ENTRE A 1ª AUDIÊNCIA E O ENCERRAMENTO DA INSTRUÇÃO - VARA DO TRABALHO DE GOIATUBA

VARA DO TRABALHO DE GOIATUBA

ORDINÁRIO

Qtd	Prazo Médio
873	80

Nr. Processo	1ª Aud.	nc. Instruça	Prazo
RTOrd - 0001489-65.2014.5.18.0128	12/11/14	22/04/15	161
RTOrd - 0001490-50.2014.5.18.0128	12/11/14	22/04/15	161
RTOrd - 0001491-35.2014.5.18.0128	12/11/14	22/04/15	161
RTOrd - 0001492-20.2014.5.18.0128	12/11/14	22/04/15	161
RTOrd - 0001493-05.2014.5.18.0128	12/11/14	14/01/15	63
RTOrd - 0001494-87.2014.5.18.0128	12/11/14	22/04/15	161
RTOrd - 0001495-72.2014.5.18.0128	12/11/14	14/01/15	63
RTOrd - 0001496-57.2014.5.18.0128	12/11/14	14/01/15	63
RTOrd - 0001497-42.2014.5.18.0128	12/11/14	14/01/15	63
RTOrd - 0001498-27.2014.5.18.0128	12/11/14	14/01/15	63
RTOrd - 0001499-12.2014.5.18.0128	12/11/14	14/01/15	63
RTOrd - 0001500-94.2014.5.18.0128	12/11/14	20/05/15	189
RTOrd - 0001501-79.2014.5.18.0128	12/11/14	20/05/15	189
RTOrd - 0001502-64.2014.5.18.0128	12/11/14	20/05/15	189
RTOrd - 0001503-49.2014.5.18.0128	12/11/14	20/05/15	189
RTOrd - 0001504-34.2014.5.18.0128	12/11/14	20/05/15	189
RTOrd - 0001505-19.2014.5.18.0128	12/11/14	22/04/15	161
RTOrd - 0001506-04.2014.5.18.0128	12/11/14	22/04/15	161
RTOrd - 0001507-86.2014.5.18.0128	12/11/14	07/05/15	176
RTOrd - 0001509-56.2014.5.18.0128	12/11/14	20/05/15	189
RTOrd - 0001510-41.2014.5.18.0128	12/11/14	22/04/15	161
RTOrd - 0001511-26.2014.5.18.0128	12/11/14	22/04/15	161
RTOrd - 0001512-11.2014.5.18.0128	12/11/14	20/05/15	189
RTOrd - 0001513-93.2014.5.18.0128	12/11/14	14/01/15	63
RTOrd - 0001514-78.2014.5.18.0128	12/11/14	22/04/15	161

Legenda:

1ª Aud.: Data da primeira audiência que ocorrer, Inicial ou UNA;

Enc. da Instrução: Data da conclusão para proferir sentença;

Prazo: Quantidade de dias decorridos da 1ª aud. até o encerramento da instrução.



PRAZO MÉDIO ENTRE A 1ª AUDIÊNCIA E O ENCERRAMENTO DA INSTRUÇÃO - VARA DO TRABALHO DE GOIATUBA

VARA DO TRABALHO DE GOIATUBA

ORDINÁRIO

	Nr. Processo	1ª Aud.	Qtd	Prazo Médio
			873	80
	Nr. Processo	1ª Aud.	nc. Instruça	Prazo
	RTOrd - 0001515-63.2014.5.18.0128	12/11/14	22/04/15	161
	RTOrd - 0001516-48.2014.5.18.0128	12/11/14	14/01/15	63
	RTOrd - 0001517-33.2014.5.18.0128	12/11/14	22/04/15	161
	RTOrd - 0001518-18.2014.5.18.0128	12/11/14	22/04/15	161
	RTOrd - 0001519-03.2014.5.18.0128	12/11/14	22/04/15	161
	RTOrd - 0001520-85.2014.5.18.0128	12/11/14	14/01/15	63
	RTOrd - 0001521-70.2014.5.18.0128	12/11/14	20/05/15	189
	RTOrd - 0001523-40.2014.5.18.0128	12/11/14	22/04/15	161
	RTOrd - 0001524-25.2014.5.18.0128	12/11/14	20/05/15	189
	RTOrd - 0001525-10.2014.5.18.0128	12/11/14	14/01/15	63
	RTOrd - 0001538-09.2014.5.18.0128	20/11/14	08/04/15	139
	RTOrd - 0001544-16.2014.5.18.0128	20/11/14	07/12/15	382
	RTOrd - 0001550-23.2014.5.18.0128	20/11/14	20/05/15	181
	RTOrd - 0001551-08.2014.5.18.0128	20/11/14	25/02/15	97
	RTOrd - 0001552-90.2014.5.18.0128	20/11/14	25/02/15	97
	RTOrd - 0001560-67.2014.5.18.0128	27/11/14	15/05/15	169
	RTOrd - 0001560-67.2014.5.18.0128	27/11/14	11/06/15	196
	RTOrd - 0001572-81.2014.5.18.0128	04/12/14	30/04/15	147
	RTOrd - 0001587-50.2014.5.18.0128	24/03/15	28/04/15	35
	RTOrd - 0001589-20.2014.5.18.0128	04/12/14	14/10/15	314
	RTOrd - 0001594-42.2014.5.18.0128	27/11/14	20/05/15	174
	RTOrd - 0001596-12.2014.5.18.0128	27/11/14	20/05/15	174
	RTOrd - 0001604-86.2014.5.18.0128	27/11/14	07/05/15	161
	RTOrd - 0001604-86.2014.5.18.0128	27/11/14	23/07/15	238
	RTOrd - 0001619-55.2014.5.18.0128	14/01/15	12/06/15	149

Legenda:
1ª Aud.: Data da primeira audiência que ocorrer, Inicial ou UNA;
Enc. da Instrução: Data da conclusão para proferir sentença;
Prazo: Quantidade de dias decorridos da 1ª aud. até o encerramento da instrução.



PRAZO MÉDIO ENTRE A 1ª AUDIÊNCIA E O ENCERRAMENTO DA INSTRUÇÃO - VARA DO TRABALHO DE GOIATUBA

VARA DO TRABALHO DE GOIATUBA

ORDINÁRIO

Qtd	Prazo Médio
873	80

Nr. Processo	1ª Aud.	nc. Instruça	Prazo
RTOrd - 0001620-40.2014.5.18.0128	14/01/15	12/06/15	149
RTOrd - 0001632-54.2014.5.18.0128	10/12/14	24/11/15	349
RTOrd - 0001640-31.2014.5.18.0128	19/12/14	25/03/15	96
RTOrd - 0001642-98.2014.5.18.0128	19/12/14	25/03/15	96
RTOrd - 0001652-45.2014.5.18.0128	19/12/14	25/03/15	96
RTOrd - 0001653-30.2014.5.18.0128	19/12/14	25/03/15	96
RTOrd - 0001660-22.2014.5.18.0128	10/12/14	22/04/15	133
RTOrd - 0001660-22.2014.5.18.0128	10/12/14	31/07/15	233
RTOrd - 0001673-21.2014.5.18.0128	10/12/14	22/01/15	43
RTOrd - 0001703-56.2014.5.18.0128	30/01/15	21/05/15	111
RTOrd - 0001719-10.2014.5.18.0128	30/01/15	21/05/15	111
RTOrd - 0001726-02.2014.5.18.0128	13/02/15	18/03/15	33
RTOrd - 0001744-23.2014.5.18.0128	13/02/15	18/03/15	33
RTOrd - 0001749-45.2014.5.18.0128	30/01/15	28/07/15	179
RTOrd - 0001772-88.2014.5.18.0128	30/01/15	17/08/15	199
RTOrd - 0001776-28.2014.5.18.0128	04/03/15	08/04/15	35
RTOrd - 0001778-95.2014.5.18.0128	05/03/15	28/05/15	84
RTOrd - 0001779-80.2014.5.18.0128	05/03/15	28/05/15	84
RTOrd - 0001780-65.2014.5.18.0128	30/01/15	21/05/15	111
RTOrd - 0010001-03.2015.5.18.0128	14/05/15	14/05/15	0
RTOrd - 0010002-85.2015.5.18.0128	14/05/15	14/05/15	0
RTOrd - 0010004-55.2015.5.18.0128	07/05/15	07/05/15	0
RTOrd - 0010007-10.2015.5.18.0128	12/05/15	12/05/15	0
RTOrd - 0010008-92.2015.5.18.0128	14/05/15	10/08/15	88
RTOrd - 0010009-77.2015.5.18.0128	14/05/15	06/10/15	145

Legenda:

1ª Aud.: Data da primeira audiência que ocorrer, Inicial ou UNA;

Enc. da Instrução: Data da conclusão para proferir sentença;

Prazo: Quantidade de dias decorridos da 1ª aud. até o encerramento da instrução.



PRAZO MÉDIO ENTRE A 1ª AUDIÊNCIA E O ENCERRAMENTO DA INSTRUÇÃO - VARA DO TRABALHO DE GOIATUBA

VARA DO TRABALHO DE GOIATUBA

ORDINÁRIO

Qtd	Prazo Médio
873	80

Nr. Processo	1ª Aud.	nc. Instruçã	Prazo
RTOrd - 0010011-47.2015.5.18.0128	07/05/15	07/05/15	0
RTOrd - 0010012-32.2015.5.18.0128	14/05/15	16/06/15	33
RTOrd - 0010014-02.2015.5.18.0128	14/05/15	14/05/15	0
RTOrd - 0010015-84.2015.5.18.0128	07/05/15	07/05/15	0
RTOrd - 0010020-09.2015.5.18.0128	20/05/15	21/05/15	1
RTOrd - 0010022-76.2015.5.18.0128	20/05/15	20/05/15	0
RTOrd - 0010031-38.2015.5.18.0128	21/05/15	21/05/15	0
RTOrd - 0010032-23.2015.5.18.0128	13/05/15	13/05/15	0
RTOrd - 0010036-60.2015.5.18.0128	19/05/15	19/05/15	0
RTOrd - 0010037-23.2015.5.18.0103	20/05/15	30/06/15	41
RTOrd - 0010037-45.2015.5.18.0128	20/05/15	29/06/15	40
RTOrd - 0010042-67.2015.5.18.0128	13/05/15	13/05/15	0
RTOrd - 0010044-37.2015.5.18.0128	14/05/15	17/10/15	156
RTOrd - 0010045-22.2015.5.18.0128	13/05/15	15/05/15	2
RTOrd - 0010047-89.2015.5.18.0128	11/06/15	27/08/15	77
RTOrd - 0010047-89.2015.5.18.0128	11/06/15	27/08/15	77
RTOrd - 0010048-74.2015.5.18.0128	11/06/15	08/09/15	89
RTOrd - 0010050-44.2015.5.18.0128	19/05/15	18/06/15	30
RTOrd - 0010055-66.2015.5.18.0128	14/05/15	15/05/15	1
RTOrd - 0010057-36.2015.5.18.0128	14/05/15	14/05/15	0
RTOrd - 0010061-73.2015.5.18.0128	19/05/15	02/07/15	44
RTOrd - 0010062-58.2015.5.18.0128	14/05/15	19/10/15	158
RTOrd - 0010063-43.2015.5.18.0128	26/05/15	26/05/15	0
RTOrd - 0010064-28.2015.5.18.0128	12/05/15	15/05/15	3
RTOrd - 0010065-13.2015.5.18.0128	11/06/15	27/08/15	77

Legenda:

1ª Aud.: Data da primeira audiência que ocorrer, Inicial ou UNA;

Enc. da Instrução: Data da conclusão para proferir sentença;

Prazo: Quantidade de dias decorridos da 1ª aud. até o encerramento da instrução.



PRAZO MÉDIO ENTRE A 1ª AUDIÊNCIA E O ENCERRAMENTO DA INSTRUÇÃO - VARA DO TRABALHO DE GOIATUBA

VARA DO TRABALHO DE GOIATUBA

ORDINÁRIO

	Nr. Processo	1ª Aud.	Qtd	Prazo Médio
			873	80
	Nr. Processo	1ª Aud.	nc. Instruça	Prazo
	RTOOrd - 0010066-16.2015.5.18.0128	12/06/15	15/06/15	3
	RTOOrd - 0010068-65.2015.5.18.0128	14/05/15	02/10/15	141
	RTOOrd - 0010069-50.2015.5.18.0128	14/05/15	02/10/15	141
	RTOOrd - 0010073-87.2015.5.18.0128	12/06/15	12/06/15	0
	RTOOrd - 0010075-57.2015.5.18.0128	19/05/15	20/05/15	1
	RTOOrd - 0010076-42.2015.5.18.0128	19/05/15	20/05/15	1
	RTOOrd - 0010077-27.2015.5.18.0128	19/05/15	20/05/15	1
	RTOOrd - 0010084-19.2015.5.18.0128	19/05/15	19/05/15	0
	RTOOrd - 0010085-04.2015.5.18.0128	28/05/15	28/05/15	0
	RTOOrd - 0010087-71.2015.5.18.0128	19/05/15	19/05/15	0
	RTOOrd - 0010089-41.2015.5.18.0128	19/05/15	19/05/15	0
	RTOOrd - 0010090-26.2015.5.18.0128	24/06/15	26/06/15	2
	RTOOrd - 0010093-78.2015.5.18.0128	20/05/15	20/05/15	0
	RTOOrd - 0010094-63.2015.5.18.0128	11/06/15	27/08/15	77
	RTOOrd - 0010094-63.2015.5.18.0128	11/06/15	27/08/15	77
	RTOOrd - 0010096-33.2015.5.18.0128	26/05/15	26/05/15	0
	RTOOrd - 0010098-03.2015.5.18.0128	26/05/15	26/05/15	0
	RTOOrd - 0010099-85.2015.5.18.0128	19/05/15	02/10/15	136
	RTOOrd - 0010101-55.2015.5.18.0128	25/05/15	29/05/15	4
	RTOOrd - 0010103-25.2015.5.18.0128	25/05/15	30/06/15	36
	RTOOrd - 0010104-10.2015.5.18.0128	25/05/15	25/05/15	0
	RTOOrd - 0010109-32.2015.5.18.0128	25/05/15	29/05/15	4
	RTOOrd - 0010112-84.2015.5.18.0128	26/05/15	26/05/15	0
	RTOOrd - 0010113-69.2015.5.18.0128	26/05/15	26/05/15	0
	RTOOrd - 0010114-54.2015.5.18.0128	26/05/15	26/05/15	0

Legenda:
1ª Aud.: Data da primeira audiência que ocorrer, Inicial ou UNA;
Enc. da Instrução: Data da conclusão para proferir sentença;
Prazo: Quantidade de dias decorridos da 1ª aud. até o encerramento da instrução.



PRAZO MÉDIO ENTRE A 1ª AUDIÊNCIA E O ENCERRAMENTO DA INSTRUÇÃO - VARA DO TRABALHO DE GOIATUBA

VARA DO TRABALHO DE GOIATUBA

ORDINÁRIO

Qtd	Prazo Médio
873	80

Nr. Processo	1ª Aud.	nc. Instruçã	Prazo
RTOrd - 0010118-91.2015.5.18.0128	27/05/15	27/05/15	0
RTOrd - 0010120-61.2015.5.18.0128	27/05/15	10/12/15	197
RTOrd - 0010123-16.2015.5.18.0128	01/07/15	01/07/15	0
RTOrd - 0010125-83.2015.5.18.0128	06/08/15	06/08/15	0
RTOrd - 0010127-53.2015.5.18.0128	11/06/15	11/06/15	0
RTOrd - 0010140-52.2015.5.18.0128	11/06/15	18/06/15	7
RTOrd - 0010144-89.2015.5.18.0128	11/06/15	18/06/15	7
RTOrd - 0010144-89.2015.5.18.0128	11/06/15	04/08/15	54
RTOrd - 0010147-44.2015.5.18.0128	11/06/15	11/06/15	0
RTOrd - 0010148-29.2015.5.18.0128	11/06/15	04/11/15	146
RTOrd - 0010152-66.2015.5.18.0128	11/06/15	18/06/15	7
RTOrd - 0010153-51.2015.5.18.0128	07/08/15	07/08/15	0
RTOrd - 0010157-88.2015.5.18.0128	30/06/15	30/06/15	0
RTOrd - 0010163-95.2015.5.18.0128	24/06/15	24/06/15	0
RTOrd - 0010164-80.2015.5.18.0128	12/06/15	12/06/15	0
RTOrd - 0010165-65.2015.5.18.0128	12/06/15	12/06/15	0
RTOrd - 0010166-50.2015.5.18.0128	12/06/15	13/11/15	154
RTOrd - 0010167-35.2015.5.18.0128	12/06/15	12/11/15	153
RTOrd - 0010172-57.2015.5.18.0128	24/06/15	24/06/15	0
RTOrd - 0010177-79.2015.5.18.0128	24/06/15	14/09/15	82
RTOrd - 0010178-64.2015.5.18.0128	12/06/15	13/11/15	154
RTOrd - 0010182-04.2015.5.18.0128	12/06/15	13/11/15	154
RTOrd - 0010183-86.2015.5.18.0128	12/06/15	12/11/15	153
RTOrd - 0010185-56.2015.5.18.0128	24/06/15	24/06/15	0
RTOrd - 0010186-41.2015.5.18.0128	12/06/15	12/11/15	153

Legenda:

1ª Aud.: Data da primeira audiência que ocorrer, Inicial ou UNA;

Enc. da Instrução: Data da conclusão para proferir sentença;

Prazo: Quantidade de dias decorridos da 1ª aud. até o encerramento da instrução.



PRAZO MÉDIO ENTRE A 1ª AUDIÊNCIA E O ENCERRAMENTO DA INSTRUÇÃO - VARA DO TRABALHO DE GOIATUBA

VARA DO TRABALHO DE GOIATUBA

ORDINÁRIO

Nr. Processo	1ª Aud.	Qtd	Prazo Médio
		873	80
Nr. Processo	1ª Aud.	nc. Instruça	Prazo
RTOrd - 0010187-26.2015.5.18.0128	12/06/15	12/11/15	153
RTOrd - 0010188-11.2015.5.18.0128	12/06/15	12/11/15	153
RTOrd - 0010189-93.2015.5.18.0128	12/06/15	13/11/15	154
RTOrd - 0010194-18.2015.5.18.0128	12/06/15	12/11/15	153
RTOrd - 0010195-03.2015.5.18.0128	12/06/15	13/11/15	154
RTOrd - 0010217-61.2015.5.18.0128	30/06/15	04/07/15	4
RTOrd - 0010218-46.2015.5.18.0128	24/06/15	17/08/15	54
RTOrd - 0010220-16.2015.5.18.0128	24/06/15	26/06/15	2
RTOrd - 0010223-68.2015.5.18.0128	24/06/15	26/06/15	2
RTOrd - 0010224-53.2015.5.18.0128	24/06/15	26/06/15	2
RTOrd - 0010226-23.2015.5.18.0128	24/06/15	26/06/15	2
RTOrd - 0010227-08.2015.5.18.0128	24/06/15	24/06/15	0
RTOrd - 0010230-60.2015.5.18.0128	24/06/15	17/09/15	85
RTOrd - 0010231-45.2015.5.18.0128	24/06/15	24/06/15	0
RTOrd - 0010232-30.2015.5.18.0128	24/06/15	24/06/15	0
RTOrd - 0010233-15.2015.5.18.0128	30/06/15	30/06/15	0
RTOrd - 0010236-67.2015.5.18.0128	01/07/15	01/07/15	0
RTOrd - 0010237-52.2015.5.18.0128	01/07/15	02/07/15	1
RTOrd - 0010244-44.2015.5.18.0128	30/06/15	30/06/15	0
RTOrd - 0010246-14.2015.5.18.0128	13/08/15	13/08/15	0
RTOrd - 0010247-96.2015.5.18.0128	30/06/15	30/06/15	0
RTOrd - 0010249-66.2015.5.18.0128	01/07/15	02/07/15	1
RTOrd - 0010254-88.2015.5.18.0128	28/07/15	29/07/15	1
RTOrd - 0010255-73.2015.5.18.0128	28/07/15	29/07/15	1
RTOrd - 0010255-73.2015.5.18.0128	28/07/15	05/08/15	8

Legenda:
1ª Aud.: Data da primeira audiência que ocorrer, Inicial ou UNA;
Enc. da Instrução: Data da conclusão para proferir sentença;
Prazo: Quantidade de dias decorridos da 1ª aud. até o encerramento da instrução.



PRAZO MÉDIO ENTRE A 1ª AUDIÊNCIA E O ENCERRAMENTO DA INSTRUÇÃO - VARA DO TRABALHO DE GOIATUBA

VARA DO TRABALHO DE GOIATUBA

ORDINÁRIO

Qtd	Prazo Médio
873	80

Nr. Processo	1ª Aud.	nc. Instruça	Prazo
RTOrd - 0010256-58.2015.5.18.0128	28/07/15	29/07/15	1
RTOrd - 0010257-43.2015.5.18.0128	02/07/15	02/07/15	0
RTOrd - 0010259-13.2015.5.18.0128	15/07/15	15/07/15	0
RTOrd - 0010260-95.2015.5.18.0128	15/07/15	15/07/15	0
RTOrd - 0010264-35.2015.5.18.0128	02/07/15	02/07/15	0
RTOrd - 0010265-20.2015.5.18.0128	02/07/15	02/07/15	0
RTOrd - 0010266-05.2015.5.18.0128	02/07/15	22/10/15	112
RTOrd - 0010267-87.2015.5.18.0128	02/07/15	02/07/15	0
RTOrd - 0010274-79.2015.5.18.0128	02/07/15	02/07/15	0
RTOrd - 0010275-64.2015.5.18.0128	02/07/15	02/07/15	0
RTOrd - 0010276-49.2015.5.18.0128	02/07/15	02/07/15	0
RTOrd - 0010277-34.2015.5.18.0128	02/07/15	02/07/15	0
RTOrd - 0010278-19.2015.5.18.0128	02/07/15	02/07/15	0
RTOrd - 0010279-04.2015.5.18.0128	28/07/15	29/07/15	1
RTOrd - 0010280-86.2015.5.18.0128	02/07/15	02/07/15	0
RTOrd - 0010281-71.2015.5.18.0128	28/07/15	29/07/15	1
RTOrd - 0010282-56.2015.5.18.0128	02/07/15	02/07/15	0
RTOrd - 0010283-41.2015.5.18.0128	02/07/15	02/07/15	0
RTOrd - 0010284-26.2015.5.18.0128	14/07/15	14/07/15	0
RTOrd - 0010285-11.2015.5.18.0128	28/07/15	29/07/15	1
RTOrd - 0010287-78.2015.5.18.0128	28/07/15	29/07/15	1
RTOrd - 0010289-48.2015.5.18.0128	29/06/15	29/06/15	0
RTOrd - 0010290-33.2015.5.18.0128	20/08/15	20/08/15	0
RTOrd - 0010296-40.2015.5.18.0128	27/07/15	16/11/15	112
RTOrd - 0010297-25.2015.5.18.0128	27/07/15	11/11/15	107

Legenda:

1ª Aud.: Data da primeira audiência que ocorrer, Inicial ou UNA;

Enc. da Instrução: Data da conclusão para proferir sentença;

Prazo: Quantidade de dias decorridos da 1ª aud. até o encerramento da instrução.



PRAZO MÉDIO ENTRE A 1ª AUDIÊNCIA E O ENCERRAMENTO DA INSTRUÇÃO - VARA DO TRABALHO DE GOIATUBA

VARA DO TRABALHO DE GOIATUBA

ORDINÁRIO

	Nr. Processo	1ª Aud.	Qtd	Prazo Médio
			873	80
	Nr. Processo	1ª Aud.	nc. Instruça	Prazo
	RTOrd - 0010311-09.2015.5.18.0128	13/08/15	13/08/15	0
	RTOrd - 0010322-38.2015.5.18.0128	14/07/15	14/07/15	0
	RTOrd - 0010329-30.2015.5.18.0128	13/08/15	13/08/15	0
	RTOrd - 0010331-97.2015.5.18.0128	14/07/15	14/07/15	0
	RTOrd - 0010337-07.2015.5.18.0128	23/07/15	23/07/15	0
	RTOrd - 0010337-07.2015.5.18.0128	23/07/15	02/09/15	41
	RTOrd - 0010338-89.2015.5.18.0128	23/07/15	23/07/15	0
	RTOrd - 0010339-74.2015.5.18.0128	23/07/15	23/07/15	0
	RTOrd - 0010345-81.2015.5.18.0128	16/07/15	17/07/15	1
	RTOrd - 0010347-51.2015.5.18.0128	05/08/15	05/08/15	0
	RTOrd - 0010348-36.2015.5.18.0128	05/08/15	05/08/15	0
	RTOrd - 0010352-73.2015.5.18.0128	16/07/15	17/08/15	32
	RTOrd - 0010353-58.2015.5.18.0128	14/07/15	14/07/15	0
	RTOrd - 0010354-43.2015.5.18.0128	14/07/15	14/07/15	0
	RTOrd - 0010356-13.2015.5.18.0128	14/07/15	15/07/15	1
	RTOrd - 0010359-65.2015.5.18.0128	05/08/15	05/08/15	0
	RTOrd - 0010368-27.2015.5.18.0128	27/07/15	26/11/15	122
	RTOrd - 0010370-94.2015.5.18.0128	27/07/15	13/11/15	109
	RTOrd - 0010371-79.2015.5.18.0128	27/07/15	13/11/15	109
	RTOrd - 0010372-64.2015.5.18.0128	27/07/15	13/11/15	109
	RTOrd - 0010373-49.2015.5.18.0128	27/07/15	13/11/15	109
	RTOrd - 0010374-34.2015.5.18.0128	27/07/15	11/11/15	107
	RTOrd - 0010377-86.2015.5.18.0128	05/08/15	05/08/15	0
	RTOrd - 0010378-71.2015.5.18.0128	06/08/15	06/08/15	0
	RTOrd - 0010380-41.2015.5.18.0128	16/07/15	10/11/15	117

Legenda:
1ª Aud.: Data da primeira audiência que ocorrer, Inicial ou UNA;
Enc. da Instrução: Data da conclusão para proferir sentença;
Prazo: Quantidade de dias decorridos da 1ª aud. até o encerramento da instrução.



PRAZO MÉDIO ENTRE A 1ª AUDIÊNCIA E O ENCERRAMENTO DA INSTRUÇÃO - VARA DO TRABALHO DE GOIATUBA

VARA DO TRABALHO DE GOIATUBA

ORDINÁRIO

Qtd	Prazo Médio
873	80

Nr. Processo	1ª Aud.	nc. Instruça	Prazo
RTOrd - 0010381-26.2015.5.18.0128	16/07/15	16/07/15	0
RTOrd - 0010384-78.2015.5.18.0128	14/07/15	25/08/15	42
RTOrd - 0010385-63.2015.5.18.0128	14/07/15	17/08/15	34
RTOrd - 0010386-48.2015.5.18.0128	14/07/15	15/07/15	1
RTOrd - 0010387-33.2015.5.18.0128	13/08/15	20/08/15	7
RTOrd - 0010390-85.2015.5.18.0128	14/07/15	14/07/15	0
RTOrd - 0010401-17.2015.5.18.0128	29/07/15	29/07/15	0
RTOrd - 0010403-84.2015.5.18.0128	16/07/15	17/07/15	1
RTOrd - 0010407-24.2015.5.18.0128	23/07/15	23/07/15	0
RTOrd - 0010408-09.2015.5.18.0128	23/07/15	22/10/15	91
RTOrd - 0010410-76.2015.5.18.0128	23/07/15	23/07/15	0
RTOrd - 0010411-61.2015.5.18.0128	23/07/15	23/07/15	0
RTOrd - 0010414-16.2015.5.18.0128	16/07/15	25/08/15	40
RTOrd - 0010415-98.2015.5.18.0128	23/07/15	23/07/15	0
RTOrd - 0010415-98.2015.5.18.0128	23/07/15	18/08/15	26
RTOrd - 0010416-83.2015.5.18.0128	23/07/15	23/07/15	0
RTOrd - 0010417-68.2015.5.18.0128	23/07/15	23/07/15	0
RTOrd - 0010420-23.2015.5.18.0128	13/07/15	13/07/15	0
RTOrd - 0010422-90.2015.5.18.0128	16/07/15	16/07/15	0
RTOrd - 0010423-75.2015.5.18.0128	27/07/15	27/07/15	0
RTOrd - 0010424-60.2015.5.18.0128	27/07/15	12/11/15	108
RTOrd - 0010424-60.2015.5.18.0128	27/07/15	04/12/15	130
RTOrd - 0010425-45.2015.5.18.0128	27/07/15	15/11/15	111
RTOrd - 0010426-30.2015.5.18.0128	27/07/15	27/07/15	0
RTOrd - 0010427-15.2015.5.18.0128	27/07/15	13/11/15	109

Legenda:

1ª Aud.: Data da primeira audiência que ocorrer, Inicial ou UNA;

Enc. da Instrução: Data da conclusão para proferir sentença;

Prazo: Quantidade de dias decorridos da 1ª aud. até o encerramento da instrução.



PRAZO MÉDIO ENTRE A 1ª AUDIÊNCIA E O ENCERRAMENTO DA INSTRUÇÃO - VARA DO TRABALHO DE GOIATUBA

VARA DO TRABALHO DE GOIATUBA

ORDINÁRIO

Qtd	Prazo Médio
873	80

Nr. Processo	1ª Aud.	nc. Instruçã	Prazo
RTOrd - 0010428-97.2015.5.18.0128	23/07/15	18/09/15	57
RTOrd - 0010431-52.2015.5.18.0128	23/07/15	23/07/15	0
RTOrd - 0010432-37.2015.5.18.0128	15/07/15	15/07/15	0
RTOrd - 0010433-22.2015.5.18.0128	15/07/15	15/07/15	0
RTOrd - 0010434-07.2015.5.18.0128	15/07/15	15/07/15	0
RTOrd - 0010438-44.2015.5.18.0128	29/07/15	29/07/15	0
RTOrd - 0010440-14.2015.5.18.0128	29/06/15	17/07/15	18
RTOrd - 0010442-81.2015.5.18.0128	24/11/15	01/12/15	7
RTOrd - 0010443-66.2015.5.18.0128	24/11/15	01/12/15	7
RTOrd - 0010449-73.2015.5.18.0128	16/07/15	16/07/15	0
RTOrd - 0010450-58.2015.5.18.0128	23/07/15	23/07/15	0
RTOrd - 0010451-43.2015.5.18.0128	23/07/15	23/07/15	0
RTOrd - 0010451-43.2015.5.18.0128	23/07/15	13/09/15	52
RTOrd - 0010454-95.2015.5.18.0128	14/07/15	14/07/15	0
RTOrd - 0010459-20.2015.5.18.0128	06/08/15	06/08/15	0
RTOrd - 0010468-79.2015.5.18.0128	23/07/15	23/07/15	0
RTOrd - 0010468-79.2015.5.18.0128	23/07/15	13/09/15	52
RTOrd - 0010480-93.2015.5.18.0128	16/07/15	29/12/15	166
RTOrd - 0010481-78.2015.5.18.0128	23/07/15	23/07/15	0
RTOrd - 0010482-63.2015.5.18.0128	23/07/15	23/07/15	0
RTOrd - 0010483-48.2015.5.18.0128	23/07/15	23/07/15	0
RTOrd - 0010489-55.2015.5.18.0128	29/07/15	29/07/15	0
RTOrd - 0010492-10.2015.5.18.0128	28/07/15	29/07/15	1
RTOrd - 0010493-92.2015.5.18.0128	28/07/15	29/07/15	1
RTOrd - 0010496-47.2015.5.18.0128	28/07/15	29/07/15	1

Legenda:

1ª Aud.: Data da primeira audiência que ocorrer, Inicial ou UNA;

Enc. da Instrução: Data da conclusão para proferir sentença;

Prazo: Quantidade de dias decorridos da 1ª aud. até o encerramento da instrução.



PRAZO MÉDIO ENTRE A 1ª AUDIÊNCIA E O ENCERRAMENTO DA INSTRUÇÃO - VARA DO TRABALHO DE GOIATUBA

VARA DO TRABALHO DE GOIATUBA

ORDINÁRIO

Qtd	Prazo Médio
873	80

Nr. Processo	1ª Aud.	nc. Instruça	Prazo
RTOrd - 0010497-32.2015.5.18.0128	30/07/15	30/07/15	0
RTOrd - 0010500-84.2015.5.18.0128	27/07/15	28/07/15	1
RTOrd - 0010501-69.2015.5.18.0128	27/07/15	28/07/15	1
RTOrd - 0010502-54.2015.5.18.0128	27/07/15	28/07/15	1
RTOrd - 0010503-39.2015.5.18.0128	27/07/15	28/07/15	1
RTOrd - 0010518-08.2015.5.18.0128	27/07/15	13/11/15	109
RTOrd - 0010520-75.2015.5.18.0128	27/07/15	13/11/15	109
RTOrd - 0010522-45.2015.5.18.0128	27/07/15	13/11/15	109
RTOrd - 0010524-15.2015.5.18.0128	27/07/15	27/07/15	0
RTOrd - 0010525-97.2015.5.18.0128	27/07/15	20/08/15	24
RTOrd - 0010531-07.2015.5.18.0128	27/07/15	13/11/15	109
RTOrd - 0010534-59.2015.5.18.0128	27/07/15	13/11/15	109
RTOrd - 0010536-29.2015.5.18.0128	27/07/15	13/11/15	109
RTOrd - 0010541-51.2015.5.18.0128	29/07/15	29/07/15	0
RTOrd - 0010546-73.2015.5.18.0128	28/07/15	29/07/15	1
RTOrd - 0010547-58.2015.5.18.0128	28/07/15	29/07/15	1
RTOrd - 0010548-43.2015.5.18.0128	28/07/15	28/07/15	0
RTOrd - 0010549-28.2015.5.18.0128	28/07/15	28/07/15	0
RTOrd - 0010556-20.2015.5.18.0128	29/07/15	30/07/15	1
RTOrd - 0010557-05.2015.5.18.0128	29/07/15	30/07/15	1
RTOrd - 0010558-87.2015.5.18.0128	29/07/15	30/07/15	1
RTOrd - 0010559-72.2015.5.18.0128	13/08/15	18/08/15	5
RTOrd - 0010559-72.2015.5.18.0128	13/08/15	06/10/15	54
RTOrd - 0010560-57.2015.5.18.0128	13/08/15	18/08/15	5
RTOrd - 0010561-42.2015.5.18.0128	13/08/15	18/08/15	5

Legenda:

1ª Aud.: Data da primeira audiência que ocorrer, Inicial ou UNA;

Enc. da Instrução: Data da conclusão para proferir sentença;

Prazo: Quantidade de dias decorridos da 1ª aud. até o encerramento da instrução.



PRAZO MÉDIO ENTRE A 1ª AUDIÊNCIA E O ENCERRAMENTO DA INSTRUÇÃO - VARA DO TRABALHO DE GOIATUBA

VARA DO TRABALHO DE GOIATUBA

ORDINÁRIO

Qtd	Prazo Médio
873	80

Nr. Processo	1ª Aud.	nc. Instruça	Prazo
RTOrd - 0010564-94.2015.5.18.0128	24/11/15	26/11/15	2
RTOrd - 0010565-79.2015.5.18.0128	29/07/15	29/07/15	0
RTOrd - 0010567-49.2015.5.18.0128	13/08/15	18/08/15	5
RTOrd - 0010570-04.2015.5.18.0128	30/07/15	30/07/15	0
RTOrd - 0010572-71.2015.5.18.0128	29/07/15	30/07/15	1
RTOrd - 0010573-56.2015.5.18.0128	29/07/15	30/07/15	1
RTOrd - 0010581-33.2015.5.18.0128	06/08/15	06/08/15	0
RTOrd - 0010582-18.2015.5.18.0128	13/08/15	13/08/15	0
RTOrd - 0010584-85.2015.5.18.0128	13/08/15	18/08/15	5
RTOrd - 0010592-62.2015.5.18.0128	19/10/15	19/10/15	0
RTOrd - 0010593-47.2015.5.18.0128	13/08/15	13/08/15	0
RTOrd - 0010597-84.2015.5.18.0128	06/08/15	06/08/15	0
RTOrd - 0010598-69.2015.5.18.0128	06/08/15	11/08/15	5
RTOrd - 0010599-54.2015.5.18.0128	06/08/15	11/08/15	5
RTOrd - 0010600-39.2015.5.18.0128	06/08/15	12/08/15	6
RTOrd - 0010601-24.2015.5.18.0128	06/08/15	11/08/15	5
RTOrd - 0010602-09.2015.5.18.0128	06/08/15	13/08/15	7
RTOrd - 0010606-46.2015.5.18.0128	13/08/15	13/11/15	92
RTOrd - 0010608-16.2015.5.18.0128	13/08/15	13/11/15	92
RTOrd - 0010609-98.2015.5.18.0128	13/08/15	13/11/15	92
RTOrd - 0010614-23.2015.5.18.0128	25/08/15	25/08/15	0
RTOrd - 0010615-08.2015.5.18.0128	25/08/15	25/08/15	0
RTOrd - 0010617-75.2015.5.18.0128	13/08/15	13/08/15	0
RTOrd - 0010623-82.2015.5.18.0128	13/08/15	13/08/15	0
RTOrd - 0010624-67.2015.5.18.0128	13/08/15	13/08/15	0

Legenda:

1ª Aud.: Data da primeira audiência que ocorrer, Inicial ou UNA;

Enc. da Instrução: Data da conclusão para proferir sentença;

Prazo: Quantidade de dias decorridos da 1ª aud. até o encerramento da instrução.



PRAZO MÉDIO ENTRE A 1ª AUDIÊNCIA E O ENCERRAMENTO DA INSTRUÇÃO - VARA DO TRABALHO DE GOIATUBA

VARA DO TRABALHO DE GOIATUBA

ORDINÁRIO

Qtd	Prazo Médio
873	80

Nr. Processo	1ª Aud.	nc. Instruça	Prazo
RTOrd - 0010626-37.2015.5.18.0128	13/08/15	18/08/15	5
RTOrd - 0010627-22.2015.5.18.0128	13/08/15	18/08/15	5
RTOrd - 0010628-07.2015.5.18.0128	13/08/15	18/08/15	5
RTOrd - 0010628-07.2015.5.18.0128	13/08/15	18/09/15	36
RTOrd - 0010629-89.2015.5.18.0128	13/08/15	18/08/15	5
RTOrd - 0010632-44.2015.5.18.0128	26/08/15	13/09/15	18
RTOrd - 0010636-81.2015.5.18.0128	07/08/15	11/08/15	4
RTOrd - 0010641-06.2015.5.18.0128	13/08/15	13/08/15	0
RTOrd - 0010643-73.2015.5.18.0128	13/08/15	17/08/15	4
RTOrd - 0010643-73.2015.5.18.0128	13/08/15	17/10/15	65
RTOrd - 0010646-28.2015.5.18.0128	13/08/15	13/08/15	0
RTOrd - 0010647-13.2015.5.18.0128	13/08/15	13/08/15	0
RTOrd - 0010652-35.2015.5.18.0128	13/08/15	18/08/15	5
RTOrd - 0010653-20.2015.5.18.0128	13/08/15	17/08/15	4
RTOrd - 0010653-20.2015.5.18.0128	13/08/15	15/10/15	63
RTOrd - 0010654-05.2015.5.18.0128	07/08/15	07/08/15	0
RTOrd - 0010655-87.2015.5.18.0128	13/08/15	13/08/15	0
RTOrd - 0010656-72.2015.5.18.0128	13/08/15	28/08/15	15
RTOrd - 0010657-57.2015.5.18.0128	13/08/15	06/11/15	85
RTOrd - 0010658-42.2015.5.18.0128	13/08/15	17/08/15	4
RTOrd - 0010665-34.2015.5.18.0128	20/08/15	20/08/15	0
RTOrd - 0010668-86.2015.5.18.0128	13/08/15	17/08/15	4
RTOrd - 0010669-71.2015.5.18.0128	26/08/15	27/08/15	1
RTOrd - 0010670-56.2015.5.18.0128	26/08/15	11/09/15	16
RTOrd - 0010671-41.2015.5.18.0128	26/08/15	27/08/15	1

Legenda:

1ª Aud.: Data da primeira audiência que ocorrer, Inicial ou UNA;

Enc. da Instrução: Data da conclusão para proferir sentença;

Prazo: Quantidade de dias decorridos da 1ª aud. até o encerramento da instrução.



PRAZO MÉDIO ENTRE A 1ª AUDIÊNCIA E O ENCERRAMENTO DA INSTRUÇÃO - VARA DO TRABALHO DE GOIATUBA

VARA DO TRABALHO DE GOIATUBA

ORDINÁRIO

Qtd	Prazo Médio
873	80

Nr. Processo	1ª Aud.	nc. Instruça	Prazo
RTOrd - 0010672-26.2015.5.18.0128	26/08/15	27/08/15	1
RTOrd - 0010673-11.2015.5.18.0128	26/08/15	27/08/15	1
RTOrd - 0010674-93.2015.5.18.0128	26/08/15	27/08/15	1
RTOrd - 0010675-78.2015.5.18.0128	26/08/15	26/08/15	0
RTOrd - 0010676-63.2015.5.18.0128	26/08/15	26/08/15	0
RTOrd - 0010677-48.2015.5.18.0128	26/08/15	26/08/15	0
RTOrd - 0010678-33.2015.5.18.0128	13/08/15	18/08/15	5
RTOrd - 0010679-18.2015.5.18.0128	13/08/15	18/08/15	5
RTOrd - 0010680-03.2015.5.18.0128	20/08/15	20/08/15	0
RTOrd - 0010681-85.2015.5.18.0128	20/08/15	20/08/15	0
RTOrd - 0010683-55.2015.5.18.0128	20/08/15	11/09/15	22
RTOrd - 0010685-25.2015.5.18.0128	20/08/15	21/08/15	1
RTOrd - 0010686-10.2015.5.18.0128	13/08/15	13/08/15	0
RTOrd - 0010687-92.2015.5.18.0128	13/08/15	16/11/15	95
RTOrd - 0010688-77.2015.5.18.0128	13/08/15	13/08/15	0
RTOrd - 0010689-62.2015.5.18.0128	13/08/15	08/12/15	117
RTOrd - 0010694-84.2015.5.18.0128	27/08/15	27/08/15	0
RTOrd - 0010695-69.2015.5.18.0128	13/08/15	18/08/15	5
RTOrd - 0010696-54.2015.5.18.0128	13/08/15	18/08/15	5
RTOrd - 0010698-24.2015.5.18.0128	20/08/15	20/08/15	0
RTOrd - 0010701-76.2015.5.18.0128	20/08/15	21/08/15	1
RTOrd - 0010703-46.2015.5.18.0128	20/08/15	21/08/15	1
RTOrd - 0010709-53.2015.5.18.0128	20/08/15	20/08/15	0
RTOrd - 0010710-38.2015.5.18.0128	20/08/15	20/08/15	0
RTOrd - 0010712-08.2015.5.18.0128	20/08/15	06/11/15	78

Legenda:

1ª Aud.: Data da primeira audiência que ocorrer, Inicial ou UNA;

Enc. da Instrução: Data da conclusão para proferir sentença;

Prazo: Quantidade de dias decorridos da 1ª aud. até o encerramento da instrução.



PRAZO MÉDIO ENTRE A 1ª AUDIÊNCIA E O ENCERRAMENTO DA INSTRUÇÃO - VARA DO TRABALHO DE GOIATUBA

VARA DO TRABALHO DE GOIATUBA

ORDINÁRIO

Qtd	Prazo Médio
873	80

Nr. Processo	1ª Aud.	nc. Instruça	Prazo
RTOrd - 0010717-30.2015.5.18.0128	20/08/15	20/08/15	0
RTOrd - 0010725-07.2015.5.18.0128	25/08/15	09/09/15	15
RTOrd - 0010726-89.2015.5.18.0128	25/08/15	25/08/15	0
RTOrd - 0010728-59.2015.5.18.0128	26/08/15	27/08/15	1
RTOrd - 0010729-44.2015.5.18.0128	03/09/15	03/09/15	0
RTOrd - 0010730-29.2015.5.18.0128	26/08/15	27/08/15	1
RTOrd - 0010731-14.2015.5.18.0128	26/08/15	26/08/15	0
RTOrd - 0010732-96.2015.5.18.0128	26/08/15	26/08/15	0
RTOrd - 0010735-51.2015.5.18.0128	03/09/15	04/09/15	1
RTOrd - 0010738-06.2015.5.18.0128	03/09/15	03/09/15	0
RTOrd - 0010740-73.2015.5.18.0128	03/09/15	04/09/15	1
RTOrd - 0010745-95.2015.5.18.0128	10/09/15	10/09/15	0
RTOrd - 0010748-50.2015.5.18.0128	08/09/15	09/09/15	1
RTOrd - 0010752-87.2015.5.18.0128	03/09/15	04/09/15	1
RTOrd - 0010753-72.2015.5.18.0128	20/08/15	20/08/15	0
RTOrd - 0010765-86.2015.5.18.0128	27/08/15	27/08/15	0
RTOrd - 0010777-03.2015.5.18.0128	03/09/15	03/09/15	0
RTOrd - 0010779-70.2015.5.18.0128	07/10/15	07/10/15	0
RTOrd - 0010780-55.2015.5.18.0128	09/10/15	09/10/15	0
RTOrd - 0010781-40.2015.5.18.0128	09/10/15	09/10/15	0
RTOrd - 0010782-25.2015.5.18.0128	10/09/15	10/09/15	0
RTOrd - 0010785-77.2015.5.18.0128	08/09/15	08/09/15	0
RTOrd - 0010786-62.2015.5.18.0128	03/09/15	03/09/15	0
RTOrd - 0010787-47.2015.5.18.0128	03/09/15	03/09/15	0
RTOrd - 0010788-32.2015.5.18.0128	03/09/15	03/09/15	0

Legenda:

1ª Aud.: Data da primeira audiência que ocorrer, Inicial ou UNA;

Enc. da Instrução: Data da conclusão para proferir sentença;

Prazo: Quantidade de dias decorridos da 1ª aud. até o encerramento da instrução.



PRAZO MÉDIO ENTRE A 1ª AUDIÊNCIA E O ENCERRAMENTO DA INSTRUÇÃO - VARA DO TRABALHO DE GOIATUBA

VARA DO TRABALHO DE GOIATUBA

ORDINÁRIO

Qtd	Prazo Médio
873	80

Nr. Processo	1ª Aud.	nc. Instruçã	Prazo
RTOrd - 0010789-17.2015.5.18.0128	03/09/15	03/09/15	0
RTOrd - 0010790-02.2015.5.18.0128	03/09/15	03/09/15	0
RTOrd - 0010791-84.2015.5.18.0128	03/09/15	03/09/15	0
RTOrd - 0010792-69.2015.5.18.0128	03/09/15	03/09/15	0
RTOrd - 0010793-54.2015.5.18.0128	03/09/15	03/09/15	0
RTOrd - 0010811-75.2015.5.18.0128	10/09/15	10/09/15	0
RTOrd - 0010816-97.2015.5.18.0128	09/09/15	09/09/15	0
RTOrd - 0010817-82.2015.5.18.0128	27/08/15	27/08/15	0
RTOrd - 0010821-22.2015.5.18.0128	22/09/15	22/09/15	0
RTOrd - 0010823-89.2015.5.18.0128	09/09/15	09/09/15	0
RTOrd - 0010824-74.2015.5.18.0128	09/09/15	10/09/15	1
RTOrd - 0010825-59.2015.5.18.0128	09/09/15	09/09/15	0
RTOrd - 0010827-29.2015.5.18.0128	08/09/15	08/09/15	0
RTOrd - 0010828-14.2015.5.18.0128	08/09/15	08/09/15	0
RTOrd - 0010833-36.2015.5.18.0128	23/09/15	23/09/15	0
RTOrd - 0010835-06.2015.5.18.0128	03/09/15	03/09/15	0
RTOrd - 0010837-73.2015.5.18.0128	03/09/15	03/09/15	0
RTOrd - 0010838-58.2015.5.18.0128	03/09/15	03/09/15	0
RTOrd - 0010841-13.2015.5.18.0128	03/09/15	04/09/15	1
RTOrd - 0010842-95.2015.5.18.0128	03/09/15	03/09/15	0
RTOrd - 0010843-80.2015.5.18.0128	03/09/15	03/09/15	0
RTOrd - 0010844-65.2015.5.18.0128	03/09/15	03/09/15	0
RTOrd - 0010845-50.2015.5.18.0128	03/09/15	04/09/15	1
RTOrd - 0010845-50.2015.5.18.0128	03/09/15	13/11/15	71
RTOrd - 0010846-35.2015.5.18.0128	03/09/15	04/09/15	1

Legenda:

1ª Aud.: Data da primeira audiência que ocorrer, Inicial ou UNA;

Enc. da Instrução: Data da conclusão para proferir sentença;

Prazo: Quantidade de dias decorridos da 1ª aud. até o encerramento da instrução.



PRAZO MÉDIO ENTRE A 1ª AUDIÊNCIA E O ENCERRAMENTO DA INSTRUÇÃO - VARA DO TRABALHO DE GOIATUBA

VARA DO TRABALHO DE GOIATUBA

ORDINÁRIO

Qtd	Prazo Médio
873	80

Nr. Processo	1ª Aud.	nc. Instruça	Prazo
RTOrd - 0010847-20.2015.5.18.0128	03/09/15	13/11/15	71
RTOrd - 0010849-87.2015.5.18.0128	03/09/15	03/09/15	0
RTOrd - 0010850-72.2015.5.18.0128	03/09/15	03/09/15	0
RTOrd - 0010851-57.2015.5.18.0128	03/09/15	03/09/15	0
RTOrd - 0010852-42.2015.5.18.0128	03/09/15	03/09/15	0
RTOrd - 0010853-27.2015.5.18.0128	03/09/15	03/09/15	0
RTOrd - 0010854-12.2015.5.18.0128	03/09/15	03/09/15	0
RTOrd - 0010855-94.2015.5.18.0128	03/09/15	03/09/15	0
RTOrd - 0010856-79.2015.5.18.0128	08/09/15	23/09/15	15
RTOrd - 0010857-64.2015.5.18.0128	08/09/15	08/09/15	0
RTOrd - 0010858-49.2015.5.18.0128	10/09/15	10/09/15	0
RTOrd - 0010870-63.2015.5.18.0128	08/09/15	08/09/15	0
RTOrd - 0010871-48.2015.5.18.0128	26/08/15	13/09/15	18
RTOrd - 0010872-33.2015.5.18.0128	26/08/15	13/09/15	18
RTOrd - 0010879-25.2015.5.18.0128	08/09/15	08/09/15	0
RTOrd - 0010880-10.2015.5.18.0128	21/09/15	21/09/15	0
RTOrd - 0010881-92.2015.5.18.0128	23/09/15	23/09/15	0
RTOrd - 0010882-77.2015.5.18.0128	09/10/15	16/10/15	7
RTOrd - 0010883-62.2015.5.18.0128	23/09/15	20/10/15	27
RTOrd - 0010884-47.2015.5.18.0128	23/09/15	20/10/15	27
RTOrd - 0010885-32.2015.5.18.0128	23/09/15	23/09/15	0
RTOrd - 0010886-17.2015.5.18.0128	23/09/15	23/09/15	0
RTOrd - 0010887-02.2015.5.18.0128	23/09/15	23/09/15	0
RTOrd - 0010888-84.2015.5.18.0128	23/09/15	23/09/15	0
RTOrd - 0010889-69.2015.5.18.0128	23/09/15	23/09/15	0

Legenda:

1ª Aud.: Data da primeira audiência que ocorrer, Inicial ou UNA;

Enc. da Instrução: Data da conclusão para proferir sentença;

Prazo: Quantidade de dias decorridos da 1ª aud. até o encerramento da instrução.



PRAZO MÉDIO ENTRE A 1ª AUDIÊNCIA E O ENCERRAMENTO DA INSTRUÇÃO - VARA DO TRABALHO DE GOIATUBA

VARA DO TRABALHO DE GOIATUBA

ORDINÁRIO

Qtd	Prazo Médio
873	80

Nr. Processo	1ª Aud.	nc. Instruçã	Prazo
RTOrd - 0010890-54.2015.5.18.0128	23/09/15	23/09/15	0
RTOrd - 0010891-39.2015.5.18.0128	23/09/15	23/09/15	0
RTOrd - 0010892-24.2015.5.18.0128	23/09/15	23/09/15	0
RTOrd - 0010894-91.2015.5.18.0128	22/09/15	20/10/15	28
RTOrd - 0010897-46.2015.5.18.0128	23/09/15	23/09/15	0
RTOrd - 0010901-83.2015.5.18.0128	01/10/15	02/10/15	1
RTOrd - 0010903-53.2015.5.18.0128	09/10/15	13/10/15	4
RTOrd - 0010904-38.2015.5.18.0128	09/10/15	09/10/15	0
RTOrd - 0010905-23.2015.5.18.0128	09/10/15	09/10/15	0
RTOrd - 0010906-08.2015.5.18.0128	09/10/15	09/10/15	0
RTOrd - 0010907-90.2015.5.18.0128	09/10/15	09/10/15	0
RTOrd - 0010908-75.2015.5.18.0128	09/10/15	09/10/15	0
RTOrd - 0010909-60.2015.5.18.0128	09/10/15	21/10/15	12
RTOrd - 0010910-45.2015.5.18.0128	21/09/15	21/09/15	0
RTOrd - 0010913-97.2015.5.18.0128	23/09/15	23/09/15	0
RTOrd - 0010914-82.2015.5.18.0128	23/09/15	23/09/15	0
RTOrd - 0010915-67.2015.5.18.0128	05/10/15	06/10/15	1
RTOrd - 0010916-52.2015.5.18.0128	05/10/15	06/10/15	1
RTOrd - 0010917-37.2015.5.18.0128	05/10/15	06/10/15	1
RTOrd - 0010918-22.2015.5.18.0128	01/10/15	02/12/15	62
RTOrd - 0010923-44.2015.5.18.0128	27/11/15	27/11/15	0
RTOrd - 0010935-58.2015.5.18.0128	05/10/15	05/11/15	31
RTOrd - 0010936-43.2015.5.18.0128	19/10/15	19/10/15	0
RTOrd - 0010943-35.2015.5.18.0128	01/10/15	01/10/15	0
RTOrd - 0010947-72.2015.5.18.0128	01/10/15	01/10/15	0

Legenda:

1ª Aud.: Data da primeira audiência que ocorrer, Inicial ou UNA;

Enc. da Instrução: Data da conclusão para proferir sentença;

Prazo: Quantidade de dias decorridos da 1ª aud. até o encerramento da instrução.



PRAZO MÉDIO ENTRE A 1ª AUDIÊNCIA E O ENCERRAMENTO DA INSTRUÇÃO - VARA DO TRABALHO DE GOIATUBA

VARA DO TRABALHO DE GOIATUBA

ORDINÁRIO

Qtd	Prazo Médio
873	80

Nr. Processo	1ª Aud.	nc. Instruça	Prazo
RTOrd - 0010969-33.2015.5.18.0128	01/10/15	01/10/15	0
RTOrd - 0010970-18.2015.5.18.0128	01/10/15	01/10/15	0
RTOrd - 0010971-03.2015.5.18.0128	01/10/15	01/10/15	0
RTOrd - 0010974-55.2015.5.18.0128	01/10/15	01/10/15	0
RTOrd - 0010976-25.2015.5.18.0128	01/10/15	02/10/15	1
RTOrd - 0010982-32.2015.5.18.0128	05/10/15	05/10/15	0
RTOrd - 0010984-02.2015.5.18.0128	01/10/15	02/12/15	62
RTOrd - 0010988-39.2015.5.18.0128	01/10/15	02/10/15	1
RTOrd - 0010989-24.2015.5.18.0128	01/10/15	01/10/15	0
RTOrd - 0010990-09.2015.5.18.0128	01/10/15	01/10/15	0
RTOrd - 0010991-91.2015.5.18.0128	01/10/15	01/10/15	0
RTOrd - 0010992-76.2015.5.18.0128	02/12/15	02/12/15	0
RTOrd - 0010993-61.2015.5.18.0128	07/10/15	07/10/15	0
RTOrd - 0010995-31.2015.5.18.0128	07/10/15	07/10/15	0
RTOrd - 0010996-16.2015.5.18.0128	07/10/15	07/10/15	0
RTOrd - 0010997-98.2015.5.18.0128	07/10/15	07/10/15	0
RTOrd - 0010998-83.2015.5.18.0128	07/10/15	07/10/15	0
RTOrd - 0011004-90.2015.5.18.0128	01/10/15	02/10/15	1
RTOrd - 0011009-15.2015.5.18.0128	01/10/15	01/10/15	0
RTOrd - 0011012-67.2015.5.18.0128	08/10/15	09/10/15	1
RTOrd - 0011014-37.2015.5.18.0128	24/11/15	24/11/15	0
RTOrd - 0011018-74.2015.5.18.0128	08/10/15	08/10/15	0
RTOrd - 0011019-59.2015.5.18.0128	05/10/15	05/10/15	0
RTOrd - 0011021-29.2015.5.18.0128	05/10/15	06/10/15	1
RTOrd - 0011022-14.2015.5.18.0128	08/10/15	13/10/15	5

Legenda:

1ª Aud.: Data da primeira audiência que ocorrer, Inicial ou UNA;

Enc. da Instrução: Data da conclusão para proferir sentença;

Prazo: Quantidade de dias decorridos da 1ª aud. até o encerramento da instrução.



PRAZO MÉDIO ENTRE A 1ª AUDIÊNCIA E O ENCERRAMENTO DA INSTRUÇÃO - VARA DO TRABALHO DE GOIATUBA

VARA DO TRABALHO DE GOIATUBA

ORDINÁRIO

Qtd	Prazo Médio
873	80

Nr. Processo	1ª Aud.	nc. Instruça	Prazo
RTOrd - 0011023-96.2015.5.18.0128	01/10/15	02/10/15	1
RTOrd - 0011024-81.2015.5.18.0128	01/10/15	02/10/15	1
RTOrd - 0011025-66.2015.5.18.0128	01/10/15	02/10/15	1
RTOrd - 0011026-51.2015.5.18.0128	07/10/15	07/10/15	0
RTOrd - 0011027-36.2015.5.18.0128	07/10/15	07/10/15	0
RTOrd - 0011028-21.2015.5.18.0128	07/10/15	07/10/15	0
RTOrd - 0011029-06.2015.5.18.0128	07/10/15	07/10/15	0
RTOrd - 0011031-73.2015.5.18.0128	05/10/15	05/10/15	0
RTOrd - 0011034-28.2015.5.18.0128	01/10/15	01/10/15	0
RTOrd - 0011035-13.2015.5.18.0128	22/10/15	22/10/15	0
RTOrd - 0011039-50.2015.5.18.0128	08/10/15	09/10/15	1
RTOrd - 0011040-35.2015.5.18.0128	08/10/15	09/10/15	1
RTOrd - 0011041-20.2015.5.18.0128	08/10/15	09/10/15	1
RTOrd - 0011047-27.2015.5.18.0128	22/10/15	23/11/15	32
RTOrd - 0011049-94.2015.5.18.0128	08/10/15	09/10/15	1
RTOrd - 0011058-56.2015.5.18.0128	22/10/15	22/10/15	0
RTOrd - 0011063-78.2015.5.18.0128	15/10/15	16/10/15	1
RTOrd - 0011064-63.2015.5.18.0128	17/10/15	19/10/15	2
RTOrd - 0011070-91.2015.5.18.0121	19/10/15	20/10/15	1
RTOrd - 0011071-55.2015.5.18.0128	22/10/15	22/10/15	0
RTOrd - 0011076-77.2015.5.18.0128	22/10/15	22/10/15	0
RTOrd - 0011083-69.2015.5.18.0128	19/10/15	19/10/15	0
RTOrd - 0011084-54.2015.5.18.0128	15/10/15	16/10/15	1
RTOrd - 0011085-39.2015.5.18.0128	15/10/15	16/10/15	1
RTOrd - 0011086-24.2015.5.18.0128	15/10/15	16/10/15	1

Legenda:

1ª Aud.: Data da primeira audiência que ocorrer, Inicial ou UNA;

Enc. da Instrução: Data da conclusão para proferir sentença;

Prazo: Quantidade de dias decorridos da 1ª aud. até o encerramento da instrução.



PRAZO MÉDIO ENTRE A 1ª AUDIÊNCIA E O ENCERRAMENTO DA INSTRUÇÃO - VARA DO TRABALHO DE GOIATUBA

VARA DO TRABALHO DE GOIATUBA

ORDINÁRIO

Qtd	Prazo Médio
873	80

Nr. Processo	1ª Aud.	nc. Instruça	Prazo
RTOrd - 0011088-91.2015.5.18.0128	15/10/15	16/10/15	1
RTOrd - 0011095-83.2015.5.18.0128	22/10/15	22/10/15	0
RTOrd - 0011098-38.2015.5.18.0128	19/10/15	19/10/15	0
RTOrd - 0011107-97.2015.5.18.0128	21/10/15	23/10/15	2
RTOrd - 0011108-82.2015.5.18.0128	21/10/15	23/10/15	2
RTOrd - 0011109-67.2015.5.18.0128	06/10/15	06/10/15	0
RTOrd - 0011110-52.2015.5.18.0128	06/10/15	06/10/15	0
RTOrd - 0011111-37.2015.5.18.0128	06/10/15	06/10/15	0
RTOrd - 0011112-22.2015.5.18.0128	15/10/15	16/10/15	1
RTOrd - 0011113-07.2015.5.18.0128	05/11/15	05/11/15	0
RTOrd - 0011116-59.2015.5.18.0128	15/10/15	16/10/15	1
RTOrd - 0011117-44.2015.5.18.0128	15/10/15	16/10/15	1
RTOrd - 0011118-29.2015.5.18.0128	15/10/15	16/10/15	1
RTOrd - 0011121-81.2015.5.18.0128	19/10/15	19/10/15	0
RTOrd - 0011124-36.2015.5.18.0128	06/10/15	23/10/15	17
RTOrd - 0011126-06.2015.5.18.0128	15/10/15	16/10/15	1
RTOrd - 0011130-43.2015.5.18.0128	17/10/15	19/10/15	2
RTOrd - 0011131-28.2015.5.18.0128	17/10/15	19/10/15	2
RTOrd - 0011133-95.2015.5.18.0128	17/10/15	19/10/15	2
RTOrd - 0011134-80.2015.5.18.0128	17/10/15	17/10/15	0
RTOrd - 0011139-05.2015.5.18.0128	17/10/15	19/10/15	2
RTOrd - 0011142-57.2015.5.18.0128	04/11/15	23/11/15	19
RTOrd - 0011143-42.2015.5.18.0128	17/10/15	19/10/15	2
RTOrd - 0011151-19.2015.5.18.0128	17/10/15	17/10/15	0
RTOrd - 0011156-41.2015.5.18.0128	17/10/15	19/10/15	2

Legenda:

1ª Aud.: Data da primeira audiência que ocorrer, Inicial ou UNA;

Enc. da Instrução: Data da conclusão para proferir sentença;

Prazo: Quantidade de dias decorridos da 1ª aud. até o encerramento da instrução.



PRAZO MÉDIO ENTRE A 1ª AUDIÊNCIA E O ENCERRAMENTO DA INSTRUÇÃO - VARA DO TRABALHO DE GOIATUBA

VARA DO TRABALHO DE GOIATUBA

ORDINÁRIO

Qtd	Prazo Médio
873	80

Nr. Processo	1ª Aud.	nc. Instruça	Prazo
RTOrd - 0011158-11.2015.5.18.0128	05/11/15	06/11/15	1
RTOrd - 0011161-63.2015.5.18.0128	01/12/15	02/12/15	1
RTOrd - 0011168-55.2015.5.18.0128	23/11/15	23/11/15	0
RTOrd - 0011169-40.2015.5.18.0128	21/10/15	23/10/15	2
RTOrd - 0011170-25.2015.5.18.0128	24/11/15	25/11/15	1
RTOrd - 0011171-10.2015.5.18.0128	21/10/15	23/10/15	2
RTOrd - 0011172-92.2015.5.18.0128	21/10/15	23/10/15	2
RTOrd - 0011173-77.2015.5.18.0128	21/10/15	23/10/15	2
RTOrd - 0011174-62.2015.5.18.0128	23/11/15	23/11/15	0
RTOrd - 0011182-39.2015.5.18.0128	05/11/15	05/11/15	0
RTOrd - 0011183-24.2015.5.18.0128	05/11/15	06/11/15	1
RTOrd - 0011184-09.2015.5.18.0128	05/11/15	06/11/15	1
RTOrd - 0011185-91.2015.5.18.0128	05/11/15	06/11/15	1
RTOrd - 0011186-76.2015.5.18.0128	05/11/15	06/11/15	1
RTOrd - 0011187-61.2015.5.18.0128	05/11/15	06/11/15	1
RTOrd - 0011188-46.2015.5.18.0128	05/11/15	06/11/15	1
RTOrd - 0011189-31.2015.5.18.0128	05/11/15	06/11/15	1
RTOrd - 0011195-38.2015.5.18.0128	05/11/15	06/11/15	1
RTOrd - 0011198-90.2015.5.18.0128	05/11/15	06/11/15	1
RTOrd - 0011199-75.2015.5.18.0128	05/11/15	06/11/15	1
RTOrd - 0011200-60.2015.5.18.0128	05/11/15	06/11/15	1
RTOrd - 0011204-97.2015.5.18.0128	05/11/15	05/11/15	0
RTOrd - 0011212-74.2015.5.18.0128	05/11/15	06/11/15	1
RTOrd - 0011213-59.2015.5.18.0128	04/11/15	22/11/15	18
RTOrd - 0011214-44.2015.5.18.0128	08/12/15	09/12/15	1

Legenda:

1ª Aud.: Data da primeira audiência que ocorrer, Inicial ou UNA;

Enc. da Instrução: Data da conclusão para proferir sentença;

Prazo: Quantidade de dias decorridos da 1ª aud. até o encerramento da instrução.



PRAZO MÉDIO ENTRE A 1ª AUDIÊNCIA E O ENCERRAMENTO DA INSTRUÇÃO - VARA DO TRABALHO DE GOIATUBA

VARA DO TRABALHO DE GOIATUBA

ORDINÁRIO

Qtd	Prazo Médio
873	80

Nr. Processo	1ª Aud.	nc. Instruça	Prazo
RTOrd - 0011215-29.2015.5.18.0128	04/11/15	04/11/15	0
RTOrd - 0011217-96.2015.5.18.0128	04/11/15	04/11/15	0
RTOrd - 0011219-66.2015.5.18.0128	05/11/15	06/11/15	1
RTOrd - 0011223-06.2015.5.18.0128	05/11/15	06/11/15	1
RTOrd - 0011224-88.2015.5.18.0128	05/11/15	06/11/15	1
RTOrd - 0011225-73.2015.5.18.0128	05/11/15	06/11/15	1
RTOrd - 0011226-58.2015.5.18.0128	05/11/15	06/11/15	1
RTOrd - 0011227-43.2015.5.18.0128	05/11/15	05/11/15	0
RTOrd - 0011229-13.2015.5.18.0128	05/11/15	05/11/15	0
RTOrd - 0011230-95.2015.5.18.0128	05/11/15	06/11/15	1
RTOrd - 0011243-69.2015.5.18.0104	02/12/15	02/12/15	0
RTOrd - 0011247-34.2015.5.18.0128	02/12/15	03/12/15	1
RTOrd - 0011256-93.2015.5.18.0128	27/11/15	27/11/15	0
RTOrd - 0011258-63.2015.5.18.0128	24/11/15	24/11/15	0
RTOrd - 0011259-48.2015.5.18.0128	27/11/15	02/12/15	5
RTOrd - 0011261-18.2015.5.18.0128	01/12/15	03/12/15	2
RTOrd - 0011263-85.2015.5.18.0128	02/12/15	03/12/15	1
RTOrd - 0011268-10.2015.5.18.0128	30/11/15	01/12/15	1
RTOrd - 0011269-92.2015.5.18.0128	30/11/15	01/12/15	1
RTOrd - 0011270-77.2015.5.18.0128	02/12/15	02/12/15	0
RTOrd - 0011286-31.2015.5.18.0128	27/11/15	11/12/15	14
RTOrd - 0011287-16.2015.5.18.0128	30/11/15	01/12/15	1
RTOrd - 0011288-98.2015.5.18.0128	30/11/15	30/11/15	0
RTOrd - 0011289-83.2015.5.18.0128	30/11/15	03/12/15	3
RTOrd - 0011290-68.2015.5.18.0128	26/11/15	26/11/15	0

Legenda:

1ª Aud.: Data da primeira audiência que ocorrer, Inicial ou UNA;

Enc. da Instrução: Data da conclusão para proferir sentença;

Prazo: Quantidade de dias decorridos da 1ª aud. até o encerramento da instrução.



PRAZO MÉDIO ENTRE A 1ª AUDIÊNCIA E O ENCERRAMENTO DA INSTRUÇÃO - VARA DO TRABALHO DE GOIATUBA

VARA DO TRABALHO DE GOIATUBA

ORDINÁRIO

Qtd	Prazo Médio
873	80

Nr. Processo	1ª Aud.	nc. Instruça	Prazo
RTOrd - 0011291-53.2015.5.18.0128	19/11/15	19/11/15	0
RTOrd - 0011293-23.2015.5.18.0128	19/11/15	19/11/15	0
RTOrd - 0011294-08.2015.5.18.0128	19/11/15	19/11/15	0
RTOrd - 0011296-75.2015.5.18.0128	08/12/15	10/12/15	2
RTOrd - 0011300-15.2015.5.18.0128	02/12/15	02/12/15	0
RTOrd - 0011301-97.2015.5.18.0128	08/12/15	08/12/15	0
RTOrd - 0011307-07.2015.5.18.0128	02/12/15	10/12/15	8
RTOrd - 0011308-89.2015.5.18.0128	08/12/15	08/12/15	0
RTOrd - 0011314-96.2015.5.18.0128	09/12/15	09/12/15	0
RTOrd - 0011319-21.2015.5.18.0128	09/12/15	09/12/15	0
RTOrd - 0011322-73.2015.5.18.0128	02/12/15	02/12/15	0
RTOrd - 0011324-43.2015.5.18.0128	09/12/15	09/12/15	0
RTOrd - 0011331-35.2015.5.18.0128	09/12/15	10/12/15	1
RTOrd - 0011332-20.2015.5.18.0128	01/12/15	03/12/15	2
RTOrd - 0011340-94.2015.5.18.0128	30/11/15	30/11/15	0
RTOrd - 0011344-34.2015.5.18.0128	07/12/15	08/12/15	1
RTOrd - 0011350-41.2015.5.18.0128	27/11/15	27/11/15	0
RTOrd - 0011357-33.2015.5.18.0128	30/11/15	30/11/15	0
RTOrd - 0011361-70.2015.5.18.0128	27/11/15	27/11/15	0
RTOrd - 0011365-10.2015.5.18.0128	26/11/15	26/11/15	0
RTOrd - 0011367-77.2015.5.18.0128	19/11/15	19/11/15	0
RTOrd - 0011368-62.2015.5.18.0128	19/11/15	19/11/15	0
RTOrd - 0011369-47.2015.5.18.0128	19/11/15	19/11/15	0
RTOrd - 0011370-32.2015.5.18.0128	27/11/15	02/12/15	5
RTOrd - 0011371-17.2015.5.18.0128	19/11/15	19/11/15	0

Legenda:

1ª Aud.: Data da primeira audiência que ocorrer, Inicial ou UNA;

Enc. da Instrução: Data da conclusão para proferir sentença;

Prazo: Quantidade de dias decorridos da 1ª aud. até o encerramento da instrução.



PRAZO MÉDIO ENTRE A 1ª AUDIÊNCIA E O ENCERRAMENTO DA INSTRUÇÃO - VARA DO TRABALHO DE GOIATUBA

VARA DO TRABALHO DE GOIATUBA

ORDINÁRIO

Qtd	Prazo Médio
873	80

Nr. Processo	1ª Aud.	nc. Instruçã	Prazo
RTOrd - 0011375-54.2015.5.18.0128	26/11/15	26/11/15	0
RTOrd - 0011376-39.2015.5.18.0128	09/12/15	09/12/15	0
RTOrd - 0011377-24.2015.5.18.0128	26/11/15	26/11/15	0
RTOrd - 0011389-38.2015.5.18.0128	19/11/15	19/11/15	0
RTOrd - 0011390-23.2015.5.18.0128	19/11/15	19/11/15	0
RTOrd - 0011391-08.2015.5.18.0128	19/11/15	19/11/15	0
RTOrd - 0011392-90.2015.5.18.0128	19/11/15	19/11/15	0
RTOrd - 0011398-97.2015.5.18.0128	09/12/15	09/12/15	0
RTOrd - 0011399-82.2015.5.18.0128	09/12/15	09/12/15	0
RTOrd - 0011400-67.2015.5.18.0128	09/12/15	09/12/15	0
RTOrd - 0011401-52.2015.5.18.0128	09/12/15	09/12/15	0
RTOrd - 0011402-37.2015.5.18.0128	19/11/15	19/11/15	0
RTOrd - 0011426-65.2015.5.18.0128	09/12/15	09/12/15	0
RTOrd - 0011713-28.2015.5.18.0128	07/12/15	07/12/15	0
RTOrd - 0011714-13.2015.5.18.0128	07/12/15	07/12/15	0
RTOrd - 0011744-48.2015.5.18.0128	07/12/15	07/12/15	0
RTOrd - 0011779-08.2015.5.18.0128	07/12/15	07/12/15	0
RTOrd - 0011780-90.2015.5.18.0128	07/12/15	07/12/15	0
RTOrd - 0011781-75.2015.5.18.0128	07/12/15	07/12/15	0
RTOrd - 0011817-20.2015.5.18.0128	07/12/15	07/12/15	0
RTOrd - 0011833-71.2015.5.18.0128	07/12/15	07/12/15	0
RTOrd - 0011834-56.2015.5.18.0128	07/12/15	07/12/15	0
RTOrd - 0011896-96.2015.5.18.0128	07/12/15	07/12/15	0

Legenda:

1ª Aud.: Data da primeira audiência que ocorrer, Inicial ou UNA;

Enc. da Instrução: Data da conclusão para proferir sentença;

Prazo: Quantidade de dias decorridos da 1ª aud. até o encerramento da instrução.



**PRAZO MÉDIO ENTRE A 1ª AUDIÊNCIA E O
ENCERRAMENTO DA INSTRUÇÃO - VARA DO
TRABALHO DE GOIATUBA**



PRAZO MÉDIO ENTRE A 1ª AUDIÊNCIA E O ENCERRAMENTO DA INSTRUÇÃO - VARA DO TRABALHO DE GOIATUBA

Data do encerramento da instrução entre 1/1/2015 e 31/12/2015 23:59:59

Sem magistrado

ORDINÁRIO

Qtd	Prazo Médio
873	80

Nr. Processo	1ª Aud.	Enc. Instrução.	Prazo
ACP - 0011038-65.2015.5.18.0128	19/10/15	27/10/15	8
ConPag - 0011046-42.2015.5.18.0128	07/10/15	07/10/15	0
ConPag - 0011305-37.2015.5.18.0128	23/11/15	23/11/15	0
ConPag - 0011339-12.2015.5.18.0128	09/12/15	09/12/15	0
RTAlç - 0010242-74.2015.5.18.0128	24/06/15	24/06/15	0
RTAlç - 0010336-22.2015.5.18.0128	23/07/15	23/07/15	0
RTAlç - 0010363-05.2015.5.18.0128	23/07/15	23/07/15	0
RTAlç - 0010755-42.2015.5.18.0128	27/08/15	27/08/15	0
RTAlç - 0010898-31.2015.5.18.0128	09/10/15	09/10/15	0
RTAlç - 0011145-12.2015.5.18.0128	20/10/15	20/10/15	0
RTAlç - 0011196-23.2015.5.18.0128	21/10/15	21/10/15	0
RTOrd - 0000006-63.2015.5.18.0128	30/01/15	12/06/15	133
RTOrd - 0000012-70.2015.5.18.0128	13/02/15	04/09/15	203
RTOrd - 0000018-14.2014.5.18.0128	06/02/14	12/03/15	399
RTOrd - 0000073-28.2015.5.18.0128	05/03/15	14/07/15	131
RTOrd - 0000094-04.2015.5.18.0128	05/03/15	17/08/15	165
RTOrd - 0000094-38.2014.5.18.0128	27/02/14	05/02/15	343
RTOrd - 0000132-16.2015.5.18.0128	12/03/15	08/10/15	210
RTOrd - 0000162-51.2015.5.18.0128	12/03/15	18/06/15	98
RTOrd - 0000175-50.2015.5.18.0128	12/03/15	30/04/15	49
RTOrd - 0000216-51.2014.5.18.0128	27/02/14	12/06/15	470

Legenda:

1ª Aud.: Data da primeira audiência que ocorrer, Inicial ou UNA;

Enc. da Instrução: Data da conclusão para proferir sentença;

Prazo: Quantidade de dias decorridos da 1ª aud. até o encerramento da instrução.



PRAZO MÉDIO ENTRE A 1ª AUDIÊNCIA E O ENCERRAMENTO DA INSTRUÇÃO - VARA DO TRABALHO DE GOIATUBA

Sem magistrado

ORDINÁRIO

Qtd	Prazo Médio
873	80

Nr. Processo	1ª Aud.	Enc. Instrução.	Prazo
RTOrd - 0000217-36.2014.5.18.0128	27/02/14	05/02/15	343
RTOrd - 0000218-21.2014.5.18.0128	27/02/14	05/02/15	343
RTOrd - 0000219-06.2014.5.18.0128	27/02/14	05/02/15	343
RTOrd - 0000221-73.2014.5.18.0128	27/02/14	05/02/15	343
RTOrd - 0000222-58.2014.5.18.0128	27/02/14	05/02/15	343
RTOrd - 0000224-28.2014.5.18.0128	27/02/14	05/02/15	343
RTOrd - 0000225-13.2014.5.18.0128	27/02/14	05/02/15	343
RTOrd - 0000226-95.2014.5.18.0128	27/02/14	05/02/15	343
RTOrd - 0000227-80.2014.5.18.0128	27/02/14	05/02/15	343
RTOrd - 0000231-20.2014.5.18.0128	27/02/14	05/02/15	343
RTOrd - 0000232-05.2014.5.18.0128	27/02/14	05/02/15	343
RTOrd - 0000233-87.2014.5.18.0128	27/02/14	05/02/15	343
RTOrd - 0000234-72.2014.5.18.0128	27/02/14	05/02/15	343
RTOrd - 0000252-59.2015.5.18.0128	12/03/15	17/08/15	158
RTOrd - 0000281-12.2015.5.18.0128	18/03/15	27/04/15	40
RTOrd - 0000281-12.2015.5.18.0128	18/03/15	07/05/15	50
RTOrd - 0000282-31.2014.5.18.0128	12/03/14	05/02/15	330
RTOrd - 0000321-91.2015.5.18.0128	18/03/15	08/04/15	21
RTOrd - 0000325-31.2015.5.18.0128	18/03/15	04/09/15	170
RTOrd - 0000358-55.2014.5.18.0128	10/04/14	04/03/15	328
RTOrd - 0000360-25.2014.5.18.0128	10/04/14	04/03/15	328
RTOrd - 0000381-64.2015.5.18.0128	08/04/15	29/05/15	51
RTOrd - 0000394-63.2015.5.18.0128	25/03/15	11/09/15	170
RTOrd - 0000395-48.2015.5.18.0128	25/03/15	30/09/15	189

Legenda:
1ª Aud.: Data da primeira audiência que ocorrer, Inicial ou UNA;
Enc. da Instrução: Data da conclusão para proferir sentença;
Prazo: Quantidade de dias decorridos da 1ª aud. até o encerramento da instrução.



PRAZO MÉDIO ENTRE A 1ª AUDIÊNCIA E O ENCERRAMENTO DA INSTRUÇÃO - VARA DO TRABALHO DE GOIATUBA

Sem magistrado

ORDINÁRIO

Qtd	Prazo Médio
873	80

Nr. Processo	1ª Aud.	Enc. Instrução.	Prazo
RTOrd - 0000397-18.2015.5.18.0128	25/03/15	30/09/15	189
RTOrd - 0000398-03.2015.5.18.0128	25/03/15	11/09/15	170
RTOrd - 0000400-70.2015.5.18.0128	25/03/15	11/09/15	170
RTOrd - 0000402-40.2015.5.18.0128	25/03/15	11/09/15	170
RTOrd - 0000404-10.2015.5.18.0128	25/03/15	11/09/15	170
RTOrd - 0000405-92.2015.5.18.0128	25/03/15	11/09/15	170
RTOrd - 0000406-77.2015.5.18.0128	25/03/15	11/09/15	170
RTOrd - 0000407-62.2015.5.18.0128	25/03/15	11/09/15	170
RTOrd - 0000410-17.2015.5.18.0128	25/03/15	11/09/15	170
RTOrd - 0000412-84.2015.5.18.0128	25/03/15	11/09/15	170
RTOrd - 0000414-54.2015.5.18.0128	25/03/15	11/09/15	170
RTOrd - 0000415-39.2015.5.18.0128	25/03/15	21/08/15	149
RTOrd - 0000416-24.2015.5.18.0128	25/03/15	11/09/15	170
RTOrd - 0000417-09.2015.5.18.0128	25/03/15	11/09/15	170
RTOrd - 0000419-13.2014.5.18.0128	13/05/14	25/03/15	316
RTOrd - 0000420-61.2015.5.18.0128	25/03/15	11/09/15	170
RTOrd - 0000422-31.2015.5.18.0128	25/03/15	28/04/15	34
RTOrd - 0000434-45.2015.5.18.0128	16/04/15	30/09/15	167
RTOrd - 0000459-92.2014.5.18.0128	14/05/14	05/03/15	295
RTOrd - 0000460-77.2014.5.18.0128	14/05/14	09/09/15	483
RTOrd - 0000479-49.2015.5.18.0128	12/06/15	02/07/15	20
RTOrd - 0000484-08.2014.5.18.0128	07/05/14	30/09/15	511
RTOrd - 0000488-45.2014.5.18.0128	07/05/14	25/02/15	294
RTOrd - 0000489-30.2014.5.18.0128	07/05/14	22/04/15	350

Legenda:
1ª Aud.: Data da primeira audiência que ocorrer, Inicial ou UNA;
Enc. da Instrução: Data da conclusão para proferir sentença;
Prazo: Quantidade de dias decorridos da 1ª aud. até o encerramento da instrução.



PRAZO MÉDIO ENTRE A 1ª AUDIÊNCIA E O ENCERRAMENTO DA INSTRUÇÃO - VARA DO TRABALHO DE GOIATUBA

Sem magistrado

ORDINÁRIO

Qtd	Prazo Médio
873	80

Nr. Processo	1ª Aud.	Enc. Instrução.	Prazo
RTOrd - 0000490-15.2014.5.18.0128	07/05/14	25/02/15	294
RTOrd - 0000496-85.2015.5.18.0128	30/04/15	29/05/15	29
RTOrd - 0000496-85.2015.5.18.0128	30/04/15	02/07/15	63
RTOrd - 0000503-77.2015.5.18.0128	30/04/15	30/11/15	214
RTOrd - 0000504-62.2015.5.18.0128	30/04/15	29/05/15	29
RTOrd - 0000505-47.2015.5.18.0128	30/04/15	29/05/15	29
RTOrd - 0000506-32.2015.5.18.0128	30/04/15	29/05/15	29
RTOrd - 0000507-17.2015.5.18.0128	30/04/15	29/05/15	29
RTOrd - 0000538-37.2015.5.18.0128	30/04/15	06/10/15	159
RTOrd - 0000608-88.2014.5.18.0128	04/06/14	25/02/15	266
RTOrd - 0000630-49.2014.5.18.0128	28/05/14	26/02/15	274
RTOrd - 0000642-63.2014.5.18.0128	10/06/14	14/10/15	491
RTOrd - 0000645-18.2014.5.18.0128	24/06/14	15/05/15	325
RTOrd - 0000647-85.2014.5.18.0128	24/06/14	25/03/15	274
RTOrd - 0000666-91.2014.5.18.0128	26/06/14	25/02/15	244
RTOrd - 0000681-60.2014.5.18.0128	24/06/14	05/02/15	226
RTOrd - 0000682-45.2014.5.18.0128	24/06/14	05/02/15	226
RTOrd - 0000693-74.2014.5.18.0128	09/07/14	08/04/15	273
RTOrd - 0000696-29.2014.5.18.0128	02/07/14	22/04/15	294
RTOrd - 0000697-14.2014.5.18.0128	02/07/14	22/04/15	294
RTOrd - 0000699-81.2014.5.18.0128	02/07/14	22/04/15	294
RTOrd - 0000700-66.2014.5.18.0128	02/07/14	22/04/15	294
RTOrd - 0000701-51.2014.5.18.0128	02/07/14	22/04/15	294
RTOrd - 0000719-72.2014.5.18.0128	24/06/14	03/02/15	224

Legenda:
1ª Aud.: Data da primeira audiência que ocorrer, Inicial ou UNA;
Enc. da Instrução: Data da conclusão para proferir sentença;
Prazo: Quantidade de dias decorridos da 1ª aud. até o encerramento da instrução.



PRAZO MÉDIO ENTRE A 1ª AUDIÊNCIA E O ENCERRAMENTO DA INSTRUÇÃO - VARA DO TRABALHO DE GOIATUBA

Sem magistrado

ORDINÁRIO

Qtd	Prazo Médio
873	80

Nr. Processo	1ª Aud.	Enc. Instrução.	Prazo
RTOrd - 0000720-57.2014.5.18.0128	24/06/14	03/02/15	224
RTOrd - 0000722-27.2014.5.18.0128	24/06/14	03/02/15	224
RTOrd - 0000723-12.2014.5.18.0128	24/06/14	03/02/15	224
RTOrd - 0000724-94.2014.5.18.0128	24/06/14	03/02/15	224
RTOrd - 0000725-79.2014.5.18.0128	24/06/14	03/02/15	224
RTOrd - 0000726-64.2014.5.18.0128	24/06/14	03/02/15	224
RTOrd - 0000727-49.2014.5.18.0128	24/06/14	03/02/15	224
RTOrd - 0000728-34.2014.5.18.0128	24/06/14	03/02/15	224
RTOrd - 0000729-19.2014.5.18.0128	24/06/14	03/02/15	224
RTOrd - 0000730-04.2014.5.18.0128	24/06/14	03/02/15	224
RTOrd - 0000731-86.2014.5.18.0128	24/06/14	03/02/15	224
RTOrd - 0000735-26.2014.5.18.0128	24/06/14	03/02/15	224
RTOrd - 0000738-78.2014.5.18.0128	24/06/14	03/02/15	224
RTOrd - 0000741-33.2014.5.18.0128	24/06/14	03/02/15	224
RTOrd - 0000742-18.2014.5.18.0128	24/06/14	03/02/15	224
RTOrd - 0000743-03.2014.5.18.0128	24/06/14	03/02/15	224
RTOrd - 0000744-85.2014.5.18.0128	24/06/14	03/02/15	224
RTOrd - 0000745-70.2014.5.18.0128	24/06/14	03/02/15	224
RTOrd - 0000747-40.2014.5.18.0128	24/06/14	03/02/15	224
RTOrd - 0000748-25.2014.5.18.0128	24/06/14	03/02/15	224
RTOrd - 0000750-92.2014.5.18.0128	24/06/14	04/02/15	225
RTOrd - 0000757-84.2014.5.18.0128	03/07/14	08/04/15	279
RTOrd - 0000780-30.2014.5.18.0128	03/07/14	25/03/15	265
RTOrd - 0000854-84.2014.5.18.0128	17/07/14	14/10/15	454

Legenda:
1ª Aud.: Data da primeira audiência que ocorrer, Inicial ou UNA;
Enc. da Instrução: Data da conclusão para proferir sentença;
Prazo: Quantidade de dias decorridos da 1ª aud. até o encerramento da instrução.



PRAZO MÉDIO ENTRE A 1ª AUDIÊNCIA E O ENCERRAMENTO DA INSTRUÇÃO - VARA DO TRABALHO DE GOIATUBA

Sem magistrado

ORDINÁRIO

Qtd	Prazo Médio
873	80

Nr. Processo	1ª Aud.	Enc. Instrução.	Prazo
RTOrd - 0000888-59.2014.5.18.0128	22/07/14	12/03/15	233
RTOrd - 0000897-21.2014.5.18.0128	24/07/14	08/04/15	258
RTOrd - 0000903-28.2014.5.18.0128	24/07/14	28/07/15	369
RTOrd - 0000909-35.2014.5.18.0128	01/08/14	21/08/15	385
RTOrd - 0000910-20.2014.5.18.0128	30/07/14	03/02/15	188
RTOrd - 0000911-05.2014.5.18.0128	01/08/14	03/02/15	186
RTOrd - 0000912-87.2014.5.18.0128	01/08/14	03/02/15	186
RTOrd - 0000915-42.2014.5.18.0128	01/08/14	03/02/15	186
RTOrd - 0000916-27.2014.5.18.0128	01/08/14	03/02/15	186
RTOrd - 0000917-12.2014.5.18.0128	01/08/14	03/02/15	186
RTOrd - 0000918-94.2014.5.18.0128	01/08/14	03/02/15	186
RTOrd - 0000919-79.2014.5.18.0128	01/08/14	03/02/15	186
RTOrd - 0000920-64.2014.5.18.0128	01/08/14	03/02/15	186
RTOrd - 0000923-19.2014.5.18.0128	01/08/14	03/02/15	186
RTOrd - 0000927-56.2014.5.18.0128	01/08/14	03/02/15	186
RTOrd - 0000928-41.2014.5.18.0128	01/08/14	03/02/15	186
RTOrd - 0000929-26.2014.5.18.0128	01/08/14	03/02/15	186
RTOrd - 0000934-48.2014.5.18.0128	01/08/14	03/02/15	186
RTOrd - 0000935-33.2014.5.18.0128	01/08/14	03/02/15	186
RTOrd - 0000937-03.2014.5.18.0128	01/08/14	03/02/15	186
RTOrd - 0000939-70.2014.5.18.0128	01/08/14	03/02/15	186
RTOrd - 0000942-25.2014.5.18.0128	01/08/14	03/02/15	186
RTOrd - 0000944-92.2014.5.18.0128	01/08/14	03/02/15	186
RTOrd - 0000946-62.2014.5.18.0128	01/08/14	03/02/15	186

Legenda:
1ª Aud.: Data da primeira audiência que ocorrer, Inicial ou UNA;
Enc. da Instrução: Data da conclusão para proferir sentença;
Prazo: Quantidade de dias decorridos da 1ª aud. até o encerramento da instrução.



PRAZO MÉDIO ENTRE A 1ª AUDIÊNCIA E O ENCERRAMENTO DA INSTRUÇÃO - VARA DO TRABALHO DE GOIATUBA

Sem magistrado

ORDINÁRIO

Qtd	Prazo Médio
873	80

Nr. Processo	1ª Aud.	Enc. Instrução.	Prazo
RTOrd - 0000947-47.2014.5.18.0128	01/08/14	03/02/15	186
RTOrd - 0000948-32.2014.5.18.0128	01/08/14	03/02/15	186
RTOrd - 0000949-17.2014.5.18.0128	01/08/14	03/02/15	186
RTOrd - 0000952-69.2014.5.18.0128	01/08/14	03/02/15	186
RTOrd - 0000954-39.2014.5.18.0128	01/08/14	03/02/15	186
RTOrd - 0000955-24.2014.5.18.0128	30/07/14	03/02/15	188
RTOrd - 0000956-09.2014.5.18.0128	30/07/14	03/02/15	188
RTOrd - 0000958-76.2014.5.18.0128	30/07/14	22/04/15	266
RTOrd - 0000961-31.2014.5.18.0128	30/07/14	03/02/15	188
RTOrd - 0000966-53.2014.5.18.0128	30/07/14	03/02/15	188
RTOrd - 0000967-38.2014.5.18.0128	30/07/14	03/02/15	188
RTOrd - 0000968-23.2014.5.18.0128	30/07/14	03/02/15	188
RTOrd - 0000975-15.2014.5.18.0128	30/07/14	03/02/15	188
RTOrd - 0000976-97.2014.5.18.0128	30/07/14	03/02/15	188
RTOrd - 0000977-82.2014.5.18.0128	30/07/14	03/02/15	188
RTOrd - 0000978-67.2014.5.18.0128	30/07/14	03/02/15	188
RTOrd - 0000980-37.2014.5.18.0128	30/07/14	03/02/15	188
RTOrd - 0000982-07.2014.5.18.0128	30/07/14	03/02/15	188
RTOrd - 0000983-89.2014.5.18.0128	30/07/14	20/05/15	294
RTOrd - 0000983-89.2014.5.18.0128	30/07/14	21/08/15	387
RTOrd - 0000984-74.2014.5.18.0128	30/07/14	03/02/15	188
RTOrd - 0000985-59.2014.5.18.0128	30/07/14	03/02/15	188
RTOrd - 0000988-14.2014.5.18.0128	30/07/14	03/02/15	188
RTOrd - 0000989-96.2014.5.18.0128	30/07/14	03/02/15	188

Legenda:
1ª Aud.: Data da primeira audiência que ocorrer, Inicial ou UNA;
Enc. da Instrução: Data da conclusão para proferir sentença;
Prazo: Quantidade de dias decorridos da 1ª aud. até o encerramento da instrução.



PRAZO MÉDIO ENTRE A 1ª AUDIÊNCIA E O ENCERRAMENTO DA INSTRUÇÃO - VARA DO TRABALHO DE GOIATUBA

Sem magistrado

ORDINÁRIO

Qtd	Prazo Médio
873	80

Nr. Processo	1ª Aud.	Enc. Instrução.	Prazo
RTOrd - 0000991-66.2014.5.18.0128	30/07/14	03/02/15	188
RTOrd - 0000995-06.2014.5.18.0128	30/07/14	03/02/15	188
RTOrd - 0000996-88.2014.5.18.0128	23/07/14	22/04/15	273
RTOrd - 0000998-58.2014.5.18.0128	23/07/14	22/04/15	273
RTOrd - 0000999-43.2014.5.18.0128	23/07/14	22/04/15	273
RTOrd - 0001000-28.2014.5.18.0128	23/07/14	22/04/15	273
RTOrd - 0001001-13.2014.5.18.0128	23/07/14	22/04/15	273
RTOrd - 0001002-95.2014.5.18.0128	23/07/14	22/04/15	273
RTOrd - 0001003-80.2014.5.18.0128	23/07/14	22/04/15	273
RTOrd - 0001004-65.2014.5.18.0128	23/07/14	22/04/15	273
RTOrd - 0001005-50.2014.5.18.0128	23/07/14	22/04/15	273
RTOrd - 0001006-35.2014.5.18.0128	23/07/14	22/04/15	273
RTOrd - 0001007-20.2014.5.18.0128	24/07/14	22/04/15	272
RTOrd - 0001008-05.2014.5.18.0128	23/07/14	22/04/15	273
RTOrd - 0001009-87.2014.5.18.0128	23/07/14	22/04/15	273
RTOrd - 0001010-72.2014.5.18.0128	23/07/14	22/04/15	273
RTOrd - 0001011-57.2014.5.18.0128	23/07/14	22/04/15	273
RTOrd - 0001012-42.2014.5.18.0128	23/07/14	22/04/15	273
RTOrd - 0001013-27.2014.5.18.0128	23/07/14	22/04/15	273
RTOrd - 0001014-12.2014.5.18.0128	24/07/14	22/04/15	272
RTOrd - 0001015-94.2014.5.18.0128	23/07/14	22/04/15	273
RTOrd - 0001016-79.2014.5.18.0128	23/07/14	22/04/15	273
RTOrd - 0001017-64.2014.5.18.0128	23/07/14	29/04/15	280
RTOrd - 0001033-18.2014.5.18.0128	23/07/14	22/04/15	273

Legenda:
1ª Aud.: Data da primeira audiência que ocorrer, Inicial ou UNA;
Enc. da Instrução: Data da conclusão para proferir sentença;
Prazo: Quantidade de dias decorridos da 1ª aud. até o encerramento da instrução.



PRAZO MÉDIO ENTRE A 1ª AUDIÊNCIA E O ENCERRAMENTO DA INSTRUÇÃO - VARA DO TRABALHO DE GOIATUBA

Sem magistrado

ORDINÁRIO

Qtd	Prazo Médio
873	80

Nr. Processo	1ª Aud.	Enc. Instrução.	Prazo
RTOrd - 0001082-59.2014.5.18.0128	06/08/14	12/03/15	218
RTOrd - 0001084-29.2014.5.18.0128	06/08/14	12/03/15	218
RTOrd - 0001108-57.2014.5.18.0128	05/08/14	05/02/15	184
RTOrd - 0001112-94.2014.5.18.0128	25/08/14	28/04/15	246
RTOrd - 0001114-64.2014.5.18.0128	25/08/14	29/04/15	247
RTOrd - 0001127-63.2014.5.18.0128	26/08/14	18/03/15	204
RTOrd - 0001138-92.2014.5.18.0128	03/09/14	07/05/15	246
RTOrd - 0001162-23.2014.5.18.0128	16/09/14	25/02/15	162
RTOrd - 0001176-07.2014.5.18.0128	19/09/14	12/03/15	174
RTOrd - 0001186-51.2014.5.18.0128	15/09/14	25/03/15	191
RTOrd - 0001191-73.2014.5.18.0128	16/09/14	14/05/15	240
RTOrd - 0001206-42.2014.5.18.0128	19/09/14	18/03/15	180
RTOrd - 0001209-94.2014.5.18.0128	19/09/14	07/05/15	230
RTOrd - 0001217-71.2014.5.18.0128	16/10/14	30/09/15	349
RTOrd - 0001218-56.2014.5.18.0128	16/10/14	30/09/15	349
RTOrd - 0001226-33.2014.5.18.0128	19/09/14	04/03/15	166
RTOrd - 0001252-31.2014.5.18.0128	02/10/14	09/09/15	342
RTOrd - 0001265-30.2014.5.18.0128	17/09/14	23/03/15	187
RTOrd - 0001289-58.2014.5.18.0128	18/09/14	03/02/15	138
RTOrd - 0001304-27.2014.5.18.0128	19/09/14	25/02/15	159
RTOrd - 0001304-27.2014.5.18.0128	19/09/14	09/04/15	202
RTOrd - 0001317-26.2014.5.18.0128	09/10/14	12/06/15	246
RTOrd - 0001334-62.2014.5.18.0128	02/10/14	12/03/15	161
RTOrd - 0001337-17.2014.5.18.0128	16/10/14	18/06/15	245

Legenda:
1ª Aud.: Data da primeira audiência que ocorrer, Inicial ou UNA;
Enc. da Instrução: Data da conclusão para proferir sentença;
Prazo: Quantidade de dias decorridos da 1ª aud. até o encerramento da instrução.



PRAZO MÉDIO ENTRE A 1ª AUDIÊNCIA E O ENCERRAMENTO DA INSTRUÇÃO - VARA DO TRABALHO DE GOIATUBA

Sem magistrado

ORDINÁRIO

Qtd	Prazo Médio
873	80

Nr. Processo	1ª Aud.	Enc. Instrução.	Prazo
RTOrd - 0001350-16.2014.5.18.0128	09/10/14	21/05/15	224
RTOrd - 0001355-38.2014.5.18.0128	09/10/14	29/04/15	202
RTOrd - 0001358-90.2014.5.18.0128	09/10/14	10/08/15	305
RTOrd - 0001379-66.2014.5.18.0128	30/10/14	12/06/15	225
RTOrd - 0001400-42.2014.5.18.0128	23/10/14	04/09/15	316
RTOrd - 0001401-27.2014.5.18.0128	23/10/14	08/04/15	167
RTOrd - 0001401-27.2014.5.18.0128	23/10/14	21/05/15	210
RTOrd - 0001402-12.2014.5.18.0128	23/10/14	12/03/15	140
RTOrd - 0001418-63.2014.5.18.0128	24/10/14	09/09/15	320
RTOrd - 0001420-33.2014.5.18.0128	24/10/14	14/05/15	202
RTOrd - 0001421-18.2014.5.18.0128	24/10/14	14/05/15	202
RTOrd - 0001422-03.2014.5.18.0128	24/10/14	15/05/15	203
RTOrd - 0001431-62.2014.5.18.0128	06/11/14	25/02/15	111
RTOrd - 0001434-17.2014.5.18.0128	20/11/14	07/05/15	168
RTOrd - 0001436-84.2014.5.18.0128	12/11/14	25/02/15	105
RTOrd - 0001437-69.2014.5.18.0128	12/11/14	07/10/15	329
RTOrd - 0001438-88.2013.5.18.0128	31/10/13	30/09/15	699
RTOrd - 0001451-53.2014.5.18.0128	23/10/14	07/05/15	196
RTOrd - 0001469-74.2014.5.18.0128	12/11/14	07/10/15	329
RTOrd - 0001473-14.2014.5.18.0128	12/11/14	22/04/15	161
RTOrd - 0001474-96.2014.5.18.0128	12/11/14	22/04/15	161
RTOrd - 0001475-81.2014.5.18.0128	12/11/14	22/04/15	161
RTOrd - 0001476-66.2014.5.18.0128	12/11/14	22/04/15	161
RTOrd - 0001477-51.2014.5.18.0128	12/11/14	22/04/15	161

Legenda:
1ª Aud.: Data da primeira audiência que ocorrer, Inicial ou UNA;
Enc. da Instrução: Data da conclusão para proferir sentença;
Prazo: Quantidade de dias decorridos da 1ª aud. até o encerramento da instrução.



PRAZO MÉDIO ENTRE A 1ª AUDIÊNCIA E O ENCERRAMENTO DA INSTRUÇÃO - VARA DO TRABALHO DE GOIATUBA

Sem magistrado

ORDINÁRIO

Qtd	Prazo Médio
873	80

Nr. Processo	1ª Aud.	Enc. Instrução.	Prazo
RTOrd - 0001478-36.2014.5.18.0128	12/11/14	22/04/15	161
RTOrd - 0001479-21.2014.5.18.0128	12/11/14	22/04/15	161
RTOrd - 0001480-06.2014.5.18.0128	12/11/14	22/04/15	161
RTOrd - 0001482-73.2014.5.18.0128	12/11/14	20/05/15	189
RTOrd - 0001483-58.2014.5.18.0128	12/11/14	22/04/15	161
RTOrd - 0001484-43.2014.5.18.0128	12/11/14	22/04/15	161
RTOrd - 0001485-28.2014.5.18.0128	12/11/14	22/04/15	161
RTOrd - 0001486-13.2014.5.18.0128	12/11/14	22/04/15	161
RTOrd - 0001487-95.2014.5.18.0128	12/11/14	22/04/15	161
RTOrd - 0001488-80.2014.5.18.0128	12/11/14	22/04/15	161
RTOrd - 0001489-65.2014.5.18.0128	12/11/14	22/04/15	161
RTOrd - 0001490-50.2014.5.18.0128	12/11/14	22/04/15	161
RTOrd - 0001491-35.2014.5.18.0128	12/11/14	22/04/15	161
RTOrd - 0001492-20.2014.5.18.0128	12/11/14	22/04/15	161
RTOrd - 0001493-05.2014.5.18.0128	12/11/14	14/01/15	63
RTOrd - 0001494-87.2014.5.18.0128	12/11/14	22/04/15	161
RTOrd - 0001495-72.2014.5.18.0128	12/11/14	14/01/15	63
RTOrd - 0001496-57.2014.5.18.0128	12/11/14	14/01/15	63
RTOrd - 0001497-42.2014.5.18.0128	12/11/14	14/01/15	63
RTOrd - 0001498-27.2014.5.18.0128	12/11/14	14/01/15	63
RTOrd - 0001499-12.2014.5.18.0128	12/11/14	14/01/15	63
RTOrd - 0001500-94.2014.5.18.0128	12/11/14	20/05/15	189
RTOrd - 0001501-79.2014.5.18.0128	12/11/14	20/05/15	189
RTOrd - 0001502-64.2014.5.18.0128	12/11/14	20/05/15	189

Legenda:
1ª Aud.: Data da primeira audiência que ocorrer, Inicial ou UNA;
Enc. da Instrução: Data da conclusão para proferir sentença;
Prazo: Quantidade de dias decorridos da 1ª aud. até o encerramento da instrução.



PRAZO MÉDIO ENTRE A 1ª AUDIÊNCIA E O ENCERRAMENTO DA INSTRUÇÃO - VARA DO TRABALHO DE GOIATUBA

Sem magistrado

ORDINÁRIO

Qtd	Prazo Médio
873	80

Nr. Processo	1ª Aud.	Enc. Instrução.	Prazo
RTOrd - 0001503-49.2014.5.18.0128	12/11/14	20/05/15	189
RTOrd - 0001504-34.2014.5.18.0128	12/11/14	20/05/15	189
RTOrd - 0001505-19.2014.5.18.0128	12/11/14	22/04/15	161
RTOrd - 0001506-04.2014.5.18.0128	12/11/14	22/04/15	161
RTOrd - 0001507-86.2014.5.18.0128	12/11/14	07/05/15	176
RTOrd - 0001509-56.2014.5.18.0128	12/11/14	20/05/15	189
RTOrd - 0001510-41.2014.5.18.0128	12/11/14	22/04/15	161
RTOrd - 0001511-26.2014.5.18.0128	12/11/14	22/04/15	161
RTOrd - 0001512-11.2014.5.18.0128	12/11/14	20/05/15	189
RTOrd - 0001513-93.2014.5.18.0128	12/11/14	14/01/15	63
RTOrd - 0001514-78.2014.5.18.0128	12/11/14	22/04/15	161
RTOrd - 0001515-63.2014.5.18.0128	12/11/14	22/04/15	161
RTOrd - 0001516-48.2014.5.18.0128	12/11/14	14/01/15	63
RTOrd - 0001517-33.2014.5.18.0128	12/11/14	22/04/15	161
RTOrd - 0001518-18.2014.5.18.0128	12/11/14	22/04/15	161
RTOrd - 0001519-03.2014.5.18.0128	12/11/14	22/04/15	161
RTOrd - 0001520-85.2014.5.18.0128	12/11/14	14/01/15	63
RTOrd - 0001521-70.2014.5.18.0128	12/11/14	20/05/15	189
RTOrd - 0001523-40.2014.5.18.0128	12/11/14	22/04/15	161
RTOrd - 0001524-25.2014.5.18.0128	12/11/14	20/05/15	189
RTOrd - 0001525-10.2014.5.18.0128	12/11/14	14/01/15	63
RTOrd - 0001538-09.2014.5.18.0128	20/11/14	08/04/15	139
RTOrd - 0001544-16.2014.5.18.0128	20/11/14	07/12/15	382
RTOrd - 0001550-23.2014.5.18.0128	20/11/14	20/05/15	181

Legenda:
1ª Aud.: Data da primeira audiência que ocorrer, Inicial ou UNA;
Enc. da Instrução: Data da conclusão para proferir sentença;
Prazo: Quantidade de dias decorridos da 1ª aud. até o encerramento da instrução.



PRAZO MÉDIO ENTRE A 1ª AUDIÊNCIA E O ENCERRAMENTO DA INSTRUÇÃO - VARA DO TRABALHO DE GOIATUBA

Sem magistrado

ORDINÁRIO

Qtd	Prazo Médio
873	80

Nr. Processo	1ª Aud.	Enc. Instrução.	Prazo
RTOrd - 0001551-08.2014.5.18.0128	20/11/14	25/02/15	97
RTOrd - 0001552-90.2014.5.18.0128	20/11/14	25/02/15	97
RTOrd - 0001560-67.2014.5.18.0128	27/11/14	15/05/15	169
RTOrd - 0001560-67.2014.5.18.0128	27/11/14	11/06/15	196
RTOrd - 0001572-81.2014.5.18.0128	04/12/14	30/04/15	147
RTOrd - 0001587-50.2014.5.18.0128	24/03/15	28/04/15	35
RTOrd - 0001589-20.2014.5.18.0128	04/12/14	14/10/15	314
RTOrd - 0001594-42.2014.5.18.0128	27/11/14	20/05/15	174
RTOrd - 0001596-12.2014.5.18.0128	27/11/14	20/05/15	174
RTOrd - 0001604-86.2014.5.18.0128	27/11/14	07/05/15	161
RTOrd - 0001604-86.2014.5.18.0128	27/11/14	23/07/15	238
RTOrd - 0001619-55.2014.5.18.0128	14/01/15	12/06/15	149
RTOrd - 0001620-40.2014.5.18.0128	14/01/15	12/06/15	149
RTOrd - 0001632-54.2014.5.18.0128	10/12/14	24/11/15	349
RTOrd - 0001640-31.2014.5.18.0128	19/12/14	25/03/15	96
RTOrd - 0001642-98.2014.5.18.0128	19/12/14	25/03/15	96
RTOrd - 0001652-45.2014.5.18.0128	19/12/14	25/03/15	96
RTOrd - 0001653-30.2014.5.18.0128	19/12/14	25/03/15	96
RTOrd - 0001660-22.2014.5.18.0128	10/12/14	22/04/15	133
RTOrd - 0001660-22.2014.5.18.0128	10/12/14	31/07/15	233
RTOrd - 0001673-21.2014.5.18.0128	10/12/14	22/01/15	43
RTOrd - 0001703-56.2014.5.18.0128	30/01/15	21/05/15	111
RTOrd - 0001719-10.2014.5.18.0128	30/01/15	21/05/15	111
RTOrd - 0001726-02.2014.5.18.0128	13/02/15	18/03/15	33

Legenda:
1ª Aud.: Data da primeira audiência que ocorrer, Inicial ou UNA;
Enc. da Instrução: Data da conclusão para proferir sentença;
Prazo: Quantidade de dias decorridos da 1ª aud. até o encerramento da instrução.



PRAZO MÉDIO ENTRE A 1ª AUDIÊNCIA E O ENCERRAMENTO DA INSTRUÇÃO - VARA DO TRABALHO DE GOIATUBA

Sem magistrado

ORDINÁRIO

Qtd	Prazo Médio
873	80

Nr. Processo	1ª Aud.	Enc. Instrução.	Prazo
RTOrd - 0001744-23.2014.5.18.0128	13/02/15	18/03/15	33
RTOrd - 0001749-45.2014.5.18.0128	30/01/15	28/07/15	179
RTOrd - 0001772-88.2014.5.18.0128	30/01/15	17/08/15	199
RTOrd - 0001776-28.2014.5.18.0128	04/03/15	08/04/15	35
RTOrd - 0001778-95.2014.5.18.0128	05/03/15	28/05/15	84
RTOrd - 0001779-80.2014.5.18.0128	05/03/15	28/05/15	84
RTOrd - 0001780-65.2014.5.18.0128	30/01/15	21/05/15	111
RTOrd - 0010001-03.2015.5.18.0128	14/05/15	14/05/15	0
RTOrd - 0010002-85.2015.5.18.0128	14/05/15	14/05/15	0
RTOrd - 0010004-55.2015.5.18.0128	07/05/15	07/05/15	0
RTOrd - 0010007-10.2015.5.18.0128	12/05/15	12/05/15	0
RTOrd - 0010008-92.2015.5.18.0128	14/05/15	10/08/15	88
RTOrd - 0010009-77.2015.5.18.0128	14/05/15	06/10/15	145
RTOrd - 0010011-47.2015.5.18.0128	07/05/15	07/05/15	0
RTOrd - 0010012-32.2015.5.18.0128	14/05/15	16/06/15	33
RTOrd - 0010014-02.2015.5.18.0128	14/05/15	14/05/15	0
RTOrd - 0010015-84.2015.5.18.0128	07/05/15	07/05/15	0
RTOrd - 0010020-09.2015.5.18.0128	20/05/15	21/05/15	1
RTOrd - 0010022-76.2015.5.18.0128	20/05/15	20/05/15	0
RTOrd - 0010031-38.2015.5.18.0128	21/05/15	21/05/15	0
RTOrd - 0010032-23.2015.5.18.0128	13/05/15	13/05/15	0
RTOrd - 0010036-60.2015.5.18.0128	19/05/15	19/05/15	0
RTOrd - 0010037-23.2015.5.18.0103	20/05/15	30/06/15	41
RTOrd - 0010037-45.2015.5.18.0128	20/05/15	29/06/15	40

Legenda:
1ª Aud.: Data da primeira audiência que ocorrer, Inicial ou UNA;
Enc. da Instrução: Data da conclusão para proferir sentença;
Prazo: Quantidade de dias decorridos da 1ª aud. até o encerramento da instrução.



PRAZO MÉDIO ENTRE A 1ª AUDIÊNCIA E O ENCERRAMENTO DA INSTRUÇÃO - VARA DO TRABALHO DE GOIATUBA

Sem magistrado

ORDINÁRIO

Qtd	Prazo Médio
873	80

Nr. Processo	1ª Aud.	Enc. Instrução.	Prazo
RTOrd - 0010042-67.2015.5.18.0128	13/05/15	13/05/15	0
RTOrd - 0010044-37.2015.5.18.0128	14/05/15	17/10/15	156
RTOrd - 0010045-22.2015.5.18.0128	13/05/15	15/05/15	2
RTOrd - 0010047-89.2015.5.18.0128	11/06/15	27/08/15	77
RTOrd - 0010047-89.2015.5.18.0128	11/06/15	27/08/15	77
RTOrd - 0010048-74.2015.5.18.0128	11/06/15	08/09/15	89
RTOrd - 0010050-44.2015.5.18.0128	19/05/15	18/06/15	30
RTOrd - 0010055-66.2015.5.18.0128	14/05/15	15/05/15	1
RTOrd - 0010057-36.2015.5.18.0128	14/05/15	14/05/15	0
RTOrd - 0010061-73.2015.5.18.0128	19/05/15	02/07/15	44
RTOrd - 0010062-58.2015.5.18.0128	14/05/15	19/10/15	158
RTOrd - 0010063-43.2015.5.18.0128	26/05/15	26/05/15	0
RTOrd - 0010064-28.2015.5.18.0128	12/05/15	15/05/15	3
RTOrd - 0010065-13.2015.5.18.0128	11/06/15	27/08/15	77
RTOrd - 0010066-16.2015.5.18.0122	12/06/15	15/06/15	3
RTOrd - 0010068-65.2015.5.18.0128	14/05/15	02/10/15	141
RTOrd - 0010069-50.2015.5.18.0128	14/05/15	02/10/15	141
RTOrd - 0010073-87.2015.5.18.0128	12/06/15	12/06/15	0
RTOrd - 0010075-57.2015.5.18.0128	19/05/15	20/05/15	1
RTOrd - 0010076-42.2015.5.18.0128	19/05/15	20/05/15	1
RTOrd - 0010077-27.2015.5.18.0128	19/05/15	20/05/15	1
RTOrd - 0010084-19.2015.5.18.0128	19/05/15	19/05/15	0
RTOrd - 0010085-04.2015.5.18.0128	28/05/15	28/05/15	0
RTOrd - 0010087-71.2015.5.18.0128	19/05/15	19/05/15	0

Legenda:
1ª Aud.: Data da primeira audiência que ocorrer, Inicial ou UNA;
Enc. da Instrução: Data da conclusão para proferir sentença;
Prazo: Quantidade de dias decorridos da 1ª aud. até o encerramento da instrução.



PRAZO MÉDIO ENTRE A 1ª AUDIÊNCIA E O ENCERRAMENTO DA INSTRUÇÃO - VARA DO TRABALHO DE GOIATUBA

Sem magistrado

ORDINÁRIO

Qtd	Prazo Médio
873	80

Nr. Processo	1ª Aud.	Enc. Instrução.	Prazo
RTOrd - 0010089-41.2015.5.18.0128	19/05/15	19/05/15	0
RTOrd - 0010090-26.2015.5.18.0128	24/06/15	26/06/15	2
RTOrd - 0010093-78.2015.5.18.0128	20/05/15	20/05/15	0
RTOrd - 0010094-63.2015.5.18.0128	11/06/15	27/08/15	77
RTOrd - 0010094-63.2015.5.18.0128	11/06/15	27/08/15	77
RTOrd - 0010096-33.2015.5.18.0128	26/05/15	26/05/15	0
RTOrd - 0010098-03.2015.5.18.0128	26/05/15	26/05/15	0
RTOrd - 0010099-85.2015.5.18.0128	19/05/15	02/10/15	136
RTOrd - 0010101-55.2015.5.18.0128	25/05/15	29/05/15	4
RTOrd - 0010103-25.2015.5.18.0128	25/05/15	30/06/15	36
RTOrd - 0010104-10.2015.5.18.0128	25/05/15	25/05/15	0
RTOrd - 0010109-32.2015.5.18.0128	25/05/15	29/05/15	4
RTOrd - 0010112-84.2015.5.18.0128	26/05/15	26/05/15	0
RTOrd - 0010113-69.2015.5.18.0128	26/05/15	26/05/15	0
RTOrd - 0010114-54.2015.5.18.0128	26/05/15	26/05/15	0
RTOrd - 0010118-91.2015.5.18.0128	27/05/15	27/05/15	0
RTOrd - 0010120-61.2015.5.18.0128	27/05/15	10/12/15	197
RTOrd - 0010123-16.2015.5.18.0128	01/07/15	01/07/15	0
RTOrd - 0010125-83.2015.5.18.0128	06/08/15	06/08/15	0
RTOrd - 0010127-53.2015.5.18.0128	11/06/15	11/06/15	0
RTOrd - 0010140-52.2015.5.18.0128	11/06/15	18/06/15	7
RTOrd - 0010144-89.2015.5.18.0128	11/06/15	18/06/15	7
RTOrd - 0010144-89.2015.5.18.0128	11/06/15	04/08/15	54
RTOrd - 0010147-44.2015.5.18.0128	11/06/15	11/06/15	0

Legenda:
1ª Aud.: Data da primeira audiência que ocorrer, Inicial ou UNA;
Enc. da Instrução: Data da conclusão para proferir sentença;
Prazo: Quantidade de dias decorridos da 1ª aud. até o encerramento da instrução.



PRAZO MÉDIO ENTRE A 1ª AUDIÊNCIA E O ENCERRAMENTO DA INSTRUÇÃO - VARA DO TRABALHO DE GOIATUBA

Sem magistrado

ORDINÁRIO

Qtd	Prazo Médio
873	80

Nr. Processo	1ª Aud.	Enc. Instrução.	Prazo
RTOrd - 0010148-29.2015.5.18.0128	11/06/15	04/11/15	146
RTOrd - 0010152-66.2015.5.18.0128	11/06/15	18/06/15	7
RTOrd - 0010153-51.2015.5.18.0128	07/08/15	07/08/15	0
RTOrd - 0010157-88.2015.5.18.0128	30/06/15	30/06/15	0
RTOrd - 0010163-95.2015.5.18.0128	24/06/15	24/06/15	0
RTOrd - 0010164-80.2015.5.18.0128	12/06/15	12/06/15	0
RTOrd - 0010165-65.2015.5.18.0128	12/06/15	12/06/15	0
RTOrd - 0010166-50.2015.5.18.0128	12/06/15	13/11/15	154
RTOrd - 0010167-35.2015.5.18.0128	12/06/15	12/11/15	153
RTOrd - 0010172-57.2015.5.18.0128	24/06/15	24/06/15	0
RTOrd - 0010177-79.2015.5.18.0128	24/06/15	14/09/15	82
RTOrd - 0010178-64.2015.5.18.0128	12/06/15	13/11/15	154
RTOrd - 0010182-04.2015.5.18.0128	12/06/15	13/11/15	154
RTOrd - 0010183-86.2015.5.18.0128	12/06/15	12/11/15	153
RTOrd - 0010185-56.2015.5.18.0128	24/06/15	24/06/15	0
RTOrd - 0010186-41.2015.5.18.0128	12/06/15	12/11/15	153
RTOrd - 0010187-26.2015.5.18.0128	12/06/15	12/11/15	153
RTOrd - 0010188-11.2015.5.18.0128	12/06/15	12/11/15	153
RTOrd - 0010189-93.2015.5.18.0128	12/06/15	13/11/15	154
RTOrd - 0010194-18.2015.5.18.0128	12/06/15	12/11/15	153
RTOrd - 0010195-03.2015.5.18.0128	12/06/15	13/11/15	154
RTOrd - 0010217-61.2015.5.18.0128	30/06/15	04/07/15	4
RTOrd - 0010218-46.2015.5.18.0128	24/06/15	17/08/15	54
RTOrd - 0010220-16.2015.5.18.0128	24/06/15	26/06/15	2

Legenda:
1ª Aud.: Data da primeira audiência que ocorrer, Inicial ou UNA;
Enc. da Instrução: Data da conclusão para proferir sentença;
Prazo: Quantidade de dias decorridos da 1ª aud. até o encerramento da instrução.



PRAZO MÉDIO ENTRE A 1ª AUDIÊNCIA E O ENCERRAMENTO DA INSTRUÇÃO - VARA DO TRABALHO DE GOIATUBA

Sem magistrado

ORDINÁRIO

Qtd	Prazo Médio
873	80

Nr. Processo	1ª Aud.	Enc. Instrução.	Prazo
RTOrd - 0010223-68.2015.5.18.0128	24/06/15	26/06/15	2
RTOrd - 0010224-53.2015.5.18.0128	24/06/15	26/06/15	2
RTOrd - 0010226-23.2015.5.18.0128	24/06/15	26/06/15	2
RTOrd - 0010227-08.2015.5.18.0128	24/06/15	24/06/15	0
RTOrd - 0010230-60.2015.5.18.0128	24/06/15	17/09/15	85
RTOrd - 0010231-45.2015.5.18.0128	24/06/15	24/06/15	0
RTOrd - 0010232-30.2015.5.18.0128	24/06/15	24/06/15	0
RTOrd - 0010233-15.2015.5.18.0128	30/06/15	30/06/15	0
RTOrd - 0010236-67.2015.5.18.0128	01/07/15	01/07/15	0
RTOrd - 0010237-52.2015.5.18.0128	01/07/15	02/07/15	1
RTOrd - 0010244-44.2015.5.18.0128	30/06/15	30/06/15	0
RTOrd - 0010246-14.2015.5.18.0128	13/08/15	13/08/15	0
RTOrd - 0010247-96.2015.5.18.0128	30/06/15	30/06/15	0
RTOrd - 0010249-66.2015.5.18.0128	01/07/15	02/07/15	1
RTOrd - 0010254-88.2015.5.18.0128	28/07/15	29/07/15	1
RTOrd - 0010255-73.2015.5.18.0128	28/07/15	29/07/15	1
RTOrd - 0010255-73.2015.5.18.0128	28/07/15	05/08/15	8
RTOrd - 0010256-58.2015.5.18.0128	28/07/15	29/07/15	1
RTOrd - 0010257-43.2015.5.18.0128	02/07/15	02/07/15	0
RTOrd - 0010259-13.2015.5.18.0128	15/07/15	15/07/15	0
RTOrd - 0010260-95.2015.5.18.0128	15/07/15	15/07/15	0
RTOrd - 0010264-35.2015.5.18.0128	02/07/15	02/07/15	0
RTOrd - 0010265-20.2015.5.18.0128	02/07/15	02/07/15	0
RTOrd - 0010266-05.2015.5.18.0128	02/07/15	22/10/15	112

Legenda:
1ª Aud.: Data da primeira audiência que ocorrer, Inicial ou UNA;
Enc. da Instrução: Data da conclusão para proferir sentença;
Prazo: Quantidade de dias decorridos da 1ª aud. até o encerramento da instrução.



PRAZO MÉDIO ENTRE A 1ª AUDIÊNCIA E O ENCERRAMENTO DA INSTRUÇÃO - VARA DO TRABALHO DE GOIATUBA

Sem magistrado

ORDINÁRIO

Qtd	Prazo Médio
873	80

Nr. Processo	1ª Aud.	Enc. Instrução.	Prazo
RTOrd - 0010267-87.2015.5.18.0128	02/07/15	02/07/15	0
RTOrd - 0010274-79.2015.5.18.0128	02/07/15	02/07/15	0
RTOrd - 0010275-64.2015.5.18.0128	02/07/15	02/07/15	0
RTOrd - 0010276-49.2015.5.18.0128	02/07/15	02/07/15	0
RTOrd - 0010277-34.2015.5.18.0128	02/07/15	02/07/15	0
RTOrd - 0010278-19.2015.5.18.0128	02/07/15	02/07/15	0
RTOrd - 0010279-04.2015.5.18.0128	28/07/15	29/07/15	1
RTOrd - 0010280-86.2015.5.18.0128	02/07/15	02/07/15	0
RTOrd - 0010281-71.2015.5.18.0128	28/07/15	29/07/15	1
RTOrd - 0010282-56.2015.5.18.0128	02/07/15	02/07/15	0
RTOrd - 0010283-41.2015.5.18.0128	02/07/15	02/07/15	0
RTOrd - 0010284-26.2015.5.18.0128	14/07/15	14/07/15	0
RTOrd - 0010285-11.2015.5.18.0128	28/07/15	29/07/15	1
RTOrd - 0010287-78.2015.5.18.0128	28/07/15	29/07/15	1
RTOrd - 0010289-48.2015.5.18.0128	29/06/15	29/06/15	0
RTOrd - 0010290-33.2015.5.18.0128	20/08/15	20/08/15	0
RTOrd - 0010296-40.2015.5.18.0128	27/07/15	16/11/15	112
RTOrd - 0010297-25.2015.5.18.0128	27/07/15	11/11/15	107
RTOrd - 0010311-09.2015.5.18.0128	13/08/15	13/08/15	0
RTOrd - 0010322-38.2015.5.18.0128	14/07/15	14/07/15	0
RTOrd - 0010329-30.2015.5.18.0128	13/08/15	13/08/15	0
RTOrd - 0010331-97.2015.5.18.0128	14/07/15	14/07/15	0
RTOrd - 0010337-07.2015.5.18.0128	23/07/15	23/07/15	0
RTOrd - 0010337-07.2015.5.18.0128	23/07/15	02/09/15	41

Legenda:
1ª Aud.: Data da primeira audiência que ocorrer, Inicial ou UNA;
Enc. da Instrução: Data da conclusão para proferir sentença;
Prazo: Quantidade de dias decorridos da 1ª aud. até o encerramento da instrução.



PRAZO MÉDIO ENTRE A 1ª AUDIÊNCIA E O ENCERRAMENTO DA INSTRUÇÃO - VARA DO TRABALHO DE GOIATUBA

Sem magistrado

ORDINÁRIO

Qtd	Prazo Médio
873	80

Nr. Processo	1ª Aud.	Enc. Instrução.	Prazo
RTOrd - 0010338-89.2015.5.18.0128	23/07/15	23/07/15	0
RTOrd - 0010339-74.2015.5.18.0128	23/07/15	23/07/15	0
RTOrd - 0010345-81.2015.5.18.0128	16/07/15	17/07/15	1
RTOrd - 0010347-51.2015.5.18.0128	05/08/15	05/08/15	0
RTOrd - 0010348-36.2015.5.18.0128	05/08/15	05/08/15	0
RTOrd - 0010352-73.2015.5.18.0128	16/07/15	17/08/15	32
RTOrd - 0010353-58.2015.5.18.0128	14/07/15	14/07/15	0
RTOrd - 0010354-43.2015.5.18.0128	14/07/15	14/07/15	0
RTOrd - 0010356-13.2015.5.18.0128	14/07/15	15/07/15	1
RTOrd - 0010359-65.2015.5.18.0128	05/08/15	05/08/15	0
RTOrd - 0010368-27.2015.5.18.0128	27/07/15	26/11/15	122
RTOrd - 0010370-94.2015.5.18.0128	27/07/15	13/11/15	109
RTOrd - 0010371-79.2015.5.18.0128	27/07/15	13/11/15	109
RTOrd - 0010372-64.2015.5.18.0128	27/07/15	13/11/15	109
RTOrd - 0010373-49.2015.5.18.0128	27/07/15	13/11/15	109
RTOrd - 0010374-34.2015.5.18.0128	27/07/15	11/11/15	107
RTOrd - 0010377-86.2015.5.18.0128	05/08/15	05/08/15	0
RTOrd - 0010378-71.2015.5.18.0128	06/08/15	06/08/15	0
RTOrd - 0010380-41.2015.5.18.0128	16/07/15	10/11/15	117
RTOrd - 0010381-26.2015.5.18.0128	16/07/15	16/07/15	0
RTOrd - 0010384-78.2015.5.18.0128	14/07/15	25/08/15	42
RTOrd - 0010385-63.2015.5.18.0128	14/07/15	17/08/15	34
RTOrd - 0010386-48.2015.5.18.0128	14/07/15	15/07/15	1
RTOrd - 0010387-33.2015.5.18.0128	13/08/15	20/08/15	7

Legenda:
1ª Aud.: Data da primeira audiência que ocorrer, Inicial ou UNA;
Enc. da Instrução: Data da conclusão para proferir sentença;
Prazo: Quantidade de dias decorridos da 1ª aud. até o encerramento da instrução.



PRAZO MÉDIO ENTRE A 1ª AUDIÊNCIA E O ENCERRAMENTO DA INSTRUÇÃO - VARA DO TRABALHO DE GOIATUBA

Sem magistrado

ORDINÁRIO

Qtd	Prazo Médio
873	80

Nr. Processo	1ª Aud.	Enc. Instrução.	Prazo
RTOrd - 0010390-85.2015.5.18.0128	14/07/15	14/07/15	0
RTOrd - 0010401-17.2015.5.18.0128	29/07/15	29/07/15	0
RTOrd - 0010403-84.2015.5.18.0128	16/07/15	17/07/15	1
RTOrd - 0010407-24.2015.5.18.0128	23/07/15	23/07/15	0
RTOrd - 0010408-09.2015.5.18.0128	23/07/15	22/10/15	91
RTOrd - 0010410-76.2015.5.18.0128	23/07/15	23/07/15	0
RTOrd - 0010411-61.2015.5.18.0128	23/07/15	23/07/15	0
RTOrd - 0010414-16.2015.5.18.0128	16/07/15	25/08/15	40
RTOrd - 0010415-98.2015.5.18.0128	23/07/15	23/07/15	0
RTOrd - 0010415-98.2015.5.18.0128	23/07/15	18/08/15	26
RTOrd - 0010416-83.2015.5.18.0128	23/07/15	23/07/15	0
RTOrd - 0010417-68.2015.5.18.0128	23/07/15	23/07/15	0
RTOrd - 0010420-23.2015.5.18.0128	13/07/15	13/07/15	0
RTOrd - 0010422-90.2015.5.18.0128	16/07/15	16/07/15	0
RTOrd - 0010423-75.2015.5.18.0128	27/07/15	27/07/15	0
RTOrd - 0010424-60.2015.5.18.0128	27/07/15	12/11/15	108
RTOrd - 0010424-60.2015.5.18.0128	27/07/15	04/12/15	130
RTOrd - 0010425-45.2015.5.18.0128	27/07/15	15/11/15	111
RTOrd - 0010426-30.2015.5.18.0128	27/07/15	27/07/15	0
RTOrd - 0010427-15.2015.5.18.0128	27/07/15	13/11/15	109
RTOrd - 0010428-97.2015.5.18.0128	23/07/15	18/09/15	57
RTOrd - 0010431-52.2015.5.18.0128	23/07/15	23/07/15	0
RTOrd - 0010432-37.2015.5.18.0128	15/07/15	15/07/15	0
RTOrd - 0010433-22.2015.5.18.0128	15/07/15	15/07/15	0

Legenda:
1ª Aud.: Data da primeira audiência que ocorrer, Inicial ou UNA;
Enc. da Instrução: Data da conclusão para proferir sentença;
Prazo: Quantidade de dias decorridos da 1ª aud. até o encerramento da instrução.



PRAZO MÉDIO ENTRE A 1ª AUDIÊNCIA E O ENCERRAMENTO DA INSTRUÇÃO - VARA DO TRABALHO DE GOIATUBA

Sem magistrado

ORDINÁRIO

Qtd	Prazo Médio
873	80

Nr. Processo	1ª Aud.	Enc. Instrução.	Prazo
RTOrd - 0010434-07.2015.5.18.0128	15/07/15	15/07/15	0
RTOrd - 0010438-44.2015.5.18.0128	29/07/15	29/07/15	0
RTOrd - 0010440-14.2015.5.18.0128	29/06/15	17/07/15	18
RTOrd - 0010442-81.2015.5.18.0128	24/11/15	01/12/15	7
RTOrd - 0010443-66.2015.5.18.0128	24/11/15	01/12/15	7
RTOrd - 0010449-73.2015.5.18.0128	16/07/15	16/07/15	0
RTOrd - 0010450-58.2015.5.18.0128	23/07/15	23/07/15	0
RTOrd - 0010451-43.2015.5.18.0128	23/07/15	23/07/15	0
RTOrd - 0010451-43.2015.5.18.0128	23/07/15	13/09/15	52
RTOrd - 0010454-95.2015.5.18.0128	14/07/15	14/07/15	0
RTOrd - 0010459-20.2015.5.18.0128	06/08/15	06/08/15	0
RTOrd - 0010468-79.2015.5.18.0128	23/07/15	23/07/15	0
RTOrd - 0010468-79.2015.5.18.0128	23/07/15	13/09/15	52
RTOrd - 0010480-93.2015.5.18.0128	16/07/15	29/12/15	166
RTOrd - 0010481-78.2015.5.18.0128	23/07/15	23/07/15	0
RTOrd - 0010482-63.2015.5.18.0128	23/07/15	23/07/15	0
RTOrd - 0010483-48.2015.5.18.0128	23/07/15	23/07/15	0
RTOrd - 0010489-55.2015.5.18.0128	29/07/15	29/07/15	0
RTOrd - 0010492-10.2015.5.18.0128	28/07/15	29/07/15	1
RTOrd - 0010493-92.2015.5.18.0128	28/07/15	29/07/15	1
RTOrd - 0010496-47.2015.5.18.0128	28/07/15	29/07/15	1
RTOrd - 0010497-32.2015.5.18.0128	30/07/15	30/07/15	0
RTOrd - 0010500-84.2015.5.18.0128	27/07/15	28/07/15	1
RTOrd - 0010501-69.2015.5.18.0128	27/07/15	28/07/15	1

Legenda:
1ª Aud.: Data da primeira audiência que ocorrer, Inicial ou UNA;
Enc. da Instrução: Data da conclusão para proferir sentença;
Prazo: Quantidade de dias decorridos da 1ª aud. até o encerramento da instrução.



PRAZO MÉDIO ENTRE A 1ª AUDIÊNCIA E O ENCERRAMENTO DA INSTRUÇÃO - VARA DO TRABALHO DE GOIATUBA

Sem magistrado

ORDINÁRIO

Qtd	Prazo Médio
873	80

Nr. Processo	1ª Aud.	Enc. Instrução.	Prazo
RTOrd - 0010502-54.2015.5.18.0128	27/07/15	28/07/15	1
RTOrd - 0010503-39.2015.5.18.0128	27/07/15	28/07/15	1
RTOrd - 0010518-08.2015.5.18.0128	27/07/15	13/11/15	109
RTOrd - 0010520-75.2015.5.18.0128	27/07/15	13/11/15	109
RTOrd - 0010522-45.2015.5.18.0128	27/07/15	13/11/15	109
RTOrd - 0010524-15.2015.5.18.0128	27/07/15	27/07/15	0
RTOrd - 0010525-97.2015.5.18.0128	27/07/15	20/08/15	24
RTOrd - 0010531-07.2015.5.18.0128	27/07/15	13/11/15	109
RTOrd - 0010534-59.2015.5.18.0128	27/07/15	13/11/15	109
RTOrd - 0010536-29.2015.5.18.0128	27/07/15	13/11/15	109
RTOrd - 0010541-51.2015.5.18.0128	29/07/15	29/07/15	0
RTOrd - 0010546-73.2015.5.18.0128	28/07/15	29/07/15	1
RTOrd - 0010547-58.2015.5.18.0128	28/07/15	29/07/15	1
RTOrd - 0010548-43.2015.5.18.0128	28/07/15	28/07/15	0
RTOrd - 0010549-28.2015.5.18.0128	28/07/15	28/07/15	0
RTOrd - 0010556-20.2015.5.18.0128	29/07/15	30/07/15	1
RTOrd - 0010557-05.2015.5.18.0128	29/07/15	30/07/15	1
RTOrd - 0010558-87.2015.5.18.0128	29/07/15	30/07/15	1
RTOrd - 0010559-72.2015.5.18.0128	13/08/15	18/08/15	5
RTOrd - 0010559-72.2015.5.18.0128	13/08/15	06/10/15	54
RTOrd - 0010560-57.2015.5.18.0128	13/08/15	18/08/15	5
RTOrd - 0010561-42.2015.5.18.0128	13/08/15	18/08/15	5
RTOrd - 0010564-94.2015.5.18.0128	24/11/15	26/11/15	2
RTOrd - 0010565-79.2015.5.18.0128	29/07/15	29/07/15	0

Legenda:
1ª Aud.: Data da primeira audiência que ocorrer, Inicial ou UNA;
Enc. da Instrução: Data da conclusão para proferir sentença;
Prazo: Quantidade de dias decorridos da 1ª aud. até o encerramento da instrução.



PRAZO MÉDIO ENTRE A 1ª AUDIÊNCIA E O ENCERRAMENTO DA INSTRUÇÃO - VARA DO TRABALHO DE GOIATUBA

Sem magistrado

ORDINÁRIO

Qtd	Prazo Médio
873	80

Nr. Processo	1ª Aud.	Enc. Instrução.	Prazo
RTOrd - 0010567-49.2015.5.18.0128	13/08/15	18/08/15	5
RTOrd - 0010570-04.2015.5.18.0128	30/07/15	30/07/15	0
RTOrd - 0010572-71.2015.5.18.0128	29/07/15	30/07/15	1
RTOrd - 0010573-56.2015.5.18.0128	29/07/15	30/07/15	1
RTOrd - 0010581-33.2015.5.18.0128	06/08/15	06/08/15	0
RTOrd - 0010582-18.2015.5.18.0128	13/08/15	13/08/15	0
RTOrd - 0010584-85.2015.5.18.0128	13/08/15	18/08/15	5
RTOrd - 0010592-62.2015.5.18.0128	19/10/15	19/10/15	0
RTOrd - 0010593-47.2015.5.18.0128	13/08/15	13/08/15	0
RTOrd - 0010597-84.2015.5.18.0128	06/08/15	06/08/15	0
RTOrd - 0010598-69.2015.5.18.0128	06/08/15	11/08/15	5
RTOrd - 0010599-54.2015.5.18.0128	06/08/15	11/08/15	5
RTOrd - 0010600-39.2015.5.18.0128	06/08/15	12/08/15	6
RTOrd - 0010601-24.2015.5.18.0128	06/08/15	11/08/15	5
RTOrd - 0010602-09.2015.5.18.0128	06/08/15	13/08/15	7
RTOrd - 0010606-46.2015.5.18.0128	13/08/15	13/11/15	92
RTOrd - 0010608-16.2015.5.18.0128	13/08/15	13/11/15	92
RTOrd - 0010609-98.2015.5.18.0128	13/08/15	13/11/15	92
RTOrd - 0010614-23.2015.5.18.0128	25/08/15	25/08/15	0
RTOrd - 0010615-08.2015.5.18.0128	25/08/15	25/08/15	0
RTOrd - 0010617-75.2015.5.18.0128	13/08/15	13/08/15	0
RTOrd - 0010623-82.2015.5.18.0128	13/08/15	13/08/15	0
RTOrd - 0010624-67.2015.5.18.0128	13/08/15	13/08/15	0
RTOrd - 0010626-37.2015.5.18.0128	13/08/15	18/08/15	5

Legenda:
1ª Aud.: Data da primeira audiência que ocorrer, Inicial ou UNA;
Enc. da Instrução: Data da conclusão para proferir sentença;
Prazo: Quantidade de dias decorridos da 1ª aud. até o encerramento da instrução.



PRAZO MÉDIO ENTRE A 1ª AUDIÊNCIA E O ENCERRAMENTO DA INSTRUÇÃO - VARA DO TRABALHO DE GOIATUBA

Sem magistrado

ORDINÁRIO

Qtd	Prazo Médio
873	80

Nr. Processo	1ª Aud.	Enc. Instrução.	Prazo
RTOrd - 0010627-22.2015.5.18.0128	13/08/15	18/08/15	5
RTOrd - 0010628-07.2015.5.18.0128	13/08/15	18/08/15	5
RTOrd - 0010628-07.2015.5.18.0128	13/08/15	18/09/15	36
RTOrd - 0010629-89.2015.5.18.0128	13/08/15	18/08/15	5
RTOrd - 0010632-44.2015.5.18.0128	26/08/15	13/09/15	18
RTOrd - 0010636-81.2015.5.18.0128	07/08/15	11/08/15	4
RTOrd - 0010641-06.2015.5.18.0128	13/08/15	13/08/15	0
RTOrd - 0010643-73.2015.5.18.0128	13/08/15	17/08/15	4
RTOrd - 0010643-73.2015.5.18.0128	13/08/15	17/10/15	65
RTOrd - 0010646-28.2015.5.18.0128	13/08/15	13/08/15	0
RTOrd - 0010647-13.2015.5.18.0128	13/08/15	13/08/15	0
RTOrd - 0010652-35.2015.5.18.0128	13/08/15	18/08/15	5
RTOrd - 0010653-20.2015.5.18.0128	13/08/15	17/08/15	4
RTOrd - 0010653-20.2015.5.18.0128	13/08/15	15/10/15	63
RTOrd - 0010654-05.2015.5.18.0128	07/08/15	07/08/15	0
RTOrd - 0010655-87.2015.5.18.0128	13/08/15	13/08/15	0
RTOrd - 0010656-72.2015.5.18.0128	13/08/15	28/08/15	15
RTOrd - 0010657-57.2015.5.18.0128	13/08/15	06/11/15	85
RTOrd - 0010658-42.2015.5.18.0128	13/08/15	17/08/15	4
RTOrd - 0010665-34.2015.5.18.0128	20/08/15	20/08/15	0
RTOrd - 0010668-86.2015.5.18.0128	13/08/15	17/08/15	4
RTOrd - 0010669-71.2015.5.18.0128	26/08/15	27/08/15	1
RTOrd - 0010670-56.2015.5.18.0128	26/08/15	11/09/15	16
RTOrd - 0010671-41.2015.5.18.0128	26/08/15	27/08/15	1

Legenda:
1ª Aud.: Data da primeira audiência que ocorrer, Inicial ou UNA;
Enc. da Instrução: Data da conclusão para proferir sentença;
Prazo: Quantidade de dias decorridos da 1ª aud. até o encerramento da instrução.



PRAZO MÉDIO ENTRE A 1ª AUDIÊNCIA E O ENCERRAMENTO DA INSTRUÇÃO - VARA DO TRABALHO DE GOIATUBA

Sem magistrado

ORDINÁRIO

Qtd	Prazo Médio
873	80

Nr. Processo	1ª Aud.	Enc. Instrução.	Prazo
RTOrd - 0010672-26.2015.5.18.0128	26/08/15	27/08/15	1
RTOrd - 0010673-11.2015.5.18.0128	26/08/15	27/08/15	1
RTOrd - 0010674-93.2015.5.18.0128	26/08/15	27/08/15	1
RTOrd - 0010675-78.2015.5.18.0128	26/08/15	26/08/15	0
RTOrd - 0010676-63.2015.5.18.0128	26/08/15	26/08/15	0
RTOrd - 0010677-48.2015.5.18.0128	26/08/15	26/08/15	0
RTOrd - 0010678-33.2015.5.18.0128	13/08/15	18/08/15	5
RTOrd - 0010679-18.2015.5.18.0128	13/08/15	18/08/15	5
RTOrd - 0010680-03.2015.5.18.0128	20/08/15	20/08/15	0
RTOrd - 0010681-85.2015.5.18.0128	20/08/15	20/08/15	0
RTOrd - 0010683-55.2015.5.18.0128	20/08/15	11/09/15	22
RTOrd - 0010685-25.2015.5.18.0128	20/08/15	21/08/15	1
RTOrd - 0010686-10.2015.5.18.0128	13/08/15	13/08/15	0
RTOrd - 0010687-92.2015.5.18.0128	13/08/15	16/11/15	95
RTOrd - 0010688-77.2015.5.18.0128	13/08/15	13/08/15	0
RTOrd - 0010689-62.2015.5.18.0128	13/08/15	08/12/15	117
RTOrd - 0010694-84.2015.5.18.0128	27/08/15	27/08/15	0
RTOrd - 0010695-69.2015.5.18.0128	13/08/15	18/08/15	5
RTOrd - 0010696-54.2015.5.18.0128	13/08/15	18/08/15	5
RTOrd - 0010698-24.2015.5.18.0128	20/08/15	20/08/15	0
RTOrd - 0010701-76.2015.5.18.0128	20/08/15	21/08/15	1
RTOrd - 0010703-46.2015.5.18.0128	20/08/15	21/08/15	1
RTOrd - 0010709-53.2015.5.18.0128	20/08/15	20/08/15	0
RTOrd - 0010710-38.2015.5.18.0128	20/08/15	20/08/15	0

Legenda:
1ª Aud.: Data da primeira audiência que ocorrer, Inicial ou UNA;
Enc. da Instrução: Data da conclusão para proferir sentença;
Prazo: Quantidade de dias decorridos da 1ª aud. até o encerramento da instrução.



PRAZO MÉDIO ENTRE A 1ª AUDIÊNCIA E O ENCERRAMENTO DA INSTRUÇÃO - VARA DO TRABALHO DE GOIATUBA

Sem magistrado

ORDINÁRIO

Qtd	Prazo Médio
873	80

Nr. Processo	1ª Aud.	Enc. Instrução.	Prazo
RTOrd - 0010712-08.2015.5.18.0128	20/08/15	06/11/15	78
RTOrd - 0010717-30.2015.5.18.0128	20/08/15	20/08/15	0
RTOrd - 0010725-07.2015.5.18.0128	25/08/15	09/09/15	15
RTOrd - 0010726-89.2015.5.18.0128	25/08/15	25/08/15	0
RTOrd - 0010728-59.2015.5.18.0128	26/08/15	27/08/15	1
RTOrd - 0010729-44.2015.5.18.0128	03/09/15	03/09/15	0
RTOrd - 0010730-29.2015.5.18.0128	26/08/15	27/08/15	1
RTOrd - 0010731-14.2015.5.18.0128	26/08/15	26/08/15	0
RTOrd - 0010732-96.2015.5.18.0128	26/08/15	26/08/15	0
RTOrd - 0010735-51.2015.5.18.0128	03/09/15	04/09/15	1
RTOrd - 0010738-06.2015.5.18.0128	03/09/15	03/09/15	0
RTOrd - 0010740-73.2015.5.18.0128	03/09/15	04/09/15	1
RTOrd - 0010745-95.2015.5.18.0128	10/09/15	10/09/15	0
RTOrd - 0010748-50.2015.5.18.0128	08/09/15	09/09/15	1
RTOrd - 0010752-87.2015.5.18.0128	03/09/15	04/09/15	1
RTOrd - 0010753-72.2015.5.18.0128	20/08/15	20/08/15	0
RTOrd - 0010765-86.2015.5.18.0128	27/08/15	27/08/15	0
RTOrd - 0010777-03.2015.5.18.0128	03/09/15	03/09/15	0
RTOrd - 0010779-70.2015.5.18.0128	07/10/15	07/10/15	0
RTOrd - 0010780-55.2015.5.18.0128	09/10/15	09/10/15	0
RTOrd - 0010781-40.2015.5.18.0128	09/10/15	09/10/15	0
RTOrd - 0010782-25.2015.5.18.0128	10/09/15	10/09/15	0
RTOrd - 0010785-77.2015.5.18.0128	08/09/15	08/09/15	0
RTOrd - 0010786-62.2015.5.18.0128	03/09/15	03/09/15	0

Legenda:
1ª Aud.: Data da primeira audiência que ocorrer, Inicial ou UNA;
Enc. da Instrução: Data da conclusão para proferir sentença;
Prazo: Quantidade de dias decorridos da 1ª aud. até o encerramento da instrução.



PRAZO MÉDIO ENTRE A 1ª AUDIÊNCIA E O ENCERRAMENTO DA INSTRUÇÃO - VARA DO TRABALHO DE GOIATUBA

Sem magistrado

ORDINÁRIO

Qtd	Prazo Médio
873	80

Nr. Processo	1ª Aud.	Enc. Instrução.	Prazo
RTOrd - 0010787-47.2015.5.18.0128	03/09/15	03/09/15	0
RTOrd - 0010788-32.2015.5.18.0128	03/09/15	03/09/15	0
RTOrd - 0010789-17.2015.5.18.0128	03/09/15	03/09/15	0
RTOrd - 0010790-02.2015.5.18.0128	03/09/15	03/09/15	0
RTOrd - 0010791-84.2015.5.18.0128	03/09/15	03/09/15	0
RTOrd - 0010792-69.2015.5.18.0128	03/09/15	03/09/15	0
RTOrd - 0010793-54.2015.5.18.0128	03/09/15	03/09/15	0
RTOrd - 0010811-75.2015.5.18.0128	10/09/15	10/09/15	0
RTOrd - 0010816-97.2015.5.18.0128	09/09/15	09/09/15	0
RTOrd - 0010817-82.2015.5.18.0128	27/08/15	27/08/15	0
RTOrd - 0010821-22.2015.5.18.0128	22/09/15	22/09/15	0
RTOrd - 0010823-89.2015.5.18.0128	09/09/15	09/09/15	0
RTOrd - 0010824-74.2015.5.18.0128	09/09/15	10/09/15	1
RTOrd - 0010825-59.2015.5.18.0128	09/09/15	09/09/15	0
RTOrd - 0010827-29.2015.5.18.0128	08/09/15	08/09/15	0
RTOrd - 0010828-14.2015.5.18.0128	08/09/15	08/09/15	0
RTOrd - 0010833-36.2015.5.18.0128	23/09/15	23/09/15	0
RTOrd - 0010835-06.2015.5.18.0128	03/09/15	03/09/15	0
RTOrd - 0010837-73.2015.5.18.0128	03/09/15	03/09/15	0
RTOrd - 0010838-58.2015.5.18.0128	03/09/15	03/09/15	0
RTOrd - 0010841-13.2015.5.18.0128	03/09/15	04/09/15	1
RTOrd - 0010842-95.2015.5.18.0128	03/09/15	03/09/15	0
RTOrd - 0010843-80.2015.5.18.0128	03/09/15	03/09/15	0
RTOrd - 0010844-65.2015.5.18.0128	03/09/15	03/09/15	0

Legenda:
1ª Aud.: Data da primeira audiência que ocorrer, Inicial ou UNA;
Enc. da Instrução: Data da conclusão para proferir sentença;
Prazo: Quantidade de dias decorridos da 1ª aud. até o encerramento da instrução.



PRAZO MÉDIO ENTRE A 1ª AUDIÊNCIA E O ENCERRAMENTO DA INSTRUÇÃO - VARA DO TRABALHO DE GOIATUBA

Sem magistrado

ORDINÁRIO

Qtd	Prazo Médio
873	80

Nr. Processo	1ª Aud.	Enc. Instrução.	Prazo
RTOrd - 0010845-50.2015.5.18.0128	03/09/15	04/09/15	1
RTOrd - 0010845-50.2015.5.18.0128	03/09/15	13/11/15	71
RTOrd - 0010846-35.2015.5.18.0128	03/09/15	04/09/15	1
RTOrd - 0010847-20.2015.5.18.0128	03/09/15	13/11/15	71
RTOrd - 0010849-87.2015.5.18.0128	03/09/15	03/09/15	0
RTOrd - 0010850-72.2015.5.18.0128	03/09/15	03/09/15	0
RTOrd - 0010851-57.2015.5.18.0128	03/09/15	03/09/15	0
RTOrd - 0010852-42.2015.5.18.0128	03/09/15	03/09/15	0
RTOrd - 0010853-27.2015.5.18.0128	03/09/15	03/09/15	0
RTOrd - 0010854-12.2015.5.18.0128	03/09/15	03/09/15	0
RTOrd - 0010855-94.2015.5.18.0128	03/09/15	03/09/15	0
RTOrd - 0010856-79.2015.5.18.0128	08/09/15	23/09/15	15
RTOrd - 0010857-64.2015.5.18.0128	08/09/15	08/09/15	0
RTOrd - 0010858-49.2015.5.18.0128	10/09/15	10/09/15	0
RTOrd - 0010870-63.2015.5.18.0128	08/09/15	08/09/15	0
RTOrd - 0010871-48.2015.5.18.0128	26/08/15	13/09/15	18
RTOrd - 0010872-33.2015.5.18.0128	26/08/15	13/09/15	18
RTOrd - 0010879-25.2015.5.18.0128	08/09/15	08/09/15	0
RTOrd - 0010880-10.2015.5.18.0128	21/09/15	21/09/15	0
RTOrd - 0010881-92.2015.5.18.0128	23/09/15	23/09/15	0
RTOrd - 0010882-77.2015.5.18.0128	09/10/15	16/10/15	7
RTOrd - 0010883-62.2015.5.18.0128	23/09/15	20/10/15	27
RTOrd - 0010884-47.2015.5.18.0128	23/09/15	20/10/15	27
RTOrd - 0010885-32.2015.5.18.0128	23/09/15	23/09/15	0

Legenda:
1ª Aud.: Data da primeira audiência que ocorrer, Inicial ou UNA;
Enc. da Instrução: Data da conclusão para proferir sentença;
Prazo: Quantidade de dias decorridos da 1ª aud. até o encerramento da instrução.



PRAZO MÉDIO ENTRE A 1ª AUDIÊNCIA E O ENCERRAMENTO DA INSTRUÇÃO - VARA DO TRABALHO DE GOIATUBA

Sem magistrado

ORDINÁRIO

Qtd	Prazo Médio
873	80

Nr. Processo	1ª Aud.	Enc. Instrução.	Prazo
RTOrd - 0010886-17.2015.5.18.0128	23/09/15	23/09/15	0
RTOrd - 0010887-02.2015.5.18.0128	23/09/15	23/09/15	0
RTOrd - 0010888-84.2015.5.18.0128	23/09/15	23/09/15	0
RTOrd - 0010889-69.2015.5.18.0128	23/09/15	23/09/15	0
RTOrd - 0010890-54.2015.5.18.0128	23/09/15	23/09/15	0
RTOrd - 0010891-39.2015.5.18.0128	23/09/15	23/09/15	0
RTOrd - 0010892-24.2015.5.18.0128	23/09/15	23/09/15	0
RTOrd - 0010894-91.2015.5.18.0128	22/09/15	20/10/15	28
RTOrd - 0010897-46.2015.5.18.0128	23/09/15	23/09/15	0
RTOrd - 0010901-83.2015.5.18.0128	01/10/15	02/10/15	1
RTOrd - 0010903-53.2015.5.18.0128	09/10/15	13/10/15	4
RTOrd - 0010904-38.2015.5.18.0128	09/10/15	09/10/15	0
RTOrd - 0010905-23.2015.5.18.0128	09/10/15	09/10/15	0
RTOrd - 0010906-08.2015.5.18.0128	09/10/15	09/10/15	0
RTOrd - 0010907-90.2015.5.18.0128	09/10/15	09/10/15	0
RTOrd - 0010908-75.2015.5.18.0128	09/10/15	09/10/15	0
RTOrd - 0010909-60.2015.5.18.0128	09/10/15	21/10/15	12
RTOrd - 0010910-45.2015.5.18.0128	21/09/15	21/09/15	0
RTOrd - 0010913-97.2015.5.18.0128	23/09/15	23/09/15	0
RTOrd - 0010914-82.2015.5.18.0128	23/09/15	23/09/15	0
RTOrd - 0010915-67.2015.5.18.0128	05/10/15	06/10/15	1
RTOrd - 0010916-52.2015.5.18.0128	05/10/15	06/10/15	1
RTOrd - 0010917-37.2015.5.18.0128	05/10/15	06/10/15	1
RTOrd - 0010918-22.2015.5.18.0128	01/10/15	02/12/15	62

Legenda:
1ª Aud.: Data da primeira audiência que ocorrer, Inicial ou UNA;
Enc. da Instrução: Data da conclusão para proferir sentença;
Prazo: Quantidade de dias decorridos da 1ª aud. até o encerramento da instrução.



PRAZO MÉDIO ENTRE A 1ª AUDIÊNCIA E O ENCERRAMENTO DA INSTRUÇÃO - VARA DO TRABALHO DE GOIATUBA

Sem magistrado

ORDINÁRIO

Qtd	Prazo Médio
873	80

Nr. Processo	1ª Aud.	Enc. Instrução.	Prazo
RTOrd - 0010923-44.2015.5.18.0128	27/11/15	27/11/15	0
RTOrd - 0010935-58.2015.5.18.0128	05/10/15	05/11/15	31
RTOrd - 0010936-43.2015.5.18.0128	19/10/15	19/10/15	0
RTOrd - 0010943-35.2015.5.18.0128	01/10/15	01/10/15	0
RTOrd - 0010947-72.2015.5.18.0128	01/10/15	01/10/15	0
RTOrd - 0010969-33.2015.5.18.0128	01/10/15	01/10/15	0
RTOrd - 0010970-18.2015.5.18.0128	01/10/15	01/10/15	0
RTOrd - 0010971-03.2015.5.18.0128	01/10/15	01/10/15	0
RTOrd - 0010974-55.2015.5.18.0128	01/10/15	01/10/15	0
RTOrd - 0010976-25.2015.5.18.0128	01/10/15	02/10/15	1
RTOrd - 0010982-32.2015.5.18.0128	05/10/15	05/10/15	0
RTOrd - 0010984-02.2015.5.18.0128	01/10/15	02/12/15	62
RTOrd - 0010988-39.2015.5.18.0128	01/10/15	02/10/15	1
RTOrd - 0010989-24.2015.5.18.0128	01/10/15	01/10/15	0
RTOrd - 0010990-09.2015.5.18.0128	01/10/15	01/10/15	0
RTOrd - 0010991-91.2015.5.18.0128	01/10/15	01/10/15	0
RTOrd - 0010992-76.2015.5.18.0128	02/12/15	02/12/15	0
RTOrd - 0010993-61.2015.5.18.0128	07/10/15	07/10/15	0
RTOrd - 0010995-31.2015.5.18.0128	07/10/15	07/10/15	0
RTOrd - 0010996-16.2015.5.18.0128	07/10/15	07/10/15	0
RTOrd - 0010997-98.2015.5.18.0128	07/10/15	07/10/15	0
RTOrd - 0010998-83.2015.5.18.0128	07/10/15	07/10/15	0
RTOrd - 0011004-90.2015.5.18.0128	01/10/15	02/10/15	1
RTOrd - 0011009-15.2015.5.18.0128	01/10/15	01/10/15	0

Legenda:
1ª Aud.: Data da primeira audiência que ocorrer, Inicial ou UNA;
Enc. da Instrução: Data da conclusão para proferir sentença;
Prazo: Quantidade de dias decorridos da 1ª aud. até o encerramento da instrução.



PRAZO MÉDIO ENTRE A 1ª AUDIÊNCIA E O ENCERRAMENTO DA INSTRUÇÃO - VARA DO TRABALHO DE GOIATUBA

Sem magistrado

ORDINÁRIO

Qtd	Prazo Médio
873	80

Nr. Processo	1ª Aud.	Enc. Instrução.	Prazo
RTOrd - 0011012-67.2015.5.18.0128	08/10/15	09/10/15	1
RTOrd - 0011014-37.2015.5.18.0128	24/11/15	24/11/15	0
RTOrd - 0011018-74.2015.5.18.0128	08/10/15	08/10/15	0
RTOrd - 0011019-59.2015.5.18.0128	05/10/15	05/10/15	0
RTOrd - 0011021-29.2015.5.18.0128	05/10/15	06/10/15	1
RTOrd - 0011022-14.2015.5.18.0128	08/10/15	13/10/15	5
RTOrd - 0011023-96.2015.5.18.0128	01/10/15	02/10/15	1
RTOrd - 0011024-81.2015.5.18.0128	01/10/15	02/10/15	1
RTOrd - 0011025-66.2015.5.18.0128	01/10/15	02/10/15	1
RTOrd - 0011026-51.2015.5.18.0128	07/10/15	07/10/15	0
RTOrd - 0011027-36.2015.5.18.0128	07/10/15	07/10/15	0
RTOrd - 0011028-21.2015.5.18.0128	07/10/15	07/10/15	0
RTOrd - 0011029-06.2015.5.18.0128	07/10/15	07/10/15	0
RTOrd - 0011031-73.2015.5.18.0128	05/10/15	05/10/15	0
RTOrd - 0011034-28.2015.5.18.0128	01/10/15	01/10/15	0
RTOrd - 0011035-13.2015.5.18.0128	22/10/15	22/10/15	0
RTOrd - 0011039-50.2015.5.18.0128	08/10/15	09/10/15	1
RTOrd - 0011040-35.2015.5.18.0128	08/10/15	09/10/15	1
RTOrd - 0011041-20.2015.5.18.0128	08/10/15	09/10/15	1
RTOrd - 0011047-27.2015.5.18.0128	22/10/15	23/11/15	32
RTOrd - 0011049-94.2015.5.18.0128	08/10/15	09/10/15	1
RTOrd - 0011058-56.2015.5.18.0128	22/10/15	22/10/15	0
RTOrd - 0011063-78.2015.5.18.0128	15/10/15	16/10/15	1
RTOrd - 0011064-63.2015.5.18.0128	17/10/15	19/10/15	2

Legenda:
1ª Aud.: Data da primeira audiência que ocorrer, Inicial ou UNA;
Enc. da Instrução: Data da conclusão para proferir sentença;
Prazo: Quantidade de dias decorridos da 1ª aud. até o encerramento da instrução.



PRAZO MÉDIO ENTRE A 1ª AUDIÊNCIA E O ENCERRAMENTO DA INSTRUÇÃO - VARA DO TRABALHO DE GOIATUBA

Sem magistrado

ORDINÁRIO

Qtd	Prazo Médio
873	80

Nr. Processo	1ª Aud.	Enc. Instrução.	Prazo
RTOrd - 0011070-91.2015.5.18.0121	19/10/15	20/10/15	1
RTOrd - 0011071-55.2015.5.18.0128	22/10/15	22/10/15	0
RTOrd - 0011076-77.2015.5.18.0128	22/10/15	22/10/15	0
RTOrd - 0011083-69.2015.5.18.0128	19/10/15	19/10/15	0
RTOrd - 0011084-54.2015.5.18.0128	15/10/15	16/10/15	1
RTOrd - 0011085-39.2015.5.18.0128	15/10/15	16/10/15	1
RTOrd - 0011086-24.2015.5.18.0128	15/10/15	16/10/15	1
RTOrd - 0011088-91.2015.5.18.0128	15/10/15	16/10/15	1
RTOrd - 0011095-83.2015.5.18.0128	22/10/15	22/10/15	0
RTOrd - 0011098-38.2015.5.18.0128	19/10/15	19/10/15	0
RTOrd - 0011107-97.2015.5.18.0128	21/10/15	23/10/15	2
RTOrd - 0011108-82.2015.5.18.0128	21/10/15	23/10/15	2
RTOrd - 0011109-67.2015.5.18.0128	06/10/15	06/10/15	0
RTOrd - 0011110-52.2015.5.18.0128	06/10/15	06/10/15	0
RTOrd - 0011111-37.2015.5.18.0128	06/10/15	06/10/15	0
RTOrd - 0011112-22.2015.5.18.0128	15/10/15	16/10/15	1
RTOrd - 0011113-07.2015.5.18.0128	05/11/15	05/11/15	0
RTOrd - 0011116-59.2015.5.18.0128	15/10/15	16/10/15	1
RTOrd - 0011117-44.2015.5.18.0128	15/10/15	16/10/15	1
RTOrd - 0011118-29.2015.5.18.0128	15/10/15	16/10/15	1
RTOrd - 0011121-81.2015.5.18.0128	19/10/15	19/10/15	0
RTOrd - 0011124-36.2015.5.18.0128	06/10/15	23/10/15	17
RTOrd - 0011126-06.2015.5.18.0128	15/10/15	16/10/15	1
RTOrd - 0011130-43.2015.5.18.0128	17/10/15	19/10/15	2

Legenda:
1ª Aud.: Data da primeira audiência que ocorrer, Inicial ou UNA;
Enc. da Instrução: Data da conclusão para proferir sentença;
Prazo: Quantidade de dias decorridos da 1ª aud. até o encerramento da instrução.



PRAZO MÉDIO ENTRE A 1ª AUDIÊNCIA E O ENCERRAMENTO DA INSTRUÇÃO - VARA DO TRABALHO DE GOIATUBA

Sem magistrado

ORDINÁRIO

Qtd	Prazo Médio
873	80

Nr. Processo	1ª Aud.	Enc. Instrução.	Prazo
RTOrd - 0011131-28.2015.5.18.0128	17/10/15	19/10/15	2
RTOrd - 0011133-95.2015.5.18.0128	17/10/15	19/10/15	2
RTOrd - 0011134-80.2015.5.18.0128	17/10/15	17/10/15	0
RTOrd - 0011139-05.2015.5.18.0128	17/10/15	19/10/15	2
RTOrd - 0011142-57.2015.5.18.0128	04/11/15	23/11/15	19
RTOrd - 0011143-42.2015.5.18.0128	17/10/15	19/10/15	2
RTOrd - 0011151-19.2015.5.18.0128	17/10/15	17/10/15	0
RTOrd - 0011156-41.2015.5.18.0128	17/10/15	19/10/15	2
RTOrd - 0011158-11.2015.5.18.0128	05/11/15	06/11/15	1
RTOrd - 0011161-63.2015.5.18.0128	01/12/15	02/12/15	1
RTOrd - 0011168-55.2015.5.18.0128	23/11/15	23/11/15	0
RTOrd - 0011169-40.2015.5.18.0128	21/10/15	23/10/15	2
RTOrd - 0011170-25.2015.5.18.0128	24/11/15	25/11/15	1
RTOrd - 0011171-10.2015.5.18.0128	21/10/15	23/10/15	2
RTOrd - 0011172-92.2015.5.18.0128	21/10/15	23/10/15	2
RTOrd - 0011173-77.2015.5.18.0128	21/10/15	23/10/15	2
RTOrd - 0011174-62.2015.5.18.0128	23/11/15	23/11/15	0
RTOrd - 0011182-39.2015.5.18.0128	05/11/15	05/11/15	0
RTOrd - 0011183-24.2015.5.18.0128	05/11/15	06/11/15	1
RTOrd - 0011184-09.2015.5.18.0128	05/11/15	06/11/15	1
RTOrd - 0011185-91.2015.5.18.0128	05/11/15	06/11/15	1
RTOrd - 0011186-76.2015.5.18.0128	05/11/15	06/11/15	1
RTOrd - 0011187-61.2015.5.18.0128	05/11/15	06/11/15	1
RTOrd - 0011188-46.2015.5.18.0128	05/11/15	06/11/15	1

Legenda:
1ª Aud.: Data da primeira audiência que ocorrer, Inicial ou UNA;
Enc. da Instrução: Data da conclusão para proferir sentença;
Prazo: Quantidade de dias decorridos da 1ª aud. até o encerramento da instrução.



PRAZO MÉDIO ENTRE A 1ª AUDIÊNCIA E O ENCERRAMENTO DA INSTRUÇÃO - VARA DO TRABALHO DE GOIATUBA

Sem magistrado

ORDINÁRIO

Qtd	Prazo Médio
873	80

Nr. Processo	1ª Aud.	Enc. Instrução.	Prazo
RTOrd - 0011189-31.2015.5.18.0128	05/11/15	06/11/15	1
RTOrd - 0011195-38.2015.5.18.0128	05/11/15	06/11/15	1
RTOrd - 0011198-90.2015.5.18.0128	05/11/15	06/11/15	1
RTOrd - 0011199-75.2015.5.18.0128	05/11/15	06/11/15	1
RTOrd - 0011200-60.2015.5.18.0128	05/11/15	06/11/15	1
RTOrd - 0011204-97.2015.5.18.0128	05/11/15	05/11/15	0
RTOrd - 0011212-74.2015.5.18.0128	05/11/15	06/11/15	1
RTOrd - 0011213-59.2015.5.18.0128	04/11/15	22/11/15	18
RTOrd - 0011214-44.2015.5.18.0128	08/12/15	09/12/15	1
RTOrd - 0011215-29.2015.5.18.0128	04/11/15	04/11/15	0
RTOrd - 0011217-96.2015.5.18.0128	04/11/15	04/11/15	0
RTOrd - 0011219-66.2015.5.18.0128	05/11/15	06/11/15	1
RTOrd - 0011223-06.2015.5.18.0128	05/11/15	06/11/15	1
RTOrd - 0011224-88.2015.5.18.0128	05/11/15	06/11/15	1
RTOrd - 0011225-73.2015.5.18.0128	05/11/15	06/11/15	1
RTOrd - 0011226-58.2015.5.18.0128	05/11/15	06/11/15	1
RTOrd - 0011227-43.2015.5.18.0128	05/11/15	05/11/15	0
RTOrd - 0011229-13.2015.5.18.0128	05/11/15	05/11/15	0
RTOrd - 0011230-95.2015.5.18.0128	05/11/15	06/11/15	1
RTOrd - 0011243-69.2015.5.18.0104	02/12/15	02/12/15	0
RTOrd - 0011247-34.2015.5.18.0128	02/12/15	03/12/15	1
RTOrd - 0011256-93.2015.5.18.0128	27/11/15	27/11/15	0
RTOrd - 0011258-63.2015.5.18.0128	24/11/15	24/11/15	0
RTOrd - 0011259-48.2015.5.18.0128	27/11/15	02/12/15	5

Legenda:
1ª Aud.: Data da primeira audiência que ocorrer, Inicial ou UNA;
Enc. da Instrução: Data da conclusão para proferir sentença;
Prazo: Quantidade de dias decorridos da 1ª aud. até o encerramento da instrução.



PRAZO MÉDIO ENTRE A 1ª AUDIÊNCIA E O ENCERRAMENTO DA INSTRUÇÃO - VARA DO TRABALHO DE GOIATUBA

Sem magistrado

ORDINÁRIO

Qtd	Prazo Médio
873	80

Nr. Processo	1ª Aud.	Enc. Instrução.	Prazo
RTOrd - 0011261-18.2015.5.18.0128	01/12/15	03/12/15	2
RTOrd - 0011263-85.2015.5.18.0128	02/12/15	03/12/15	1
RTOrd - 0011268-10.2015.5.18.0128	30/11/15	01/12/15	1
RTOrd - 0011269-92.2015.5.18.0128	30/11/15	01/12/15	1
RTOrd - 0011270-77.2015.5.18.0128	02/12/15	02/12/15	0
RTOrd - 0011286-31.2015.5.18.0128	27/11/15	11/12/15	14
RTOrd - 0011287-16.2015.5.18.0128	30/11/15	01/12/15	1
RTOrd - 0011288-98.2015.5.18.0128	30/11/15	30/11/15	0
RTOrd - 0011289-83.2015.5.18.0128	30/11/15	03/12/15	3
RTOrd - 0011290-68.2015.5.18.0128	26/11/15	26/11/15	0
RTOrd - 0011291-53.2015.5.18.0128	19/11/15	19/11/15	0
RTOrd - 0011293-23.2015.5.18.0128	19/11/15	19/11/15	0
RTOrd - 0011294-08.2015.5.18.0128	19/11/15	19/11/15	0
RTOrd - 0011296-75.2015.5.18.0128	08/12/15	10/12/15	2
RTOrd - 0011300-15.2015.5.18.0128	02/12/15	02/12/15	0
RTOrd - 0011301-97.2015.5.18.0128	08/12/15	08/12/15	0
RTOrd - 0011307-07.2015.5.18.0128	02/12/15	10/12/15	8
RTOrd - 0011308-89.2015.5.18.0128	08/12/15	08/12/15	0
RTOrd - 0011314-96.2015.5.18.0128	09/12/15	09/12/15	0
RTOrd - 0011319-21.2015.5.18.0128	09/12/15	09/12/15	0
RTOrd - 0011322-73.2015.5.18.0128	02/12/15	02/12/15	0
RTOrd - 0011324-43.2015.5.18.0128	09/12/15	09/12/15	0
RTOrd - 0011331-35.2015.5.18.0128	09/12/15	10/12/15	1
RTOrd - 0011332-20.2015.5.18.0128	01/12/15	03/12/15	2

Legenda:
1ª Aud.: Data da primeira audiência que ocorrer, Inicial ou UNA;
Enc. da Instrução: Data da conclusão para proferir sentença;
Prazo: Quantidade de dias decorridos da 1ª aud. até o encerramento da instrução.



PRAZO MÉDIO ENTRE A 1ª AUDIÊNCIA E O ENCERRAMENTO DA INSTRUÇÃO - VARA DO TRABALHO DE GOIATUBA

Sem magistrado

ORDINÁRIO

Qtd	Prazo Médio
873	80

Nr. Processo	1ª Aud.	Enc. Instrução.	Prazo
RTOrd - 0011340-94.2015.5.18.0128	30/11/15	30/11/15	0
RTOrd - 0011344-34.2015.5.18.0128	07/12/15	08/12/15	1
RTOrd - 0011350-41.2015.5.18.0128	27/11/15	27/11/15	0
RTOrd - 0011357-33.2015.5.18.0128	30/11/15	30/11/15	0
RTOrd - 0011361-70.2015.5.18.0128	27/11/15	27/11/15	0
RTOrd - 0011365-10.2015.5.18.0128	26/11/15	26/11/15	0
RTOrd - 0011367-77.2015.5.18.0128	19/11/15	19/11/15	0
RTOrd - 0011368-62.2015.5.18.0128	19/11/15	19/11/15	0
RTOrd - 0011369-47.2015.5.18.0128	19/11/15	19/11/15	0
RTOrd - 0011370-32.2015.5.18.0128	27/11/15	02/12/15	5
RTOrd - 0011371-17.2015.5.18.0128	19/11/15	19/11/15	0
RTOrd - 0011375-54.2015.5.18.0128	26/11/15	26/11/15	0
RTOrd - 0011376-39.2015.5.18.0128	09/12/15	09/12/15	0
RTOrd - 0011377-24.2015.5.18.0128	26/11/15	26/11/15	0
RTOrd - 0011389-38.2015.5.18.0128	19/11/15	19/11/15	0
RTOrd - 0011390-23.2015.5.18.0128	19/11/15	19/11/15	0
RTOrd - 0011391-08.2015.5.18.0128	19/11/15	19/11/15	0
RTOrd - 0011392-90.2015.5.18.0128	19/11/15	19/11/15	0
RTOrd - 0011398-97.2015.5.18.0128	09/12/15	09/12/15	0
RTOrd - 0011399-82.2015.5.18.0128	09/12/15	09/12/15	0
RTOrd - 0011400-67.2015.5.18.0128	09/12/15	09/12/15	0
RTOrd - 0011401-52.2015.5.18.0128	09/12/15	09/12/15	0
RTOrd - 0011402-37.2015.5.18.0128	19/11/15	19/11/15	0
RTOrd - 0011426-65.2015.5.18.0128	09/12/15	09/12/15	0

Legenda:
1ª Aud.: Data da primeira audiência que ocorrer, Inicial ou UNA;
Enc. da Instrução: Data da conclusão para proferir sentença;
Prazo: Quantidade de dias decorridos da 1ª aud. até o encerramento da instrução.



PRAZO MÉDIO ENTRE A 1ª AUDIÊNCIA E O ENCERRAMENTO DA INSTRUÇÃO - VARA DO TRABALHO DE GOIATUBA

Sem magistrado

ORDINÁRIO

Qtd	Prazo Médio
873	80

Nr. Processo	1ª Aud.	Enc. Instrução.	Prazo
RTOrd - 0011713-28.2015.5.18.0128	07/12/15	07/12/15	0
RTOrd - 0011714-13.2015.5.18.0128	07/12/15	07/12/15	0
RTOrd - 0011744-48.2015.5.18.0128	07/12/15	07/12/15	0
RTOrd - 0011779-08.2015.5.18.0128	07/12/15	07/12/15	0
RTOrd - 0011780-90.2015.5.18.0128	07/12/15	07/12/15	0
RTOrd - 0011781-75.2015.5.18.0128	07/12/15	07/12/15	0
RTOrd - 0011817-20.2015.5.18.0128	07/12/15	07/12/15	0
RTOrd - 0011833-71.2015.5.18.0128	07/12/15	07/12/15	0
RTOrd - 0011834-56.2015.5.18.0128	07/12/15	07/12/15	0
RTOrd - 0011896-96.2015.5.18.0128	07/12/15	07/12/15	0

Legenda:

1ª Aud.: Data da primeira audiência que ocorrer, Inicial ou UNA;

Enc. da Instrução: Data da conclusão para proferir sentença;

Prazo: Quantidade de dias decorridos da 1ª aud. até o encerramento da instrução.