

## Conceituação

Tema	Prazos Processuais
<b>Relatórios</b>	Evolução Histórica Comparativo por VT Comparativo por Grupo Por Grupo Por VT Por Processo Por Magistrado
<b>Resumo</b>	Apresenta o prazo médio entre a realização da primeira audiência e o encerramento da instrução.
<b>Descrição</b>	O prazo médio é obtido calculando-se a quantidade de dias decorridos entre a data da primeira audiência e a data do encerramento da instrução. Os dados são extraídos baseando-se nos seguintes itens do e-Gestão:  265 e 90265 - Da realização da primeira audiência até o encerramento da instrução processual na fase de conhecimento – rito sumaríssimo;  266 e 90266 – Da realização da primeira audiência até o encerramento da instrução processual na fase de conhecimento – exceto rito sumaríssimo (ordinário)
<b>Origem da informação</b>	e-Gestão
<b>Critérios e transformações</b>	Coletado do e-Gestão, consolidado, otimizado e classificado para análise.
<b>Análises possíveis</b>	Prazo médio entre a realização da primeira audiência e o encerramento da instrução processual na fase de conhecimento, detalhado de forma Geral, Por grupo, por VT, Por Processo e Por Magistrado.



## EVOLUÇÃO HISTÓRICA DOS PRAZOS PROCESSUAIS ENTRE A 1ª AUDIÊNCIA E O ENCERRAMENTO DA INSTRUÇÃO - VARA DO TRABALHO DE LUZIÂNIA

Data do encerramento da instrução entre 1/1/2015 e 31/12/2015 23:59:59

Rito	Qtd	Prazo Médio
ORDINÁRIO	1.037	72,82
SUMARÍSSIMO	1.103	12,1
<b>Total/Média</b>	<b>2.140</b>	<b>41,51</b>

Percentual de Processos por Rito

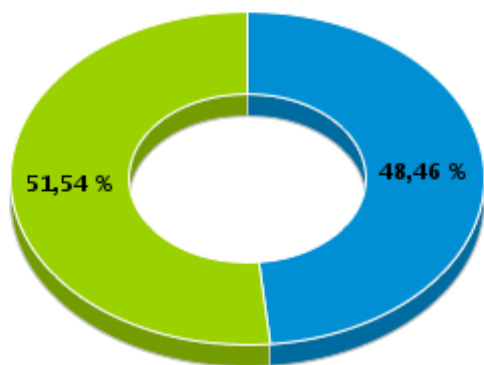

Rito

■ ORDINÁRIO ■ SUMARÍSSIMO

Prazo Médio por Rito

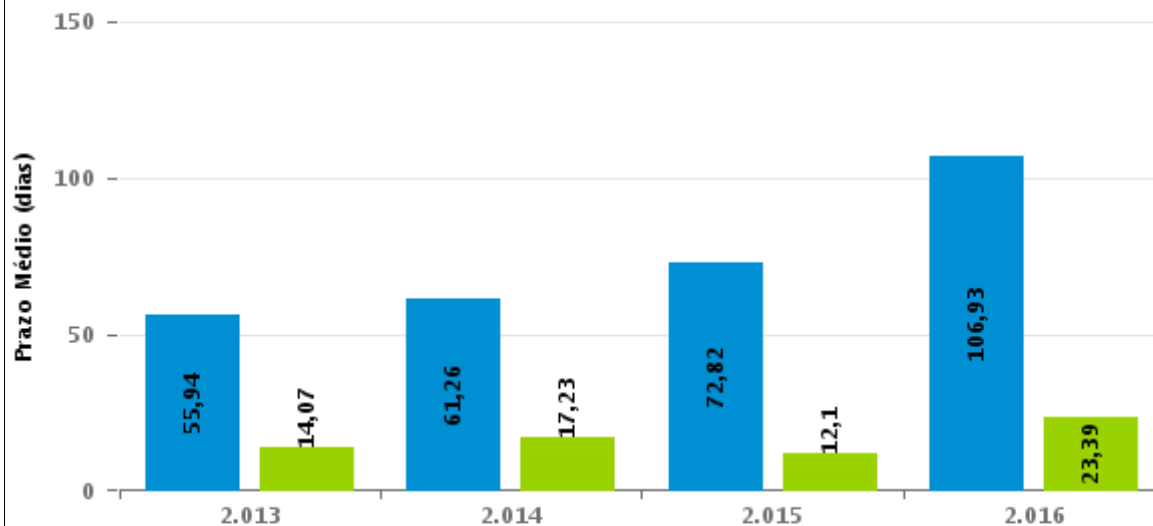

Para este exercício foram computados os processos até o mês de Setembro/2016

Rito

■ ORDINÁRIO ■ SUMARÍSSIMO



## COMPARATIVO DO PRAZO MÉDIO ENTRE A 1ª AUDIÊNCIA E O ENCERRAMENTO DA INSTRUÇÃO - VARA DO TRABALHO DE LUZIÂNIA

Data do encerramento da instrução entre 1/1/2015 e 31/12/2015 23:59:59

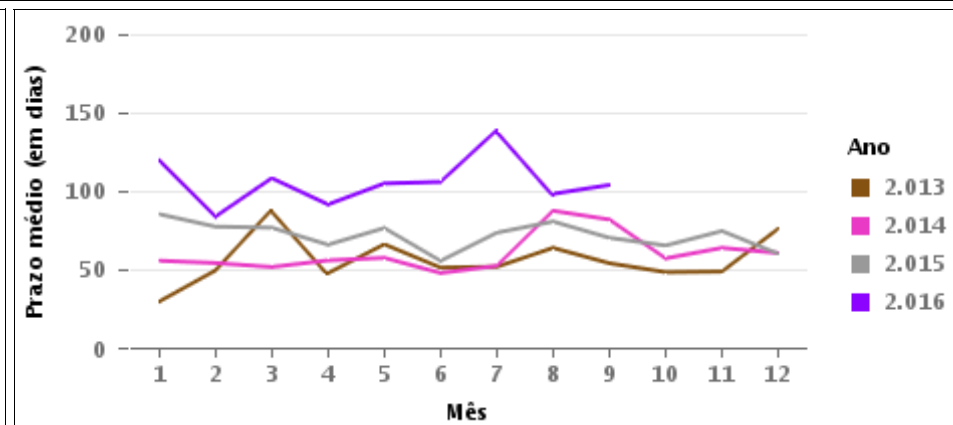
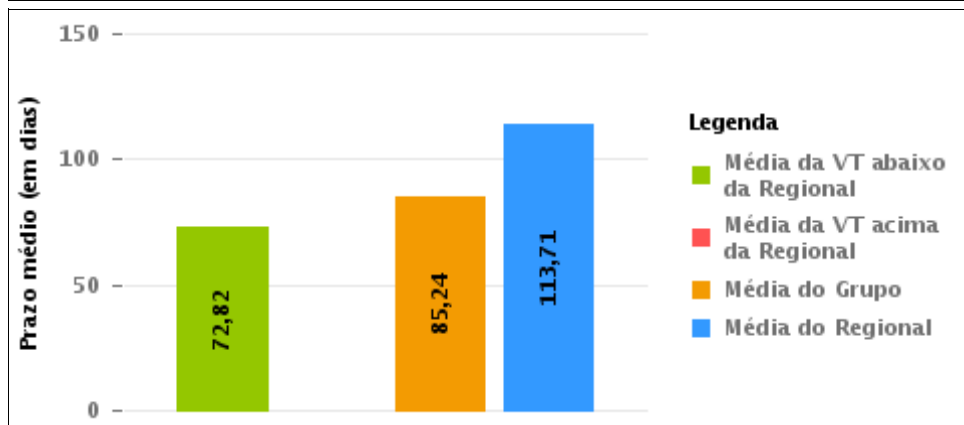
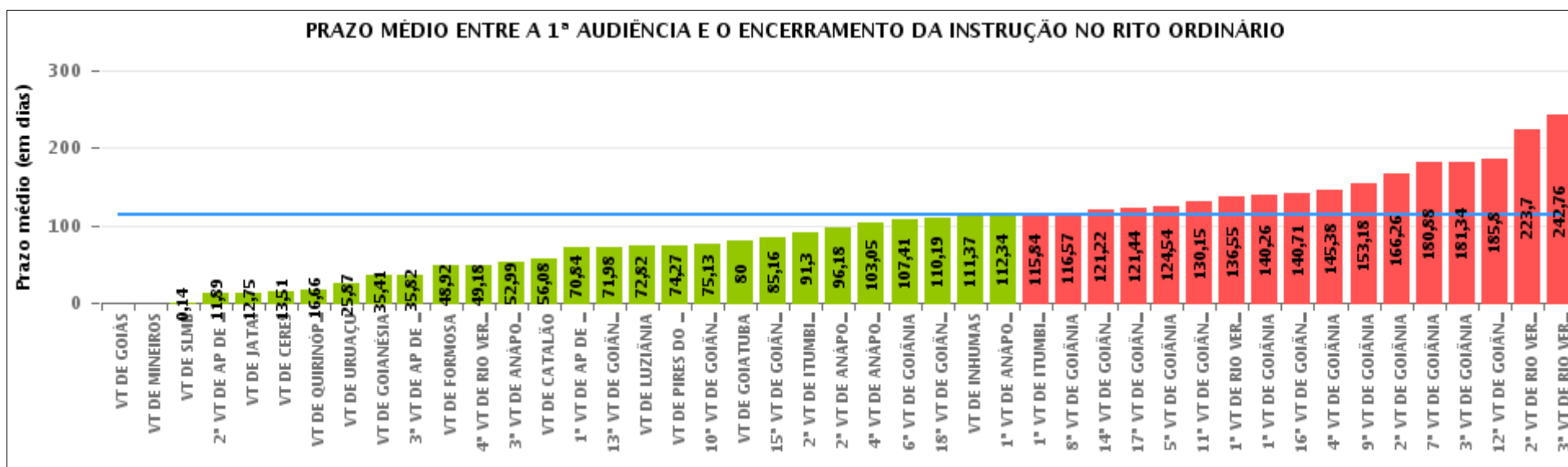



## COMPARATIVO DO PRAZO MÉDIO ENTRE A 1ª AUDIÊNCIA E O ENCERRAMENTO DA INSTRUÇÃO ENTRE AS VARAS DO GRUPO

Data do encerramento da instrução entre 1/1/2015 e 31/12/2015 23:59:59

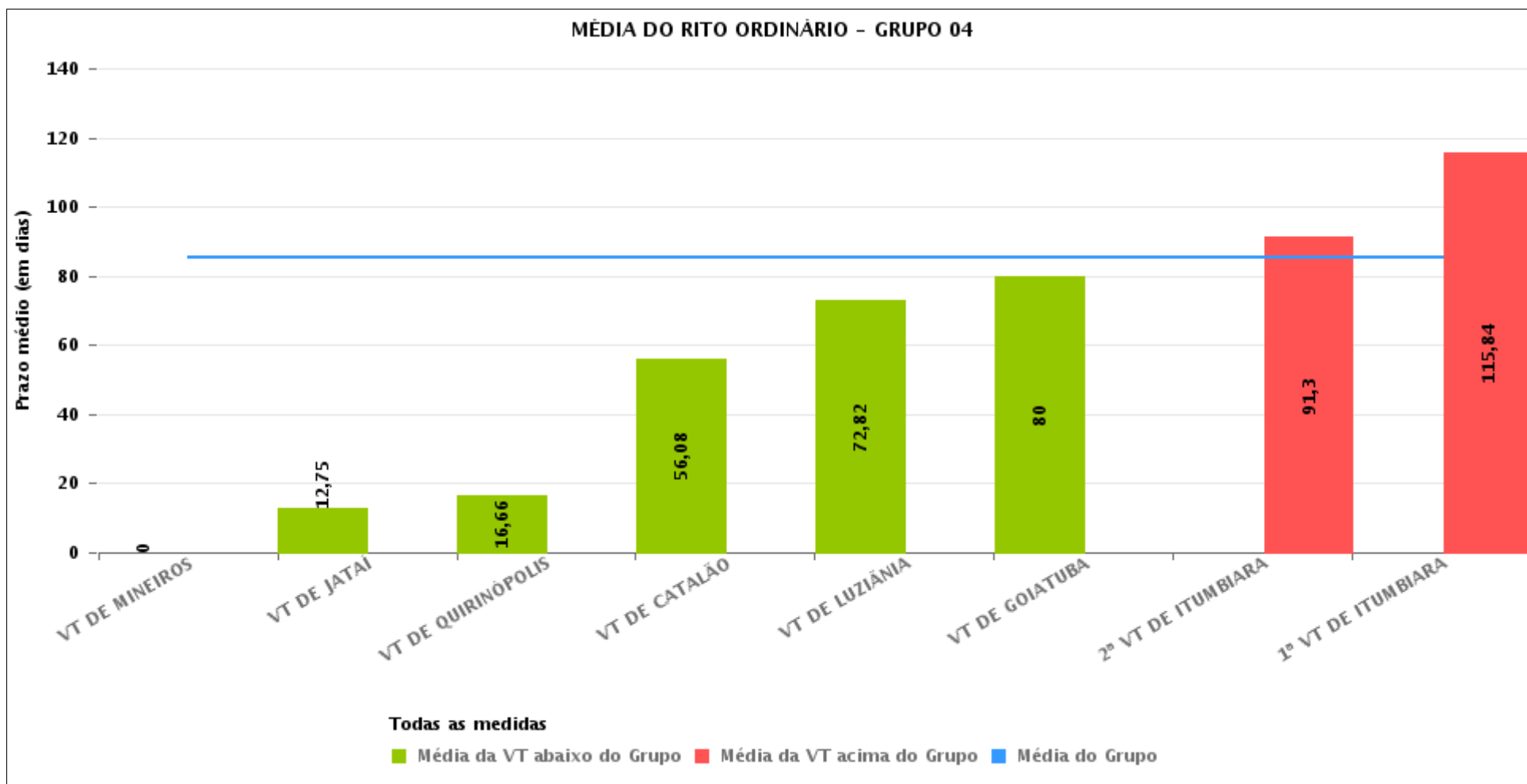



## PRAZO MÉDIO ENTRE A 1ª AUDIÊNCIA E O ENCERRAMENTO DA INSTRUÇÃO POR GRUPO

Data do encerramento da instrução entre 1/1/2015 e 31/12/2015 23:59:59

Rito	Grupo	Qtd. Processos	Prazo Médio (dias)	Ranking
ORDINÁRIO	GRUPO 06	2.509	37,33	1°
	GRUPO 02	727	67,19	2°
	GRUPO 04	4.065	85,24	3°
	GRUPO 03	2.959	86,06	4°
	GRUPO 05	23.242	131,91	5°

Legenda:	# Grupo 04 – De 1501 a 2000 VT de Catalão VT de Goiatuba 1ª VT de Itumbiara 2ª VT de Itumbiara VT de Jataí VT de Luziânia VT de Mineiros VT de Quirinópolis	8ª VT de Goiânia 9ª VT de Goiânia 10ª VT de Goiânia 11ª VT de Goiânia 12ª VT de Goiânia 13ª VT de Goiânia 14ª VT de Goiânia 15ª VT de Goiânia 16ª VT de Goiânia 17ª VT de Goiânia 18ª VT de Goiânia VT de Goiás VT de Inhumas 1ª VT de Rio Verde 2ª VT de Rio Verde 3ª VT de Rio Verde 4ª VT de Rio Verde VT de Uruaçu VT de São Luis de Montes Belos VT de Valparaíso de Goiás	#Grupo 06 – A partir de 2500 1ª VT de Aparecida de Goiânia 2ª VT de Aparecida de Goiânia 3ª VT de Aparecida de Goiânia VT de Goianésia
# Grupo 01 – Até 750 VT de Posse			
# Grupo 02 – De 751 a 1000 VT de Formosa VT de Pires do Rio			
# Grupo 03 – De 1001 a 1500 VT de Ceres 1ª VT de Anápolis 2ª VT de Anápolis 3ª VT de Anápolis 4ª VT de Anápolis VT de Caldas Novas	# Grupo 05 – De 2001 a 2500 1ª VT de Goiânia 2ª VT de Goiânia 3ª VT de Goiânia 4ª VT de Goiânia 5ª VT de Goiânia 6ª VT de Goiânia 7ª VT de Goiânia		



## PRAZO MÉDIO ENTRE A 1ª AUDIÊNCIA E O ENCERRAMENTO DA INSTRUÇÃO DE TODAS AS VARAS DO TRABALHO

Data do encerramento da instrução entre 1/1/2015 e 31/12/2015 23:59:59

### ORDINÁRIO

Qtd. Processos	Prazo Médio (dias)
33.502	113,71

Vara do Trabalho	Qtd Processos	Prazo Médio	Ranking
VARA DO TRABALHO DE GOIÁS	17	0	1°
VARA DO TRABALHO DE MINEIROS	3	0	2°
VARA DO TRABALHO DE SÃO LUIS DE MONTES BELOS	7	0,14	3°
2ª VARA DO TRABALHO DE APARECIDA DE GOIÂNIA	315	11,89	4°
VARA DO TRABALHO DE JATAÍ	53	12,75	5°
VARA DO TRABALHO DE CERES	174	13,51	6°
VARA DO TRABALHO DE QUIRINÓPOLIS	117	16,66	7°
VARA DO TRABALHO DE URUAÇU	367	25,87	8°
VARA DO TRABALHO DE GOIANÉSIA	1.323	35,41	9°
3ª VARA DO TRABALHO DE APARECIDA DE GOIÂNIA	532	35,82	10°
VARA DO TRABALHO DE FORMOSA	203	48,92	11°
4ª VARA DO TRABALHO DE RIO VERDE	1.296	49,18	12°
3ª VARA DO TRABALHO DE ANÁPOLIS	697	52,99	13°
VARA DO TRABALHO DE CATALÃO	136	56,08	14°
1ª VARA DO TRABALHO DE APARECIDA DE GOIÂNIA	339	70,84	15°
13ª VARA DO TRABALHO DE GOIÂNIA	913	71,98	16°
VARA DO TRABALHO DE LUZIÂNIA	1.038	72,82	17°
VARA DO TRABALHO DE PIRES DO RIO	524	74,27	18°
10ª VARA DO TRABALHO DE GOIÂNIA	679	75,13	19°
VARA DO TRABALHO DE GOIATUBA	895	80	20°
15ª VARA DO TRABALHO DE GOIÂNIA	950	85,16	21°
2ª VARA DO TRABALHO DE ITUMBIARA	900	91,3	22°
2ª VARA DO TRABALHO DE ANÁPOLIS	881	96,18	23°
4ª VARA DO TRABALHO DE ANÁPOLIS	533	103,05	24°
6ª VARA DO TRABALHO DE GOIÂNIA	1.006	107,41	25°
18ª VARA DO TRABALHO DE GOIÂNIA	981	110,19	26°



## PRAZO MÉDIO ENTRE A 1ª AUDIÊNCIA E O ENCERRAMENTO DA INSTRUÇÃO DE TODAS AS VARAS DO TRABALHO

### ORDINÁRIO

Qtd. Processos	Prazo Médio (dias)
33.502	113,71

Vara do Trabalho	Qtd Processos	Prazo Médio	Ranking
VARA DO TRABALHO DE INHUMAS	1.838	111,37	27°
1ª VARA DO TRABALHO DE ANÁPOLIS	674	112,34	28°
1ª VARA DO TRABALHO DE ITUMBIARA	923	115,84	29°
8ª VARA DO TRABALHO DE GOIÂNIA	1.016	116,57	30°
14ª VARA DO TRABALHO DE GOIÂNIA	1.292	121,22	31°
17ª VARA DO TRABALHO DE GOIÂNIA	848	121,44	32°
5ª VARA DO TRABALHO DE GOIÂNIA	1.027	124,54	33°
11ª VARA DO TRABALHO DE GOIÂNIA	975	130,15	34°
1ª VARA DO TRABALHO DE RIO VERDE	957	136,55	35°
1ª VARA DO TRABALHO DE GOIÂNIA	1.171	140,26	36°
16ª VARA DO TRABALHO DE GOIÂNIA	896	140,71	37°
4ª VARA DO TRABALHO DE GOIÂNIA	781	145,38	38°
9ª VARA DO TRABALHO DE GOIÂNIA	817	153,18	39°
2ª VARA DO TRABALHO DE GOIÂNIA	748	166,26	40°
7ª VARA DO TRABALHO DE GOIÂNIA	707	180,88	41°
3ª VARA DO TRABALHO DE GOIÂNIA	818	181,34	42°
12ª VARA DO TRABALHO DE GOIÂNIA	1.050	185,8	43°
2ª VARA DO TRABALHO DE RIO VERDE	1.060	223,7	44°
3ª VARA DO TRABALHO DE RIO VERDE	1.025	242,76	45°



## PRAZO MÉDIO ENTRE A 1ª AUDIÊNCIA E O ENCERRAMENTO DA INSTRUÇÃO - VARA DO TRABALHO DE LUZIÂNIA

Data do encerramento da instrução entre 1/1/2015 e 31/12/2015 23:59:59

### VARA DO TRABALHO DE LUZIÂNIA

#### ORDINÁRIO

Qtd	Prazo Médio
918	72,82

Nr. Processo	1ª Aud.	nc. Instruçã	Prazo
ACC - 0010063-34.2015.5.18.0131	02/03/15	08/09/15	190
ACC - 0010063-34.2015.5.18.0131	02/03/15	05/10/15	217
ACC - 0011382-71.2014.5.18.0131	08/09/14	14/01/15	128
ACC - 0011425-71.2015.5.18.0131	26/08/15	30/09/15	35
ACC - 0012057-34.2014.5.18.0131	14/01/15	04/03/15	49
ACC - 0012057-34.2014.5.18.0131	14/01/15	09/04/15	85
AlvJud - 0011814-56.2015.5.18.0131	15/10/15	15/10/15	0
Caulnom - 0010896-52.2015.5.18.0131	28/05/15	28/05/15	0
ConPag - 0010004-46.2015.5.18.0131	22/01/15	22/01/15	0
ConPag - 0010007-98.2015.5.18.0131	28/01/15	05/03/15	36
ConPag - 0010022-67.2015.5.18.0131	25/02/15	18/06/15	113
ConPag - 0010027-89.2015.5.18.0131	26/02/15	17/04/15	50
ConPag - 0010031-29.2015.5.18.0131	26/02/15	26/02/15	0
ConPag - 0010107-53.2015.5.18.0131	04/02/15	04/02/15	0
ConPag - 0010210-60.2015.5.18.0131	23/02/15	23/02/15	0
ConPag - 0010254-79.2015.5.18.0131	09/03/15	09/03/15	0
ConPag - 0010335-28.2015.5.18.0131	19/03/15	19/03/15	0
ConPag - 0010543-12.2015.5.18.0131	13/04/15	13/04/15	0
ConPag - 0010635-87.2015.5.18.0131	27/04/15	27/04/15	0
ConPag - 0010718-06.2015.5.18.0131	14/05/15	14/05/15	0
ConPag - 0010722-43.2015.5.18.0131	04/05/15	04/05/15	0
ConPag - 0010765-77.2015.5.18.0131	01/07/15	01/07/15	0

**Legenda:**

1ª Aud.: Data da primeira audiência que ocorrer, Inicial ou UNA;

Enc. da Instrução: Data da conclusão para proferir sentença;

Prazo: Quantidade de dias decorridos da 1ª aud. até o encerramento da instrução.





## PRAZO MÉDIO ENTRE A 1ª AUDIÊNCIA E O ENCERRAMENTO DA INSTRUÇÃO - VARA DO TRABALHO DE LUZIÂNIA

### VARA DO TRABALHO DE LUZIÂNIA

#### ORDINÁRIO

Qtd	Prazo Médio
918	72,82

Nr. Processo	1ª Aud.	nc. Instruça	Prazo
ConPag - 0010779-61.2015.5.18.0131	27/04/15	27/04/15	0
ConPag - 0010816-88.2015.5.18.0131	08/06/15	17/06/15	9
ConPag - 0010828-05.2015.5.18.0131	09/06/15	17/06/15	8
ConPag - 0010829-87.2015.5.18.0131	10/06/15	10/06/15	0
ConPag - 0010831-57.2015.5.18.0131	10/06/15	10/06/15	0
ConPag - 0010832-42.2015.5.18.0131	14/05/15	14/05/15	0
ConPag - 0010841-04.2015.5.18.0131	16/06/15	17/06/15	1
ConPag - 0010843-71.2015.5.18.0131	15/06/15	17/06/15	2
ConPag - 0010920-80.2015.5.18.0131	20/08/15	20/08/15	0
ConPag - 0011028-46.2014.5.18.0131	18/06/14	12/02/15	239
ConPag - 0011057-62.2015.5.18.0131	01/07/15	02/07/15	1
ConPag - 0011161-54.2015.5.18.0131	27/07/15	27/07/15	0
ConPag - 0011224-79.2015.5.18.0131	03/08/15	03/08/15	0
ConPag - 0011225-64.2015.5.18.0131	03/08/15	03/08/15	0
ConPag - 0011226-49.2015.5.18.0131	03/08/15	03/08/15	0
ConPag - 0011259-39.2015.5.18.0131	11/08/15	11/08/15	0
ConPag - 0011589-36.2015.5.18.0131	09/09/15	20/11/15	72
ConPag - 0011666-45.2015.5.18.0131	06/11/15	08/11/15	2
ConPag - 0011724-48.2015.5.18.0131	01/10/15	01/10/15	0
ConPag - 0012009-41.2015.5.18.0131	05/11/15	05/11/15	0
ConPag - 0012191-61.2014.5.18.0131	21/01/15	21/01/15	0
RTAlç - 0010105-83.2015.5.18.0131	04/02/15	04/02/15	0
RTAlç - 0010247-87.2015.5.18.0131	04/03/15	17/04/15	44
RTAlç - 0010250-42.2015.5.18.0131	05/03/15	05/03/15	0
RTAlç - 0010253-94.2015.5.18.0131	05/03/15	05/03/15	0

**Legenda:**

1ª Aud.: Data da primeira audiência que ocorrer, Inicial ou UNA;

Enc. da Instrução: Data da conclusão para proferir sentença;

Prazo: Quantidade de dias decorridos da 1ª aud. até o encerramento da instrução.



## PRAZO MÉDIO ENTRE A 1ª AUDIÊNCIA E O ENCERRAMENTO DA INSTRUÇÃO - VARA DO TRABALHO DE LUZIÂNIA

### VARA DO TRABALHO DE LUZIÂNIA

#### ORDINÁRIO

		Qtd	Prazo Médio
		918	72,82
Nr. Processo	1ª Aud.	nc. Instruça	Prazo
RTAlç - 0010288-54.2015.5.18.0131	16/03/15	16/03/15	0
RTAlç - 0011305-28.2015.5.18.0131	19/08/15	20/08/15	1
RTOrd - 0010001-91.2015.5.18.0131	23/02/15	16/04/15	52
RTOrd - 0010005-31.2015.5.18.0131	05/03/15	05/03/15	0
RTOrd - 0010006-16.2015.5.18.0131	24/02/15	08/06/15	104
RTOrd - 0010009-68.2015.5.18.0131	24/02/15	24/02/15	0
RTOrd - 0010011-38.2015.5.18.0131	25/02/15	09/04/15	43
RTOrd - 0010013-08.2015.5.18.0131	02/03/15	17/04/15	46
RTOrd - 0010013-08.2015.5.18.0131	02/03/15	06/05/15	65
RTOrd - 0010015-75.2015.5.18.0131	25/02/15	25/02/15	0
RTOrd - 0010016-60.2015.5.18.0131	25/02/15	25/02/15	0
RTOrd - 0010019-15.2015.5.18.0131	25/02/15	25/02/15	0
RTOrd - 0010021-82.2015.5.18.0131	02/03/15	20/03/15	18
RTOrd - 0010023-52.2015.5.18.0131	26/02/15	29/07/15	153
RTOrd - 0010024-37.2015.5.18.0131	26/02/15	28/04/15	61
RTOrd - 0010025-22.2015.5.18.0131	26/02/15	05/08/15	160
RTOrd - 0010026-07.2015.5.18.0131	26/02/15	17/04/15	50
RTOrd - 0010026-07.2015.5.18.0131	26/02/15	04/05/15	67
RTOrd - 0010028-74.2015.5.18.0131	25/02/15	05/03/15	8
RTOrd - 0010028-74.2015.5.18.0131	25/02/15	20/03/15	23
RTOrd - 0010034-81.2015.5.18.0131	27/01/15	03/08/15	188
RTOrd - 0010035-66.2015.5.18.0131	02/02/15	06/07/15	154
RTOrd - 0010036-51.2015.5.18.0131	21/01/15	21/01/15	0
RTOrd - 0010037-36.2015.5.18.0131	02/02/15	06/04/15	63
RTOrd - 0010038-21.2015.5.18.0131	02/02/15	06/04/15	63

**Legenda:**  
1ª Aud.: Data da primeira audiência que ocorrer, Inicial ou UNA;  
Enc. da Instrução: Data da conclusão para proferir sentença;  
Prazo: Quantidade de dias decorridos da 1ª aud. até o encerramento da instrução.



## PRAZO MÉDIO ENTRE A 1ª AUDIÊNCIA E O ENCERRAMENTO DA INSTRUÇÃO - VARA DO TRABALHO DE LUZIÂNIA

### VARA DO TRABALHO DE LUZIÂNIA

#### ORDINÁRIO

Qtd	Prazo Médio
918	72,82

Nr. Processo	1ª Aud.	nc. Instruçã	Prazo
RTOrd - 0010040-88.2015.5.18.0131	27/01/15	28/07/15	182
RTOrd - 0010041-73.2015.5.18.0131	26/02/15	25/03/15	27
RTOrd - 0010042-58.2015.5.18.0131	27/01/15	27/01/15	0
RTOrd - 0010043-43.2015.5.18.0131	27/01/15	08/09/15	224
RTOrd - 0010045-13.2015.5.18.0131	27/01/15	27/07/15	181
RTOrd - 0010046-95.2015.5.18.0131	27/01/15	23/03/15	55
RTOrd - 0010047-80.2015.5.18.0131	02/02/15	02/02/15	0
RTOrd - 0010053-87.2015.5.18.0131	02/02/15	02/02/15	0
RTOrd - 0010056-42.2015.5.18.0131	02/02/15	13/04/15	70
RTOrd - 0010058-12.2015.5.18.0131	26/02/15	17/04/15	50
RTOrd - 0010058-12.2015.5.18.0131	26/02/15	04/05/15	67
RTOrd - 0010062-49.2015.5.18.0131	07/04/15	13/07/15	97
RTOrd - 0010067-71.2015.5.18.0131	02/03/15	08/06/15	98
RTOrd - 0010068-56.2015.5.18.0131	03/03/15	03/03/15	0
RTOrd - 0010069-41.2015.5.18.0131	03/03/15	03/03/15	0
RTOrd - 0010070-26.2015.5.18.0131	03/03/15	03/03/15	0
RTOrd - 0010071-11.2015.5.18.0131	03/03/15	03/03/15	0
RTOrd - 0010072-93.2015.5.18.0131	03/03/15	03/03/15	0
RTOrd - 0010073-78.2015.5.18.0131	03/03/15	03/03/15	0
RTOrd - 0010084-10.2015.5.18.0131	02/03/15	08/06/15	98
RTOrd - 0010095-39.2015.5.18.0131	02/03/15	08/06/15	98
RTOrd - 0010097-09.2015.5.18.0131	02/03/15	13/04/15	42
RTOrd - 0010113-60.2015.5.18.0131	03/03/15	03/03/15	0
RTOrd - 0010114-45.2015.5.18.0131	02/03/15	08/11/15	251
RTOrd - 0010115-30.2015.5.18.0131	02/03/15	02/03/15	0

**Legenda:**

1ª Aud.: Data da primeira audiência que ocorrer, Inicial ou UNA;

Enc. da Instrução: Data da conclusão para proferir sentença;

Prazo: Quantidade de dias decorridos da 1ª aud. até o encerramento da instrução.



## PRAZO MÉDIO ENTRE A 1ª AUDIÊNCIA E O ENCERRAMENTO DA INSTRUÇÃO - VARA DO TRABALHO DE LUZIÂNIA

### VARA DO TRABALHO DE LUZIÂNIA

#### ORDINÁRIO

		Qtd	Prazo Médio
		918	72,82
Nr. Processo	1ª Aud.	nc. Instruçã	Prazo
RTOrd - 0010125-74.2015.5.18.0131	04/03/15	04/03/15	0
RTOrd - 0010151-72.2015.5.18.0131	04/03/15	23/04/15	50
RTOrd - 0010152-57.2015.5.18.0131	09/03/15	27/04/15	49
RTOrd - 0010161-19.2015.5.18.0131	04/03/15	23/04/15	50
RTOrd - 0010161-19.2015.5.18.0131	04/03/15	14/05/15	71
RTOrd - 0010164-71.2015.5.18.0131	24/02/15	24/02/15	0
RTOrd - 0010165-56.2015.5.18.0131	05/03/15	23/04/15	49
RTOrd - 0010165-56.2015.5.18.0131	05/03/15	14/05/15	70
RTOrd - 0010185-47.2015.5.18.0131	04/03/15	04/03/15	0
RTOrd - 0010186-32.2015.5.18.0131	04/03/15	12/10/15	222
RTOrd - 0010186-32.2015.5.18.0131	04/03/15	18/11/15	259
RTOrd - 0010188-02.2015.5.18.0131	29/01/15	29/01/15	0
RTOrd - 0010196-76.2015.5.18.0131	24/02/15	14/04/15	49
RTOrd - 0010197-61.2015.5.18.0131	05/03/15	23/04/15	49
RTOrd - 0010199-31.2015.5.18.0131	05/03/15	07/10/15	216
RTOrd - 0010200-16.2015.5.18.0131	05/03/15	29/04/15	55
RTOrd - 0010204-53.2015.5.18.0131	09/03/15	27/04/15	49
RTOrd - 0010205-38.2015.5.18.0131	24/02/15	24/02/15	0
RTOrd - 0010212-30.2015.5.18.0131	09/03/15	11/03/15	2
RTOrd - 0010212-30.2015.5.18.0131	09/03/15	14/07/15	127
RTOrd - 0010225-29.2015.5.18.0131	09/03/15	12/03/15	3
RTOrd - 0010228-81.2015.5.18.0131	16/03/15	15/06/15	91
RTOrd - 0010230-51.2015.5.18.0131	17/04/15	10/09/15	146
RTOrd - 0010237-43.2015.5.18.0131	10/03/15	02/05/15	53
RTOrd - 0010239-13.2015.5.18.0131	10/03/15	04/08/15	147

**Legenda:**  
1ª Aud.: Data da primeira audiência que ocorrer, Inicial ou UNA;  
Enc. da Instrução: Data da conclusão para proferir sentença;  
Prazo: Quantidade de dias decorridos da 1ª aud. até o encerramento da instrução.



## PRAZO MÉDIO ENTRE A 1ª AUDIÊNCIA E O ENCERRAMENTO DA INSTRUÇÃO - VARA DO TRABALHO DE LUZIÂNIA

### VARA DO TRABALHO DE LUZIÂNIA

#### ORDINÁRIO

Qtd	Prazo Médio
918	72,82

Nr. Processo	1ª Aud.	nc. Instruça	Prazo
RTOOrd - 0010240-32.2014.5.18.0131	10/03/14	07/04/15	393
RTOOrd - 0010240-95.2015.5.18.0131	10/03/15	04/08/15	147
RTOOrd - 0010241-80.2015.5.18.0131	10/03/15	10/08/15	153
RTOOrd - 0010256-49.2015.5.18.0131	09/03/15	09/03/15	0
RTOOrd - 0010260-86.2015.5.18.0131	10/03/15	28/04/15	49
RTOOrd - 0010261-71.2015.5.18.0131	10/03/15	10/03/15	0
RTOOrd - 0010263-41.2015.5.18.0131	10/03/15	09/06/15	91
RTOOrd - 0010278-10.2015.5.18.0131	11/03/15	11/03/15	0
RTOOrd - 0010279-92.2015.5.18.0131	11/03/15	29/04/15	49
RTOOrd - 0010283-66.2014.5.18.0131	10/03/14	20/05/15	436
RTOOrd - 0010286-84.2015.5.18.0131	11/03/15	11/03/15	0
RTOOrd - 0010287-69.2015.5.18.0131	11/03/15	19/08/15	161
RTOOrd - 0010296-31.2015.5.18.0131	11/03/15	11/03/15	0
RTOOrd - 0010298-98.2015.5.18.0131	11/03/15	08/12/15	272
RTOOrd - 0010299-83.2015.5.18.0131	11/03/15	20/05/15	70
RTOOrd - 0010299-83.2015.5.18.0131	11/03/15	17/06/15	98
RTOOrd - 0010302-38.2015.5.18.0131	17/03/15	17/03/15	0
RTOOrd - 0010304-08.2015.5.18.0131	17/03/15	17/03/15	0
RTOOrd - 0010309-30.2015.5.18.0131	12/03/15	06/05/15	55
RTOOrd - 0010310-15.2015.5.18.0131	17/03/15	17/06/15	92
RTOOrd - 0010311-97.2015.5.18.0131	12/03/15	12/03/15	0
RTOOrd - 0010316-22.2015.5.18.0131	23/03/15	23/03/15	0
RTOOrd - 0010317-07.2015.5.18.0131	18/03/15	13/05/15	56
RTOOrd - 0010321-78.2014.5.18.0131	12/03/14	08/01/15	302
RTOOrd - 0010324-96.2015.5.18.0131	12/03/15	06/05/15	55

**Legenda:**

1ª Aud.: Data da primeira audiência que ocorrer, Inicial ou UNA;

Enc. da Instrução: Data da conclusão para proferir sentença;

Prazo: Quantidade de dias decorridos da 1ª aud. até o encerramento da instrução.



## PRAZO MÉDIO ENTRE A 1ª AUDIÊNCIA E O ENCERRAMENTO DA INSTRUÇÃO - VARA DO TRABALHO DE LUZIÂNIA

### VARA DO TRABALHO DE LUZIÂNIA

#### ORDINÁRIO

Qtd	Prazo Médio
918	72,82

Nr. Processo	1ª Aud.	nc. Instruçã	Prazo
RTOOrd - 0010324-96.2015.5.18.0131	12/03/15	29/05/15	78
RTOOrd - 0010325-81.2015.5.18.0131	12/03/15	12/03/15	0
RTOOrd - 0010326-66.2015.5.18.0131	12/03/15	12/03/15	0
RTOOrd - 0010327-51.2015.5.18.0131	12/03/15	12/03/15	0
RTOOrd - 0010328-36.2015.5.18.0131	19/03/15	15/04/15	27
RTOOrd - 0010329-21.2015.5.18.0131	12/03/15	09/04/15	28
RTOOrd - 0010332-73.2015.5.18.0131	19/03/15	19/03/15	0
RTOOrd - 0010337-95.2015.5.18.0131	16/03/15	15/06/15	91
RTOOrd - 0010338-80.2015.5.18.0131	16/03/15	16/03/15	0
RTOOrd - 0010340-50.2015.5.18.0131	16/03/15	16/03/15	0
RTOOrd - 0010341-35.2015.5.18.0131	18/03/15	26/03/15	8
RTOOrd - 0010341-35.2015.5.18.0131	18/03/15	23/04/15	36
RTOOrd - 0010342-20.2015.5.18.0131	17/03/15	17/06/15	92
RTOOrd - 0010346-57.2015.5.18.0131	16/03/15	04/05/15	49
RTOOrd - 0010347-42.2015.5.18.0131	17/03/15	17/03/15	0
RTOOrd - 0010348-27.2015.5.18.0131	17/03/15	17/03/15	0
RTOOrd - 0010349-12.2015.5.18.0131	17/03/15	22/06/15	97
RTOOrd - 0010350-94.2015.5.18.0131	17/03/15	22/06/15	97
RTOOrd - 0010351-79.2015.5.18.0131	13/04/15	13/04/15	0
RTOOrd - 0010352-64.2015.5.18.0131	16/03/15	16/03/15	0
RTOOrd - 0010362-11.2015.5.18.0131	23/03/15	07/07/15	106
RTOOrd - 0010364-78.2015.5.18.0131	18/03/15	10/06/15	84
RTOOrd - 0010364-78.2015.5.18.0131	18/03/15	30/06/15	104
RTOOrd - 0010372-55.2015.5.18.0131	18/03/15	18/03/15	0
RTOOrd - 0010373-40.2015.5.18.0131	18/03/15	03/09/15	169

**Legenda:**

1ª Aud.: Data da primeira audiência que ocorrer, Inicial ou UNA;

Enc. da Instrução: Data da conclusão para proferir sentença;

Prazo: Quantidade de dias decorridos da 1ª aud. até o encerramento da instrução.



## PRAZO MÉDIO ENTRE A 1ª AUDIÊNCIA E O ENCERRAMENTO DA INSTRUÇÃO - VARA DO TRABALHO DE LUZIÂNIA

### VARA DO TRABALHO DE LUZIÂNIA

#### ORDINÁRIO

Qtd	Prazo Médio
918	72,82

Nr. Processo	1ª Aud.	nc. Instruçã	Prazo
RTOrd - 0010374-25.2015.5.18.0131	18/03/15	03/09/15	169
RTOrd - 0010374-25.2015.5.18.0131	18/03/15	11/10/15	207
RTOrd - 0010375-10.2015.5.18.0131	18/03/15	18/03/15	0
RTOrd - 0010376-92.2015.5.18.0131	19/03/15	07/10/15	202
RTOrd - 0010378-62.2015.5.18.0131	19/03/15	13/05/15	55
RTOrd - 0010379-47.2015.5.18.0131	19/03/15	14/05/15	56
RTOrd - 0010379-47.2015.5.18.0131	19/03/15	17/06/15	90
RTOrd - 0010380-32.2015.5.18.0131	19/03/15	27/05/15	69
RTOrd - 0010380-32.2015.5.18.0131	19/03/15	30/06/15	103
RTOrd - 0010387-24.2015.5.18.0131	19/03/15	11/09/15	176
RTOrd - 0010387-24.2015.5.18.0131	19/03/15	11/10/15	206
RTOrd - 0010388-09.2015.5.18.0131	17/04/15	20/05/15	33
RTOrd - 0010389-91.2015.5.18.0131	06/04/15	12/11/15	220
RTOrd - 0010393-31.2015.5.18.0131	06/04/15	06/07/15	91
RTOrd - 0010394-16.2015.5.18.0131	06/04/15	06/07/15	91
RTOrd - 0010395-98.2015.5.18.0131	06/04/15	06/07/15	91
RTOrd - 0010401-08.2015.5.18.0131	19/03/15	17/09/15	182
RTOrd - 0010402-90.2015.5.18.0131	16/04/15	20/05/15	34
RTOrd - 0010403-75.2015.5.18.0131	23/03/15	23/03/15	0
RTOrd - 0010404-60.2015.5.18.0131	23/03/15	06/12/15	258
RTOrd - 0010405-45.2015.5.18.0131	23/03/15	07/07/15	106
RTOrd - 0010407-15.2015.5.18.0131	27/04/15	27/04/15	0
RTOrd - 0010408-97.2015.5.18.0131	24/03/15	23/06/15	91
RTOrd - 0010410-67.2015.5.18.0131	06/04/15	07/07/15	92
RTOrd - 0010411-52.2015.5.18.0131	24/03/15	23/06/15	91

**Legenda:**

1ª Aud.: Data da primeira audiência que ocorrer, Inicial ou UNA;

Enc. da Instrução: Data da conclusão para proferir sentença;

Prazo: Quantidade de dias decorridos da 1ª aud. até o encerramento da instrução.



## PRAZO MÉDIO ENTRE A 1ª AUDIÊNCIA E O ENCERRAMENTO DA INSTRUÇÃO - VARA DO TRABALHO DE LUZIÂNIA

### VARA DO TRABALHO DE LUZIÂNIA

#### ORDINÁRIO

	Nr. Processo	1ª Aud.	Qtd	Prazo Médio
			918	72,82
	Nr. Processo	1ª Aud.	nc. Instruça	Prazo
	RTOrd - 0010417-59.2015.5.18.0131	24/03/15	29/06/15	97
	RTOrd - 0010423-66.2015.5.18.0131	24/03/15	03/07/15	101
	RTOrd - 0010424-51.2015.5.18.0131	24/03/15	30/06/15	98
	RTOrd - 0010425-36.2015.5.18.0131	24/03/15	30/06/15	98
	RTOrd - 0010426-21.2015.5.18.0131	25/03/15	01/10/15	190
	RTOrd - 0010427-06.2015.5.18.0131	24/03/15	29/06/15	97
	RTOrd - 0010430-58.2015.5.18.0131	25/03/15	17/09/15	176
	RTOrd - 0010431-43.2015.5.18.0131	25/03/15	13/05/15	49
	RTOrd - 0010436-65.2015.5.18.0131	24/03/15	18/08/15	147
	RTOrd - 0010439-20.2015.5.18.0131	25/03/15	11/11/15	231
	RTOrd - 0010448-79.2015.5.18.0131	30/06/15	30/06/15	0
	RTOrd - 0010449-64.2015.5.18.0131	21/05/15	02/06/15	12
	RTOrd - 0010465-18.2015.5.18.0131	17/04/15	15/05/15	28
	RTOrd - 0010465-18.2015.5.18.0131	17/04/15	21/05/15	34
	RTOrd - 0010466-03.2015.5.18.0131	17/04/15	23/04/15	6
	RTOrd - 0010466-03.2015.5.18.0131	17/04/15	04/05/15	17
	RTOrd - 0010469-55.2015.5.18.0131	22/04/15	09/06/15	48
	RTOrd - 0010471-25.2015.5.18.0131	22/04/15	22/04/15	0
	RTOrd - 0010482-88.2014.5.18.0131	09/04/14	07/01/15	273
	RTOrd - 0010482-88.2014.5.18.0131	09/04/14	23/01/15	289
	RTOrd - 0010483-39.2015.5.18.0131	22/04/15	27/05/15	35
	RTOrd - 0010483-39.2015.5.18.0131	22/04/15	17/06/15	56
	RTOrd - 0010487-76.2015.5.18.0131	06/04/15	06/04/15	0
	RTOrd - 0010488-61.2015.5.18.0131	06/04/15	06/04/15	0
	RTOrd - 0010490-31.2015.5.18.0131	06/04/15	20/07/15	105

**Legenda:**  
1ª Aud.: Data da primeira audiência que ocorrer, Inicial ou UNA;  
Enc. da Instrução: Data da conclusão para proferir sentença;  
Prazo: Quantidade de dias decorridos da 1ª aud. até o encerramento da instrução.





## PRAZO MÉDIO ENTRE A 1ª AUDIÊNCIA E O ENCERRAMENTO DA INSTRUÇÃO - VARA DO TRABALHO DE LUZIÂNIA

### VARA DO TRABALHO DE LUZIÂNIA

#### ORDINÁRIO

Qtd	Prazo Médio
918	72,82

Nr. Processo	1ª Aud.	nc. Instruça	Prazo
RTOrd - 0010494-68.2015.5.18.0131	07/04/15	07/04/15	0
RTOrd - 0010496-38.2015.5.18.0131	07/04/15	08/11/15	215
RTOrd - 0010499-90.2015.5.18.0131	07/04/15	07/04/15	0
RTOrd - 0010500-75.2015.5.18.0131	07/04/15	13/07/15	97
RTOrd - 0010501-60.2015.5.18.0131	07/04/15	13/07/15	97
RTOrd - 0010506-82.2015.5.18.0131	07/04/15	07/04/15	0
RTOrd - 0010508-52.2015.5.18.0131	08/04/15	17/06/15	70
RTOrd - 0010509-37.2015.5.18.0131	08/04/15	25/06/15	78
RTOrd - 0010512-89.2015.5.18.0131	08/04/15	24/09/15	169
RTOrd - 0010512-89.2015.5.18.0131	08/04/15	26/10/15	201
RTOrd - 0010520-66.2015.5.18.0131	08/04/15	09/09/15	154
RTOrd - 0010520-66.2015.5.18.0131	08/04/15	27/09/15	172
RTOrd - 0010521-51.2015.5.18.0131	08/04/15	08/04/15	0
RTOrd - 0010522-36.2015.5.18.0131	10/04/15	10/04/15	0
RTOrd - 0010523-21.2015.5.18.0131	10/04/15	10/04/15	0
RTOrd - 0010524-06.2015.5.18.0131	10/04/15	24/06/15	75
RTOrd - 0010524-06.2015.5.18.0131	10/04/15	14/07/15	95
RTOrd - 0010525-88.2015.5.18.0131	10/04/15	08/07/15	89
RTOrd - 0010526-73.2015.5.18.0131	10/04/15	15/07/15	96
RTOrd - 0010541-42.2015.5.18.0131	10/04/15	10/04/15	0
RTOrd - 0010542-27.2015.5.18.0131	10/04/15	10/04/15	0
RTOrd - 0010544-94.2015.5.18.0131	13/04/15	24/08/15	133
RTOrd - 0010548-34.2015.5.18.0131	13/04/15	13/07/15	91
RTOrd - 0010549-19.2015.5.18.0131	13/04/15	31/08/15	140
RTOrd - 0010550-04.2015.5.18.0131	16/04/15	16/04/15	0

**Legenda:**

1ª Aud.: Data da primeira audiência que ocorrer, Inicial ou UNA;

Enc. da Instrução: Data da conclusão para proferir sentença;

Prazo: Quantidade de dias decorridos da 1ª aud. até o encerramento da instrução.



## PRAZO MÉDIO ENTRE A 1ª AUDIÊNCIA E O ENCERRAMENTO DA INSTRUÇÃO - VARA DO TRABALHO DE LUZIÂNIA

### VARA DO TRABALHO DE LUZIÂNIA

#### ORDINÁRIO

Qtd	Prazo Médio
918	72,82

Nr. Processo	1ª Aud.	nc. Instruça	Prazo
RTOrd - 0010551-86.2015.5.18.0131	14/04/15	14/04/15	0
RTOrd - 0010552-71.2015.5.18.0131	14/04/15	14/04/15	0
RTOrd - 0010553-56.2015.5.18.0131	14/04/15	07/07/15	84
RTOrd - 0010554-41.2015.5.18.0131	14/04/15	28/04/15	14
RTOrd - 0010555-26.2015.5.18.0131	14/04/15	31/08/15	139
RTOrd - 0010561-33.2015.5.18.0131	14/04/15	26/08/15	134
RTOrd - 0010566-55.2015.5.18.0131	14/04/15	14/04/15	0
RTOrd - 0010567-40.2015.5.18.0131	14/04/15	14/04/15	0
RTOrd - 0010571-77.2015.5.18.0131	15/04/15	22/06/15	68
RTOrd - 0010574-32.2015.5.18.0131	15/04/15	17/09/15	155
RTOrd - 0010574-32.2015.5.18.0131	15/04/15	16/10/15	184
RTOrd - 0010575-17.2015.5.18.0131	15/04/15	15/04/15	0
RTOrd - 0010577-84.2015.5.18.0131	15/04/15	15/04/15	0
RTOrd - 0010578-69.2015.5.18.0131	15/04/15	15/04/15	0
RTOrd - 0010579-54.2015.5.18.0131	15/04/15	14/05/15	29
RTOrd - 0010579-54.2015.5.18.0131	15/04/15	28/05/15	43
RTOrd - 0010580-39.2015.5.18.0131	29/04/15	15/05/15	16
RTOrd - 0010582-09.2015.5.18.0131	17/04/15	17/04/15	0
RTOrd - 0010583-91.2015.5.18.0131	22/04/15	12/10/15	173
RTOrd - 0010584-76.2015.5.18.0131	22/04/15	13/08/15	113
RTOrd - 0010584-76.2015.5.18.0131	22/04/15	30/08/15	130
RTOrd - 0010587-31.2015.5.18.0131	22/04/15	27/05/15	35
RTOrd - 0010587-31.2015.5.18.0131	22/04/15	17/06/15	56
RTOrd - 0010604-67.2015.5.18.0131	22/04/15	28/05/15	36
RTOrd - 0010608-07.2015.5.18.0131	27/04/15	12/08/15	107

**Legenda:**

1ª Aud.: Data da primeira audiência que ocorrer, Inicial ou UNA;

Enc. da Instrução: Data da conclusão para proferir sentença;

Prazo: Quantidade de dias decorridos da 1ª aud. até o encerramento da instrução.



## PRAZO MÉDIO ENTRE A 1ª AUDIÊNCIA E O ENCERRAMENTO DA INSTRUÇÃO - VARA DO TRABALHO DE LUZIÂNIA

### VARA DO TRABALHO DE LUZIÂNIA

#### ORDINÁRIO

	Nr. Processo	1ª Aud.	Qtd	Prazo Médio
			918	72,82
	Nr. Processo	1ª Aud.	nc. Instruçã	Prazo
	RTOrd - 0010611-59.2015.5.18.0131	27/04/15	26/08/15	121
	RTOrd - 0010614-14.2015.5.18.0131	27/04/15	15/05/15	18
	RTOrd - 0010616-81.2015.5.18.0131	27/04/15	27/04/15	0
	RTOrd - 0010621-06.2015.5.18.0131	27/04/15	03/06/15	37
	RTOrd - 0010628-95.2015.5.18.0131	27/04/15	27/04/15	0
	RTOrd - 0010629-80.2015.5.18.0131	09/07/15	26/08/15	48
	RTOrd - 0010630-65.2015.5.18.0131	27/04/15	19/08/15	114
	RTOrd - 0010631-50.2015.5.18.0131	27/04/15	13/11/15	200
	RTOrd - 0010633-20.2015.5.18.0131	27/04/15	05/08/15	100
	RTOrd - 0010640-12.2015.5.18.0131	28/04/15	28/04/15	0
	RTOrd - 0010641-94.2015.5.18.0131	28/04/15	28/04/15	0
	RTOrd - 0010642-79.2015.5.18.0131	28/04/15	28/04/15	0
	RTOrd - 0010646-19.2015.5.18.0131	28/04/15	28/04/15	0
	RTOrd - 0010647-04.2015.5.18.0131	28/04/15	15/06/15	48
	RTOrd - 0010648-23.2014.5.18.0131	05/05/14	21/05/15	381
	RTOrd - 0010649-08.2014.5.18.0131	05/05/14	30/04/15	360
	RTOrd - 0010650-56.2015.5.18.0131	28/04/15	08/05/15	10
	RTOrd - 0010655-78.2015.5.18.0131	29/04/15	08/11/15	193
	RTOrd - 0010656-63.2015.5.18.0131	29/04/15	29/04/15	0
	RTOrd - 0010657-48.2015.5.18.0131	29/04/15	17/06/15	49
	RTOrd - 0010657-48.2015.5.18.0131	29/04/15	07/07/15	69
	RTOrd - 0010660-03.2015.5.18.0131	29/04/15	18/06/15	50
	RTOrd - 0010661-85.2015.5.18.0131	29/04/15	17/06/15	49
	RTOrd - 0010662-70.2015.5.18.0131	04/05/15	22/07/15	79
	RTOrd - 0010664-40.2015.5.18.0131	04/05/15	06/05/15	2

**Legenda:**  
1ª Aud.: Data da primeira audiência que ocorrer, Inicial ou UNA;  
Enc. da Instrução: Data da conclusão para proferir sentença;  
Prazo: Quantidade de dias decorridos da 1ª aud. até o encerramento da instrução.



## PRAZO MÉDIO ENTRE A 1ª AUDIÊNCIA E O ENCERRAMENTO DA INSTRUÇÃO - VARA DO TRABALHO DE LUZIÂNIA

### VARA DO TRABALHO DE LUZIÂNIA

#### ORDINÁRIO

Qtd	Prazo Médio
918	72,82

Nr. Processo	1ª Aud.	nc. Instruça	Prazo
RTOrd - 0010664-40.2015.5.18.0131	04/05/15	21/05/15	17
RTOrd - 0010665-25.2015.5.18.0131	04/05/15	04/05/15	0
RTOrd - 0010675-69.2015.5.18.0131	04/05/15	04/05/15	0
RTOrd - 0010676-54.2015.5.18.0131	04/05/15	11/06/15	38
RTOrd - 0010679-09.2015.5.18.0131	06/05/15	11/06/15	36
RTOrd - 0010679-09.2015.5.18.0131	06/05/15	07/07/15	62
RTOrd - 0010684-31.2015.5.18.0131	06/05/15	17/06/15	42
RTOrd - 0010684-31.2015.5.18.0131	06/05/15	19/08/15	105
RTOrd - 0010684-31.2015.5.18.0131	06/05/15	15/09/15	132
RTOrd - 0010687-83.2015.5.18.0131	06/05/15	18/06/15	43
RTOrd - 0010688-68.2015.5.18.0131	06/05/15	06/05/15	0
RTOrd - 0010689-53.2015.5.18.0131	06/05/15	28/09/15	145
RTOrd - 0010690-38.2015.5.18.0131	06/05/15	30/09/15	147
RTOrd - 0010691-23.2015.5.18.0131	06/05/15	01/10/15	148
RTOrd - 0010692-08.2015.5.18.0131	29/04/15	29/04/15	0
RTOrd - 0010694-75.2015.5.18.0131	11/06/15	09/07/15	28
RTOrd - 0010694-75.2015.5.18.0131	11/06/15	23/08/15	73
RTOrd - 0010695-60.2015.5.18.0131	11/06/15	12/08/15	62
RTOrd - 0010695-60.2015.5.18.0131	11/06/15	30/08/15	80
RTOrd - 0010700-82.2015.5.18.0131	11/06/15	11/06/15	0
RTOrd - 0010701-67.2015.5.18.0131	11/06/15	27/07/15	46
RTOrd - 0010702-52.2015.5.18.0131	11/06/15	11/06/15	0
RTOrd - 0010703-37.2015.5.18.0131	11/06/15	22/07/15	41
RTOrd - 0010704-22.2015.5.18.0131	13/05/15	02/07/15	50
RTOrd - 0010704-22.2015.5.18.0131	13/05/15	14/07/15	62

**Legenda:**

1ª Aud.: Data da primeira audiência que ocorrer, Inicial ou UNA;

Enc. da Instrução: Data da conclusão para proferir sentença;

Prazo: Quantidade de dias decorridos da 1ª aud. até o encerramento da instrução.



## PRAZO MÉDIO ENTRE A 1ª AUDIÊNCIA E O ENCERRAMENTO DA INSTRUÇÃO - VARA DO TRABALHO DE LUZIÂNIA

### VARA DO TRABALHO DE LUZIÂNIA

#### ORDINÁRIO

Qtd	Prazo Médio
918	72,82

Nr. Processo	1ª Aud.	nc. Instruçã	Prazo
RTOrd - 0010709-44.2015.5.18.0131	13/05/15	13/05/15	0
RTOrd - 0010712-96.2015.5.18.0131	13/05/15	25/06/15	43
RTOrd - 0010712-96.2015.5.18.0131	13/05/15	07/07/15	55
RTOrd - 0010714-66.2015.5.18.0131	13/05/15	22/07/15	70
RTOrd - 0010716-36.2015.5.18.0131	13/05/15	13/05/15	0
RTOrd - 0010717-21.2015.5.18.0131	13/05/15	25/06/15	43
RTOrd - 0010717-21.2015.5.18.0131	13/05/15	14/07/15	62
RTOrd - 0010719-88.2015.5.18.0131	14/05/15	28/05/15	14
RTOrd - 0010720-73.2015.5.18.0131	14/05/15	30/11/15	200
RTOrd - 0010724-13.2015.5.18.0131	14/05/15	14/05/15	0
RTOrd - 0010727-65.2015.5.18.0131	09/07/15	09/07/15	0
RTOrd - 0010732-87.2015.5.18.0131	14/05/15	14/05/15	0
RTOrd - 0010733-72.2015.5.18.0131	20/05/15	20/05/15	0
RTOrd - 0010738-94.2015.5.18.0131	20/05/15	20/05/15	0
RTOrd - 0010739-79.2015.5.18.0131	20/05/15	20/05/15	0
RTOrd - 0010741-49.2015.5.18.0131	22/06/15	17/08/15	56
RTOrd - 0010742-34.2015.5.18.0131	27/05/15	29/11/15	186
RTOrd - 0010745-86.2015.5.18.0131	20/05/15	12/08/15	84
RTOrd - 0010747-56.2015.5.18.0131	20/05/15	02/07/15	43
RTOrd - 0010747-56.2015.5.18.0131	20/05/15	10/08/15	82
RTOrd - 0010748-41.2015.5.18.0131	20/05/15	01/10/15	134
RTOrd - 0010749-26.2015.5.18.0131	27/05/15	29/11/15	186
RTOrd - 0010750-11.2015.5.18.0131	24/06/15	24/06/15	0
RTOrd - 0010752-78.2015.5.18.0131	21/05/15	08/07/15	48
RTOrd - 0010758-85.2015.5.18.0131	21/05/15	08/07/15	48

**Legenda:**

1ª Aud.: Data da primeira audiência que ocorrer, Inicial ou UNA;

Enc. da Instrução: Data da conclusão para proferir sentença;

Prazo: Quantidade de dias decorridos da 1ª aud. até o encerramento da instrução.



## PRAZO MÉDIO ENTRE A 1ª AUDIÊNCIA E O ENCERRAMENTO DA INSTRUÇÃO - VARA DO TRABALHO DE LUZIÂNIA

### VARA DO TRABALHO DE LUZIÂNIA

#### ORDINÁRIO

Qtd	Prazo Médio
918	72,82

Nr. Processo	1ª Aud.	nc. Instruçã	Prazo
RTOrd - 0010759-70.2015.5.18.0131	27/05/15	27/05/15	0
RTOrd - 0010760-55.2015.5.18.0131	11/08/15	09/09/15	29
RTOrd - 0010760-55.2015.5.18.0131	11/08/15	27/09/15	47
RTOrd - 0010773-54.2015.5.18.0131	28/05/15	29/10/15	154
RTOrd - 0010774-39.2015.5.18.0131	28/05/15	09/07/15	42
RTOrd - 0010775-24.2015.5.18.0131	28/04/15	29/04/15	1
RTOrd - 0010776-09.2015.5.18.0131	28/05/15	15/10/15	140
RTOrd - 0010777-91.2015.5.18.0131	28/05/15	15/07/15	48
RTOrd - 0010784-83.2015.5.18.0131	28/05/15	15/07/15	48
RTOrd - 0010789-08.2015.5.18.0131	09/06/15	09/06/15	0
RTOrd - 0010790-90.2015.5.18.0131	09/07/15	02/09/15	55
RTOrd - 0010792-60.2015.5.18.0131	09/07/15	28/08/15	50
RTOrd - 0010792-60.2015.5.18.0131	09/07/15	15/09/15	68
RTOrd - 0010794-30.2015.5.18.0131	09/07/15	09/07/15	0
RTOrd - 0010795-15.2015.5.18.0131	08/06/15	29/11/15	174
RTOrd - 0010796-97.2015.5.18.0131	30/06/15	30/06/15	0
RTOrd - 0010802-07.2015.5.18.0131	08/06/15	16/06/15	8
RTOrd - 0010806-44.2015.5.18.0131	08/06/15	08/06/15	0
RTOrd - 0010809-96.2015.5.18.0131	28/05/15	31/08/15	95
RTOrd - 0010810-81.2015.5.18.0131	10/06/15	10/06/15	0
RTOrd - 0010813-36.2015.5.18.0131	08/06/15	16/06/15	8
RTOrd - 0010819-43.2015.5.18.0131	09/06/15	09/06/15	0
RTOrd - 0010824-65.2015.5.18.0131	09/06/15	03/08/15	55
RTOrd - 0010825-50.2015.5.18.0131	09/06/15	03/08/15	55
RTOrd - 0010826-35.2015.5.18.0131	09/06/15	09/06/15	0

**Legenda:**

1ª Aud.: Data da primeira audiência que ocorrer, Inicial ou UNA;

Enc. da Instrução: Data da conclusão para proferir sentença;

Prazo: Quantidade de dias decorridos da 1ª aud. até o encerramento da instrução.



## PRAZO MÉDIO ENTRE A 1ª AUDIÊNCIA E O ENCERRAMENTO DA INSTRUÇÃO - VARA DO TRABALHO DE LUZIÂNIA

### VARA DO TRABALHO DE LUZIÂNIA

#### ORDINÁRIO

Qtd	Prazo Médio
918	72,82

Nr. Processo	1ª Aud.	nc. Instruçã	Prazo
RTOrd - 0010827-20.2015.5.18.0131	09/06/15	03/08/15	55
RTOrd - 0010834-12.2015.5.18.0131	11/06/15	08/07/15	27
RTOrd - 0010836-79.2015.5.18.0131	10/06/15	19/06/15	9
RTOrd - 0010837-64.2015.5.18.0131	10/06/15	30/06/15	20
RTOrd - 0010838-49.2015.5.18.0131	10/06/15	10/06/15	0
RTOrd - 0010839-34.2015.5.18.0131	10/06/15	10/06/15	0
RTOrd - 0010840-19.2015.5.18.0131	11/06/15	11/06/15	0
RTOrd - 0010844-56.2015.5.18.0131	15/06/15	03/08/15	49
RTOrd - 0010846-26.2015.5.18.0131	15/06/15	10/08/15	56
RTOrd - 0010846-26.2015.5.18.0131	15/06/15	08/11/15	146
RTOrd - 0010849-15.2014.5.18.0131	28/05/14	03/02/15	251
RTOrd - 0010849-78.2015.5.18.0131	16/06/15	06/12/15	173
RTOrd - 0010851-48.2015.5.18.0131	15/06/15	26/08/15	72
RTOrd - 0010852-33.2015.5.18.0131	15/06/15	26/08/15	72
RTOrd - 0010853-18.2015.5.18.0131	16/06/15	31/08/15	76
RTOrd - 0010854-03.2015.5.18.0131	16/06/15	16/06/15	0
RTOrd - 0010856-70.2015.5.18.0131	06/07/15	06/07/15	0
RTOrd - 0010857-55.2015.5.18.0131	21/05/15	21/05/15	0
RTOrd - 0010858-74.2014.5.18.0131	02/06/14	29/01/15	241
RTOrd - 0010862-77.2015.5.18.0131	16/06/15	10/08/15	55
RTOrd - 0010863-62.2015.5.18.0131	16/06/15	08/11/15	145
RTOrd - 0010864-47.2015.5.18.0131	16/06/15	11/08/15	56
RTOrd - 0010873-09.2015.5.18.0131	09/06/15	09/06/15	0
RTOrd - 0010878-31.2015.5.18.0131	17/06/15	29/10/15	134
RTOrd - 0010880-98.2015.5.18.0131	17/06/15	19/10/15	124

**Legenda:**

1ª Aud.: Data da primeira audiência que ocorrer, Inicial ou UNA;

Enc. da Instrução: Data da conclusão para proferir sentença;

Prazo: Quantidade de dias decorridos da 1ª aud. até o encerramento da instrução.



## PRAZO MÉDIO ENTRE A 1ª AUDIÊNCIA E O ENCERRAMENTO DA INSTRUÇÃO - VARA DO TRABALHO DE LUZIÂNIA

### VARA DO TRABALHO DE LUZIÂNIA

#### ORDINÁRIO

		Qtd	Prazo Médio
		918	72,82
Nr. Processo	1ª Aud.	nc. Instruça	Prazo
RTOrd - 0010881-83.2015.5.18.0131	18/06/15	18/06/15	0
RTOrd - 0010882-68.2015.5.18.0131	18/06/15	09/07/15	21
RTOrd - 0010883-53.2015.5.18.0131	17/06/15	19/08/15	63
RTOrd - 0010883-53.2015.5.18.0131	17/06/15	07/09/15	82
RTOrd - 0010884-38.2015.5.18.0131	27/07/15	27/07/15	0
RTOrd - 0010885-57.2014.5.18.0131	03/06/14	01/03/15	271
RTOrd - 0010885-57.2014.5.18.0131	03/06/14	17/03/15	287
RTOrd - 0010889-60.2015.5.18.0131	18/06/15	14/07/15	26
RTOrd - 0010891-30.2015.5.18.0131	16/06/15	06/12/15	173
RTOrd - 0010892-15.2015.5.18.0131	18/06/15	17/08/15	60
RTOrd - 0010892-15.2015.5.18.0131	18/06/15	15/10/15	119
RTOrd - 0010897-37.2015.5.18.0131	18/06/15	02/07/15	14
RTOrd - 0010897-37.2015.5.18.0131	18/06/15	10/08/15	53
RTOrd - 0010899-07.2015.5.18.0131	22/06/15	22/06/15	0
RTOrd - 0010902-59.2015.5.18.0131	22/06/15	18/08/15	57
RTOrd - 0010903-44.2015.5.18.0131	22/06/15	17/08/15	56
RTOrd - 0010905-14.2015.5.18.0131	22/06/15	24/08/15	63
RTOrd - 0010907-81.2015.5.18.0131	22/06/15	22/06/15	0
RTOrd - 0010908-03.2014.5.18.0131	09/06/14	22/06/15	378
RTOrd - 0010908-66.2015.5.18.0131	22/06/15	24/08/15	63
RTOrd - 0010911-21.2015.5.18.0131	22/06/15	22/06/15	0
RTOrd - 0010918-13.2015.5.18.0131	23/06/15	23/06/15	0
RTOrd - 0010930-27.2015.5.18.0131	23/06/15	23/06/15	0
RTOrd - 0010931-12.2015.5.18.0131	23/06/15	24/08/15	62
RTOrd - 0010932-94.2015.5.18.0131	23/06/15	23/06/15	0

**Legenda:**  
1ª Aud.: Data da primeira audiência que ocorrer, Inicial ou UNA;  
Enc. da Instrução: Data da conclusão para proferir sentença;  
Prazo: Quantidade de dias decorridos da 1ª aud. até o encerramento da instrução.





## PRAZO MÉDIO ENTRE A 1ª AUDIÊNCIA E O ENCERRAMENTO DA INSTRUÇÃO - VARA DO TRABALHO DE LUZIÂNIA

### VARA DO TRABALHO DE LUZIÂNIA

#### ORDINÁRIO

Qtd	Prazo Médio
918	72,82

Nr. Processo	1ª Aud.	nc. Instruça	Prazo
RTOrd - 0010933-79.2015.5.18.0131	23/06/15	23/06/15	0
RTOrd - 0010934-64.2015.5.18.0131	23/06/15	25/08/15	63
RTOrd - 0010939-86.2015.5.18.0131	21/05/15	21/05/15	0
RTOrd - 0010941-56.2015.5.18.0131	23/06/15	08/09/15	77
RTOrd - 0010941-56.2015.5.18.0131	23/06/15	14/10/15	113
RTOrd - 0010946-78.2015.5.18.0131	24/06/15	24/06/15	0
RTOrd - 0010947-63.2015.5.18.0131	08/09/15	29/11/15	82
RTOrd - 0010948-48.2015.5.18.0131	23/06/15	04/08/15	42
RTOrd - 0010949-33.2015.5.18.0131	24/06/15	15/07/15	21
RTOrd - 0010954-89.2014.5.18.0131	11/06/14	23/07/15	407
RTOrd - 0010956-25.2015.5.18.0131	24/06/15	15/07/15	21
RTOrd - 0010956-25.2015.5.18.0131	24/06/15	23/08/15	60
RTOrd - 0010960-62.2015.5.18.0131	24/06/15	24/06/15	0
RTOrd - 0010961-47.2015.5.18.0131	24/06/15	25/06/15	1
RTOrd - 0010962-32.2015.5.18.0131	24/06/15	24/06/15	0
RTOrd - 0010963-17.2015.5.18.0131	06/07/15	06/07/15	0
RTOrd - 0010964-02.2015.5.18.0131	25/06/15	26/08/15	62
RTOrd - 0010965-84.2015.5.18.0131	25/06/15	26/08/15	62
RTOrd - 0010965-84.2015.5.18.0131	25/06/15	22/09/15	89
RTOrd - 0010970-09.2015.5.18.0131	06/07/15	06/07/15	0
RTOrd - 0010975-31.2015.5.18.0131	06/07/15	20/08/15	45
RTOrd - 0010977-98.2015.5.18.0131	06/07/15	06/07/15	0
RTOrd - 0010979-05.2014.5.18.0131	18/06/14	14/04/15	300
RTOrd - 0010983-08.2015.5.18.0131	29/06/15	29/06/15	0
RTOrd - 0010989-15.2015.5.18.0131	29/06/15	29/06/15	0

**Legenda:**

1ª Aud.: Data da primeira audiência que ocorrer, Inicial ou UNA;

Enc. da Instrução: Data da conclusão para proferir sentença;

Prazo: Quantidade de dias decorridos da 1ª aud. até o encerramento da instrução.



## PRAZO MÉDIO ENTRE A 1ª AUDIÊNCIA E O ENCERRAMENTO DA INSTRUÇÃO - VARA DO TRABALHO DE LUZIÂNIA

### VARA DO TRABALHO DE LUZIÂNIA

#### ORDINÁRIO

Qtd	Prazo Médio
918	72,82

Nr. Processo	1ª Aud.	nc. Instruçã	Prazo
RTOrd - 0010991-82.2015.5.18.0131	29/06/15	29/06/15	0
RTOrd - 0010996-07.2015.5.18.0131	29/06/15	29/06/15	0
RTOrd - 0010999-93.2014.5.18.0131	18/06/14	28/07/15	405
RTOrd - 0011001-29.2015.5.18.0131	29/06/15	29/06/15	0
RTOrd - 0011004-81.2015.5.18.0131	01/07/15	12/08/15	42
RTOrd - 0011005-66.2015.5.18.0131	01/07/15	01/07/15	0
RTOrd - 0011008-21.2015.5.18.0131	01/07/15	01/07/15	0
RTOrd - 0011009-06.2015.5.18.0131	27/07/15	27/07/15	0
RTOrd - 0011011-73.2015.5.18.0131	01/07/15	01/07/15	0
RTOrd - 0011012-58.2015.5.18.0131	27/07/15	27/07/15	0
RTOrd - 0011013-43.2015.5.18.0131	13/08/15	13/08/15	0
RTOrd - 0011013-43.2015.5.18.0131	13/08/15	22/09/15	40
RTOrd - 0011015-13.2015.5.18.0131	02/07/15	26/08/15	55
RTOrd - 0011017-80.2015.5.18.0131	02/07/15	26/08/15	55
RTOrd - 0011018-65.2015.5.18.0131	02/07/15	26/08/15	55
RTOrd - 0011019-50.2015.5.18.0131	02/07/15	02/07/15	0
RTOrd - 0011020-35.2015.5.18.0131	02/07/15	02/07/15	0
RTOrd - 0011021-20.2015.5.18.0131	02/07/15	07/12/15	158
RTOrd - 0011022-05.2015.5.18.0131	06/07/15	07/12/15	154
RTOrd - 0011023-87.2015.5.18.0131	06/07/15	14/11/15	131
RTOrd - 0011024-72.2015.5.18.0131	06/07/15	29/11/15	146
RTOrd - 0011025-57.2015.5.18.0131	06/07/15	22/11/15	139
RTOrd - 0011026-42.2015.5.18.0131	07/07/15	29/11/15	145
RTOrd - 0011034-19.2015.5.18.0131	06/07/15	31/08/15	56
RTOrd - 0011042-93.2015.5.18.0131	17/06/15	19/08/15	63

**Legenda:**

1ª Aud.: Data da primeira audiência que ocorrer, Inicial ou UNA;

Enc. da Instrução: Data da conclusão para proferir sentença;

Prazo: Quantidade de dias decorridos da 1ª aud. até o encerramento da instrução.



## PRAZO MÉDIO ENTRE A 1ª AUDIÊNCIA E O ENCERRAMENTO DA INSTRUÇÃO - VARA DO TRABALHO DE LUZIÂNIA

### VARA DO TRABALHO DE LUZIÂNIA

#### ORDINÁRIO

Qtd	Prazo Médio
918	72,82

Nr. Processo	1ª Aud.	nc. Instruçã	Prazo
RTOrd - 0011042-93.2015.5.18.0131	17/06/15	07/09/15	82
RTOrd - 0011047-18.2015.5.18.0131	11/08/15	19/08/15	8
RTOrd - 0011049-85.2015.5.18.0131	07/07/15	01/09/15	56
RTOrd - 0011050-70.2015.5.18.0131	07/07/15	26/08/15	50
RTOrd - 0011050-70.2015.5.18.0131	07/07/15	28/08/15	52
RTOrd - 0011056-77.2015.5.18.0131	13/07/15	13/07/15	0
RTOrd - 0011060-17.2015.5.18.0131	07/07/15	08/09/15	63
RTOrd - 0011060-17.2015.5.18.0131	07/07/15	12/10/15	97
RTOrd - 0011061-02.2015.5.18.0131	07/07/15	08/09/15	63
RTOrd - 0011065-39.2015.5.18.0131	26/08/15	26/08/15	0
RTOrd - 0011066-24.2015.5.18.0131	08/07/15	29/10/15	113
RTOrd - 0011073-16.2015.5.18.0131	24/09/15	20/10/15	26
RTOrd - 0011074-98.2015.5.18.0131	24/09/15	20/10/15	26
RTOrd - 0011075-83.2015.5.18.0131	24/09/15	20/10/15	26
RTOrd - 0011076-68.2015.5.18.0131	24/09/15	20/10/15	26
RTOrd - 0011077-53.2015.5.18.0131	17/08/15	17/08/15	0
RTOrd - 0011078-38.2015.5.18.0131	24/09/15	21/10/15	27
RTOrd - 0011079-23.2015.5.18.0131	17/08/15	17/08/15	0
RTOrd - 0011080-08.2015.5.18.0131	08/07/15	15/07/15	7
RTOrd - 0011080-08.2015.5.18.0131	08/07/15	23/08/15	46
RTOrd - 0011081-90.2015.5.18.0131	08/07/15	08/07/15	0
RTOrd - 0011088-82.2015.5.18.0131	09/07/15	09/07/15	0
RTOrd - 0011090-52.2015.5.18.0131	13/07/15	14/12/15	154
RTOrd - 0011097-44.2015.5.18.0131	14/07/15	14/07/15	0
RTOrd - 0011100-33.2014.5.18.0131	07/07/14	12/02/15	220

**Legenda:**

1ª Aud.: Data da primeira audiência que ocorrer, Inicial ou UNA;

Enc. da Instrução: Data da conclusão para proferir sentença;

Prazo: Quantidade de dias decorridos da 1ª aud. até o encerramento da instrução.



## PRAZO MÉDIO ENTRE A 1ª AUDIÊNCIA E O ENCERRAMENTO DA INSTRUÇÃO - VARA DO TRABALHO DE LUZIÂNIA

### VARA DO TRABALHO DE LUZIÂNIA

#### ORDINÁRIO

Qtd	Prazo Médio
918	72,82

Nr. Processo	1ª Aud.	nc. Instruça	Prazo
RTOrd - 0011100-33.2014.5.18.0131	07/07/14	25/02/15	233
RTOrd - 0011100-96.2015.5.18.0131	13/07/15	25/08/15	43
RTOrd - 0011101-18.2014.5.18.0131	07/07/14	15/01/15	192
RTOrd - 0011101-18.2014.5.18.0131	07/07/14	04/02/15	212
RTOrd - 0011102-03.2014.5.18.0131	07/07/14	12/02/15	220
RTOrd - 0011102-03.2014.5.18.0131	07/07/14	09/03/15	245
RTOrd - 0011102-66.2015.5.18.0131	14/07/15	08/09/15	56
RTOrd - 0011103-51.2015.5.18.0131	14/07/15	08/09/15	56
RTOrd - 0011103-85.2014.5.18.0131	07/07/14	12/02/15	220
RTOrd - 0011103-85.2014.5.18.0131	07/07/14	25/02/15	233
RTOrd - 0011104-70.2014.5.18.0131	07/07/14	15/07/15	373
RTOrd - 0011104-70.2014.5.18.0131	07/07/14	23/08/15	412
RTOrd - 0011105-21.2015.5.18.0131	14/07/15	28/07/15	14
RTOrd - 0011107-88.2015.5.18.0131	14/07/15	05/08/15	22
RTOrd - 0011108-73.2015.5.18.0131	14/07/15	14/07/15	0
RTOrd - 0011109-92.2014.5.18.0131	09/07/14	23/01/15	198
RTOrd - 0011109-92.2014.5.18.0131	09/07/14	09/02/15	215
RTOrd - 0011115-65.2015.5.18.0131	14/07/15	20/07/15	6
RTOrd - 0011116-50.2015.5.18.0131	14/07/15	20/07/15	6
RTOrd - 0011119-05.2015.5.18.0131	15/07/15	11/09/15	58
RTOrd - 0011128-64.2015.5.18.0131	21/07/15	21/07/15	0
RTOrd - 0011129-49.2015.5.18.0131	15/07/15	15/07/15	0
RTOrd - 0011130-34.2015.5.18.0131	15/07/15	09/09/15	56
RTOrd - 0011136-41.2015.5.18.0131	20/07/15	19/10/15	91
RTOrd - 0011136-41.2015.5.18.0131	20/07/15	07/12/15	140

**Legenda:**

1ª Aud.: Data da primeira audiência que ocorrer, Inicial ou UNA;

Enc. da Instrução: Data da conclusão para proferir sentença;

Prazo: Quantidade de dias decorridos da 1ª aud. até o encerramento da instrução.



## PRAZO MÉDIO ENTRE A 1ª AUDIÊNCIA E O ENCERRAMENTO DA INSTRUÇÃO - VARA DO TRABALHO DE LUZIÂNIA

### VARA DO TRABALHO DE LUZIÂNIA

#### ORDINÁRIO

Qtd	Prazo Médio
918	72,82

Nr. Processo	1ª Aud.	nc. Instruça	Prazo
RTOrd - 0011140-78.2015.5.18.0131	20/07/15	28/09/15	70
RTOrd - 0011141-63.2015.5.18.0131	29/06/15	29/06/15	0
RTOrd - 0011142-48.2015.5.18.0131	20/07/15	28/09/15	70
RTOrd - 0011143-33.2015.5.18.0131	20/07/15	28/09/15	70
RTOrd - 0011144-18.2015.5.18.0131	20/07/15	28/09/15	70
RTOrd - 0011145-03.2015.5.18.0131	21/07/15	28/09/15	69
RTOrd - 0011146-85.2015.5.18.0131	21/07/15	28/09/15	69
RTOrd - 0011147-70.2015.5.18.0131	21/07/15	21/07/15	0
RTOrd - 0011156-32.2015.5.18.0131	21/07/15	06/12/15	138
RTOrd - 0011163-24.2015.5.18.0131	27/07/15	27/07/15	0
RTOrd - 0011165-91.2015.5.18.0131	27/07/15	27/07/15	0
RTOrd - 0011166-76.2015.5.18.0131	27/07/15	22/10/15	87
RTOrd - 0011169-31.2015.5.18.0131	07/07/15	22/11/15	138
RTOrd - 0011179-75.2015.5.18.0131	08/07/15	08/07/15	0
RTOrd - 0011187-52.2015.5.18.0131	10/08/15	10/08/15	0
RTOrd - 0011189-22.2015.5.18.0131	10/08/15	10/08/15	0
RTOrd - 0011189-56.2014.5.18.0131	07/08/14	08/01/15	154
RTOrd - 0011189-56.2014.5.18.0131	07/08/14	21/01/15	167
RTOrd - 0011190-07.2015.5.18.0131	10/08/15	10/08/15	0
RTOrd - 0011194-44.2015.5.18.0131	28/07/15	15/11/15	110
RTOrd - 0011195-29.2015.5.18.0131	28/07/15	24/08/15	27
RTOrd - 0011201-70.2014.5.18.0131	23/07/14	20/01/15	181
RTOrd - 0011202-21.2015.5.18.0131	28/07/15	28/07/15	0
RTOrd - 0011204-25.2014.5.18.0131	23/07/14	07/01/15	168
RTOrd - 0011204-25.2014.5.18.0131	23/07/14	20/01/15	181

**Legenda:**

1ª Aud.: Data da primeira audiência que ocorrer, Inicial ou UNA;

Enc. da Instrução: Data da conclusão para proferir sentença;

Prazo: Quantidade de dias decorridos da 1ª aud. até o encerramento da instrução.



## PRAZO MÉDIO ENTRE A 1ª AUDIÊNCIA E O ENCERRAMENTO DA INSTRUÇÃO - VARA DO TRABALHO DE LUZIÂNIA

### VARA DO TRABALHO DE LUZIÂNIA

#### ORDINÁRIO

		Qtd	Prazo Médio
		918	72,82
Nr. Processo	1ª Aud.	nc. Instruça	Prazo
RTOrd - 0011208-28.2015.5.18.0131	03/08/15	03/08/15	0
RTOrd - 0011210-95.2015.5.18.0131	03/08/15	26/10/15	84
RTOrd - 0011211-80.2015.5.18.0131	03/08/15	26/10/15	84
RTOrd - 0011212-65.2015.5.18.0131	03/08/15	26/10/15	84
RTOrd - 0011213-50.2015.5.18.0131	03/08/15	26/10/15	84
RTOrd - 0011227-34.2015.5.18.0131	04/08/15	29/10/15	86
RTOrd - 0011228-19.2015.5.18.0131	04/08/15	04/08/15	0
RTOrd - 0011229-04.2015.5.18.0131	04/08/15	04/08/15	0
RTOrd - 0011230-86.2015.5.18.0131	04/08/15	04/08/15	0
RTOrd - 0011245-55.2015.5.18.0131	26/08/15	17/09/15	22
RTOrd - 0011247-25.2015.5.18.0131	10/08/15	17/08/15	7
RTOrd - 0011255-02.2015.5.18.0131	10/08/15	08/11/15	90
RTOrd - 0011257-69.2015.5.18.0131	11/08/15	08/11/15	89
RTOrd - 0011259-73.2014.5.18.0131	13/08/14	07/01/15	147
RTOrd - 0011259-73.2014.5.18.0131	13/08/14	20/01/15	160
RTOrd - 0011260-58.2014.5.18.0131	13/08/14	07/01/15	147
RTOrd - 0011260-58.2014.5.18.0131	13/08/14	23/01/15	163
RTOrd - 0011261-43.2014.5.18.0131	13/08/14	08/01/15	148
RTOrd - 0011261-43.2014.5.18.0131	13/08/14	14/01/15	154
RTOrd - 0011262-28.2014.5.18.0131	13/08/14	07/01/15	147
RTOrd - 0011262-28.2014.5.18.0131	13/08/14	20/01/15	160
RTOrd - 0011263-13.2014.5.18.0131	13/08/14	07/01/15	147
RTOrd - 0011263-13.2014.5.18.0131	13/08/14	20/01/15	160
RTOrd - 0011264-95.2014.5.18.0131	13/08/14	07/01/15	147
RTOrd - 0011264-95.2014.5.18.0131	13/08/14	20/01/15	160

**Legenda:**  
1ª Aud.: Data da primeira audiência que ocorrer, Inicial ou UNA;  
Enc. da Instrução: Data da conclusão para proferir sentença;  
Prazo: Quantidade de dias decorridos da 1ª aud. até o encerramento da instrução.



## PRAZO MÉDIO ENTRE A 1ª AUDIÊNCIA E O ENCERRAMENTO DA INSTRUÇÃO - VARA DO TRABALHO DE LUZIÂNIA

### VARA DO TRABALHO DE LUZIÂNIA

#### ORDINÁRIO

Qtd	Prazo Médio
918	72,82

Nr. Processo	1ª Aud.	nc. Instruçã	Prazo
RTOrd - 0011268-35.2014.5.18.0131	07/08/14	05/03/15	210
RTOrd - 0011275-90.2015.5.18.0131	12/08/15	12/08/15	0
RTOrd - 0011277-60.2015.5.18.0131	12/08/15	17/09/15	36
RTOrd - 0011280-15.2015.5.18.0131	12/08/15	24/09/15	43
RTOrd - 0011280-15.2015.5.18.0131	12/08/15	26/10/15	75
RTOrd - 0011281-97.2015.5.18.0131	12/08/15	24/09/15	43
RTOrd - 0011281-97.2015.5.18.0131	12/08/15	20/10/15	69
RTOrd - 0011282-19.2014.5.18.0131	13/08/14	14/01/15	154
RTOrd - 0011282-82.2015.5.18.0131	13/08/15	19/08/15	6
RTOrd - 0011283-04.2014.5.18.0131	14/08/14	07/01/15	146
RTOrd - 0011283-04.2014.5.18.0131	14/08/14	20/01/15	159
RTOrd - 0011283-67.2015.5.18.0131	13/08/15	13/08/15	0
RTOrd - 0011285-71.2014.5.18.0131	14/08/14	07/01/15	146
RTOrd - 0011285-71.2014.5.18.0131	14/08/14	23/01/15	162
RTOrd - 0011290-93.2014.5.18.0131	20/08/14	23/03/15	215
RTOrd - 0011294-33.2014.5.18.0131	20/08/14	27/02/15	191
RTOrd - 0011294-33.2014.5.18.0131	20/08/14	17/03/15	209
RTOrd - 0011295-18.2014.5.18.0131	20/08/14	01/05/15	254
RTOrd - 0011295-18.2014.5.18.0131	20/08/14	08/06/15	292
RTOrd - 0011295-81.2015.5.18.0131	17/08/15	17/08/15	0
RTOrd - 0011298-36.2015.5.18.0131	17/08/15	14/09/15	28
RTOrd - 0011298-70.2014.5.18.0131	28/08/14	23/04/15	238
RTOrd - 0011298-70.2014.5.18.0131	28/08/14	14/05/15	259
RTOrd - 0011299-21.2015.5.18.0131	17/08/15	14/09/15	28
RTOrd - 0011299-55.2014.5.18.0131	28/08/14	12/02/15	168

**Legenda:**

1ª Aud.: Data da primeira audiência que ocorrer, Inicial ou UNA;

Enc. da Instrução: Data da conclusão para proferir sentença;

Prazo: Quantidade de dias decorridos da 1ª aud. até o encerramento da instrução.



## PRAZO MÉDIO ENTRE A 1ª AUDIÊNCIA E O ENCERRAMENTO DA INSTRUÇÃO - VARA DO TRABALHO DE LUZIÂNIA

### VARA DO TRABALHO DE LUZIÂNIA

#### ORDINÁRIO

Qtd	Prazo Médio
918	72,82

Nr. Processo	1ª Aud.	nc. Instruça	Prazo
RTOrd - 0011299-55.2014.5.18.0131	28/08/14	09/03/15	193
RTOrd - 0011300-06.2015.5.18.0131	17/08/15	14/09/15	28
RTOrd - 0011300-40.2014.5.18.0131	01/09/14	05/03/15	185
RTOrd - 0011301-25.2014.5.18.0131	01/09/14	21/07/15	323
RTOrd - 0011301-88.2015.5.18.0131	17/08/15	14/09/15	28
RTOrd - 0011302-73.2015.5.18.0131	17/08/15	14/09/15	28
RTOrd - 0011307-32.2014.5.18.0131	28/08/14	13/01/15	138
RTOrd - 0011307-32.2014.5.18.0131	28/08/14	12/02/15	168
RTOrd - 0011307-32.2014.5.18.0131	28/08/14	25/02/15	181
RTOrd - 0011312-20.2015.5.18.0131	09/07/15	12/10/15	95
RTOrd - 0011313-05.2015.5.18.0131	18/08/15	18/08/15	0
RTOrd - 0011313-39.2014.5.18.0131	28/08/14	26/03/15	210
RTOrd - 0011313-39.2014.5.18.0131	28/08/14	16/04/15	231
RTOrd - 0011314-87.2015.5.18.0131	13/08/15	13/08/15	0
RTOrd - 0011315-09.2014.5.18.0131	28/08/14	12/02/15	168
RTOrd - 0011315-09.2014.5.18.0131	28/08/14	03/03/15	187
RTOrd - 0011321-79.2015.5.18.0131	28/07/15	28/07/15	0
RTOrd - 0011322-64.2015.5.18.0131	04/08/15	29/10/15	86
RTOrd - 0011323-49.2015.5.18.0131	20/08/15	20/08/15	0
RTOrd - 0011328-08.2014.5.18.0131	02/09/14	01/03/15	180
RTOrd - 0011328-08.2014.5.18.0131	02/09/14	20/03/15	199
RTOrd - 0011336-48.2015.5.18.0131	21/07/15	28/09/15	69
RTOrd - 0011339-03.2015.5.18.0131	01/10/15	01/10/15	0
RTOrd - 0011345-10.2015.5.18.0131	12/08/15	17/09/15	36
RTOrd - 0011345-10.2015.5.18.0131	12/08/15	20/10/15	69

**Legenda:**

1ª Aud.: Data da primeira audiência que ocorrer, Inicial ou UNA;

Enc. da Instrução: Data da conclusão para proferir sentença;

Prazo: Quantidade de dias decorridos da 1ª aud. até o encerramento da instrução.





## PRAZO MÉDIO ENTRE A 1ª AUDIÊNCIA E O ENCERRAMENTO DA INSTRUÇÃO - VARA DO TRABALHO DE LUZIÂNIA

### VARA DO TRABALHO DE LUZIÂNIA

#### ORDINÁRIO

Qtd	Prazo Médio
918	72,82

Nr. Processo	1ª Aud.	nc. Instruçã	Prazo
RTOrd - 0011348-62.2015.5.18.0131	18/08/15	18/08/15	0
RTOrd - 0011349-47.2015.5.18.0131	18/08/15	18/08/15	0
RTOrd - 0011356-39.2015.5.18.0131	18/08/15	14/11/15	88
RTOrd - 0011357-24.2015.5.18.0131	16/09/15	16/09/15	0
RTOrd - 0011360-13.2014.5.18.0131	03/09/14	07/01/15	126
RTOrd - 0011360-13.2014.5.18.0131	03/09/14	21/01/15	140
RTOrd - 0011362-46.2015.5.18.0131	18/08/15	29/11/15	103
RTOrd - 0011364-16.2015.5.18.0131	20/08/15	02/09/15	13
RTOrd - 0011365-98.2015.5.18.0131	20/08/15	02/09/15	13
RTOrd - 0011387-59.2015.5.18.0131	20/08/15	20/08/15	0
RTOrd - 0011390-14.2015.5.18.0131	24/08/15	14/11/15	82
RTOrd - 0011402-28.2015.5.18.0131	24/08/15	22/11/15	90
RTOrd - 0011403-13.2015.5.18.0131	24/08/15	24/08/15	0
RTOrd - 0011405-80.2015.5.18.0131	24/08/15	24/08/15	0
RTOrd - 0011413-91.2014.5.18.0131	09/09/14	05/03/15	177
RTOrd - 0011418-79.2015.5.18.0131	25/08/15	29/11/15	96
RTOrd - 0011424-86.2015.5.18.0131	25/08/15	16/11/15	83
RTOrd - 0011426-27.2013.5.18.0131	12/12/13	13/07/15	578
RTOrd - 0011427-41.2015.5.18.0131	25/08/15	26/08/15	1
RTOrd - 0011428-26.2015.5.18.0131	07/10/15	07/12/15	61
RTOrd - 0011430-93.2015.5.18.0131	25/08/15	22/11/15	89
RTOrd - 0011431-15.2014.5.18.0131	10/09/14	12/02/15	155
RTOrd - 0011431-15.2014.5.18.0131	10/09/14	09/03/15	180
RTOrd - 0011436-37.2014.5.18.0131	09/09/14	11/02/15	155
RTOrd - 0011437-22.2014.5.18.0131	10/09/14	29/01/15	141

**Legenda:**

1ª Aud.: Data da primeira audiência que ocorrer, Inicial ou UNA;

Enc. da Instrução: Data da conclusão para proferir sentença;

Prazo: Quantidade de dias decorridos da 1ª aud. até o encerramento da instrução.



## PRAZO MÉDIO ENTRE A 1ª AUDIÊNCIA E O ENCERRAMENTO DA INSTRUÇÃO - VARA DO TRABALHO DE LUZIÂNIA

### VARA DO TRABALHO DE LUZIÂNIA

#### ORDINÁRIO

Qtd	Prazo Médio
918	72,82

Nr. Processo	1ª Aud.	nc. Instruça	Prazo
RTOrd - 0011437-22.2014.5.18.0131	10/09/14	04/02/15	147
RTOrd - 0011437-22.2014.5.18.0131	10/09/14	17/03/15	188
RTOrd - 0011441-25.2015.5.18.0131	17/09/15	14/11/15	58
RTOrd - 0011443-92.2015.5.18.0131	26/08/15	01/10/15	36
RTOrd - 0011444-77.2015.5.18.0131	26/08/15	26/08/15	0
RTOrd - 0011448-17.2015.5.18.0131	26/08/15	01/09/15	6
RTOrd - 0011449-02.2015.5.18.0131	26/08/15	01/09/15	6
RTOrd - 0011455-09.2015.5.18.0131	27/08/15	24/09/15	28
RTOrd - 0011456-91.2015.5.18.0131	27/08/15	24/09/15	28
RTOrd - 0011459-46.2015.5.18.0131	26/08/15	26/08/15	0
RTOrd - 0011461-50.2014.5.18.0131	11/09/14	20/01/15	131
RTOrd - 0011465-53.2015.5.18.0131	07/10/15	07/10/15	0
RTOrd - 0011466-38.2015.5.18.0131	27/08/15	12/10/15	46
RTOrd - 0011466-38.2015.5.18.0131	27/08/15	04/11/15	69
RTOrd - 0011467-57.2014.5.18.0131	11/09/14	28/01/15	139
RTOrd - 0011470-75.2015.5.18.0131	25/08/15	27/10/15	63
RTOrd - 0011473-30.2015.5.18.0131	31/08/15	17/11/15	78
RTOrd - 0011474-15.2015.5.18.0131	31/08/15	03/12/15	94
RTOrd - 0011474-49.2014.5.18.0131	18/09/14	09/01/15	113
RTOrd - 0011475-97.2015.5.18.0131	31/08/15	03/12/15	94
RTOrd - 0011480-22.2015.5.18.0131	31/08/15	31/08/15	0
RTOrd - 0011481-07.2015.5.18.0131	31/08/15	31/08/15	0
RTOrd - 0011481-41.2014.5.18.0131	11/09/14	07/01/15	118
RTOrd - 0011482-89.2015.5.18.0131	31/08/15	31/08/15	0
RTOrd - 0011483-11.2014.5.18.0131	16/09/14	29/01/15	135

**Legenda:**

1ª Aud.: Data da primeira audiência que ocorrer, Inicial ou UNA;

Enc. da Instrução: Data da conclusão para proferir sentença;

Prazo: Quantidade de dias decorridos da 1ª aud. até o encerramento da instrução.



## PRAZO MÉDIO ENTRE A 1ª AUDIÊNCIA E O ENCERRAMENTO DA INSTRUÇÃO - VARA DO TRABALHO DE LUZIÂNIA

### VARA DO TRABALHO DE LUZIÂNIA

#### ORDINÁRIO

Qtd	Prazo Médio
918	72,82

Nr. Processo	1ª Aud.	nc. Instruça	Prazo
RTOrd - 0011484-59.2015.5.18.0131	31/08/15	07/12/15	98
RTOrd - 0011484-93.2014.5.18.0131	16/09/14	12/02/15	149
RTOrd - 0011484-93.2014.5.18.0131	16/09/14	09/03/15	174
RTOrd - 0011485-78.2014.5.18.0131	16/09/14	29/01/15	135
RTOrd - 0011486-29.2015.5.18.0131	01/09/15	29/11/15	89
RTOrd - 0011487-48.2014.5.18.0131	22/09/14	14/04/15	204
RTOrd - 0011488-96.2015.5.18.0131	01/09/15	29/11/15	89
RTOrd - 0011494-06.2015.5.18.0131	01/09/15	01/09/15	0
RTOrd - 0011496-73.2015.5.18.0131	01/09/15	01/09/15	0
RTOrd - 0011498-43.2015.5.18.0131	01/09/15	01/09/15	0
RTOrd - 0011499-28.2015.5.18.0131	02/09/15	30/09/15	28
RTOrd - 0011502-80.2015.5.18.0131	02/09/15	09/09/15	7
RTOrd - 0011504-50.2015.5.18.0131	02/09/15	15/10/15	43
RTOrd - 0011506-20.2015.5.18.0131	08/10/15	08/10/15	0
RTOrd - 0011507-05.2015.5.18.0131	02/09/15	29/10/15	57
RTOrd - 0011508-87.2015.5.18.0131	17/08/15	17/08/15	0
RTOrd - 0011511-42.2015.5.18.0131	02/09/15	15/10/15	43
RTOrd - 0011512-27.2015.5.18.0131	02/09/15	02/09/15	0
RTOrd - 0011513-12.2015.5.18.0131	03/09/15	15/10/15	42
RTOrd - 0011514-94.2015.5.18.0131	03/09/15	22/10/15	49
RTOrd - 0011517-83.2014.5.18.0131	23/09/14	29/01/15	128
RTOrd - 0011519-19.2015.5.18.0131	03/09/15	03/09/15	0
RTOrd - 0011522-71.2015.5.18.0131	03/09/15	23/10/15	50
RTOrd - 0011525-26.2015.5.18.0131	08/10/15	12/10/15	4
RTOrd - 0011527-30.2014.5.18.0131	24/09/14	11/02/15	140

**Legenda:**

1ª Aud.: Data da primeira audiência que ocorrer, Inicial ou UNA;

Enc. da Instrução: Data da conclusão para proferir sentença;

Prazo: Quantidade de dias decorridos da 1ª aud. até o encerramento da instrução.



## PRAZO MÉDIO ENTRE A 1ª AUDIÊNCIA E O ENCERRAMENTO DA INSTRUÇÃO - VARA DO TRABALHO DE LUZIÂNIA

### VARA DO TRABALHO DE LUZIÂNIA

#### ORDINÁRIO

Qtd	Prazo Médio
918	72,82

Nr. Processo	1ª Aud.	nc. Instruçã	Prazo
RTOrd - 0011527-30.2014.5.18.0131	24/09/14	03/03/15	160
RTOrd - 0011530-48.2015.5.18.0131	03/09/15	22/11/15	80
RTOrd - 0011533-03.2015.5.18.0131	03/09/15	15/11/15	73
RTOrd - 0011534-85.2015.5.18.0131	08/09/15	08/09/15	0
RTOrd - 0011535-70.2015.5.18.0131	08/09/15	08/09/15	0
RTOrd - 0011537-40.2015.5.18.0131	08/09/15	08/09/15	0
RTOrd - 0011543-47.2015.5.18.0131	10/12/15	14/12/15	4
RTOrd - 0011550-73.2014.5.18.0131	02/10/14	27/02/15	148
RTOrd - 0011551-58.2014.5.18.0131	29/09/14	29/01/15	122
RTOrd - 0011553-28.2014.5.18.0131	29/09/14	29/01/15	122
RTOrd - 0011565-08.2015.5.18.0131	10/09/15	11/09/15	1
RTOrd - 0011565-08.2015.5.18.0131	10/09/15	11/10/15	31
RTOrd - 0011568-31.2013.5.18.0131	04/12/13	26/02/15	449
RTOrd - 0011570-30.2015.5.18.0131	09/09/15	09/09/15	0
RTOrd - 0011572-97.2015.5.18.0131	01/10/15	22/11/15	52
RTOrd - 0011574-67.2015.5.18.0131	09/09/15	23/10/15	44
RTOrd - 0011575-52.2015.5.18.0131	09/09/15	09/09/15	0
RTOrd - 0011575-86.2014.5.18.0131	07/10/14	10/03/15	154
RTOrd - 0011576-71.2014.5.18.0131	07/10/14	10/03/15	154
RTOrd - 0011577-56.2014.5.18.0131	07/10/14	10/03/15	154
RTOrd - 0011578-41.2014.5.18.0131	07/10/14	10/03/15	154
RTOrd - 0011579-89.2015.5.18.0131	09/09/15	28/10/15	49
RTOrd - 0011580-74.2015.5.18.0131	09/09/15	15/11/15	67
RTOrd - 0011593-10.2014.5.18.0131	30/09/14	08/04/15	190
RTOrd - 0011605-24.2014.5.18.0131	25/09/14	13/01/15	110

**Legenda:**

1ª Aud.: Data da primeira audiência que ocorrer, Inicial ou UNA;

Enc. da Instrução: Data da conclusão para proferir sentença;

Prazo: Quantidade de dias decorridos da 1ª aud. até o encerramento da instrução.



## PRAZO MÉDIO ENTRE A 1ª AUDIÊNCIA E O ENCERRAMENTO DA INSTRUÇÃO - VARA DO TRABALHO DE LUZIÂNIA

### VARA DO TRABALHO DE LUZIÂNIA

#### ORDINÁRIO

Qtd	Prazo Médio
918	72,82

Nr. Processo	1ª Aud.	nc. Instruça	Prazo
RTOrd - 0011606-09.2014.5.18.0131	01/10/14	18/03/15	168
RTOrd - 0011608-42.2015.5.18.0131	10/09/15	15/11/15	66
RTOrd - 0011612-16.2014.5.18.0131	02/10/14	23/04/15	203
RTOrd - 0011612-16.2014.5.18.0131	02/10/14	14/05/15	224
RTOrd - 0011618-57.2013.5.18.0131	21/01/14	28/05/15	492
RTOrd - 0011622-26.2015.5.18.0131	10/09/15	11/09/15	1
RTOrd - 0011622-26.2015.5.18.0131	10/09/15	11/10/15	31
RTOrd - 0011623-11.2015.5.18.0131	10/09/15	11/09/15	1
RTOrd - 0011623-11.2015.5.18.0131	10/09/15	11/10/15	31
RTOrd - 0011626-63.2015.5.18.0131	10/09/15	21/11/15	72
RTOrd - 0011630-03.2015.5.18.0131	09/09/15	17/11/15	69
RTOrd - 0011630-37.2014.5.18.0131	07/10/14	19/02/15	135
RTOrd - 0011640-47.2015.5.18.0131	22/10/15	23/10/15	1
RTOrd - 0011641-32.2015.5.18.0131	17/09/15	17/09/15	0
RTOrd - 0011643-02.2015.5.18.0131	17/09/15	11/11/15	55
RTOrd - 0011644-84.2015.5.18.0131	17/09/15	11/11/15	55
RTOrd - 0011645-06.2014.5.18.0131	08/10/14	15/04/15	189
RTOrd - 0011663-90.2015.5.18.0131	17/09/15	17/09/15	0
RTOrd - 0011682-33.2014.5.18.0131	09/10/14	12/03/15	154
RTOrd - 0011682-33.2014.5.18.0131	09/10/14	23/04/15	196
RTOrd - 0011694-13.2015.5.18.0131	01/10/15	22/11/15	52
RTOrd - 0011703-72.2015.5.18.0131	07/10/15	14/11/15	38
RTOrd - 0011717-90.2014.5.18.0131	14/10/14	03/02/15	112
RTOrd - 0011718-41.2015.5.18.0131	23/11/15	23/11/15	0
RTOrd - 0011721-30.2014.5.18.0131	14/10/14	24/01/15	102

**Legenda:**

1ª Aud.: Data da primeira audiência que ocorrer, Inicial ou UNA;

Enc. da Instrução: Data da conclusão para proferir sentença;

Prazo: Quantidade de dias decorridos da 1ª aud. até o encerramento da instrução.



## PRAZO MÉDIO ENTRE A 1ª AUDIÊNCIA E O ENCERRAMENTO DA INSTRUÇÃO - VARA DO TRABALHO DE LUZIÂNIA

### VARA DO TRABALHO DE LUZIÂNIA

#### ORDINÁRIO

	Nr. Processo	1ª Aud.	Qtd	Prazo Médio
			918	72,82
	Nr. Processo	1ª Aud.	nc. Instruçã	Prazo
	RTOrd - 0011721-30.2014.5.18.0131	14/10/14	11/02/15	120
	RTOrd - 0011724-82.2014.5.18.0131	14/10/14	06/04/15	174
	RTOrd - 0011725-67.2014.5.18.0131	16/10/14	10/06/15	237
	RTOrd - 0011725-67.2014.5.18.0131	16/10/14	07/07/15	264
	RTOrd - 0011726-52.2014.5.18.0131	16/10/14	19/03/15	154
	RTOrd - 0011726-52.2014.5.18.0131	16/10/14	16/04/15	182
	RTOrd - 0011729-07.2014.5.18.0131	16/10/14	05/03/15	140
	RTOrd - 0011730-55.2015.5.18.0131	01/10/15	25/11/15	55
	RTOrd - 0011732-25.2015.5.18.0131	16/11/15	22/11/15	6
	RTOrd - 0011733-10.2015.5.18.0131	01/10/15	25/11/15	55
	RTOrd - 0011734-29.2014.5.18.0131	16/10/14	01/03/15	136
	RTOrd - 0011734-29.2014.5.18.0131	16/10/14	17/03/15	152
	RTOrd - 0011735-77.2015.5.18.0131	09/12/15	09/12/15	0
	RTOrd - 0011741-84.2015.5.18.0131	01/10/15	01/10/15	0
	RTOrd - 0011742-69.2015.5.18.0131	01/10/15	01/10/15	0
	RTOrd - 0011743-54.2015.5.18.0131	01/10/15	01/10/15	0
	RTOrd - 0011745-24.2015.5.18.0131	01/10/15	01/10/15	0
	RTOrd - 0011747-91.2015.5.18.0131	01/10/15	01/10/15	0
	RTOrd - 0011752-50.2014.5.18.0131	21/10/14	06/08/15	289
	RTOrd - 0011754-83.2015.5.18.0131	16/09/15	22/11/15	67
	RTOrd - 0011755-05.2014.5.18.0131	21/10/14	24/08/15	307
	RTOrd - 0011764-30.2015.5.18.0131	07/10/15	08/12/15	62
	RTOrd - 0011766-34.2014.5.18.0131	24/10/14	15/06/15	234
	RTOrd - 0011766-97.2015.5.18.0131	07/10/15	14/12/15	68
	RTOrd - 0011767-19.2014.5.18.0131	06/11/14	07/04/15	152

**Legenda:**  
1ª Aud.: Data da primeira audiência que ocorrer, Inicial ou UNA;  
Enc. da Instrução: Data da conclusão para proferir sentença;  
Prazo: Quantidade de dias decorridos da 1ª aud. até o encerramento da instrução.



## PRAZO MÉDIO ENTRE A 1ª AUDIÊNCIA E O ENCERRAMENTO DA INSTRUÇÃO - VARA DO TRABALHO DE LUZIÂNIA

### VARA DO TRABALHO DE LUZIÂNIA

#### ORDINÁRIO

Qtd	Prazo Médio
918	72,82

Nr. Processo	1ª Aud.	nc. Instruçã	Prazo
RTOrd - 0011768-67.2015.5.18.0131	08/10/15	08/10/15	0
RTOrd - 0011771-22.2015.5.18.0131	08/10/15	08/10/15	0
RTOrd - 0011772-07.2015.5.18.0131	08/10/15	09/12/15	62
RTOrd - 0011772-41.2014.5.18.0131	24/10/14	14/01/15	82
RTOrd - 0011773-26.2014.5.18.0131	22/10/14	06/08/15	288
RTOrd - 0011773-89.2015.5.18.0131	08/10/15	09/12/15	62
RTOrd - 0011774-11.2014.5.18.0131	22/10/14	21/01/15	91
RTOrd - 0011775-59.2015.5.18.0131	14/10/15	14/10/15	0
RTOrd - 0011775-93.2014.5.18.0131	22/10/14	06/08/15	288
RTOrd - 0011776-78.2014.5.18.0131	23/10/14	04/03/15	132
RTOrd - 0011776-78.2014.5.18.0131	23/10/14	07/04/15	166
RTOrd - 0011777-29.2015.5.18.0131	14/10/15	14/10/15	0
RTOrd - 0011778-14.2015.5.18.0131	14/10/15	14/10/15	0
RTOrd - 0011778-48.2014.5.18.0131	23/10/14	27/05/15	216
RTOrd - 0011779-33.2014.5.18.0131	23/10/14	14/01/15	83
RTOrd - 0011779-33.2014.5.18.0131	23/10/14	23/01/15	92
RTOrd - 0011779-96.2015.5.18.0131	14/10/15	14/10/15	0
RTOrd - 0011780-18.2014.5.18.0131	23/10/14	09/01/15	78
RTOrd - 0011784-55.2014.5.18.0131	23/10/14	29/01/15	98
RTOrd - 0011786-88.2015.5.18.0131	21/10/15	18/11/15	28
RTOrd - 0011787-10.2014.5.18.0131	23/10/14	14/01/15	83
RTOrd - 0011790-28.2015.5.18.0131	15/10/15	16/10/15	1
RTOrd - 0011794-65.2015.5.18.0131	15/10/15	16/10/15	1
RTOrd - 0011796-35.2015.5.18.0131	15/10/15	16/10/15	1
RTOrd - 0011797-20.2015.5.18.0131	15/10/15	16/10/15	1

**Legenda:**

1ª Aud.: Data da primeira audiência que ocorrer, Inicial ou UNA;

Enc. da Instrução: Data da conclusão para proferir sentença;

Prazo: Quantidade de dias decorridos da 1ª aud. até o encerramento da instrução.



## PRAZO MÉDIO ENTRE A 1ª AUDIÊNCIA E O ENCERRAMENTO DA INSTRUÇÃO - VARA DO TRABALHO DE LUZIÂNIA

### VARA DO TRABALHO DE LUZIÂNIA

#### ORDINÁRIO

Qtd	Prazo Médio
918	72,82

Nr. Processo	1ª Aud.	nc. Instruça	Prazo
RTOrd - 0011798-39.2014.5.18.0131	04/11/14	19/03/15	135
RTOrd - 0011798-39.2014.5.18.0131	04/11/14	23/04/15	170
RTOrd - 0011799-24.2014.5.18.0131	04/11/14	29/01/15	86
RTOrd - 0011802-76.2014.5.18.0131	04/11/14	03/03/15	119
RTOrd - 0011803-61.2014.5.18.0131	29/10/14	26/08/15	301
RTOrd - 0011810-53.2014.5.18.0131	29/10/14	06/08/15	281
RTOrd - 0011811-04.2015.5.18.0131	19/10/15	19/10/15	0
RTOrd - 0011817-45.2014.5.18.0131	20/10/14	21/01/15	93
RTOrd - 0011818-30.2014.5.18.0131	30/10/14	24/03/15	145
RTOrd - 0011823-18.2015.5.18.0131	19/10/15	19/10/15	0
RTOrd - 0011824-03.2015.5.18.0131	21/10/15	10/11/15	20
RTOrd - 0011825-22.2014.5.18.0131	29/10/14	26/01/15	89
RTOrd - 0011825-85.2015.5.18.0131	21/10/15	10/11/15	20
RTOrd - 0011830-44.2014.5.18.0131	29/10/14	28/01/15	91
RTOrd - 0011834-81.2014.5.18.0131	03/11/14	21/01/15	79
RTOrd - 0011838-21.2014.5.18.0131	30/10/14	11/03/15	132
RTOrd - 0011840-88.2014.5.18.0131	03/11/14	02/02/15	91
RTOrd - 0011841-73.2014.5.18.0131	03/11/14	11/03/15	128
RTOrd - 0011843-09.2015.5.18.0131	21/10/15	21/10/15	0
RTOrd - 0011851-83.2015.5.18.0131	22/10/15	29/11/15	38
RTOrd - 0011852-05.2014.5.18.0131	04/11/14	04/05/15	181
RTOrd - 0011852-05.2014.5.18.0131	04/11/14	07/05/15	184
RTOrd - 0011853-53.2015.5.18.0131	22/10/15	22/10/15	0
RTOrd - 0011854-38.2015.5.18.0131	22/10/15	03/12/15	42
RTOrd - 0011867-37.2015.5.18.0131	26/10/15	26/10/15	0

**Legenda:**

1ª Aud.: Data da primeira audiência que ocorrer, Inicial ou UNA;

Enc. da Instrução: Data da conclusão para proferir sentença;

Prazo: Quantidade de dias decorridos da 1ª aud. até o encerramento da instrução.





## PRAZO MÉDIO ENTRE A 1ª AUDIÊNCIA E O ENCERRAMENTO DA INSTRUÇÃO - VARA DO TRABALHO DE LUZIÂNIA

### VARA DO TRABALHO DE LUZIÂNIA

#### ORDINÁRIO

Qtd	Prazo Médio
918	72,82

Nr. Processo	1ª Aud.	nc. Instruça	Prazo
RTOOrd - 0011868-22.2015.5.18.0131	18/11/15	08/12/15	20
RTOOrd - 0011869-07.2015.5.18.0131	26/10/15	16/11/15	21
RTOOrd - 0011875-48.2014.5.18.0131	15/01/15	27/01/15	12
RTOOrd - 0011876-33.2014.5.18.0131	11/11/14	11/03/15	120
RTOOrd - 0011876-96.2015.5.18.0131	26/10/15	29/10/15	3
RTOOrd - 0011877-18.2014.5.18.0131	10/11/14	29/01/15	80
RTOOrd - 0011878-03.2014.5.18.0131	06/11/14	30/01/15	85
RTOOrd - 0011878-03.2014.5.18.0131	06/11/14	03/03/15	117
RTOOrd - 0011878-66.2015.5.18.0131	26/10/15	05/11/15	10
RTOOrd - 0011879-85.2014.5.18.0131	06/11/14	20/05/15	195
RTOOrd - 0011881-55.2014.5.18.0131	06/11/14	30/01/15	85
RTOOrd - 0011881-55.2014.5.18.0131	06/11/14	25/02/15	111
RTOOrd - 0011888-47.2014.5.18.0131	10/11/14	29/01/15	80
RTOOrd - 0011891-02.2014.5.18.0131	25/11/14	25/02/15	92
RTOOrd - 0011897-09.2014.5.18.0131	04/12/14	16/09/15	286
RTOOrd - 0011901-46.2014.5.18.0131	12/11/14	03/03/15	111
RTOOrd - 0011902-31.2014.5.18.0131	25/11/14	29/01/15	65
RTOOrd - 0011902-31.2014.5.18.0131	25/11/14	29/04/15	155
RTOOrd - 0011907-53.2014.5.18.0131	12/11/14	02/02/15	82
RTOOrd - 0011908-38.2014.5.18.0131	26/11/14	27/04/15	152
RTOOrd - 0011913-60.2014.5.18.0131	13/11/14	08/01/15	56
RTOOrd - 0011914-45.2014.5.18.0131	13/11/14	04/02/15	83
RTOOrd - 0011915-30.2014.5.18.0131	13/11/14	09/02/15	88
RTOOrd - 0011915-30.2014.5.18.0131	13/11/14	25/02/15	104
RTOOrd - 0011917-97.2014.5.18.0131	18/11/14	09/02/15	83

**Legenda:**

1ª Aud.: Data da primeira audiência que ocorrer, Inicial ou UNA;

Enc. da Instrução: Data da conclusão para proferir sentença;

Prazo: Quantidade de dias decorridos da 1ª aud. até o encerramento da instrução.



## PRAZO MÉDIO ENTRE A 1ª AUDIÊNCIA E O ENCERRAMENTO DA INSTRUÇÃO - VARA DO TRABALHO DE LUZIÂNIA

### VARA DO TRABALHO DE LUZIÂNIA

#### ORDINÁRIO

Qtd	Prazo Médio
918	72,82

Nr. Processo	1ª Aud.	nc. Instruçã	Prazo
RTOrd - 0011919-67.2014.5.18.0131	18/11/14	09/02/15	83
RTOrd - 0011921-37.2014.5.18.0131	19/11/14	10/02/15	83
RTOrd - 0011925-74.2014.5.18.0131	13/11/14	12/03/15	119
RTOrd - 0011926-59.2014.5.18.0131	01/12/14	08/04/15	128
RTOrd - 0011933-51.2014.5.18.0131	19/11/14	10/02/15	83
RTOrd - 0011936-06.2014.5.18.0131	19/11/14	25/03/15	126
RTOrd - 0011954-27.2014.5.18.0131	01/12/14	17/03/15	106
RTOrd - 0011956-94.2014.5.18.0131	10/12/14	23/03/15	103
RTOrd - 0011957-79.2014.5.18.0131	19/11/14	25/02/15	98
RTOrd - 0011962-04.2014.5.18.0131	19/11/14	29/01/15	71
RTOrd - 0011963-52.2015.5.18.0131	06/11/15	06/11/15	0
RTOrd - 0011975-03.2014.5.18.0131	19/11/14	08/04/15	140
RTOrd - 0011976-85.2014.5.18.0131	25/11/14	01/05/15	157
RTOrd - 0011976-85.2014.5.18.0131	25/11/14	01/05/15	157
RTOrd - 0011976-85.2014.5.18.0131	25/11/14	02/05/15	158
RTOrd - 0011987-17.2014.5.18.0131	25/11/14	06/08/15	254
RTOrd - 0011988-02.2014.5.18.0131	25/11/14	23/02/15	90
RTOrd - 0011989-84.2014.5.18.0131	25/11/14	10/02/15	77
RTOrd - 0011991-54.2014.5.18.0131	25/11/14	04/03/15	99
RTOrd - 0011995-57.2015.5.18.0131	06/11/15	10/11/15	4
RTOrd - 0011996-42.2015.5.18.0131	05/11/15	05/11/15	0
RTOrd - 0011999-31.2014.5.18.0131	25/11/14	04/03/15	99
RTOrd - 0012000-16.2014.5.18.0131	25/11/14	04/03/15	99
RTOrd - 0012001-64.2015.5.18.0131	05/11/15	05/11/15	0
RTOrd - 0012002-83.2014.5.18.0131	25/11/14	17/03/15	112

**Legenda:**

1ª Aud.: Data da primeira audiência que ocorrer, Inicial ou UNA;

Enc. da Instrução: Data da conclusão para proferir sentença;

Prazo: Quantidade de dias decorridos da 1ª aud. até o encerramento da instrução.



## PRAZO MÉDIO ENTRE A 1ª AUDIÊNCIA E O ENCERRAMENTO DA INSTRUÇÃO - VARA DO TRABALHO DE LUZIÂNIA

### VARA DO TRABALHO DE LUZIÂNIA

#### ORDINÁRIO

Qtd	Prazo Médio
918	72,82

Nr. Processo	1ª Aud.	nc. Instruça	Prazo
RTOrd - 0012007-08.2014.5.18.0131	25/11/14	30/01/15	66
RTOrd - 0012007-71.2015.5.18.0131	05/11/15	05/11/15	0
RTOrd - 0012008-90.2014.5.18.0131	10/12/14	23/03/15	103
RTOrd - 0012012-30.2014.5.18.0131	25/11/14	17/03/15	112
RTOrd - 0012017-18.2015.5.18.0131	05/11/15	05/11/15	0
RTOrd - 0012018-37.2014.5.18.0131	10/12/14	23/03/15	103
RTOrd - 0012029-32.2015.5.18.0131	17/11/15	09/12/15	22
RTOrd - 0012029-66.2014.5.18.0131	04/12/14	17/03/15	103
RTOrd - 0012035-39.2015.5.18.0131	28/10/15	28/10/15	0
RTOrd - 0012040-95.2014.5.18.0131	25/11/14	16/06/15	203
RTOrd - 0012044-98.2015.5.18.0131	13/11/15	13/11/15	0
RTOrd - 0012045-83.2015.5.18.0131	13/11/15	13/11/15	0
RTOrd - 0012047-53.2015.5.18.0131	13/11/15	13/11/15	0
RTOrd - 0012048-72.2014.5.18.0131	10/12/14	28/01/15	49
RTOrd - 0012050-42.2014.5.18.0131	27/11/14	03/03/15	96
RTOrd - 0012055-30.2015.5.18.0131	13/11/15	14/11/15	1
RTOrd - 0012058-19.2014.5.18.0131	25/11/14	09/03/15	104
RTOrd - 0012060-52.2015.5.18.0131	08/12/15	14/12/15	6
RTOrd - 0012067-44.2015.5.18.0131	11/11/15	11/11/15	0
RTOrd - 0012067-78.2014.5.18.0131	01/12/14	14/04/15	134
RTOrd - 0012069-48.2014.5.18.0131	10/12/14	11/03/15	91
RTOrd - 0012071-18.2014.5.18.0131	04/12/14	01/03/15	87
RTOrd - 0012071-18.2014.5.18.0131	04/12/14	20/03/15	106
RTOrd - 0012072-03.2014.5.18.0131	14/01/15	11/02/15	28
RTOrd - 0012074-70.2014.5.18.0131	02/12/14	16/03/15	104

**Legenda:**

1ª Aud.: Data da primeira audiência que ocorrer, Inicial ou UNA;

Enc. da Instrução: Data da conclusão para proferir sentença;

Prazo: Quantidade de dias decorridos da 1ª aud. até o encerramento da instrução.



## PRAZO MÉDIO ENTRE A 1ª AUDIÊNCIA E O ENCERRAMENTO DA INSTRUÇÃO - VARA DO TRABALHO DE LUZIÂNIA

### VARA DO TRABALHO DE LUZIÂNIA

#### ORDINÁRIO

Qtd	Prazo Médio
918	72,82

Nr. Processo	1ª Aud.	nc. Instruçã	Prazo
RTOrd - 0012078-10.2014.5.18.0131	02/12/14	17/03/15	105
RTOrd - 0012080-77.2014.5.18.0131	14/01/15	20/08/15	218
RTOrd - 0012084-80.2015.5.18.0131	16/11/15	16/11/15	0
RTOrd - 0012090-24.2014.5.18.0131	02/12/14	17/11/15	350
RTOrd - 0012098-98.2014.5.18.0131	02/12/14	16/03/15	104
RTOrd - 0012101-53.2014.5.18.0131	14/01/15	10/06/15	147
RTOrd - 0012103-23.2014.5.18.0131	14/01/15	14/01/15	0
RTOrd - 0012105-56.2015.5.18.0131	18/11/15	18/11/15	0
RTOrd - 0012105-90.2014.5.18.0131	21/01/15	02/02/15	12
RTOrd - 0012106-41.2015.5.18.0131	18/11/15	18/11/15	0
RTOrd - 0012107-60.2014.5.18.0131	12/01/15	13/01/15	1
RTOrd - 0012108-45.2014.5.18.0131	09/12/14	25/03/15	106
RTOrd - 0012114-52.2014.5.18.0131	12/01/15	13/01/15	1
RTOrd - 0012116-22.2014.5.18.0131	13/01/15	13/01/15	0
RTOrd - 0012118-89.2014.5.18.0131	12/01/15	13/01/15	1
RTOrd - 0012118-89.2014.5.18.0131	12/01/15	20/01/15	8
RTOrd - 0012119-40.2015.5.18.0131	23/11/15	30/11/15	7
RTOrd - 0012123-14.2014.5.18.0131	15/01/15	29/06/15	165
RTOrd - 0012124-96.2014.5.18.0131	15/01/15	27/01/15	12
RTOrd - 0012127-51.2014.5.18.0131	15/01/15	15/01/15	0
RTOrd - 0012132-39.2015.5.18.0131	24/11/15	24/11/15	0
RTOrd - 0012132-73.2014.5.18.0131	24/02/15	24/02/15	0
RTOrd - 0012134-43.2014.5.18.0131	15/01/15	26/01/15	11
RTOrd - 0012135-28.2014.5.18.0131	15/01/15	15/01/15	0
RTOrd - 0012136-13.2014.5.18.0131	15/01/15	15/01/15	0

**Legenda:**

1ª Aud.: Data da primeira audiência que ocorrer, Inicial ou UNA;

Enc. da Instrução: Data da conclusão para proferir sentença;

Prazo: Quantidade de dias decorridos da 1ª aud. até o encerramento da instrução.



## PRAZO MÉDIO ENTRE A 1ª AUDIÊNCIA E O ENCERRAMENTO DA INSTRUÇÃO - VARA DO TRABALHO DE LUZIÂNIA

### VARA DO TRABALHO DE LUZIÂNIA

#### ORDINÁRIO

Qtd	Prazo Médio
918	72,82

Nr. Processo	1ª Aud.	nc. Instruçã	Prazo
RTOrd - 0012145-72.2014.5.18.0131	21/01/15	21/01/15	0
RTOrd - 0012146-57.2014.5.18.0131	21/01/15	21/01/15	0
RTOrd - 0012147-42.2014.5.18.0131	21/01/15	06/05/15	105
RTOrd - 0012151-79.2014.5.18.0131	20/01/15	21/01/15	1
RTOrd - 0012152-64.2014.5.18.0131	20/01/15	20/01/15	0
RTOrd - 0012154-34.2014.5.18.0131	20/01/15	20/01/15	0
RTOrd - 0012155-19.2014.5.18.0131	20/01/15	24/08/15	216
RTOrd - 0012158-37.2015.5.18.0131	24/11/15	24/11/15	0
RTOrd - 0012159-22.2015.5.18.0131	24/11/15	24/11/15	0
RTOrd - 0012160-07.2015.5.18.0131	24/11/15	24/11/15	0
RTOrd - 0012164-78.2014.5.18.0131	18/12/14	05/08/15	230
RTOrd - 0012167-33.2014.5.18.0131	28/01/15	24/06/15	147
RTOrd - 0012168-18.2014.5.18.0131	22/01/15	17/04/15	85
RTOrd - 0012168-18.2014.5.18.0131	22/01/15	04/05/15	102
RTOrd - 0012169-03.2014.5.18.0131	22/01/15	26/08/15	216
RTOrd - 0012169-03.2014.5.18.0131	22/01/15	15/09/15	236
RTOrd - 0012170-85.2014.5.18.0131	26/01/15	12/03/15	45
RTOrd - 0012171-70.2014.5.18.0131	26/01/15	05/03/15	38
RTOrd - 0012172-55.2014.5.18.0131	26/01/15	05/03/15	38
RTOrd - 0012173-40.2014.5.18.0131	26/01/15	17/03/15	50
RTOrd - 0012176-58.2015.5.18.0131	12/11/15	12/11/15	0
RTOrd - 0012177-77.2014.5.18.0131	21/01/15	23/01/15	2
RTOrd - 0012177-77.2014.5.18.0131	21/01/15	04/02/15	14
RTOrd - 0012178-62.2014.5.18.0131	22/01/15	15/06/15	144
RTOrd - 0012179-47.2014.5.18.0131	22/01/15	04/03/15	41

**Legenda:**

1ª Aud.: Data da primeira audiência que ocorrer, Inicial ou UNA;

Enc. da Instrução: Data da conclusão para proferir sentença;

Prazo: Quantidade de dias decorridos da 1ª aud. até o encerramento da instrução.



## PRAZO MÉDIO ENTRE A 1ª AUDIÊNCIA E O ENCERRAMENTO DA INSTRUÇÃO - VARA DO TRABALHO DE LUZIÂNIA

### VARA DO TRABALHO DE LUZIÂNIA

#### ORDINÁRIO

Qtd	Prazo Médio
918	72,82

Nr. Processo	1ª Aud.	nc. Instruçã	Prazo
RTOrd - 0012181-17.2014.5.18.0131	21/01/15	25/02/15	35
RTOrd - 0012183-84.2014.5.18.0131	28/01/15	28/01/15	0
RTOrd - 0012187-87.2015.5.18.0131	25/11/15	25/11/15	0
RTOrd - 0012189-57.2015.5.18.0131	25/11/15	25/11/15	0
RTOrd - 0012192-46.2014.5.18.0131	28/01/15	18/03/15	49
RTOrd - 0012196-83.2014.5.18.0131	14/01/15	05/03/15	50
RTOrd - 0012199-38.2014.5.18.0131	28/01/15	28/01/15	0
RTOrd - 0012201-08.2014.5.18.0131	28/01/15	29/01/15	1
RTOrd - 0012202-90.2014.5.18.0131	28/01/15	28/01/15	0
RTOrd - 0012212-37.2014.5.18.0131	29/01/15	29/01/15	0
RTOrd - 0012213-22.2014.5.18.0131	29/01/15	29/01/15	0
RTOrd - 0012214-07.2014.5.18.0131	29/01/15	29/01/15	0
RTOrd - 0012215-89.2014.5.18.0131	29/01/15	29/01/15	0
RTOrd - 0012216-74.2014.5.18.0131	29/01/15	29/01/15	0
RTOrd - 0012217-59.2014.5.18.0131	29/01/15	29/01/15	0
RTOrd - 0012218-44.2014.5.18.0131	29/01/15	29/01/15	0
RTOrd - 0012219-29.2014.5.18.0131	29/01/15	29/01/15	0
RTOrd - 0012220-14.2014.5.18.0131	28/01/15	28/01/15	0
RTOrd - 0012221-62.2015.5.18.0131	10/12/15	10/12/15	0
RTOrd - 0012221-96.2014.5.18.0131	28/01/15	28/01/15	0
RTOrd - 0012222-47.2015.5.18.0131	10/12/15	10/12/15	0
RTOrd - 0012222-81.2014.5.18.0131	29/01/15	05/03/15	35
RTOrd - 0012224-51.2014.5.18.0131	29/01/15	06/08/15	189
RTOrd - 0012225-36.2014.5.18.0131	04/02/15	04/02/15	0
RTOrd - 0012226-21.2014.5.18.0131	04/02/15	18/03/15	42

**Legenda:**

1ª Aud.: Data da primeira audiência que ocorrer, Inicial ou UNA;

Enc. da Instrução: Data da conclusão para proferir sentença;

Prazo: Quantidade de dias decorridos da 1ª aud. até o encerramento da instrução.



## PRAZO MÉDIO ENTRE A 1ª AUDIÊNCIA E O ENCERRAMENTO DA INSTRUÇÃO - VARA DO TRABALHO DE LUZIÂNIA

### VARA DO TRABALHO DE LUZIÂNIA

#### ORDINÁRIO

Qtd	Prazo Médio
918	72,82

Nr. Processo	1ª Aud.	nc. Instruçã	Prazo
RTOrd - 0012227-06.2014.5.18.0131	04/02/15	04/02/15	0
RTOrd - 0012228-88.2014.5.18.0131	04/02/15	09/07/15	155
RTOrd - 0012228-88.2014.5.18.0131	04/02/15	30/08/15	207
RTOrd - 0012230-58.2014.5.18.0131	05/02/15	17/09/15	224
RTOrd - 0012230-58.2014.5.18.0131	05/02/15	20/10/15	257
RTOrd - 0012231-43.2014.5.18.0131	05/02/15	19/03/15	42
RTOrd - 0012231-43.2014.5.18.0131	05/02/15	23/04/15	77
RTOrd - 0012232-28.2014.5.18.0131	29/01/15	05/03/15	35
RTOrd - 0012233-13.2014.5.18.0131	05/02/15	18/03/15	41
RTOrd - 0012234-61.2015.5.18.0131	10/12/15	10/12/15	0
RTOrd - 0012234-95.2014.5.18.0131	05/02/15	19/03/15	42
RTOrd - 0012235-80.2014.5.18.0131	05/02/15	19/03/15	42
RTOrd - 0012237-50.2014.5.18.0131	05/02/15	05/02/15	0
RTOrd - 0012238-35.2014.5.18.0131	05/02/15	14/07/15	159
RTOrd - 0012239-83.2015.5.18.0131	10/12/15	10/12/15	0
RTOrd - 0012240-05.2014.5.18.0131	09/02/15	27/07/15	168
RTOrd - 0012243-57.2014.5.18.0131	09/02/15	10/08/15	182
RTOrd - 0012246-12.2014.5.18.0131	09/02/15	09/02/15	0
RTOrd - 0012247-94.2014.5.18.0131	09/02/15	09/02/15	0
RTOrd - 0012248-79.2014.5.18.0131	09/02/15	09/02/15	0
RTOrd - 0012250-49.2014.5.18.0131	09/02/15	07/12/15	301
RTOrd - 0012251-34.2014.5.18.0131	09/02/15	09/02/15	0
RTOrd - 0012252-19.2014.5.18.0131	10/02/15	14/04/15	63
RTOrd - 0012255-71.2014.5.18.0131	10/02/15	10/02/15	0
RTOrd - 0012256-56.2014.5.18.0131	11/02/15	25/03/15	42

**Legenda:**

**1ª Aud.:** Data da primeira audiência que ocorrer, Inicial ou UNA;

**Enc. da Instrução:** Data da conclusão para proferir sentença;

**Prazo:** Quantidade de dias decorridos da 1ª aud. até o encerramento da instrução.



## PRAZO MÉDIO ENTRE A 1ª AUDIÊNCIA E O ENCERRAMENTO DA INSTRUÇÃO - VARA DO TRABALHO DE LUZIÂNIA

### VARA DO TRABALHO DE LUZIÂNIA

#### ORDINÁRIO

Qtd	Prazo Médio
918	72,82

Nr. Processo	1ª Aud.	nc. Instruçã	Prazo
RTOrd - 0012259-11.2014.5.18.0131	10/02/15	10/02/15	0
RTOrd - 0012260-93.2014.5.18.0131	10/02/15	10/02/15	0
RTOrd - 0012261-78.2014.5.18.0131	10/02/15	15/06/15	125
RTOrd - 0012262-63.2014.5.18.0131	11/02/15	11/02/15	0
RTOrd - 0012263-48.2014.5.18.0131	10/02/15	10/02/15	0
RTOrd - 0012264-33.2014.5.18.0131	10/02/15	10/02/15	0
RTOrd - 0012265-18.2014.5.18.0131	10/02/15	10/02/15	0
RTOrd - 0012266-03.2014.5.18.0131	11/02/15	26/03/15	43
RTOrd - 0012266-03.2014.5.18.0131	11/02/15	16/04/15	64
RTOrd - 0012268-70.2014.5.18.0131	27/01/15	29/07/15	183
RTOrd - 0012270-40.2014.5.18.0131	24/02/15	24/02/15	0
RTOrd - 0012271-25.2014.5.18.0131	11/02/15	28/08/15	198
RTOrd - 0012271-25.2014.5.18.0131	11/02/15	15/09/15	216
RTOrd - 0012273-58.2015.5.18.0131	03/12/15	03/12/15	0
RTOrd - 0012273-92.2014.5.18.0131	24/02/15	24/02/15	0
RTOrd - 0012274-43.2015.5.18.0131	07/12/15	10/12/15	3
RTOrd - 0012274-77.2014.5.18.0131	11/02/15	06/08/15	176
RTOrd - 0012275-28.2015.5.18.0131	07/12/15	10/12/15	3
RTOrd - 0012275-62.2014.5.18.0131	11/02/15	14/05/15	92
RTOrd - 0012276-13.2015.5.18.0131	07/12/15	10/12/15	3
RTOrd - 0012276-47.2014.5.18.0131	11/02/15	11/02/15	0
RTOrd - 0012277-32.2014.5.18.0131	23/02/15	21/07/15	148
RTOrd - 0012278-17.2014.5.18.0131	23/02/15	18/08/15	176
RTOrd - 0012278-80.2015.5.18.0131	07/12/15	10/12/15	3
RTOrd - 0012279-02.2014.5.18.0131	11/02/15	11/02/15	0

**Legenda:**

1ª Aud.: Data da primeira audiência que ocorrer, Inicial ou UNA;

Enc. da Instrução: Data da conclusão para proferir sentença;

Prazo: Quantidade de dias decorridos da 1ª aud. até o encerramento da instrução.





## PRAZO MÉDIO ENTRE A 1ª AUDIÊNCIA E O ENCERRAMENTO DA INSTRUÇÃO - VARA DO TRABALHO DE LUZIÂNIA

### VARA DO TRABALHO DE LUZIÂNIA

#### ORDINÁRIO

Qtd	Prazo Médio
918	72,82

Nr. Processo	1ª Aud.	nc. Instruçã	Prazo
RTOrd - 0012279-65.2015.5.18.0131	07/12/15	10/12/15	3
RTOrd - 0012280-50.2015.5.18.0131	07/12/15	10/12/15	3
RTOrd - 0012280-84.2014.5.18.0131	29/01/15	06/08/15	189
RTOrd - 0012281-35.2015.5.18.0131	07/12/15	10/12/15	3
RTOrd - 0012281-69.2014.5.18.0131	23/02/15	23/02/15	0
RTOrd - 0012282-20.2015.5.18.0131	08/12/15	10/12/15	2
RTOrd - 0012282-54.2014.5.18.0131	23/02/15	23/02/15	0
RTOrd - 0012283-05.2015.5.18.0131	08/12/15	10/12/15	2
RTOrd - 0012283-39.2014.5.18.0131	23/02/15	23/02/15	0
RTOrd - 0012284-24.2014.5.18.0131	23/02/15	23/02/15	0
RTOrd - 0012284-87.2015.5.18.0131	08/12/15	10/12/15	2
RTOrd - 0012285-72.2015.5.18.0131	08/12/15	10/12/15	2
RTOrd - 0012286-57.2015.5.18.0131	08/12/15	10/12/15	2
RTOrd - 0012287-42.2015.5.18.0131	08/12/15	10/12/15	2
RTOrd - 0012288-27.2015.5.18.0131	08/12/15	10/12/15	2
RTOrd - 0012289-12.2015.5.18.0131	09/12/15	09/12/15	0

**Legenda:**

1ª Aud.: Data da primeira audiência que ocorrer, Inicial ou UNA;

Enc. da Instrução: Data da conclusão para proferir sentença;

Prazo: Quantidade de dias decorridos da 1ª aud. até o encerramento da instrução.



## PRAZO MÉDIO ENTRE A 1ª AUDIÊNCIA E O ENCERRAMENTO DA INSTRUÇÃO - VARA DO TRABALHO DE LUZIÂNIA

Data do encerramento da instrução entre 1/1/2015 e 31/12/2015 23:59:59

### Sem magistrado

#### ORDINÁRIO

Qtd	Prazo Médio
918	72,82

Nr. Processo	1ª Aud.	Enc. Instrução.	Prazo
ACC - 0010063-34.2015.5.18.0131	02/03/15	08/09/15	190
ACC - 0010063-34.2015.5.18.0131	02/03/15	05/10/15	217
ACC - 0011382-71.2014.5.18.0131	08/09/14	14/01/15	128
ACC - 0011425-71.2015.5.18.0131	26/08/15	30/09/15	35
ACC - 0012057-34.2014.5.18.0131	14/01/15	04/03/15	49
ACC - 0012057-34.2014.5.18.0131	14/01/15	09/04/15	85
AlvJud - 0011814-56.2015.5.18.0131	15/10/15	15/10/15	0
Caulnom - 0010896-52.2015.5.18.0131	28/05/15	28/05/15	0
ConPag - 0010004-46.2015.5.18.0131	22/01/15	22/01/15	0
ConPag - 0010007-98.2015.5.18.0131	28/01/15	05/03/15	36
ConPag - 0010022-67.2015.5.18.0131	25/02/15	18/06/15	113
ConPag - 0010027-89.2015.5.18.0131	26/02/15	17/04/15	50
ConPag - 0010031-29.2015.5.18.0131	26/02/15	26/02/15	0
ConPag - 0010107-53.2015.5.18.0131	04/02/15	04/02/15	0
ConPag - 0010210-60.2015.5.18.0131	23/02/15	23/02/15	0
ConPag - 0010254-79.2015.5.18.0131	09/03/15	09/03/15	0
ConPag - 0010335-28.2015.5.18.0131	19/03/15	19/03/15	0
ConPag - 0010543-12.2015.5.18.0131	13/04/15	13/04/15	0
ConPag - 0010635-87.2015.5.18.0131	27/04/15	27/04/15	0
ConPag - 0010718-06.2015.5.18.0131	14/05/15	14/05/15	0
ConPag - 0010722-43.2015.5.18.0131	04/05/15	04/05/15	0

**Legenda:**

**1ª Aud.:** Data da primeira audiência que ocorrer, Inicial ou UNA;

**Enc. da Instrução:** Data da conclusão para proferir sentença;

**Prazo:** Quantidade de dias decorridos da 1ª aud. até o encerramento da instrução.



## PRAZO MÉDIO ENTRE A 1ª AUDIÊNCIA E O ENCERRAMENTO DA INSTRUÇÃO - VARA DO TRABALHO DE LUZIÂNIA

### Sem magistrado

#### ORDINÁRIO

Qtd	Prazo Médio
918	72,82

Nr. Processo	1ª Aud.	Enc. Instrução.	Prazo
ConPag - 0010765-77.2015.5.18.0131	01/07/15	01/07/15	0
ConPag - 0010779-61.2015.5.18.0131	27/04/15	27/04/15	0
ConPag - 0010816-88.2015.5.18.0131	08/06/15	17/06/15	9
ConPag - 0010828-05.2015.5.18.0131	09/06/15	17/06/15	8
ConPag - 0010829-87.2015.5.18.0131	10/06/15	10/06/15	0
ConPag - 0010831-57.2015.5.18.0131	10/06/15	10/06/15	0
ConPag - 0010832-42.2015.5.18.0131	14/05/15	14/05/15	0
ConPag - 0010841-04.2015.5.18.0131	16/06/15	17/06/15	1
ConPag - 0010843-71.2015.5.18.0131	15/06/15	17/06/15	2
ConPag - 0010920-80.2015.5.18.0131	20/08/15	20/08/15	0
ConPag - 0011028-46.2014.5.18.0131	18/06/14	12/02/15	239
ConPag - 0011057-62.2015.5.18.0131	01/07/15	02/07/15	1
ConPag - 0011161-54.2015.5.18.0131	27/07/15	27/07/15	0
ConPag - 0011224-79.2015.5.18.0131	03/08/15	03/08/15	0
ConPag - 0011225-64.2015.5.18.0131	03/08/15	03/08/15	0
ConPag - 0011226-49.2015.5.18.0131	03/08/15	03/08/15	0
ConPag - 0011259-39.2015.5.18.0131	11/08/15	11/08/15	0
ConPag - 0011589-36.2015.5.18.0131	09/09/15	20/11/15	72
ConPag - 0011666-45.2015.5.18.0131	06/11/15	08/11/15	2
ConPag - 0011724-48.2015.5.18.0131	01/10/15	01/10/15	0
ConPag - 0012009-41.2015.5.18.0131	05/11/15	05/11/15	0
ConPag - 0012191-61.2014.5.18.0131	21/01/15	21/01/15	0
RTAlç - 0010105-83.2015.5.18.0131	04/02/15	04/02/15	0
RTAlç - 0010247-87.2015.5.18.0131	04/03/15	17/04/15	44

**Legenda:**  
1ª Aud.: Data da primeira audiência que ocorrer, Inicial ou UNA;  
Enc. da Instrução: Data da conclusão para proferir sentença;  
Prazo: Quantidade de dias decorridos da 1ª aud. até o encerramento da instrução.



## PRAZO MÉDIO ENTRE A 1ª AUDIÊNCIA E O ENCERRAMENTO DA INSTRUÇÃO - VARA DO TRABALHO DE LUZIÂNIA

### Sem magistrado

#### ORDINÁRIO

Qtd	Prazo Médio
918	72,82

Nr. Processo	1ª Aud.	Enc. Instrução.	Prazo
RTAlç - 0010250-42.2015.5.18.0131	05/03/15	05/03/15	0
RTAlç - 0010253-94.2015.5.18.0131	05/03/15	05/03/15	0
RTAlç - 0010288-54.2015.5.18.0131	16/03/15	16/03/15	0
RTAlç - 0011305-28.2015.5.18.0131	19/08/15	20/08/15	1
RTOrd - 0010001-91.2015.5.18.0131	23/02/15	16/04/15	52
RTOrd - 0010005-31.2015.5.18.0131	05/03/15	05/03/15	0
RTOrd - 0010006-16.2015.5.18.0131	24/02/15	08/06/15	104
RTOrd - 0010009-68.2015.5.18.0131	24/02/15	24/02/15	0
RTOrd - 0010011-38.2015.5.18.0131	25/02/15	09/04/15	43
RTOrd - 0010013-08.2015.5.18.0131	02/03/15	17/04/15	46
RTOrd - 0010013-08.2015.5.18.0131	02/03/15	06/05/15	65
RTOrd - 0010015-75.2015.5.18.0131	25/02/15	25/02/15	0
RTOrd - 0010016-60.2015.5.18.0131	25/02/15	25/02/15	0
RTOrd - 0010019-15.2015.5.18.0131	25/02/15	25/02/15	0
RTOrd - 0010021-82.2015.5.18.0131	02/03/15	20/03/15	18
RTOrd - 0010023-52.2015.5.18.0131	26/02/15	29/07/15	153
RTOrd - 0010024-37.2015.5.18.0131	26/02/15	28/04/15	61
RTOrd - 0010025-22.2015.5.18.0131	26/02/15	05/08/15	160
RTOrd - 0010026-07.2015.5.18.0131	26/02/15	17/04/15	50
RTOrd - 0010026-07.2015.5.18.0131	26/02/15	04/05/15	67
RTOrd - 0010028-74.2015.5.18.0131	25/02/15	05/03/15	8
RTOrd - 0010028-74.2015.5.18.0131	25/02/15	20/03/15	23
RTOrd - 0010034-81.2015.5.18.0131	27/01/15	03/08/15	188
RTOrd - 0010035-66.2015.5.18.0131	02/02/15	06/07/15	154

**Legenda:**  
1ª Aud.: Data da primeira audiência que ocorrer, Inicial ou UNA;  
Enc. da Instrução: Data da conclusão para proferir sentença;  
Prazo: Quantidade de dias decorridos da 1ª aud. até o encerramento da instrução.



## PRAZO MÉDIO ENTRE A 1ª AUDIÊNCIA E O ENCERRAMENTO DA INSTRUÇÃO - VARA DO TRABALHO DE LUZIÂNIA

### Sem magistrado

#### ORDINÁRIO

Qtd	Prazo Médio
918	72,82

Nr. Processo	1ª Aud.	Enc. Instrução.	Prazo
RTOrd - 0010036-51.2015.5.18.0131	21/01/15	21/01/15	0
RTOrd - 0010037-36.2015.5.18.0131	02/02/15	06/04/15	63
RTOrd - 0010038-21.2015.5.18.0131	02/02/15	06/04/15	63
RTOrd - 0010040-88.2015.5.18.0131	27/01/15	28/07/15	182
RTOrd - 0010041-73.2015.5.18.0131	26/02/15	25/03/15	27
RTOrd - 0010042-58.2015.5.18.0131	27/01/15	27/01/15	0
RTOrd - 0010043-43.2015.5.18.0131	27/01/15	08/09/15	224
RTOrd - 0010045-13.2015.5.18.0131	27/01/15	27/07/15	181
RTOrd - 0010046-95.2015.5.18.0131	27/01/15	23/03/15	55
RTOrd - 0010047-80.2015.5.18.0131	02/02/15	02/02/15	0
RTOrd - 0010053-87.2015.5.18.0131	02/02/15	02/02/15	0
RTOrd - 0010056-42.2015.5.18.0131	02/02/15	13/04/15	70
RTOrd - 0010058-12.2015.5.18.0131	26/02/15	17/04/15	50
RTOrd - 0010058-12.2015.5.18.0131	26/02/15	04/05/15	67
RTOrd - 0010062-49.2015.5.18.0131	07/04/15	13/07/15	97
RTOrd - 0010067-71.2015.5.18.0131	02/03/15	08/06/15	98
RTOrd - 0010068-56.2015.5.18.0131	03/03/15	03/03/15	0
RTOrd - 0010069-41.2015.5.18.0131	03/03/15	03/03/15	0
RTOrd - 0010070-26.2015.5.18.0131	03/03/15	03/03/15	0
RTOrd - 0010071-11.2015.5.18.0131	03/03/15	03/03/15	0
RTOrd - 0010072-93.2015.5.18.0131	03/03/15	03/03/15	0
RTOrd - 0010073-78.2015.5.18.0131	03/03/15	03/03/15	0
RTOrd - 0010084-10.2015.5.18.0131	02/03/15	08/06/15	98
RTOrd - 0010095-39.2015.5.18.0131	02/03/15	08/06/15	98

**Legenda:**  
1ª Aud.: Data da primeira audiência que ocorrer, Inicial ou UNA;  
Enc. da Instrução: Data da conclusão para proferir sentença;  
Prazo: Quantidade de dias decorridos da 1ª aud. até o encerramento da instrução.



## PRAZO MÉDIO ENTRE A 1ª AUDIÊNCIA E O ENCERRAMENTO DA INSTRUÇÃO - VARA DO TRABALHO DE LUZIÂNIA

### Sem magistrado

#### ORDINÁRIO

Qtd	Prazo Médio
918	72,82

Nr. Processo	1ª Aud.	Enc. Instrução.	Prazo
RTOrd - 0010097-09.2015.5.18.0131	02/03/15	13/04/15	42
RTOrd - 0010113-60.2015.5.18.0131	03/03/15	03/03/15	0
RTOrd - 0010114-45.2015.5.18.0131	02/03/15	08/11/15	251
RTOrd - 0010115-30.2015.5.18.0131	02/03/15	02/03/15	0
RTOrd - 0010125-74.2015.5.18.0131	04/03/15	04/03/15	0
RTOrd - 0010151-72.2015.5.18.0131	04/03/15	23/04/15	50
RTOrd - 0010152-57.2015.5.18.0131	09/03/15	27/04/15	49
RTOrd - 0010161-19.2015.5.18.0131	04/03/15	23/04/15	50
RTOrd - 0010161-19.2015.5.18.0131	04/03/15	14/05/15	71
RTOrd - 0010164-71.2015.5.18.0131	24/02/15	24/02/15	0
RTOrd - 0010165-56.2015.5.18.0131	05/03/15	23/04/15	49
RTOrd - 0010165-56.2015.5.18.0131	05/03/15	14/05/15	70
RTOrd - 0010185-47.2015.5.18.0131	04/03/15	04/03/15	0
RTOrd - 0010186-32.2015.5.18.0131	04/03/15	12/10/15	222
RTOrd - 0010186-32.2015.5.18.0131	04/03/15	18/11/15	259
RTOrd - 0010188-02.2015.5.18.0131	29/01/15	29/01/15	0
RTOrd - 0010196-76.2015.5.18.0131	24/02/15	14/04/15	49
RTOrd - 0010197-61.2015.5.18.0131	05/03/15	23/04/15	49
RTOrd - 0010199-31.2015.5.18.0131	05/03/15	07/10/15	216
RTOrd - 0010200-16.2015.5.18.0131	05/03/15	29/04/15	55
RTOrd - 0010204-53.2015.5.18.0131	09/03/15	27/04/15	49
RTOrd - 0010205-38.2015.5.18.0131	24/02/15	24/02/15	0
RTOrd - 0010212-30.2015.5.18.0131	09/03/15	11/03/15	2
RTOrd - 0010212-30.2015.5.18.0131	09/03/15	14/07/15	127

**Legenda:**  
1ª Aud.: Data da primeira audiência que ocorrer, Inicial ou UNA;  
Enc. da Instrução: Data da conclusão para proferir sentença;  
Prazo: Quantidade de dias decorridos da 1ª aud. até o encerramento da instrução.



## PRAZO MÉDIO ENTRE A 1ª AUDIÊNCIA E O ENCERRAMENTO DA INSTRUÇÃO - VARA DO TRABALHO DE LUZIÂNIA

### Sem magistrado

#### ORDINÁRIO

Qtd	Prazo Médio
918	72,82

Nr. Processo	1ª Aud.	Enc. Instrução.	Prazo
RTOrd - 0010225-29.2015.5.18.0131	09/03/15	12/03/15	3
RTOrd - 0010228-81.2015.5.18.0131	16/03/15	15/06/15	91
RTOrd - 0010230-51.2015.5.18.0131	17/04/15	10/09/15	146
RTOrd - 0010237-43.2015.5.18.0131	10/03/15	02/05/15	53
RTOrd - 0010239-13.2015.5.18.0131	10/03/15	04/08/15	147
RTOrd - 0010240-32.2014.5.18.0131	10/03/14	07/04/15	393
RTOrd - 0010240-95.2015.5.18.0131	10/03/15	04/08/15	147
RTOrd - 0010241-80.2015.5.18.0131	10/03/15	10/08/15	153
RTOrd - 0010256-49.2015.5.18.0131	09/03/15	09/03/15	0
RTOrd - 0010260-86.2015.5.18.0131	10/03/15	28/04/15	49
RTOrd - 0010261-71.2015.5.18.0131	10/03/15	10/03/15	0
RTOrd - 0010263-41.2015.5.18.0131	10/03/15	09/06/15	91
RTOrd - 0010278-10.2015.5.18.0131	11/03/15	11/03/15	0
RTOrd - 0010279-92.2015.5.18.0131	11/03/15	29/04/15	49
RTOrd - 0010283-66.2014.5.18.0131	10/03/14	20/05/15	436
RTOrd - 0010286-84.2015.5.18.0131	11/03/15	11/03/15	0
RTOrd - 0010287-69.2015.5.18.0131	11/03/15	19/08/15	161
RTOrd - 0010296-31.2015.5.18.0131	11/03/15	11/03/15	0
RTOrd - 0010298-98.2015.5.18.0131	11/03/15	08/12/15	272
RTOrd - 0010299-83.2015.5.18.0131	11/03/15	20/05/15	70
RTOrd - 0010299-83.2015.5.18.0131	11/03/15	17/06/15	98
RTOrd - 0010302-38.2015.5.18.0131	17/03/15	17/03/15	0
RTOrd - 0010304-08.2015.5.18.0131	17/03/15	17/03/15	0
RTOrd - 0010309-30.2015.5.18.0131	12/03/15	06/05/15	55

**Legenda:**  
1ª Aud.: Data da primeira audiência que ocorrer, Inicial ou UNA;  
Enc. da Instrução: Data da conclusão para proferir sentença;  
Prazo: Quantidade de dias decorridos da 1ª aud. até o encerramento da instrução.



## PRAZO MÉDIO ENTRE A 1ª AUDIÊNCIA E O ENCERRAMENTO DA INSTRUÇÃO - VARA DO TRABALHO DE LUZIÂNIA

### Sem magistrado

#### ORDINÁRIO

Qtd	Prazo Médio
918	72,82

Nr. Processo	1ª Aud.	Enc. Instrução.	Prazo
RTOrd - 0010310-15.2015.5.18.0131	17/03/15	17/06/15	92
RTOrd - 0010311-97.2015.5.18.0131	12/03/15	12/03/15	0
RTOrd - 0010316-22.2015.5.18.0131	23/03/15	23/03/15	0
RTOrd - 0010317-07.2015.5.18.0131	18/03/15	13/05/15	56
RTOrd - 0010321-78.2014.5.18.0131	12/03/14	08/01/15	302
RTOrd - 0010324-96.2015.5.18.0131	12/03/15	06/05/15	55
RTOrd - 0010324-96.2015.5.18.0131	12/03/15	29/05/15	78
RTOrd - 0010325-81.2015.5.18.0131	12/03/15	12/03/15	0
RTOrd - 0010326-66.2015.5.18.0131	12/03/15	12/03/15	0
RTOrd - 0010327-51.2015.5.18.0131	12/03/15	12/03/15	0
RTOrd - 0010328-36.2015.5.18.0131	19/03/15	15/04/15	27
RTOrd - 0010329-21.2015.5.18.0131	12/03/15	09/04/15	28
RTOrd - 0010332-73.2015.5.18.0131	19/03/15	19/03/15	0
RTOrd - 0010337-95.2015.5.18.0131	16/03/15	15/06/15	91
RTOrd - 0010338-80.2015.5.18.0131	16/03/15	16/03/15	0
RTOrd - 0010340-50.2015.5.18.0131	16/03/15	16/03/15	0
RTOrd - 0010341-35.2015.5.18.0131	18/03/15	26/03/15	8
RTOrd - 0010341-35.2015.5.18.0131	18/03/15	23/04/15	36
RTOrd - 0010342-20.2015.5.18.0131	17/03/15	17/06/15	92
RTOrd - 0010346-57.2015.5.18.0131	16/03/15	04/05/15	49
RTOrd - 0010347-42.2015.5.18.0131	17/03/15	17/03/15	0
RTOrd - 0010348-27.2015.5.18.0131	17/03/15	17/03/15	0
RTOrd - 0010349-12.2015.5.18.0131	17/03/15	22/06/15	97
RTOrd - 0010350-94.2015.5.18.0131	17/03/15	22/06/15	97

**Legenda:**  
1ª Aud.: Data da primeira audiência que ocorrer, Inicial ou UNA;  
Enc. da Instrução: Data da conclusão para proferir sentença;  
Prazo: Quantidade de dias decorridos da 1ª aud. até o encerramento da instrução.





## PRAZO MÉDIO ENTRE A 1ª AUDIÊNCIA E O ENCERRAMENTO DA INSTRUÇÃO - VARA DO TRABALHO DE LUZIÂNIA

### Sem magistrado

#### ORDINÁRIO

Qtd	Prazo Médio
918	72,82

Nr. Processo	1ª Aud.	Enc. Instrução.	Prazo
RTOrd - 0010351-79.2015.5.18.0131	13/04/15	13/04/15	0
RTOrd - 0010352-64.2015.5.18.0131	16/03/15	16/03/15	0
RTOrd - 0010362-11.2015.5.18.0131	23/03/15	07/07/15	106
RTOrd - 0010364-78.2015.5.18.0131	18/03/15	10/06/15	84
RTOrd - 0010364-78.2015.5.18.0131	18/03/15	30/06/15	104
RTOrd - 0010372-55.2015.5.18.0131	18/03/15	18/03/15	0
RTOrd - 0010373-40.2015.5.18.0131	18/03/15	03/09/15	169
RTOrd - 0010374-25.2015.5.18.0131	18/03/15	03/09/15	169
RTOrd - 0010374-25.2015.5.18.0131	18/03/15	11/10/15	207
RTOrd - 0010375-10.2015.5.18.0131	18/03/15	18/03/15	0
RTOrd - 0010376-92.2015.5.18.0131	19/03/15	07/10/15	202
RTOrd - 0010378-62.2015.5.18.0131	19/03/15	13/05/15	55
RTOrd - 0010379-47.2015.5.18.0131	19/03/15	14/05/15	56
RTOrd - 0010379-47.2015.5.18.0131	19/03/15	17/06/15	90
RTOrd - 0010380-32.2015.5.18.0131	19/03/15	27/05/15	69
RTOrd - 0010380-32.2015.5.18.0131	19/03/15	30/06/15	103
RTOrd - 0010387-24.2015.5.18.0131	19/03/15	11/09/15	176
RTOrd - 0010387-24.2015.5.18.0131	19/03/15	11/10/15	206
RTOrd - 0010388-09.2015.5.18.0131	17/04/15	20/05/15	33
RTOrd - 0010389-91.2015.5.18.0131	06/04/15	12/11/15	220
RTOrd - 0010393-31.2015.5.18.0131	06/04/15	06/07/15	91
RTOrd - 0010394-16.2015.5.18.0131	06/04/15	06/07/15	91
RTOrd - 0010395-98.2015.5.18.0131	06/04/15	06/07/15	91
RTOrd - 0010401-08.2015.5.18.0131	19/03/15	17/09/15	182

**Legenda:**  
1ª Aud.: Data da primeira audiência que ocorrer, Inicial ou UNA;  
Enc. da Instrução: Data da conclusão para proferir sentença;  
Prazo: Quantidade de dias decorridos da 1ª aud. até o encerramento da instrução.



## PRAZO MÉDIO ENTRE A 1ª AUDIÊNCIA E O ENCERRAMENTO DA INSTRUÇÃO - VARA DO TRABALHO DE LUZIÂNIA

### Sem magistrado

#### ORDINÁRIO

Qtd	Prazo Médio
918	72,82

Nr. Processo	1ª Aud.	Enc. Instrução.	Prazo
RTOrd - 0010402-90.2015.5.18.0131	16/04/15	20/05/15	34
RTOrd - 0010403-75.2015.5.18.0131	23/03/15	23/03/15	0
RTOrd - 0010404-60.2015.5.18.0131	23/03/15	06/12/15	258
RTOrd - 0010405-45.2015.5.18.0131	23/03/15	07/07/15	106
RTOrd - 0010407-15.2015.5.18.0131	27/04/15	27/04/15	0
RTOrd - 0010408-97.2015.5.18.0131	24/03/15	23/06/15	91
RTOrd - 0010410-67.2015.5.18.0131	06/04/15	07/07/15	92
RTOrd - 0010411-52.2015.5.18.0131	24/03/15	23/06/15	91
RTOrd - 0010417-59.2015.5.18.0131	24/03/15	29/06/15	97
RTOrd - 0010423-66.2015.5.18.0131	24/03/15	03/07/15	101
RTOrd - 0010424-51.2015.5.18.0131	24/03/15	30/06/15	98
RTOrd - 0010425-36.2015.5.18.0131	24/03/15	30/06/15	98
RTOrd - 0010426-21.2015.5.18.0131	25/03/15	01/10/15	190
RTOrd - 0010427-06.2015.5.18.0131	24/03/15	29/06/15	97
RTOrd - 0010430-58.2015.5.18.0131	25/03/15	17/09/15	176
RTOrd - 0010431-43.2015.5.18.0131	25/03/15	13/05/15	49
RTOrd - 0010436-65.2015.5.18.0131	24/03/15	18/08/15	147
RTOrd - 0010439-20.2015.5.18.0131	25/03/15	11/11/15	231
RTOrd - 0010448-79.2015.5.18.0131	30/06/15	30/06/15	0
RTOrd - 0010449-64.2015.5.18.0131	21/05/15	02/06/15	12
RTOrd - 0010465-18.2015.5.18.0131	17/04/15	15/05/15	28
RTOrd - 0010465-18.2015.5.18.0131	17/04/15	21/05/15	34
RTOrd - 0010466-03.2015.5.18.0131	17/04/15	23/04/15	6
RTOrd - 0010466-03.2015.5.18.0131	17/04/15	04/05/15	17

**Legenda:**  
1ª Aud.: Data da primeira audiência que ocorrer, Inicial ou UNA;  
Enc. da Instrução: Data da conclusão para proferir sentença;  
Prazo: Quantidade de dias decorridos da 1ª aud. até o encerramento da instrução.



## PRAZO MÉDIO ENTRE A 1ª AUDIÊNCIA E O ENCERRAMENTO DA INSTRUÇÃO - VARA DO TRABALHO DE LUZIÂNIA

### Sem magistrado

#### ORDINÁRIO

Qtd	Prazo Médio
918	72,82

Nr. Processo	1ª Aud.	Enc. Instrução.	Prazo
RTOrd - 0010469-55.2015.5.18.0131	22/04/15	09/06/15	48
RTOrd - 0010471-25.2015.5.18.0131	22/04/15	22/04/15	0
RTOrd - 0010482-88.2014.5.18.0131	09/04/14	07/01/15	273
RTOrd - 0010482-88.2014.5.18.0131	09/04/14	23/01/15	289
RTOrd - 0010483-39.2015.5.18.0131	22/04/15	27/05/15	35
RTOrd - 0010483-39.2015.5.18.0131	22/04/15	17/06/15	56
RTOrd - 0010487-76.2015.5.18.0131	06/04/15	06/04/15	0
RTOrd - 0010488-61.2015.5.18.0131	06/04/15	06/04/15	0
RTOrd - 0010490-31.2015.5.18.0131	06/04/15	20/07/15	105
RTOrd - 0010494-68.2015.5.18.0131	07/04/15	07/04/15	0
RTOrd - 0010496-38.2015.5.18.0131	07/04/15	08/11/15	215
RTOrd - 0010499-90.2015.5.18.0131	07/04/15	07/04/15	0
RTOrd - 0010500-75.2015.5.18.0131	07/04/15	13/07/15	97
RTOrd - 0010501-60.2015.5.18.0131	07/04/15	13/07/15	97
RTOrd - 0010506-82.2015.5.18.0131	07/04/15	07/04/15	0
RTOrd - 0010508-52.2015.5.18.0131	08/04/15	17/06/15	70
RTOrd - 0010509-37.2015.5.18.0131	08/04/15	25/06/15	78
RTOrd - 0010512-89.2015.5.18.0131	08/04/15	24/09/15	169
RTOrd - 0010512-89.2015.5.18.0131	08/04/15	26/10/15	201
RTOrd - 0010520-66.2015.5.18.0131	08/04/15	09/09/15	154
RTOrd - 0010520-66.2015.5.18.0131	08/04/15	27/09/15	172
RTOrd - 0010521-51.2015.5.18.0131	08/04/15	08/04/15	0
RTOrd - 0010522-36.2015.5.18.0131	10/04/15	10/04/15	0
RTOrd - 0010523-21.2015.5.18.0131	10/04/15	10/04/15	0

**Legenda:**  
1ª Aud.: Data da primeira audiência que ocorrer, Inicial ou UNA;  
Enc. da Instrução: Data da conclusão para proferir sentença;  
Prazo: Quantidade de dias decorridos da 1ª aud. até o encerramento da instrução.



## PRAZO MÉDIO ENTRE A 1ª AUDIÊNCIA E O ENCERRAMENTO DA INSTRUÇÃO - VARA DO TRABALHO DE LUZIÂNIA

### Sem magistrado

#### ORDINÁRIO

Qtd	Prazo Médio
918	72,82

Nr. Processo	1ª Aud.	Enc. Instrução.	Prazo
RTOrd - 0010524-06.2015.5.18.0131	10/04/15	24/06/15	75
RTOrd - 0010524-06.2015.5.18.0131	10/04/15	14/07/15	95
RTOrd - 0010525-88.2015.5.18.0131	10/04/15	08/07/15	89
RTOrd - 0010526-73.2015.5.18.0131	10/04/15	15/07/15	96
RTOrd - 0010541-42.2015.5.18.0131	10/04/15	10/04/15	0
RTOrd - 0010542-27.2015.5.18.0131	10/04/15	10/04/15	0
RTOrd - 0010544-94.2015.5.18.0131	13/04/15	24/08/15	133
RTOrd - 0010548-34.2015.5.18.0131	13/04/15	13/07/15	91
RTOrd - 0010549-19.2015.5.18.0131	13/04/15	31/08/15	140
RTOrd - 0010550-04.2015.5.18.0131	16/04/15	16/04/15	0
RTOrd - 0010551-86.2015.5.18.0131	14/04/15	14/04/15	0
RTOrd - 0010552-71.2015.5.18.0131	14/04/15	14/04/15	0
RTOrd - 0010553-56.2015.5.18.0131	14/04/15	07/07/15	84
RTOrd - 0010554-41.2015.5.18.0131	14/04/15	28/04/15	14
RTOrd - 0010555-26.2015.5.18.0131	14/04/15	31/08/15	139
RTOrd - 0010561-33.2015.5.18.0131	14/04/15	26/08/15	134
RTOrd - 0010566-55.2015.5.18.0131	14/04/15	14/04/15	0
RTOrd - 0010567-40.2015.5.18.0131	14/04/15	14/04/15	0
RTOrd - 0010571-77.2015.5.18.0131	15/04/15	22/06/15	68
RTOrd - 0010574-32.2015.5.18.0131	15/04/15	17/09/15	155
RTOrd - 0010574-32.2015.5.18.0131	15/04/15	16/10/15	184
RTOrd - 0010575-17.2015.5.18.0131	15/04/15	15/04/15	0
RTOrd - 0010577-84.2015.5.18.0131	15/04/15	15/04/15	0
RTOrd - 0010578-69.2015.5.18.0131	15/04/15	15/04/15	0

**Legenda:**  
1ª Aud.: Data da primeira audiência que ocorrer, Inicial ou UNA;  
Enc. da Instrução: Data da conclusão para proferir sentença;  
Prazo: Quantidade de dias decorridos da 1ª aud. até o encerramento da instrução.



## PRAZO MÉDIO ENTRE A 1ª AUDIÊNCIA E O ENCERRAMENTO DA INSTRUÇÃO - VARA DO TRABALHO DE LUZIÂNIA

### Sem magistrado

#### ORDINÁRIO

Qtd	Prazo Médio
918	72,82

Nr. Processo	1ª Aud.	Enc. Instrução.	Prazo
RTOrd - 0010579-54.2015.5.18.0131	15/04/15	14/05/15	29
RTOrd - 0010579-54.2015.5.18.0131	15/04/15	28/05/15	43
RTOrd - 0010580-39.2015.5.18.0131	29/04/15	15/05/15	16
RTOrd - 0010582-09.2015.5.18.0131	17/04/15	17/04/15	0
RTOrd - 0010583-91.2015.5.18.0131	22/04/15	12/10/15	173
RTOrd - 0010584-76.2015.5.18.0131	22/04/15	13/08/15	113
RTOrd - 0010584-76.2015.5.18.0131	22/04/15	30/08/15	130
RTOrd - 0010587-31.2015.5.18.0131	22/04/15	27/05/15	35
RTOrd - 0010587-31.2015.5.18.0131	22/04/15	17/06/15	56
RTOrd - 0010604-67.2015.5.18.0131	22/04/15	28/05/15	36
RTOrd - 0010608-07.2015.5.18.0131	27/04/15	12/08/15	107
RTOrd - 0010611-59.2015.5.18.0131	27/04/15	26/08/15	121
RTOrd - 0010614-14.2015.5.18.0131	27/04/15	15/05/15	18
RTOrd - 0010616-81.2015.5.18.0131	27/04/15	27/04/15	0
RTOrd - 0010621-06.2015.5.18.0131	27/04/15	03/06/15	37
RTOrd - 0010628-95.2015.5.18.0131	27/04/15	27/04/15	0
RTOrd - 0010629-80.2015.5.18.0131	09/07/15	26/08/15	48
RTOrd - 0010630-65.2015.5.18.0131	27/04/15	19/08/15	114
RTOrd - 0010631-50.2015.5.18.0131	27/04/15	13/11/15	200
RTOrd - 0010633-20.2015.5.18.0131	27/04/15	05/08/15	100
RTOrd - 0010640-12.2015.5.18.0131	28/04/15	28/04/15	0
RTOrd - 0010641-94.2015.5.18.0131	28/04/15	28/04/15	0
RTOrd - 0010642-79.2015.5.18.0131	28/04/15	28/04/15	0
RTOrd - 0010646-19.2015.5.18.0131	28/04/15	28/04/15	0

**Legenda:**  
1ª Aud.: Data da primeira audiência que ocorrer, Inicial ou UNA;  
Enc. da Instrução: Data da conclusão para proferir sentença;  
Prazo: Quantidade de dias decorridos da 1ª aud. até o encerramento da instrução.



## PRAZO MÉDIO ENTRE A 1ª AUDIÊNCIA E O ENCERRAMENTO DA INSTRUÇÃO - VARA DO TRABALHO DE LUZIÂNIA

### Sem magistrado

#### ORDINÁRIO

Qtd	Prazo Médio
918	72,82

Nr. Processo	1ª Aud.	Enc. Instrução.	Prazo
RTOrd - 0010647-04.2015.5.18.0131	28/04/15	15/06/15	48
RTOrd - 0010648-23.2014.5.18.0131	05/05/14	21/05/15	381
RTOrd - 0010649-08.2014.5.18.0131	05/05/14	30/04/15	360
RTOrd - 0010650-56.2015.5.18.0131	28/04/15	08/05/15	10
RTOrd - 0010655-78.2015.5.18.0131	29/04/15	08/11/15	193
RTOrd - 0010656-63.2015.5.18.0131	29/04/15	29/04/15	0
RTOrd - 0010657-48.2015.5.18.0131	29/04/15	17/06/15	49
RTOrd - 0010657-48.2015.5.18.0131	29/04/15	07/07/15	69
RTOrd - 0010660-03.2015.5.18.0131	29/04/15	18/06/15	50
RTOrd - 0010661-85.2015.5.18.0131	29/04/15	17/06/15	49
RTOrd - 0010662-70.2015.5.18.0131	04/05/15	22/07/15	79
RTOrd - 0010664-40.2015.5.18.0131	04/05/15	06/05/15	2
RTOrd - 0010664-40.2015.5.18.0131	04/05/15	21/05/15	17
RTOrd - 0010665-25.2015.5.18.0131	04/05/15	04/05/15	0
RTOrd - 0010675-69.2015.5.18.0131	04/05/15	04/05/15	0
RTOrd - 0010676-54.2015.5.18.0131	04/05/15	11/06/15	38
RTOrd - 0010679-09.2015.5.18.0131	06/05/15	11/06/15	36
RTOrd - 0010679-09.2015.5.18.0131	06/05/15	07/07/15	62
RTOrd - 0010684-31.2015.5.18.0131	06/05/15	17/06/15	42
RTOrd - 0010684-31.2015.5.18.0131	06/05/15	19/08/15	105
RTOrd - 0010684-31.2015.5.18.0131	06/05/15	15/09/15	132
RTOrd - 0010687-83.2015.5.18.0131	06/05/15	18/06/15	43
RTOrd - 0010688-68.2015.5.18.0131	06/05/15	06/05/15	0
RTOrd - 0010689-53.2015.5.18.0131	06/05/15	28/09/15	145

**Legenda:**  
1ª Aud.: Data da primeira audiência que ocorrer, Inicial ou UNA;  
Enc. da Instrução: Data da conclusão para proferir sentença;  
Prazo: Quantidade de dias decorridos da 1ª aud. até o encerramento da instrução.



## PRAZO MÉDIO ENTRE A 1ª AUDIÊNCIA E O ENCERRAMENTO DA INSTRUÇÃO - VARA DO TRABALHO DE LUZIÂNIA

### Sem magistrado

#### ORDINÁRIO

Qtd	Prazo Médio
918	72,82

Nr. Processo	1ª Aud.	Enc. Instrução.	Prazo
RTOrd - 0010690-38.2015.5.18.0131	06/05/15	30/09/15	147
RTOrd - 0010691-23.2015.5.18.0131	06/05/15	01/10/15	148
RTOrd - 0010692-08.2015.5.18.0131	29/04/15	29/04/15	0
RTOrd - 0010694-75.2015.5.18.0131	11/06/15	09/07/15	28
RTOrd - 0010694-75.2015.5.18.0131	11/06/15	23/08/15	73
RTOrd - 0010695-60.2015.5.18.0131	11/06/15	12/08/15	62
RTOrd - 0010695-60.2015.5.18.0131	11/06/15	30/08/15	80
RTOrd - 0010700-82.2015.5.18.0131	11/06/15	11/06/15	0
RTOrd - 0010701-67.2015.5.18.0131	11/06/15	27/07/15	46
RTOrd - 0010702-52.2015.5.18.0131	11/06/15	11/06/15	0
RTOrd - 0010703-37.2015.5.18.0131	11/06/15	22/07/15	41
RTOrd - 0010704-22.2015.5.18.0131	13/05/15	02/07/15	50
RTOrd - 0010704-22.2015.5.18.0131	13/05/15	14/07/15	62
RTOrd - 0010709-44.2015.5.18.0131	13/05/15	13/05/15	0
RTOrd - 0010712-96.2015.5.18.0131	13/05/15	25/06/15	43
RTOrd - 0010712-96.2015.5.18.0131	13/05/15	07/07/15	55
RTOrd - 0010714-66.2015.5.18.0131	13/05/15	22/07/15	70
RTOrd - 0010716-36.2015.5.18.0131	13/05/15	13/05/15	0
RTOrd - 0010717-21.2015.5.18.0131	13/05/15	25/06/15	43
RTOrd - 0010717-21.2015.5.18.0131	13/05/15	14/07/15	62
RTOrd - 0010719-88.2015.5.18.0131	14/05/15	28/05/15	14
RTOrd - 0010720-73.2015.5.18.0131	14/05/15	30/11/15	200
RTOrd - 0010724-13.2015.5.18.0131	14/05/15	14/05/15	0
RTOrd - 0010727-65.2015.5.18.0131	09/07/15	09/07/15	0

**Legenda:**  
1ª Aud.: Data da primeira audiência que ocorrer, Inicial ou UNA;  
Enc. da Instrução: Data da conclusão para proferir sentença;  
Prazo: Quantidade de dias decorridos da 1ª aud. até o encerramento da instrução.



## PRAZO MÉDIO ENTRE A 1ª AUDIÊNCIA E O ENCERRAMENTO DA INSTRUÇÃO - VARA DO TRABALHO DE LUZIÂNIA

### Sem magistrado

#### ORDINÁRIO

Qtd	Prazo Médio
918	72,82

Nr. Processo	1ª Aud.	Enc. Instrução.	Prazo
RTOrd - 0010732-87.2015.5.18.0131	14/05/15	14/05/15	0
RTOrd - 0010733-72.2015.5.18.0131	20/05/15	20/05/15	0
RTOrd - 0010738-94.2015.5.18.0131	20/05/15	20/05/15	0
RTOrd - 0010739-79.2015.5.18.0131	20/05/15	20/05/15	0
RTOrd - 0010741-49.2015.5.18.0131	22/06/15	17/08/15	56
RTOrd - 0010742-34.2015.5.18.0131	27/05/15	29/11/15	186
RTOrd - 0010745-86.2015.5.18.0131	20/05/15	12/08/15	84
RTOrd - 0010747-56.2015.5.18.0131	20/05/15	02/07/15	43
RTOrd - 0010747-56.2015.5.18.0131	20/05/15	10/08/15	82
RTOrd - 0010748-41.2015.5.18.0131	20/05/15	01/10/15	134
RTOrd - 0010749-26.2015.5.18.0131	27/05/15	29/11/15	186
RTOrd - 0010750-11.2015.5.18.0131	24/06/15	24/06/15	0
RTOrd - 0010752-78.2015.5.18.0131	21/05/15	08/07/15	48
RTOrd - 0010758-85.2015.5.18.0131	21/05/15	08/07/15	48
RTOrd - 0010759-70.2015.5.18.0131	27/05/15	27/05/15	0
RTOrd - 0010760-55.2015.5.18.0131	11/08/15	09/09/15	29
RTOrd - 0010760-55.2015.5.18.0131	11/08/15	27/09/15	47
RTOrd - 0010773-54.2015.5.18.0131	28/05/15	29/10/15	154
RTOrd - 0010774-39.2015.5.18.0131	28/05/15	09/07/15	42
RTOrd - 0010775-24.2015.5.18.0131	28/04/15	29/04/15	1
RTOrd - 0010776-09.2015.5.18.0131	28/05/15	15/10/15	140
RTOrd - 0010777-91.2015.5.18.0131	28/05/15	15/07/15	48
RTOrd - 0010784-83.2015.5.18.0131	28/05/15	15/07/15	48
RTOrd - 0010789-08.2015.5.18.0131	09/06/15	09/06/15	0

**Legenda:**  
1ª Aud.: Data da primeira audiência que ocorrer, Inicial ou UNA;  
Enc. da Instrução: Data da conclusão para proferir sentença;  
Prazo: Quantidade de dias decorridos da 1ª aud. até o encerramento da instrução.





## PRAZO MÉDIO ENTRE A 1ª AUDIÊNCIA E O ENCERRAMENTO DA INSTRUÇÃO - VARA DO TRABALHO DE LUZIÂNIA

### Sem magistrado

#### ORDINÁRIO

Qtd	Prazo Médio
918	72,82

Nr. Processo	1ª Aud.	Enc. Instrução.	Prazo
RTOrd - 0010790-90.2015.5.18.0131	09/07/15	02/09/15	55
RTOrd - 0010792-60.2015.5.18.0131	09/07/15	28/08/15	50
RTOrd - 0010792-60.2015.5.18.0131	09/07/15	15/09/15	68
RTOrd - 0010794-30.2015.5.18.0131	09/07/15	09/07/15	0
RTOrd - 0010795-15.2015.5.18.0131	08/06/15	29/11/15	174
RTOrd - 0010796-97.2015.5.18.0131	30/06/15	30/06/15	0
RTOrd - 0010802-07.2015.5.18.0131	08/06/15	16/06/15	8
RTOrd - 0010806-44.2015.5.18.0131	08/06/15	08/06/15	0
RTOrd - 0010809-96.2015.5.18.0131	28/05/15	31/08/15	95
RTOrd - 0010810-81.2015.5.18.0131	10/06/15	10/06/15	0
RTOrd - 0010813-36.2015.5.18.0131	08/06/15	16/06/15	8
RTOrd - 0010819-43.2015.5.18.0131	09/06/15	09/06/15	0
RTOrd - 0010824-65.2015.5.18.0131	09/06/15	03/08/15	55
RTOrd - 0010825-50.2015.5.18.0131	09/06/15	03/08/15	55
RTOrd - 0010826-35.2015.5.18.0131	09/06/15	09/06/15	0
RTOrd - 0010827-20.2015.5.18.0131	09/06/15	03/08/15	55
RTOrd - 0010834-12.2015.5.18.0131	11/06/15	08/07/15	27
RTOrd - 0010836-79.2015.5.18.0131	10/06/15	19/06/15	9
RTOrd - 0010837-64.2015.5.18.0131	10/06/15	30/06/15	20
RTOrd - 0010838-49.2015.5.18.0131	10/06/15	10/06/15	0
RTOrd - 0010839-34.2015.5.18.0131	10/06/15	10/06/15	0
RTOrd - 0010840-19.2015.5.18.0131	11/06/15	11/06/15	0
RTOrd - 0010844-56.2015.5.18.0131	15/06/15	03/08/15	49
RTOrd - 0010846-26.2015.5.18.0131	15/06/15	10/08/15	56

**Legenda:**  
1ª Aud.: Data da primeira audiência que ocorrer, Inicial ou UNA;  
Enc. da Instrução: Data da conclusão para proferir sentença;  
Prazo: Quantidade de dias decorridos da 1ª aud. até o encerramento da instrução.



## PRAZO MÉDIO ENTRE A 1ª AUDIÊNCIA E O ENCERRAMENTO DA INSTRUÇÃO - VARA DO TRABALHO DE LUZIÂNIA

### Sem magistrado

#### ORDINÁRIO

Qtd	Prazo Médio
918	72,82

Nr. Processo	1ª Aud.	Enc. Instrução.	Prazo
RTOrd - 0010846-26.2015.5.18.0131	15/06/15	08/11/15	146
RTOrd - 0010849-15.2014.5.18.0131	28/05/14	03/02/15	251
RTOrd - 0010849-78.2015.5.18.0131	16/06/15	06/12/15	173
RTOrd - 0010851-48.2015.5.18.0131	15/06/15	26/08/15	72
RTOrd - 0010852-33.2015.5.18.0131	15/06/15	26/08/15	72
RTOrd - 0010853-18.2015.5.18.0131	16/06/15	31/08/15	76
RTOrd - 0010854-03.2015.5.18.0131	16/06/15	16/06/15	0
RTOrd - 0010856-70.2015.5.18.0131	06/07/15	06/07/15	0
RTOrd - 0010857-55.2015.5.18.0131	21/05/15	21/05/15	0
RTOrd - 0010858-74.2014.5.18.0131	02/06/14	29/01/15	241
RTOrd - 0010862-77.2015.5.18.0131	16/06/15	10/08/15	55
RTOrd - 0010863-62.2015.5.18.0131	16/06/15	08/11/15	145
RTOrd - 0010864-47.2015.5.18.0131	16/06/15	11/08/15	56
RTOrd - 0010873-09.2015.5.18.0131	09/06/15	09/06/15	0
RTOrd - 0010878-31.2015.5.18.0131	17/06/15	29/10/15	134
RTOrd - 0010880-98.2015.5.18.0131	17/06/15	19/10/15	124
RTOrd - 0010881-83.2015.5.18.0131	18/06/15	18/06/15	0
RTOrd - 0010882-68.2015.5.18.0131	18/06/15	09/07/15	21
RTOrd - 0010883-53.2015.5.18.0131	17/06/15	19/08/15	63
RTOrd - 0010883-53.2015.5.18.0131	17/06/15	07/09/15	82
RTOrd - 0010884-38.2015.5.18.0131	27/07/15	27/07/15	0
RTOrd - 0010885-57.2014.5.18.0131	03/06/14	01/03/15	271
RTOrd - 0010885-57.2014.5.18.0131	03/06/14	17/03/15	287
RTOrd - 0010889-60.2015.5.18.0131	18/06/15	14/07/15	26

**Legenda:**  
1ª Aud.: Data da primeira audiência que ocorrer, Inicial ou UNA;  
Enc. da Instrução: Data da conclusão para proferir sentença;  
Prazo: Quantidade de dias decorridos da 1ª aud. até o encerramento da instrução.



## PRAZO MÉDIO ENTRE A 1ª AUDIÊNCIA E O ENCERRAMENTO DA INSTRUÇÃO - VARA DO TRABALHO DE LUZIÂNIA

### Sem magistrado

#### ORDINÁRIO

Qtd	Prazo Médio
918	72,82

Nr. Processo	1ª Aud.	Enc. Instrução.	Prazo
RTOrd - 0010891-30.2015.5.18.0131	16/06/15	06/12/15	173
RTOrd - 0010892-15.2015.5.18.0131	18/06/15	17/08/15	60
RTOrd - 0010892-15.2015.5.18.0131	18/06/15	15/10/15	119
RTOrd - 0010897-37.2015.5.18.0131	18/06/15	02/07/15	14
RTOrd - 0010897-37.2015.5.18.0131	18/06/15	10/08/15	53
RTOrd - 0010899-07.2015.5.18.0131	22/06/15	22/06/15	0
RTOrd - 0010902-59.2015.5.18.0131	22/06/15	18/08/15	57
RTOrd - 0010903-44.2015.5.18.0131	22/06/15	17/08/15	56
RTOrd - 0010905-14.2015.5.18.0131	22/06/15	24/08/15	63
RTOrd - 0010907-81.2015.5.18.0131	22/06/15	22/06/15	0
RTOrd - 0010908-03.2014.5.18.0131	09/06/14	22/06/15	378
RTOrd - 0010908-66.2015.5.18.0131	22/06/15	24/08/15	63
RTOrd - 0010911-21.2015.5.18.0131	22/06/15	22/06/15	0
RTOrd - 0010918-13.2015.5.18.0131	23/06/15	23/06/15	0
RTOrd - 0010930-27.2015.5.18.0131	23/06/15	23/06/15	0
RTOrd - 0010931-12.2015.5.18.0131	23/06/15	24/08/15	62
RTOrd - 0010932-94.2015.5.18.0131	23/06/15	23/06/15	0
RTOrd - 0010933-79.2015.5.18.0131	23/06/15	23/06/15	0
RTOrd - 0010934-64.2015.5.18.0131	23/06/15	25/08/15	63
RTOrd - 0010939-86.2015.5.18.0131	21/05/15	21/05/15	0
RTOrd - 0010941-56.2015.5.18.0131	23/06/15	08/09/15	77
RTOrd - 0010941-56.2015.5.18.0131	23/06/15	14/10/15	113
RTOrd - 0010946-78.2015.5.18.0131	24/06/15	24/06/15	0
RTOrd - 0010947-63.2015.5.18.0131	08/09/15	29/11/15	82

**Legenda:**  
1ª Aud.: Data da primeira audiência que ocorrer, Inicial ou UNA;  
Enc. da Instrução: Data da conclusão para proferir sentença;  
Prazo: Quantidade de dias decorridos da 1ª aud. até o encerramento da instrução.



## PRAZO MÉDIO ENTRE A 1ª AUDIÊNCIA E O ENCERRAMENTO DA INSTRUÇÃO - VARA DO TRABALHO DE LUZIÂNIA

Sem magistrado

ORDINÁRIO

Qtd	Prazo Médio
918	72,82

Nr. Processo	1ª Aud.	Enc. Instrução.	Prazo
RTOrd - 0010948-48.2015.5.18.0131	23/06/15	04/08/15	42
RTOrd - 0010949-33.2015.5.18.0131	24/06/15	15/07/15	21
RTOrd - 0010954-89.2014.5.18.0131	11/06/14	23/07/15	407
RTOrd - 0010956-25.2015.5.18.0131	24/06/15	15/07/15	21
RTOrd - 0010956-25.2015.5.18.0131	24/06/15	23/08/15	60
RTOrd - 0010960-62.2015.5.18.0131	24/06/15	24/06/15	0
RTOrd - 0010961-47.2015.5.18.0131	24/06/15	25/06/15	1
RTOrd - 0010962-32.2015.5.18.0131	24/06/15	24/06/15	0
RTOrd - 0010963-17.2015.5.18.0131	06/07/15	06/07/15	0
RTOrd - 0010964-02.2015.5.18.0131	25/06/15	26/08/15	62
RTOrd - 0010965-84.2015.5.18.0131	25/06/15	26/08/15	62
RTOrd - 0010965-84.2015.5.18.0131	25/06/15	22/09/15	89
RTOrd - 0010970-09.2015.5.18.0131	06/07/15	06/07/15	0
RTOrd - 0010975-31.2015.5.18.0131	06/07/15	20/08/15	45
RTOrd - 0010977-98.2015.5.18.0131	06/07/15	06/07/15	0
RTOrd - 0010979-05.2014.5.18.0131	18/06/14	14/04/15	300
RTOrd - 0010983-08.2015.5.18.0131	29/06/15	29/06/15	0
RTOrd - 0010989-15.2015.5.18.0131	29/06/15	29/06/15	0
RTOrd - 0010991-82.2015.5.18.0131	29/06/15	29/06/15	0
RTOrd - 0010996-07.2015.5.18.0131	29/06/15	29/06/15	0
RTOrd - 0010999-93.2014.5.18.0131	18/06/14	28/07/15	405
RTOrd - 0011001-29.2015.5.18.0131	29/06/15	29/06/15	0
RTOrd - 0011004-81.2015.5.18.0131	01/07/15	12/08/15	42
RTOrd - 0011005-66.2015.5.18.0131	01/07/15	01/07/15	0

**Legenda:**  
1ª Aud.: Data da primeira audiência que ocorrer, Inicial ou UNA;  
Enc. da Instrução: Data da conclusão para proferir sentença;  
Prazo: Quantidade de dias decorridos da 1ª aud. até o encerramento da instrução.



## PRAZO MÉDIO ENTRE A 1ª AUDIÊNCIA E O ENCERRAMENTO DA INSTRUÇÃO - VARA DO TRABALHO DE LUZIÂNIA

### Sem magistrado

#### ORDINÁRIO

Qtd	Prazo Médio
918	72,82

Nr. Processo	1ª Aud.	Enc. Instrução.	Prazo
RTOrd - 0011008-21.2015.5.18.0131	01/07/15	01/07/15	0
RTOrd - 0011009-06.2015.5.18.0131	27/07/15	27/07/15	0
RTOrd - 0011011-73.2015.5.18.0131	01/07/15	01/07/15	0
RTOrd - 0011012-58.2015.5.18.0131	27/07/15	27/07/15	0
RTOrd - 0011013-43.2015.5.18.0131	13/08/15	13/08/15	0
RTOrd - 0011013-43.2015.5.18.0131	13/08/15	22/09/15	40
RTOrd - 0011015-13.2015.5.18.0131	02/07/15	26/08/15	55
RTOrd - 0011017-80.2015.5.18.0131	02/07/15	26/08/15	55
RTOrd - 0011018-65.2015.5.18.0131	02/07/15	26/08/15	55
RTOrd - 0011019-50.2015.5.18.0131	02/07/15	02/07/15	0
RTOrd - 0011020-35.2015.5.18.0131	02/07/15	02/07/15	0
RTOrd - 0011021-20.2015.5.18.0131	02/07/15	07/12/15	158
RTOrd - 0011022-05.2015.5.18.0131	06/07/15	07/12/15	154
RTOrd - 0011023-87.2015.5.18.0131	06/07/15	14/11/15	131
RTOrd - 0011024-72.2015.5.18.0131	06/07/15	29/11/15	146
RTOrd - 0011025-57.2015.5.18.0131	06/07/15	22/11/15	139
RTOrd - 0011026-42.2015.5.18.0131	07/07/15	29/11/15	145
RTOrd - 0011034-19.2015.5.18.0131	06/07/15	31/08/15	56
RTOrd - 0011042-93.2015.5.18.0131	17/06/15	19/08/15	63
RTOrd - 0011042-93.2015.5.18.0131	17/06/15	07/09/15	82
RTOrd - 0011047-18.2015.5.18.0131	11/08/15	19/08/15	8
RTOrd - 0011049-85.2015.5.18.0131	07/07/15	01/09/15	56
RTOrd - 0011050-70.2015.5.18.0131	07/07/15	26/08/15	50
RTOrd - 0011050-70.2015.5.18.0131	07/07/15	28/08/15	52

**Legenda:**  
1ª Aud.: Data da primeira audiência que ocorrer, Inicial ou UNA;  
Enc. da Instrução: Data da conclusão para proferir sentença;  
Prazo: Quantidade de dias decorridos da 1ª aud. até o encerramento da instrução.



## PRAZO MÉDIO ENTRE A 1ª AUDIÊNCIA E O ENCERRAMENTO DA INSTRUÇÃO - VARA DO TRABALHO DE LUZIÂNIA

### Sem magistrado

#### ORDINÁRIO

Qtd	Prazo Médio
918	72,82

Nr. Processo	1ª Aud.	Enc. Instrução.	Prazo
RTOrd - 0011056-77.2015.5.18.0131	13/07/15	13/07/15	0
RTOrd - 0011060-17.2015.5.18.0131	07/07/15	08/09/15	63
RTOrd - 0011060-17.2015.5.18.0131	07/07/15	12/10/15	97
RTOrd - 0011061-02.2015.5.18.0131	07/07/15	08/09/15	63
RTOrd - 0011065-39.2015.5.18.0131	26/08/15	26/08/15	0
RTOrd - 0011066-24.2015.5.18.0131	08/07/15	29/10/15	113
RTOrd - 0011073-16.2015.5.18.0131	24/09/15	20/10/15	26
RTOrd - 0011074-98.2015.5.18.0131	24/09/15	20/10/15	26
RTOrd - 0011075-83.2015.5.18.0131	24/09/15	20/10/15	26
RTOrd - 0011076-68.2015.5.18.0131	24/09/15	20/10/15	26
RTOrd - 0011077-53.2015.5.18.0131	17/08/15	17/08/15	0
RTOrd - 0011078-38.2015.5.18.0131	24/09/15	21/10/15	27
RTOrd - 0011079-23.2015.5.18.0131	17/08/15	17/08/15	0
RTOrd - 0011080-08.2015.5.18.0131	08/07/15	15/07/15	7
RTOrd - 0011080-08.2015.5.18.0131	08/07/15	23/08/15	46
RTOrd - 0011081-90.2015.5.18.0131	08/07/15	08/07/15	0
RTOrd - 0011088-82.2015.5.18.0131	09/07/15	09/07/15	0
RTOrd - 0011090-52.2015.5.18.0131	13/07/15	14/12/15	154
RTOrd - 0011097-44.2015.5.18.0131	14/07/15	14/07/15	0
RTOrd - 0011100-33.2014.5.18.0131	07/07/14	12/02/15	220
RTOrd - 0011100-33.2014.5.18.0131	07/07/14	25/02/15	233
RTOrd - 0011100-96.2015.5.18.0131	13/07/15	25/08/15	43
RTOrd - 0011101-18.2014.5.18.0131	07/07/14	15/01/15	192
RTOrd - 0011101-18.2014.5.18.0131	07/07/14	04/02/15	212

**Legenda:**  
1ª Aud.: Data da primeira audiência que ocorrer, Inicial ou UNA;  
Enc. da Instrução: Data da conclusão para proferir sentença;  
Prazo: Quantidade de dias decorridos da 1ª aud. até o encerramento da instrução.



## PRAZO MÉDIO ENTRE A 1ª AUDIÊNCIA E O ENCERRAMENTO DA INSTRUÇÃO - VARA DO TRABALHO DE LUZIÂNIA

### Sem magistrado

#### ORDINÁRIO

Qtd	Prazo Médio
918	72,82

Nr. Processo	1ª Aud.	Enc. Instrução.	Prazo
RTOrd - 0011102-03.2014.5.18.0131	07/07/14	12/02/15	220
RTOrd - 0011102-03.2014.5.18.0131	07/07/14	09/03/15	245
RTOrd - 0011102-66.2015.5.18.0131	14/07/15	08/09/15	56
RTOrd - 0011103-51.2015.5.18.0131	14/07/15	08/09/15	56
RTOrd - 0011103-85.2014.5.18.0131	07/07/14	12/02/15	220
RTOrd - 0011103-85.2014.5.18.0131	07/07/14	25/02/15	233
RTOrd - 0011104-70.2014.5.18.0131	07/07/14	15/07/15	373
RTOrd - 0011104-70.2014.5.18.0131	07/07/14	23/08/15	412
RTOrd - 0011105-21.2015.5.18.0131	14/07/15	28/07/15	14
RTOrd - 0011107-88.2015.5.18.0131	14/07/15	05/08/15	22
RTOrd - 0011108-73.2015.5.18.0131	14/07/15	14/07/15	0
RTOrd - 0011109-92.2014.5.18.0131	09/07/14	23/01/15	198
RTOrd - 0011109-92.2014.5.18.0131	09/07/14	09/02/15	215
RTOrd - 0011115-65.2015.5.18.0131	14/07/15	20/07/15	6
RTOrd - 0011116-50.2015.5.18.0131	14/07/15	20/07/15	6
RTOrd - 0011119-05.2015.5.18.0131	15/07/15	11/09/15	58
RTOrd - 0011128-64.2015.5.18.0131	21/07/15	21/07/15	0
RTOrd - 0011129-49.2015.5.18.0131	15/07/15	15/07/15	0
RTOrd - 0011130-34.2015.5.18.0131	15/07/15	09/09/15	56
RTOrd - 0011136-41.2015.5.18.0131	20/07/15	19/10/15	91
RTOrd - 0011136-41.2015.5.18.0131	20/07/15	07/12/15	140
RTOrd - 0011140-78.2015.5.18.0131	20/07/15	28/09/15	70
RTOrd - 0011141-63.2015.5.18.0131	29/06/15	29/06/15	0
RTOrd - 0011142-48.2015.5.18.0131	20/07/15	28/09/15	70

**Legenda:**  
1ª Aud.: Data da primeira audiência que ocorrer, Inicial ou UNA;  
Enc. da Instrução: Data da conclusão para proferir sentença;  
Prazo: Quantidade de dias decorridos da 1ª aud. até o encerramento da instrução.



## PRAZO MÉDIO ENTRE A 1ª AUDIÊNCIA E O ENCERRAMENTO DA INSTRUÇÃO - VARA DO TRABALHO DE LUZIÂNIA

### Sem magistrado

#### ORDINÁRIO

Qtd	Prazo Médio
918	72,82

Nr. Processo	1ª Aud.	Enc. Instrução.	Prazo
RTOrd - 0011143-33.2015.5.18.0131	20/07/15	28/09/15	70
RTOrd - 0011144-18.2015.5.18.0131	20/07/15	28/09/15	70
RTOrd - 0011145-03.2015.5.18.0131	21/07/15	28/09/15	69
RTOrd - 0011146-85.2015.5.18.0131	21/07/15	28/09/15	69
RTOrd - 0011147-70.2015.5.18.0131	21/07/15	21/07/15	0
RTOrd - 0011156-32.2015.5.18.0131	21/07/15	06/12/15	138
RTOrd - 0011163-24.2015.5.18.0131	27/07/15	27/07/15	0
RTOrd - 0011165-91.2015.5.18.0131	27/07/15	27/07/15	0
RTOrd - 0011166-76.2015.5.18.0131	27/07/15	22/10/15	87
RTOrd - 0011169-31.2015.5.18.0131	07/07/15	22/11/15	138
RTOrd - 0011179-75.2015.5.18.0131	08/07/15	08/07/15	0
RTOrd - 0011187-52.2015.5.18.0131	10/08/15	10/08/15	0
RTOrd - 0011189-22.2015.5.18.0131	10/08/15	10/08/15	0
RTOrd - 0011189-56.2014.5.18.0131	07/08/14	08/01/15	154
RTOrd - 0011189-56.2014.5.18.0131	07/08/14	21/01/15	167
RTOrd - 0011190-07.2015.5.18.0131	10/08/15	10/08/15	0
RTOrd - 0011194-44.2015.5.18.0131	28/07/15	15/11/15	110
RTOrd - 0011195-29.2015.5.18.0131	28/07/15	24/08/15	27
RTOrd - 0011201-70.2014.5.18.0131	23/07/14	20/01/15	181
RTOrd - 0011202-21.2015.5.18.0131	28/07/15	28/07/15	0
RTOrd - 0011204-25.2014.5.18.0131	23/07/14	07/01/15	168
RTOrd - 0011204-25.2014.5.18.0131	23/07/14	20/01/15	181
RTOrd - 0011208-28.2015.5.18.0131	03/08/15	03/08/15	0
RTOrd - 0011210-95.2015.5.18.0131	03/08/15	26/10/15	84

**Legenda:**  
1ª Aud.: Data da primeira audiência que ocorrer, Inicial ou UNA;  
Enc. da Instrução: Data da conclusão para proferir sentença;  
Prazo: Quantidade de dias decorridos da 1ª aud. até o encerramento da instrução.





## PRAZO MÉDIO ENTRE A 1ª AUDIÊNCIA E O ENCERRAMENTO DA INSTRUÇÃO - VARA DO TRABALHO DE LUZIÂNIA

### Sem magistrado

#### ORDINÁRIO

Qtd	Prazo Médio
918	72,82

Nr. Processo	1ª Aud.	Enc. Instrução.	Prazo
RTOrd - 0011211-80.2015.5.18.0131	03/08/15	26/10/15	84
RTOrd - 0011212-65.2015.5.18.0131	03/08/15	26/10/15	84
RTOrd - 0011213-50.2015.5.18.0131	03/08/15	26/10/15	84
RTOrd - 0011227-34.2015.5.18.0131	04/08/15	29/10/15	86
RTOrd - 0011228-19.2015.5.18.0131	04/08/15	04/08/15	0
RTOrd - 0011229-04.2015.5.18.0131	04/08/15	04/08/15	0
RTOrd - 0011230-86.2015.5.18.0131	04/08/15	04/08/15	0
RTOrd - 0011245-55.2015.5.18.0131	26/08/15	17/09/15	22
RTOrd - 0011247-25.2015.5.18.0131	10/08/15	17/08/15	7
RTOrd - 0011255-02.2015.5.18.0131	10/08/15	08/11/15	90
RTOrd - 0011257-69.2015.5.18.0131	11/08/15	08/11/15	89
RTOrd - 0011259-73.2014.5.18.0131	13/08/14	07/01/15	147
RTOrd - 0011259-73.2014.5.18.0131	13/08/14	20/01/15	160
RTOrd - 0011260-58.2014.5.18.0131	13/08/14	07/01/15	147
RTOrd - 0011260-58.2014.5.18.0131	13/08/14	23/01/15	163
RTOrd - 0011261-43.2014.5.18.0131	13/08/14	08/01/15	148
RTOrd - 0011261-43.2014.5.18.0131	13/08/14	14/01/15	154
RTOrd - 0011262-28.2014.5.18.0131	13/08/14	07/01/15	147
RTOrd - 0011262-28.2014.5.18.0131	13/08/14	20/01/15	160
RTOrd - 0011263-13.2014.5.18.0131	13/08/14	07/01/15	147
RTOrd - 0011263-13.2014.5.18.0131	13/08/14	20/01/15	160
RTOrd - 0011264-95.2014.5.18.0131	13/08/14	07/01/15	147
RTOrd - 0011264-95.2014.5.18.0131	13/08/14	20/01/15	160
RTOrd - 0011268-35.2014.5.18.0131	07/08/14	05/03/15	210

**Legenda:**  
1ª Aud.: Data da primeira audiência que ocorrer, Inicial ou UNA;  
Enc. da Instrução: Data da conclusão para proferir sentença;  
Prazo: Quantidade de dias decorridos da 1ª aud. até o encerramento da instrução.



## PRAZO MÉDIO ENTRE A 1ª AUDIÊNCIA E O ENCERRAMENTO DA INSTRUÇÃO - VARA DO TRABALHO DE LUZIÂNIA

### Sem magistrado

#### ORDINÁRIO

Qtd	Prazo Médio
918	72,82

Nr. Processo	1ª Aud.	Enc. Instrução.	Prazo
RTOrd - 0011275-90.2015.5.18.0131	12/08/15	12/08/15	0
RTOrd - 0011277-60.2015.5.18.0131	12/08/15	17/09/15	36
RTOrd - 0011280-15.2015.5.18.0131	12/08/15	24/09/15	43
RTOrd - 0011280-15.2015.5.18.0131	12/08/15	26/10/15	75
RTOrd - 0011281-97.2015.5.18.0131	12/08/15	24/09/15	43
RTOrd - 0011281-97.2015.5.18.0131	12/08/15	20/10/15	69
RTOrd - 0011282-19.2014.5.18.0131	13/08/14	14/01/15	154
RTOrd - 0011282-82.2015.5.18.0131	13/08/15	19/08/15	6
RTOrd - 0011283-04.2014.5.18.0131	14/08/14	07/01/15	146
RTOrd - 0011283-04.2014.5.18.0131	14/08/14	20/01/15	159
RTOrd - 0011283-67.2015.5.18.0131	13/08/15	13/08/15	0
RTOrd - 0011285-71.2014.5.18.0131	14/08/14	07/01/15	146
RTOrd - 0011285-71.2014.5.18.0131	14/08/14	23/01/15	162
RTOrd - 0011290-93.2014.5.18.0131	20/08/14	23/03/15	215
RTOrd - 0011294-33.2014.5.18.0131	20/08/14	27/02/15	191
RTOrd - 0011294-33.2014.5.18.0131	20/08/14	17/03/15	209
RTOrd - 0011295-18.2014.5.18.0131	20/08/14	01/05/15	254
RTOrd - 0011295-18.2014.5.18.0131	20/08/14	08/06/15	292
RTOrd - 0011295-81.2015.5.18.0131	17/08/15	17/08/15	0
RTOrd - 0011298-36.2015.5.18.0131	17/08/15	14/09/15	28
RTOrd - 0011298-70.2014.5.18.0131	28/08/14	23/04/15	238
RTOrd - 0011298-70.2014.5.18.0131	28/08/14	14/05/15	259
RTOrd - 0011299-21.2015.5.18.0131	17/08/15	14/09/15	28
RTOrd - 0011299-55.2014.5.18.0131	28/08/14	12/02/15	168

**Legenda:**  
1ª Aud.: Data da primeira audiência que ocorrer, Inicial ou UNA;  
Enc. da Instrução: Data da conclusão para proferir sentença;  
Prazo: Quantidade de dias decorridos da 1ª aud. até o encerramento da instrução.



## PRAZO MÉDIO ENTRE A 1ª AUDIÊNCIA E O ENCERRAMENTO DA INSTRUÇÃO - VARA DO TRABALHO DE LUZIÂNIA

### Sem magistrado

#### ORDINÁRIO

Qtd	Prazo Médio
918	72,82

Nr. Processo	1ª Aud.	Enc. Instrução.	Prazo
RTOrd - 0011299-55.2014.5.18.0131	28/08/14	09/03/15	193
RTOrd - 0011300-06.2015.5.18.0131	17/08/15	14/09/15	28
RTOrd - 0011300-40.2014.5.18.0131	01/09/14	05/03/15	185
RTOrd - 0011301-25.2014.5.18.0131	01/09/14	21/07/15	323
RTOrd - 0011301-88.2015.5.18.0131	17/08/15	14/09/15	28
RTOrd - 0011302-73.2015.5.18.0131	17/08/15	14/09/15	28
RTOrd - 0011307-32.2014.5.18.0131	28/08/14	13/01/15	138
RTOrd - 0011307-32.2014.5.18.0131	28/08/14	12/02/15	168
RTOrd - 0011307-32.2014.5.18.0131	28/08/14	25/02/15	181
RTOrd - 0011312-20.2015.5.18.0131	09/07/15	12/10/15	95
RTOrd - 0011313-05.2015.5.18.0131	18/08/15	18/08/15	0
RTOrd - 0011313-39.2014.5.18.0131	28/08/14	26/03/15	210
RTOrd - 0011313-39.2014.5.18.0131	28/08/14	16/04/15	231
RTOrd - 0011314-87.2015.5.18.0131	13/08/15	13/08/15	0
RTOrd - 0011315-09.2014.5.18.0131	28/08/14	12/02/15	168
RTOrd - 0011315-09.2014.5.18.0131	28/08/14	03/03/15	187
RTOrd - 0011321-79.2015.5.18.0131	28/07/15	28/07/15	0
RTOrd - 0011322-64.2015.5.18.0131	04/08/15	29/10/15	86
RTOrd - 0011323-49.2015.5.18.0131	20/08/15	20/08/15	0
RTOrd - 0011328-08.2014.5.18.0131	02/09/14	01/03/15	180
RTOrd - 0011328-08.2014.5.18.0131	02/09/14	20/03/15	199
RTOrd - 0011336-48.2015.5.18.0131	21/07/15	28/09/15	69
RTOrd - 0011339-03.2015.5.18.0131	01/10/15	01/10/15	0
RTOrd - 0011345-10.2015.5.18.0131	12/08/15	17/09/15	36

**Legenda:**  
1ª Aud.: Data da primeira audiência que ocorrer, Inicial ou UNA;  
Enc. da Instrução: Data da conclusão para proferir sentença;  
Prazo: Quantidade de dias decorridos da 1ª aud. até o encerramento da instrução.



## PRAZO MÉDIO ENTRE A 1ª AUDIÊNCIA E O ENCERRAMENTO DA INSTRUÇÃO - VARA DO TRABALHO DE LUZIÂNIA

### Sem magistrado

#### ORDINÁRIO

Qtd	Prazo Médio
918	72,82

Nr. Processo	1ª Aud.	Enc. Instrução.	Prazo
RTOrd - 0011345-10.2015.5.18.0131	12/08/15	20/10/15	69
RTOrd - 0011348-62.2015.5.18.0131	18/08/15	18/08/15	0
RTOrd - 0011349-47.2015.5.18.0131	18/08/15	18/08/15	0
RTOrd - 0011356-39.2015.5.18.0131	18/08/15	14/11/15	88
RTOrd - 0011357-24.2015.5.18.0131	16/09/15	16/09/15	0
RTOrd - 0011360-13.2014.5.18.0131	03/09/14	07/01/15	126
RTOrd - 0011360-13.2014.5.18.0131	03/09/14	21/01/15	140
RTOrd - 0011362-46.2015.5.18.0131	18/08/15	29/11/15	103
RTOrd - 0011364-16.2015.5.18.0131	20/08/15	02/09/15	13
RTOrd - 0011365-98.2015.5.18.0131	20/08/15	02/09/15	13
RTOrd - 0011387-59.2015.5.18.0131	20/08/15	20/08/15	0
RTOrd - 0011390-14.2015.5.18.0131	24/08/15	14/11/15	82
RTOrd - 0011402-28.2015.5.18.0131	24/08/15	22/11/15	90
RTOrd - 0011403-13.2015.5.18.0131	24/08/15	24/08/15	0
RTOrd - 0011405-80.2015.5.18.0131	24/08/15	24/08/15	0
RTOrd - 0011413-91.2014.5.18.0131	09/09/14	05/03/15	177
RTOrd - 0011418-79.2015.5.18.0131	25/08/15	29/11/15	96
RTOrd - 0011424-86.2015.5.18.0131	25/08/15	16/11/15	83
RTOrd - 0011426-27.2013.5.18.0131	12/12/13	13/07/15	578
RTOrd - 0011427-41.2015.5.18.0131	25/08/15	26/08/15	1
RTOrd - 0011428-26.2015.5.18.0131	07/10/15	07/12/15	61
RTOrd - 0011430-93.2015.5.18.0131	25/08/15	22/11/15	89
RTOrd - 0011431-15.2014.5.18.0131	10/09/14	12/02/15	155
RTOrd - 0011431-15.2014.5.18.0131	10/09/14	09/03/15	180

**Legenda:**  
1ª Aud.: Data da primeira audiência que ocorrer, Inicial ou UNA;  
Enc. da Instrução: Data da conclusão para proferir sentença;  
Prazo: Quantidade de dias decorridos da 1ª aud. até o encerramento da instrução.



## PRAZO MÉDIO ENTRE A 1ª AUDIÊNCIA E O ENCERRAMENTO DA INSTRUÇÃO - VARA DO TRABALHO DE LUZIÂNIA

Sem magistrado

ORDINÁRIO

Qtd	Prazo Médio
918	72,82

Nr. Processo	1ª Aud.	Enc. Instrução.	Prazo
RTOrd - 0011436-37.2014.5.18.0131	09/09/14	11/02/15	155
RTOrd - 0011437-22.2014.5.18.0131	10/09/14	29/01/15	141
RTOrd - 0011437-22.2014.5.18.0131	10/09/14	04/02/15	147
RTOrd - 0011437-22.2014.5.18.0131	10/09/14	17/03/15	188
RTOrd - 0011441-25.2015.5.18.0131	17/09/15	14/11/15	58
RTOrd - 0011443-92.2015.5.18.0131	26/08/15	01/10/15	36
RTOrd - 0011444-77.2015.5.18.0131	26/08/15	26/08/15	0
RTOrd - 0011448-17.2015.5.18.0131	26/08/15	01/09/15	6
RTOrd - 0011449-02.2015.5.18.0131	26/08/15	01/09/15	6
RTOrd - 0011455-09.2015.5.18.0131	27/08/15	24/09/15	28
RTOrd - 0011456-91.2015.5.18.0131	27/08/15	24/09/15	28
RTOrd - 0011459-46.2015.5.18.0131	26/08/15	26/08/15	0
RTOrd - 0011461-50.2014.5.18.0131	11/09/14	20/01/15	131
RTOrd - 0011465-53.2015.5.18.0131	07/10/15	07/10/15	0
RTOrd - 0011466-38.2015.5.18.0131	27/08/15	12/10/15	46
RTOrd - 0011466-38.2015.5.18.0131	27/08/15	04/11/15	69
RTOrd - 0011467-57.2014.5.18.0131	11/09/14	28/01/15	139
RTOrd - 0011470-75.2015.5.18.0131	25/08/15	27/10/15	63
RTOrd - 0011473-30.2015.5.18.0131	31/08/15	17/11/15	78
RTOrd - 0011474-15.2015.5.18.0131	31/08/15	03/12/15	94
RTOrd - 0011474-49.2014.5.18.0131	18/09/14	09/01/15	113
RTOrd - 0011475-97.2015.5.18.0131	31/08/15	03/12/15	94
RTOrd - 0011480-22.2015.5.18.0131	31/08/15	31/08/15	0
RTOrd - 0011481-07.2015.5.18.0131	31/08/15	31/08/15	0

**Legenda:**  
1ª Aud.: Data da primeira audiência que ocorrer, Inicial ou UNA;  
Enc. da Instrução: Data da conclusão para proferir sentença;  
Prazo: Quantidade de dias decorridos da 1ª aud. até o encerramento da instrução.



## PRAZO MÉDIO ENTRE A 1ª AUDIÊNCIA E O ENCERRAMENTO DA INSTRUÇÃO - VARA DO TRABALHO DE LUZIÂNIA

### Sem magistrado

#### ORDINÁRIO

Qtd	Prazo Médio
918	72,82

Nr. Processo	1ª Aud.	Enc. Instrução.	Prazo
RTOrd - 0011481-41.2014.5.18.0131	11/09/14	07/01/15	118
RTOrd - 0011482-89.2015.5.18.0131	31/08/15	31/08/15	0
RTOrd - 0011483-11.2014.5.18.0131	16/09/14	29/01/15	135
RTOrd - 0011484-59.2015.5.18.0131	31/08/15	07/12/15	98
RTOrd - 0011484-93.2014.5.18.0131	16/09/14	12/02/15	149
RTOrd - 0011484-93.2014.5.18.0131	16/09/14	09/03/15	174
RTOrd - 0011485-78.2014.5.18.0131	16/09/14	29/01/15	135
RTOrd - 0011486-29.2015.5.18.0131	01/09/15	29/11/15	89
RTOrd - 0011487-48.2014.5.18.0131	22/09/14	14/04/15	204
RTOrd - 0011488-96.2015.5.18.0131	01/09/15	29/11/15	89
RTOrd - 0011494-06.2015.5.18.0131	01/09/15	01/09/15	0
RTOrd - 0011496-73.2015.5.18.0131	01/09/15	01/09/15	0
RTOrd - 0011498-43.2015.5.18.0131	01/09/15	01/09/15	0
RTOrd - 0011499-28.2015.5.18.0131	02/09/15	30/09/15	28
RTOrd - 0011502-80.2015.5.18.0131	02/09/15	09/09/15	7
RTOrd - 0011504-50.2015.5.18.0131	02/09/15	15/10/15	43
RTOrd - 0011506-20.2015.5.18.0131	08/10/15	08/10/15	0
RTOrd - 0011507-05.2015.5.18.0131	02/09/15	29/10/15	57
RTOrd - 0011508-87.2015.5.18.0131	17/08/15	17/08/15	0
RTOrd - 0011511-42.2015.5.18.0131	02/09/15	15/10/15	43
RTOrd - 0011512-27.2015.5.18.0131	02/09/15	02/09/15	0
RTOrd - 0011513-12.2015.5.18.0131	03/09/15	15/10/15	42
RTOrd - 0011514-94.2015.5.18.0131	03/09/15	22/10/15	49
RTOrd - 0011517-83.2014.5.18.0131	23/09/14	29/01/15	128

**Legenda:**  
1ª Aud.: Data da primeira audiência que ocorrer, Inicial ou UNA;  
Enc. da Instrução: Data da conclusão para proferir sentença;  
Prazo: Quantidade de dias decorridos da 1ª aud. até o encerramento da instrução.



## PRAZO MÉDIO ENTRE A 1ª AUDIÊNCIA E O ENCERRAMENTO DA INSTRUÇÃO - VARA DO TRABALHO DE LUZIÂNIA

### Sem magistrado

#### ORDINÁRIO

Qtd	Prazo Médio
918	72,82

Nr. Processo	1ª Aud.	Enc. Instrução.	Prazo
RTOrd - 0011519-19.2015.5.18.0131	03/09/15	03/09/15	0
RTOrd - 0011522-71.2015.5.18.0131	03/09/15	23/10/15	50
RTOrd - 0011525-26.2015.5.18.0131	08/10/15	12/10/15	4
RTOrd - 0011527-30.2014.5.18.0131	24/09/14	11/02/15	140
RTOrd - 0011527-30.2014.5.18.0131	24/09/14	03/03/15	160
RTOrd - 0011530-48.2015.5.18.0131	03/09/15	22/11/15	80
RTOrd - 0011533-03.2015.5.18.0131	03/09/15	15/11/15	73
RTOrd - 0011534-85.2015.5.18.0131	08/09/15	08/09/15	0
RTOrd - 0011535-70.2015.5.18.0131	08/09/15	08/09/15	0
RTOrd - 0011537-40.2015.5.18.0131	08/09/15	08/09/15	0
RTOrd - 0011543-47.2015.5.18.0131	10/12/15	14/12/15	4
RTOrd - 0011550-73.2014.5.18.0131	02/10/14	27/02/15	148
RTOrd - 0011551-58.2014.5.18.0131	29/09/14	29/01/15	122
RTOrd - 0011553-28.2014.5.18.0131	29/09/14	29/01/15	122
RTOrd - 0011565-08.2015.5.18.0131	10/09/15	11/09/15	1
RTOrd - 0011565-08.2015.5.18.0131	10/09/15	11/10/15	31
RTOrd - 0011568-31.2013.5.18.0131	04/12/13	26/02/15	449
RTOrd - 0011570-30.2015.5.18.0131	09/09/15	09/09/15	0
RTOrd - 0011572-97.2015.5.18.0131	01/10/15	22/11/15	52
RTOrd - 0011574-67.2015.5.18.0131	09/09/15	23/10/15	44
RTOrd - 0011575-52.2015.5.18.0131	09/09/15	09/09/15	0
RTOrd - 0011575-86.2014.5.18.0131	07/10/14	10/03/15	154
RTOrd - 0011576-71.2014.5.18.0131	07/10/14	10/03/15	154
RTOrd - 0011577-56.2014.5.18.0131	07/10/14	10/03/15	154

**Legenda:**  
1ª Aud.: Data da primeira audiência que ocorrer, Inicial ou UNA;  
Enc. da Instrução: Data da conclusão para proferir sentença;  
Prazo: Quantidade de dias decorridos da 1ª aud. até o encerramento da instrução.



## PRAZO MÉDIO ENTRE A 1ª AUDIÊNCIA E O ENCERRAMENTO DA INSTRUÇÃO - VARA DO TRABALHO DE LUZIÂNIA

### Sem magistrado

#### ORDINÁRIO

Qtd	Prazo Médio
918	72,82

Nr. Processo	1ª Aud.	Enc. Instrução.	Prazo
RTOrd - 0011578-41.2014.5.18.0131	07/10/14	10/03/15	154
RTOrd - 0011579-89.2015.5.18.0131	09/09/15	28/10/15	49
RTOrd - 0011580-74.2015.5.18.0131	09/09/15	15/11/15	67
RTOrd - 0011593-10.2014.5.18.0131	30/09/14	08/04/15	190
RTOrd - 0011605-24.2014.5.18.0131	25/09/14	13/01/15	110
RTOrd - 0011606-09.2014.5.18.0131	01/10/14	18/03/15	168
RTOrd - 0011608-42.2015.5.18.0131	10/09/15	15/11/15	66
RTOrd - 0011612-16.2014.5.18.0131	02/10/14	23/04/15	203
RTOrd - 0011612-16.2014.5.18.0131	02/10/14	14/05/15	224
RTOrd - 0011618-57.2013.5.18.0131	21/01/14	28/05/15	492
RTOrd - 0011622-26.2015.5.18.0131	10/09/15	11/09/15	1
RTOrd - 0011622-26.2015.5.18.0131	10/09/15	11/10/15	31
RTOrd - 0011623-11.2015.5.18.0131	10/09/15	11/09/15	1
RTOrd - 0011623-11.2015.5.18.0131	10/09/15	11/10/15	31
RTOrd - 0011626-63.2015.5.18.0131	10/09/15	21/11/15	72
RTOrd - 0011630-03.2015.5.18.0131	09/09/15	17/11/15	69
RTOrd - 0011630-37.2014.5.18.0131	07/10/14	19/02/15	135
RTOrd - 0011640-47.2015.5.18.0131	22/10/15	23/10/15	1
RTOrd - 0011641-32.2015.5.18.0131	17/09/15	17/09/15	0
RTOrd - 0011643-02.2015.5.18.0131	17/09/15	11/11/15	55
RTOrd - 0011644-84.2015.5.18.0131	17/09/15	11/11/15	55
RTOrd - 0011645-06.2014.5.18.0131	08/10/14	15/04/15	189
RTOrd - 0011663-90.2015.5.18.0131	17/09/15	17/09/15	0
RTOrd - 0011682-33.2014.5.18.0131	09/10/14	12/03/15	154

**Legenda:**  
1ª Aud.: Data da primeira audiência que ocorrer, Inicial ou UNA;  
Enc. da Instrução: Data da conclusão para proferir sentença;  
Prazo: Quantidade de dias decorridos da 1ª aud. até o encerramento da instrução.





## PRAZO MÉDIO ENTRE A 1ª AUDIÊNCIA E O ENCERRAMENTO DA INSTRUÇÃO - VARA DO TRABALHO DE LUZIÂNIA

### Sem magistrado

#### ORDINÁRIO

Qtd	Prazo Médio
918	72,82

Nr. Processo	1ª Aud.	Enc. Instrução.	Prazo
RTOrd - 0011682-33.2014.5.18.0131	09/10/14	23/04/15	196
RTOrd - 0011694-13.2015.5.18.0131	01/10/15	22/11/15	52
RTOrd - 0011703-72.2015.5.18.0131	07/10/15	14/11/15	38
RTOrd - 0011717-90.2014.5.18.0131	14/10/14	03/02/15	112
RTOrd - 0011718-41.2015.5.18.0131	23/11/15	23/11/15	0
RTOrd - 0011721-30.2014.5.18.0131	14/10/14	24/01/15	102
RTOrd - 0011721-30.2014.5.18.0131	14/10/14	11/02/15	120
RTOrd - 0011724-82.2014.5.18.0131	14/10/14	06/04/15	174
RTOrd - 0011725-67.2014.5.18.0131	16/10/14	10/06/15	237
RTOrd - 0011725-67.2014.5.18.0131	16/10/14	07/07/15	264
RTOrd - 0011726-52.2014.5.18.0131	16/10/14	19/03/15	154
RTOrd - 0011726-52.2014.5.18.0131	16/10/14	16/04/15	182
RTOrd - 0011729-07.2014.5.18.0131	16/10/14	05/03/15	140
RTOrd - 0011730-55.2015.5.18.0131	01/10/15	25/11/15	55
RTOrd - 0011732-25.2015.5.18.0131	16/11/15	22/11/15	6
RTOrd - 0011733-10.2015.5.18.0131	01/10/15	25/11/15	55
RTOrd - 0011734-29.2014.5.18.0131	16/10/14	01/03/15	136
RTOrd - 0011734-29.2014.5.18.0131	16/10/14	17/03/15	152
RTOrd - 0011735-77.2015.5.18.0131	09/12/15	09/12/15	0
RTOrd - 0011741-84.2015.5.18.0131	01/10/15	01/10/15	0
RTOrd - 0011742-69.2015.5.18.0131	01/10/15	01/10/15	0
RTOrd - 0011743-54.2015.5.18.0131	01/10/15	01/10/15	0
RTOrd - 0011745-24.2015.5.18.0131	01/10/15	01/10/15	0
RTOrd - 0011747-91.2015.5.18.0131	01/10/15	01/10/15	0

**Legenda:**  
1ª Aud.: Data da primeira audiência que ocorrer, Inicial ou UNA;  
Enc. da Instrução: Data da conclusão para proferir sentença;  
Prazo: Quantidade de dias decorridos da 1ª aud. até o encerramento da instrução.



## PRAZO MÉDIO ENTRE A 1ª AUDIÊNCIA E O ENCERRAMENTO DA INSTRUÇÃO - VARA DO TRABALHO DE LUZIÂNIA

### Sem magistrado

#### ORDINÁRIO

Qtd	Prazo Médio
918	72,82

Nr. Processo	1ª Aud.	Enc. Instrução.	Prazo
RTOrd - 0011752-50.2014.5.18.0131	21/10/14	06/08/15	289
RTOrd - 0011754-83.2015.5.18.0131	16/09/15	22/11/15	67
RTOrd - 0011755-05.2014.5.18.0131	21/10/14	24/08/15	307
RTOrd - 0011764-30.2015.5.18.0131	07/10/15	08/12/15	62
RTOrd - 0011766-34.2014.5.18.0131	24/10/14	15/06/15	234
RTOrd - 0011766-97.2015.5.18.0131	07/10/15	14/12/15	68
RTOrd - 0011767-19.2014.5.18.0131	06/11/14	07/04/15	152
RTOrd - 0011768-67.2015.5.18.0131	08/10/15	08/10/15	0
RTOrd - 0011771-22.2015.5.18.0131	08/10/15	08/10/15	0
RTOrd - 0011772-07.2015.5.18.0131	08/10/15	09/12/15	62
RTOrd - 0011772-41.2014.5.18.0131	24/10/14	14/01/15	82
RTOrd - 0011773-26.2014.5.18.0131	22/10/14	06/08/15	288
RTOrd - 0011773-89.2015.5.18.0131	08/10/15	09/12/15	62
RTOrd - 0011774-11.2014.5.18.0131	22/10/14	21/01/15	91
RTOrd - 0011775-59.2015.5.18.0131	14/10/15	14/10/15	0
RTOrd - 0011775-93.2014.5.18.0131	22/10/14	06/08/15	288
RTOrd - 0011776-78.2014.5.18.0131	23/10/14	04/03/15	132
RTOrd - 0011776-78.2014.5.18.0131	23/10/14	07/04/15	166
RTOrd - 0011777-29.2015.5.18.0131	14/10/15	14/10/15	0
RTOrd - 0011778-14.2015.5.18.0131	14/10/15	14/10/15	0
RTOrd - 0011778-48.2014.5.18.0131	23/10/14	27/05/15	216
RTOrd - 0011779-33.2014.5.18.0131	23/10/14	14/01/15	83
RTOrd - 0011779-33.2014.5.18.0131	23/10/14	23/01/15	92
RTOrd - 0011779-96.2015.5.18.0131	14/10/15	14/10/15	0

**Legenda:**  
1ª Aud.: Data da primeira audiência que ocorrer, Inicial ou UNA;  
Enc. da Instrução: Data da conclusão para proferir sentença;  
Prazo: Quantidade de dias decorridos da 1ª aud. até o encerramento da instrução.



## PRAZO MÉDIO ENTRE A 1ª AUDIÊNCIA E O ENCERRAMENTO DA INSTRUÇÃO - VARA DO TRABALHO DE LUZIÂNIA

### Sem magistrado

#### ORDINÁRIO

Qtd	Prazo Médio
918	72,82

Nr. Processo	1ª Aud.	Enc. Instrução.	Prazo
RTOrd - 0011780-18.2014.5.18.0131	23/10/14	09/01/15	78
RTOrd - 0011784-55.2014.5.18.0131	23/10/14	29/01/15	98
RTOrd - 0011786-88.2015.5.18.0131	21/10/15	18/11/15	28
RTOrd - 0011787-10.2014.5.18.0131	23/10/14	14/01/15	83
RTOrd - 0011790-28.2015.5.18.0131	15/10/15	16/10/15	1
RTOrd - 0011794-65.2015.5.18.0131	15/10/15	16/10/15	1
RTOrd - 0011796-35.2015.5.18.0131	15/10/15	16/10/15	1
RTOrd - 0011797-20.2015.5.18.0131	15/10/15	16/10/15	1
RTOrd - 0011798-39.2014.5.18.0131	04/11/14	19/03/15	135
RTOrd - 0011798-39.2014.5.18.0131	04/11/14	23/04/15	170
RTOrd - 0011799-24.2014.5.18.0131	04/11/14	29/01/15	86
RTOrd - 0011802-76.2014.5.18.0131	04/11/14	03/03/15	119
RTOrd - 0011803-61.2014.5.18.0131	29/10/14	26/08/15	301
RTOrd - 0011810-53.2014.5.18.0131	29/10/14	06/08/15	281
RTOrd - 0011811-04.2015.5.18.0131	19/10/15	19/10/15	0
RTOrd - 0011817-45.2014.5.18.0131	20/10/14	21/01/15	93
RTOrd - 0011818-30.2014.5.18.0131	30/10/14	24/03/15	145
RTOrd - 0011823-18.2015.5.18.0131	19/10/15	19/10/15	0
RTOrd - 0011824-03.2015.5.18.0131	21/10/15	10/11/15	20
RTOrd - 0011825-22.2014.5.18.0131	29/10/14	26/01/15	89
RTOrd - 0011825-85.2015.5.18.0131	21/10/15	10/11/15	20
RTOrd - 0011830-44.2014.5.18.0131	29/10/14	28/01/15	91
RTOrd - 0011834-81.2014.5.18.0131	03/11/14	21/01/15	79
RTOrd - 0011838-21.2014.5.18.0131	30/10/14	11/03/15	132

**Legenda:**  
1ª Aud.: Data da primeira audiência que ocorrer, Inicial ou UNA;  
Enc. da Instrução: Data da conclusão para proferir sentença;  
Prazo: Quantidade de dias decorridos da 1ª aud. até o encerramento da instrução.



## PRAZO MÉDIO ENTRE A 1ª AUDIÊNCIA E O ENCERRAMENTO DA INSTRUÇÃO - VARA DO TRABALHO DE LUZIÂNIA

### Sem magistrado

#### ORDINÁRIO

Qtd	Prazo Médio
918	72,82

Nr. Processo	1ª Aud.	Enc. Instrução.	Prazo
RTOrd - 0011840-88.2014.5.18.0131	03/11/14	02/02/15	91
RTOrd - 0011841-73.2014.5.18.0131	03/11/14	11/03/15	128
RTOrd - 0011843-09.2015.5.18.0131	21/10/15	21/10/15	0
RTOrd - 0011851-83.2015.5.18.0131	22/10/15	29/11/15	38
RTOrd - 0011852-05.2014.5.18.0131	04/11/14	04/05/15	181
RTOrd - 0011852-05.2014.5.18.0131	04/11/14	07/05/15	184
RTOrd - 0011853-53.2015.5.18.0131	22/10/15	22/10/15	0
RTOrd - 0011854-38.2015.5.18.0131	22/10/15	03/12/15	42
RTOrd - 0011867-37.2015.5.18.0131	26/10/15	26/10/15	0
RTOrd - 0011868-22.2015.5.18.0131	18/11/15	08/12/15	20
RTOrd - 0011869-07.2015.5.18.0131	26/10/15	16/11/15	21
RTOrd - 0011875-48.2014.5.18.0131	15/01/15	27/01/15	12
RTOrd - 0011876-33.2014.5.18.0131	11/11/14	11/03/15	120
RTOrd - 0011876-96.2015.5.18.0131	26/10/15	29/10/15	3
RTOrd - 0011877-18.2014.5.18.0131	10/11/14	29/01/15	80
RTOrd - 0011878-03.2014.5.18.0131	06/11/14	30/01/15	85
RTOrd - 0011878-03.2014.5.18.0131	06/11/14	03/03/15	117
RTOrd - 0011878-66.2015.5.18.0131	26/10/15	05/11/15	10
RTOrd - 0011879-85.2014.5.18.0131	06/11/14	20/05/15	195
RTOrd - 0011881-55.2014.5.18.0131	06/11/14	30/01/15	85
RTOrd - 0011881-55.2014.5.18.0131	06/11/14	25/02/15	111
RTOrd - 0011888-47.2014.5.18.0131	10/11/14	29/01/15	80
RTOrd - 0011891-02.2014.5.18.0131	25/11/14	25/02/15	92
RTOrd - 0011897-09.2014.5.18.0131	04/12/14	16/09/15	286

**Legenda:**  
1ª Aud.: Data da primeira audiência que ocorrer, Inicial ou UNA;  
Enc. da Instrução: Data da conclusão para proferir sentença;  
Prazo: Quantidade de dias decorridos da 1ª aud. até o encerramento da instrução.



## PRAZO MÉDIO ENTRE A 1ª AUDIÊNCIA E O ENCERRAMENTO DA INSTRUÇÃO - VARA DO TRABALHO DE LUZIÂNIA

### Sem magistrado

#### ORDINÁRIO

Qtd	Prazo Médio
918	72,82

Nr. Processo	1ª Aud.	Enc. Instrução.	Prazo
RTOrd - 0011901-46.2014.5.18.0131	12/11/14	03/03/15	111
RTOrd - 0011902-31.2014.5.18.0131	25/11/14	29/01/15	65
RTOrd - 0011902-31.2014.5.18.0131	25/11/14	29/04/15	155
RTOrd - 0011907-53.2014.5.18.0131	12/11/14	02/02/15	82
RTOrd - 0011908-38.2014.5.18.0131	26/11/14	27/04/15	152
RTOrd - 0011913-60.2014.5.18.0131	13/11/14	08/01/15	56
RTOrd - 0011914-45.2014.5.18.0131	13/11/14	04/02/15	83
RTOrd - 0011915-30.2014.5.18.0131	13/11/14	09/02/15	88
RTOrd - 0011915-30.2014.5.18.0131	13/11/14	25/02/15	104
RTOrd - 0011917-97.2014.5.18.0131	18/11/14	09/02/15	83
RTOrd - 0011919-67.2014.5.18.0131	18/11/14	09/02/15	83
RTOrd - 0011921-37.2014.5.18.0131	19/11/14	10/02/15	83
RTOrd - 0011925-74.2014.5.18.0131	13/11/14	12/03/15	119
RTOrd - 0011926-59.2014.5.18.0131	01/12/14	08/04/15	128
RTOrd - 0011933-51.2014.5.18.0131	19/11/14	10/02/15	83
RTOrd - 0011936-06.2014.5.18.0131	19/11/14	25/03/15	126
RTOrd - 0011954-27.2014.5.18.0131	01/12/14	17/03/15	106
RTOrd - 0011956-94.2014.5.18.0131	10/12/14	23/03/15	103
RTOrd - 0011957-79.2014.5.18.0131	19/11/14	25/02/15	98
RTOrd - 0011962-04.2014.5.18.0131	19/11/14	29/01/15	71
RTOrd - 0011963-52.2015.5.18.0131	06/11/15	06/11/15	0
RTOrd - 0011975-03.2014.5.18.0131	19/11/14	08/04/15	140
RTOrd - 0011976-85.2014.5.18.0131	25/11/14	01/05/15	157
RTOrd - 0011976-85.2014.5.18.0131	25/11/14	01/05/15	157

**Legenda:**  
1ª Aud.: Data da primeira audiência que ocorrer, Inicial ou UNA;  
Enc. da Instrução: Data da conclusão para proferir sentença;  
Prazo: Quantidade de dias decorridos da 1ª aud. até o encerramento da instrução.



## PRAZO MÉDIO ENTRE A 1ª AUDIÊNCIA E O ENCERRAMENTO DA INSTRUÇÃO - VARA DO TRABALHO DE LUZIÂNIA

### Sem magistrado

#### ORDINÁRIO

Qtd	Prazo Médio
918	72,82

Nr. Processo	1ª Aud.	Enc. Instrução.	Prazo
RTOrd - 0011976-85.2014.5.18.0131	25/11/14	02/05/15	158
RTOrd - 0011987-17.2014.5.18.0131	25/11/14	06/08/15	254
RTOrd - 0011988-02.2014.5.18.0131	25/11/14	23/02/15	90
RTOrd - 0011989-84.2014.5.18.0131	25/11/14	10/02/15	77
RTOrd - 0011991-54.2014.5.18.0131	25/11/14	04/03/15	99
RTOrd - 0011995-57.2015.5.18.0131	06/11/15	10/11/15	4
RTOrd - 0011996-42.2015.5.18.0131	05/11/15	05/11/15	0
RTOrd - 0011999-31.2014.5.18.0131	25/11/14	04/03/15	99
RTOrd - 0012000-16.2014.5.18.0131	25/11/14	04/03/15	99
RTOrd - 0012001-64.2015.5.18.0131	05/11/15	05/11/15	0
RTOrd - 0012002-83.2014.5.18.0131	25/11/14	17/03/15	112
RTOrd - 0012007-08.2014.5.18.0131	25/11/14	30/01/15	66
RTOrd - 0012007-71.2015.5.18.0131	05/11/15	05/11/15	0
RTOrd - 0012008-90.2014.5.18.0131	10/12/14	23/03/15	103
RTOrd - 0012012-30.2014.5.18.0131	25/11/14	17/03/15	112
RTOrd - 0012017-18.2015.5.18.0131	05/11/15	05/11/15	0
RTOrd - 0012018-37.2014.5.18.0131	10/12/14	23/03/15	103
RTOrd - 0012029-32.2015.5.18.0131	17/11/15	09/12/15	22
RTOrd - 0012029-66.2014.5.18.0131	04/12/14	17/03/15	103
RTOrd - 0012035-39.2015.5.18.0131	28/10/15	28/10/15	0
RTOrd - 0012040-95.2014.5.18.0131	25/11/14	16/06/15	203
RTOrd - 0012044-98.2015.5.18.0131	13/11/15	13/11/15	0
RTOrd - 0012045-83.2015.5.18.0131	13/11/15	13/11/15	0
RTOrd - 0012047-53.2015.5.18.0131	13/11/15	13/11/15	0

**Legenda:**  
1ª Aud.: Data da primeira audiência que ocorrer, Inicial ou UNA;  
Enc. da Instrução: Data da conclusão para proferir sentença;  
Prazo: Quantidade de dias decorridos da 1ª aud. até o encerramento da instrução.



## PRAZO MÉDIO ENTRE A 1ª AUDIÊNCIA E O ENCERRAMENTO DA INSTRUÇÃO - VARA DO TRABALHO DE LUZIÂNIA

### Sem magistrado

#### ORDINÁRIO

Qtd	Prazo Médio
918	72,82

Nr. Processo	1ª Aud.	Enc. Instrução.	Prazo
RTOrd - 0012048-72.2014.5.18.0131	10/12/14	28/01/15	49
RTOrd - 0012050-42.2014.5.18.0131	27/11/14	03/03/15	96
RTOrd - 0012055-30.2015.5.18.0131	13/11/15	14/11/15	1
RTOrd - 0012058-19.2014.5.18.0131	25/11/14	09/03/15	104
RTOrd - 0012060-52.2015.5.18.0131	08/12/15	14/12/15	6
RTOrd - 0012067-44.2015.5.18.0131	11/11/15	11/11/15	0
RTOrd - 0012067-78.2014.5.18.0131	01/12/14	14/04/15	134
RTOrd - 0012069-48.2014.5.18.0131	10/12/14	11/03/15	91
RTOrd - 0012071-18.2014.5.18.0131	04/12/14	01/03/15	87
RTOrd - 0012071-18.2014.5.18.0131	04/12/14	20/03/15	106
RTOrd - 0012072-03.2014.5.18.0131	14/01/15	11/02/15	28
RTOrd - 0012074-70.2014.5.18.0131	02/12/14	16/03/15	104
RTOrd - 0012078-10.2014.5.18.0131	02/12/14	17/03/15	105
RTOrd - 0012080-77.2014.5.18.0131	14/01/15	20/08/15	218
RTOrd - 0012084-80.2015.5.18.0131	16/11/15	16/11/15	0
RTOrd - 0012090-24.2014.5.18.0131	02/12/14	17/11/15	350
RTOrd - 0012098-98.2014.5.18.0131	02/12/14	16/03/15	104
RTOrd - 0012101-53.2014.5.18.0131	14/01/15	10/06/15	147
RTOrd - 0012103-23.2014.5.18.0131	14/01/15	14/01/15	0
RTOrd - 0012105-56.2015.5.18.0131	18/11/15	18/11/15	0
RTOrd - 0012105-90.2014.5.18.0131	21/01/15	02/02/15	12
RTOrd - 0012106-41.2015.5.18.0131	18/11/15	18/11/15	0
RTOrd - 0012107-60.2014.5.18.0131	12/01/15	13/01/15	1
RTOrd - 0012108-45.2014.5.18.0131	09/12/14	25/03/15	106

**Legenda:**  
1ª Aud.: Data da primeira audiência que ocorrer, Inicial ou UNA;  
Enc. da Instrução: Data da conclusão para proferir sentença;  
Prazo: Quantidade de dias decorridos da 1ª aud. até o encerramento da instrução.



## PRAZO MÉDIO ENTRE A 1ª AUDIÊNCIA E O ENCERRAMENTO DA INSTRUÇÃO - VARA DO TRABALHO DE LUZIÂNIA

### Sem magistrado

#### ORDINÁRIO

Qtd	Prazo Médio
918	72,82

Nr. Processo	1ª Aud.	Enc. Instrução.	Prazo
RTOrd - 0012114-52.2014.5.18.0131	12/01/15	13/01/15	1
RTOrd - 0012116-22.2014.5.18.0131	13/01/15	13/01/15	0
RTOrd - 0012118-89.2014.5.18.0131	12/01/15	13/01/15	1
RTOrd - 0012118-89.2014.5.18.0131	12/01/15	20/01/15	8
RTOrd - 0012119-40.2015.5.18.0131	23/11/15	30/11/15	7
RTOrd - 0012123-14.2014.5.18.0131	15/01/15	29/06/15	165
RTOrd - 0012124-96.2014.5.18.0131	15/01/15	27/01/15	12
RTOrd - 0012127-51.2014.5.18.0131	15/01/15	15/01/15	0
RTOrd - 0012132-39.2015.5.18.0131	24/11/15	24/11/15	0
RTOrd - 0012132-73.2014.5.18.0131	24/02/15	24/02/15	0
RTOrd - 0012134-43.2014.5.18.0131	15/01/15	26/01/15	11
RTOrd - 0012135-28.2014.5.18.0131	15/01/15	15/01/15	0
RTOrd - 0012136-13.2014.5.18.0131	15/01/15	15/01/15	0
RTOrd - 0012145-72.2014.5.18.0131	21/01/15	21/01/15	0
RTOrd - 0012146-57.2014.5.18.0131	21/01/15	21/01/15	0
RTOrd - 0012147-42.2014.5.18.0131	21/01/15	06/05/15	105
RTOrd - 0012151-79.2014.5.18.0131	20/01/15	21/01/15	1
RTOrd - 0012152-64.2014.5.18.0131	20/01/15	20/01/15	0
RTOrd - 0012154-34.2014.5.18.0131	20/01/15	20/01/15	0
RTOrd - 0012155-19.2014.5.18.0131	20/01/15	24/08/15	216
RTOrd - 0012158-37.2015.5.18.0131	24/11/15	24/11/15	0
RTOrd - 0012159-22.2015.5.18.0131	24/11/15	24/11/15	0
RTOrd - 0012160-07.2015.5.18.0131	24/11/15	24/11/15	0
RTOrd - 0012164-78.2014.5.18.0131	18/12/14	05/08/15	230

**Legenda:**  
1ª Aud.: Data da primeira audiência que ocorrer, Inicial ou UNA;  
Enc. da Instrução: Data da conclusão para proferir sentença;  
Prazo: Quantidade de dias decorridos da 1ª aud. até o encerramento da instrução.





## PRAZO MÉDIO ENTRE A 1ª AUDIÊNCIA E O ENCERRAMENTO DA INSTRUÇÃO - VARA DO TRABALHO DE LUZIÂNIA

Sem magistrado

ORDINÁRIO

Qtd	Prazo Médio
918	72,82

Nr. Processo	1ª Aud.	Enc. Instrução.	Prazo
RTOrd - 0012167-33.2014.5.18.0131	28/01/15	24/06/15	147
RTOrd - 0012168-18.2014.5.18.0131	22/01/15	17/04/15	85
RTOrd - 0012168-18.2014.5.18.0131	22/01/15	04/05/15	102
RTOrd - 0012169-03.2014.5.18.0131	22/01/15	26/08/15	216
RTOrd - 0012169-03.2014.5.18.0131	22/01/15	15/09/15	236
RTOrd - 0012170-85.2014.5.18.0131	26/01/15	12/03/15	45
RTOrd - 0012171-70.2014.5.18.0131	26/01/15	05/03/15	38
RTOrd - 0012172-55.2014.5.18.0131	26/01/15	05/03/15	38
RTOrd - 0012173-40.2014.5.18.0131	26/01/15	17/03/15	50
RTOrd - 0012176-58.2015.5.18.0131	12/11/15	12/11/15	0
RTOrd - 0012177-77.2014.5.18.0131	21/01/15	23/01/15	2
RTOrd - 0012177-77.2014.5.18.0131	21/01/15	04/02/15	14
RTOrd - 0012178-62.2014.5.18.0131	22/01/15	15/06/15	144
RTOrd - 0012179-47.2014.5.18.0131	22/01/15	04/03/15	41
RTOrd - 0012181-17.2014.5.18.0131	21/01/15	25/02/15	35
RTOrd - 0012183-84.2014.5.18.0131	28/01/15	28/01/15	0
RTOrd - 0012187-87.2015.5.18.0131	25/11/15	25/11/15	0
RTOrd - 0012189-57.2015.5.18.0131	25/11/15	25/11/15	0
RTOrd - 0012192-46.2014.5.18.0131	28/01/15	18/03/15	49
RTOrd - 0012196-83.2014.5.18.0131	14/01/15	05/03/15	50
RTOrd - 0012199-38.2014.5.18.0131	28/01/15	28/01/15	0
RTOrd - 0012201-08.2014.5.18.0131	28/01/15	29/01/15	1
RTOrd - 0012202-90.2014.5.18.0131	28/01/15	28/01/15	0
RTOrd - 0012212-37.2014.5.18.0131	29/01/15	29/01/15	0

**Legenda:**  
1ª Aud.: Data da primeira audiência que ocorrer, Inicial ou UNA;  
Enc. da Instrução: Data da conclusão para proferir sentença;  
Prazo: Quantidade de dias decorridos da 1ª aud. até o encerramento da instrução.



## PRAZO MÉDIO ENTRE A 1ª AUDIÊNCIA E O ENCERRAMENTO DA INSTRUÇÃO - VARA DO TRABALHO DE LUZIÂNIA

Sem magistrado

ORDINÁRIO

Qtd	Prazo Médio
918	72,82

Nr. Processo	1ª Aud.	Enc. Instrução.	Prazo
RTOrd - 0012213-22.2014.5.18.0131	29/01/15	29/01/15	0
RTOrd - 0012214-07.2014.5.18.0131	29/01/15	29/01/15	0
RTOrd - 0012215-89.2014.5.18.0131	29/01/15	29/01/15	0
RTOrd - 0012216-74.2014.5.18.0131	29/01/15	29/01/15	0
RTOrd - 0012217-59.2014.5.18.0131	29/01/15	29/01/15	0
RTOrd - 0012218-44.2014.5.18.0131	29/01/15	29/01/15	0
RTOrd - 0012219-29.2014.5.18.0131	29/01/15	29/01/15	0
RTOrd - 0012220-14.2014.5.18.0131	28/01/15	28/01/15	0
RTOrd - 0012221-62.2015.5.18.0131	10/12/15	10/12/15	0
RTOrd - 0012221-96.2014.5.18.0131	28/01/15	28/01/15	0
RTOrd - 0012222-47.2015.5.18.0131	10/12/15	10/12/15	0
RTOrd - 0012222-81.2014.5.18.0131	29/01/15	05/03/15	35
RTOrd - 0012224-51.2014.5.18.0131	29/01/15	06/08/15	189
RTOrd - 0012225-36.2014.5.18.0131	04/02/15	04/02/15	0
RTOrd - 0012226-21.2014.5.18.0131	04/02/15	18/03/15	42
RTOrd - 0012227-06.2014.5.18.0131	04/02/15	04/02/15	0
RTOrd - 0012228-88.2014.5.18.0131	04/02/15	09/07/15	155
RTOrd - 0012228-88.2014.5.18.0131	04/02/15	30/08/15	207
RTOrd - 0012230-58.2014.5.18.0131	05/02/15	17/09/15	224
RTOrd - 0012230-58.2014.5.18.0131	05/02/15	20/10/15	257
RTOrd - 0012231-43.2014.5.18.0131	05/02/15	19/03/15	42
RTOrd - 0012231-43.2014.5.18.0131	05/02/15	23/04/15	77
RTOrd - 0012232-28.2014.5.18.0131	29/01/15	05/03/15	35
RTOrd - 0012233-13.2014.5.18.0131	05/02/15	18/03/15	41

**Legenda:**  
1ª Aud.: Data da primeira audiência que ocorrer, Inicial ou UNA;  
Enc. da Instrução: Data da conclusão para proferir sentença;  
Prazo: Quantidade de dias decorridos da 1ª aud. até o encerramento da instrução.



## PRAZO MÉDIO ENTRE A 1ª AUDIÊNCIA E O ENCERRAMENTO DA INSTRUÇÃO - VARA DO TRABALHO DE LUZIÂNIA

### Sem magistrado

#### ORDINÁRIO

Qtd	Prazo Médio
918	72,82

Nr. Processo	1ª Aud.	Enc. Instrução.	Prazo
RTOrd - 0012234-61.2015.5.18.0131	10/12/15	10/12/15	0
RTOrd - 0012234-95.2014.5.18.0131	05/02/15	19/03/15	42
RTOrd - 0012235-80.2014.5.18.0131	05/02/15	19/03/15	42
RTOrd - 0012237-50.2014.5.18.0131	05/02/15	05/02/15	0
RTOrd - 0012238-35.2014.5.18.0131	05/02/15	14/07/15	159
RTOrd - 0012239-83.2015.5.18.0131	10/12/15	10/12/15	0
RTOrd - 0012240-05.2014.5.18.0131	09/02/15	27/07/15	168
RTOrd - 0012243-57.2014.5.18.0131	09/02/15	10/08/15	182
RTOrd - 0012246-12.2014.5.18.0131	09/02/15	09/02/15	0
RTOrd - 0012247-94.2014.5.18.0131	09/02/15	09/02/15	0
RTOrd - 0012248-79.2014.5.18.0131	09/02/15	09/02/15	0
RTOrd - 0012250-49.2014.5.18.0131	09/02/15	07/12/15	301
RTOrd - 0012251-34.2014.5.18.0131	09/02/15	09/02/15	0
RTOrd - 0012252-19.2014.5.18.0131	10/02/15	14/04/15	63
RTOrd - 0012255-71.2014.5.18.0131	10/02/15	10/02/15	0
RTOrd - 0012256-56.2014.5.18.0131	11/02/15	25/03/15	42
RTOrd - 0012259-11.2014.5.18.0131	10/02/15	10/02/15	0
RTOrd - 0012260-93.2014.5.18.0131	10/02/15	10/02/15	0
RTOrd - 0012261-78.2014.5.18.0131	10/02/15	15/06/15	125
RTOrd - 0012262-63.2014.5.18.0131	11/02/15	11/02/15	0
RTOrd - 0012263-48.2014.5.18.0131	10/02/15	10/02/15	0
RTOrd - 0012264-33.2014.5.18.0131	10/02/15	10/02/15	0
RTOrd - 0012265-18.2014.5.18.0131	10/02/15	10/02/15	0
RTOrd - 0012266-03.2014.5.18.0131	11/02/15	26/03/15	43

**Legenda:**  
1ª Aud.: Data da primeira audiência que ocorrer, Inicial ou UNA;  
Enc. da Instrução: Data da conclusão para proferir sentença;  
Prazo: Quantidade de dias decorridos da 1ª aud. até o encerramento da instrução.



## PRAZO MÉDIO ENTRE A 1ª AUDIÊNCIA E O ENCERRAMENTO DA INSTRUÇÃO - VARA DO TRABALHO DE LUZIÂNIA

### Sem magistrado

#### ORDINÁRIO

Qtd	Prazo Médio
918	72,82

Nr. Processo	1ª Aud.	Enc. Instrução.	Prazo
RTOrd - 0012266-03.2014.5.18.0131	11/02/15	16/04/15	64
RTOrd - 0012268-70.2014.5.18.0131	27/01/15	29/07/15	183
RTOrd - 0012270-40.2014.5.18.0131	24/02/15	24/02/15	0
RTOrd - 0012271-25.2014.5.18.0131	11/02/15	28/08/15	198
RTOrd - 0012271-25.2014.5.18.0131	11/02/15	15/09/15	216
RTOrd - 0012273-58.2015.5.18.0131	03/12/15	03/12/15	0
RTOrd - 0012273-92.2014.5.18.0131	24/02/15	24/02/15	0
RTOrd - 0012274-43.2015.5.18.0131	07/12/15	10/12/15	3
RTOrd - 0012274-77.2014.5.18.0131	11/02/15	06/08/15	176
RTOrd - 0012275-28.2015.5.18.0131	07/12/15	10/12/15	3
RTOrd - 0012275-62.2014.5.18.0131	11/02/15	14/05/15	92
RTOrd - 0012276-13.2015.5.18.0131	07/12/15	10/12/15	3
RTOrd - 0012276-47.2014.5.18.0131	11/02/15	11/02/15	0
RTOrd - 0012277-32.2014.5.18.0131	23/02/15	21/07/15	148
RTOrd - 0012278-17.2014.5.18.0131	23/02/15	18/08/15	176
RTOrd - 0012278-80.2015.5.18.0131	07/12/15	10/12/15	3
RTOrd - 0012279-02.2014.5.18.0131	11/02/15	11/02/15	0
RTOrd - 0012279-65.2015.5.18.0131	07/12/15	10/12/15	3
RTOrd - 0012280-50.2015.5.18.0131	07/12/15	10/12/15	3
RTOrd - 0012280-84.2014.5.18.0131	29/01/15	06/08/15	189
RTOrd - 0012281-35.2015.5.18.0131	07/12/15	10/12/15	3
RTOrd - 0012281-69.2014.5.18.0131	23/02/15	23/02/15	0
RTOrd - 0012282-20.2015.5.18.0131	08/12/15	10/12/15	2
RTOrd - 0012282-54.2014.5.18.0131	23/02/15	23/02/15	0

**Legenda:**  
1ª Aud.: Data da primeira audiência que ocorrer, Inicial ou UNA;  
Enc. da Instrução: Data da conclusão para proferir sentença;  
Prazo: Quantidade de dias decorridos da 1ª aud. até o encerramento da instrução.



## PRAZO MÉDIO ENTRE A 1ª AUDIÊNCIA E O ENCERRAMENTO DA INSTRUÇÃO - VARA DO TRABALHO DE LUZIÂNIA

### Sem magistrado

#### ORDINÁRIO

Qtd	Prazo Médio
918	72,82

Nr. Processo	1ª Aud.	Enc. Instrução.	Prazo
RTOrd - 0012283-05.2015.5.18.0131	08/12/15	10/12/15	2
RTOrd - 0012283-39.2014.5.18.0131	23/02/15	23/02/15	0
RTOrd - 0012284-24.2014.5.18.0131	23/02/15	23/02/15	0
RTOrd - 0012284-87.2015.5.18.0131	08/12/15	10/12/15	2
RTOrd - 0012285-72.2015.5.18.0131	08/12/15	10/12/15	2
RTOrd - 0012286-57.2015.5.18.0131	08/12/15	10/12/15	2
RTOrd - 0012287-42.2015.5.18.0131	08/12/15	10/12/15	2
RTOrd - 0012288-27.2015.5.18.0131	08/12/15	10/12/15	2
RTOrd - 0012289-12.2015.5.18.0131	09/12/15	09/12/15	0

**Legenda:**

1ª Aud.: Data da primeira audiência que ocorrer, Inicial ou UNA;

Enc. da Instrução: Data da conclusão para proferir sentença;

Prazo: Quantidade de dias decorridos da 1ª aud. até o encerramento da instrução.