

Conceituação

Tema	Prazos Processuais
Relatórios	Evolução Histórica Comparativo por VT Comparativo por Grupo Por Grupo Por VT Por Processo Por Magistrado
Resumo	Apresenta o prazo médio entre a realização da primeira audiência e o encerramento da instrução.
Descrição	O prazo médio é obtido calculando-se a quantidade de dias decorridos entre a data da primeira audiência e a data do encerramento da instrução. Os dados são extraídos baseando-se nos seguintes itens do e-Gestão: 265 e 90265 - Da realização da primeira audiência até o encerramento da instrução processual na fase de conhecimento – rito sumaríssimo; 266 e 90266 – Da realização da primeira audiência até o encerramento da instrução processual na fase de conhecimento – exceto rito sumaríssimo (ordinário)
Origem da informação	e-Gestão
Critérios e transformações	Coletado do e-Gestão, consolidado, otimizado e classificado para análise.
Análises possíveis	Prazo médio entre a realização da primeira audiência e o encerramento da instrução processual na fase de conhecimento, detalhado de forma Geral, Por grupo, por VT, Por Processo e Por Magistrado.



EVOLUÇÃO HISTÓRICA DOS PRAZOS PROCESSUAIS ENTRE A 1ª AUDIÊNCIA E O ENCERRAMENTO DA INSTRUÇÃO - VARA DO TRABALHO DE CATALÃO

Data do encerramento da instrução entre 1/1/2015 e 31/12/2015 23:59:59

Rito	Qtd	Prazo Médio
ORDINÁRIO	136	56,08
SUMARÍSSIMO	122	13,89
Total/Média	258	36,13

Percentual de Processos por Rito

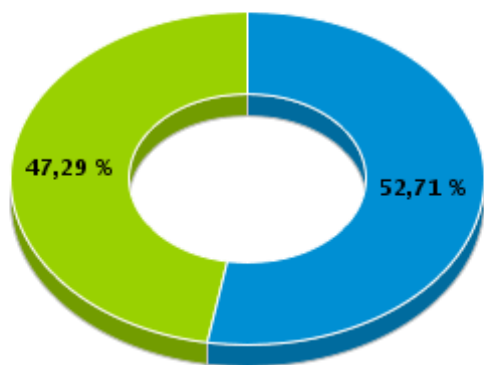

Rito

■ ORDINÁRIO ■ SUMARÍSSIMO

Prazo Médio por Rito

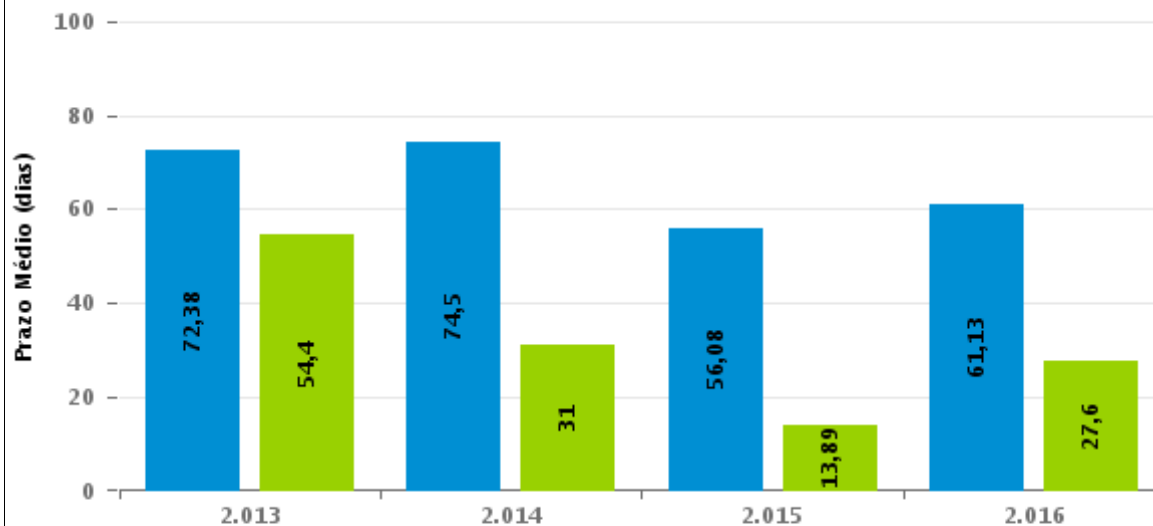

Para este exercício foram computados os processos até o mês de Setembro/2016

Rito

■ ORDINÁRIO ■ SUMARÍSSIMO



COMPARATIVO DO PRAZO MÉDIO ENTRE A 1ª AUDIÊNCIA E O ENCERRAMENTO DA INSTRUÇÃO - VARA DO TRABALHO DE CATALÃO

Data do encerramento da instrução entre 1/1/2015 e 31/12/2015 23:59:59

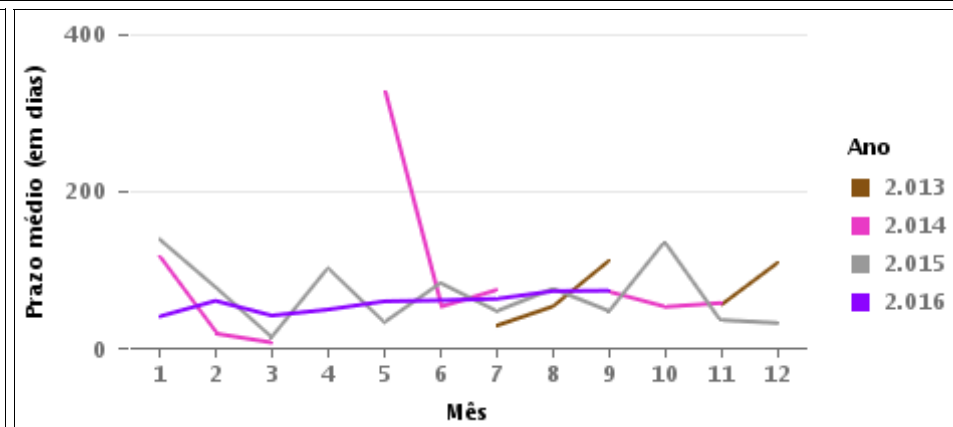
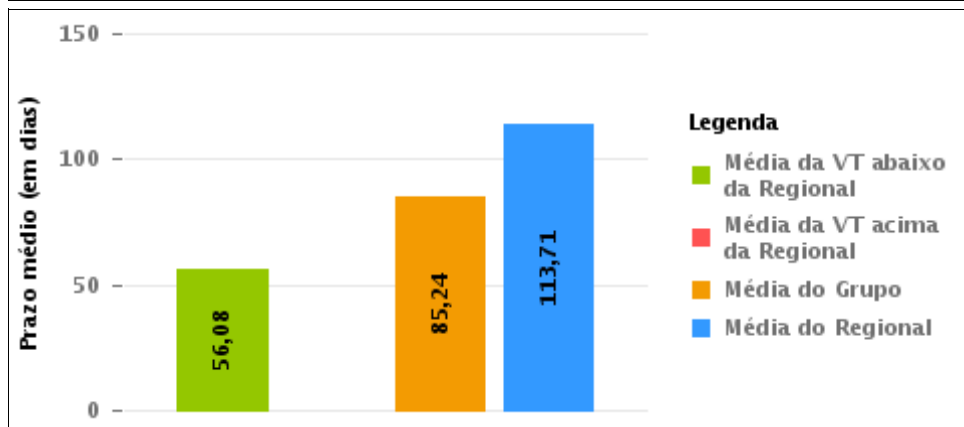
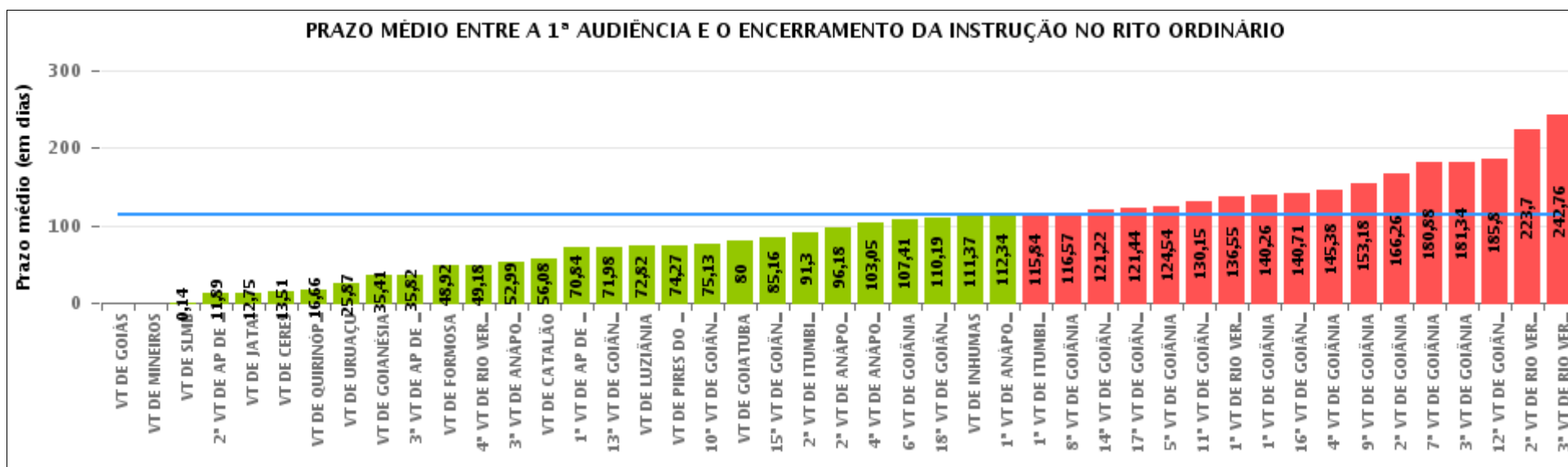



COMPARATIVO DO PRAZO MÉDIO ENTRE A 1ª AUDIÊNCIA E O ENCERRAMENTO DA INSTRUÇÃO ENTRE AS VARAS DO GRUPO

Data do encerramento da instrução entre 1/1/2015 e 31/12/2015 23:59:59

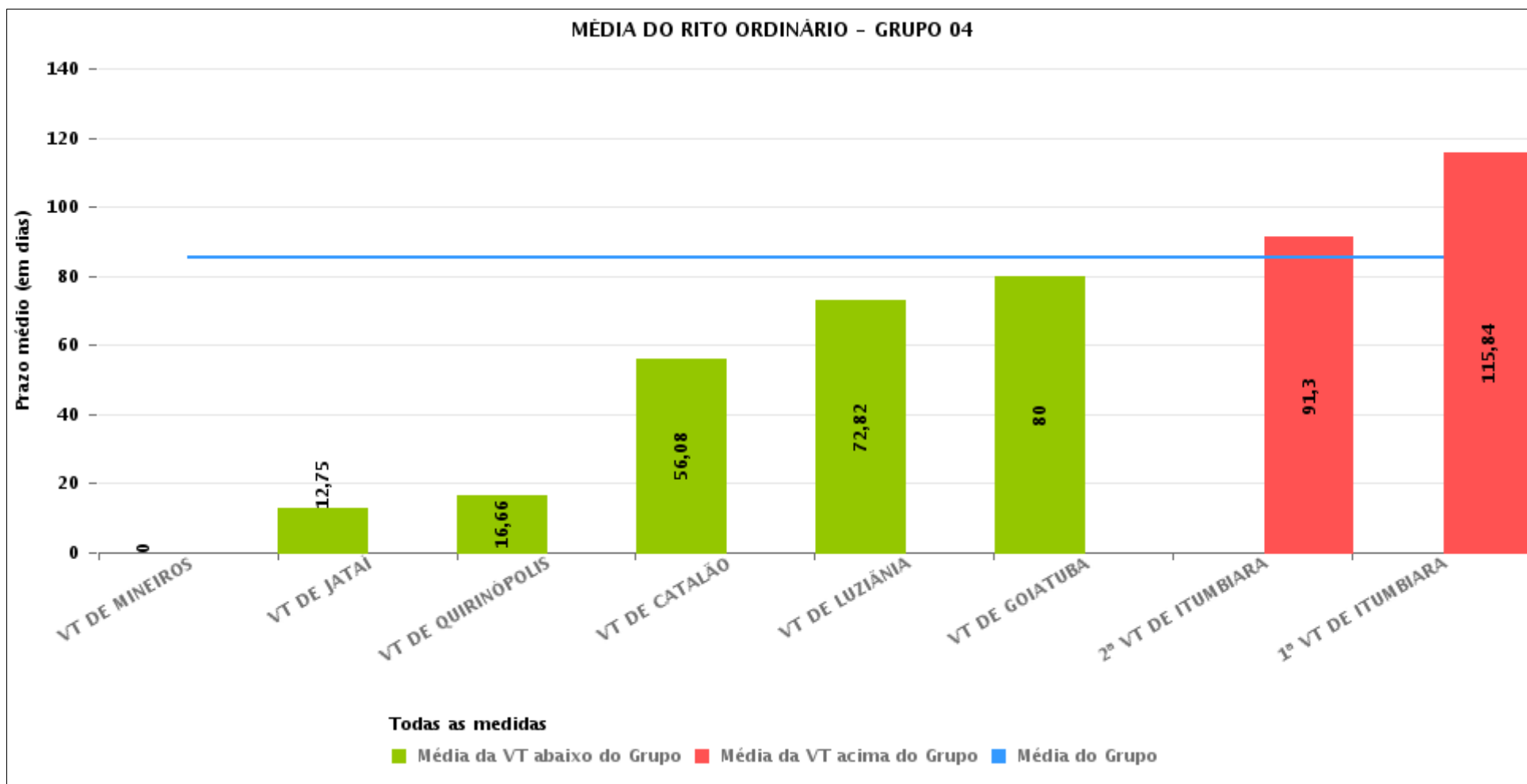



PRAZO MÉDIO ENTRE A 1ª AUDIÊNCIA E O ENCERRAMENTO DA INSTRUÇÃO POR GRUPO

Data do encerramento da instrução entre 1/1/2015 e 31/12/2015 23:59:59

Rito	Grupo	Qtd. Processos	Prazo Médio (dias)	Ranking
ORDINÁRIO	GRUPO 06	2.509	37,33	1°
	GRUPO 02	727	67,19	2°
	GRUPO 04	4.065	85,24	3°
	GRUPO 03	2.959	86,06	4°
	GRUPO 05	23.242	131,91	5°

Legenda:	# Grupo 04 – De 1501 a 2000 VT de Catalão VT de Goiatuba 1ª VT de Itumbiara 2ª VT de Itumbiara VT de Jataí VT de Luziânia VT de Mineiros VT de Quirinópolis	8ª VT de Goiânia 9ª VT de Goiânia 10ª VT de Goiânia 11ª VT de Goiânia 12ª VT de Goiânia 13ª VT de Goiânia 14ª VT de Goiânia 15ª VT de Goiânia 16ª VT de Goiânia 17ª VT de Goiânia 18ª VT de Goiânia VT de Goiás VT de Inhumas 1ª VT de Rio Verde 2ª VT de Rio Verde 3ª VT de Rio Verde 4ª VT de Rio Verde VT de Uruaçu VT de São Luis de Montes Belos VT de Valparaíso de Goiás	#Grupo 06 – A partir de 2500 1ª VT de Aparecida de Goiânia 2ª VT de Aparecida de Goiânia 3ª VT de Aparecida de Goiânia VT de Goianésia
# Grupo 01 – Até 750 VT de Posse			
# Grupo 02 – De 751 a 1000 VT de Formosa VT de Pires do Rio			
# Grupo 03 – De 1001 a 1500 VT de Ceres 1ª VT de Anápolis 2ª VT de Anápolis 3ª VT de Anápolis 4ª VT de Anápolis VT de Caldas Novas	# Grupo 05 – De 2001 a 2500 1ª VT de Goiânia 2ª VT de Goiânia 3ª VT de Goiânia 4ª VT de Goiânia 5ª VT de Goiânia 6ª VT de Goiânia 7ª VT de Goiânia		



PRAZO MÉDIO ENTRE A 1ª AUDIÊNCIA E O ENCERRAMENTO DA INSTRUÇÃO DE TODAS AS VARAS DO TRABALHO

Data do encerramento da instrução entre 1/1/2015 e 31/12/2015 23:59:59

ORDINÁRIO

Qtd. Processos	Prazo Médio (dias)
33.502	113,71

Vara do Trabalho	Qtd Processos	Prazo Médio	Ranking
VARA DO TRABALHO DE GOIÁS	17	0	1°
VARA DO TRABALHO DE MINEIROS	3	0	2°
VARA DO TRABALHO DE SÃO LUIS DE MONTES BELOS	7	0,14	3°
2ª VARA DO TRABALHO DE APARECIDA DE GOIÂNIA	315	11,89	4°
VARA DO TRABALHO DE JATAÍ	53	12,75	5°
VARA DO TRABALHO DE CERES	174	13,51	6°
VARA DO TRABALHO DE QUIRINÓPOLIS	117	16,66	7°
VARA DO TRABALHO DE URUAÇU	367	25,87	8°
VARA DO TRABALHO DE GOIANÉSIA	1.323	35,41	9°
3ª VARA DO TRABALHO DE APARECIDA DE GOIÂNIA	532	35,82	10°
VARA DO TRABALHO DE FORMOSA	203	48,92	11°
4ª VARA DO TRABALHO DE RIO VERDE	1.296	49,18	12°
3ª VARA DO TRABALHO DE ANÁPOLIS	697	52,99	13°
VARA DO TRABALHO DE CATALÃO	136	56,08	14°
1ª VARA DO TRABALHO DE APARECIDA DE GOIÂNIA	339	70,84	15°
13ª VARA DO TRABALHO DE GOIÂNIA	913	71,98	16°
VARA DO TRABALHO DE LUZIÂNIA	1.038	72,82	17°
VARA DO TRABALHO DE PIRES DO RIO	524	74,27	18°
10ª VARA DO TRABALHO DE GOIÂNIA	679	75,13	19°
VARA DO TRABALHO DE GOIATUBA	895	80	20°
15ª VARA DO TRABALHO DE GOIÂNIA	950	85,16	21°
2ª VARA DO TRABALHO DE ITUMBIARA	900	91,3	22°
2ª VARA DO TRABALHO DE ANÁPOLIS	881	96,18	23°
4ª VARA DO TRABALHO DE ANÁPOLIS	533	103,05	24°
6ª VARA DO TRABALHO DE GOIÂNIA	1.006	107,41	25°
18ª VARA DO TRABALHO DE GOIÂNIA	981	110,19	26°



PRAZO MÉDIO ENTRE A 1ª AUDIÊNCIA E O ENCERRAMENTO DA INSTRUÇÃO DE TODAS AS VARAS DO TRABALHO

ORDINÁRIO

Qtd. Processos	Prazo Médio (dias)
33.502	113,71

Vara do Trabalho	Qtd Processos	Prazo Médio	Ranking
VARA DO TRABALHO DE INHUMAS	1.838	111,37	27°
1ª VARA DO TRABALHO DE ANÁPOLIS	674	112,34	28°
1ª VARA DO TRABALHO DE ITUMBIARA	923	115,84	29°
8ª VARA DO TRABALHO DE GOIÂNIA	1.016	116,57	30°
14ª VARA DO TRABALHO DE GOIÂNIA	1.292	121,22	31°
17ª VARA DO TRABALHO DE GOIÂNIA	848	121,44	32°
5ª VARA DO TRABALHO DE GOIÂNIA	1.027	124,54	33°
11ª VARA DO TRABALHO DE GOIÂNIA	975	130,15	34°
1ª VARA DO TRABALHO DE RIO VERDE	957	136,55	35°
1ª VARA DO TRABALHO DE GOIÂNIA	1.171	140,26	36°
16ª VARA DO TRABALHO DE GOIÂNIA	896	140,71	37°
4ª VARA DO TRABALHO DE GOIÂNIA	781	145,38	38°
9ª VARA DO TRABALHO DE GOIÂNIA	817	153,18	39°
2ª VARA DO TRABALHO DE GOIÂNIA	748	166,26	40°
7ª VARA DO TRABALHO DE GOIÂNIA	707	180,88	41°
3ª VARA DO TRABALHO DE GOIÂNIA	818	181,34	42°
12ª VARA DO TRABALHO DE GOIÂNIA	1.050	185,8	43°
2ª VARA DO TRABALHO DE RIO VERDE	1.060	223,7	44°
3ª VARA DO TRABALHO DE RIO VERDE	1.025	242,76	45°



PRAZO MÉDIO ENTRE A 1ª AUDIÊNCIA E O ENCERRAMENTO DA INSTRUÇÃO - VARA DO TRABALHO DE CATALÃO

Data do encerramento da instrução entre 1/1/2015 e 31/12/2015 23:59:59

VARA DO TRABALHO DE CATALÃO

ORDINÁRIO

Qtd	Prazo Médio
133	56,08

Nr. Processo	1ª Aud.	nc. Instruçã	Prazo
ConPag - 0000307-68.2015.5.18.0141	23/03/15	10/06/15	79
ConPag - 0000405-53.2015.5.18.0141	14/04/15	26/05/15	42
ConPag - 0001198-89.2015.5.18.0141	24/07/15	11/08/15	18
ConPag - 0001280-23.2015.5.18.0141	22/07/15	01/09/15	41
ConPag - 0001412-80.2015.5.18.0141	18/08/15	07/12/15	111
ConPag - 0010038-88.2015.5.18.0141	11/11/15	03/12/15	22
ConPag - 0010087-32.2015.5.18.0141	12/11/15	12/11/15	0
ConPag - 0010092-54.2015.5.18.0141	17/11/15	17/11/15	0
ConPag - 0010133-21.2015.5.18.0141	19/11/15	19/11/15	0
ConPag - 0010191-24.2015.5.18.0141	26/11/15	26/11/15	0
ConPag - 0010240-65.2015.5.18.0141	03/12/15	03/12/15	0
Pet - 0000766-70.2015.5.18.0141	18/06/15	03/07/15	15
RTAlç - 0010353-19.2015.5.18.0141	15/12/15	15/12/15	0
RTOrd - 0000100-69.2015.5.18.0141	09/04/15	23/07/15	105
RTOrd - 0000126-67.2015.5.18.0141	25/02/15	16/04/15	50
RTOrd - 0000155-20.2015.5.18.0141	26/02/15	16/04/15	49
RTOrd - 0000162-12.2015.5.18.0141	23/02/15	18/08/15	176
RTOrd - 0000178-63.2015.5.18.0141	03/03/15	10/04/15	38
RTOrd - 0000241-88.2015.5.18.0141	10/03/15	25/03/15	15
RTOrd - 0000247-95.2015.5.18.0141	09/03/15	16/04/15	38
RTOrd - 0000309-38.2015.5.18.0141	11/03/15	28/04/15	48
RTOrd - 0000315-45.2015.5.18.0141	14/04/15	28/10/15	197

Legenda:

1ª Aud.: Data da primeira audiência que ocorrer, Inicial ou UNA;

Enc. da Instrução: Data da conclusão para proferir sentença;

Prazo: Quantidade de dias decorridos da 1ª aud. até o encerramento da instrução.



PRAZO MÉDIO ENTRE A 1ª AUDIÊNCIA E O ENCERRAMENTO DA INSTRUÇÃO - VARA DO TRABALHO DE CATALÃO

VARA DO TRABALHO DE CATALÃO

ORDINÁRIO

Qtd	Prazo Médio
133	56,08

Nr. Processo	1ª Aud.	nc. Instruça	Prazo
RTOrd - 0000354-42.2015.5.18.0141	13/08/15	23/10/15	71
RTOrd - 0000354-42.2015.5.18.0141	13/08/15	14/12/15	123
RTOrd - 0000355-27.2015.5.18.0141	23/03/15	13/05/15	51
RTOrd - 0000395-09.2015.5.18.0141	16/04/15	29/04/15	13
RTOrd - 0000460-38.2014.5.18.0141	11/09/14	13/01/15	124
RTOrd - 0000555-34.2015.5.18.0141	26/05/15	10/06/15	15
RTOrd - 0000617-74.2015.5.18.0141	14/05/15	28/07/15	75
RTOrd - 0000646-32.2012.5.18.0141	10/06/15	28/07/15	48
RTOrd - 0000652-68.2014.5.18.0141	30/04/14	20/01/15	265
RTOrd - 0000679-17.2015.5.18.0141	14/05/15	06/07/15	53
RTOrd - 0000724-21.2015.5.18.0141	07/05/15	15/06/15	39
RTOrd - 0000796-08.2015.5.18.0141	08/06/15	06/07/15	28
RTOrd - 0000799-60.2015.5.18.0141	20/05/15	20/07/15	61
RTOrd - 0000858-48.2015.5.18.0141	29/05/15	15/10/15	139
RTOrd - 0000917-36.2015.5.18.0141	24/07/15	27/08/15	34
RTOrd - 0000982-31.2015.5.18.0141	18/06/15	09/07/15	21
RTOrd - 0000990-08.2015.5.18.0141	18/11/15	02/12/15	14
RTOrd - 0001016-06.2015.5.18.0141	02/07/15	17/11/15	138
RTOrd - 0001092-98.2013.5.18.0141	30/09/13	21/10/15	751
RTOrd - 0001128-72.2015.5.18.0141	14/07/15	20/10/15	98
RTOrd - 0001129-57.2015.5.18.0141	14/07/15	20/10/15	98
RTOrd - 0001156-40.2015.5.18.0141	03/07/15	24/07/15	21
RTOrd - 0001165-02.2015.5.18.0141	16/07/15	20/10/15	96
RTOrd - 0001173-13.2014.5.18.0141	22/07/14	08/04/15	260
RTOrd - 0001175-80.2014.5.18.0141	31/07/14	15/01/15	168

Legenda:

1ª Aud.: Data da primeira audiência que ocorrer, Inicial ou UNA;

Enc. da Instrução: Data da conclusão para proferir sentença;

Prazo: Quantidade de dias decorridos da 1ª aud. até o encerramento da instrução.



PRAZO MÉDIO ENTRE A 1ª AUDIÊNCIA E O ENCERRAMENTO DA INSTRUÇÃO - VARA DO TRABALHO DE CATALÃO

VARA DO TRABALHO DE CATALÃO

ORDINÁRIO

Qtd	Prazo Médio
133	56,08

Nr. Processo	1ª Aud.	nc. Instruça	Prazo
RTOrd - 0001216-13.2015.5.18.0141	20/07/15	20/10/15	92
RTOrd - 0001248-18.2015.5.18.0141	03/08/15	02/09/15	30
RTOrd - 0001249-03.2015.5.18.0141	03/08/15	02/09/15	30
RTOrd - 0001250-85.2015.5.18.0141	03/08/15	02/09/15	30
RTOrd - 0001251-70.2015.5.18.0141	03/08/15	02/09/15	30
RTOrd - 0001252-55.2015.5.18.0141	03/08/15	02/09/15	30
RTOrd - 0001341-78.2015.5.18.0141	13/08/15	19/11/15	98
RTOrd - 0001342-63.2015.5.18.0141	13/08/15	19/11/15	98
RTOrd - 0001353-29.2014.5.18.0141	23/09/14	06/11/15	409
RTOrd - 0001406-10.2014.5.18.0141	27/05/15	09/12/15	196
RTOrd - 0001493-63.2014.5.18.0141	25/02/15	12/03/15	15
RTOrd - 0001523-98.2014.5.18.0141	09/09/14	22/04/15	225
RTOrd - 0001524-49.2015.5.18.0141	03/09/15	27/10/15	54
RTOrd - 0001549-62.2015.5.18.0141	09/09/15	27/10/15	48
RTOrd - 0001619-79.2015.5.18.0141	27/10/15	12/11/15	16
RTOrd - 0001644-92.2015.5.18.0141	09/11/15	24/11/15	15
RTOrd - 0001662-16.2015.5.18.0141	30/09/15	25/11/15	56
RTOrd - 0001673-79.2014.5.18.0141	06/10/14	16/12/15	436
RTOrd - 0001710-09.2014.5.18.0141	07/10/14	24/04/15	199
RTOrd - 0001724-56.2015.5.18.0141	14/10/15	08/12/15	55
RTOrd - 0001739-59.2014.5.18.0141	04/11/14	22/04/15	169
RTOrd - 0001803-69.2014.5.18.0141	03/03/15	08/04/15	36
RTOrd - 0001807-72.2015.5.18.0141	17/11/15	04/12/15	17
RTOrd - 0001879-93.2014.5.18.0141	17/11/14	03/02/15	78
RTOrd - 0001893-43.2015.5.18.0141	19/11/15	04/12/15	15

Legenda:

1ª Aud.: Data da primeira audiência que ocorrer, Inicial ou UNA;

Enc. da Instrução: Data da conclusão para proferir sentença;

Prazo: Quantidade de dias decorridos da 1ª aud. até o encerramento da instrução.



PRAZO MÉDIO ENTRE A 1ª AUDIÊNCIA E O ENCERRAMENTO DA INSTRUÇÃO - VARA DO TRABALHO DE CATALÃO

VARA DO TRABALHO DE CATALÃO

ORDINÁRIO

Qtd	Prazo Médio
133	56,08

Nr. Processo	1ª Aud.	nc. Instruça	Prazo
RTOrd - 0001897-80.2015.5.18.0141	19/11/15	04/12/15	15
RTOrd - 0001931-55.2015.5.18.0141	21/10/15	14/12/15	54
RTOrd - 0001948-28.2014.5.18.0141	27/11/14	29/01/15	63
RTOrd - 0001978-63.2014.5.18.0141	13/11/14	28/01/15	76
RTOrd - 0001978-63.2014.5.18.0141	13/11/14	01/06/15	200
RTOrd - 0001981-18.2014.5.18.0141	24/04/15	20/05/15	26
RTOrd - 0002125-89.2014.5.18.0141	27/04/15	11/05/15	14
RTOrd - 0002125-89.2014.5.18.0141	27/04/15	15/09/15	141
RTOrd - 0002182-10.2014.5.18.0141	26/02/15	11/03/15	13
RTOrd - 0010011-08.2015.5.18.0141	05/11/15	04/12/15	29
RTOrd - 0010013-75.2015.5.18.0141	22/10/15	22/10/15	0
RTOrd - 0010015-45.2015.5.18.0141	22/10/15	15/12/15	54
RTOrd - 0010017-15.2015.5.18.0141	22/10/15	17/11/15	26
RTOrd - 0010018-97.2015.5.18.0141	03/11/15	03/11/15	0
RTOrd - 0010020-67.2015.5.18.0141	22/10/15	22/10/15	0
RTOrd - 0010025-89.2015.5.18.0141	21/10/15	04/11/15	14
RTOrd - 0010026-74.2015.5.18.0141	03/11/15	20/11/15	17
RTOrd - 0010027-59.2015.5.18.0141	21/10/15	04/11/15	14
RTOrd - 0010035-36.2015.5.18.0141	05/11/15	04/12/15	29
RTOrd - 0010040-58.2015.5.18.0141	06/11/15	03/12/15	27
RTOrd - 0010045-80.2015.5.18.0141	27/10/15	24/11/15	28
RTOrd - 0010051-87.2015.5.18.0141	29/10/15	27/11/15	29
RTOrd - 0010057-94.2015.5.18.0141	03/11/15	20/11/15	17
RTOrd - 0010058-79.2015.5.18.0141	03/11/15	17/12/15	44
RTOrd - 0010076-03.2015.5.18.0141	11/11/15	11/11/15	0

Legenda:

1ª Aud.: Data da primeira audiência que ocorrer, Inicial ou UNA;

Enc. da Instrução: Data da conclusão para proferir sentença;

Prazo: Quantidade de dias decorridos da 1ª aud. até o encerramento da instrução.



PRAZO MÉDIO ENTRE A 1ª AUDIÊNCIA E O ENCERRAMENTO DA INSTRUÇÃO - VARA DO TRABALHO DE CATALÃO

VARA DO TRABALHO DE CATALÃO

ORDINÁRIO

Qtd	Prazo Médio
133	56,08

Nr. Processo	1ª Aud.	nc. Instruça	Prazo
RTOrd - 0010082-10.2015.5.18.0141	11/11/15	08/12/15	27
RTOrd - 0010083-92.2015.5.18.0141	17/11/15	15/12/15	28
RTOrd - 0010096-91.2015.5.18.0141	12/11/15	08/12/15	26
RTOrd - 0010098-61.2015.5.18.0141	06/11/15	06/11/15	0
RTOrd - 0010100-31.2015.5.18.0141	17/11/15	04/12/15	17
RTOrd - 0010104-68.2015.5.18.0141	17/11/15	04/12/15	17
RTOrd - 0010116-82.2015.5.18.0141	18/11/15	04/12/15	16
RTOrd - 0010117-67.2015.5.18.0141	18/11/15	04/12/15	16
RTOrd - 0010120-22.2015.5.18.0141	18/11/15	04/12/15	16
RTOrd - 0010123-74.2015.5.18.0141	18/11/15	04/12/15	16
RTOrd - 0010127-14.2015.5.18.0141	19/11/15	03/12/15	14
RTOrd - 0010128-96.2015.5.18.0141	19/11/15	04/12/15	15
RTOrd - 0010129-81.2015.5.18.0141	19/11/15	15/12/15	26
RTOrd - 0010130-66.2015.5.18.0141	19/11/15	14/12/15	25
RTOrd - 0010131-51.2015.5.18.0141	19/11/15	16/12/15	27
RTOrd - 0010132-36.2015.5.18.0141	19/11/15	14/12/15	25
RTOrd - 0010138-43.2015.5.18.0141	19/11/15	03/12/15	14
RTOrd - 0010141-95.2015.5.18.0141	19/11/15	03/12/15	14
RTOrd - 0010153-12.2015.5.18.0141	17/11/15	01/12/15	14
RTOrd - 0010154-94.2015.5.18.0141	12/11/15	12/11/15	0
RTOrd - 0010156-64.2015.5.18.0141	23/11/15	23/11/15	0
RTOrd - 0010157-49.2015.5.18.0141	23/11/15	23/11/15	0
RTOrd - 0010167-93.2015.5.18.0141	23/11/15	23/11/15	0
RTOrd - 0010168-78.2015.5.18.0141	19/11/15	19/11/15	0
RTOrd - 0010177-40.2015.5.18.0141	24/11/15	24/11/15	0

Legenda:

1ª Aud.: Data da primeira audiência que ocorrer, Inicial ou UNA;

Enc. da Instrução: Data da conclusão para proferir sentença;

Prazo: Quantidade de dias decorridos da 1ª aud. até o encerramento da instrução.



PRAZO MÉDIO ENTRE A 1ª AUDIÊNCIA E O ENCERRAMENTO DA INSTRUÇÃO - VARA DO TRABALHO DE CATALÃO

VARA DO TRABALHO DE CATALÃO

ORDINÁRIO

Qtd	Prazo Médio
133	56,08

Nr. Processo	1ª Aud.	nc. Instruçã	Prazo
RTOOrd - 0010194-76.2015.5.18.0141	03/12/15	03/12/15	0
RTOOrd - 0010230-21.2015.5.18.0141	01/12/15	01/12/15	0
RTOOrd - 0010231-06.2015.5.18.0141	01/12/15	01/12/15	0
RTOOrd - 0010233-73.2015.5.18.0141	03/12/15	03/12/15	0
RTOOrd - 0010234-58.2015.5.18.0141	01/12/15	01/12/15	0
RTOOrd - 0010238-95.2015.5.18.0141	01/12/15	01/12/15	0
RTOOrd - 0010249-27.2015.5.18.0141	04/12/15	17/12/15	13
RTOOrd - 0010255-34.2015.5.18.0141	04/12/15	04/12/15	0
RTOOrd - 0010268-33.2015.5.18.0141	09/12/15	15/12/15	6
RTOOrd - 0010275-25.2015.5.18.0141	07/12/15	07/12/15	0
RTOOrd - 0010298-68.2015.5.18.0141	08/12/15	08/12/15	0
RTOOrd - 0010322-96.2015.5.18.0141	15/12/15	15/12/15	0
RTOOrd - 0010344-57.2015.5.18.0141	14/12/15	14/12/15	0
RTOOrd - 0010348-94.2015.5.18.0141	16/12/15	16/12/15	0

Legenda:

1ª Aud.: Data da primeira audiência que ocorrer, Inicial ou UNA;

Enc. da Instrução: Data da conclusão para proferir sentença;

Prazo: Quantidade de dias decorridos da 1ª aud. até o encerramento da instrução.



PRAZO MÉDIO ENTRE A 1ª AUDIÊNCIA E O ENCERRAMENTO DA INSTRUÇÃO - VARA DO TRABALHO DE CATALÃO

Data do encerramento da instrução entre 1/1/2015 e 31/12/2015 23:59:59

Sem magistrado

ORDINÁRIO

Qtd	Prazo Médio
133	56,08

Nr. Processo	1ª Aud.	Enc. Instrução.	Prazo
ConPag - 0000307-68.2015.5.18.0141	23/03/15	10/06/15	79
ConPag - 0000405-53.2015.5.18.0141	14/04/15	26/05/15	42
ConPag - 0001198-89.2015.5.18.0141	24/07/15	11/08/15	18
ConPag - 0001280-23.2015.5.18.0141	22/07/15	01/09/15	41
ConPag - 0001412-80.2015.5.18.0141	18/08/15	07/12/15	111
ConPag - 0010038-88.2015.5.18.0141	11/11/15	03/12/15	22
ConPag - 0010087-32.2015.5.18.0141	12/11/15	12/11/15	0
ConPag - 0010092-54.2015.5.18.0141	17/11/15	17/11/15	0
ConPag - 0010133-21.2015.5.18.0141	19/11/15	19/11/15	0
ConPag - 0010191-24.2015.5.18.0141	26/11/15	26/11/15	0
ConPag - 0010240-65.2015.5.18.0141	03/12/15	03/12/15	0
Pet - 0000766-70.2015.5.18.0141	18/06/15	03/07/15	15
RTAlç - 0010353-19.2015.5.18.0141	15/12/15	15/12/15	0
RTOrd - 0000100-69.2015.5.18.0141	09/04/15	23/07/15	105
RTOrd - 0000126-67.2015.5.18.0141	25/02/15	16/04/15	50
RTOrd - 0000155-20.2015.5.18.0141	26/02/15	16/04/15	49
RTOrd - 0000162-12.2015.5.18.0141	23/02/15	18/08/15	176
RTOrd - 0000178-63.2015.5.18.0141	03/03/15	10/04/15	38
RTOrd - 0000241-88.2015.5.18.0141	10/03/15	25/03/15	15
RTOrd - 0000247-95.2015.5.18.0141	09/03/15	16/04/15	38
RTOrd - 0000309-38.2015.5.18.0141	11/03/15	28/04/15	48

Legenda:

1ª Aud.: Data da primeira audiência que ocorrer, Inicial ou UNA;

Enc. da Instrução: Data da conclusão para proferir sentença;

Prazo: Quantidade de dias decorridos da 1ª aud. até o encerramento da instrução.



PRAZO MÉDIO ENTRE A 1ª AUDIÊNCIA E O ENCERRAMENTO DA INSTRUÇÃO - VARA DO TRABALHO DE CATALÃO

Sem magistrado

ORDINÁRIO

Qtd	Prazo Médio
133	56,08

Nr. Processo	1ª Aud.	Enc. Instrução.	Prazo
RTOrd - 0000315-45.2015.5.18.0141	14/04/15	28/10/15	197
RTOrd - 0000354-42.2015.5.18.0141	13/08/15	23/10/15	71
RTOrd - 0000354-42.2015.5.18.0141	13/08/15	14/12/15	123
RTOrd - 0000355-27.2015.5.18.0141	23/03/15	13/05/15	51
RTOrd - 0000395-09.2015.5.18.0141	16/04/15	29/04/15	13
RTOrd - 0000460-38.2014.5.18.0141	11/09/14	13/01/15	124
RTOrd - 0000555-34.2015.5.18.0141	26/05/15	10/06/15	15
RTOrd - 0000617-74.2015.5.18.0141	14/05/15	28/07/15	75
RTOrd - 0000646-32.2012.5.18.0141	10/06/15	28/07/15	48
RTOrd - 0000652-68.2014.5.18.0141	30/04/14	20/01/15	265
RTOrd - 0000679-17.2015.5.18.0141	14/05/15	06/07/15	53
RTOrd - 0000724-21.2015.5.18.0141	07/05/15	15/06/15	39
RTOrd - 0000796-08.2015.5.18.0141	08/06/15	06/07/15	28
RTOrd - 0000799-60.2015.5.18.0141	20/05/15	20/07/15	61
RTOrd - 0000858-48.2015.5.18.0141	29/05/15	15/10/15	139
RTOrd - 0000917-36.2015.5.18.0141	24/07/15	27/08/15	34
RTOrd - 0000982-31.2015.5.18.0141	18/06/15	09/07/15	21
RTOrd - 0000990-08.2015.5.18.0141	18/11/15	02/12/15	14
RTOrd - 0001016-06.2015.5.18.0141	02/07/15	17/11/15	138
RTOrd - 0001092-98.2013.5.18.0141	30/09/13	21/10/15	751
RTOrd - 0001128-72.2015.5.18.0141	14/07/15	20/10/15	98
RTOrd - 0001129-57.2015.5.18.0141	14/07/15	20/10/15	98
RTOrd - 0001156-40.2015.5.18.0141	03/07/15	24/07/15	21
RTOrd - 0001165-02.2015.5.18.0141	16/07/15	20/10/15	96

Legenda:
1ª Aud.: Data da primeira audiência que ocorrer, Inicial ou UNA;
Enc. da Instrução: Data da conclusão para proferir sentença;
Prazo: Quantidade de dias decorridos da 1ª aud. até o encerramento da instrução.



PRAZO MÉDIO ENTRE A 1ª AUDIÊNCIA E O ENCERRAMENTO DA INSTRUÇÃO - VARA DO TRABALHO DE CATALÃO

Sem magistrado

ORDINÁRIO

Qtd	Prazo Médio
133	56,08

Nr. Processo	1ª Aud.	Enc. Instrução.	Prazo
RTOrd - 0001173-13.2014.5.18.0141	22/07/14	08/04/15	260
RTOrd - 0001175-80.2014.5.18.0141	31/07/14	15/01/15	168
RTOrd - 0001216-13.2015.5.18.0141	20/07/15	20/10/15	92
RTOrd - 0001248-18.2015.5.18.0141	03/08/15	02/09/15	30
RTOrd - 0001249-03.2015.5.18.0141	03/08/15	02/09/15	30
RTOrd - 0001250-85.2015.5.18.0141	03/08/15	02/09/15	30
RTOrd - 0001251-70.2015.5.18.0141	03/08/15	02/09/15	30
RTOrd - 0001252-55.2015.5.18.0141	03/08/15	02/09/15	30
RTOrd - 0001341-78.2015.5.18.0141	13/08/15	19/11/15	98
RTOrd - 0001342-63.2015.5.18.0141	13/08/15	19/11/15	98
RTOrd - 0001353-29.2014.5.18.0141	23/09/14	06/11/15	409
RTOrd - 0001406-10.2014.5.18.0141	27/05/15	09/12/15	196
RTOrd - 0001493-63.2014.5.18.0141	25/02/15	12/03/15	15
RTOrd - 0001523-98.2014.5.18.0141	09/09/14	22/04/15	225
RTOrd - 0001524-49.2015.5.18.0141	03/09/15	27/10/15	54
RTOrd - 0001549-62.2015.5.18.0141	09/09/15	27/10/15	48
RTOrd - 0001619-79.2015.5.18.0141	27/10/15	12/11/15	16
RTOrd - 0001644-92.2015.5.18.0141	09/11/15	24/11/15	15
RTOrd - 0001662-16.2015.5.18.0141	30/09/15	25/11/15	56
RTOrd - 0001673-79.2014.5.18.0141	06/10/14	16/12/15	436
RTOrd - 0001710-09.2014.5.18.0141	07/10/14	24/04/15	199
RTOrd - 0001724-56.2015.5.18.0141	14/10/15	08/12/15	55
RTOrd - 0001739-59.2014.5.18.0141	04/11/14	22/04/15	169
RTOrd - 0001803-69.2014.5.18.0141	03/03/15	08/04/15	36

Legenda:
1ª Aud.: Data da primeira audiência que ocorrer, Inicial ou UNA;
Enc. da Instrução: Data da conclusão para proferir sentença;
Prazo: Quantidade de dias decorridos da 1ª aud. até o encerramento da instrução.



PRAZO MÉDIO ENTRE A 1ª AUDIÊNCIA E O ENCERRAMENTO DA INSTRUÇÃO - VARA DO TRABALHO DE CATALÃO

Sem magistrado

ORDINÁRIO

Qtd	Prazo Médio
133	56,08

Nr. Processo	1ª Aud.	Enc. Instrução.	Prazo
RTOrd - 0001807-72.2015.5.18.0141	17/11/15	04/12/15	17
RTOrd - 0001879-93.2014.5.18.0141	17/11/14	03/02/15	78
RTOrd - 0001893-43.2015.5.18.0141	19/11/15	04/12/15	15
RTOrd - 0001897-80.2015.5.18.0141	19/11/15	04/12/15	15
RTOrd - 0001931-55.2015.5.18.0141	21/10/15	14/12/15	54
RTOrd - 0001948-28.2014.5.18.0141	27/11/14	29/01/15	63
RTOrd - 0001978-63.2014.5.18.0141	13/11/14	28/01/15	76
RTOrd - 0001978-63.2014.5.18.0141	13/11/14	01/06/15	200
RTOrd - 0001981-18.2014.5.18.0141	24/04/15	20/05/15	26
RTOrd - 0002125-89.2014.5.18.0141	27/04/15	11/05/15	14
RTOrd - 0002125-89.2014.5.18.0141	27/04/15	15/09/15	141
RTOrd - 0002182-10.2014.5.18.0141	26/02/15	11/03/15	13
RTOrd - 0010011-08.2015.5.18.0141	05/11/15	04/12/15	29
RTOrd - 0010013-75.2015.5.18.0141	22/10/15	22/10/15	0
RTOrd - 0010015-45.2015.5.18.0141	22/10/15	15/12/15	54
RTOrd - 0010017-15.2015.5.18.0141	22/10/15	17/11/15	26
RTOrd - 0010018-97.2015.5.18.0141	03/11/15	03/11/15	0
RTOrd - 0010020-67.2015.5.18.0141	22/10/15	22/10/15	0
RTOrd - 0010025-89.2015.5.18.0141	21/10/15	04/11/15	14
RTOrd - 0010026-74.2015.5.18.0141	03/11/15	20/11/15	17
RTOrd - 0010027-59.2015.5.18.0141	21/10/15	04/11/15	14
RTOrd - 0010035-36.2015.5.18.0141	05/11/15	04/12/15	29
RTOrd - 0010040-58.2015.5.18.0141	06/11/15	03/12/15	27
RTOrd - 0010045-80.2015.5.18.0141	27/10/15	24/11/15	28

Legenda:
1ª Aud.: Data da primeira audiência que ocorrer, Inicial ou UNA;
Enc. da Instrução: Data da conclusão para proferir sentença;
Prazo: Quantidade de dias decorridos da 1ª aud. até o encerramento da instrução.



PRAZO MÉDIO ENTRE A 1ª AUDIÊNCIA E O ENCERRAMENTO DA INSTRUÇÃO - VARA DO TRABALHO DE CATALÃO

Sem magistrado

ORDINÁRIO

Qtd	Prazo Médio
133	56,08

Nr. Processo	1ª Aud.	Enc. Instrução.	Prazo
RTOrd - 0010051-87.2015.5.18.0141	29/10/15	27/11/15	29
RTOrd - 0010057-94.2015.5.18.0141	03/11/15	20/11/15	17
RTOrd - 0010058-79.2015.5.18.0141	03/11/15	17/12/15	44
RTOrd - 0010076-03.2015.5.18.0141	11/11/15	11/11/15	0
RTOrd - 0010082-10.2015.5.18.0141	11/11/15	08/12/15	27
RTOrd - 0010083-92.2015.5.18.0141	17/11/15	15/12/15	28
RTOrd - 0010096-91.2015.5.18.0141	12/11/15	08/12/15	26
RTOrd - 0010098-61.2015.5.18.0141	06/11/15	06/11/15	0
RTOrd - 0010100-31.2015.5.18.0141	17/11/15	04/12/15	17
RTOrd - 0010104-68.2015.5.18.0141	17/11/15	04/12/15	17
RTOrd - 0010116-82.2015.5.18.0141	18/11/15	04/12/15	16
RTOrd - 0010117-67.2015.5.18.0141	18/11/15	04/12/15	16
RTOrd - 0010120-22.2015.5.18.0141	18/11/15	04/12/15	16
RTOrd - 0010123-74.2015.5.18.0141	18/11/15	04/12/15	16
RTOrd - 0010127-14.2015.5.18.0141	19/11/15	03/12/15	14
RTOrd - 0010128-96.2015.5.18.0141	19/11/15	04/12/15	15
RTOrd - 0010129-81.2015.5.18.0141	19/11/15	15/12/15	26
RTOrd - 0010130-66.2015.5.18.0141	19/11/15	14/12/15	25
RTOrd - 0010131-51.2015.5.18.0141	19/11/15	16/12/15	27
RTOrd - 0010132-36.2015.5.18.0141	19/11/15	14/12/15	25
RTOrd - 0010138-43.2015.5.18.0141	19/11/15	03/12/15	14
RTOrd - 0010141-95.2015.5.18.0141	19/11/15	03/12/15	14
RTOrd - 0010153-12.2015.5.18.0141	17/11/15	01/12/15	14
RTOrd - 0010154-94.2015.5.18.0141	12/11/15	12/11/15	0

Legenda:
1ª Aud.: Data da primeira audiência que ocorrer, Inicial ou UNA;
Enc. da Instrução: Data da conclusão para proferir sentença;
Prazo: Quantidade de dias decorridos da 1ª aud. até o encerramento da instrução.



PRAZO MÉDIO ENTRE A 1ª AUDIÊNCIA E O ENCERRAMENTO DA INSTRUÇÃO - VARA DO TRABALHO DE CATALÃO

Sem magistrado

ORDINÁRIO

Qtd	Prazo Médio
133	56,08

Nr. Processo	1ª Aud.	Enc. Instrução.	Prazo
RTOrd - 0010156-64.2015.5.18.0141	23/11/15	23/11/15	0
RTOrd - 0010157-49.2015.5.18.0141	23/11/15	23/11/15	0
RTOrd - 0010167-93.2015.5.18.0141	23/11/15	23/11/15	0
RTOrd - 0010168-78.2015.5.18.0141	19/11/15	19/11/15	0
RTOrd - 0010177-40.2015.5.18.0141	24/11/15	24/11/15	0
RTOrd - 0010194-76.2015.5.18.0141	03/12/15	03/12/15	0
RTOrd - 0010230-21.2015.5.18.0141	01/12/15	01/12/15	0
RTOrd - 0010231-06.2015.5.18.0141	01/12/15	01/12/15	0
RTOrd - 0010233-73.2015.5.18.0141	03/12/15	03/12/15	0
RTOrd - 0010234-58.2015.5.18.0141	01/12/15	01/12/15	0
RTOrd - 0010238-95.2015.5.18.0141	01/12/15	01/12/15	0
RTOrd - 0010249-27.2015.5.18.0141	04/12/15	17/12/15	13
RTOrd - 0010255-34.2015.5.18.0141	04/12/15	04/12/15	0
RTOrd - 0010268-33.2015.5.18.0141	09/12/15	15/12/15	6
RTOrd - 0010275-25.2015.5.18.0141	07/12/15	07/12/15	0
RTOrd - 0010298-68.2015.5.18.0141	08/12/15	08/12/15	0
RTOrd - 0010322-96.2015.5.18.0141	15/12/15	15/12/15	0
RTOrd - 0010344-57.2015.5.18.0141	14/12/15	14/12/15	0
RTOrd - 0010348-94.2015.5.18.0141	16/12/15	16/12/15	0

Legenda:

1ª Aud.: Data da primeira audiência que ocorrer, Inicial ou UNA;

Enc. da Instrução: Data da conclusão para proferir sentença;

Prazo: Quantidade de dias decorridos da 1ª aud. até o encerramento da instrução.