

Conceituação

Tema	Prazos Processuais
Relatórios	Evolução Histórica Comparativo por VT Comparativo por Grupo Por Grupo Por VT Por Processo Por Magistrado
Resumo	Apresenta o prazo médio desde o ajuizamento da ação até o encerramento da instrução.
Descrição	O prazo médio é obtido calculando-se a quantidade de dias decorridos desde o ajuizamento até o encerramento da instrução. Os dados são extraídos baseando-se nos itens do e-Gestão: 267 e 90267 - Do ajuizamento da ação até o encerramento da instrução na fase de conhecimento – rito sumaríssimo; 268 e 90268 – Do ajuizamento da ação até o encerramento da instrução na fase de conhecimento – exceto rito sumaríssimo (ordinário)
Origem da informação	e-Gestão
Critérios e transformações	Coletado do e-Gestão, consolidado, otimizado e classificado para análise.
Análises possíveis	Prazo médio entre o ajuizamento da ação e o encerramento da instrução, detalhado de forma Geral, Por grupo, por VT, Por Processo e Por Magistrado.



EVOLUÇÃO HISTÓRICA DOS PRAZOS PROCESSUAIS ENTRE O AJUIZAMENTO E O ENCERRAMENTO DA INSTRUÇÃO - 6ª VARA DO TRABALHO DE GOIÂNIA

Data do encerramento da instrução entre 1/1/2015 e 31/12/2015 23:59:59

Rito	Qtd	Prazo Médio
ORDINÁRIO	1.204	150,4
SUMARÍSSIMO	1.029	52,43
Total/Média	2.233	105,47

Percentual de Processos por Rito

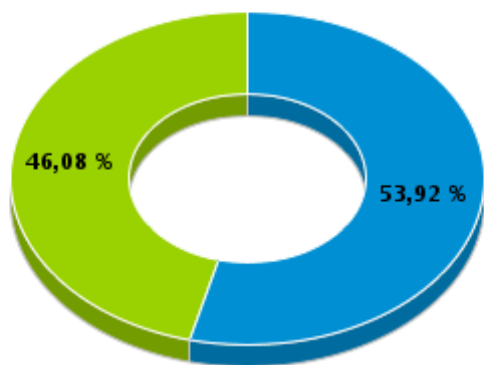

Rito

■ ORDINÁRIO ■ SUMARÍSSIMO

Prazo Médio por Rito

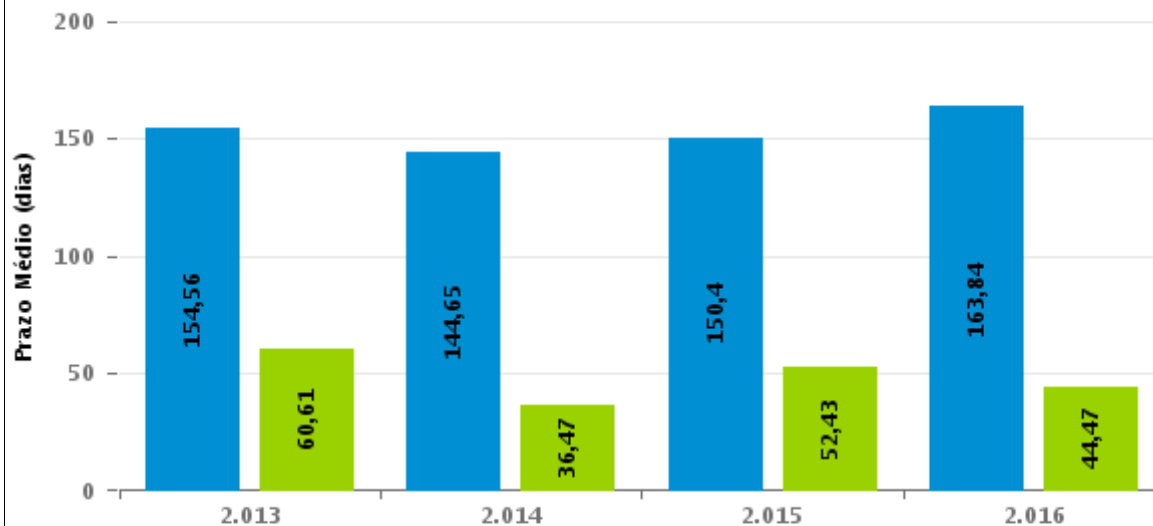

Para este exercício foram computados os processos até o mês de Setembro/2016

Rito

■ ORDINÁRIO ■ SUMARÍSSIMO



COMPARATIVO DO PRAZO MÉDIO ENTRE O AJUIZAMENTO E O ENCERRAMENTO DA INSTRUÇÃO - 6ª VARA DO TRABALHO DE GOIÂNIA

Data do encerramento da instrução entre 1/1/2015 e 31/12/2015 23:59:59

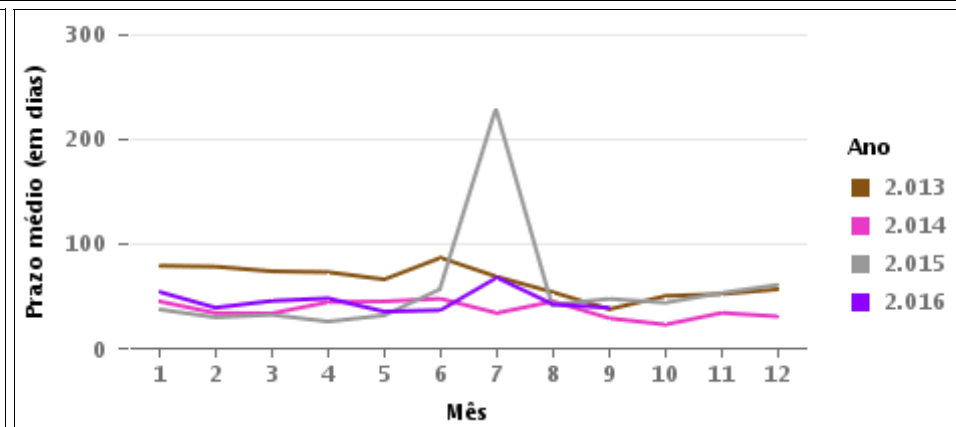
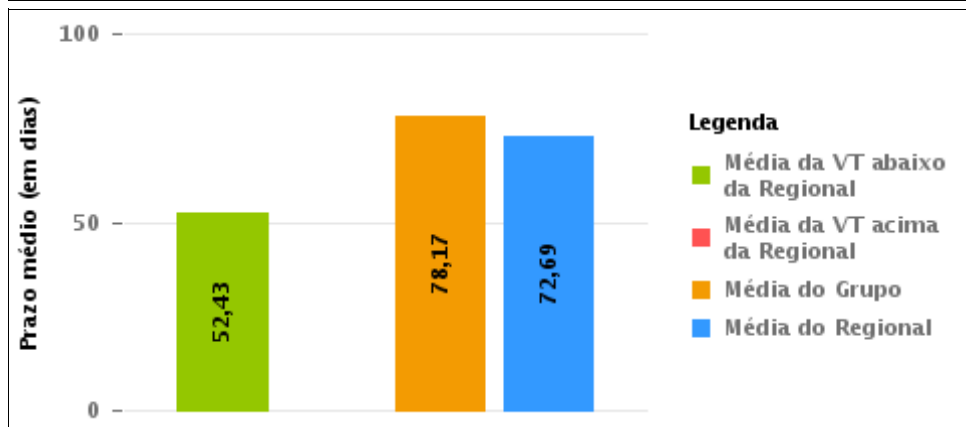
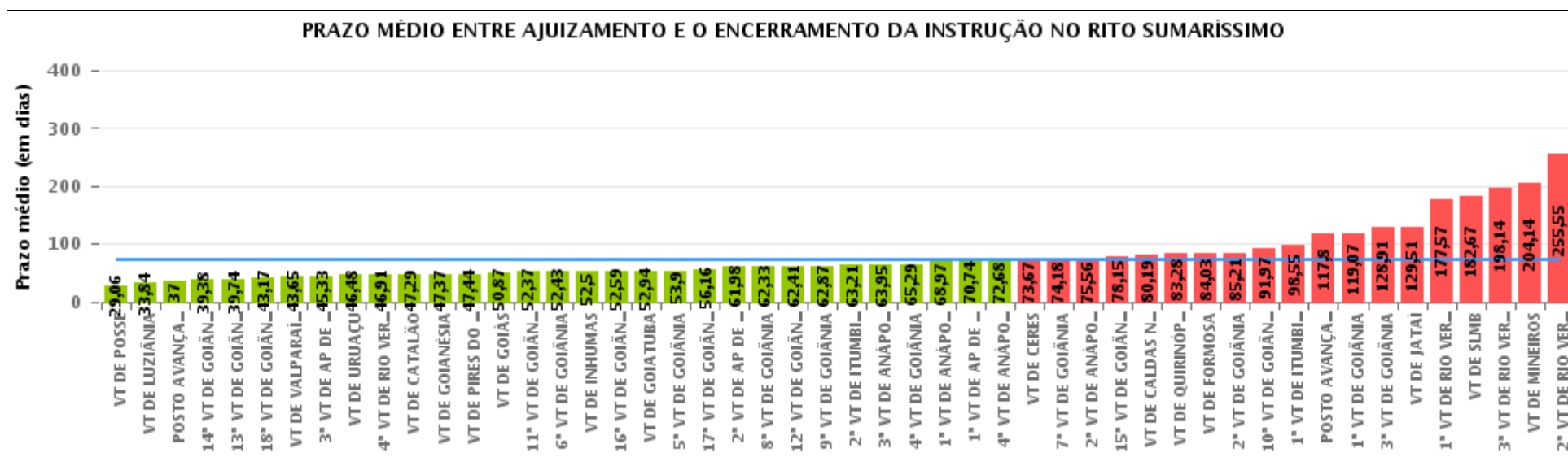

COMPARATIVO DO PRAZO MÉDIO ENTRE O AJUIZAMENTO E O ENCERRAMENTO DA INSTRUÇÃO ENTRE AS VARAS DO GRUPO

Data do encerramento da instrução entre 1/1/2015 e 31/12/2015 23:59:59

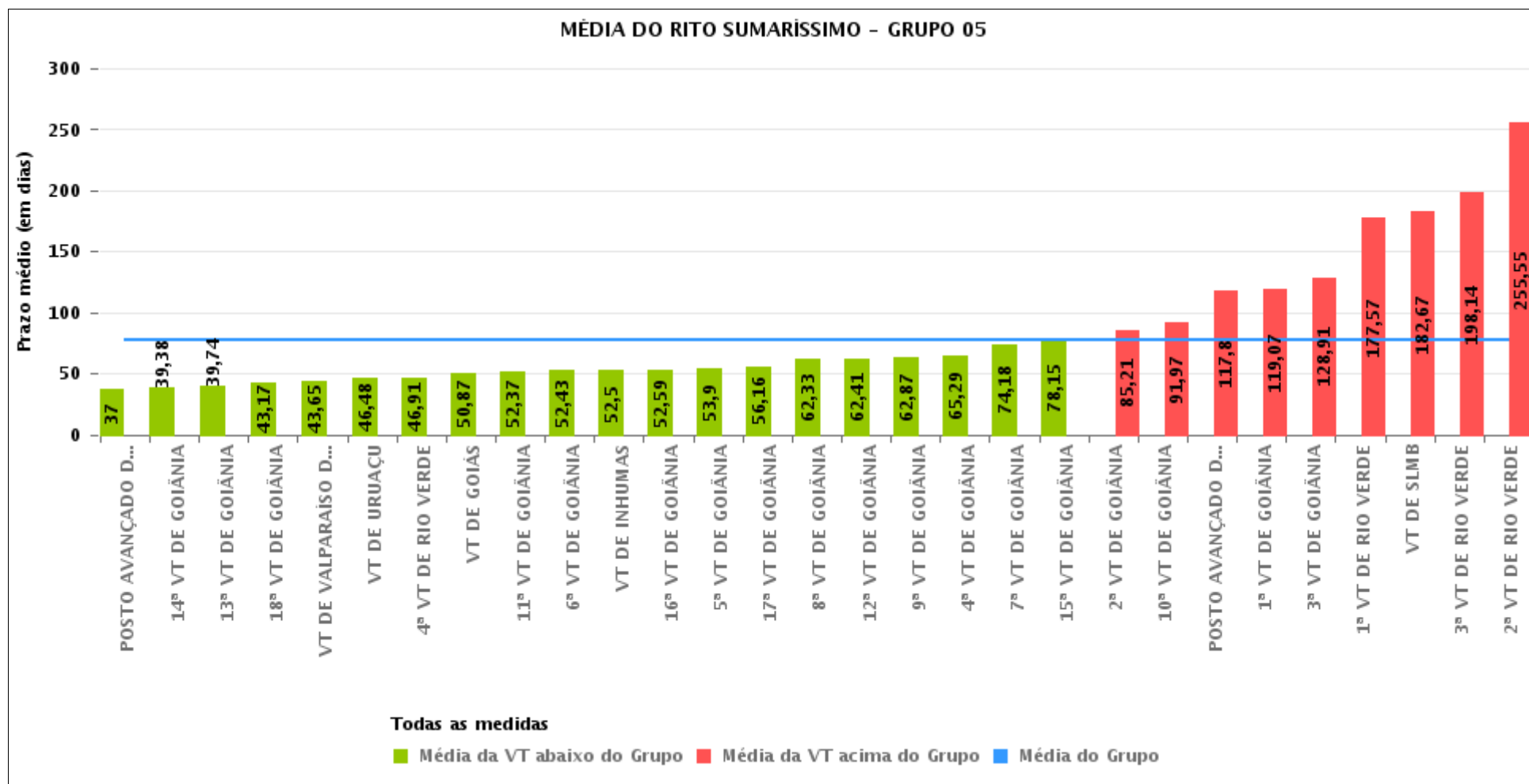



PRAZO MÉDIO ENTRE O AJUIZAMENTO E O ENCERRAMENTO DA INSTRUÇÃO POR GRUPO

Data do encerramento da instrução entre 1/1/2015 e 31/12/2015 23:59:59

Rito	Grupo	Qtd. Processos	Prazo Médio (dias)	Ranking
SUMARÍSSIMO	GRUPO 01	119	29,06	1°
	GRUPO 06	4.640	55,08	2°
	GRUPO 04	4.622	67,03	3°
	GRUPO 02	593	67,5	4°
	GRUPO 03	3.639	71,07	5°
	GRUPO 05	22.256	78,17	6°

Legenda:	# Grupo 04 – De 1501 a 2000 VT de Catalão VT de Goiatuba 1ª VT de Itumbiara 2ª VT de Itumbiara VT de Jataí VT de Luziânia VT de Mineiros VT de Quirinópolis	8ª VT de Goiânia 9ª VT de Goiânia 10ª VT de Goiânia 11ª VT de Goiânia 12ª VT de Goiânia 13ª VT de Goiânia 14ª VT de Goiânia 15ª VT de Goiânia 16ª VT de Goiânia 17ª VT de Goiânia 18ª VT de Goiânia VT de Goiás VT de Inhumas 1ª VT de Rio Verde 2ª VT de Rio Verde 3ª VT de Rio Verde 4ª VT de Rio Verde VT de Uruaçu VT de São Luis de Montes Belos VT de Valparaíso de Goiás	#Grupo 06 – A partir de 2500 1ª VT de Aparecida de Goiânia 2ª VT de Aparecida de Goiânia 3ª VT de Aparecida de Goiânia VT de Goianésia
# Grupo 01 – Até 750 VT de Posse			
# Grupo 02 – De 751 a 1000 VT de Formosa VT de Pires do Rio			
# Grupo 03 – De 1001 a 1500 VT de Ceres 1ª VT de Anápolis 2ª VT de Anápolis 3ª VT de Anápolis 4ª VT de Anápolis VT de Caldas Novas	# Grupo 05 – De 2001 a 2500 1ª VT de Goiânia 2ª VT de Goiânia 3ª VT de Goiânia 4ª VT de Goiânia 5ª VT de Goiânia 6ª VT de Goiânia 7ª VT de Goiânia		



PRAZO MÉDIO ENTRE O AJUIZAMENTO E O ENCERRAMENTO DA INSTRUÇÃO DE TODAS AS VARAS DO TRABALHO

Data do encerramento da instrução entre 1/1/2015 e 31/12/2015 23:59:59

SUMARÍSSIMO

Qtd. Processos	Prazo Médio (dias)
35.869	72,69

Vara do Trabalho	Qtd Processos	Prazo Médio	Ranking
VARA DO TRABALHO DE POSSE	119	29,06	1°
VARA DO TRABALHO DE LUZIÂNIA	1.306	33,84	2°
POSTO AVANÇADO DE PORANGATU	19	37	3°
14ª VARA DO TRABALHO DE GOIÂNIA	1.162	39,38	4°
13ª VARA DO TRABALHO DE GOIÂNIA	960	39,74	5°
18ª VARA DO TRABALHO DE GOIÂNIA	966	43,17	6°
VARA DO TRABALHO DE VALPARAÍSO DE GOIÁS	248	43,65	7°
3ª VARA DO TRABALHO DE APARECIDA DE GOIÂNIA	1.012	45,33	8°
VARA DO TRABALHO DE URUAÇU	432	46,48	9°
4ª VARA DO TRABALHO DE RIO VERDE	701	46,91	10°
VARA DO TRABALHO DE CATALÃO	429	47,29	11°
VARA DO TRABALHO DE GOIANÉSIA	1.646	47,37	12°
VARA DO TRABALHO DE PIRES DO RIO	268	47,44	13°
VARA DO TRABALHO DE GOIÁS	702	50,87	14°
11ª VARA DO TRABALHO DE GOIÂNIA	959	52,37	15°
6ª VARA DO TRABALHO DE GOIÂNIA	1.030	52,43	16°
VARA DO TRABALHO DE INHUMAS	695	52,5	17°
16ª VARA DO TRABALHO DE GOIÂNIA	977	52,59	18°
VARA DO TRABALHO DE GOIATUBA	791	52,94	19°
5ª VARA DO TRABALHO DE GOIÂNIA	923	53,9	20°
17ª VARA DO TRABALHO DE GOIÂNIA	907	56,16	21°
2ª VARA DO TRABALHO DE APARECIDA DE GOIÂNIA	965	61,98	22°
8ª VARA DO TRABALHO DE GOIÂNIA	839	62,33	23°
12ª VARA DO TRABALHO DE GOIÂNIA	1.015	62,41	24°
9ª VARA DO TRABALHO DE GOIÂNIA	962	62,87	25°
2ª VARA DO TRABALHO DE ITUMBIARA	702	63,21	26°



PRAZO MÉDIO ENTRE O AJUIZAMENTO E O ENCERRAMENTO DA INSTRUÇÃO DE TODAS AS VARAS DO TRABALHO

SUMARÍSSIMO

Qtd. Processos	Prazo Médio (dias)
35.869	72,69

Vara do Trabalho	Qtd Processos	Prazo Médio	Ranking
3ª VARA DO TRABALHO DE ANÁPOLIS	777	63,95	27°
4ª VARA DO TRABALHO DE GOIÂNIA	1.046	65,29	28°
1ª VARA DO TRABALHO DE ANÁPOLIS	773	68,97	29°
1ª VARA DO TRABALHO DE APARECIDA DE GOIÂNIA	1.017	70,74	30°
4ª VARA DO TRABALHO DE ANÁPOLIS	630	72,68	31°
VARA DO TRABALHO DE CERES	541	73,67	32°
7ª VARA DO TRABALHO DE GOIÂNIA	817	74,18	33°
2ª VARA DO TRABALHO DE ANÁPOLIS	783	75,56	34°
15ª VARA DO TRABALHO DE GOIÂNIA	971	78,15	35°
VARA DO TRABALHO DE CALDAS NOVAS	135	80,19	36°
VARA DO TRABALHO DE QUIRINÓPOLIS	226	83,28	37°
VARA DO TRABALHO DE FORMOSA	325	84,03	38°
2ª VARA DO TRABALHO DE GOIÂNIA	859	85,21	39°
10ª VARA DO TRABALHO DE GOIÂNIA	1.059	91,97	40°
1ª VARA DO TRABALHO DE ITUMBIARA	741	98,55	41°
POSTO AVANÇADO DE IPORÁ	40	117,8	42°
1ª VARA DO TRABALHO DE GOIÂNIA	1.179	119,07	43°
3ª VARA DO TRABALHO DE GOIÂNIA	785	128,91	44°
VARA DO TRABALHO DE JATAÍ	267	129,51	45°
1ª VARA DO TRABALHO DE RIO VERDE	510	177,57	46°
VARA DO TRABALHO DE SÃO LUIS DE MONTES BELOS	120	182,67	47°
3ª VARA DO TRABALHO DE RIO VERDE	696	198,14	48°
VARA DO TRABALHO DE MINEIROS	160	204,14	49°
2ª VARA DO TRABALHO DE RIO VERDE	677	255,55	50°



PRAZO MÉDIO ENTRE O AJUIZAMENTO E O ENCERRAMENTO DA INSTRUÇÃO - 6ª VARA DO TRABALHO DE GOIÂNIA

Data do encerramento da instrução entre 1/1/2015 e 31/12/2015 23:59:59

6ª VARA DO TRABALHO DE GOIÂNIA

SUMARÍSSIMO

Qtd	Prazo Médio
1.018	52,43

Nr. Processo	Ajuiz.	nc. Instruçã	Prazo
RTSum - 0010004-33.2015.5.18.0006	06/01/15	12/02/15	37
RTSum - 0010005-18.2015.5.18.0006	06/01/15	09/01/15	3
RTSum - 0010006-03.2015.5.18.0006	06/01/15	03/03/15	56
RTSum - 0010007-85.2015.5.18.0006	06/01/15	29/01/15	23
RTSum - 0010008-70.2015.5.18.0006	06/01/15	11/02/15	36
RTSum - 0010010-40.2015.5.18.0006	07/01/15	07/01/15	0
RTSum - 0010011-93.2013.5.18.0006	25/02/13	13/07/15	868
RTSum - 0010011-98.2015.5.18.0014	13/01/15	02/03/15	48
RTSum - 0010012-10.2015.5.18.0006	07/01/15	22/01/15	15
RTSum - 0010012-86.2015.5.18.0013	09/01/15	09/01/15	0
RTSum - 0010015-62.2015.5.18.0006	08/01/15	12/01/15	4
RTSum - 0010016-47.2015.5.18.0006	08/01/15	31/03/15	82
RTSum - 0010017-32.2015.5.18.0006	08/01/15	09/01/15	1
RTSum - 0010018-17.2015.5.18.0006	08/01/15	18/03/15	69
RTSum - 0010020-84.2015.5.18.0006	08/01/15	02/02/15	25
RTSum - 0010023-39.2015.5.18.0006	08/01/15	09/01/15	1
RTSum - 0010029-46.2015.5.18.0006	12/01/15	13/01/15	1
RTSum - 0010033-83.2015.5.18.0006	12/01/15	24/02/15	43
RTSum - 0010034-68.2015.5.18.0006	12/01/15	14/01/15	2
RTSum - 0010035-53.2015.5.18.0006	12/01/15	14/01/15	2
RTSum - 0010040-57.2015.5.18.0012	03/02/15	25/03/15	50
RTSum - 0010040-75.2015.5.18.0006	13/01/15	02/02/15	20

Legenda:

Ajuiz. Data do Ajuizamento;

Enc. da Instrução: Data da conclusão para proferir sentença;

Prazo: Quantidade de dias decorridos do ajuizamento até o encerramento da instrução.



PRAZO MÉDIO ENTRE O AJUIZAMENTO E O ENCERRAMENTO DA INSTRUÇÃO - 6ª VARA DO TRABALHO DE GOIÂNIA

6ª VARA DO TRABALHO DE GOIÂNIA

SUMARÍSSIMO

Qtd	Prazo Médio
1.018	52,43

Nr. Processo	Ajuiz.	nc. Instruçã	Prazo
RTSum - 0010041-24.2015.5.18.0018	20/01/15	02/02/15	13
RTSum - 0010043-30.2015.5.18.0006	13/01/15	03/02/15	21
RTSum - 0010045-97.2015.5.18.0006	14/01/15	19/01/15	5
RTSum - 0010046-82.2015.5.18.0006	14/01/15	03/02/15	20
RTSum - 0010047-67.2015.5.18.0006	14/01/15	19/01/15	5
RTSum - 0010050-22.2015.5.18.0006	15/01/15	02/02/15	18
RTSum - 0010053-74.2015.5.18.0006	15/01/15	29/10/15	287
RTSum - 0010054-32.2015.5.18.0015	22/01/15	27/01/15	5
RTSum - 0010054-59.2015.5.18.0006	15/01/15	19/02/15	35
RTSum - 0010056-29.2015.5.18.0006	15/01/15	06/03/15	50
RTSum - 0010057-14.2015.5.18.0006	15/01/15	27/01/15	12
RTSum - 0010058-96.2015.5.18.0006	16/01/15	04/02/15	19
RTSum - 0010062-36.2015.5.18.0006	16/01/15	05/02/15	20
RTSum - 0010064-06.2015.5.18.0006	16/01/15	05/02/15	20
RTSum - 0010065-88.2015.5.18.0006	16/01/15	19/01/15	3
RTSum - 0010067-58.2015.5.18.0006	19/01/15	04/03/15	44
RTSum - 0010068-43.2015.5.18.0006	19/01/15	19/01/15	0
RTSum - 0010069-28.2015.5.18.0006	19/01/15	18/03/15	58
RTSum - 0010070-13.2015.5.18.0006	19/01/15	03/03/15	43
RTSum - 0010070-77.2015.5.18.0017	03/02/15	24/03/15	49
RTSum - 0010071-95.2015.5.18.0006	19/01/15	04/03/15	44
RTSum - 0010073-65.2015.5.18.0006	19/01/15	05/02/15	17
RTSum - 0010074-50.2015.5.18.0006	19/01/15	23/02/15	35
RTSum - 0010076-20.2015.5.18.0006	19/01/15	21/01/15	2
RTSum - 0010080-57.2015.5.18.0006	20/01/15	04/11/15	288

Legenda:

Ajuiz. Data do Ajuizamento;

Enc. da Instrução: Data da conclusão para proferir sentença;

Prazo: Quantidade de dias decorridos do ajuizamento até o encerramento da instrução.



PRAZO MÉDIO ENTRE O AJUIZAMENTO E O ENCERRAMENTO DA INSTRUÇÃO - 6ª VARA DO TRABALHO DE GOIÂNIA

6ª VARA DO TRABALHO DE GOIÂNIA

SUMARÍSSIMO

Qtd	Prazo Médio
1.018	52,43

Nr. Processo	Ajuiz.	nc. Instruçã	Prazo
RTSum - 0010083-12.2015.5.18.0006	20/01/15	09/02/15	20
RTSum - 0010084-94.2015.5.18.0006	20/01/15	09/02/15	20
RTSum - 0010085-79.2015.5.18.0006	20/01/15	09/02/15	20
RTSum - 0010086-64.2015.5.18.0006	21/01/15	10/02/15	20
RTSum - 0010089-92.2015.5.18.0014	23/01/15	27/01/15	4
RTSum - 0010090-04.2015.5.18.0006	21/01/15	21/01/15	0
RTSum - 0010091-86.2015.5.18.0006	21/01/15	10/03/15	48
RTSum - 0010092-71.2015.5.18.0006	21/01/15	22/01/15	1
RTSum - 0010095-26.2015.5.18.0006	21/01/15	10/02/15	20
RTSum - 0010097-93.2015.5.18.0006	22/01/15	11/02/15	20
RTSum - 0010098-84.2015.5.18.0004	28/01/15	24/03/15	55
RTSum - 0010099-63.2015.5.18.0006	22/01/15	11/02/15	20
RTSum - 0010100-48.2015.5.18.0006	22/01/15	27/01/15	5
RTSum - 0010101-33.2015.5.18.0006	22/01/15	12/02/15	21
RTSum - 0010107-40.2015.5.18.0006	23/01/15	12/02/15	20
RTSum - 0010109-10.2015.5.18.0006	23/01/15	26/01/15	3
RTSum - 0010109-78.2013.5.18.0006	06/03/13	24/06/15	840
RTSum - 0010110-92.2015.5.18.0006	23/01/15	26/01/15	3
RTSum - 0010113-47.2015.5.18.0006	25/01/15	19/02/15	25
RTSum - 0010114-32.2015.5.18.0006	26/01/15	12/02/15	17
RTSum - 0010115-26.2015.5.18.0003	24/02/15	07/04/15	42
RTSum - 0010118-69.2015.5.18.0006	26/01/15	27/01/15	1
RTSum - 0010120-39.2015.5.18.0006	26/01/15	19/02/15	24
RTSum - 0010122-09.2015.5.18.0006	26/01/15	10/03/15	43
RTSum - 0010125-61.2015.5.18.0006	27/01/15	04/11/15	281

Legenda:

Ajuiz. Data do Ajuizamento;

Enc. da Instrução: Data da conclusão para proferir sentença;

Prazo: Quantidade de dias decorridos do ajuizamento até o encerramento da instrução.



PRAZO MÉDIO ENTRE O AJUIZAMENTO E O ENCERRAMENTO DA INSTRUÇÃO - 6ª VARA DO TRABALHO DE GOIÂNIA

6ª VARA DO TRABALHO DE GOIÂNIA

SUMARÍSSIMO

Qtd	Prazo Médio
1.018	52,43

Nr. Processo	Ajuiz.	nc. Instruçã	Prazo
RTSum - 0010126-46.2015.5.18.0006	27/01/15	11/03/15	43
RTSum - 0010129-98.2015.5.18.0006	27/01/15	02/02/15	6
RTSum - 0010132-53.2015.5.18.0006	27/01/15	02/02/15	6
RTSum - 0010133-17.2015.5.18.0013	28/01/15	11/03/15	42
RTSum - 0010133-38.2015.5.18.0006	27/01/15	04/03/15	36
RTSum - 0010135-08.2015.5.18.0006	27/01/15	30/01/15	3
RTSum - 0010137-75.2015.5.18.0006	27/01/15	10/03/15	42
RTSum - 0010145-52.2015.5.18.0006	29/01/15	24/02/15	26
RTSum - 0010146-37.2015.5.18.0006	29/01/15	24/02/15	26
RTSum - 0010147-22.2015.5.18.0006	29/01/15	20/02/15	22
RTSum - 0010149-89.2015.5.18.0006	29/01/15	03/02/15	5
RTSum - 0010150-74.2015.5.18.0006	29/01/15	30/01/15	1
RTSum - 0010152-44.2015.5.18.0006	29/01/15	24/02/15	26
RTSum - 0010153-29.2015.5.18.0006	29/01/15	03/02/15	5
RTSum - 0010154-14.2015.5.18.0006	29/01/15	02/02/15	4
RTSum - 0010155-96.2015.5.18.0006	29/01/15	12/03/15	42
RTSum - 0010158-51.2015.5.18.0006	30/01/15	25/02/15	26
RTSum - 0010159-36.2015.5.18.0006	30/01/15	26/03/15	55
RTSum - 0010159-97.2015.5.18.0018	17/04/15	02/06/15	46
RTSum - 0010160-07.2013.5.18.0001	14/03/13	15/07/15	853
RTSum - 0010160-21.2015.5.18.0006	30/01/15	19/02/15	20
RTSum - 0010161-06.2015.5.18.0006	30/01/15	19/02/15	20
RTSum - 0010164-58.2015.5.18.0006	30/01/15	12/03/15	41
RTSum - 0010165-43.2015.5.18.0006	30/01/15	25/02/15	26
RTSum - 0010166-28.2015.5.18.0006	30/01/15	26/02/15	27

Legenda:

Ajuiz. Data do Ajuizamento;

Enc. da Instrução: Data da conclusão para proferir sentença;

Prazo: Quantidade de dias decorridos do ajuizamento até o encerramento da instrução.



PRAZO MÉDIO ENTRE O AJUIZAMENTO E O ENCERRAMENTO DA INSTRUÇÃO - 6ª VARA DO TRABALHO DE GOIÂNIA

6ª VARA DO TRABALHO DE GOIÂNIA

SUMARÍSSIMO

Qtd	Prazo Médio
1.018	52,43

Nr. Processo	Ajuiz.	nc. Instruçã	Prazo
RTSum - 0010168-95.2015.5.18.0006	30/01/15	26/02/15	27
RTSum - 0010169-80.2015.5.18.0006	30/01/15	11/03/15	40
RTSum - 0010170-32.2015.5.18.0017	02/02/15	17/03/15	43
RTSum - 0010170-65.2015.5.18.0006	30/01/15	05/11/15	279
RTSum - 0010170-65.2015.5.18.0006	30/01/15	06/11/15	280
RTSum - 0010171-50.2015.5.18.0006	30/01/15	26/02/15	27
RTSum - 0010172-35.2015.5.18.0006	30/01/15	26/02/15	27
RTSum - 0010174-05.2015.5.18.0006	30/01/15	02/03/15	31
RTSum - 0010174-73.2013.5.18.0006	15/03/13	15/07/15	852
RTSum - 0010176-72.2015.5.18.0006	31/01/15	03/02/15	3
RTSum - 0010179-27.2015.5.18.0006	01/02/15	03/02/15	2
RTSum - 0010180-12.2015.5.18.0006	02/02/15	02/03/15	28
RTSum - 0010182-79.2015.5.18.0006	02/02/15	03/02/15	1
RTSum - 0010184-49.2015.5.18.0006	03/02/15	02/03/15	27
RTSum - 0010185-34.2015.5.18.0006	03/02/15	05/02/15	2
RTSum - 0010188-86.2015.5.18.0006	03/02/15	04/03/15	29
RTSum - 0010190-56.2015.5.18.0006	03/02/15	17/03/15	42
RTSum - 0010194-93.2015.5.18.0006	04/02/15	26/03/15	50
RTSum - 0010205-25.2015.5.18.0006	05/02/15	04/03/15	27
RTSum - 0010206-10.2015.5.18.0006	05/02/15	11/03/15	34
RTSum - 0010209-65.2015.5.18.0005	06/02/15	10/03/15	32
RTSum - 0010213-02.2015.5.18.0006	05/02/15	09/02/15	4
RTSum - 0010217-39.2015.5.18.0006	06/02/15	09/02/15	3
RTSum - 0010218-24.2015.5.18.0006	06/02/15	04/03/15	26
RTSum - 0010219-09.2015.5.18.0006	06/02/15	09/02/15	3

Legenda:

Ajuiz. Data do Ajuizamento;

Enc. da Instrução: Data da conclusão para proferir sentença;

Prazo: Quantidade de dias decorridos do ajuizamento até o encerramento da instrução.



PRAZO MÉDIO ENTRE O AJUIZAMENTO E O ENCERRAMENTO DA INSTRUÇÃO - 6ª VARA DO TRABALHO DE GOIÂNIA

6ª VARA DO TRABALHO DE GOIÂNIA

SUMARÍSSIMO

Qtd	Prazo Médio
1.018	52,43

Nr. Processo	Ajuiz.	nc. Instruçã	Prazo
RTSum - 0010220-91.2015.5.18.0006	06/02/15	02/03/15	24
RTSum - 0010221-76.2015.5.18.0006	06/02/15	17/03/15	39
RTSum - 0010224-31.2015.5.18.0006	06/02/15	12/02/15	6
RTSum - 0010225-16.2015.5.18.0006	06/02/15	13/02/15	7
RTSum - 0010227-83.2015.5.18.0006	09/02/15	09/02/15	0
RTSum - 0010229-53.2015.5.18.0006	09/02/15	05/03/15	24
RTSum - 0010231-23.2015.5.18.0006	09/02/15	31/03/15	50
RTSum - 0010233-90.2015.5.18.0006	09/02/15	25/03/15	44
RTSum - 0010235-60.2015.5.18.0006	10/02/15	12/02/15	2
RTSum - 0010237-30.2015.5.18.0006	10/02/15	27/03/15	45
RTSum - 0010239-12.2015.5.18.0002	20/02/15	18/03/15	26
RTSum - 0010239-97.2015.5.18.0006	10/02/15	12/02/15	2
RTSum - 0010240-82.2015.5.18.0006	10/02/15	09/03/15	27
RTSum - 0010240-97.2015.5.18.0001	16/04/15	07/05/15	21
RTSum - 0010244-22.2015.5.18.0006	11/02/15	09/03/15	26
RTSum - 0010245-07.2015.5.18.0006	11/02/15	06/04/15	54
RTSum - 0010246-60.2013.5.18.0006	26/03/13	16/07/15	842
RTSum - 0010247-74.2015.5.18.0006	11/02/15	10/03/15	27
RTSum - 0010248-59.2015.5.18.0006	11/02/15	08/04/15	56
RTSum - 0010249-53.2015.5.18.0003	09/03/15	26/03/15	17
RTSum - 0010250-11.2015.5.18.0012	02/03/15	05/05/15	64
RTSum - 0010250-29.2015.5.18.0006	11/02/15	03/06/15	112
RTSum - 0010251-14.2015.5.18.0006	12/02/15	10/03/15	26
RTSum - 0010252-96.2015.5.18.0006	12/02/15	05/03/15	21
RTSum - 0010253-81.2015.5.18.0006	12/02/15	09/04/15	56

Legenda:

Ajuiz. Data do Ajuizamento;

Enc. da Instrução: Data da conclusão para proferir sentença;

Prazo: Quantidade de dias decorridos do ajuizamento até o encerramento da instrução.



PRAZO MÉDIO ENTRE O AJUIZAMENTO E O ENCERRAMENTO DA INSTRUÇÃO - 6ª VARA DO TRABALHO DE GOIÂNIA

6ª VARA DO TRABALHO DE GOIÂNIA

SUMARÍSSIMO

Qtd	Prazo Médio
1.018	52,43

Nr. Processo	Ajuiz.	nc. Instruçã	Prazo
RTSum - 0010254-66.2015.5.18.0006	13/02/15	20/02/15	7
RTSum - 0010257-21.2015.5.18.0006	13/02/15	09/03/15	24
RTSum - 0010259-88.2015.5.18.0006	13/02/15	11/03/15	26
RTSum - 0010260-73.2015.5.18.0006	13/02/15	11/03/15	26
RTSum - 0010261-58.2015.5.18.0006	13/02/15	17/09/15	216
RTSum - 0010263-28.2015.5.18.0006	13/02/15	11/03/15	26
RTSum - 0010264-74.2015.5.18.0018	27/02/15	27/02/15	0
RTSum - 0010269-35.2015.5.18.0006	18/02/15	11/03/15	21
RTSum - 0010270-20.2015.5.18.0006	18/02/15	12/03/15	22
RTSum - 0010271-05.2015.5.18.0006	18/02/15	08/04/15	49
RTSum - 0010272-87.2015.5.18.0006	19/02/15	15/04/15	55
RTSum - 0010273-66.2015.5.18.0008	27/02/15	15/04/15	47
RTSum - 0010275-42.2015.5.18.0006	19/02/15	25/02/15	6
RTSum - 0010276-27.2015.5.18.0006	19/02/15	19/05/15	89
RTSum - 0010276-27.2015.5.18.0006	19/02/15	01/06/15	102
RTSum - 0010279-79.2015.5.18.0006	20/02/15	25/03/15	33
RTSum - 0010281-49.2015.5.18.0006	20/02/15	17/03/15	25
RTSum - 0010282-34.2015.5.18.0006	20/02/15	18/03/15	26
RTSum - 0010284-71.2015.5.18.0016	25/02/15	27/02/15	2
RTSum - 0010285-57.2013.5.18.0006	02/04/13	17/07/15	836
RTSum - 0010287-56.2015.5.18.0006	20/02/15	07/04/15	46
RTSum - 0010289-26.2015.5.18.0006	23/02/15	25/03/15	30
RTSum - 0010289-94.2013.5.18.0006	03/04/13	17/07/15	835
RTSum - 0010291-93.2015.5.18.0006	23/02/15	25/03/15	30
RTSum - 0010292-45.2015.5.18.0017	25/02/15	23/03/15	26

Legenda:

Ajuiz. Data do Ajuizamento;

Enc. da Instrução: Data da conclusão para proferir sentença;

Prazo: Quantidade de dias decorridos do ajuizamento até o encerramento da instrução.



PRAZO MÉDIO ENTRE O AJUIZAMENTO E O ENCERRAMENTO DA INSTRUÇÃO - 6ª VARA DO TRABALHO DE GOIÂNIA

6ª VARA DO TRABALHO DE GOIÂNIA

SUMARÍSSIMO

Qtd	Prazo Médio
1.018	52,43

Nr. Processo	Ajuiz.	nc. Instruçã	Prazo
RTSum - 0010292-78.2015.5.18.0006	23/02/15	07/12/15	287
RTSum - 0010294-48.2015.5.18.0006	23/02/15	17/03/15	22
RTSum - 0010298-85.2015.5.18.0006	23/02/15	18/03/15	23
RTSum - 0010299-70.2015.5.18.0006	23/02/15	17/03/15	22
RTSum - 0010300-55.2015.5.18.0006	24/02/15	18/03/15	22
RTSum - 0010302-25.2015.5.18.0006	24/02/15	07/04/15	42
RTSum - 0010303-10.2015.5.18.0006	24/02/15	17/03/15	21
RTSum - 0010304-92.2015.5.18.0006	24/02/15	26/02/15	2
RTSum - 0010305-77.2015.5.18.0006	24/02/15	07/04/15	42
RTSum - 0010306-62.2015.5.18.0006	25/02/15	14/04/15	48
RTSum - 0010307-47.2015.5.18.0006	25/02/15	26/02/15	1
RTSum - 0010309-17.2015.5.18.0006	25/02/15	23/03/15	26
RTSum - 0010312-69.2015.5.18.0006	25/02/15	23/03/15	26
RTSum - 0010313-54.2015.5.18.0006	25/02/15	16/12/15	294
RTSum - 0010318-52.2015.5.18.0014	27/02/15	04/03/15	5
RTSum - 0010318-76.2015.5.18.0006	26/02/15	18/03/15	20
RTSum - 0010322-16.2015.5.18.0006	27/02/15	17/03/15	18
RTSum - 0010324-83.2015.5.18.0006	27/02/15	17/03/15	18
RTSum - 0010326-53.2015.5.18.0006	02/03/15	15/12/15	288
RTSum - 0010328-23.2015.5.18.0006	02/03/15	04/03/15	2
RTSum - 0010329-08.2015.5.18.0006	02/03/15	04/03/15	2
RTSum - 0010333-45.2015.5.18.0006	02/03/15	29/04/15	58
RTSum - 0010334-30.2015.5.18.0006	03/03/15	17/03/15	14
RTSum - 0010340-37.2015.5.18.0006	04/03/15	18/03/15	14
RTSum - 0010344-74.2015.5.18.0006	04/03/15	16/04/15	43

Legenda:
Ajuiz. Data do Ajuizamento;
Enc. da Instrução: Data da conclusão para proferir sentença;
Prazo: Quantidade de dias decorridos do ajuizamento até o encerramento da instrução.



PRAZO MÉDIO ENTRE O AJUIZAMENTO E O ENCERRAMENTO DA INSTRUÇÃO - 6ª VARA DO TRABALHO DE GOIÂNIA

6ª VARA DO TRABALHO DE GOIÂNIA

SUMARÍSSIMO

Qtd	Prazo Médio
1.018	52,43

Nr. Processo	Ajuiz.	nc. Instruçã	Prazo
RTSum - 0010347-29.2015.5.18.0006	04/03/15	24/03/15	20
RTSum - 0010349-96.2015.5.18.0006	05/03/15	16/04/15	42
RTSum - 0010350-81.2015.5.18.0006	05/03/15	13/04/15	39
RTSum - 0010350-81.2015.5.18.0006	05/03/15	27/08/15	175
RTSum - 0010351-66.2015.5.18.0006	05/03/15	17/04/15	43
RTSum - 0010352-51.2015.5.18.0006	05/03/15	24/03/15	19
RTSum - 0010353-36.2015.5.18.0006	05/03/15	16/04/15	42
RTSum - 0010354-21.2015.5.18.0006	05/03/15	24/03/15	19
RTSum - 0010355-06.2015.5.18.0006	05/03/15	28/08/15	176
RTSum - 0010362-92.2015.5.18.0007	12/03/15	27/04/15	46
RTSum - 0010362-92.2015.5.18.0007	12/03/15	06/10/15	208
RTSum - 0010368-05.2015.5.18.0006	08/03/15	23/04/15	46
RTSum - 0010370-72.2015.5.18.0006	09/03/15	22/04/15	44
RTSum - 0010373-27.2015.5.18.0006	09/03/15	25/03/15	16
RTSum - 0010376-79.2015.5.18.0006	09/03/15	25/03/15	16
RTSum - 0010377-61.2015.5.18.0007	19/03/15	08/04/15	20
RTSum - 0010377-64.2015.5.18.0006	09/03/15	23/04/15	45
RTSum - 0010381-04.2015.5.18.0006	10/03/15	11/03/15	1
RTSum - 0010385-12.2013.5.18.0006	19/04/13	24/06/15	796
RTSum - 0010385-41.2015.5.18.0006	11/03/15	17/03/15	6
RTSum - 0010388-63.2015.5.18.0016	19/03/15	04/05/15	46
RTSum - 0010389-54.2015.5.18.0014	12/03/15	12/11/15	245
RTSum - 0010391-48.2015.5.18.0006	11/03/15	07/05/15	57
RTSum - 0010392-33.2015.5.18.0006	11/03/15	07/05/15	57
RTSum - 0010393-18.2015.5.18.0006	11/03/15	28/04/15	48

Legenda:

Ajuiz. Data do Ajuizamento;

Enc. da Instrução: Data da conclusão para proferir sentença;

Prazo: Quantidade de dias decorridos do ajuizamento até o encerramento da instrução.



PRAZO MÉDIO ENTRE O AJUIZAMENTO E O ENCERRAMENTO DA INSTRUÇÃO - 6ª VARA DO TRABALHO DE GOIÂNIA

6ª VARA DO TRABALHO DE GOIÂNIA

SUMARÍSSIMO

Qtd	Prazo Médio
1.018	52,43

Nr. Processo	Ajuiz.	nc. Instruçã	Prazo
RTSum - 0010394-03.2015.5.18.0006	11/03/15	26/03/15	15
RTSum - 0010397-55.2015.5.18.0006	12/03/15	22/04/15	41
RTSum - 0010398-40.2015.5.18.0006	12/03/15	20/03/15	8
RTSum - 0010400-10.2015.5.18.0006	12/03/15	30/03/15	18
RTSum - 0010403-62.2015.5.18.0006	12/03/15	30/03/15	18
RTSum - 0010404-47.2015.5.18.0006	13/03/15	30/03/15	17
RTSum - 0010406-17.2015.5.18.0006	13/03/15	30/03/15	17
RTSum - 0010409-69.2015.5.18.0006	14/03/15	31/03/15	17
RTSum - 0010410-54.2015.5.18.0006	14/03/15	20/03/15	6
RTSum - 0010411-39.2015.5.18.0006	14/03/15	15/04/15	32
RTSum - 0010412-09.2015.5.18.0011	19/03/15	20/03/15	1
RTSum - 0010412-24.2015.5.18.0006	16/03/15	31/03/15	15
RTSum - 0010412-92.2013.5.18.0006	23/04/13	20/07/15	818
RTSum - 0010415-76.2015.5.18.0006	16/03/15	27/04/15	42
RTSum - 0010416-58.2015.5.18.0007	25/03/15	14/04/15	20
RTSum - 0010417-80.2014.5.18.0006	12/03/14	25/02/15	350
RTSum - 0010420-69.2013.5.18.0006	24/04/13	20/07/15	817
RTSum - 0010421-83.2015.5.18.0006	17/03/15	18/03/15	1
RTSum - 0010423-38.2015.5.18.0011	20/03/15	13/04/15	24
RTSum - 0010424-38.2015.5.18.0006	17/03/15	31/03/15	14
RTSum - 0010424-47.2015.5.18.0003	15/04/15	22/04/15	7
RTSum - 0010426-08.2015.5.18.0006	17/03/15	06/04/15	20
RTSum - 0010426-76.2013.5.18.0006	25/04/13	20/07/15	816
RTSum - 0010428-84.2015.5.18.0003	14/04/15	04/05/15	20
RTSum - 0010429-60.2015.5.18.0006	17/03/15	20/03/15	3

Legenda:

Ajuiz. Data do Ajuizamento;

Enc. da Instrução: Data da conclusão para proferir sentença;

Prazo: Quantidade de dias decorridos do ajuizamento até o encerramento da instrução.



PRAZO MÉDIO ENTRE O AJUIZAMENTO E O ENCERRAMENTO DA INSTRUÇÃO - 6ª VARA DO TRABALHO DE GOIÂNIA

6ª VARA DO TRABALHO DE GOIÂNIA

SUMARÍSSIMO

Qtd	Prazo Médio
1.018	52,43

Nr. Processo	Ajuiz.	nc. Instruçã	Prazo
RTSum - 0010429-69.2015.5.18.0003	08/04/15	11/05/15	33
RTSum - 0010431-30.2015.5.18.0006	18/03/15	06/04/15	19
RTSum - 0010434-82.2015.5.18.0006	18/03/15	24/03/15	6
RTSum - 0010435-67.2015.5.18.0006	18/03/15	07/04/15	20
RTSum - 0010437-37.2015.5.18.0006	18/03/15	07/04/15	20
RTSum - 0010438-22.2015.5.18.0006	19/03/15	30/04/15	42
RTSum - 0010439-07.2015.5.18.0006	19/03/15	07/04/15	19
RTSum - 0010439-07.2015.5.18.0006	19/03/15	19/05/15	61
RTSum - 0010439-07.2015.5.18.0006	19/03/15	19/11/15	245
RTSum - 0010440-89.2015.5.18.0006	19/03/15	31/07/15	134
RTSum - 0010442-59.2015.5.18.0006	19/03/15	20/03/15	1
RTSum - 0010443-44.2015.5.18.0006	19/03/15	20/03/15	1
RTSum - 0010444-29.2015.5.18.0006	19/03/15	20/03/15	1
RTSum - 0010446-96.2015.5.18.0006	19/03/15	08/04/15	20
RTSum - 0010447-81.2015.5.18.0006	19/03/15	23/04/15	35
RTSum - 0010448-54.2015.5.18.0010	08/04/15	28/04/15	20
RTSum - 0010448-66.2015.5.18.0006	20/03/15	08/04/15	19
RTSum - 0010449-51.2015.5.18.0006	20/03/15	24/03/15	4
RTSum - 0010450-36.2015.5.18.0006	20/03/15	09/04/15	20
RTSum - 0010452-06.2015.5.18.0006	20/03/15	23/03/15	3
RTSum - 0010454-73.2015.5.18.0006	20/03/15	11/05/15	52
RTSum - 0010455-29.2013.5.18.0006	30/04/13	20/07/15	811
RTSum - 0010455-58.2015.5.18.0006	20/03/15	09/04/15	20
RTSum - 0010458-13.2015.5.18.0006	23/03/15	09/04/15	17
RTSum - 0010466-75.2015.5.18.0010	19/06/15	09/11/15	143

Legenda:
Ajuiz. Data do Ajuizamento;
Enc. da Instrução: Data da conclusão para proferir sentença;
Prazo: Quantidade de dias decorridos do ajuizamento até o encerramento da instrução.



PRAZO MÉDIO ENTRE O AJUIZAMENTO E O ENCERRAMENTO DA INSTRUÇÃO - 6ª VARA DO TRABALHO DE GOIÂNIA

6ª VARA DO TRABALHO DE GOIÂNIA

SUMARÍSSIMO

Qtd	Prazo Médio
1.018	52,43

Nr. Processo	Ajuiz.	nc. Instruçã	Prazo
RTSum - 0010467-72.2015.5.18.0006	23/03/15	13/04/15	21
RTSum - 0010469-42.2015.5.18.0006	23/03/15	13/04/15	21
RTSum - 0010474-64.2015.5.18.0006	24/03/15	26/03/15	2
RTSum - 0010476-34.2015.5.18.0006	24/03/15	26/03/15	2
RTSum - 0010478-04.2015.5.18.0006	24/03/15	26/03/15	2
RTSum - 0010479-86.2015.5.18.0006	24/03/15	26/03/15	2
RTSum - 0010484-11.2015.5.18.0006	25/03/15	26/03/15	1
RTSum - 0010486-78.2015.5.18.0006	25/03/15	24/04/15	30
RTSum - 0010491-03.2015.5.18.0006	25/03/15	14/04/15	20
RTSum - 0010495-40.2015.5.18.0006	26/03/15	14/04/15	19
RTSum - 0010500-62.2015.5.18.0006	26/03/15	30/03/15	4
RTSum - 0010501-47.2015.5.18.0006	26/03/15	30/03/15	4
RTSum - 0010502-32.2015.5.18.0006	26/03/15	15/04/15	20
RTSum - 0010505-55.2013.5.18.0006	09/05/13	20/07/15	802
RTSum - 0010505-84.2015.5.18.0006	27/03/15	15/04/15	19
RTSum - 0010506-36.2015.5.18.0017	27/03/15	06/04/15	10
RTSum - 0010506-69.2015.5.18.0006	27/03/15	15/05/15	49
RTSum - 0010507-54.2015.5.18.0006	27/03/15	30/03/15	3
RTSum - 0010508-39.2015.5.18.0006	27/03/15	06/04/15	10
RTSum - 0010512-76.2015.5.18.0006	30/03/15	16/04/15	17
RTSum - 0010517-98.2015.5.18.0006	30/03/15	30/03/15	0
RTSum - 0010520-53.2015.5.18.0006	30/03/15	09/04/15	10
RTSum - 0010521-38.2015.5.18.0006	30/03/15	05/05/15	36
RTSum - 0010523-08.2015.5.18.0006	30/03/15	07/04/15	8
RTSum - 0010529-15.2015.5.18.0006	31/03/15	22/04/15	22

Legenda:

Ajuiz. Data do Ajuizamento;

Enc. da Instrução: Data da conclusão para proferir sentença;

Prazo: Quantidade de dias decorridos do ajuizamento até o encerramento da instrução.



PRAZO MÉDIO ENTRE O AJUIZAMENTO E O ENCERRAMENTO DA INSTRUÇÃO - 6ª VARA DO TRABALHO DE GOIÂNIA

6ª VARA DO TRABALHO DE GOIÂNIA

SUMARÍSSIMO

Qtd	Prazo Médio
1.018	52,43

Nr. Processo	Ajuiz.	nc. Instruçã	Prazo
RTSum - 0010532-67.2015.5.18.0006	31/03/15	07/05/15	37
RTSum - 0010535-22.2015.5.18.0006	01/04/15	22/04/15	21
RTSum - 0010538-41.2015.5.18.0017	06/04/15	28/04/15	22
RTSum - 0010538-74.2015.5.18.0006	01/04/15	18/05/15	47
RTSum - 0010538-74.2015.5.18.0006	01/04/15	01/06/15	61
RTSum - 0010543-96.2015.5.18.0006	02/04/15	23/04/15	21
RTSum - 0010547-36.2015.5.18.0006	02/04/15	23/04/15	21
RTSum - 0010551-73.2015.5.18.0006	06/04/15	23/04/15	17
RTSum - 0010554-28.2015.5.18.0006	06/04/15	23/04/15	17
RTSum - 0010559-50.2015.5.18.0006	07/04/15	27/04/15	20
RTSum - 0010561-20.2015.5.18.0006	07/04/15	13/04/15	6
RTSum - 0010562-05.2015.5.18.0006	07/04/15	27/04/15	20
RTSum - 0010564-43.2013.5.18.0006	20/05/13	21/07/15	792
RTSum - 0010566-42.2015.5.18.0006	07/04/15	27/04/15	20
RTSum - 0010567-27.2015.5.18.0006	07/04/15	09/04/15	2
RTSum - 0010570-79.2015.5.18.0006	08/04/15	13/04/15	5
RTSum - 0010576-56.2015.5.18.0016	17/04/15	22/04/15	5
RTSum - 0010577-71.2015.5.18.0006	09/04/15	12/05/15	33
RTSum - 0010580-26.2015.5.18.0006	09/04/15	28/04/15	19
RTSum - 0010587-18.2015.5.18.0006	10/04/15	25/05/15	45
RTSum - 0010589-85.2015.5.18.0006	10/04/15	17/12/15	251
RTSum - 0010590-70.2015.5.18.0006	10/04/15	14/05/15	34
RTSum - 0010593-25.2015.5.18.0006	13/04/15	29/04/15	16
RTSum - 0010599-32.2015.5.18.0006	13/04/15	13/05/15	30
RTSum - 0010601-02.2015.5.18.0006	13/04/15	14/04/15	1

Legenda:

Ajuiz. Data do Ajuizamento;

Enc. da Instrução: Data da conclusão para proferir sentença;

Prazo: Quantidade de dias decorridos do ajuizamento até o encerramento da instrução.



PRAZO MÉDIO ENTRE O AJUIZAMENTO E O ENCERRAMENTO DA INSTRUÇÃO - 6ª VARA DO TRABALHO DE GOIÂNIA

6ª VARA DO TRABALHO DE GOIÂNIA

SUMARÍSSIMO

Qtd	Prazo Médio
1.018	52,43

Nr. Processo	Ajuiz.	nc. Instruçã	Prazo
RTSum - 0010610-61.2015.5.18.0006	14/04/15	30/04/15	16
RTSum - 0010611-46.2015.5.18.0006	14/04/15	22/04/15	8
RTSum - 0010612-31.2015.5.18.0006	14/04/15	30/04/15	16
RTSum - 0010614-69.2013.5.18.0006	31/05/13	21/07/15	781
RTSum - 0010614-98.2015.5.18.0006	14/04/15	30/04/15	16
RTSum - 0010616-68.2015.5.18.0006	15/04/15	19/05/15	34
RTSum - 0010621-90.2015.5.18.0006	15/04/15	17/04/15	2
RTSum - 0010623-60.2015.5.18.0006	15/04/15	04/05/15	19
RTSum - 0010624-45.2015.5.18.0006	16/04/15	22/04/15	6
RTSum - 0010625-30.2015.5.18.0006	16/04/15	20/05/15	34
RTSum - 0010626-15.2015.5.18.0006	16/04/15	27/05/15	41
RTSum - 0010628-49.2015.5.18.0017	17/04/15	01/06/15	45
RTSum - 0010629-67.2015.5.18.0006	16/04/15	18/05/15	32
RTSum - 0010629-67.2015.5.18.0006	16/04/15	01/06/15	46
RTSum - 0010631-37.2015.5.18.0006	17/04/15	05/05/15	18
RTSum - 0010632-22.2015.5.18.0006	17/04/15	15/05/15	28
RTSum - 0010633-07.2015.5.18.0006	17/04/15	14/05/15	27
RTSum - 0010634-89.2015.5.18.0006	17/04/15	06/05/15	19
RTSum - 0010635-74.2015.5.18.0006	17/04/15	22/04/15	5
RTSum - 0010636-59.2015.5.18.0006	17/04/15	22/04/15	5
RTSum - 0010640-96.2015.5.18.0006	20/04/15	28/05/15	38
RTSum - 0010641-81.2015.5.18.0006	22/04/15	07/12/15	229
RTSum - 0010644-36.2015.5.18.0006	22/04/15	07/05/15	15
RTSum - 0010645-21.2015.5.18.0006	22/04/15	30/04/15	8
RTSum - 0010646-06.2015.5.18.0006	22/04/15	11/05/15	19

Legenda:

Ajuiz. Data do Ajuizamento;

Enc. da Instrução: Data da conclusão para proferir sentença;

Prazo: Quantidade de dias decorridos do ajuizamento até o encerramento da instrução.



PRAZO MÉDIO ENTRE O AJUIZAMENTO E O ENCERRAMENTO DA INSTRUÇÃO - 6ª VARA DO TRABALHO DE GOIÂNIA

6ª VARA DO TRABALHO DE GOIÂNIA

SUMARÍSSIMO

Qtd	Prazo Médio
1.018	52,43

Nr. Processo	Ajuiz.	nc. Instruçã	Prazo
RTSum - 0010649-58.2015.5.18.0006	22/04/15	27/05/15	35
RTSum - 0010654-80.2015.5.18.0006	23/04/15	11/05/15	18
RTSum - 0010655-65.2015.5.18.0006	23/04/15	11/05/15	18
RTSum - 0010657-35.2015.5.18.0006	23/04/15	11/05/15	18
RTSum - 0010659-02.2015.5.18.0007	18/05/15	09/06/15	22
RTSum - 0010661-72.2015.5.18.0006	23/04/15	28/04/15	5
RTSum - 0010664-27.2015.5.18.0006	24/04/15	12/05/15	18
RTSum - 0010665-85.2015.5.18.0014	05/05/15	26/05/15	21
RTSum - 0010666-94.2015.5.18.0006	24/04/15	12/05/15	18
RTSum - 0010667-79.2015.5.18.0006	24/04/15	27/04/15	3
RTSum - 0010669-49.2015.5.18.0006	24/04/15	12/05/15	18
RTSum - 0010671-19.2015.5.18.0006	24/04/15	03/06/15	40
RTSum - 0010672-04.2015.5.18.0006	27/04/15	27/04/15	0
RTSum - 0010674-35.2015.5.18.0018	07/05/15	26/05/15	19
RTSum - 0010675-27.2013.5.18.0006	11/06/13	21/07/15	770
RTSum - 0010676-41.2015.5.18.0006	27/04/15	25/05/15	28
RTSum - 0010678-11.2015.5.18.0006	27/04/15	28/04/15	1
RTSum - 0010678-23.2015.5.18.0002	07/05/15	09/06/15	33
RTSum - 0010681-63.2015.5.18.0006	27/04/15	13/05/15	16
RTSum - 0010682-48.2015.5.18.0006	28/04/15	29/04/15	1
RTSum - 0010688-55.2015.5.18.0006	28/04/15	13/05/15	15
RTSum - 0010690-25.2015.5.18.0006	28/04/15	13/05/15	15
RTSum - 0010693-77.2015.5.18.0006	28/04/15	29/04/15	1
RTSum - 0010694-59.2015.5.18.0007	06/05/15	26/05/15	20
RTSum - 0010696-32.2015.5.18.0006	29/04/15	14/05/15	15

Legenda:

Ajuiz. Data do Ajuizamento;

Enc. da Instrução: Data da conclusão para proferir sentença;

Prazo: Quantidade de dias decorridos do ajuizamento até o encerramento da instrução.



PRAZO MÉDIO ENTRE O AJUIZAMENTO E O ENCERRAMENTO DA INSTRUÇÃO - 6ª VARA DO TRABALHO DE GOIÂNIA

6ª VARA DO TRABALHO DE GOIÂNIA

SUMARÍSSIMO

Qtd	Prazo Médio
1.018	52,43

Nr. Processo	Ajuiz.	nc. Instruçã	Prazo
RTSum - 0010697-17.2015.5.18.0006	29/04/15	07/12/15	222
RTSum - 0010701-54.2015.5.18.0006	29/04/15	14/05/15	15
RTSum - 0010702-39.2015.5.18.0006	29/04/15	14/05/15	15
RTSum - 0010703-24.2015.5.18.0006	29/04/15	18/05/15	19
RTSum - 0010704-09.2015.5.18.0006	29/04/15	04/05/15	5
RTSum - 0010705-64.2015.5.18.0015	13/05/15	11/06/15	29
RTSum - 0010709-31.2015.5.18.0006	29/04/15	04/05/15	5
RTSum - 0010710-16.2015.5.18.0006	29/04/15	04/05/15	5
RTSum - 0010713-68.2015.5.18.0006	29/04/15	30/04/15	1
RTSum - 0010715-38.2015.5.18.0006	30/04/15	18/05/15	18
RTSum - 0010715-53.2015.5.18.0001	14/05/15	26/05/15	12
RTSum - 0010715-53.2015.5.18.0001	14/05/15	26/05/15	12
RTSum - 0010721-45.2015.5.18.0006	04/05/15	12/08/15	100
RTSum - 0010723-15.2015.5.18.0006	04/05/15	26/05/15	22
RTSum - 0010727-52.2015.5.18.0006	04/05/15	19/05/15	15
RTSum - 0010728-37.2015.5.18.0006	04/05/15	19/05/15	15
RTSum - 0010729-22.2015.5.18.0006	04/05/15	27/05/15	23
RTSum - 0010730-07.2015.5.18.0006	04/05/15	19/05/15	15
RTSum - 0010731-89.2015.5.18.0006	04/05/15	20/05/15	16
RTSum - 0010732-65.2015.5.18.0009	12/05/15	15/06/15	34
RTSum - 0010733-59.2015.5.18.0006	05/05/15	20/05/15	15
RTSum - 0010734-15.2013.5.18.0006	19/06/13	21/07/15	762
RTSum - 0010734-44.2015.5.18.0006	05/05/15	20/05/15	15
RTSum - 0010737-96.2015.5.18.0006	05/05/15	11/06/15	37
RTSum - 0010738-81.2015.5.18.0006	05/05/15	19/05/15	14

Legenda:
Ajuiz. Data do Ajuizamento;
Enc. da Instrução: Data da conclusão para proferir sentença;
Prazo: Quantidade de dias decorridos do ajuizamento até o encerramento da instrução.



PRAZO MÉDIO ENTRE O AJUIZAMENTO E O ENCERRAMENTO DA INSTRUÇÃO - 6ª VARA DO TRABALHO DE GOIÂNIA

6ª VARA DO TRABALHO DE GOIÂNIA

SUMARÍSSIMO

Qtd	Prazo Médio
1.018	52,43

Nr. Processo	Ajuiz.	nc. Instruçã	Prazo
RTSum - 0010742-21.2015.5.18.0006	05/05/15	01/06/15	27
RTSum - 0010743-06.2015.5.18.0006	06/05/15	21/05/15	15
RTSum - 0010744-88.2015.5.18.0006	06/05/15	24/08/15	110
RTSum - 0010745-44.2013.5.18.0006	21/06/13	21/07/15	760
RTSum - 0010746-67.2015.5.18.0003	14/05/15	02/06/15	19
RTSum - 0010749-13.2015.5.18.0006	06/05/15	21/05/15	15
RTSum - 0010750-95.2015.5.18.0006	07/05/15	21/05/15	14
RTSum - 0010751-80.2015.5.18.0006	07/05/15	02/06/15	26
RTSum - 0010754-35.2015.5.18.0006	07/05/15	21/05/15	14
RTSum - 0010757-87.2015.5.18.0006	07/05/15	20/05/15	13
RTSum - 0010758-72.2015.5.18.0006	07/05/15	08/05/15	1
RTSum - 0010761-27.2015.5.18.0006	07/05/15	13/05/15	6
RTSum - 0010767-34.2015.5.18.0006	08/05/15	03/08/15	87
RTSum - 0010769-04.2015.5.18.0006	08/05/15	03/08/15	87
RTSum - 0010770-86.2015.5.18.0006	08/05/15	26/05/15	18
RTSum - 0010772-56.2015.5.18.0006	10/05/15	28/09/15	141
RTSum - 0010778-30.2015.5.18.0017	17/05/15	30/06/15	44
RTSum - 0010779-48.2015.5.18.0006	11/05/15	27/05/15	16
RTSum - 0010780-15.2015.5.18.0012	21/05/15	11/06/15	21
RTSum - 0010783-85.2015.5.18.0006	12/05/15	28/05/15	16
RTSum - 0010784-70.2015.5.18.0006	12/05/15	12/05/15	0
RTSum - 0010786-40.2015.5.18.0006	12/05/15	28/05/15	16
RTSum - 0010787-10.2015.5.18.0011	25/05/15	18/06/15	24
RTSum - 0010787-25.2015.5.18.0006	12/05/15	12/05/15	0
RTSum - 0010788-10.2015.5.18.0006	12/05/15	12/05/15	0

Legenda:

Ajuiz. Data do Ajuizamento;

Enc. da Instrução: Data da conclusão para proferir sentença;

Prazo: Quantidade de dias decorridos do ajuizamento até o encerramento da instrução.



PRAZO MÉDIO ENTRE O AJUIZAMENTO E O ENCERRAMENTO DA INSTRUÇÃO - 6ª VARA DO TRABALHO DE GOIÂNIA

6ª VARA DO TRABALHO DE GOIÂNIA

SUMARÍSSIMO

Qtd	Prazo Médio
1.018	52,43

Nr. Processo	Ajuiz.	nc. Instruçã	Prazo
RTSum - 0010790-77.2015.5.18.0006	12/05/15	12/05/15	0
RTSum - 0010798-54.2015.5.18.0006	13/05/15	01/06/15	19
RTSum - 0010799-39.2015.5.18.0006	13/05/15	01/06/15	19
RTSum - 0010802-62.2013.5.18.0006	01/07/13	22/07/15	751
RTSum - 0010802-91.2015.5.18.0006	13/05/15	12/08/15	91
RTSum - 0010804-61.2015.5.18.0006	14/05/15	01/06/15	18
RTSum - 0010805-46.2015.5.18.0006	14/05/15	01/06/15	18
RTSum - 0010808-98.2015.5.18.0006	14/05/15	10/08/15	88
RTSum - 0010810-68.2015.5.18.0006	14/05/15	20/08/15	98
RTSum - 0010811-53.2015.5.18.0006	14/05/15	19/05/15	5
RTSum - 0010817-60.2015.5.18.0006	15/05/15	03/06/15	19
RTSum - 0010819-30.2015.5.18.0006	15/05/15	03/06/15	19
RTSum - 0010820-15.2015.5.18.0006	15/05/15	03/06/15	19
RTSum - 0010824-52.2015.5.18.0006	18/05/15	19/08/15	93
RTSum - 0010828-89.2015.5.18.0006	19/05/15	08/06/15	20
RTSum - 0010829-74.2015.5.18.0006	19/05/15	08/06/15	20
RTSum - 0010830-59.2015.5.18.0006	19/05/15	08/06/15	20
RTSum - 0010832-29.2015.5.18.0006	19/05/15	25/05/15	6
RTSum - 0010835-81.2015.5.18.0006	19/05/15	09/06/15	21
RTSum - 0010838-36.2015.5.18.0006	20/05/15	22/05/15	2
RTSum - 0010846-13.2015.5.18.0006	20/05/15	09/06/15	20
RTSum - 0010847-95.2015.5.18.0006	20/05/15	25/05/15	5
RTSum - 0010848-80.2015.5.18.0006	20/05/15	18/06/15	29
RTSum - 0010850-50.2015.5.18.0006	21/05/15	09/06/15	19
RTSum - 0010851-35.2015.5.18.0006	21/05/15	08/09/15	110

Legenda:

Ajuiz. Data do Ajuizamento;

Enc. da Instrução: Data da conclusão para proferir sentença;

Prazo: Quantidade de dias decorridos do ajuizamento até o encerramento da instrução.



PRAZO MÉDIO ENTRE O AJUIZAMENTO E O ENCERRAMENTO DA INSTRUÇÃO - 6ª VARA DO TRABALHO DE GOIÂNIA

6ª VARA DO TRABALHO DE GOIÂNIA

SUMARÍSSIMO

Qtd	Prazo Médio
1.018	52,43

Nr. Processo	Ajuiz.	nc. Instruçã	Prazo
RTSum - 0010852-84.2015.5.18.0017	21/05/15	11/06/15	21
RTSum - 0010853-05.2015.5.18.0006	21/05/15	10/08/15	81
RTSum - 0010854-87.2015.5.18.0006	21/05/15	08/09/15	110
RTSum - 0010855-72.2015.5.18.0006	21/05/15	02/09/15	104
RTSum - 0010856-57.2015.5.18.0006	22/05/15	02/09/15	103
RTSum - 0010857-42.2015.5.18.0006	22/05/15	02/07/15	41
RTSum - 0010859-03.2015.5.18.0009	19/06/15	15/10/15	118
RTSum - 0010859-12.2015.5.18.0006	22/05/15	11/06/15	20
RTSum - 0010861-82.2015.5.18.0005	26/05/15	18/06/15	23
RTSum - 0010862-64.2015.5.18.0006	22/05/15	27/05/15	5
RTSum - 0010863-49.2015.5.18.0006	22/05/15	27/05/15	5
RTSum - 0010868-33.2015.5.18.0051	26/08/15	25/09/15	30
RTSum - 0010869-56.2015.5.18.0006	25/05/15	27/05/15	2
RTSum - 0010870-41.2015.5.18.0006	25/05/15	11/06/15	17
RTSum - 0010872-11.2015.5.18.0006	25/05/15	10/12/15	199
RTSum - 0010873-69.2015.5.18.0014	29/05/15	05/08/15	68
RTSum - 0010873-93.2015.5.18.0006	25/05/15	28/05/15	3
RTSum - 0010875-63.2015.5.18.0006	25/05/15	13/08/15	80
RTSum - 0010878-18.2015.5.18.0006	26/05/15	11/06/15	16
RTSum - 0010879-03.2015.5.18.0006	26/05/15	27/05/15	1
RTSum - 0010880-85.2015.5.18.0006	26/05/15	27/05/15	1
RTSum - 0010881-70.2015.5.18.0006	26/05/15	18/06/15	23
RTSum - 0010882-55.2015.5.18.0006	26/05/15	18/06/15	23
RTSum - 0010883-40.2015.5.18.0006	26/05/15	18/06/15	23
RTSum - 0010884-25.2015.5.18.0006	26/05/15	07/07/15	42

Legenda:

Ajuiz. Data do Ajuizamento;

Enc. da Instrução: Data da conclusão para proferir sentença;

Prazo: Quantidade de dias decorridos do ajuizamento até o encerramento da instrução.



PRAZO MÉDIO ENTRE O AJUIZAMENTO E O ENCERRAMENTO DA INSTRUÇÃO - 6ª VARA DO TRABALHO DE GOIÂNIA

6ª VARA DO TRABALHO DE GOIÂNIA

SUMARÍSSIMO

Qtd	Prazo Médio
1.018	52,43

Nr. Processo	Ajuiz.	nc. Instruçã	Prazo
RTSum - 0010886-92.2015.5.18.0006	26/05/15	21/06/15	26
RTSum - 0010889-47.2015.5.18.0006	27/05/15	13/08/15	78
RTSum - 0010890-32.2015.5.18.0006	27/05/15	02/06/15	6
RTSum - 0010891-17.2015.5.18.0006	27/05/15	02/06/15	6
RTSum - 0010893-84.2015.5.18.0006	27/05/15	30/07/15	64
RTSum - 0010894-69.2015.5.18.0006	27/05/15	30/07/15	64
RTSum - 0010898-09.2015.5.18.0006	28/05/15	11/08/15	75
RTSum - 0010901-61.2015.5.18.0006	28/05/15	11/08/15	75
RTSum - 0010902-13.2015.5.18.0017	25/05/15	11/06/15	17
RTSum - 0010902-46.2015.5.18.0006	28/05/15	03/06/15	6
RTSum - 0010903-37.2015.5.18.0004	15/06/15	30/09/15	107
RTSum - 0010903-37.2015.5.18.0004	15/06/15	02/10/15	109
RTSum - 0010906-20.2014.5.18.0006	30/05/14	28/01/15	243
RTSum - 0010906-83.2015.5.18.0006	28/05/15	03/06/15	6
RTSum - 0010907-68.2015.5.18.0006	28/05/15	10/08/15	74
RTSum - 0010908-53.2015.5.18.0006	28/05/15	02/06/15	5
RTSum - 0010909-38.2015.5.18.0006	28/05/15	18/06/15	21
RTSum - 0010910-23.2015.5.18.0006	28/05/15	12/08/15	76
RTSum - 0010913-75.2015.5.18.0006	29/05/15	02/06/15	4
RTSum - 0010916-30.2015.5.18.0006	29/05/15	29/07/15	61
RTSum - 0010920-67.2015.5.18.0006	31/05/15	11/08/15	72
RTSum - 0010922-37.2015.5.18.0006	01/06/15	07/08/15	67
RTSum - 0010923-22.2015.5.18.0006	01/06/15	08/06/15	7
RTSum - 0010924-07.2015.5.18.0006	01/06/15	12/08/15	72
RTSum - 0010926-74.2015.5.18.0006	01/06/15	13/08/15	73

Legenda:

Ajuiz. Data do Ajuizamento;

Enc. da Instrução: Data da conclusão para proferir sentença;

Prazo: Quantidade de dias decorridos do ajuizamento até o encerramento da instrução.



PRAZO MÉDIO ENTRE O AJUIZAMENTO E O ENCERRAMENTO DA INSTRUÇÃO - 6ª VARA DO TRABALHO DE GOIÂNIA

6ª VARA DO TRABALHO DE GOIÂNIA

SUMARÍSSIMO

Qtd	Prazo Médio
1.018	52,43

Nr. Processo	Ajuiz.	nc. Instruçã	Prazo
RTSum - 0010930-14.2015.5.18.0006	02/06/15	09/09/15	99
RTSum - 0010931-96.2015.5.18.0006	02/06/15	02/06/15	0
RTSum - 0010932-81.2015.5.18.0006	02/06/15	18/08/15	77
RTSum - 0010933-66.2015.5.18.0006	02/06/15	09/09/15	99
RTSum - 0010934-39.2015.5.18.0010	15/06/15	01/09/15	78
RTSum - 0010934-51.2015.5.18.0006	02/06/15	24/11/15	175
RTSum - 0010937-06.2015.5.18.0006	02/06/15	11/11/15	162
RTSum - 0010937-06.2015.5.18.0006	02/06/15	12/11/15	163
RTSum - 0010939-73.2015.5.18.0006	02/06/15	02/09/15	92
RTSum - 0010943-13.2015.5.18.0006	02/06/15	20/08/15	79
RTSum - 0010944-95.2015.5.18.0006	02/06/15	17/12/15	198
RTSum - 0010947-50.2015.5.18.0006	02/06/15	12/06/15	10
RTSum - 0010950-05.2015.5.18.0006	03/06/15	20/08/15	78
RTSum - 0010957-94.2015.5.18.0006	03/06/15	15/06/15	12
RTSum - 0010959-43.2015.5.18.0013	15/06/15	08/09/15	85
RTSum - 0010959-55.2015.5.18.0009	29/06/15	01/07/15	2
RTSum - 0010959-64.2015.5.18.0006	04/06/15	18/08/15	75
RTSum - 0010960-49.2015.5.18.0006	04/06/15	18/08/15	75
RTSum - 0010961-34.2015.5.18.0006	05/06/15	04/09/15	91
RTSum - 0010963-04.2015.5.18.0006	05/06/15	18/08/15	74
RTSum - 0010966-56.2015.5.18.0006	06/06/15	11/08/15	66
RTSum - 0010967-41.2015.5.18.0006	08/06/15	18/08/15	71
RTSum - 0010968-26.2015.5.18.0006	08/06/15	20/08/15	73
RTSum - 0010969-11.2015.5.18.0006	08/06/15	20/08/15	73
RTSum - 0010970-93.2015.5.18.0006	08/06/15	17/09/15	101

Legenda:

Ajuiz. Data do Ajuizamento;

Enc. da Instrução: Data da conclusão para proferir sentença;

Prazo: Quantidade de dias decorridos do ajuizamento até o encerramento da instrução.



PRAZO MÉDIO ENTRE O AJUIZAMENTO E O ENCERRAMENTO DA INSTRUÇÃO - 6ª VARA DO TRABALHO DE GOIÂNIA

6ª VARA DO TRABALHO DE GOIÂNIA

SUMARÍSSIMO

Qtd	Prazo Médio
1.018	52,43

Nr. Processo	Ajuiz.	nc. Instruçã	Prazo
RTSum - 0010972-34.2013.5.18.0006	29/07/13	06/05/15	646
RTSum - 0010972-63.2015.5.18.0006	08/06/15	19/08/15	72
RTSum - 0010975-18.2015.5.18.0006	08/06/15	06/08/15	59
RTSum - 0010981-25.2015.5.18.0006	09/06/15	15/06/15	6
RTSum - 0010982-10.2015.5.18.0006	09/06/15	16/09/15	99
RTSum - 0010983-92.2015.5.18.0006	09/06/15	03/09/15	86
RTSum - 0010985-62.2015.5.18.0006	10/06/15	03/09/15	85
RTSum - 0010988-17.2015.5.18.0006	10/06/15	27/10/15	139
RTSum - 0010989-02.2015.5.18.0006	10/06/15	03/09/15	85
RTSum - 0010990-84.2015.5.18.0006	10/06/15	24/08/15	75
RTSum - 0010992-54.2015.5.18.0006	10/06/15	27/08/15	78
RTSum - 0010998-61.2015.5.18.0006	11/06/15	02/09/15	83
RTSum - 0011000-31.2015.5.18.0006	11/06/15	19/06/15	8
RTSum - 0011001-16.2015.5.18.0006	11/06/15	19/06/15	8
RTSum - 0011007-26.2015.5.18.0005	19/06/15	24/09/15	97
RTSum - 0011008-08.2015.5.18.0006	12/06/15	07/07/15	25
RTSum - 0011009-90.2015.5.18.0006	12/06/15	23/06/15	11
RTSum - 0011015-97.2015.5.18.0006	15/06/15	08/09/15	85
RTSum - 0011016-82.2015.5.18.0006	15/06/15	27/08/15	73
RTSum - 0011018-34.2015.5.18.0012	06/08/15	25/08/15	19
RTSum - 0011019-37.2015.5.18.0006	15/06/15	25/09/15	102
RTSum - 0011020-22.2015.5.18.0006	15/06/15	08/07/15	23
RTSum - 0011029-81.2015.5.18.0006	16/06/15	22/10/15	128
RTSum - 0011030-57.2015.5.18.0009	06/07/15	07/07/15	1
RTSum - 0011033-21.2015.5.18.0006	16/06/15	27/08/15	72

Legenda:

Ajuiz. Data do Ajuizamento;

Enc. da Instrução: Data da conclusão para proferir sentença;

Prazo: Quantidade de dias decorridos do ajuizamento até o encerramento da instrução.



PRAZO MÉDIO ENTRE O AJUIZAMENTO E O ENCERRAMENTO DA INSTRUÇÃO - 6ª VARA DO TRABALHO DE GOIÂNIA

6ª VARA DO TRABALHO DE GOIÂNIA

SUMARÍSSIMO

Qtd	Prazo Médio
1.018	52,43

Nr. Processo	Ajuiz.	nc. Instruçã	Prazo
RTSum - 0011034-06.2015.5.18.0006	16/06/15	24/08/15	69
RTSum - 0011038-43.2015.5.18.0006	17/06/15	24/08/15	68
RTSum - 0011039-28.2015.5.18.0006	17/06/15	29/09/15	104
RTSum - 0011040-13.2015.5.18.0006	17/06/15	23/06/15	6
RTSum - 0011047-05.2015.5.18.0006	18/06/15	29/09/15	103
RTSum - 0011052-27.2015.5.18.0006	18/06/15	10/09/15	84
RTSum - 0011053-12.2015.5.18.0006	19/06/15	30/09/15	103
RTSum - 0011054-94.2015.5.18.0006	19/06/15	02/09/15	75
RTSum - 0011055-79.2015.5.18.0006	19/06/15	02/09/15	75
RTSum - 0011066-11.2015.5.18.0006	22/06/15	10/09/15	80
RTSum - 0011068-78.2015.5.18.0006	22/06/15	31/08/15	70
RTSum - 0011069-63.2015.5.18.0006	22/06/15	11/09/15	81
RTSum - 0011075-70.2015.5.18.0006	23/06/15	07/12/15	167
RTSum - 0011076-55.2015.5.18.0006	23/06/15	01/10/15	100
RTSum - 0011077-31.2015.5.18.0009	28/10/15	13/11/15	16
RTSum - 0011077-40.2015.5.18.0006	23/06/15	29/06/15	6
RTSum - 0011079-10.2015.5.18.0006	23/06/15	23/09/15	92
RTSum - 0011080-92.2015.5.18.0006	23/06/15	11/08/15	49
RTSum - 0011084-32.2015.5.18.0006	24/06/15	17/08/15	54
RTSum - 0011085-17.2015.5.18.0006	24/06/15	01/10/15	99
RTSum - 0011088-63.2015.5.18.0008	27/07/15	27/07/15	0
RTSum - 0011089-54.2015.5.18.0006	24/06/15	04/09/15	72
RTSum - 0011091-24.2015.5.18.0006	24/06/15	03/08/15	40
RTSum - 0011092-09.2015.5.18.0006	25/06/15	08/07/15	13
RTSum - 0011093-91.2015.5.18.0006	25/06/15	09/10/15	106

Legenda:
Ajuiz. Data do Ajuizamento;
Enc. da Instrução: Data da conclusão para proferir sentença;
Prazo: Quantidade de dias decorridos do ajuizamento até o encerramento da instrução.



PRAZO MÉDIO ENTRE O AJUIZAMENTO E O ENCERRAMENTO DA INSTRUÇÃO - 6ª VARA DO TRABALHO DE GOIÂNIA

6ª VARA DO TRABALHO DE GOIÂNIA

SUMARÍSSIMO

Qtd	Prazo Médio
1.018	52,43

Nr. Processo	Ajuiz.	nc. Instruçã	Prazo
RTSum - 0011094-76.2015.5.18.0006	25/06/15	28/10/15	125
RTSum - 0011097-31.2015.5.18.0006	25/06/15	08/07/15	13
RTSum - 0011098-16.2015.5.18.0006	25/06/15	02/09/15	69
RTSum - 0011100-83.2015.5.18.0006	26/06/15	08/07/15	12
RTSum - 0011102-53.2015.5.18.0006	26/06/15	14/07/15	18
RTSum - 0011105-08.2015.5.18.0006	26/06/15	01/07/15	5
RTSum - 0011109-45.2015.5.18.0006	28/06/15	21/10/15	115
RTSum - 0011113-82.2015.5.18.0006	29/06/15	14/09/15	77
RTSum - 0011116-37.2015.5.18.0006	30/06/15	01/07/15	1
RTSum - 0011118-07.2015.5.18.0006	30/06/15	28/10/15	120
RTSum - 0011121-38.2015.5.18.0013	08/07/15	09/09/15	63
RTSum - 0011122-44.2015.5.18.0006	30/06/15	02/07/15	2
RTSum - 0011124-93.2015.5.18.0012	07/08/15	28/08/15	21
RTSum - 0011125-96.2015.5.18.0006	01/07/15	02/07/15	1
RTSum - 0011130-21.2015.5.18.0006	01/07/15	08/09/15	69
RTSum - 0011130-27.2015.5.18.0004	03/07/15	06/07/15	3
RTSum - 0011131-54.2015.5.18.0281	30/07/15	11/09/15	43
RTSum - 0011132-88.2015.5.18.0006	02/07/15	09/09/15	69
RTSum - 0011135-43.2015.5.18.0006	02/07/15	07/07/15	5
RTSum - 0011136-28.2015.5.18.0006	02/07/15	22/10/15	112
RTSum - 0011137-13.2015.5.18.0006	02/07/15	04/09/15	64
RTSum - 0011144-05.2015.5.18.0006	03/07/15	15/09/15	74
RTSum - 0011144-90.2015.5.18.0010	31/08/15	21/10/15	51
RTSum - 0011144-96.2015.5.18.0008	03/07/15	25/11/15	145
RTSum - 0011145-87.2015.5.18.0006	03/07/15	22/10/15	111

Legenda:

Ajuiz. Data do Ajuizamento;

Enc. da Instrução: Data da conclusão para proferir sentença;

Prazo: Quantidade de dias decorridos do ajuizamento até o encerramento da instrução.



PRAZO MÉDIO ENTRE O AJUIZAMENTO E O ENCERRAMENTO DA INSTRUÇÃO - 6ª VARA DO TRABALHO DE GOIÂNIA

6ª VARA DO TRABALHO DE GOIÂNIA

SUMARÍSSIMO

Qtd	Prazo Médio
1.018	52,43

Nr. Processo	Ajuiz.	nc. Instruçã	Prazo
RTSum - 0011146-72.2015.5.18.0006	03/07/15	31/07/15	28
RTSum - 0011148-42.2015.5.18.0006	06/07/15	09/09/15	65
RTSum - 0011150-12.2015.5.18.0006	06/07/15	16/09/15	72
RTSum - 0011151-94.2015.5.18.0006	06/07/15	08/09/15	64
RTSum - 0011152-79.2015.5.18.0006	06/07/15	09/07/15	3
RTSum - 0011152-82.2015.5.18.0005	09/07/15	30/07/15	21
RTSum - 0011153-64.2015.5.18.0006	06/07/15	09/07/15	3
RTSum - 0011155-34.2015.5.18.0006	07/07/15	09/07/15	2
RTSum - 0011157-04.2015.5.18.0006	07/07/15	09/10/15	94
RTSum - 0011161-41.2015.5.18.0006	07/07/15	10/09/15	65
RTSum - 0011163-11.2015.5.18.0006	08/07/15	16/09/15	70
RTSum - 0011164-93.2015.5.18.0006	08/07/15	15/09/15	69
RTSum - 0011168-33.2015.5.18.0006	08/07/15	09/07/15	1
RTSum - 0011169-18.2015.5.18.0006	08/07/15	15/09/15	69
RTSum - 0011172-49.2015.5.18.0013	23/07/15	18/08/15	26
RTSum - 0011172-70.2015.5.18.0006	08/07/15	14/10/15	98
RTSum - 0011173-55.2015.5.18.0006	08/07/15	10/09/15	64
RTSum - 0011176-04.2015.5.18.0008	23/07/15	05/08/15	13
RTSum - 0011177-92.2015.5.18.0006	08/07/15	09/07/15	1
RTSum - 0011178-77.2015.5.18.0006	08/07/15	10/09/15	64
RTSum - 0011180-47.2015.5.18.0006	08/07/15	23/07/15	15
RTSum - 0011182-32.2015.5.18.0001	11/08/15	15/09/15	35
RTSum - 0011184-84.2015.5.18.0006	08/07/15	23/07/15	15
RTSum - 0011185-69.2015.5.18.0006	08/07/15	14/10/15	98
RTSum - 0011188-24.2015.5.18.0006	09/07/15	15/09/15	68

Legenda:

Ajuiz. Data do Ajuizamento;

Enc. da Instrução: Data da conclusão para proferir sentença;

Prazo: Quantidade de dias decorridos do ajuizamento até o encerramento da instrução.



PRAZO MÉDIO ENTRE O AJUIZAMENTO E O ENCERRAMENTO DA INSTRUÇÃO - 6ª VARA DO TRABALHO DE GOIÂNIA

6ª VARA DO TRABALHO DE GOIÂNIA

SUMARÍSSIMO

Qtd	Prazo Médio
1.018	52,43

Nr. Processo	Ajuiz.	nc. Instruçã	Prazo
RTSum - 0011192-61.2015.5.18.0006	09/07/15	23/09/15	76
RTSum - 0011201-23.2015.5.18.0006	13/07/15	27/07/15	14
RTSum - 0011204-75.2015.5.18.0006	13/07/15	27/07/15	14
RTSum - 0011205-94.2014.5.18.0006	23/07/14	03/03/15	223
RTSum - 0011206-48.2015.5.18.0005	20/07/15	03/08/15	14
RTSum - 0011210-82.2015.5.18.0006	14/07/15	16/07/15	2
RTSum - 0011212-52.2015.5.18.0006	15/07/15	19/08/15	35
RTSum - 0011214-22.2015.5.18.0006	15/07/15	16/07/15	1
RTSum - 0011215-07.2015.5.18.0006	15/07/15	16/07/15	1
RTSum - 0011218-59.2015.5.18.0006	15/07/15	29/07/15	14
RTSum - 0011219-44.2015.5.18.0006	15/07/15	29/07/15	14
RTSum - 0011221-05.2015.5.18.0009	24/07/15	26/08/15	33
RTSum - 0011223-63.2015.5.18.0012	12/08/15	21/08/15	9
RTSum - 0011223-81.2015.5.18.0006	16/07/15	30/07/15	14
RTSum - 0011224-66.2015.5.18.0006	16/07/15	30/07/15	14
RTSum - 0011225-51.2015.5.18.0006	16/07/15	18/08/15	33
RTSum - 0011226-36.2015.5.18.0006	16/07/15	12/08/15	27
RTSum - 0011229-88.2015.5.18.0006	16/07/15	25/08/15	40
RTSum - 0011239-35.2015.5.18.0006	20/07/15	02/10/15	74
RTSum - 0011240-20.2015.5.18.0006	20/07/15	03/08/15	14
RTSum - 0011244-57.2015.5.18.0006	21/07/15	04/08/15	14
RTSum - 0011246-27.2015.5.18.0006	21/07/15	05/08/15	15
RTSum - 0011250-64.2015.5.18.0006	21/07/15	24/07/15	3
RTSum - 0011252-34.2015.5.18.0006	22/07/15	24/08/15	33
RTSum - 0011254-04.2015.5.18.0006	22/07/15	26/10/15	96

Legenda:

Ajuiz. Data do Ajuizamento;

Enc. da Instrução: Data da conclusão para proferir sentença;

Prazo: Quantidade de dias decorridos do ajuizamento até o encerramento da instrução.



PRAZO MÉDIO ENTRE O AJUIZAMENTO E O ENCERRAMENTO DA INSTRUÇÃO - 6ª VARA DO TRABALHO DE GOIÂNIA

6ª VARA DO TRABALHO DE GOIÂNIA

SUMARÍSSIMO

Qtd	Prazo Médio
1.018	52,43

Nr. Processo	Ajuiz.	nc. Instruçã	Prazo
RTSum - 0011258-41.2015.5.18.0006	23/07/15	06/08/15	14
RTSum - 0011259-26.2015.5.18.0006	23/07/15	03/08/15	11
RTSum - 0011260-11.2015.5.18.0006	23/07/15	17/08/15	25
RTSum - 0011261-93.2015.5.18.0006	24/07/15	10/08/15	17
RTSum - 0011263-63.2015.5.18.0006	24/07/15	10/08/15	17
RTSum - 0011266-18.2015.5.18.0006	24/07/15	28/07/15	4
RTSum - 0011272-25.2015.5.18.0006	27/07/15	10/08/15	14
RTSum - 0011278-32.2015.5.18.0006	28/07/15	11/08/15	14
RTSum - 0011280-02.2015.5.18.0006	28/07/15	29/07/15	1
RTSum - 0011281-84.2015.5.18.0006	28/07/15	27/08/15	30
RTSum - 0011283-54.2015.5.18.0006	28/07/15	29/07/15	1
RTSum - 0011286-09.2015.5.18.0006	29/07/15	29/07/15	0
RTSum - 0011288-76.2015.5.18.0006	29/07/15	30/07/15	1
RTSum - 0011290-28.2015.5.18.0012	13/08/15	18/11/15	97
RTSum - 0011294-65.2015.5.18.0012	13/08/15	15/09/15	33
RTSum - 0011294-83.2015.5.18.0006	30/07/15	30/07/15	0
RTSum - 0011297-38.2015.5.18.0006	30/07/15	13/08/15	14
RTSum - 0011298-23.2015.5.18.0006	30/07/15	30/09/15	62
RTSum - 0011299-17.2015.5.18.0003	18/09/15	05/11/15	48
RTSum - 0011303-60.2015.5.18.0001	28/08/15	11/09/15	14
RTSum - 0011304-30.2015.5.18.0006	31/07/15	01/09/15	32
RTSum - 0011306-97.2015.5.18.0006	31/07/15	17/08/15	17
RTSum - 0011307-82.2015.5.18.0006	31/07/15	17/08/15	17
RTSum - 0011310-37.2015.5.18.0006	03/08/15	27/08/15	24
RTSum - 0011313-55.2015.5.18.0082	06/10/15	23/11/15	48

Legenda:
Ajuiz. Data do Ajuizamento;
Enc. da Instrução: Data da conclusão para proferir sentença;
Prazo: Quantidade de dias decorridos do ajuizamento até o encerramento da instrução.



PRAZO MÉDIO ENTRE O AJUIZAMENTO E O ENCERRAMENTO DA INSTRUÇÃO - 6ª VARA DO TRABALHO DE GOIÂNIA

6ª VARA DO TRABALHO DE GOIÂNIA

SUMARÍSSIMO

Qtd	Prazo Médio
1.018	52,43

Nr. Processo	Ajuiz.	nc. Instruçã	Prazo
RTSum - 0011314-74.2015.5.18.0006	04/08/15	05/08/15	1
RTSum - 0011317-29.2015.5.18.0006	04/08/15	20/08/15	16
RTSum - 0011318-14.2015.5.18.0006	04/08/15	05/11/15	93
RTSum - 0011320-81.2015.5.18.0006	04/08/15	05/08/15	1
RTSum - 0011321-66.2015.5.18.0006	04/08/15	24/08/15	20
RTSum - 0011321-66.2015.5.18.0006	04/08/15	19/10/15	76
RTSum - 0011323-12.2015.5.18.0014	11/08/15	26/08/15	15
RTSum - 0011325-06.2015.5.18.0006	05/08/15	23/08/15	18
RTSum - 0011326-67.2015.5.18.0013	17/08/15	21/08/15	4
RTSum - 0011329-77.2014.5.18.0006	12/08/14	16/03/15	216
RTSum - 0011333-80.2015.5.18.0006	05/08/15	20/08/15	15
RTSum - 0011334-65.2015.5.18.0006	05/08/15	23/08/15	18
RTSum - 0011335-50.2015.5.18.0006	05/08/15	06/08/15	1
RTSum - 0011336-35.2015.5.18.0006	05/08/15	06/08/15	1
RTSum - 0011337-20.2015.5.18.0006	05/08/15	20/08/15	15
RTSum - 0011341-57.2015.5.18.0006	06/08/15	31/08/15	25
RTSum - 0011343-27.2015.5.18.0006	06/08/15	08/09/15	33
RTSum - 0011344-12.2015.5.18.0006	06/08/15	07/08/15	1
RTSum - 0011346-79.2015.5.18.0006	07/08/15	03/09/15	27
RTSum - 0011347-64.2015.5.18.0006	07/08/15	24/08/15	17
RTSum - 0011352-86.2015.5.18.0006	10/08/15	17/08/15	7
RTSum - 0011354-29.2015.5.18.0015	23/09/15	26/10/15	33
RTSum - 0011359-15.2014.5.18.0006	18/08/14	30/03/15	224
RTSum - 0011359-78.2015.5.18.0006	10/08/15	25/08/15	15
RTSum - 0011367-55.2015.5.18.0006	11/08/15	20/08/15	9

Legenda:

Ajuiz. Data do Ajuizamento;

Enc. da Instrução: Data da conclusão para proferir sentença;

Prazo: Quantidade de dias decorridos do ajuizamento até o encerramento da instrução.



PRAZO MÉDIO ENTRE O AJUIZAMENTO E O ENCERRAMENTO DA INSTRUÇÃO - 6ª VARA DO TRABALHO DE GOIÂNIA

6ª VARA DO TRABALHO DE GOIÂNIA

SUMARÍSSIMO

Qtd	Prazo Médio
1.018	52,43

Nr. Processo	Ajuiz.	nc. Instruçã	Prazo
RTSum - 0011369-25.2015.5.18.0006	11/08/15	20/08/15	9
RTSum - 0011373-62.2015.5.18.0006	12/08/15	20/08/15	8
RTSum - 0011377-02.2015.5.18.0006	12/08/15	10/09/15	29
RTSum - 0011378-84.2015.5.18.0006	12/08/15	27/08/15	15
RTSum - 0011382-24.2015.5.18.0006	13/08/15	17/08/15	4
RTSum - 0011385-76.2015.5.18.0006	14/08/15	22/09/15	39
RTSum - 0011387-46.2015.5.18.0006	14/08/15	15/09/15	32
RTSum - 0011389-16.2015.5.18.0006	15/08/15	28/08/15	13
RTSum - 0011390-98.2015.5.18.0006	15/08/15	19/08/15	4
RTSum - 0011391-74.2015.5.18.0009	16/09/15	15/10/15	29
RTSum - 0011392-68.2015.5.18.0006	17/08/15	19/08/15	2
RTSum - 0011394-14.2015.5.18.0014	24/08/15	09/09/15	16
RTSum - 0011395-23.2015.5.18.0006	18/08/15	01/09/15	14
RTSum - 0011396-08.2015.5.18.0006	18/08/15	16/09/15	29
RTSum - 0011398-75.2015.5.18.0006	18/08/15	04/09/15	17
RTSum - 0011399-60.2015.5.18.0006	18/08/15	20/08/15	2
RTSum - 0011400-45.2015.5.18.0006	18/08/15	01/09/15	14
RTSum - 0011401-30.2015.5.18.0006	18/08/15	01/09/15	14
RTSum - 0011402-15.2015.5.18.0006	18/08/15	24/09/15	37
RTSum - 0011409-23.2014.5.18.0012	11/09/14	02/02/15	144
RTSum - 0011411-11.2014.5.18.0006	25/08/14	24/06/15	303
RTSum - 0011413-44.2015.5.18.0006	19/08/15	15/09/15	27
RTSum - 0011416-96.2015.5.18.0006	20/08/15	21/09/15	32
RTSum - 0011417-81.2015.5.18.0006	20/08/15	24/08/15	4
RTSum - 0011418-66.2015.5.18.0006	20/08/15	03/09/15	14

Legenda:

Ajuiz. Data do Ajuizamento;

Enc. da Instrução: Data da conclusão para proferir sentença;

Prazo: Quantidade de dias decorridos do ajuizamento até o encerramento da instrução.



PRAZO MÉDIO ENTRE O AJUIZAMENTO E O ENCERRAMENTO DA INSTRUÇÃO - 6ª VARA DO TRABALHO DE GOIÂNIA

6ª VARA DO TRABALHO DE GOIÂNIA

SUMARÍSSIMO

Qtd	Prazo Médio
1.018	52,43

Nr. Processo	Ajuiz.	nc. Instruçã	Prazo
RTSum - 0011419-51.2015.5.18.0006	20/08/15	17/09/15	28
RTSum - 0011421-21.2015.5.18.0006	20/08/15	24/08/15	4
RTSum - 0011423-88.2015.5.18.0006	20/08/15	30/09/15	41
RTSum - 0011424-73.2015.5.18.0006	20/08/15	23/09/15	34
RTSum - 0011428-13.2015.5.18.0006	20/08/15	04/09/15	15
RTSum - 0011429-95.2015.5.18.0006	21/08/15	24/08/15	3
RTSum - 0011432-50.2015.5.18.0006	21/08/15	28/08/15	7
RTSum - 0011436-87.2015.5.18.0006	21/08/15	28/08/15	7
RTSum - 0011437-72.2015.5.18.0006	21/08/15	28/09/15	38
RTSum - 0011438-57.2015.5.18.0006	21/08/15	08/09/15	18
RTSum - 0011440-27.2015.5.18.0006	23/08/15	25/08/15	2
RTSum - 0011444-64.2015.5.18.0006	24/08/15	23/09/15	30
RTSum - 0011445-16.2015.5.18.0017	28/08/15	13/10/15	46
RTSum - 0011446-34.2015.5.18.0006	24/08/15	08/09/15	15
RTSum - 0011449-86.2015.5.18.0006	24/08/15	25/09/15	32
RTSum - 0011453-26.2015.5.18.0006	24/08/15	09/09/15	16
RTSum - 0011455-93.2015.5.18.0006	25/08/15	09/09/15	15
RTSum - 0011456-78.2015.5.18.0006	25/08/15	09/09/15	15
RTSum - 0011459-33.2015.5.18.0006	25/08/15	10/09/15	16
RTSum - 0011461-64.2015.5.18.0018	03/09/15	29/09/15	26
RTSum - 0011467-10.2015.5.18.0006	26/08/15	10/09/15	15
RTSum - 0011468-92.2015.5.18.0006	27/08/15	28/08/15	1
RTSum - 0011472-66.2014.5.18.0006	03/09/14	19/01/15	138
RTSum - 0011474-02.2015.5.18.0006	27/08/15	11/09/15	15
RTSum - 0011476-69.2015.5.18.0006	27/08/15	11/09/15	15

Legenda:
Ajuiz. Data do Ajuizamento;
Enc. da Instrução: Data da conclusão para proferir sentença;
Prazo: Quantidade de dias decorridos do ajuizamento até o encerramento da instrução.



PRAZO MÉDIO ENTRE O AJUIZAMENTO E O ENCERRAMENTO DA INSTRUÇÃO - 6ª VARA DO TRABALHO DE GOIÂNIA

6ª VARA DO TRABALHO DE GOIÂNIA

SUMARÍSSIMO

Qtd	Prazo Médio
1.018	52,43

Nr. Processo	Ajuiz.	nc. Instruçã	Prazo
RTSum - 0011478-39.2015.5.18.0006	28/08/15	04/09/15	7
RTSum - 0011482-76.2015.5.18.0006	28/08/15	14/09/15	17
RTSum - 0011483-89.2014.5.18.0008	02/09/14	23/02/15	174
RTSum - 0011485-31.2015.5.18.0006	28/08/15	14/09/15	17
RTSum - 0011491-38.2015.5.18.0006	31/08/15	01/09/15	1
RTSum - 0011494-90.2015.5.18.0006	31/08/15	01/09/15	1
RTSum - 0011494-96.2015.5.18.0004	28/08/15	15/09/15	18
RTSum - 0011496-60.2015.5.18.0006	31/08/15	01/09/15	1
RTSum - 0011498-30.2015.5.18.0006	01/09/15	29/09/15	28
RTSum - 0011500-97.2015.5.18.0006	01/09/15	18/09/15	17
RTSum - 0011504-37.2015.5.18.0006	01/09/15	17/09/15	16
RTSum - 0011505-22.2015.5.18.0006	01/09/15	18/09/15	17
RTSum - 0011509-59.2015.5.18.0006	02/09/15	27/10/15	55
RTSum - 0011510-44.2015.5.18.0006	02/09/15	27/10/15	55
RTSum - 0011511-29.2015.5.18.0006	02/09/15	21/09/15	19
RTSum - 0011512-14.2015.5.18.0006	02/09/15	21/09/15	19
RTSum - 0011513-05.2015.5.18.0004	08/09/15	02/10/15	24
RTSum - 0011519-06.2015.5.18.0006	02/09/15	21/09/15	19
RTSum - 0011523-40.2015.5.18.0007	29/09/15	15/10/15	16
RTSum - 0011523-43.2015.5.18.0006	03/09/15	09/11/15	67
RTSum - 0011528-65.2015.5.18.0006	04/09/15	27/10/15	53
RTSum - 0011529-47.2015.5.18.0007	17/09/15	03/11/15	47
RTSum - 0011532-69.2015.5.18.0017	03/09/15	19/10/15	46
RTSum - 0011535-57.2015.5.18.0006	07/09/15	28/10/15	51
RTSum - 0011536-36.2015.5.18.0008	14/09/15	02/10/15	18

Legenda:
Ajuiz. Data do Ajuizamento;
Enc. da Instrução: Data da conclusão para proferir sentença;
Prazo: Quantidade de dias decorridos do ajuizamento até o encerramento da instrução.



PRAZO MÉDIO ENTRE O AJUIZAMENTO E O ENCERRAMENTO DA INSTRUÇÃO - 6ª VARA DO TRABALHO DE GOIÂNIA

6ª VARA DO TRABALHO DE GOIÂNIA

SUMARÍSSIMO

Qtd	Prazo Médio
1.018	52,43

Nr. Processo	Ajuiz.	nc. Instruçã	Prazo
RTSum - 0011542-49.2015.5.18.0006	08/09/15	23/09/15	15
RTSum - 0011544-19.2015.5.18.0006	09/09/15	23/09/15	14
RTSum - 0011547-71.2015.5.18.0006	09/09/15	05/10/15	26
RTSum - 0011548-56.2015.5.18.0006	09/09/15	23/09/15	14
RTSum - 0011549-50.2015.5.18.0003	08/10/15	26/10/15	18
RTSum - 0011552-93.2015.5.18.0006	10/09/15	24/09/15	14
RTSum - 0011553-78.2015.5.18.0006	10/09/15	24/09/15	14
RTSum - 0011554-63.2015.5.18.0006	10/09/15	24/09/15	14
RTSum - 0011555-48.2015.5.18.0006	10/09/15	18/09/15	8
RTSum - 0011556-33.2015.5.18.0006	10/09/15	29/10/15	49
RTSum - 0011557-18.2015.5.18.0006	11/09/15	16/12/15	96
RTSum - 0011561-55.2015.5.18.0006	11/09/15	16/11/15	66
RTSum - 0011569-32.2015.5.18.0006	12/09/15	03/11/15	52
RTSum - 0011571-02.2015.5.18.0006	14/09/15	11/11/15	58
RTSum - 0011571-75.2015.5.18.0014	24/09/15	13/10/15	19
RTSum - 0011573-69.2015.5.18.0006	14/09/15	15/09/15	1
RTSum - 0011579-76.2015.5.18.0006	15/09/15	15/09/15	0
RTSum - 0011580-61.2015.5.18.0006	15/09/15	02/10/15	17
RTSum - 0011581-46.2015.5.18.0006	15/09/15	16/10/15	31
RTSum - 0011588-32.2015.5.18.0008	21/09/15	12/11/15	52
RTSum - 0011589-23.2015.5.18.0006	16/09/15	18/09/15	2
RTSum - 0011590-08.2015.5.18.0006	16/09/15	18/09/15	2
RTSum - 0011593-60.2015.5.18.0006	16/09/15	02/10/15	16
RTSum - 0011594-45.2015.5.18.0006	16/09/15	27/10/15	41
RTSum - 0011595-30.2015.5.18.0006	16/09/15	05/10/15	19

Legenda:

Ajuiz. Data do Ajuizamento;

Enc. da Instrução: Data da conclusão para proferir sentença;

Prazo: Quantidade de dias decorridos do ajuizamento até o encerramento da instrução.



PRAZO MÉDIO ENTRE O AJUIZAMENTO E O ENCERRAMENTO DA INSTRUÇÃO - 6ª VARA DO TRABALHO DE GOIÂNIA

6ª VARA DO TRABALHO DE GOIÂNIA

SUMARÍSSIMO

Qtd	Prazo Médio
1.018	52,43

Nr. Processo	Ajuiz.	nc. Instruçã	Prazo
RTSum - 0011597-97.2015.5.18.0006	16/09/15	18/09/15	2
RTSum - 0011598-82.2015.5.18.0006	16/09/15	18/09/15	2
RTSum - 0011599-67.2015.5.18.0006	17/09/15	18/09/15	1
RTSum - 0011600-52.2015.5.18.0006	17/09/15	05/10/15	18
RTSum - 0011601-37.2015.5.18.0006	17/09/15	18/09/15	1
RTSum - 0011602-22.2015.5.18.0006	17/09/15	01/10/15	14
RTSum - 0011606-59.2015.5.18.0006	18/09/15	05/10/15	17
RTSum - 0011607-11.2015.5.18.0017	15/10/15	19/10/15	4
RTSum - 0011610-96.2015.5.18.0006	18/09/15	05/10/15	17
RTSum - 0011611-81.2015.5.18.0006	18/09/15	27/10/15	39
RTSum - 0011615-21.2015.5.18.0006	21/09/15	13/10/15	22
RTSum - 0011618-73.2015.5.18.0006	21/09/15	25/11/15	65
RTSum - 0011626-50.2015.5.18.0006	22/09/15	05/10/15	13
RTSum - 0011628-20.2015.5.18.0006	22/09/15	03/11/15	42
RTSum - 0011629-05.2015.5.18.0006	22/09/15	28/09/15	6
RTSum - 0011630-24.2014.5.18.0006	24/09/14	05/11/15	407
RTSum - 0011630-87.2015.5.18.0006	22/09/15	19/10/15	27
RTSum - 0011639-31.2015.5.18.0012	26/10/15	01/12/15	36
RTSum - 0011642-04.2015.5.18.0006	23/09/15	29/10/15	36
RTSum - 0011643-86.2015.5.18.0006	24/09/15	13/10/15	19
RTSum - 0011644-71.2015.5.18.0006	24/09/15	25/09/15	1
RTSum - 0011645-56.2015.5.18.0006	24/09/15	12/11/15	49
RTSum - 0011650-78.2015.5.18.0006	25/09/15	08/10/15	13
RTSum - 0011654-18.2015.5.18.0006	25/09/15	13/10/15	18
RTSum - 0011657-70.2015.5.18.0006	26/09/15	13/10/15	17

Legenda:

Ajuiz. Data do Ajuizamento;

Enc. da Instrução: Data da conclusão para proferir sentença;

Prazo: Quantidade de dias decorridos do ajuizamento até o encerramento da instrução.



PRAZO MÉDIO ENTRE O AJUIZAMENTO E O ENCERRAMENTO DA INSTRUÇÃO - 6ª VARA DO TRABALHO DE GOIÂNIA

6ª VARA DO TRABALHO DE GOIÂNIA

SUMARÍSSIMO

Qtd	Prazo Médio
1.018	52,43

Nr. Processo	Ajuiz.	nc. Instruçã	Prazo
RTSum - 0011659-40.2015.5.18.0006	28/09/15	14/10/15	16
RTSum - 0011661-53.2014.5.18.0003	17/12/14	26/01/15	40
RTSum - 0011664-62.2015.5.18.0006	28/09/15	13/11/15	46
RTSum - 0011665-47.2015.5.18.0006	28/09/15	08/12/15	71
RTSum - 0011666-23.2015.5.18.0009	09/10/15	26/11/15	48
RTSum - 0011667-17.2015.5.18.0006	28/09/15	09/11/15	42
RTSum - 0011670-69.2015.5.18.0006	29/09/15	14/10/15	15
RTSum - 0011673-18.2015.5.18.0008	08/10/15	12/11/15	35
RTSum - 0011674-43.2014.5.18.0006	01/10/14	05/03/15	155
RTSum - 0011676-76.2015.5.18.0006	30/09/15	15/10/15	15
RTSum - 0011679-31.2015.5.18.0006	30/09/15	19/10/15	19
RTSum - 0011681-35.2014.5.18.0006	02/10/14	19/01/15	109
RTSum - 0011682-20.2014.5.18.0006	02/10/14	08/06/15	249
RTSum - 0011683-68.2015.5.18.0006	30/09/15	19/10/15	19
RTSum - 0011687-84.2015.5.18.0013	13/10/15	30/11/15	48
RTSum - 0011689-75.2015.5.18.0006	01/10/15	23/11/15	53
RTSum - 0011690-60.2015.5.18.0006	01/10/15	07/10/15	6
RTSum - 0011693-15.2015.5.18.0006	01/10/15	19/10/15	18
RTSum - 0011694-97.2015.5.18.0006	01/10/15	08/10/15	7
RTSum - 0011695-82.2015.5.18.0006	02/10/15	08/10/15	6
RTSum - 0011697-52.2015.5.18.0006	02/10/15	21/10/15	19
RTSum - 0011699-22.2015.5.18.0006	02/10/15	21/10/15	19
RTSum - 0011702-74.2015.5.18.0006	02/10/15	21/10/15	19
RTSum - 0011703-59.2015.5.18.0006	03/10/15	24/11/15	52
RTSum - 0011708-81.2015.5.18.0006	05/10/15	10/12/15	66

Legenda:

Ajuiz. Data do Ajuizamento;

Enc. da Instrução: Data da conclusão para proferir sentença;

Prazo: Quantidade de dias decorridos do ajuizamento até o encerramento da instrução.



**PRAZO MÉDIO ENTRE O AJUIZAMENTO E O
ENCERRAMENTO DA INSTRUÇÃO - 6ª VARA DO
TRABALHO DE GOIÂNIA**

6ª VARA DO TRABALHO DE GOIÂNIA

SUMARÍSSIMO

Qtd	Prazo Médio
1.018	52,43

Nr. Processo	Ajuiz.	nc. Instruçã	Prazo
RTSum - 0011711-36.2015.5.18.0006	05/10/15	07/10/15	2
RTSum - 0011712-03.2015.5.18.0012	18/11/15	04/12/15	16
RTSum - 0011714-88.2015.5.18.0006	06/10/15	07/10/15	1
RTSum - 0011716-58.2015.5.18.0006	06/10/15	22/10/15	16
RTSum - 0011722-02.2014.5.18.0006	09/10/14	09/01/15	92
RTSum - 0011722-65.2015.5.18.0006	07/10/15	22/10/15	15
RTSum - 0011723-50.2015.5.18.0006	07/10/15	22/10/15	15
RTSum - 0011726-05.2015.5.18.0006	07/10/15	09/11/15	33
RTSum - 0011731-27.2015.5.18.0006	08/10/15	26/10/15	18
RTSum - 0011732-12.2015.5.18.0006	08/10/15	26/10/15	18
RTSum - 0011736-55.2015.5.18.0004	10/10/15	26/11/15	47
RTSum - 0011737-34.2015.5.18.0006	08/10/15	21/10/15	13
RTSum - 0011742-56.2015.5.18.0006	09/10/15	06/11/15	28
RTSum - 0011752-03.2015.5.18.0006	13/10/15	27/10/15	14
RTSum - 0011754-70.2015.5.18.0006	14/10/15	26/11/15	43
RTSum - 0011758-10.2015.5.18.0006	14/10/15	02/12/15	49
RTSum - 0011761-62.2015.5.18.0006	15/10/15	03/11/15	19
RTSum - 0011763-32.2015.5.18.0006	15/10/15	03/11/15	19
RTSum - 0011764-17.2015.5.18.0006	15/10/15	02/12/15	48
RTSum - 0011766-84.2015.5.18.0006	15/10/15	03/11/15	19
RTSum - 0011767-69.2015.5.18.0006	15/10/15	03/11/15	19
RTSum - 0011769-39.2015.5.18.0006	16/10/15	04/11/15	19
RTSum - 0011772-91.2015.5.18.0006	16/10/15	02/12/15	47
RTSum - 0011773-76.2015.5.18.0006	16/10/15	19/10/15	3
RTSum - 0011773-83.2014.5.18.0015	05/12/14	07/01/15	33

Legenda:

Ajuiz. Data do Ajuizamento;

Enc. da Instrução: Data da conclusão para proferir sentença;

Prazo: Quantidade de dias decorridos do ajuizamento até o encerramento da instrução.



PRAZO MÉDIO ENTRE O AJUIZAMENTO E O ENCERRAMENTO DA INSTRUÇÃO - 6ª VARA DO TRABALHO DE GOIÂNIA

6ª VARA DO TRABALHO DE GOIÂNIA

SUMARÍSSIMO

Qtd	Prazo Médio
1.018	52,43

Nr. Processo	Ajuiz.	nc. Instruçã	Prazo
RTSum - 0011775-28.2015.5.18.0012	24/11/15	07/12/15	13
RTSum - 0011783-23.2015.5.18.0006	19/10/15	02/12/15	44
RTSum - 0011783-57.2014.5.18.0006	18/10/14	28/04/15	192
RTSum - 0011785-90.2015.5.18.0006	19/10/15	05/11/15	17
RTSum - 0011786-75.2015.5.18.0006	20/10/15	22/10/15	2
RTSum - 0011787-60.2015.5.18.0006	20/10/15	05/11/15	16
RTSum - 0011787-66.2015.5.18.0004	06/11/15	23/11/15	17
RTSum - 0011790-15.2015.5.18.0006	20/10/15	22/10/15	2
RTSum - 0011792-82.2015.5.18.0006	20/10/15	09/11/15	20
RTSum - 0011793-67.2015.5.18.0006	20/10/15	03/12/15	44
RTSum - 0011794-52.2015.5.18.0006	20/10/15	10/11/15	21
RTSum - 0011795-37.2015.5.18.0006	20/10/15	25/11/15	36
RTSum - 0011799-74.2015.5.18.0006	21/10/15	09/12/15	49
RTSum - 0011800-59.2015.5.18.0006	21/10/15	09/11/15	19
RTSum - 0011802-29.2015.5.18.0006	21/10/15	09/11/15	19
RTSum - 0011802-93.2015.5.18.0017	20/10/15	28/10/15	8
RTSum - 0011803-14.2015.5.18.0006	21/10/15	22/10/15	1
RTSum - 0011806-66.2015.5.18.0006	21/10/15	14/12/15	54
RTSum - 0011806-69.2015.5.18.0005	23/10/15	28/10/15	5
RTSum - 0011807-51.2015.5.18.0006	22/10/15	22/10/15	0
RTSum - 0011809-21.2015.5.18.0006	22/10/15	22/10/15	0
RTSum - 0011810-06.2015.5.18.0006	22/10/15	09/11/15	18
RTSum - 0011811-88.2015.5.18.0006	22/10/15	10/11/15	19
RTSum - 0011813-58.2015.5.18.0006	22/10/15	15/12/15	54
RTSum - 0011816-13.2015.5.18.0006	22/10/15	10/11/15	19

Legenda:

Ajuiz. Data do Ajuizamento;

Enc. da Instrução: Data da conclusão para proferir sentença;

Prazo: Quantidade de dias decorridos do ajuizamento até o encerramento da instrução.



PRAZO MÉDIO ENTRE O AJUIZAMENTO E O ENCERRAMENTO DA INSTRUÇÃO - 6ª VARA DO TRABALHO DE GOIÂNIA

6ª VARA DO TRABALHO DE GOIÂNIA

SUMARÍSSIMO

Qtd	Prazo Médio
1.018	52,43

Nr. Processo	Ajuiz.	nc. Instruçã	Prazo
RTSum - 0011817-71.2015.5.18.0014	27/10/15	13/11/15	17
RTSum - 0011817-95.2015.5.18.0006	22/10/15	11/11/15	20
RTSum - 0011822-20.2015.5.18.0006	23/10/15	26/10/15	3
RTSum - 0011824-87.2015.5.18.0006	23/10/15	11/11/15	19
RTSum - 0011826-57.2015.5.18.0006	23/10/15	30/11/15	38
RTSum - 0011833-49.2015.5.18.0006	26/10/15	13/11/15	18
RTSum - 0011833-68.2014.5.18.0011	17/11/14	22/01/15	66
RTSum - 0011834-59.2014.5.18.0009	24/11/14	22/01/15	59
RTSum - 0011836-04.2015.5.18.0006	26/10/15	03/11/15	8
RTSum - 0011842-11.2015.5.18.0006	27/10/15	16/12/15	50
RTSum - 0011844-15.2014.5.18.0006	30/10/14	07/01/15	69
RTSum - 0011845-63.2015.5.18.0006	27/10/15	16/12/15	50
RTSum - 0011846-27.2015.5.18.0013	03/11/15	10/11/15	7
RTSum - 0011846-64.2014.5.18.0012	17/11/14	20/01/15	64
RTSum - 0011847-33.2015.5.18.0006	28/10/15	13/11/15	16
RTSum - 0011849-03.2015.5.18.0006	28/10/15	13/11/15	16
RTSum - 0011850-85.2015.5.18.0006	28/10/15	15/12/15	48
RTSum - 0011851-70.2015.5.18.0006	28/10/15	03/11/15	6
RTSum - 0011852-55.2015.5.18.0006	28/10/15	03/11/15	6
RTSum - 0011858-75.2014.5.18.0013	15/10/14	29/01/15	106
RTSum - 0011860-32.2015.5.18.0006	29/10/15	10/11/15	12
RTSum - 0011861-18.2014.5.18.0017	17/11/14	20/05/15	184
RTSum - 0011862-02.2015.5.18.0006	03/11/15	17/11/15	14
RTSum - 0011866-39.2015.5.18.0006	03/11/15	17/11/15	14
RTSum - 0011871-61.2015.5.18.0006	03/11/15	06/11/15	3

Legenda:
Ajuiz. Data do Ajuizamento;
Enc. da Instrução: Data da conclusão para proferir sentença;
Prazo: Quantidade de dias decorridos do ajuizamento até o encerramento da instrução.



PRAZO MÉDIO ENTRE O AJUIZAMENTO E O ENCERRAMENTO DA INSTRUÇÃO - 6ª VARA DO TRABALHO DE GOIÂNIA

6ª VARA DO TRABALHO DE GOIÂNIA

SUMARÍSSIMO

Qtd	Prazo Médio
1.018	52,43

Nr. Processo	Ajuiz.	nc. Instruçã	Prazo
RTSum - 0011872-46.2015.5.18.0006	03/11/15	15/12/15	42
RTSum - 0011872-80.2014.5.18.0006	03/11/14	20/01/15	78
RTSum - 0011882-54.2015.5.18.0018	20/11/15	04/12/15	14
RTSum - 0011886-30.2015.5.18.0006	05/11/15	19/11/15	14
RTSum - 0011891-52.2015.5.18.0006	05/11/15	02/12/15	27
RTSum - 0011894-07.2015.5.18.0006	06/11/15	23/11/15	17
RTSum - 0011907-06.2015.5.18.0006	09/11/15	12/11/15	3
RTSum - 0011911-22.2015.5.18.0013	16/11/15	16/12/15	30
RTSum - 0011912-28.2015.5.18.0006	10/11/15	11/11/15	1
RTSum - 0011915-80.2015.5.18.0006	10/11/15	24/11/15	14
RTSum - 0011917-50.2015.5.18.0006	10/11/15	24/11/15	14
RTSum - 0011920-05.2015.5.18.0006	11/11/15	11/11/15	0
RTSum - 0011926-52.2014.5.18.0004	19/11/14	21/01/15	63
RTSum - 0011931-34.2015.5.18.0006	11/11/15	12/11/15	1
RTSum - 0011934-86.2015.5.18.0006	11/11/15	25/11/15	14
RTSum - 0011935-71.2015.5.18.0006	11/11/15	25/11/15	14
RTSum - 0011938-60.2014.5.18.0006	13/11/14	20/01/15	68
RTSum - 0011942-63.2015.5.18.0006	13/11/15	25/11/15	12
RTSum - 0011943-48.2015.5.18.0006	13/11/15	13/11/15	0
RTSum - 0011945-18.2015.5.18.0006	13/11/15	10/12/15	27
RTSum - 0011946-03.2015.5.18.0006	13/11/15	17/11/15	4
RTSum - 0011952-10.2015.5.18.0006	16/11/15	17/12/15	31
RTSum - 0011954-14.2014.5.18.0006	15/11/14	19/01/15	65
RTSum - 0011954-77.2015.5.18.0006	16/11/15	30/11/15	14
RTSum - 0011956-47.2015.5.18.0006	17/11/15	18/11/15	1

Legenda:

Ajuiz. Data do Ajuizamento;

Enc. da Instrução: Data da conclusão para proferir sentença;

Prazo: Quantidade de dias decorridos do ajuizamento até o encerramento da instrução.



PRAZO MÉDIO ENTRE O AJUIZAMENTO E O ENCERRAMENTO DA INSTRUÇÃO - 6ª VARA DO TRABALHO DE GOIÂNIA

6ª VARA DO TRABALHO DE GOIÂNIA

SUMARÍSSIMO

Qtd	Prazo Médio
1.018	52,43

Nr. Processo	Ajuiz.	nc. Instruçã	Prazo
RTSum - 0011957-32.2015.5.18.0006	17/11/15	27/11/15	10
RTSum - 0011957-66.2014.5.18.0006	17/11/14	26/01/15	70
RTSum - 0011958-17.2015.5.18.0006	17/11/15	01/12/15	14
RTSum - 0011963-73.2014.5.18.0006	18/11/14	21/01/15	64
RTSum - 0011971-16.2015.5.18.0006	19/11/15	03/12/15	14
RTSum - 0011974-68.2015.5.18.0006	19/11/15	03/12/15	14
RTSum - 0011975-53.2015.5.18.0006	19/11/15	25/11/15	6
RTSum - 0011975-87.2014.5.18.0006	19/11/14	22/01/15	64
RTSum - 0011980-75.2015.5.18.0006	20/11/15	23/11/15	3
RTSum - 0011981-94.2014.5.18.0006	20/11/14	19/05/15	180
RTSum - 0011987-67.2015.5.18.0006	23/11/15	07/12/15	14
RTSum - 0011990-22.2015.5.18.0006	24/11/15	08/12/15	14
RTSum - 0011991-07.2015.5.18.0006	24/11/15	25/11/15	1
RTSum - 0011995-44.2015.5.18.0006	25/11/15	09/12/15	14
RTSum - 0011996-29.2015.5.18.0006	25/11/15	09/12/15	14
RTSum - 0011997-14.2015.5.18.0006	25/11/15	26/11/15	1
RTSum - 0012001-51.2015.5.18.0006	25/11/15	14/12/15	19
RTSum - 0012008-43.2015.5.18.0006	26/11/15	01/12/15	5
RTSum - 0012010-16.2015.5.18.0005	26/11/15	15/12/15	19
RTSum - 0012011-32.2014.5.18.0006	26/11/14	28/01/15	63
RTSum - 0012011-95.2015.5.18.0006	26/11/15	30/11/15	4
RTSum - 0012012-80.2015.5.18.0006	26/11/15	10/12/15	14
RTSum - 0012014-50.2015.5.18.0006	26/11/15	30/11/15	4
RTSum - 0012018-87.2015.5.18.0006	28/11/15	01/12/15	3
RTSum - 0012020-57.2015.5.18.0006	30/11/15	16/12/15	16

Legenda:

Ajuiz. Data do Ajuizamento;

Enc. da Instrução: Data da conclusão para proferir sentença;

Prazo: Quantidade de dias decorridos do ajuizamento até o encerramento da instrução.



PRAZO MÉDIO ENTRE O AJUIZAMENTO E O ENCERRAMENTO DA INSTRUÇÃO - 6ª VARA DO TRABALHO DE GOIÂNIA

6ª VARA DO TRABALHO DE GOIÂNIA

SUMARÍSSIMO

Qtd	Prazo Médio
1.018	52,43

Nr. Processo	Ajuiz.	nc. Instruçã	Prazo
RTSum - 0012026-64.2015.5.18.0006	30/11/15	16/12/15	16
RTSum - 0012028-34.2015.5.18.0006	30/11/15	01/12/15	1
RTSum - 0012034-41.2015.5.18.0006	01/12/15	17/12/15	16
RTSum - 0012035-26.2015.5.18.0006	01/12/15	18/12/15	17
RTSum - 0012035-60.2014.5.18.0006	28/11/14	26/01/15	59
RTSum - 0012036-45.2014.5.18.0006	28/11/14	26/01/15	59
RTSum - 0012039-63.2015.5.18.0006	02/12/15	09/12/15	7
RTSum - 0012042-94.2015.5.18.0013	04/12/15	09/12/15	5
RTSum - 0012047-74.2014.5.18.0006	02/12/14	23/02/15	83
RTSum - 0012050-02.2014.5.18.0015	08/01/15	09/01/15	1
RTSum - 0012050-29.2014.5.18.0006	02/12/14	07/01/15	36
RTSum - 0012052-63.2014.5.18.0017	16/12/14	21/01/15	36
RTSum - 0012052-96.2014.5.18.0006	03/12/14	27/01/15	55
RTSum - 0012053-81.2014.5.18.0006	03/12/14	27/01/15	55
RTSum - 0012055-23.2015.5.18.0004	04/12/15	09/12/15	5
RTSum - 0012057-18.2014.5.18.0007	04/12/14	03/02/15	61
RTSum - 0012059-88.2014.5.18.0006	03/12/14	19/01/15	47
RTSum - 0012062-10.2014.5.18.0017	16/12/14	26/01/15	41
RTSum - 0012062-85.2015.5.18.0013	08/12/15	10/12/15	2
RTSum - 0012063-28.2014.5.18.0006	04/12/14	02/02/15	60
RTSum - 0012073-72.2014.5.18.0006	05/12/14	19/01/15	45
RTSum - 0012076-27.2014.5.18.0006	05/12/14	02/02/15	59
RTSum - 0012077-12.2014.5.18.0006	05/12/14	20/01/15	46
RTSum - 0012078-94.2014.5.18.0006	05/12/14	22/01/15	48
RTSum - 0012080-30.2015.5.18.0006	09/12/15	14/12/15	5

Legenda:

Ajuiz. Data do Ajuizamento;

Enc. da Instrução: Data da conclusão para proferir sentença;

Prazo: Quantidade de dias decorridos do ajuizamento até o encerramento da instrução.



PRAZO MÉDIO ENTRE O AJUIZAMENTO E O ENCERRAMENTO DA INSTRUÇÃO - 6ª VARA DO TRABALHO DE GOIÂNIA

6ª VARA DO TRABALHO DE GOIÂNIA

SUMARÍSSIMO

Qtd	Prazo Médio
1.018	52,43

Nr. Processo	Ajuiz.	nc. Instruçã	Prazo
RTSum - 0012080-64.2014.5.18.0006	05/12/14	20/01/15	46
RTSum - 0012083-19.2014.5.18.0006	08/12/14	14/01/15	37
RTSum - 0012088-07.2015.5.18.0006	10/12/15	15/12/15	5
RTSum - 0012088-41.2014.5.18.0006	08/12/14	20/01/15	43
RTSum - 0012089-26.2014.5.18.0006	09/12/14	19/01/15	41
RTSum - 0012091-93.2014.5.18.0006	09/12/14	21/01/15	43
RTSum - 0012092-78.2014.5.18.0006	09/12/14	11/03/15	92
RTSum - 0012094-48.2014.5.18.0006	09/12/14	07/01/15	29
RTSum - 0012095-96.2015.5.18.0006	12/12/15	15/12/15	3
RTSum - 0012097-03.2014.5.18.0006	09/12/14	21/01/15	43
RTSum - 0012103-10.2014.5.18.0006	10/12/14	22/01/15	43
RTSum - 0012111-84.2014.5.18.0006	12/12/14	22/01/15	41
RTSum - 0012114-39.2014.5.18.0006	12/12/14	03/02/15	53
RTSum - 0012115-24.2014.5.18.0006	12/12/14	04/02/15	54
RTSum - 0012119-61.2014.5.18.0006	15/12/14	20/01/15	36
RTSum - 0012126-20.2014.5.18.0017	13/01/15	04/03/15	50
RTSum - 0012132-60.2014.5.18.0006	17/12/14	26/01/15	40
RTSum - 0012138-67.2014.5.18.0006	18/12/14	26/01/15	39
RTSum - 0012140-34.2014.5.18.0007	17/12/14	04/02/15	49
RTSum - 0012148-14.2014.5.18.0006	18/12/14	27/01/15	40
RTSum - 0012152-45.2014.5.18.0008	13/01/15	27/01/15	14
RTSum - 0012152-51.2014.5.18.0006	18/12/14	11/02/15	55
RTSum - 0012154-21.2014.5.18.0006	19/12/14	27/01/15	39
RTSum - 0012156-88.2014.5.18.0006	19/12/14	27/01/15	39
RTSum - 0012158-58.2014.5.18.0006	19/12/14	27/01/15	39

Legenda:

Ajuiz. Data do Ajuizamento;

Enc. da Instrução: Data da conclusão para proferir sentença;

Prazo: Quantidade de dias decorridos do ajuizamento até o encerramento da instrução.



**PRAZO MÉDIO ENTRE O AJUIZAMENTO E O
ENCERRAMENTO DA INSTRUÇÃO - 6ª VARA DO
TRABALHO DE GOIÂNIA**

6ª VARA DO TRABALHO DE GOIÂNIA

SUMARÍSSIMO

Qtd	Prazo Médio
1.018	52,43

Nr. Processo	Ajuiz.	nc. Instruçã	Prazo
RTSum - 0012160-28.2014.5.18.0006	19/12/14	12/01/15	24
RTSum - 0012161-13.2014.5.18.0006	19/12/14	28/01/15	40
RTSum - 0012165-50.2014.5.18.0006	19/12/14	05/02/15	48
RTSum - 0012166-35.2014.5.18.0006	19/12/14	28/01/15	40
RTSum - 0012170-72.2014.5.18.0006	23/12/14	28/01/15	36
RTSum - 0012174-12.2014.5.18.0006	29/12/14	09/01/15	11
RTSum - 0012176-79.2014.5.18.0006	30/12/14	29/01/15	30
RTSum - 0012177-64.2014.5.18.0006	30/12/14	29/01/15	30

Legenda:

Ajuiz. Data do Ajuizamento;

Enc. da Instrução: Data da conclusão para proferir sentença;

Prazo: Quantidade de dias decorridos do ajuizamento até o encerramento da instrução.



PRAZO MÉDIO ENTRE O AJUIZAMENTO E O ENCERRAMENTO DA INSTRUÇÃO - 6ª VARA DO TRABALHO DE GOIÂNIA

Data do encerramento da instrução entre 1/1/2015 e 31/12/2015 23:59:59

ANA LÚCIA CICCONE DE FARIA

SUMARÍSSIMO

Qtd	Prazo Médio
3	75,33

Nr. Processo	Ajuiz.	nc. Instruçã	Prazo
RTSum - 0011079-10.2015.5.18.0006	23/06/15	23/09/15	92
RTSum - 0011132-88.2015.5.18.0006	02/07/15	09/09/15	69
RTSum - 0011148-42.2015.5.18.0006	06/07/15	09/09/15	65

Legenda:
Ajuiz. Data do Ajuizamento;
Enc. da Instrução: Data da conclusão para proferir sentença;
Prazo: Quantidade de dias decorridos do ajuizamento até o encerramento da instrução.

ANA TERRA FAGUNDES OLIVEIRA CRUZ

SUMARÍSSIMO

Qtd	Prazo Médio
12	17,5

Nr. Processo	Ajuiz.	nc. Instruçã	Prazo
RTSum - 0010043-30.2015.5.18.0006	13/01/15	03/02/15	21
RTSum - 0010046-82.2015.5.18.0006	14/01/15	03/02/15	20
RTSum - 0010590-70.2015.5.18.0006	10/04/15	14/05/15	34
RTSum - 0010696-32.2015.5.18.0006	29/04/15	14/05/15	15
RTSum - 0010701-54.2015.5.18.0006	29/04/15	14/05/15	15
RTSum - 0010702-39.2015.5.18.0006	29/04/15	14/05/15	15

Legenda:
Ajuiz. Data do Ajuizamento;
Enc. da Instrução: Data da conclusão para proferir sentença;
Prazo: Quantidade de dias decorridos do ajuizamento até o encerramento da instrução.



**PRAZO MÉDIO ENTRE O AJUIZAMENTO E O
ENCERRAMENTO DA INSTRUÇÃO - 6ª VARA DO
TRABALHO DE GOIÂNIA**

**ANA TERRA FAGUNDES OLIVEIRA
CRUZ**

SUMARÍSSIMO

Qtd	Prazo Médio
12	17,5

Nr. Processo	Ajuiz.	nc. Instruçã	Prazo
RTSum - 0010743-06.2015.5.18.0006	06/05/15	21/05/15	15
RTSum - 0010749-13.2015.5.18.0006	06/05/15	21/05/15	15
RTSum - 0010750-95.2015.5.18.0006	07/05/15	21/05/15	14
RTSum - 0010754-35.2015.5.18.0006	07/05/15	21/05/15	14
RTSum - 0010783-85.2015.5.18.0006	12/05/15	28/05/15	16
RTSum - 0010786-40.2015.5.18.0006	12/05/15	28/05/15	16

Legenda:
Ajuiz. Data do Ajuizamento;
Enc. da Instrução: Data da conclusão para proferir sentença;
Prazo: Quantidade de dias decorridos do ajuizamento até o encerramento da instrução.

CAMILA BAIÃO VIGILATO

SUMARÍSSIMO

Qtd	Prazo Médio
3	853,67

Nr. Processo	Ajuiz.	nc. Instruçã	Prazo
RTSum - 0010011-93.2013.5.18.0006	25/02/13	13/07/15	868
RTSum - 0010109-78.2013.5.18.0006	06/03/13	24/06/15	840
RTSum - 0010160-07.2013.5.18.0001	14/03/13	15/07/15	853

Legenda:
Ajuiz. Data do Ajuizamento;
Enc. da Instrução: Data da conclusão para proferir sentença;
Prazo: Quantidade de dias decorridos do ajuizamento até o encerramento da instrução.

CARLOS ALBERTO BEGALLES



PRAZO MÉDIO ENTRE O AJUIZAMENTO E O ENCERRAMENTO DA INSTRUÇÃO - 6ª VARA DO TRABALHO DE GOIÂNIA

CARLOS ALBERTO BEGALLES

SUMARÍSSIMO

Qtd	Prazo Médio
23	20,13

Nr. Processo	Ajuiz.	nc. Instruã	Prazo
RTSum - 0010147-22.2015.5.18.0006	29/01/15	20/02/15	22
RTSum - 0011077-31.2015.5.18.0009	28/10/15	13/11/15	16
RTSum - 0011445-16.2015.5.18.0017	28/08/15	13/10/15	46
RTSum - 0011511-29.2015.5.18.0006	02/09/15	21/09/15	19
RTSum - 0011512-14.2015.5.18.0006	02/09/15	21/09/15	19
RTSum - 0011519-06.2015.5.18.0006	02/09/15	21/09/15	19
RTSum - 0011547-71.2015.5.18.0006	09/09/15	05/10/15	26
RTSum - 0011549-50.2015.5.18.0003	08/10/15	26/10/15	18
RTSum - 0011571-75.2015.5.18.0014	24/09/15	13/10/15	19
RTSum - 0011595-30.2015.5.18.0006	16/09/15	05/10/15	19
RTSum - 0011600-52.2015.5.18.0006	17/09/15	05/10/15	18
RTSum - 0011606-59.2015.5.18.0006	18/09/15	05/10/15	17
RTSum - 0011610-96.2015.5.18.0006	18/09/15	05/10/15	17
RTSum - 0011643-86.2015.5.18.0006	24/09/15	13/10/15	19
RTSum - 0011679-31.2015.5.18.0006	30/09/15	19/10/15	19
RTSum - 0011683-68.2015.5.18.0006	30/09/15	19/10/15	19
RTSum - 0011731-27.2015.5.18.0006	08/10/15	26/10/15	18
RTSum - 0011732-12.2015.5.18.0006	08/10/15	26/10/15	18
RTSum - 0011742-56.2015.5.18.0006	09/10/15	06/11/15	28
RTSum - 0011817-71.2015.5.18.0014	27/10/15	13/11/15	17
RTSum - 0011833-49.2015.5.18.0006	26/10/15	13/11/15	18
RTSum - 0011847-33.2015.5.18.0006	28/10/15	13/11/15	16
RTSum - 0011849-03.2015.5.18.0006	28/10/15	13/11/15	16

Legenda:

Ajuiz. Data do Ajuizamento;

Enc. da Instrução: Data da conclusão para proferir sentença;

Prazo: Quantidade de dias decorridos do ajuizamento até o encerramento da instrução.



PRAZO MÉDIO ENTRE O AJUIZAMENTO E O ENCERRAMENTO DA INSTRUÇÃO - 6ª VARA DO TRABALHO DE GOIÂNIA

CECÍLIA AMÁLIA CUNHA SANTOS

SUMARÍSSIMO

Qtd	Prazo Médio
1	19

Nr. Processo	Ajuiz.	nc. Instruçã	Prazo
RTSum - 0012001-51.2015.5.18.0006	25/11/15	14/12/15	19

Legenda:
Ajuiz. Data do Ajuizamento;
Enc. da Instrução: Data da conclusão para proferir sentença;
Prazo: Quantidade de dias decorridos do ajuizamento até o encerramento da instrução.

CELMO MOREDO GARCIA

SUMARÍSSIMO

Qtd	Prazo Médio
2	48

Nr. Processo	Ajuiz.	nc. Instruçã	Prazo
RTSum - 0010886-92.2015.5.18.0006	26/05/15	21/06/15	26
RTSum - 0011957-66.2014.5.18.0006	17/11/14	26/01/15	70

Legenda:
Ajuiz. Data do Ajuizamento;
Enc. da Instrução: Data da conclusão para proferir sentença;
Prazo: Quantidade de dias decorridos do ajuizamento até o encerramento da instrução.

CEUMARA DE SOUZA FREITAS E SOARES

SUMARÍSSIMO

Qtd	Prazo Médio
5	59,4



PRAZO MÉDIO ENTRE O AJUIZAMENTO E O ENCERRAMENTO DA INSTRUÇÃO - 6ª VARA DO TRABALHO DE GOIÂNIA

CEUMARA DE SOUZA FREITAS E SOARES

SUMARÍSSIMO

Qtd	Prazo Médio
5	59,4

Nr. Processo	Ajuiz.	nc. Instruçã	Prazo
RTSum - 0010802-91.2015.5.18.0006	13/05/15	12/08/15	91
RTSum - 0010924-07.2015.5.18.0006	01/06/15	12/08/15	72
RTSum - 0011076-55.2015.5.18.0006	23/06/15	01/10/15	100
RTSum - 0011536-36.2015.5.18.0008	14/09/15	02/10/15	18
RTSum - 0011593-60.2015.5.18.0006	16/09/15	02/10/15	16

Legenda:
Ajuiz. Data do Ajuizamento;
Enc. da Instrução: Data da conclusão para proferir sentença;
Prazo: Quantidade de dias decorridos do ajuizamento até o encerramento da instrução.

CLEUZA GONCALVES LOPES

SUMARÍSSIMO

Qtd	Prazo Médio
2	71

Nr. Processo	Ajuiz.	nc. Instruçã	Prazo
RTSum - 0011150-12.2015.5.18.0006	06/07/15	16/09/15	72
RTSum - 0011163-11.2015.5.18.0006	08/07/15	16/09/15	70

Legenda:
Ajuiz. Data do Ajuizamento;
Enc. da Instrução: Data da conclusão para proferir sentença;
Prazo: Quantidade de dias decorridos do ajuizamento até o encerramento da instrução.

DÂNIA CARBONERA SOARES

SUMARÍSSIMO

Qtd	Prazo Médio
-----	-------------



PRAZO MÉDIO ENTRE O AJUIZAMENTO E O ENCERRAMENTO DA INSTRUÇÃO - 6ª VARA DO TRABALHO DE GOIÂNIA

DÂNIA CARBONERA SOARES

SUMARÍSSIMO

3 96,33

Nr. Processo	Ajuiz.	nc. Instruçã	Prazo
RTSum - 0010851-35.2015.5.18.0006	21/05/15	08/09/15	110
RTSum - 0010854-87.2015.5.18.0006	21/05/15	08/09/15	110
RTSum - 0011130-21.2015.5.18.0006	01/07/15	08/09/15	69

Legenda:
Ajuiz. Data do Ajuizamento;
Enc. da Instrução: Data da conclusão para proferir sentença;
Prazo: Quantidade de dias decorridos do ajuizamento até o encerramento da instrução.

EDUARDO TADEU THON

SUMARÍSSIMO

Qtd	Prazo Médio
488	34,27

Nr. Processo	Ajuiz.	nc. Instruçã	Prazo
RTSum - 0010005-18.2015.5.18.0006	06/01/15	09/01/15	3
RTSum - 0010008-70.2015.5.18.0006	06/01/15	11/02/15	36
RTSum - 0010010-40.2015.5.18.0006	07/01/15	07/01/15	0
RTSum - 0010012-86.2015.5.18.0013	09/01/15	09/01/15	0
RTSum - 0010015-62.2015.5.18.0006	08/01/15	12/01/15	4
RTSum - 0010017-32.2015.5.18.0006	08/01/15	09/01/15	1
RTSum - 0010020-84.2015.5.18.0006	08/01/15	02/02/15	25
RTSum - 0010023-39.2015.5.18.0006	08/01/15	09/01/15	1
RTSum - 0010029-46.2015.5.18.0006	12/01/15	13/01/15	1
RTSum - 0010033-83.2015.5.18.0006	12/01/15	24/02/15	43

Legenda:
Ajuiz. Data do Ajuizamento;
Enc. da Instrução: Data da conclusão para proferir sentença;
Prazo: Quantidade de dias decorridos do ajuizamento até o encerramento da instrução.



**PRAZO MÉDIO ENTRE O AJUIZAMENTO E O
ENCERRAMENTO DA INSTRUÇÃO - 6ª VARA DO
TRABALHO DE GOIÂNIA**

EDUARDO TADEU THON

SUMARÍSSIMO

Qtd	Prazo Médio
488	34,27

Nr. Processo	Ajuiz.	nc. Instruçã	Prazo
RTSum - 0010034-68.2015.5.18.0006	12/01/15	14/01/15	2
RTSum - 0010035-53.2015.5.18.0006	12/01/15	14/01/15	2
RTSum - 0010040-75.2015.5.18.0006	13/01/15	02/02/15	20
RTSum - 0010041-24.2015.5.18.0018	20/01/15	02/02/15	13
RTSum - 0010045-97.2015.5.18.0006	14/01/15	19/01/15	5
RTSum - 0010047-67.2015.5.18.0006	14/01/15	19/01/15	5
RTSum - 0010050-22.2015.5.18.0006	15/01/15	02/02/15	18
RTSum - 0010053-74.2015.5.18.0006	15/01/15	29/10/15	287
RTSum - 0010054-32.2015.5.18.0015	22/01/15	27/01/15	5
RTSum - 0010057-14.2015.5.18.0006	15/01/15	27/01/15	12
RTSum - 0010065-88.2015.5.18.0006	16/01/15	19/01/15	3
RTSum - 0010068-43.2015.5.18.0006	19/01/15	19/01/15	0
RTSum - 0010074-50.2015.5.18.0006	19/01/15	23/02/15	35
RTSum - 0010076-20.2015.5.18.0006	19/01/15	21/01/15	2
RTSum - 0010080-57.2015.5.18.0006	20/01/15	04/11/15	288
RTSum - 0010083-12.2015.5.18.0006	20/01/15	09/02/15	20
RTSum - 0010084-94.2015.5.18.0006	20/01/15	09/02/15	20
RTSum - 0010085-79.2015.5.18.0006	20/01/15	09/02/15	20
RTSum - 0010089-92.2015.5.18.0014	23/01/15	27/01/15	4
RTSum - 0010090-04.2015.5.18.0006	21/01/15	21/01/15	0
RTSum - 0010092-71.2015.5.18.0006	21/01/15	22/01/15	1
RTSum - 0010098-84.2015.5.18.0004	28/01/15	24/03/15	55
RTSum - 0010100-48.2015.5.18.0006	22/01/15	27/01/15	5
RTSum - 0010109-10.2015.5.18.0006	23/01/15	26/01/15	3
RTSum - 0010110-92.2015.5.18.0006	23/01/15	26/01/15	3

Legenda:

Ajuiz. Data do Ajuizamento;

Enc. da Instrução: Data da conclusão para proferir sentença;

Prazo: Quantidade de dias decorridos do ajuizamento até o encerramento da instrução.



PRAZO MÉDIO ENTRE O AJUIZAMENTO E O ENCERRAMENTO DA INSTRUÇÃO - 6ª VARA DO TRABALHO DE GOIÂNIA

EDUARDO TADEU THON

SUMARÍSSIMO

Qtd	Prazo Médio
488	34,27

Nr. Processo	Ajuiz.	nc. Instruçã	Prazo
RTSum - 0010118-69.2015.5.18.0006	26/01/15	27/01/15	1
RTSum - 0010125-61.2015.5.18.0006	27/01/15	04/11/15	281
RTSum - 0010129-98.2015.5.18.0006	27/01/15	02/02/15	6
RTSum - 0010132-53.2015.5.18.0006	27/01/15	02/02/15	6
RTSum - 0010135-08.2015.5.18.0006	27/01/15	30/01/15	3
RTSum - 0010149-89.2015.5.18.0006	29/01/15	03/02/15	5
RTSum - 0010150-74.2015.5.18.0006	29/01/15	30/01/15	1
RTSum - 0010153-29.2015.5.18.0006	29/01/15	03/02/15	5
RTSum - 0010154-14.2015.5.18.0006	29/01/15	02/02/15	4
RTSum - 0010169-80.2015.5.18.0006	30/01/15	11/03/15	40
RTSum - 0010170-65.2015.5.18.0006	30/01/15	06/11/15	280
RTSum - 0010176-72.2015.5.18.0006	31/01/15	03/02/15	3
RTSum - 0010179-27.2015.5.18.0006	01/02/15	03/02/15	2
RTSum - 0010182-79.2015.5.18.0006	02/02/15	03/02/15	1
RTSum - 0010185-34.2015.5.18.0006	03/02/15	05/02/15	2
RTSum - 0010213-02.2015.5.18.0006	05/02/15	09/02/15	4
RTSum - 0010217-39.2015.5.18.0006	06/02/15	09/02/15	3
RTSum - 0010219-09.2015.5.18.0006	06/02/15	09/02/15	3
RTSum - 0010224-31.2015.5.18.0006	06/02/15	12/02/15	6
RTSum - 0010225-16.2015.5.18.0006	06/02/15	13/02/15	7
RTSum - 0010227-83.2015.5.18.0006	09/02/15	09/02/15	0
RTSum - 0010235-60.2015.5.18.0006	10/02/15	12/02/15	2
RTSum - 0010237-30.2015.5.18.0006	10/02/15	27/03/15	45
RTSum - 0010239-97.2015.5.18.0006	10/02/15	12/02/15	2
RTSum - 0010248-59.2015.5.18.0006	11/02/15	08/04/15	56

Legenda:

Ajuiz. Data do Ajuizamento;

Enc. da Instrução: Data da conclusão para proferir sentença;

Prazo: Quantidade de dias decorridos do ajuizamento até o encerramento da instrução.



PRAZO MÉDIO ENTRE O AJUIZAMENTO E O ENCERRAMENTO DA INSTRUÇÃO - 6ª VARA DO TRABALHO DE GOIÂNIA

EDUARDO TADEU THON

SUMARÍSSIMO

Qtd	Prazo Médio
488	34,27

Nr. Processo	Ajuiz.	nc. Instruçã	Prazo
RTSum - 0010250-29.2015.5.18.0006	11/02/15	03/06/15	112
RTSum - 0010254-66.2015.5.18.0006	13/02/15	20/02/15	7
RTSum - 0010264-74.2015.5.18.0018	27/02/15	27/02/15	0
RTSum - 0010271-05.2015.5.18.0006	18/02/15	08/04/15	49
RTSum - 0010272-87.2015.5.18.0006	19/02/15	15/04/15	55
RTSum - 0010273-66.2015.5.18.0008	27/02/15	15/04/15	47
RTSum - 0010275-42.2015.5.18.0006	19/02/15	25/02/15	6
RTSum - 0010284-71.2015.5.18.0016	25/02/15	27/02/15	2
RTSum - 0010304-92.2015.5.18.0006	24/02/15	26/02/15	2
RTSum - 0010307-47.2015.5.18.0006	25/02/15	26/02/15	1
RTSum - 0010313-54.2015.5.18.0006	25/02/15	16/12/15	294
RTSum - 0010318-52.2015.5.18.0014	27/02/15	04/03/15	5
RTSum - 0010326-53.2015.5.18.0006	02/03/15	15/12/15	288
RTSum - 0010328-23.2015.5.18.0006	02/03/15	04/03/15	2
RTSum - 0010329-08.2015.5.18.0006	02/03/15	04/03/15	2
RTSum - 0010333-45.2015.5.18.0006	02/03/15	29/04/15	58
RTSum - 0010344-74.2015.5.18.0006	04/03/15	16/04/15	43
RTSum - 0010349-96.2015.5.18.0006	05/03/15	16/04/15	42
RTSum - 0010350-81.2015.5.18.0006	05/03/15	13/04/15	39
RTSum - 0010350-81.2015.5.18.0006	05/03/15	27/08/15	175
RTSum - 0010351-66.2015.5.18.0006	05/03/15	17/04/15	43
RTSum - 0010353-36.2015.5.18.0006	05/03/15	16/04/15	42
RTSum - 0010355-06.2015.5.18.0006	05/03/15	28/08/15	176
RTSum - 0010368-05.2015.5.18.0006	08/03/15	23/04/15	46
RTSum - 0010370-72.2015.5.18.0006	09/03/15	22/04/15	44

Legenda:

Ajuiz. Data do Ajuizamento;

Enc. da Instrução: Data da conclusão para proferir sentença;

Prazo: Quantidade de dias decorridos do ajuizamento até o encerramento da instrução.



PRAZO MÉDIO ENTRE O AJUIZAMENTO E O ENCERRAMENTO DA INSTRUÇÃO - 6ª VARA DO TRABALHO DE GOIÂNIA

EDUARDO TADEU THON

SUMARÍSSIMO

Qtd	Prazo Médio
488	34,27

Nr. Processo	Ajuiz.	nc. Instruçã	Prazo
RTSum - 0010377-64.2015.5.18.0006	09/03/15	23/04/15	45
RTSum - 0010381-04.2015.5.18.0006	10/03/15	11/03/15	1
RTSum - 0010385-41.2015.5.18.0006	11/03/15	17/03/15	6
RTSum - 0010389-54.2015.5.18.0014	12/03/15	12/11/15	245
RTSum - 0010391-48.2015.5.18.0006	11/03/15	07/05/15	57
RTSum - 0010392-33.2015.5.18.0006	11/03/15	07/05/15	57
RTSum - 0010397-55.2015.5.18.0006	12/03/15	22/04/15	41
RTSum - 0010398-40.2015.5.18.0006	12/03/15	20/03/15	8
RTSum - 0010410-54.2015.5.18.0006	14/03/15	20/03/15	6
RTSum - 0010411-39.2015.5.18.0006	14/03/15	15/04/15	32
RTSum - 0010412-09.2015.5.18.0011	19/03/15	20/03/15	1
RTSum - 0010417-80.2014.5.18.0006	12/03/14	25/02/15	350
RTSum - 0010421-83.2015.5.18.0006	17/03/15	18/03/15	1
RTSum - 0010423-38.2015.5.18.0011	20/03/15	13/04/15	24
RTSum - 0010424-47.2015.5.18.0003	15/04/15	22/04/15	7
RTSum - 0010426-08.2015.5.18.0006	17/03/15	06/04/15	20
RTSum - 0010428-84.2015.5.18.0003	14/04/15	04/05/15	20
RTSum - 0010429-60.2015.5.18.0006	17/03/15	20/03/15	3
RTSum - 0010431-30.2015.5.18.0006	18/03/15	06/04/15	19
RTSum - 0010434-82.2015.5.18.0006	18/03/15	24/03/15	6
RTSum - 0010438-22.2015.5.18.0006	19/03/15	30/04/15	42
RTSum - 0010440-89.2015.5.18.0006	19/03/15	31/07/15	134
RTSum - 0010442-59.2015.5.18.0006	19/03/15	20/03/15	1
RTSum - 0010443-44.2015.5.18.0006	19/03/15	20/03/15	1
RTSum - 0010444-29.2015.5.18.0006	19/03/15	20/03/15	1

Legenda:

Ajuiz. Data do Ajuizamento;

Enc. da Instrução: Data da conclusão para proferir sentença;

Prazo: Quantidade de dias decorridos do ajuizamento até o encerramento da instrução.



**PRAZO MÉDIO ENTRE O AJUIZAMENTO E O
ENCERRAMENTO DA INSTRUÇÃO - 6ª VARA DO
TRABALHO DE GOIÂNIA**

EDUARDO TADEU THON

SUMARÍSSIMO

Qtd	Prazo Médio
488	34,27

Nr. Processo	Ajuiz.	nc. Instruçã	Prazo
RTSum - 0010447-81.2015.5.18.0006	19/03/15	23/04/15	35
RTSum - 0010449-51.2015.5.18.0006	20/03/15	24/03/15	4
RTSum - 0010452-06.2015.5.18.0006	20/03/15	23/03/15	3
RTSum - 0010467-72.2015.5.18.0006	23/03/15	13/04/15	21
RTSum - 0010469-42.2015.5.18.0006	23/03/15	13/04/15	21
RTSum - 0010474-64.2015.5.18.0006	24/03/15	26/03/15	2
RTSum - 0010476-34.2015.5.18.0006	24/03/15	26/03/15	2
RTSum - 0010478-04.2015.5.18.0006	24/03/15	26/03/15	2
RTSum - 0010479-86.2015.5.18.0006	24/03/15	26/03/15	2
RTSum - 0010484-11.2015.5.18.0006	25/03/15	26/03/15	1
RTSum - 0010486-78.2015.5.18.0006	25/03/15	24/04/15	30
RTSum - 0010500-62.2015.5.18.0006	26/03/15	30/03/15	4
RTSum - 0010501-47.2015.5.18.0006	26/03/15	30/03/15	4
RTSum - 0010506-36.2015.5.18.0017	27/03/15	06/04/15	10
RTSum - 0010507-54.2015.5.18.0006	27/03/15	30/03/15	3
RTSum - 0010508-39.2015.5.18.0006	27/03/15	06/04/15	10
RTSum - 0010517-98.2015.5.18.0006	30/03/15	30/03/15	0
RTSum - 0010520-53.2015.5.18.0006	30/03/15	09/04/15	10
RTSum - 0010523-08.2015.5.18.0006	30/03/15	07/04/15	8
RTSum - 0010543-96.2015.5.18.0006	02/04/15	23/04/15	21
RTSum - 0010559-50.2015.5.18.0006	07/04/15	27/04/15	20
RTSum - 0010561-20.2015.5.18.0006	07/04/15	13/04/15	6
RTSum - 0010562-05.2015.5.18.0006	07/04/15	27/04/15	20
RTSum - 0010566-42.2015.5.18.0006	07/04/15	27/04/15	20
RTSum - 0010567-27.2015.5.18.0006	07/04/15	09/04/15	2

Legenda:

Ajuiz. Data do Ajuizamento;

Enc. da Instrução: Data da conclusão para proferir sentença;

Prazo: Quantidade de dias decorridos do ajuizamento até o encerramento da instrução.



PRAZO MÉDIO ENTRE O AJUIZAMENTO E O ENCERRAMENTO DA INSTRUÇÃO - 6ª VARA DO TRABALHO DE GOIÂNIA

EDUARDO TADEU THON

SUMARÍSSIMO

Qtd	Prazo Médio
488	34,27

Nr. Processo	Ajuiz.	nc. Instruçã	Prazo
RTSum - 0010570-79.2015.5.18.0006	08/04/15	13/04/15	5
RTSum - 0010576-56.2015.5.18.0016	17/04/15	22/04/15	5
RTSum - 0010589-85.2015.5.18.0006	10/04/15	17/12/15	251
RTSum - 0010599-32.2015.5.18.0006	13/04/15	13/05/15	30
RTSum - 0010601-02.2015.5.18.0006	13/04/15	14/04/15	1
RTSum - 0010611-46.2015.5.18.0006	14/04/15	22/04/15	8
RTSum - 0010621-90.2015.5.18.0006	15/04/15	17/04/15	2
RTSum - 0010623-60.2015.5.18.0006	15/04/15	04/05/15	19
RTSum - 0010624-45.2015.5.18.0006	16/04/15	22/04/15	6
RTSum - 0010626-15.2015.5.18.0006	16/04/15	27/05/15	41
RTSum - 0010633-07.2015.5.18.0006	17/04/15	14/05/15	27
RTSum - 0010635-74.2015.5.18.0006	17/04/15	22/04/15	5
RTSum - 0010636-59.2015.5.18.0006	17/04/15	22/04/15	5
RTSum - 0010640-96.2015.5.18.0006	20/04/15	28/05/15	38
RTSum - 0010646-06.2015.5.18.0006	22/04/15	11/05/15	19
RTSum - 0010654-80.2015.5.18.0006	23/04/15	11/05/15	18
RTSum - 0010655-65.2015.5.18.0006	23/04/15	11/05/15	18
RTSum - 0010657-35.2015.5.18.0006	23/04/15	11/05/15	18
RTSum - 0010661-72.2015.5.18.0006	23/04/15	28/04/15	5
RTSum - 0010667-79.2015.5.18.0006	24/04/15	27/04/15	3
RTSum - 0010672-04.2015.5.18.0006	27/04/15	27/04/15	0
RTSum - 0010674-35.2015.5.18.0018	07/05/15	26/05/15	19
RTSum - 0010678-11.2015.5.18.0006	27/04/15	28/04/15	1
RTSum - 0010682-48.2015.5.18.0006	28/04/15	29/04/15	1
RTSum - 0010693-77.2015.5.18.0006	28/04/15	29/04/15	1

Legenda:

Ajuiz. Data do Ajuizamento;

Enc. da Instrução: Data da conclusão para proferir sentença;

Prazo: Quantidade de dias decorridos do ajuizamento até o encerramento da instrução.



PRAZO MÉDIO ENTRE O AJUIZAMENTO E O ENCERRAMENTO DA INSTRUÇÃO - 6ª VARA DO TRABALHO DE GOIÂNIA

EDUARDO TADEU THON

SUMARÍSSIMO

Qtd	Prazo Médio
488	34,27

Nr. Processo	Ajuiz.	nc. Instruçã	Prazo
RTSum - 0010694-59.2015.5.18.0007	06/05/15	26/05/15	20
RTSum - 0010703-24.2015.5.18.0006	29/04/15	18/05/15	19
RTSum - 0010704-09.2015.5.18.0006	29/04/15	04/05/15	5
RTSum - 0010705-64.2015.5.18.0015	13/05/15	11/06/15	29
RTSum - 0010709-31.2015.5.18.0006	29/04/15	04/05/15	5
RTSum - 0010710-16.2015.5.18.0006	29/04/15	04/05/15	5
RTSum - 0010713-68.2015.5.18.0006	29/04/15	30/04/15	1
RTSum - 0010715-38.2015.5.18.0006	30/04/15	18/05/15	18
RTSum - 0010715-53.2015.5.18.0001	14/05/15	26/05/15	12
RTSum - 0010715-53.2015.5.18.0001	14/05/15	26/05/15	12
RTSum - 0010723-15.2015.5.18.0006	04/05/15	26/05/15	22
RTSum - 0010729-22.2015.5.18.0006	04/05/15	27/05/15	23
RTSum - 0010737-96.2015.5.18.0006	05/05/15	11/06/15	37
RTSum - 0010742-21.2015.5.18.0006	05/05/15	01/06/15	27
RTSum - 0010744-88.2015.5.18.0006	06/05/15	24/08/15	110
RTSum - 0010758-72.2015.5.18.0006	07/05/15	08/05/15	1
RTSum - 0010761-27.2015.5.18.0006	07/05/15	13/05/15	6
RTSum - 0010772-56.2015.5.18.0006	10/05/15	28/09/15	141
RTSum - 0010784-70.2015.5.18.0006	12/05/15	12/05/15	0
RTSum - 0010787-10.2015.5.18.0011	25/05/15	18/06/15	24
RTSum - 0010787-25.2015.5.18.0006	12/05/15	12/05/15	0
RTSum - 0010788-10.2015.5.18.0006	12/05/15	12/05/15	0
RTSum - 0010790-77.2015.5.18.0006	12/05/15	12/05/15	0
RTSum - 0010798-54.2015.5.18.0006	13/05/15	01/06/15	19
RTSum - 0010799-39.2015.5.18.0006	13/05/15	01/06/15	19

Legenda:
Ajuiz. Data do Ajuizamento;
Enc. da Instrução: Data da conclusão para proferir sentença;
Prazo: Quantidade de dias decorridos do ajuizamento até o encerramento da instrução.



PRAZO MÉDIO ENTRE O AJUIZAMENTO E O ENCERRAMENTO DA INSTRUÇÃO - 6ª VARA DO TRABALHO DE GOIÂNIA

EDUARDO TADEU THON

SUMARÍSSIMO

Qtd	Prazo Médio
488	34,27

Nr. Processo	Ajuiz.	nc. Instruçã	Prazo
RTSum - 0010804-61.2015.5.18.0006	14/05/15	01/06/15	18
RTSum - 0010805-46.2015.5.18.0006	14/05/15	01/06/15	18
RTSum - 0010810-68.2015.5.18.0006	14/05/15	20/08/15	98
RTSum - 0010811-53.2015.5.18.0006	14/05/15	19/05/15	5
RTSum - 0010828-89.2015.5.18.0006	19/05/15	08/06/15	20
RTSum - 0010829-74.2015.5.18.0006	19/05/15	08/06/15	20
RTSum - 0010830-59.2015.5.18.0006	19/05/15	08/06/15	20
RTSum - 0010832-29.2015.5.18.0006	19/05/15	25/05/15	6
RTSum - 0010838-36.2015.5.18.0006	20/05/15	22/05/15	2
RTSum - 0010847-95.2015.5.18.0006	20/05/15	25/05/15	5
RTSum - 0010848-80.2015.5.18.0006	20/05/15	18/06/15	29
RTSum - 0010853-05.2015.5.18.0006	21/05/15	10/08/15	81
RTSum - 0010857-42.2015.5.18.0006	22/05/15	02/07/15	41
RTSum - 0010859-03.2015.5.18.0009	19/06/15	15/10/15	118
RTSum - 0010862-64.2015.5.18.0006	22/05/15	27/05/15	5
RTSum - 0010863-49.2015.5.18.0006	22/05/15	27/05/15	5
RTSum - 0010868-33.2015.5.18.0051	26/08/15	25/09/15	30
RTSum - 0010869-56.2015.5.18.0006	25/05/15	27/05/15	2
RTSum - 0010873-93.2015.5.18.0006	25/05/15	28/05/15	3
RTSum - 0010875-63.2015.5.18.0006	25/05/15	13/08/15	80
RTSum - 0010879-03.2015.5.18.0006	26/05/15	27/05/15	1
RTSum - 0010880-85.2015.5.18.0006	26/05/15	27/05/15	1
RTSum - 0010881-70.2015.5.18.0006	26/05/15	18/06/15	23
RTSum - 0010882-55.2015.5.18.0006	26/05/15	18/06/15	23
RTSum - 0010883-40.2015.5.18.0006	26/05/15	18/06/15	23

Legenda:

Ajuiz. Data do Ajuizamento;

Enc. da Instrução: Data da conclusão para proferir sentença;

Prazo: Quantidade de dias decorridos do ajuizamento até o encerramento da instrução.



**PRAZO MÉDIO ENTRE O AJUIZAMENTO E O
ENCERRAMENTO DA INSTRUÇÃO - 6ª VARA DO
TRABALHO DE GOIÂNIA**

EDUARDO TADEU THON

SUMARÍSSIMO

Qtd	Prazo Médio
488	34,27

Nr. Processo	Ajuiz.	nc. Instruçã	Prazo
RTSum - 0010884-25.2015.5.18.0006	26/05/15	07/07/15	42
RTSum - 0010889-47.2015.5.18.0006	27/05/15	13/08/15	78
RTSum - 0010890-32.2015.5.18.0006	27/05/15	02/06/15	6
RTSum - 0010891-17.2015.5.18.0006	27/05/15	02/06/15	6
RTSum - 0010902-46.2015.5.18.0006	28/05/15	03/06/15	6
RTSum - 0010906-20.2014.5.18.0006	30/05/14	28/01/15	243
RTSum - 0010906-83.2015.5.18.0006	28/05/15	03/06/15	6
RTSum - 0010908-53.2015.5.18.0006	28/05/15	02/06/15	5
RTSum - 0010913-75.2015.5.18.0006	29/05/15	02/06/15	4
RTSum - 0010920-67.2015.5.18.0006	31/05/15	11/08/15	72
RTSum - 0010922-37.2015.5.18.0006	01/06/15	07/08/15	67
RTSum - 0010923-22.2015.5.18.0006	01/06/15	08/06/15	7
RTSum - 0010930-14.2015.5.18.0006	02/06/15	09/09/15	99
RTSum - 0010931-96.2015.5.18.0006	02/06/15	02/06/15	0
RTSum - 0010932-81.2015.5.18.0006	02/06/15	18/08/15	77
RTSum - 0010933-66.2015.5.18.0006	02/06/15	09/09/15	99
RTSum - 0010934-39.2015.5.18.0010	15/06/15	01/09/15	78
RTSum - 0010937-06.2015.5.18.0006	02/06/15	11/11/15	162
RTSum - 0010944-95.2015.5.18.0006	02/06/15	17/12/15	198
RTSum - 0010947-50.2015.5.18.0006	02/06/15	12/06/15	10
RTSum - 0010957-94.2015.5.18.0006	03/06/15	15/06/15	12
RTSum - 0010959-55.2015.5.18.0009	29/06/15	01/07/15	2
RTSum - 0010959-64.2015.5.18.0006	04/06/15	18/08/15	75
RTSum - 0010960-49.2015.5.18.0006	04/06/15	18/08/15	75
RTSum - 0010961-34.2015.5.18.0006	05/06/15	04/09/15	91

Legenda:

Ajuiz. Data do Ajuizamento;

Enc. da Instrução: Data da conclusão para proferir sentença;

Prazo: Quantidade de dias decorridos do ajuizamento até o encerramento da instrução.



**PRAZO MÉDIO ENTRE O AJUIZAMENTO E O
ENCERRAMENTO DA INSTRUÇÃO - 6ª VARA DO
TRABALHO DE GOIÂNIA**

EDUARDO TADEU THON

SUMARÍSSIMO

Qtd	Prazo Médio
488	34,27

Nr. Processo	Ajuiz.	nc. Instruçã	Prazo
RTSum - 0010963-04.2015.5.18.0006	05/06/15	18/08/15	74
RTSum - 0010966-56.2015.5.18.0006	06/06/15	11/08/15	66
RTSum - 0010967-41.2015.5.18.0006	08/06/15	18/08/15	71
RTSum - 0010972-34.2013.5.18.0006	29/07/13	06/05/15	646
RTSum - 0010972-63.2015.5.18.0006	08/06/15	19/08/15	72
RTSum - 0010981-25.2015.5.18.0006	09/06/15	15/06/15	6
RTSum - 0010982-10.2015.5.18.0006	09/06/15	16/09/15	99
RTSum - 0010983-92.2015.5.18.0006	09/06/15	03/09/15	86
RTSum - 0010990-84.2015.5.18.0006	10/06/15	24/08/15	75
RTSum - 0011000-31.2015.5.18.0006	11/06/15	19/06/15	8
RTSum - 0011001-16.2015.5.18.0006	11/06/15	19/06/15	8
RTSum - 0011007-26.2015.5.18.0005	19/06/15	24/09/15	97
RTSum - 0011008-08.2015.5.18.0006	12/06/15	07/07/15	25
RTSum - 0011009-90.2015.5.18.0006	12/06/15	23/06/15	11
RTSum - 0011015-97.2015.5.18.0006	15/06/15	08/09/15	85
RTSum - 0011020-22.2015.5.18.0006	15/06/15	08/07/15	23
RTSum - 0011029-81.2015.5.18.0006	16/06/15	22/10/15	128
RTSum - 0011030-57.2015.5.18.0009	06/07/15	07/07/15	1
RTSum - 0011034-06.2015.5.18.0006	16/06/15	24/08/15	69
RTSum - 0011038-43.2015.5.18.0006	17/06/15	24/08/15	68
RTSum - 0011040-13.2015.5.18.0006	17/06/15	23/06/15	6
RTSum - 0011052-27.2015.5.18.0006	18/06/15	10/09/15	84
RTSum - 0011066-11.2015.5.18.0006	22/06/15	10/09/15	80
RTSum - 0011068-78.2015.5.18.0006	22/06/15	31/08/15	70
RTSum - 0011069-63.2015.5.18.0006	22/06/15	11/09/15	81

Legenda:

Ajuiz. Data do Ajuizamento;

Enc. da Instrução: Data da conclusão para proferir sentença;

Prazo: Quantidade de dias decorridos do ajuizamento até o encerramento da instrução.



**PRAZO MÉDIO ENTRE O AJUIZAMENTO E O
ENCERRAMENTO DA INSTRUÇÃO - 6ª VARA DO
TRABALHO DE GOIÂNIA**

EDUARDO TADEU THON

SUMARÍSSIMO

Qtd	Prazo Médio
488	34,27

Nr. Processo	Ajuiz.	nc. Instruçã	Prazo
RTSum - 0011077-40.2015.5.18.0006	23/06/15	29/06/15	6
RTSum - 0011080-92.2015.5.18.0006	23/06/15	11/08/15	49
RTSum - 0011084-32.2015.5.18.0006	24/06/15	17/08/15	54
RTSum - 0011085-17.2015.5.18.0006	24/06/15	01/10/15	99
RTSum - 0011088-63.2015.5.18.0008	27/07/15	27/07/15	0
RTSum - 0011091-24.2015.5.18.0006	24/06/15	03/08/15	40
RTSum - 0011092-09.2015.5.18.0006	25/06/15	08/07/15	13
RTSum - 0011093-91.2015.5.18.0006	25/06/15	09/10/15	106
RTSum - 0011094-76.2015.5.18.0006	25/06/15	28/10/15	125
RTSum - 0011097-31.2015.5.18.0006	25/06/15	08/07/15	13
RTSum - 0011100-83.2015.5.18.0006	26/06/15	08/07/15	12
RTSum - 0011102-53.2015.5.18.0006	26/06/15	14/07/15	18
RTSum - 0011105-08.2015.5.18.0006	26/06/15	01/07/15	5
RTSum - 0011109-45.2015.5.18.0006	28/06/15	21/10/15	115
RTSum - 0011113-82.2015.5.18.0006	29/06/15	14/09/15	77
RTSum - 0011116-37.2015.5.18.0006	30/06/15	01/07/15	1
RTSum - 0011118-07.2015.5.18.0006	30/06/15	28/10/15	120
RTSum - 0011121-38.2015.5.18.0013	08/07/15	09/09/15	63
RTSum - 0011122-44.2015.5.18.0006	30/06/15	02/07/15	2
RTSum - 0011124-93.2015.5.18.0012	07/08/15	28/08/15	21
RTSum - 0011125-96.2015.5.18.0006	01/07/15	02/07/15	1
RTSum - 0011130-27.2015.5.18.0004	03/07/15	06/07/15	3
RTSum - 0011131-54.2015.5.18.0281	30/07/15	11/09/15	43
RTSum - 0011135-43.2015.5.18.0006	02/07/15	07/07/15	5
RTSum - 0011136-28.2015.5.18.0006	02/07/15	22/10/15	112

Legenda:

Ajuiz. Data do Ajuizamento;

Enc. da Instrução: Data da conclusão para proferir sentença;

Prazo: Quantidade de dias decorridos do ajuizamento até o encerramento da instrução.



PRAZO MÉDIO ENTRE O AJUIZAMENTO E O ENCERRAMENTO DA INSTRUÇÃO - 6ª VARA DO TRABALHO DE GOIÂNIA

EDUARDO TADEU THON

SUMARÍSSIMO

Qtd	Prazo Médio
488	34,27

Nr. Processo	Ajuiz.	nc. Instruçã	Prazo
RTSum - 0011137-13.2015.5.18.0006	02/07/15	04/09/15	64
RTSum - 0011144-90.2015.5.18.0010	31/08/15	21/10/15	51
RTSum - 0011145-87.2015.5.18.0006	03/07/15	22/10/15	111
RTSum - 0011146-72.2015.5.18.0006	03/07/15	31/07/15	28
RTSum - 0011151-94.2015.5.18.0006	06/07/15	08/09/15	64
RTSum - 0011152-79.2015.5.18.0006	06/07/15	09/07/15	3
RTSum - 0011153-64.2015.5.18.0006	06/07/15	09/07/15	3
RTSum - 0011155-34.2015.5.18.0006	07/07/15	09/07/15	2
RTSum - 0011157-04.2015.5.18.0006	07/07/15	09/10/15	94
RTSum - 0011168-33.2015.5.18.0006	08/07/15	09/07/15	1
RTSum - 0011177-92.2015.5.18.0006	08/07/15	09/07/15	1
RTSum - 0011184-84.2015.5.18.0006	08/07/15	23/07/15	15
RTSum - 0011201-23.2015.5.18.0006	13/07/15	27/07/15	14
RTSum - 0011204-75.2015.5.18.0006	13/07/15	27/07/15	14
RTSum - 0011210-82.2015.5.18.0006	14/07/15	16/07/15	2
RTSum - 0011212-52.2015.5.18.0006	15/07/15	19/08/15	35
RTSum - 0011214-22.2015.5.18.0006	15/07/15	16/07/15	1
RTSum - 0011215-07.2015.5.18.0006	15/07/15	16/07/15	1
RTSum - 0011223-63.2015.5.18.0012	12/08/15	21/08/15	9
RTSum - 0011239-35.2015.5.18.0006	20/07/15	02/10/15	74
RTSum - 0011240-20.2015.5.18.0006	20/07/15	03/08/15	14
RTSum - 0011250-64.2015.5.18.0006	21/07/15	24/07/15	3
RTSum - 0011254-04.2015.5.18.0006	22/07/15	26/10/15	96
RTSum - 0011259-26.2015.5.18.0006	23/07/15	03/08/15	11
RTSum - 0011261-93.2015.5.18.0006	24/07/15	10/08/15	17

Legenda:

Ajuiz. Data do Ajuizamento;

Enc. da Instrução: Data da conclusão para proferir sentença;

Prazo: Quantidade de dias decorridos do ajuizamento até o encerramento da instrução.



**PRAZO MÉDIO ENTRE O AJUIZAMENTO E O
ENCERRAMENTO DA INSTRUÇÃO - 6ª VARA DO
TRABALHO DE GOIÂNIA**

EDUARDO TADEU THON

SUMARÍSSIMO

Qtd	Prazo Médio
488	34,27

Nr. Processo	Ajuiz.	nc. Instruçã	Prazo
RTSum - 0011263-63.2015.5.18.0006	24/07/15	10/08/15	17
RTSum - 0011266-18.2015.5.18.0006	24/07/15	28/07/15	4
RTSum - 0011272-25.2015.5.18.0006	27/07/15	10/08/15	14
RTSum - 0011280-02.2015.5.18.0006	28/07/15	29/07/15	1
RTSum - 0011281-84.2015.5.18.0006	28/07/15	27/08/15	30
RTSum - 0011283-54.2015.5.18.0006	28/07/15	29/07/15	1
RTSum - 0011286-09.2015.5.18.0006	29/07/15	29/07/15	0
RTSum - 0011288-76.2015.5.18.0006	29/07/15	30/07/15	1
RTSum - 0011290-28.2015.5.18.0012	13/08/15	18/11/15	97
RTSum - 0011294-83.2015.5.18.0006	30/07/15	30/07/15	0
RTSum - 0011299-17.2015.5.18.0003	18/09/15	05/11/15	48
RTSum - 0011306-97.2015.5.18.0006	31/07/15	17/08/15	17
RTSum - 0011307-82.2015.5.18.0006	31/07/15	17/08/15	17
RTSum - 0011314-74.2015.5.18.0006	04/08/15	05/08/15	1
RTSum - 0011318-14.2015.5.18.0006	04/08/15	05/11/15	93
RTSum - 0011320-81.2015.5.18.0006	04/08/15	05/08/15	1
RTSum - 0011321-66.2015.5.18.0006	04/08/15	24/08/15	20
RTSum - 0011321-66.2015.5.18.0006	04/08/15	19/10/15	76
RTSum - 0011326-67.2015.5.18.0013	17/08/15	21/08/15	4
RTSum - 0011329-77.2014.5.18.0006	12/08/14	16/03/15	216
RTSum - 0011333-80.2015.5.18.0006	05/08/15	20/08/15	15
RTSum - 0011335-50.2015.5.18.0006	05/08/15	06/08/15	1
RTSum - 0011336-35.2015.5.18.0006	05/08/15	06/08/15	1
RTSum - 0011343-27.2015.5.18.0006	06/08/15	08/09/15	33
RTSum - 0011344-12.2015.5.18.0006	06/08/15	07/08/15	1

Legenda:

Ajuiz. Data do Ajuizamento;

Enc. da Instrução: Data da conclusão para proferir sentença;

Prazo: Quantidade de dias decorridos do ajuizamento até o encerramento da instrução.



**PRAZO MÉDIO ENTRE O AJUIZAMENTO E O
ENCERRAMENTO DA INSTRUÇÃO - 6ª VARA DO
TRABALHO DE GOIÂNIA**

EDUARDO TADEU THON

SUMARÍSSIMO

Qtd	Prazo Médio
488	34,27

Nr. Processo	Ajuiz.	nc. Instruçã	Prazo
RTSum - 0011347-64.2015.5.18.0006	07/08/15	24/08/15	17
RTSum - 0011352-86.2015.5.18.0006	10/08/15	17/08/15	7
RTSum - 0011354-29.2015.5.18.0015	23/09/15	26/10/15	33
RTSum - 0011367-55.2015.5.18.0006	11/08/15	20/08/15	9
RTSum - 0011369-25.2015.5.18.0006	11/08/15	20/08/15	9
RTSum - 0011373-62.2015.5.18.0006	12/08/15	20/08/15	8
RTSum - 0011382-24.2015.5.18.0006	13/08/15	17/08/15	4
RTSum - 0011389-16.2015.5.18.0006	15/08/15	28/08/15	13
RTSum - 0011390-98.2015.5.18.0006	15/08/15	19/08/15	4
RTSum - 0011392-68.2015.5.18.0006	17/08/15	19/08/15	2
RTSum - 0011396-08.2015.5.18.0006	18/08/15	16/09/15	29
RTSum - 0011398-75.2015.5.18.0006	18/08/15	04/09/15	17
RTSum - 0011399-60.2015.5.18.0006	18/08/15	20/08/15	2
RTSum - 0011402-15.2015.5.18.0006	18/08/15	24/09/15	37
RTSum - 0011417-81.2015.5.18.0006	20/08/15	24/08/15	4
RTSum - 0011421-21.2015.5.18.0006	20/08/15	24/08/15	4
RTSum - 0011429-95.2015.5.18.0006	21/08/15	24/08/15	3
RTSum - 0011436-87.2015.5.18.0006	21/08/15	28/08/15	7
RTSum - 0011437-72.2015.5.18.0006	21/08/15	28/09/15	38
RTSum - 0011440-27.2015.5.18.0006	23/08/15	25/08/15	2
RTSum - 0011468-92.2015.5.18.0006	27/08/15	28/08/15	1
RTSum - 0011482-76.2015.5.18.0006	28/08/15	14/09/15	17
RTSum - 0011483-89.2014.5.18.0008	02/09/14	23/02/15	174
RTSum - 0011485-31.2015.5.18.0006	28/08/15	14/09/15	17
RTSum - 0011491-38.2015.5.18.0006	31/08/15	01/09/15	1

Legenda:

Ajuiz. Data do Ajuizamento;

Enc. da Instrução: Data da conclusão para proferir sentença;

Prazo: Quantidade de dias decorridos do ajuizamento até o encerramento da instrução.



**PRAZO MÉDIO ENTRE O AJUIZAMENTO E O
ENCERRAMENTO DA INSTRUÇÃO - 6ª VARA DO
TRABALHO DE GOIÂNIA**

EDUARDO TADEU THON

SUMARÍSSIMO

Qtd	Prazo Médio
488	34,27

Nr. Processo	Ajuiz.	nc. Instruçã	Prazo
RTSum - 0011494-90.2015.5.18.0006	31/08/15	01/09/15	1
RTSum - 0011496-60.2015.5.18.0006	31/08/15	01/09/15	1
RTSum - 0011535-57.2015.5.18.0006	07/09/15	28/10/15	51
RTSum - 0011555-48.2015.5.18.0006	10/09/15	18/09/15	8
RTSum - 0011557-18.2015.5.18.0006	11/09/15	16/12/15	96
RTSum - 0011569-32.2015.5.18.0006	12/09/15	03/11/15	52
RTSum - 0011573-69.2015.5.18.0006	14/09/15	15/09/15	1
RTSum - 0011579-76.2015.5.18.0006	15/09/15	15/09/15	0
RTSum - 0011581-46.2015.5.18.0006	15/09/15	16/10/15	31
RTSum - 0011588-32.2015.5.18.0008	21/09/15	12/11/15	52
RTSum - 0011589-23.2015.5.18.0006	16/09/15	18/09/15	2
RTSum - 0011590-08.2015.5.18.0006	16/09/15	18/09/15	2
RTSum - 0011597-97.2015.5.18.0006	16/09/15	18/09/15	2
RTSum - 0011598-82.2015.5.18.0006	16/09/15	18/09/15	2
RTSum - 0011599-67.2015.5.18.0006	17/09/15	18/09/15	1
RTSum - 0011601-37.2015.5.18.0006	17/09/15	18/09/15	1
RTSum - 0011607-11.2015.5.18.0017	15/10/15	19/10/15	4
RTSum - 0011615-21.2015.5.18.0006	21/09/15	13/10/15	22
RTSum - 0011626-50.2015.5.18.0006	22/09/15	05/10/15	13
RTSum - 0011629-05.2015.5.18.0006	22/09/15	28/09/15	6
RTSum - 0011630-24.2014.5.18.0006	24/09/14	05/11/15	407
RTSum - 0011630-87.2015.5.18.0006	22/09/15	19/10/15	27
RTSum - 0011639-31.2015.5.18.0012	26/10/15	01/12/15	36
RTSum - 0011642-04.2015.5.18.0006	23/09/15	29/10/15	36
RTSum - 0011644-71.2015.5.18.0006	24/09/15	25/09/15	1

Legenda:

Ajuiz. Data do Ajuizamento;

Enc. da Instrução: Data da conclusão para proferir sentença;

Prazo: Quantidade de dias decorridos do ajuizamento até o encerramento da instrução.



PRAZO MÉDIO ENTRE O AJUIZAMENTO E O ENCERRAMENTO DA INSTRUÇÃO - 6ª VARA DO TRABALHO DE GOIÂNIA

EDUARDO TADEU THON

SUMARÍSSIMO

Qtd	Prazo Médio
488	34,27

Nr. Processo	Ajuiz.	nc. Instruçã	Prazo
RTSum - 0011645-56.2015.5.18.0006	24/09/15	12/11/15	49
RTSum - 0011650-78.2015.5.18.0006	25/09/15	08/10/15	13
RTSum - 0011661-53.2014.5.18.0003	17/12/14	26/01/15	40
RTSum - 0011664-62.2015.5.18.0006	28/09/15	13/11/15	46
RTSum - 0011673-18.2015.5.18.0008	08/10/15	12/11/15	35
RTSum - 0011687-84.2015.5.18.0013	13/10/15	30/11/15	48
RTSum - 0011690-60.2015.5.18.0006	01/10/15	07/10/15	6
RTSum - 0011693-15.2015.5.18.0006	01/10/15	19/10/15	18
RTSum - 0011694-97.2015.5.18.0006	01/10/15	08/10/15	7
RTSum - 0011695-82.2015.5.18.0006	02/10/15	08/10/15	6
RTSum - 0011711-36.2015.5.18.0006	05/10/15	07/10/15	2
RTSum - 0011712-03.2015.5.18.0012	18/11/15	04/12/15	16
RTSum - 0011714-88.2015.5.18.0006	06/10/15	07/10/15	1
RTSum - 0011722-02.2014.5.18.0006	09/10/14	09/01/15	92
RTSum - 0011758-10.2015.5.18.0006	14/10/15	02/12/15	49
RTSum - 0011764-17.2015.5.18.0006	15/10/15	02/12/15	48
RTSum - 0011767-69.2015.5.18.0006	15/10/15	03/11/15	19
RTSum - 0011772-91.2015.5.18.0006	16/10/15	02/12/15	47
RTSum - 0011773-76.2015.5.18.0006	16/10/15	19/10/15	3
RTSum - 0011773-83.2014.5.18.0015	05/12/14	07/01/15	33
RTSum - 0011775-28.2015.5.18.0012	24/11/15	07/12/15	13
RTSum - 0011783-23.2015.5.18.0006	19/10/15	02/12/15	44
RTSum - 0011786-75.2015.5.18.0006	20/10/15	22/10/15	2
RTSum - 0011790-15.2015.5.18.0006	20/10/15	22/10/15	2
RTSum - 0011792-82.2015.5.18.0006	20/10/15	09/11/15	20

Legenda:
Ajuiz. Data do Ajuizamento;
Enc. da Instrução: Data da conclusão para proferir sentença;
Prazo: Quantidade de dias decorridos do ajuizamento até o encerramento da instrução.



PRAZO MÉDIO ENTRE O AJUIZAMENTO E O ENCERRAMENTO DA INSTRUÇÃO - 6ª VARA DO TRABALHO DE GOIÂNIA

EDUARDO TADEU THON

SUMARÍSSIMO

Qtd	Prazo Médio
488	34,27

Nr. Processo	Ajuiz.	nc. Instruçã	Prazo
RTSum - 0011793-67.2015.5.18.0006	20/10/15	03/12/15	44
RTSum - 0011800-59.2015.5.18.0006	21/10/15	09/11/15	19
RTSum - 0011802-29.2015.5.18.0006	21/10/15	09/11/15	19
RTSum - 0011802-93.2015.5.18.0017	20/10/15	28/10/15	8
RTSum - 0011803-14.2015.5.18.0006	21/10/15	22/10/15	1
RTSum - 0011806-69.2015.5.18.0005	23/10/15	28/10/15	5
RTSum - 0011807-51.2015.5.18.0006	22/10/15	22/10/15	0
RTSum - 0011809-21.2015.5.18.0006	22/10/15	22/10/15	0
RTSum - 0011810-06.2015.5.18.0006	22/10/15	09/11/15	18
RTSum - 0011813-58.2015.5.18.0006	22/10/15	15/12/15	54
RTSum - 0011822-20.2015.5.18.0006	23/10/15	26/10/15	3
RTSum - 0011826-57.2015.5.18.0006	23/10/15	30/11/15	38
RTSum - 0011833-68.2014.5.18.0011	17/11/14	22/01/15	66
RTSum - 0011834-59.2014.5.18.0009	24/11/14	22/01/15	59
RTSum - 0011836-04.2015.5.18.0006	26/10/15	03/11/15	8
RTSum - 0011842-11.2015.5.18.0006	27/10/15	16/12/15	50
RTSum - 0011844-15.2014.5.18.0006	30/10/14	07/01/15	69
RTSum - 0011845-63.2015.5.18.0006	27/10/15	16/12/15	50
RTSum - 0011846-64.2014.5.18.0012	17/11/14	20/01/15	64
RTSum - 0011850-85.2015.5.18.0006	28/10/15	15/12/15	48
RTSum - 0011851-70.2015.5.18.0006	28/10/15	03/11/15	6
RTSum - 0011852-55.2015.5.18.0006	28/10/15	03/11/15	6
RTSum - 0011861-18.2014.5.18.0017	17/11/14	20/05/15	184
RTSum - 0011871-61.2015.5.18.0006	03/11/15	06/11/15	3
RTSum - 0011872-46.2015.5.18.0006	03/11/15	15/12/15	42

Legenda:

Ajuiz. Data do Ajuizamento;

Enc. da Instrução: Data da conclusão para proferir sentença;

Prazo: Quantidade de dias decorridos do ajuizamento até o encerramento da instrução.



PRAZO MÉDIO ENTRE O AJUIZAMENTO E O ENCERRAMENTO DA INSTRUÇÃO - 6ª VARA DO TRABALHO DE GOIÂNIA

EDUARDO TADEU THON

SUMARÍSSIMO

Qtd	Prazo Médio
488	34,27

Nr. Processo	Ajuiz.	nc. Instruçã	Prazo
RTSum - 0011872-80.2014.5.18.0006	03/11/14	20/01/15	78
RTSum - 0011907-06.2015.5.18.0006	09/11/15	12/11/15	3
RTSum - 0011912-28.2015.5.18.0006	10/11/15	11/11/15	1
RTSum - 0011920-05.2015.5.18.0006	11/11/15	11/11/15	0
RTSum - 0011931-34.2015.5.18.0006	11/11/15	12/11/15	1
RTSum - 0011942-63.2015.5.18.0006	13/11/15	25/11/15	12
RTSum - 0011943-48.2015.5.18.0006	13/11/15	13/11/15	0
RTSum - 0011946-03.2015.5.18.0006	13/11/15	17/11/15	4
RTSum - 0011956-47.2015.5.18.0006	17/11/15	18/11/15	1
RTSum - 0011957-32.2015.5.18.0006	17/11/15	27/11/15	10
RTSum - 0011975-53.2015.5.18.0006	19/11/15	25/11/15	6
RTSum - 0011975-87.2014.5.18.0006	19/11/14	22/01/15	64
RTSum - 0011980-75.2015.5.18.0006	20/11/15	23/11/15	3
RTSum - 0011987-67.2015.5.18.0006	23/11/15	07/12/15	14
RTSum - 0011991-07.2015.5.18.0006	24/11/15	25/11/15	1
RTSum - 0011997-14.2015.5.18.0006	25/11/15	26/11/15	1
RTSum - 0012008-43.2015.5.18.0006	26/11/15	01/12/15	5
RTSum - 0012011-32.2014.5.18.0006	26/11/14	28/01/15	63
RTSum - 0012011-95.2015.5.18.0006	26/11/15	30/11/15	4
RTSum - 0012014-50.2015.5.18.0006	26/11/15	30/11/15	4
RTSum - 0012018-87.2015.5.18.0006	28/11/15	01/12/15	3
RTSum - 0012028-34.2015.5.18.0006	30/11/15	01/12/15	1
RTSum - 0012035-26.2015.5.18.0006	01/12/15	18/12/15	17
RTSum - 0012039-63.2015.5.18.0006	02/12/15	09/12/15	7
RTSum - 0012042-94.2015.5.18.0013	04/12/15	09/12/15	5

Legenda:

Ajuiz. Data do Ajuizamento;

Enc. da Instrução: Data da conclusão para proferir sentença;

Prazo: Quantidade de dias decorridos do ajuizamento até o encerramento da instrução.



**PRAZO MÉDIO ENTRE O AJUIZAMENTO E O
ENCERRAMENTO DA INSTRUÇÃO - 6ª VARA DO
TRABALHO DE GOIÂNIA**

EDUARDO TADEU THON

SUMARÍSSIMO

Qtd	Prazo Médio
488	34,27

Nr. Processo	Ajuiz.	nc. Instruçã	Prazo
RTSum - 0012047-74.2014.5.18.0006	02/12/14	23/02/15	83
RTSum - 0012050-02.2014.5.18.0015	08/01/15	09/01/15	1
RTSum - 0012050-29.2014.5.18.0006	02/12/14	07/01/15	36
RTSum - 0012052-63.2014.5.18.0017	16/12/14	21/01/15	36
RTSum - 0012052-96.2014.5.18.0006	03/12/14	27/01/15	55
RTSum - 0012053-81.2014.5.18.0006	03/12/14	27/01/15	55
RTSum - 0012055-23.2015.5.18.0004	04/12/15	09/12/15	5
RTSum - 0012057-18.2014.5.18.0007	04/12/14	03/02/15	61
RTSum - 0012059-88.2014.5.18.0006	03/12/14	19/01/15	47
RTSum - 0012062-10.2014.5.18.0017	16/12/14	26/01/15	41
RTSum - 0012062-85.2015.5.18.0013	08/12/15	10/12/15	2
RTSum - 0012073-72.2014.5.18.0006	05/12/14	19/01/15	45
RTSum - 0012078-94.2014.5.18.0006	05/12/14	22/01/15	48
RTSum - 0012080-30.2015.5.18.0006	09/12/15	14/12/15	5
RTSum - 0012083-19.2014.5.18.0006	08/12/14	14/01/15	37
RTSum - 0012088-07.2015.5.18.0006	10/12/15	15/12/15	5
RTSum - 0012089-26.2014.5.18.0006	09/12/14	19/01/15	41
RTSum - 0012094-48.2014.5.18.0006	09/12/14	07/01/15	29
RTSum - 0012095-96.2015.5.18.0006	12/12/15	15/12/15	3
RTSum - 0012114-39.2014.5.18.0006	12/12/14	03/02/15	53
RTSum - 0012115-24.2014.5.18.0006	12/12/14	04/02/15	54
RTSum - 0012132-60.2014.5.18.0006	17/12/14	26/01/15	40
RTSum - 0012138-67.2014.5.18.0006	18/12/14	26/01/15	39
RTSum - 0012140-34.2014.5.18.0007	17/12/14	04/02/15	49
RTSum - 0012152-51.2014.5.18.0006	18/12/14	11/02/15	55

Legenda:

Ajuiz. Data do Ajuizamento;

Enc. da Instrução: Data da conclusão para proferir sentença;

Prazo: Quantidade de dias decorridos do ajuizamento até o encerramento da instrução.



PRAZO MÉDIO ENTRE O AJUIZAMENTO E O ENCERRAMENTO DA INSTRUÇÃO - 6ª VARA DO TRABALHO DE GOIÂNIA

EDUARDO TADEU THON

SUMARÍSSIMO

Qtd	Prazo Médio
488	34,27

Nr. Processo	Ajuiz.	nc. Instruçã	Prazo
RTSum - 0012160-28.2014.5.18.0006	19/12/14	12/01/15	24
RTSum - 0012161-13.2014.5.18.0006	19/12/14	28/01/15	40
RTSum - 0012165-50.2014.5.18.0006	19/12/14	05/02/15	48
RTSum - 0012166-35.2014.5.18.0006	19/12/14	28/01/15	40
RTSum - 0012170-72.2014.5.18.0006	23/12/14	28/01/15	36
RTSum - 0012174-12.2014.5.18.0006	29/12/14	09/01/15	11

Legenda:

Ajuiz. Data do Ajuizamento;

Enc. da Instrução: Data da conclusão para proferir sentença;

Prazo: Quantidade de dias decorridos do ajuizamento até o encerramento da instrução.

FRANCISCO WASHINGTON BANDEIRA S. FILHO

SUMARÍSSIMO

Qtd	Prazo Médio
2	43

Nr. Processo	Ajuiz.	nc. Instruçã	Prazo
RTSum - 0012091-93.2014.5.18.0006	09/12/14	21/01/15	43
RTSum - 0012097-03.2014.5.18.0006	09/12/14	21/01/15	43

Legenda:

Ajuiz. Data do Ajuizamento;

Enc. da Instrução: Data da conclusão para proferir sentença;

Prazo: Quantidade de dias decorridos do ajuizamento até o encerramento da instrução.

GIRLENE DE CASTRO ARAÚJO ALMEIDA



**PRAZO MÉDIO ENTRE O AJUIZAMENTO E O
ENCERRAMENTO DA INSTRUÇÃO - 6ª VARA DO
TRABALHO DE GOIÂNIA**

**GIRLENE DE CASTRO ARAÚJO
ALMEIDA**

SUMARÍSSIMO

Qtd	Prazo Médio
34	20,47

Nr. Processo	Ajuiz.	nc. Instruçã	Prazo
RTSum - 0010205-25.2015.5.18.0006	05/02/15	04/03/15	27
RTSum - 0010218-24.2015.5.18.0006	06/02/15	04/03/15	26
RTSum - 0010239-12.2015.5.18.0002	20/02/15	18/03/15	26
RTSum - 0010259-88.2015.5.18.0006	13/02/15	11/03/15	26
RTSum - 0010260-73.2015.5.18.0006	13/02/15	11/03/15	26
RTSum - 0010263-28.2015.5.18.0006	13/02/15	11/03/15	26
RTSum - 0010269-35.2015.5.18.0006	18/02/15	11/03/15	21
RTSum - 0010270-20.2015.5.18.0006	18/02/15	12/03/15	22
RTSum - 0010281-49.2015.5.18.0006	20/02/15	17/03/15	25
RTSum - 0010282-34.2015.5.18.0006	20/02/15	18/03/15	26
RTSum - 0010318-76.2015.5.18.0006	26/02/15	18/03/15	20
RTSum - 0010373-27.2015.5.18.0006	09/03/15	25/03/15	16
RTSum - 0010376-79.2015.5.18.0006	09/03/15	25/03/15	16
RTSum - 0010502-32.2015.5.18.0006	26/03/15	15/04/15	20
RTSum - 0010505-84.2015.5.18.0006	27/03/15	15/04/15	19
RTSum - 0010529-15.2015.5.18.0006	31/03/15	22/04/15	22
RTSum - 0010535-22.2015.5.18.0006	01/04/15	22/04/15	21
RTSum - 0010593-25.2015.5.18.0006	13/04/15	29/04/15	16
RTSum - 0010625-30.2015.5.18.0006	16/04/15	20/05/15	34
RTSum - 0010634-89.2015.5.18.0006	17/04/15	06/05/15	19
RTSum - 0010649-58.2015.5.18.0006	22/04/15	27/05/15	35
RTSum - 0010681-63.2015.5.18.0006	27/04/15	13/05/15	16
RTSum - 0010688-55.2015.5.18.0006	28/04/15	13/05/15	15

Legenda:

Ajuiz. Data do Ajuizamento;

Enc. da Instrução: Data da conclusão para proferir sentença;

Prazo: Quantidade de dias decorridos do ajuizamento até o encerramento da instrução.



**PRAZO MÉDIO ENTRE O AJUIZAMENTO E O
ENCERRAMENTO DA INSTRUÇÃO - 6ª VARA DO
TRABALHO DE GOIÂNIA**

**GIRLENE DE CASTRO ARAÚJO
ALMEIDA**

SUMARÍSSIMO

Qtd	Prazo Médio
34	20,47

Nr. Processo	Ajuiz.	nc. Instruça	Prazo
RTSum - 0010690-25.2015.5.18.0006	28/04/15	13/05/15	15
RTSum - 0010731-89.2015.5.18.0006	04/05/15	20/05/15	16
RTSum - 0010733-59.2015.5.18.0006	05/05/15	20/05/15	15
RTSum - 0010734-44.2015.5.18.0006	05/05/15	20/05/15	15
RTSum - 0010757-87.2015.5.18.0006	07/05/15	20/05/15	13
RTSum - 0010779-48.2015.5.18.0006	11/05/15	27/05/15	16
RTSum - 0011323-12.2015.5.18.0014	11/08/15	26/08/15	15
RTSum - 0011544-19.2015.5.18.0006	09/09/15	23/09/15	14
RTSum - 0011548-56.2015.5.18.0006	09/09/15	23/09/15	14
RTSum - 0011891-52.2015.5.18.0006	05/11/15	02/12/15	27
RTSum - 0012020-57.2015.5.18.0006	30/11/15	16/12/15	16

Legenda:

Ajuiz. Data do Ajuizamento;

Enc. da Instrução: Data da conclusão para proferir sentença;

Prazo: Quantidade de dias decorridos do ajuizamento até o encerramento da instrução.

GLENDIA MARIA COELHO RIBEIRO

SUMARÍSSIMO

Qtd	Prazo Médio
9	82

Nr. Processo	Ajuiz.	nc. Instruça	Prazo
RTSum - 0010855-72.2015.5.18.0006	21/05/15	02/09/15	104
RTSum - 0010856-57.2015.5.18.0006	22/05/15	02/09/15	103

Legenda:

Ajuiz. Data do Ajuizamento;

Enc. da Instrução: Data da conclusão para proferir sentença;

Prazo: Quantidade de dias decorridos do ajuizamento até o encerramento da instrução.



PRAZO MÉDIO ENTRE O AJUIZAMENTO E O ENCERRAMENTO DA INSTRUÇÃO - 6ª VARA DO TRABALHO DE GOIÂNIA

GLENDAMARIA COELHO RIBEIRO

SUMARÍSSIMO

Qtd	Prazo Médio
9	82

Nr. Processo	Ajuiz.	nc. Instruça	Prazo
RTSum - 0010939-73.2015.5.18.0006	02/06/15	02/09/15	92
RTSum - 0010998-61.2015.5.18.0006	11/06/15	02/09/15	83
RTSum - 0011054-94.2015.5.18.0006	19/06/15	02/09/15	75
RTSum - 0011055-79.2015.5.18.0006	19/06/15	02/09/15	75
RTSum - 0011164-93.2015.5.18.0006	08/07/15	15/09/15	69
RTSum - 0011169-18.2015.5.18.0006	08/07/15	15/09/15	69
RTSum - 0011188-24.2015.5.18.0006	09/07/15	15/09/15	68

Legenda:

Ajuiz. Data do Ajuizamento;

Enc. da Instrução: Data da conclusão para proferir sentença;

Prazo: Quantidade de dias decorridos do ajuizamento até o encerramento da instrução.

GUILHERME BRINGEL MURICI

SUMARÍSSIMO

Qtd	Prazo Médio
6	84,5

Nr. Processo	Ajuiz.	nc. Instruça	Prazo
RTSum - 0011472-66.2014.5.18.0006	03/09/14	19/01/15	138
RTSum - 0011681-35.2014.5.18.0006	02/10/14	19/01/15	109
RTSum - 0011926-52.2014.5.18.0004	19/11/14	21/01/15	63
RTSum - 0011938-60.2014.5.18.0006	13/11/14	20/01/15	68
RTSum - 0011954-14.2014.5.18.0006	15/11/14	19/01/15	65
RTSum - 0011963-73.2014.5.18.0006	18/11/14	21/01/15	64

Legenda:

Ajuiz. Data do Ajuizamento;

Enc. da Instrução: Data da conclusão para proferir sentença;

Prazo: Quantidade de dias decorridos do ajuizamento até o encerramento da instrução.



PRAZO MÉDIO ENTRE O AJUIZAMENTO E O ENCERRAMENTO DA INSTRUÇÃO - 6ª VARA DO TRABALHO DE GOIÂNIA

ISRAEL BRASIL ADOURIAN

SUMARÍSSIMO

Qtd	Prazo Médio
32	81,03

Nr. Processo	Ajuiz.	nc. Instruçã	Prazo
RTSum - 0010004-33.2015.5.18.0006	06/01/15	12/02/15	37
RTSum - 0010054-59.2015.5.18.0006	15/01/15	19/02/15	35
RTSum - 0010058-96.2015.5.18.0006	16/01/15	04/02/15	19
RTSum - 0010101-33.2015.5.18.0006	22/01/15	12/02/15	21
RTSum - 0010249-53.2015.5.18.0003	09/03/15	26/03/15	17
RTSum - 0010394-03.2015.5.18.0006	11/03/15	26/03/15	15
RTSum - 0010466-75.2015.5.18.0010	19/06/15	09/11/15	143
RTSum - 0010734-15.2013.5.18.0006	19/06/13	21/07/15	762
RTSum - 0010745-44.2013.5.18.0006	21/06/13	21/07/15	760
RTSum - 0010893-84.2015.5.18.0006	27/05/15	30/07/15	64
RTSum - 0010894-69.2015.5.18.0006	27/05/15	30/07/15	64
RTSum - 0010937-06.2015.5.18.0006	02/06/15	12/11/15	163
RTSum - 0011152-82.2015.5.18.0005	09/07/15	30/07/15	21
RTSum - 0011180-47.2015.5.18.0006	08/07/15	23/07/15	15
RTSum - 0011223-81.2015.5.18.0006	16/07/15	30/07/15	14
RTSum - 0011224-66.2015.5.18.0006	16/07/15	30/07/15	14
RTSum - 0011432-50.2015.5.18.0006	21/08/15	28/08/15	7
RTSum - 0011500-97.2015.5.18.0006	01/09/15	18/09/15	17
RTSum - 0011505-22.2015.5.18.0006	01/09/15	18/09/15	17
RTSum - 0011523-43.2015.5.18.0006	03/09/15	09/11/15	67
RTSum - 0011561-55.2015.5.18.0006	11/09/15	16/11/15	66
RTSum - 0011571-02.2015.5.18.0006	14/09/15	11/11/15	58

Legenda:
Ajuiz. Data do Ajuizamento;
Enc. da Instrução: Data da conclusão para proferir sentença;
Prazo: Quantidade de dias decorridos do ajuizamento até o encerramento da instrução.



**PRAZO MÉDIO ENTRE O AJUIZAMENTO E O
ENCERRAMENTO DA INSTRUÇÃO - 6ª VARA DO
TRABALHO DE GOIÂNIA**

ISRAEL BRASIL ADOURIAN

SUMARÍSSIMO

Qtd	Prazo Médio
32	81,03

Nr. Processo	Ajuiz.	nc. Instruçã	Prazo
RTSum - 0011654-18.2015.5.18.0006	25/09/15	13/10/15	18
RTSum - 0011657-70.2015.5.18.0006	26/09/15	13/10/15	17
RTSum - 0011667-17.2015.5.18.0006	28/09/15	09/11/15	42
RTSum - 0011726-05.2015.5.18.0006	07/10/15	09/11/15	33
RTSum - 0011860-32.2015.5.18.0006	29/10/15	10/11/15	12
RTSum - 0011882-54.2015.5.18.0018	20/11/15	04/12/15	14
RTSum - 0011934-86.2015.5.18.0006	11/11/15	25/11/15	14
RTSum - 0011935-71.2015.5.18.0006	11/11/15	25/11/15	14
RTSum - 0011954-77.2015.5.18.0006	16/11/15	30/11/15	14
RTSum - 0012010-16.2015.5.18.0005	26/11/15	15/12/15	19

Legenda:
Ajuiz. Data do Ajuizamento;
Enc. da Instrução: Data da conclusão para proferir sentença;
Prazo: Quantidade de dias decorridos do ajuizamento até o encerramento da instrução.

JOÃO RODRIGUES PEREIRA

SUMARÍSSIMO

Qtd	Prazo Médio
11	18,73

Nr. Processo	Ajuiz.	nc. Instruçã	Prazo
RTSum - 0010294-48.2015.5.18.0006	23/02/15	17/03/15	22
RTSum - 0010299-70.2015.5.18.0006	23/02/15	17/03/15	22
RTSum - 0010303-10.2015.5.18.0006	24/02/15	17/03/15	21
RTSum - 0010322-16.2015.5.18.0006	27/02/15	17/03/15	18

Legenda:
Ajuiz. Data do Ajuizamento;
Enc. da Instrução: Data da conclusão para proferir sentença;
Prazo: Quantidade de dias decorridos do ajuizamento até o encerramento da instrução.



**PRAZO MÉDIO ENTRE O AJUIZAMENTO E O
ENCERRAMENTO DA INSTRUÇÃO - 6ª VARA DO
TRABALHO DE GOIÂNIA**

JOÃO RODRIGUES PEREIRA

SUMARÍSSIMO

Qtd	Prazo Médio
11	18,73

Nr. Processo	Ajuiz.	nc. Instruçã	Prazo
RTSum - 0010324-83.2015.5.18.0006	27/02/15	17/03/15	18
RTSum - 0010334-30.2015.5.18.0006	03/03/15	17/03/15	14
RTSum - 0010377-61.2015.5.18.0007	19/03/15	08/04/15	20
RTSum - 0010446-96.2015.5.18.0006	19/03/15	08/04/15	20
RTSum - 0010448-66.2015.5.18.0006	20/03/15	08/04/15	19
RTSum - 0011737-34.2015.5.18.0006	08/10/15	21/10/15	13
RTSum - 0011769-39.2015.5.18.0006	16/10/15	04/11/15	19

Legenda:

Ajuiz. Data do Ajuizamento;

Enc. da Instrução: Data da conclusão para proferir sentença;

Prazo: Quantidade de dias decorridos do ajuizamento até o encerramento da instrução.

KLEBER DE SOUZA WAKI

SUMARÍSSIMO

Qtd	Prazo Médio
2	20,5

Nr. Processo	Ajuiz.	nc. Instruçã	Prazo
RTSum - 0011945-18.2015.5.18.0006	13/11/15	10/12/15	27
RTSum - 0012012-80.2015.5.18.0006	26/11/15	10/12/15	14

Legenda:

Ajuiz. Data do Ajuizamento;

Enc. da Instrução: Data da conclusão para proferir sentença;

Prazo: Quantidade de dias decorridos do ajuizamento até o encerramento da instrução.

KLEBER MOREIRA DA SILVA



PRAZO MÉDIO ENTRE O AJUIZAMENTO E O ENCERRAMENTO DA INSTRUÇÃO - 6ª VARA DO TRABALHO DE GOIÂNIA

KLEBER MOREIRA DA SILVA
SUMARÍSSIMO

Qtd	Prazo Médio
12	47,33

Nr. Processo	Ajuiz.	nc. Instruçã	Prazo
RTSum - 0010279-79.2015.5.18.0006	20/02/15	25/03/15	33
RTSum - 0010289-26.2015.5.18.0006	23/02/15	25/03/15	30
RTSum - 0010291-93.2015.5.18.0006	23/02/15	25/03/15	30
RTSum - 0010985-62.2015.5.18.0006	10/06/15	03/09/15	85
RTSum - 0010989-02.2015.5.18.0006	10/06/15	03/09/15	85
RTSum - 0010992-54.2015.5.18.0006	10/06/15	27/08/15	78
RTSum - 0011016-82.2015.5.18.0006	15/06/15	27/08/15	73
RTSum - 0011033-21.2015.5.18.0006	16/06/15	27/08/15	72
RTSum - 0011310-37.2015.5.18.0006	03/08/15	27/08/15	24
RTSum - 0011378-84.2015.5.18.0006	12/08/15	27/08/15	15
RTSum - 0011391-74.2015.5.18.0009	16/09/15	15/10/15	29
RTSum - 0011602-22.2015.5.18.0006	17/09/15	01/10/15	14

Legenda:

Ajuiz. Data do Ajuizamento;

Enc. da Instrução: Data da conclusão para proferir sentença;

Prazo: Quantidade de dias decorridos do ajuizamento até o encerramento da instrução.

LAIZ ALCÂNTARA PEREIRA

SUMARÍSSIMO

Qtd	Prazo Médio
6	33,67

Nr. Processo	Ajuiz.	nc. Instruçã	Prazo
RTSum - 0010016-47.2015.5.18.0006	08/01/15	31/03/15	82

Legenda:

Ajuiz. Data do Ajuizamento;

Enc. da Instrução: Data da conclusão para proferir sentença;

Prazo: Quantidade de dias decorridos do ajuizamento até o encerramento da instrução.



PRAZO MÉDIO ENTRE O AJUIZAMENTO E O ENCERRAMENTO DA INSTRUÇÃO - 6ª VARA DO TRABALHO DE GOIÂNIA

LAIZ ALCÂNTARA PEREIRA

SUMARÍSSIMO

Qtd	Prazo Médio
6	33,67

Nr. Processo	Ajuiz.	nc. Instruçã	Prazo
RTSum - 0010231-23.2015.5.18.0006	09/02/15	31/03/15	50
RTSum - 0010400-10.2015.5.18.0006	12/03/15	30/03/15	18
RTSum - 0010403-62.2015.5.18.0006	12/03/15	30/03/15	18
RTSum - 0010404-47.2015.5.18.0006	13/03/15	30/03/15	17
RTSum - 0010406-17.2015.5.18.0006	13/03/15	30/03/15	17

Legenda:

Ajuiz. Data do Ajuizamento;

Enc. da Instrução: Data da conclusão para proferir sentença;

Prazo: Quantidade de dias decorridos do ajuizamento até o encerramento da instrução.

LÍVIA FÁTIMA GONDIM PREGO

SUMARÍSSIMO

Qtd	Prazo Médio
4	16,25

Nr. Processo	Ajuiz.	nc. Instruçã	Prazo
RTSum - 0011523-40.2015.5.18.0007	29/09/15	15/10/15	16
RTSum - 0011676-76.2015.5.18.0006	30/09/15	15/10/15	15
RTSum - 0011787-66.2015.5.18.0004	06/11/15	23/11/15	17
RTSum - 0011894-07.2015.5.18.0006	06/11/15	23/11/15	17

Legenda:

Ajuiz. Data do Ajuizamento;

Enc. da Instrução: Data da conclusão para proferir sentença;

Prazo: Quantidade de dias decorridos do ajuizamento até o encerramento da instrução.

LUCIANO SANTANA CRISPIM



**PRAZO MÉDIO ENTRE O AJUIZAMENTO E O
ENCERRAMENTO DA INSTRUÇÃO - 6ª VARA DO
TRABALHO DE GOIÂNIA**

**LUCIANO SANTANA CRISPIM
SUMARÍSSIMO**

Qtd	Prazo Médio
9	38

Nr. Processo	Ajuiz.	nc. Instruçã	Prazo
RTSum - 0012077-12.2014.5.18.0006	05/12/14	20/01/15	46
RTSum - 0012080-64.2014.5.18.0006	05/12/14	20/01/15	46
RTSum - 0012088-41.2014.5.18.0006	08/12/14	20/01/15	43
RTSum - 0012119-61.2014.5.18.0006	15/12/14	20/01/15	36
RTSum - 0012148-14.2014.5.18.0006	18/12/14	27/01/15	40
RTSum - 0012152-45.2014.5.18.0008	13/01/15	27/01/15	14
RTSum - 0012154-21.2014.5.18.0006	19/12/14	27/01/15	39
RTSum - 0012156-88.2014.5.18.0006	19/12/14	27/01/15	39
RTSum - 0012158-58.2014.5.18.0006	19/12/14	27/01/15	39

Legenda:

Ajuiz. Data do Ajuizamento;

Enc. da Instrução: Data da conclusão para proferir sentença;

Prazo: Quantidade de dias decorridos do ajuizamento até o encerramento da instrução.

**LUIZ EDUARDO DA SILVA
PARAGUASSU**

SUMARÍSSIMO

Qtd	Prazo Médio
24	22,96

Nr. Processo	Ajuiz.	nc. Instruçã	Prazo
RTSum - 0010097-93.2015.5.18.0006	22/01/15	11/02/15	20
RTSum - 0010099-63.2015.5.18.0006	22/01/15	11/02/15	20
RTSum - 0010347-29.2015.5.18.0006	04/03/15	24/03/15	20
RTSum - 0010352-51.2015.5.18.0006	05/03/15	24/03/15	19

Legenda:

Ajuiz. Data do Ajuizamento;

Enc. da Instrução: Data da conclusão para proferir sentença;

Prazo: Quantidade de dias decorridos do ajuizamento até o encerramento da instrução.



**PRAZO MÉDIO ENTRE O AJUIZAMENTO E O
ENCERRAMENTO DA INSTRUÇÃO - 6ª VARA DO
TRABALHO DE GOIÂNIA**

**LUIZ EDUARDO DA SILVA
PARAGUASSU**

SUMARÍSSIMO

Qtd	Prazo Médio
24	22,96

Nr. Processo	Ajuiz.	nc. Instruçã	Prazo
RTSum - 0010354-21.2015.5.18.0006	05/03/15	24/03/15	19
RTSum - 0010538-41.2015.5.18.0017	06/04/15	28/04/15	22
RTSum - 0010580-26.2015.5.18.0006	09/04/15	28/04/15	19
RTSum - 0010659-02.2015.5.18.0007	18/05/15	09/06/15	22
RTSum - 0010665-85.2015.5.18.0014	05/05/15	26/05/15	21
RTSum - 0010770-86.2015.5.18.0006	08/05/15	26/05/15	18
RTSum - 0010835-81.2015.5.18.0006	19/05/15	09/06/15	21
RTSum - 0010846-13.2015.5.18.0006	20/05/15	09/06/15	20
RTSum - 0010850-50.2015.5.18.0006	21/05/15	09/06/15	19
RTSum - 0010959-43.2015.5.18.0013	15/06/15	08/09/15	85
RTSum - 0011018-34.2015.5.18.0012	06/08/15	25/08/15	19
RTSum - 0011294-65.2015.5.18.0012	13/08/15	15/09/15	33
RTSum - 0011359-78.2015.5.18.0006	10/08/15	25/08/15	15
RTSum - 0011387-46.2015.5.18.0006	14/08/15	15/09/15	32
RTSum - 0011438-57.2015.5.18.0006	21/08/15	08/09/15	18
RTSum - 0011446-34.2015.5.18.0006	24/08/15	08/09/15	15
RTSum - 0011911-22.2015.5.18.0013	16/11/15	16/12/15	30
RTSum - 0011915-80.2015.5.18.0006	10/11/15	24/11/15	14
RTSum - 0011917-50.2015.5.18.0006	10/11/15	24/11/15	14
RTSum - 0012026-64.2015.5.18.0006	30/11/15	16/12/15	16

Legenda:

Ajuiz. Data do Ajuizamento;

Enc. da Instrução: Data da conclusão para proferir sentença;

Prazo: Quantidade de dias decorridos do ajuizamento até o encerramento da instrução.

MARCELO ALVES GOMES



PRAZO MÉDIO ENTRE O AJUIZAMENTO E O ENCERRAMENTO DA INSTRUÇÃO - 6ª VARA DO TRABALHO DE GOIÂNIA

MARCELO ALVES GOMES

SUMARÍSSIMO

Qtd	Prazo Médio
2	263,5

Nr. Processo	Ajuiz.	nc. Instruçã	Prazo
RTSum - 0011359-15.2014.5.18.0006	18/08/14	30/03/15	224
RTSum - 0011411-11.2014.5.18.0006	25/08/14	24/06/15	303

Legenda:
Ajuiz. Data do Ajuizamento;
Enc. da Instrução: Data da conclusão para proferir sentença;
Prazo: Quantidade de dias decorridos do ajuizamento até o encerramento da instrução.

MARCOS HENRIQUE BEZERRA CABRAL

SUMARÍSSIMO

Qtd	Prazo Médio
30	33,27

Nr. Processo	Ajuiz.	nc. Instruçã	Prazo
RTSum - 0010007-85.2015.5.18.0006	06/01/15	29/01/15	23
RTSum - 0010012-10.2015.5.18.0006	07/01/15	22/01/15	15
RTSum - 0010062-36.2015.5.18.0006	16/01/15	05/02/15	20
RTSum - 0010064-06.2015.5.18.0006	16/01/15	05/02/15	20
RTSum - 0010073-65.2015.5.18.0006	19/01/15	05/02/15	17
RTSum - 0010107-40.2015.5.18.0006	23/01/15	12/02/15	20
RTSum - 0010114-32.2015.5.18.0006	26/01/15	12/02/15	17
RTSum - 0010166-28.2015.5.18.0006	30/01/15	26/02/15	27
RTSum - 0010168-95.2015.5.18.0006	30/01/15	26/02/15	27
RTSum - 0010170-65.2015.5.18.0006	30/01/15	05/11/15	279

Legenda:
Ajuiz. Data do Ajuizamento;
Enc. da Instrução: Data da conclusão para proferir sentença;
Prazo: Quantidade de dias decorridos do ajuizamento até o encerramento da instrução.



**PRAZO MÉDIO ENTRE O AJUIZAMENTO E O
ENCERRAMENTO DA INSTRUÇÃO - 6ª VARA DO
TRABALHO DE GOIÂNIA**

**MARCOS HENRIQUE BEZERRA
CABRAL**

SUMARÍSSIMO

Qtd	Prazo Médio
30	33,27

Nr. Processo	Ajuiz.	nc. Instruça	Prazo
RTSum - 0010171-50.2015.5.18.0006	30/01/15	26/02/15	27
RTSum - 0010172-35.2015.5.18.0006	30/01/15	26/02/15	27
RTSum - 0010512-76.2015.5.18.0006	30/03/15	16/04/15	17
RTSum - 0010610-61.2015.5.18.0006	14/04/15	30/04/15	16
RTSum - 0010612-31.2015.5.18.0006	14/04/15	30/04/15	16
RTSum - 0010614-98.2015.5.18.0006	14/04/15	30/04/15	16
RTSum - 0010645-21.2015.5.18.0006	22/04/15	30/04/15	8
RTSum - 0010861-82.2015.5.18.0005	26/05/15	18/06/15	23
RTSum - 0010909-38.2015.5.18.0006	28/05/15	18/06/15	21
RTSum - 0010969-11.2015.5.18.0006	08/06/15	20/08/15	73
RTSum - 0010975-18.2015.5.18.0006	08/06/15	06/08/15	59
RTSum - 0011258-41.2015.5.18.0006	23/07/15	06/08/15	14
RTSum - 0011317-29.2015.5.18.0006	04/08/15	20/08/15	16
RTSum - 0011337-20.2015.5.18.0006	05/08/15	20/08/15	15
RTSum - 0011346-79.2015.5.18.0006	07/08/15	03/09/15	27
RTSum - 0011418-66.2015.5.18.0006	20/08/15	03/09/15	14
RTSum - 0012103-10.2014.5.18.0006	10/12/14	22/01/15	43
RTSum - 0012111-84.2014.5.18.0006	12/12/14	22/01/15	41
RTSum - 0012176-79.2014.5.18.0006	30/12/14	29/01/15	30
RTSum - 0012177-64.2014.5.18.0006	30/12/14	29/01/15	30

Legenda:

Ajuiz. Data do Ajuizamento;

Enc. da Instrução: Data da conclusão para proferir sentença;

Prazo: Quantidade de dias decorridos do ajuizamento até o encerramento da instrução.

**MARIA DAS GRAÇAS GONÇALVES
OLIVEIRA**



PRAZO MÉDIO ENTRE O AJUIZAMENTO E O ENCERRAMENTO DA INSTRUÇÃO - 6ª VARA DO TRABALHO DE GOIÂNIA

MARIA DAS GRAÇAS GONÇALVES OLIVEIRA

SUMARÍSSIMO

Qtd	Prazo Médio
35	85,83

Nr. Processo	Ajuiz.	nc. Instruça	Prazo
RTSum - 0010006-03.2015.5.18.0006	06/01/15	03/03/15	56
RTSum - 0010011-98.2015.5.18.0014	13/01/15	02/03/15	48
RTSum - 0010056-29.2015.5.18.0006	15/01/15	06/03/15	50
RTSum - 0010067-58.2015.5.18.0006	19/01/15	04/03/15	44
RTSum - 0010070-13.2015.5.18.0006	19/01/15	03/03/15	43
RTSum - 0010071-95.2015.5.18.0006	19/01/15	04/03/15	44
RTSum - 0010133-38.2015.5.18.0006	27/01/15	04/03/15	36
RTSum - 0010159-36.2015.5.18.0006	30/01/15	26/03/15	55
RTSum - 0010174-05.2015.5.18.0006	30/01/15	02/03/15	31
RTSum - 0010180-12.2015.5.18.0006	02/02/15	02/03/15	28
RTSum - 0010184-49.2015.5.18.0006	03/02/15	02/03/15	27
RTSum - 0010194-93.2015.5.18.0006	04/02/15	26/03/15	50
RTSum - 0010206-10.2015.5.18.0006	05/02/15	11/03/15	34
RTSum - 0010220-91.2015.5.18.0006	06/02/15	02/03/15	24
RTSum - 0010292-78.2015.5.18.0006	23/02/15	07/12/15	287
RTSum - 0010641-81.2015.5.18.0006	22/04/15	07/12/15	229
RTSum - 0010697-17.2015.5.18.0006	29/04/15	07/12/15	222
RTSum - 0010872-11.2015.5.18.0006	25/05/15	10/12/15	199
RTSum - 0010934-51.2015.5.18.0006	02/06/15	24/11/15	175
RTSum - 0011075-70.2015.5.18.0006	23/06/15	07/12/15	167
RTSum - 0011144-96.2015.5.18.0008	03/07/15	25/11/15	145
RTSum - 0011205-94.2014.5.18.0006	23/07/14	03/03/15	223

Legenda:
Ajuiz. Data do Ajuizamento;
Enc. da Instrução: Data da conclusão para proferir sentença;
Prazo: Quantidade de dias decorridos do ajuizamento até o encerramento da instrução.



**PRAZO MÉDIO ENTRE O AJUIZAMENTO E O
ENCERRAMENTO DA INSTRUÇÃO - 6ª VARA DO
TRABALHO DE GOIÂNIA**

**MARIA DAS GRAÇAS GONÇALVES
OLIVEIRA**

SUMARÍSSIMO

Qtd	Prazo Médio
35	85,83

Nr. Processo	Ajuiz.	nc. Instruçã	Prazo
RTSum - 0011313-55.2015.5.18.0082	06/10/15	23/11/15	48
RTSum - 0011618-73.2015.5.18.0006	21/09/15	25/11/15	65
RTSum - 0011665-47.2015.5.18.0006	28/09/15	08/12/15	71
RTSum - 0011666-23.2015.5.18.0009	09/10/15	26/11/15	48
RTSum - 0011674-43.2014.5.18.0006	01/10/14	05/03/15	155
RTSum - 0011689-75.2015.5.18.0006	01/10/15	23/11/15	53
RTSum - 0011703-59.2015.5.18.0006	03/10/15	24/11/15	52
RTSum - 0011708-81.2015.5.18.0006	05/10/15	10/12/15	66
RTSum - 0011736-55.2015.5.18.0004	10/10/15	26/11/15	47
RTSum - 0011754-70.2015.5.18.0006	14/10/15	26/11/15	43
RTSum - 0011795-37.2015.5.18.0006	20/10/15	25/11/15	36
RTSum - 0011799-74.2015.5.18.0006	21/10/15	09/12/15	49
RTSum - 0011806-66.2015.5.18.0006	21/10/15	14/12/15	54

Legenda:

Ajuiz. Data do Ajuizamento;

Enc. da Instrução: Data da conclusão para proferir sentença;

Prazo: Quantidade de dias decorridos do ajuizamento até o encerramento da instrução.

NARAYANA TEIXEIRA HANNAS

SUMARÍSSIMO

Qtd	Prazo Médio
93	58,82

Nr. Processo	Ajuiz.	nc. Instruçã	Prazo
--------------	--------	--------------	-------

Legenda:

Ajuiz. Data do Ajuizamento;

Enc. da Instrução: Data da conclusão para proferir sentença;

Prazo: Quantidade de dias decorridos do ajuizamento até o encerramento da instrução.



**PRAZO MÉDIO ENTRE O AJUIZAMENTO E O
ENCERRAMENTO DA INSTRUÇÃO - 6ª VARA DO
TRABALHO DE GOIÂNIA**

NARAYANA TEIXEIRA HANNAS

SUMARÍSSIMO

Qtd	Prazo Médio
93	58,82

Nr. Processo	Ajuiz.	nc. Instruçã	Prazo
RTSum - 0010040-57.2015.5.18.0012	03/02/15	25/03/15	50
RTSum - 0010070-77.2015.5.18.0017	03/02/15	24/03/15	49
RTSum - 0010115-26.2015.5.18.0003	24/02/15	07/04/15	42
RTSum - 0010159-97.2015.5.18.0018	17/04/15	02/06/15	46
RTSum - 0010170-32.2015.5.18.0017	02/02/15	17/03/15	43
RTSum - 0010190-56.2015.5.18.0006	03/02/15	17/03/15	42
RTSum - 0010221-76.2015.5.18.0006	06/02/15	17/03/15	39
RTSum - 0010233-90.2015.5.18.0006	09/02/15	25/03/15	44
RTSum - 0010245-07.2015.5.18.0006	11/02/15	06/04/15	54
RTSum - 0010250-11.2015.5.18.0012	02/03/15	05/05/15	64
RTSum - 0010261-58.2015.5.18.0006	13/02/15	17/09/15	216
RTSum - 0010276-27.2015.5.18.0006	19/02/15	19/05/15	89
RTSum - 0010276-27.2015.5.18.0006	19/02/15	01/06/15	102
RTSum - 0010287-56.2015.5.18.0006	20/02/15	07/04/15	46
RTSum - 0010298-85.2015.5.18.0006	23/02/15	18/03/15	23
RTSum - 0010300-55.2015.5.18.0006	24/02/15	18/03/15	22
RTSum - 0010302-25.2015.5.18.0006	24/02/15	07/04/15	42
RTSum - 0010305-77.2015.5.18.0006	24/02/15	07/04/15	42
RTSum - 0010306-62.2015.5.18.0006	25/02/15	14/04/15	48
RTSum - 0010362-92.2015.5.18.0007	12/03/15	27/04/15	46
RTSum - 0010362-92.2015.5.18.0007	12/03/15	06/10/15	208
RTSum - 0010388-63.2015.5.18.0016	19/03/15	04/05/15	46
RTSum - 0010393-18.2015.5.18.0006	11/03/15	28/04/15	48
RTSum - 0010415-76.2015.5.18.0006	16/03/15	27/04/15	42
RTSum - 0010429-69.2015.5.18.0003	08/04/15	11/05/15	33

Legenda:

Ajuiz. Data do Ajuizamento;

Enc. da Instrução: Data da conclusão para proferir sentença;

Prazo: Quantidade de dias decorridos do ajuizamento até o encerramento da instrução.



**PRAZO MÉDIO ENTRE O AJUIZAMENTO E O
ENCERRAMENTO DA INSTRUÇÃO - 6ª VARA DO
TRABALHO DE GOIÂNIA**

NARAYANA TEIXEIRA HANNAS

SUMARÍSSIMO

Qtd	Prazo Médio
93	58,82

Nr. Processo	Ajuiz.	nc. Instruçã	Prazo
RTSum - 0010439-07.2015.5.18.0006	19/03/15	07/04/15	19
RTSum - 0010439-07.2015.5.18.0006	19/03/15	19/05/15	61
RTSum - 0010439-07.2015.5.18.0006	19/03/15	19/11/15	245
RTSum - 0010448-54.2015.5.18.0010	08/04/15	28/04/15	20
RTSum - 0010454-73.2015.5.18.0006	20/03/15	11/05/15	52
RTSum - 0010506-69.2015.5.18.0006	27/03/15	15/05/15	49
RTSum - 0010538-74.2015.5.18.0006	01/04/15	18/05/15	47
RTSum - 0010538-74.2015.5.18.0006	01/04/15	01/06/15	61
RTSum - 0010577-71.2015.5.18.0006	09/04/15	12/05/15	33
RTSum - 0010587-18.2015.5.18.0006	10/04/15	25/05/15	45
RTSum - 0010616-68.2015.5.18.0006	15/04/15	19/05/15	34
RTSum - 0010628-49.2015.5.18.0017	17/04/15	01/06/15	45
RTSum - 0010629-67.2015.5.18.0006	16/04/15	18/05/15	32
RTSum - 0010629-67.2015.5.18.0006	16/04/15	01/06/15	46
RTSum - 0010671-19.2015.5.18.0006	24/04/15	03/06/15	40
RTSum - 0010676-41.2015.5.18.0006	27/04/15	25/05/15	28
RTSum - 0010678-23.2015.5.18.0002	07/05/15	09/06/15	33
RTSum - 0010721-45.2015.5.18.0006	04/05/15	12/08/15	100
RTSum - 0010732-65.2015.5.18.0009	12/05/15	15/06/15	34
RTSum - 0010738-81.2015.5.18.0006	05/05/15	19/05/15	14
RTSum - 0010751-80.2015.5.18.0006	07/05/15	02/06/15	26
RTSum - 0010767-34.2015.5.18.0006	08/05/15	03/08/15	87
RTSum - 0010769-04.2015.5.18.0006	08/05/15	03/08/15	87
RTSum - 0010778-30.2015.5.18.0017	17/05/15	30/06/15	44
RTSum - 0010808-98.2015.5.18.0006	14/05/15	10/08/15	88

Legenda:

Ajuiz. Data do Ajuizamento;

Enc. da Instrução: Data da conclusão para proferir sentença;

Prazo: Quantidade de dias decorridos do ajuizamento até o encerramento da instrução.



PRAZO MÉDIO ENTRE O AJUIZAMENTO E O ENCERRAMENTO DA INSTRUÇÃO - 6ª VARA DO TRABALHO DE GOIÂNIA

NARAYANA TEIXEIRA HANNAS

SUMARÍSSIMO

Qtd	Prazo Médio
93	58,82

Nr. Processo	Ajuiz.	nc. Instruçã	Prazo
RTSum - 0010903-37.2015.5.18.0004	15/06/15	30/09/15	107
RTSum - 0010903-37.2015.5.18.0004	15/06/15	02/10/15	109
RTSum - 0010907-68.2015.5.18.0006	28/05/15	10/08/15	74
RTSum - 0010910-23.2015.5.18.0006	28/05/15	12/08/15	76
RTSum - 0010970-93.2015.5.18.0006	08/06/15	17/09/15	101
RTSum - 0010988-17.2015.5.18.0006	10/06/15	27/10/15	139
RTSum - 0011019-37.2015.5.18.0006	15/06/15	25/09/15	102
RTSum - 0011039-28.2015.5.18.0006	17/06/15	29/09/15	104
RTSum - 0011047-05.2015.5.18.0006	18/06/15	29/09/15	103
RTSum - 0011053-12.2015.5.18.0006	19/06/15	30/09/15	103
RTSum - 0011144-05.2015.5.18.0006	03/07/15	15/09/15	74
RTSum - 0011172-49.2015.5.18.0013	23/07/15	18/08/15	26
RTSum - 0011172-70.2015.5.18.0006	08/07/15	14/10/15	98
RTSum - 0011182-32.2015.5.18.0001	11/08/15	15/09/15	35
RTSum - 0011185-69.2015.5.18.0006	08/07/15	14/10/15	98
RTSum - 0011206-48.2015.5.18.0005	20/07/15	03/08/15	14
RTSum - 0011221-05.2015.5.18.0009	24/07/15	26/08/15	33
RTSum - 0011225-51.2015.5.18.0006	16/07/15	18/08/15	33
RTSum - 0011226-36.2015.5.18.0006	16/07/15	12/08/15	27
RTSum - 0011229-88.2015.5.18.0006	16/07/15	25/08/15	40
RTSum - 0011244-57.2015.5.18.0006	21/07/15	04/08/15	14
RTSum - 0011246-27.2015.5.18.0006	21/07/15	05/08/15	15
RTSum - 0011252-34.2015.5.18.0006	22/07/15	24/08/15	33
RTSum - 0011260-11.2015.5.18.0006	23/07/15	17/08/15	25
RTSum - 0011298-23.2015.5.18.0006	30/07/15	30/09/15	62

Legenda:

Ajuiz. Data do Ajuizamento;

Enc. da Instrução: Data da conclusão para proferir sentença;

Prazo: Quantidade de dias decorridos do ajuizamento até o encerramento da instrução.



PRAZO MÉDIO ENTRE O AJUIZAMENTO E O ENCERRAMENTO DA INSTRUÇÃO - 6ª VARA DO TRABALHO DE GOIÂNIA

NARAYANA TEIXEIRA HANNAS

SUMARÍSSIMO

Qtd	Prazo Médio
93	58,82

Nr. Processo	Ajuiz.	nc. Instruçã	Prazo
RTSum - 0011304-30.2015.5.18.0006	31/07/15	01/09/15	32
RTSum - 0011341-57.2015.5.18.0006	06/08/15	31/08/15	25
RTSum - 0011385-76.2015.5.18.0006	14/08/15	22/09/15	39
RTSum - 0011413-44.2015.5.18.0006	19/08/15	15/09/15	27
RTSum - 0011416-96.2015.5.18.0006	20/08/15	21/09/15	32
RTSum - 0011423-88.2015.5.18.0006	20/08/15	30/09/15	41
RTSum - 0011424-73.2015.5.18.0006	20/08/15	23/09/15	34
RTSum - 0011444-64.2015.5.18.0006	24/08/15	23/09/15	30
RTSum - 0011449-86.2015.5.18.0006	24/08/15	25/09/15	32
RTSum - 0011494-96.2015.5.18.0004	28/08/15	15/09/15	18
RTSum - 0011498-30.2015.5.18.0006	01/09/15	29/09/15	28
RTSum - 0011509-59.2015.5.18.0006	02/09/15	27/10/15	55
RTSum - 0011510-44.2015.5.18.0006	02/09/15	27/10/15	55
RTSum - 0011528-65.2015.5.18.0006	04/09/15	27/10/15	53
RTSum - 0011529-47.2015.5.18.0007	17/09/15	03/11/15	47
RTSum - 0011532-69.2015.5.18.0017	03/09/15	19/10/15	46
RTSum - 0011594-45.2015.5.18.0006	16/09/15	27/10/15	41
RTSum - 0011682-20.2014.5.18.0006	02/10/14	08/06/15	249
RTSum - 0011697-52.2015.5.18.0006	02/10/15	21/10/15	19
RTSum - 0011783-57.2014.5.18.0006	18/10/14	28/04/15	192
RTSum - 0011794-52.2015.5.18.0006	20/10/15	10/11/15	21
RTSum - 0011811-88.2015.5.18.0006	22/10/15	10/11/15	19
RTSum - 0011816-13.2015.5.18.0006	22/10/15	10/11/15	19
RTSum - 0011846-27.2015.5.18.0013	03/11/15	10/11/15	7
RTSum - 0011981-94.2014.5.18.0006	20/11/14	19/05/15	180

Legenda:

Ajuiz. Data do Ajuizamento;

Enc. da Instrução: Data da conclusão para proferir sentença;

Prazo: Quantidade de dias decorridos do ajuizamento até o encerramento da instrução.



PRAZO MÉDIO ENTRE O AJUIZAMENTO E O ENCERRAMENTO DA INSTRUÇÃO - 6ª VARA DO TRABALHO DE GOIÂNIA

MADAYANA TEIXEIRA LANNAS

PEDRO HENRIQUE BARRETO MENEZES

SUMARÍSSIMO

Qtd	Prazo Médio
39	40,13

Nr. Processo	Ajuiz.	nc. Instruçã	Prazo
RTSum - 0010086-64.2015.5.18.0006	21/01/15	10/02/15	20
RTSum - 0010095-26.2015.5.18.0006	21/01/15	10/02/15	20
RTSum - 0010145-52.2015.5.18.0006	29/01/15	24/02/15	26
RTSum - 0010146-37.2015.5.18.0006	29/01/15	24/02/15	26
RTSum - 0010152-44.2015.5.18.0006	29/01/15	24/02/15	26
RTSum - 0010188-86.2015.5.18.0006	03/02/15	04/03/15	29
RTSum - 0010416-58.2015.5.18.0007	25/03/15	14/04/15	20
RTSum - 0010491-03.2015.5.18.0006	25/03/15	14/04/15	20
RTSum - 0010495-40.2015.5.18.0006	26/03/15	14/04/15	19
RTSum - 0010817-60.2015.5.18.0006	15/05/15	03/06/15	19
RTSum - 0010819-30.2015.5.18.0006	15/05/15	03/06/15	19
RTSum - 0010820-15.2015.5.18.0006	15/05/15	03/06/15	19
RTSum - 0010824-52.2015.5.18.0006	18/05/15	19/08/15	93
RTSum - 0010916-30.2015.5.18.0006	29/05/15	29/07/15	61
RTSum - 0010943-13.2015.5.18.0006	02/06/15	20/08/15	79
RTSum - 0010950-05.2015.5.18.0006	03/06/15	20/08/15	78
RTSum - 0010968-26.2015.5.18.0006	08/06/15	20/08/15	73
RTSum - 0011098-16.2015.5.18.0006	25/06/15	02/09/15	69
RTSum - 0011218-59.2015.5.18.0006	15/07/15	29/07/15	14
RTSum - 0011219-44.2015.5.18.0006	15/07/15	29/07/15	14
RTSum - 0011409-23.2014.5.18.0012	11/09/14	02/02/15	144

Legenda:

Ajuiz. Data do Ajuizamento;

Enc. da Instrução: Data da conclusão para proferir sentença;

Prazo: Quantidade de dias decorridos do ajuizamento até o encerramento da instrução.



**PRAZO MÉDIO ENTRE O AJUIZAMENTO E O
ENCERRAMENTO DA INSTRUÇÃO - 6ª VARA DO
TRABALHO DE GOIÂNIA**

**PEDRO HENRIQUE BARRETO
MENEZES**

SUMARÍSSIMO

Qtd	Prazo Médio
39	40,13

Nr. Processo	Ajuiz.	nc. Instruçã	Prazo
RTSum - 0011419-51.2015.5.18.0006	20/08/15	17/09/15	28
RTSum - 0011504-37.2015.5.18.0006	01/09/15	17/09/15	16
RTSum - 0011513-05.2015.5.18.0004	08/09/15	02/10/15	24
RTSum - 0011556-33.2015.5.18.0006	10/09/15	29/10/15	49
RTSum - 0011580-61.2015.5.18.0006	15/09/15	02/10/15	17
RTSum - 0011628-20.2015.5.18.0006	22/09/15	03/11/15	42
RTSum - 0011659-40.2015.5.18.0006	28/09/15	14/10/15	16
RTSum - 0011670-69.2015.5.18.0006	29/09/15	14/10/15	15
RTSum - 0011761-62.2015.5.18.0006	15/10/15	03/11/15	19
RTSum - 0011763-32.2015.5.18.0006	15/10/15	03/11/15	19
RTSum - 0011817-95.2015.5.18.0006	22/10/15	11/11/15	20
RTSum - 0011824-87.2015.5.18.0006	23/10/15	11/11/15	19
RTSum - 0011858-75.2014.5.18.0013	15/10/14	29/01/15	106
RTSum - 0012035-60.2014.5.18.0006	28/11/14	26/01/15	59
RTSum - 0012036-45.2014.5.18.0006	28/11/14	26/01/15	59
RTSum - 0012063-28.2014.5.18.0006	04/12/14	02/02/15	60
RTSum - 0012076-27.2014.5.18.0006	05/12/14	02/02/15	59
RTSum - 0012126-20.2014.5.18.0017	13/01/15	04/03/15	50

Legenda:
Ajuiz. Data do Ajuizamento;
Enc. da Instrução: Data da conclusão para proferir sentença;
Prazo: Quantidade de dias decorridos do ajuizamento até o encerramento da instrução.

RENATO HIENDLMAYER

SUMARÍSSIMO

Qtd	Prazo Médio
2	63,5



PRAZO MÉDIO ENTRE O AJUIZAMENTO E O ENCERRAMENTO DA INSTRUÇÃO - 6ª VARA DO TRABALHO DE GOIÂNIA

RENATO HIENDLMAYER

SUMARÍSSIMO

Nr. Processo	Ajuiz.	nc. Instruçã	Prazo
RTSum - 0010018-17.2015.5.18.0006	08/01/15	18/03/15	69
RTSum - 0010069-28.2015.5.18.0006	19/01/15	18/03/15	58

Legenda:
Ajuiz. Data do Ajuizamento;
Enc. da Instrução: Data da conclusão para proferir sentença;
Prazo: Quantidade de dias decorridos do ajuizamento até o encerramento da instrução.

RONIE CARLOS BENTO DE SOUSA

SUMARÍSSIMO

Qtd	Prazo Médio
23	21,87

Nr. Processo	Ajuiz.	nc. Instruçã	Prazo
RTSum - 0010158-51.2015.5.18.0006	30/01/15	25/02/15	26
RTSum - 0010165-43.2015.5.18.0006	30/01/15	25/02/15	26
RTSum - 0010240-97.2015.5.18.0001	16/04/15	07/05/15	21
RTSum - 0010521-38.2015.5.18.0006	30/03/15	05/05/15	36
RTSum - 0010532-67.2015.5.18.0006	31/03/15	07/05/15	37
RTSum - 0010631-37.2015.5.18.0006	17/04/15	05/05/15	18
RTSum - 0010632-22.2015.5.18.0006	17/04/15	15/05/15	28
RTSum - 0010644-36.2015.5.18.0006	22/04/15	07/05/15	15
RTSum - 0010727-52.2015.5.18.0006	04/05/15	19/05/15	15
RTSum - 0010728-37.2015.5.18.0006	04/05/15	19/05/15	15
RTSum - 0010730-07.2015.5.18.0006	04/05/15	19/05/15	15
RTSum - 0010746-67.2015.5.18.0003	14/05/15	02/06/15	19

Legenda:
Ajuiz. Data do Ajuizamento;
Enc. da Instrução: Data da conclusão para proferir sentença;
Prazo: Quantidade de dias decorridos do ajuizamento até o encerramento da instrução.



PRAZO MÉDIO ENTRE O AJUIZAMENTO E O ENCERRAMENTO DA INSTRUÇÃO - 6ª VARA DO TRABALHO DE GOIÂNIA

RONIE CARLOS BENTO DE SOUSA

SUMARÍSSIMO

Qtd	Prazo Médio
23	21,87

Nr. Processo	Ajuiz.	nc. Instruçã	Prazo
RTSum - 0011192-61.2015.5.18.0006	09/07/15	23/09/15	76
RTSum - 0011542-49.2015.5.18.0006	08/09/15	23/09/15	15
RTSum - 0011699-22.2015.5.18.0006	02/10/15	21/10/15	19
RTSum - 0011702-74.2015.5.18.0006	02/10/15	21/10/15	19
RTSum - 0011766-84.2015.5.18.0006	15/10/15	03/11/15	19
RTSum - 0011862-02.2015.5.18.0006	03/11/15	17/11/15	14
RTSum - 0011866-39.2015.5.18.0006	03/11/15	17/11/15	14
RTSum - 0011958-17.2015.5.18.0006	17/11/15	01/12/15	14
RTSum - 0011990-22.2015.5.18.0006	24/11/15	08/12/15	14
RTSum - 0011995-44.2015.5.18.0006	25/11/15	09/12/15	14
RTSum - 0011996-29.2015.5.18.0006	25/11/15	09/12/15	14

Legenda:

Ajuiz. Data do Ajuizamento;

Enc. da Instrução: Data da conclusão para proferir sentença;

Prazo: Quantidade de dias decorridos do ajuizamento até o encerramento da instrução.

ROSA NAIR DA SILVA NOGUEIRA REIS

SUMARÍSSIMO

Qtd	Prazo Médio
25	431,84

Nr. Processo	Ajuiz.	nc. Instruçã	Prazo
RTSum - 0010113-47.2015.5.18.0006	25/01/15	19/02/15	25
RTSum - 0010120-39.2015.5.18.0006	26/01/15	19/02/15	24
RTSum - 0010160-21.2015.5.18.0006	30/01/15	19/02/15	20

Legenda:

Ajuiz. Data do Ajuizamento;

Enc. da Instrução: Data da conclusão para proferir sentença;

Prazo: Quantidade de dias decorridos do ajuizamento até o encerramento da instrução.



PRAZO MÉDIO ENTRE O AJUIZAMENTO E O ENCERRAMENTO DA INSTRUÇÃO - 6ª VARA DO TRABALHO DE GOIÂNIA

ROSA NAIR DA SILVA NOGUEIRA REIS

SUMARÍSSIMO

Qtd	Prazo Médio
25	431,84

Nr. Processo	Ajuiz.	nc. Instruçã	Prazo
RTSum - 0010161-06.2015.5.18.0006	30/01/15	19/02/15	20
RTSum - 0010174-73.2013.5.18.0006	15/03/13	15/07/15	852
RTSum - 0010229-53.2015.5.18.0006	09/02/15	05/03/15	24
RTSum - 0010246-60.2013.5.18.0006	26/03/13	16/07/15	842
RTSum - 0010252-96.2015.5.18.0006	12/02/15	05/03/15	21
RTSum - 0010285-57.2013.5.18.0006	02/04/13	17/07/15	836
RTSum - 0010289-94.2013.5.18.0006	03/04/13	17/07/15	835
RTSum - 0010292-45.2015.5.18.0017	25/02/15	23/03/15	26
RTSum - 0010309-17.2015.5.18.0006	25/02/15	23/03/15	26
RTSum - 0010312-69.2015.5.18.0006	25/02/15	23/03/15	26
RTSum - 0010385-12.2013.5.18.0006	19/04/13	24/06/15	796
RTSum - 0010409-69.2015.5.18.0006	14/03/15	31/03/15	17
RTSum - 0010412-24.2015.5.18.0006	16/03/15	31/03/15	15
RTSum - 0010412-92.2013.5.18.0006	23/04/13	20/07/15	818
RTSum - 0010420-69.2013.5.18.0006	24/04/13	20/07/15	817
RTSum - 0010424-38.2015.5.18.0006	17/03/15	31/03/15	14
RTSum - 0010426-76.2013.5.18.0006	25/04/13	20/07/15	816
RTSum - 0010455-29.2013.5.18.0006	30/04/13	20/07/15	811
RTSum - 0010505-55.2013.5.18.0006	09/05/13	20/07/15	802
RTSum - 0010564-43.2013.5.18.0006	20/05/13	21/07/15	792
RTSum - 0010675-27.2013.5.18.0006	11/06/13	21/07/15	770
RTSum - 0010802-62.2013.5.18.0006	01/07/13	22/07/15	751

Legenda:

Ajuiz. Data do Ajuizamento;

Enc. da Instrução: Data da conclusão para proferir sentença;

Prazo: Quantidade de dias decorridos do ajuizamento até o encerramento da instrução.

RUI BARBOSA DE CARVALHO SANTOS



PRAZO MÉDIO ENTRE O AJUIZAMENTO E O ENCERRAMENTO DA INSTRUÇÃO - 6ª VARA DO TRABALHO DE GOIÂNIA

RUI BARBOSA DE CARVALHO SANTOS

SUMARÍSSIMO

Qtd	Prazo Médio
12	24,42

Nr. Processo	Ajuiz.	nc. Instruçã	Prazo
RTSum - 0010340-37.2015.5.18.0006	04/03/15	18/03/15	14
RTSum - 0010873-69.2015.5.18.0014	29/05/15	05/08/15	68
RTSum - 0011089-54.2015.5.18.0006	24/06/15	04/09/15	72
RTSum - 0011176-04.2015.5.18.0008	23/07/15	05/08/15	13
RTSum - 0011325-06.2015.5.18.0006	05/08/15	23/08/15	18
RTSum - 0011334-65.2015.5.18.0006	05/08/15	23/08/15	18
RTSum - 0011395-23.2015.5.18.0006	18/08/15	01/09/15	14
RTSum - 0011400-45.2015.5.18.0006	18/08/15	01/09/15	14
RTSum - 0011401-30.2015.5.18.0006	18/08/15	01/09/15	14
RTSum - 0011428-13.2015.5.18.0006	20/08/15	04/09/15	15
RTSum - 0011461-64.2015.5.18.0018	03/09/15	29/09/15	26
RTSum - 0011478-39.2015.5.18.0006	28/08/15	04/09/15	7

Legenda:
Ajuiz. Data do Ajuizamento;
Enc. da Instrução: Data da conclusão para proferir sentença;
Prazo: Quantidade de dias decorridos do ajuizamento até o encerramento da instrução.

SAMARA MOREIRA DE SOUSA

SUMARÍSSIMO

Qtd	Prazo Médio
11	42,73

Nr. Processo	Ajuiz.	nc. Instruçã	Prazo
--------------	--------	--------------	-------

Legenda:
Ajuiz. Data do Ajuizamento;
Enc. da Instrução: Data da conclusão para proferir sentença;
Prazo: Quantidade de dias decorridos do ajuizamento até o encerramento da instrução.



**PRAZO MÉDIO ENTRE O AJUIZAMENTO E O
ENCERRAMENTO DA INSTRUÇÃO - 6ª VARA DO
TRABALHO DE GOIÂNIA**

SAMARA MOREIRA DE SOUSA

SUMARÍSSIMO

Qtd	Prazo Médio
11	42,73

Nr. Processo	Ajuiz.	nc. Instruçã	Prazo
RTSum - 0010091-86.2015.5.18.0006	21/01/15	10/03/15	48
RTSum - 0010122-09.2015.5.18.0006	26/01/15	10/03/15	43
RTSum - 0010126-46.2015.5.18.0006	27/01/15	11/03/15	43
RTSum - 0010133-17.2015.5.18.0013	28/01/15	11/03/15	42
RTSum - 0010137-75.2015.5.18.0006	27/01/15	10/03/15	42
RTSum - 0010155-96.2015.5.18.0006	29/01/15	12/03/15	42
RTSum - 0010164-58.2015.5.18.0006	30/01/15	12/03/15	41
RTSum - 0010240-82.2015.5.18.0006	10/02/15	09/03/15	27
RTSum - 0010244-22.2015.5.18.0006	11/02/15	09/03/15	26
RTSum - 0010257-21.2015.5.18.0006	13/02/15	09/03/15	24
RTSum - 0012092-78.2014.5.18.0006	09/12/14	11/03/15	92

Legenda:

Ajuiz. Data do Ajuizamento;

Enc. da Instrução: Data da conclusão para proferir sentença;

Prazo: Quantidade de dias decorridos do ajuizamento até o encerramento da instrução.

SARA LÚCIA DAVI SOUSA

SUMARÍSSIMO

Qtd	Prazo Médio
13	30,46

Nr. Processo	Ajuiz.	nc. Instruçã	Prazo
RTSum - 0010209-65.2015.5.18.0005	06/02/15	10/03/15	32
RTSum - 0010247-74.2015.5.18.0006	11/02/15	10/03/15	27
RTSum - 0010251-14.2015.5.18.0006	12/02/15	10/03/15	26

Legenda:

Ajuiz. Data do Ajuizamento;

Enc. da Instrução: Data da conclusão para proferir sentença;

Prazo: Quantidade de dias decorridos do ajuizamento até o encerramento da instrução.



**PRAZO MÉDIO ENTRE O AJUIZAMENTO E O
ENCERRAMENTO DA INSTRUÇÃO - 6ª VARA DO
TRABALHO DE GOIÂNIA**

SARA LÚCIA DAVI SOUSA

SUMARÍSSIMO

Qtd	Prazo Médio
13	30,46

Nr. Processo	Ajuiz.	nc. Instruçã	Prazo
RTSum - 0010435-67.2015.5.18.0006	18/03/15	07/04/15	20
RTSum - 0010437-37.2015.5.18.0006	18/03/15	07/04/15	20
RTSum - 0010664-27.2015.5.18.0006	24/04/15	12/05/15	18
RTSum - 0010666-94.2015.5.18.0006	24/04/15	12/05/15	18
RTSum - 0010669-49.2015.5.18.0006	24/04/15	12/05/15	18
RTSum - 0010898-09.2015.5.18.0006	28/05/15	11/08/15	75
RTSum - 0010901-61.2015.5.18.0006	28/05/15	11/08/15	75
RTSum - 0011278-32.2015.5.18.0006	28/07/15	11/08/15	14
RTSum - 0011611-81.2015.5.18.0006	18/09/15	27/10/15	39
RTSum - 0011752-03.2015.5.18.0006	13/10/15	27/10/15	14

Legenda:
Ajuiz. Data do Ajuizamento;
Enc. da Instrução: Data da conclusão para proferir sentença;
Prazo: Quantidade de dias decorridos do ajuizamento até o encerramento da instrução.

VIRGILINA SEVERINO DOS SANTOS

SUMARÍSSIMO

Qtd	Prazo Médio
7	15,14

Nr. Processo	Ajuiz.	nc. Instruçã	Prazo
RTSum - 0011303-60.2015.5.18.0001	28/08/15	11/09/15	14
RTSum - 0011394-14.2015.5.18.0014	24/08/15	09/09/15	16
RTSum - 0011453-26.2015.5.18.0006	24/08/15	09/09/15	16
RTSum - 0011455-93.2015.5.18.0006	25/08/15	09/09/15	15

Legenda:
Ajuiz. Data do Ajuizamento;
Enc. da Instrução: Data da conclusão para proferir sentença;
Prazo: Quantidade de dias decorridos do ajuizamento até o encerramento da instrução.



**PRAZO MÉDIO ENTRE O AJUIZAMENTO E O
ENCERRAMENTO DA INSTRUÇÃO - 6ª VARA DO
TRABALHO DE GOIÂNIA**

VIRGILINA SEVERINO DOS SANTOS

SUMARÍSSIMO

Qtd	Prazo Médio
7	15,14

Nr. Processo	Ajuiz.	nc. Instruçã	Prazo
RTSum - 0011456-78.2015.5.18.0006	25/08/15	09/09/15	15
RTSum - 0011474-02.2015.5.18.0006	27/08/15	11/09/15	15
RTSum - 0011476-69.2015.5.18.0006	27/08/15	11/09/15	15

Legenda:

Ajuiz. Data do Ajuizamento;

Enc. da Instrução: Data da conclusão para proferir sentença;

Prazo: Quantidade de dias decorridos do ajuizamento até o encerramento da instrução.

VIVIANE SILVA BORGES

SUMARÍSSIMO

Qtd	Prazo Médio
15	33,67

Nr. Processo	Ajuiz.	nc. Instruçã	Prazo
RTSum - 0010253-81.2015.5.18.0006	12/02/15	09/04/15	56
RTSum - 0010450-36.2015.5.18.0006	20/03/15	09/04/15	20
RTSum - 0010455-58.2015.5.18.0006	20/03/15	09/04/15	20
RTSum - 0010458-13.2015.5.18.0006	23/03/15	09/04/15	17
RTSum - 0010780-15.2015.5.18.0012	21/05/15	11/06/15	21
RTSum - 0010852-84.2015.5.18.0017	21/05/15	11/06/15	21
RTSum - 0010859-12.2015.5.18.0006	22/05/15	11/06/15	20
RTSum - 0010870-41.2015.5.18.0006	25/05/15	11/06/15	17
RTSum - 0010878-18.2015.5.18.0006	26/05/15	11/06/15	16
RTSum - 0010902-13.2015.5.18.0017	25/05/15	11/06/15	17
RTSum - 0010926-74.2015.5.18.0006	01/06/15	13/08/15	73

Legenda:

Ajuiz. Data do Ajuizamento;

Enc. da Instrução: Data da conclusão para proferir sentença;

Prazo: Quantidade de dias decorridos do ajuizamento até o encerramento da instrução.



PRAZO MÉDIO ENTRE O AJUIZAMENTO E O ENCERRAMENTO DA INSTRUÇÃO - 6ª VARA DO TRABALHO DE GOIÂNIA

VIVIANE SILVA BORGES

SUMARÍSSIMO

Qtd	Prazo Médio
15	33,67

Nr. Processo	Ajuiz.	nc. Instruçã	Prazo
RTSum - 0011161-41.2015.5.18.0006	07/07/15	10/09/15	65
RTSum - 0011173-55.2015.5.18.0006	08/07/15	10/09/15	64
RTSum - 0011178-77.2015.5.18.0006	08/07/15	10/09/15	64
RTSum - 0011297-38.2015.5.18.0006	30/07/15	13/08/15	14

Legenda:

Ajuiz. Data do Ajuizamento;

Enc. da Instrução: Data da conclusão para proferir sentença;

Prazo: Quantidade de dias decorridos do ajuizamento até o encerramento da instrução.

WANDA LUCIA RAMOS DA SILVA

SUMARÍSSIMO

Qtd	Prazo Médio
3	18,33

Nr. Processo	Ajuiz.	nc. Instruçã	Prazo
RTSum - 0010547-36.2015.5.18.0006	02/04/15	23/04/15	21
RTSum - 0010551-73.2015.5.18.0006	06/04/15	23/04/15	17
RTSum - 0010554-28.2015.5.18.0006	06/04/15	23/04/15	17

Legenda:

Ajuiz. Data do Ajuizamento;

Enc. da Instrução: Data da conclusão para proferir sentença;

Prazo: Quantidade de dias decorridos do ajuizamento até o encerramento da instrução.

WANDERLEY RODRIGUES DA SILVA

SUMARÍSSIMO

Qtd	Prazo Médio
17	61,82



**PRAZO MÉDIO ENTRE O AJUIZAMENTO E O
ENCERRAMENTO DA INSTRUÇÃO - 6ª VARA DO
TRABALHO DE GOIÂNIA**

WANDERLEY RODRIGUES DA SILVA

SUMARÍSSIMO

Qtd	Prazo Médio
17	61,82

Nr. Processo	Ajuiz.	nc. Instruçã	Prazo
RTSum - 0010614-69.2013.5.18.0006	31/05/13	21/07/15	781
RTSum - 0011377-02.2015.5.18.0006	12/08/15	10/09/15	29
RTSum - 0011459-33.2015.5.18.0006	25/08/15	10/09/15	16
RTSum - 0011467-10.2015.5.18.0006	26/08/15	10/09/15	15
RTSum - 0011552-93.2015.5.18.0006	10/09/15	24/09/15	14
RTSum - 0011553-78.2015.5.18.0006	10/09/15	24/09/15	14
RTSum - 0011554-63.2015.5.18.0006	10/09/15	24/09/15	14
RTSum - 0011716-58.2015.5.18.0006	06/10/15	22/10/15	16
RTSum - 0011722-65.2015.5.18.0006	07/10/15	22/10/15	15
RTSum - 0011723-50.2015.5.18.0006	07/10/15	22/10/15	15
RTSum - 0011785-90.2015.5.18.0006	19/10/15	05/11/15	17
RTSum - 0011787-60.2015.5.18.0006	20/10/15	05/11/15	16
RTSum - 0011886-30.2015.5.18.0006	05/11/15	19/11/15	14
RTSum - 0011952-10.2015.5.18.0006	16/11/15	17/12/15	31
RTSum - 0011971-16.2015.5.18.0006	19/11/15	03/12/15	14
RTSum - 0011974-68.2015.5.18.0006	19/11/15	03/12/15	14
RTSum - 0012034-41.2015.5.18.0006	01/12/15	17/12/15	16

Legenda:

Ajuiz. Data do Ajuizamento;

Enc. da Instrução: Data da conclusão para proferir sentença;

Prazo: Quantidade de dias decorridos do ajuizamento até o encerramento da instrução.