

## Conceituação

Tema	Prazos Processuais
<b>Relatórios</b>	Evolução Histórica Comparativo por VT Comparativo por Grupo Por Grupo Por VT Por Processo Por Magistrado
<b>Resumo</b>	Apresenta o prazo médio desde o ajuizamento da ação até o encerramento da instrução.
<b>Descrição</b>	O prazo médio é obtido calculando-se a quantidade de dias decorridos desde o ajuizamento até o encerramento da instrução. Os dados são extraídos baseando-se nos itens do e-Gestão:  267 e 90267 - Do ajuizamento da ação até o encerramento da instrução na fase de conhecimento – rito sumaríssimo;  268 e 90268 – Do ajuizamento da ação até o encerramento da instrução na fase de conhecimento – exceto rito sumaríssimo (ordinário)
<b>Origem da informação</b>	e-Gestão
<b>Critérios e transformações</b>	Coletado do e-Gestão, consolidado, otimizado e classificado para análise.
<b>Análises possíveis</b>	Prazo médio entre o ajuizamento da ação e o encerramento da instrução, detalhado de forma Geral, Por grupo, por VT, Por Processo e Por Magistrado.



## EVOLUÇÃO HISTÓRICA DOS PRAZOS PROCESSUAIS ENTRE O AJUIZAMENTO E O ENCERRAMENTO DA INSTRUÇÃO - 14ª VARA DO TRABALHO DE GOIÂNIA

Data do encerramento da instrução entre 1/1/2015 e 31/12/2015 23:59:59

Rito	Qtd	Prazo Médio
ORDINÁRIO	1.619	165,72
SUMARÍSSIMO	1.157	39,38
<b>Total/Média</b>	<b>2.776</b>	<b>113,04</b>

Percentual de Processos por Rito

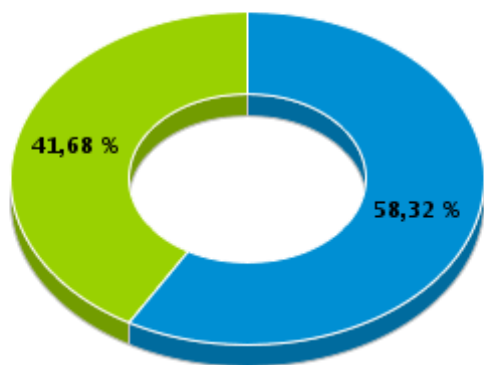

Rito

■ ORDINÁRIO ■ SUMARÍSSIMO

Prazo Médio por Rito

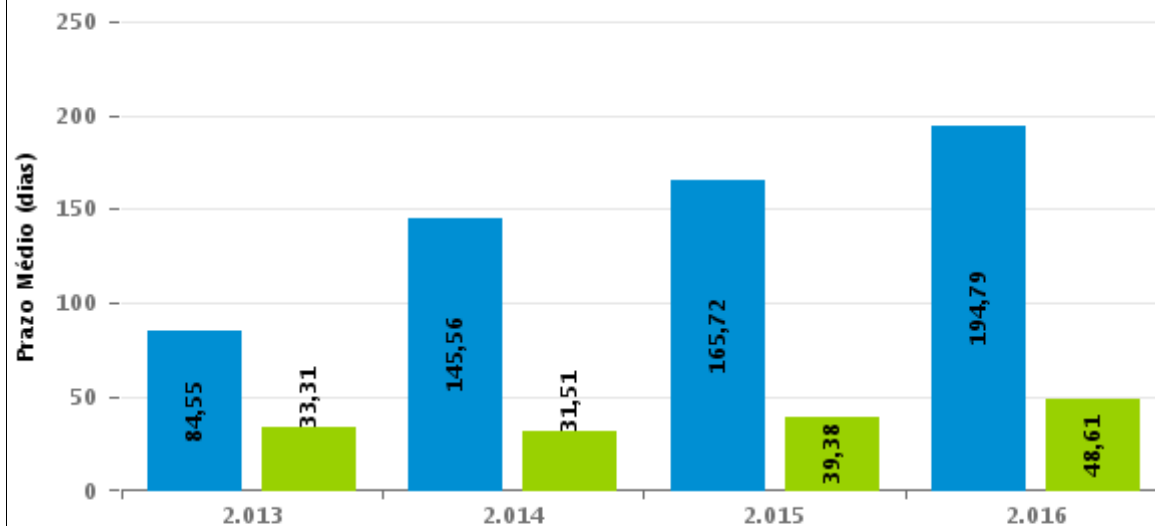

Para este exercício foram computados os processos até o mês de Setembro/2016

Rito

■ ORDINÁRIO ■ SUMARÍSSIMO



## COMPARATIVO DO PRAZO MÉDIO ENTRE O AJUIZAMENTO E O ENCERRAMENTO DA INSTRUÇÃO - 14ª VARA DO TRABALHO DE GOIÂNIA

Data do encerramento da instrução entre 1/1/2015 e 31/12/2015 23:59:59

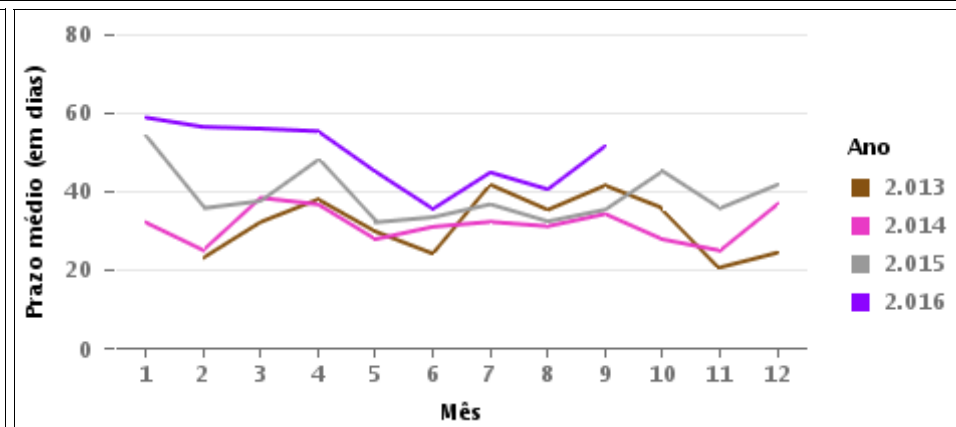
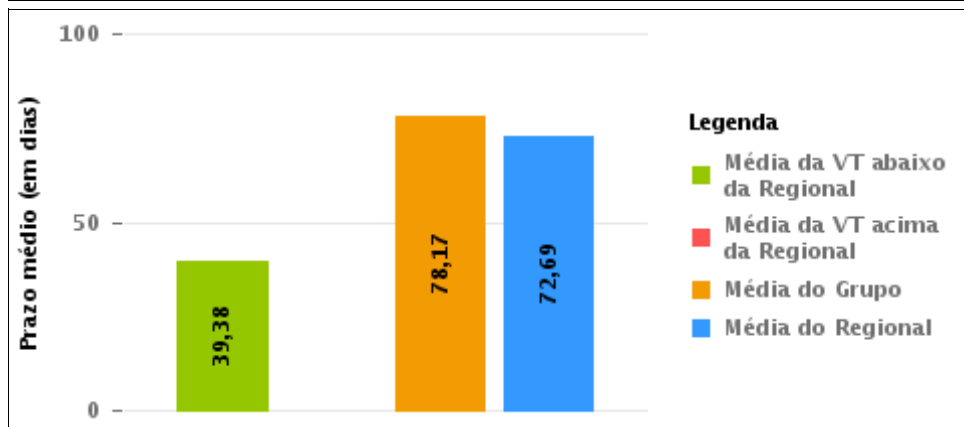
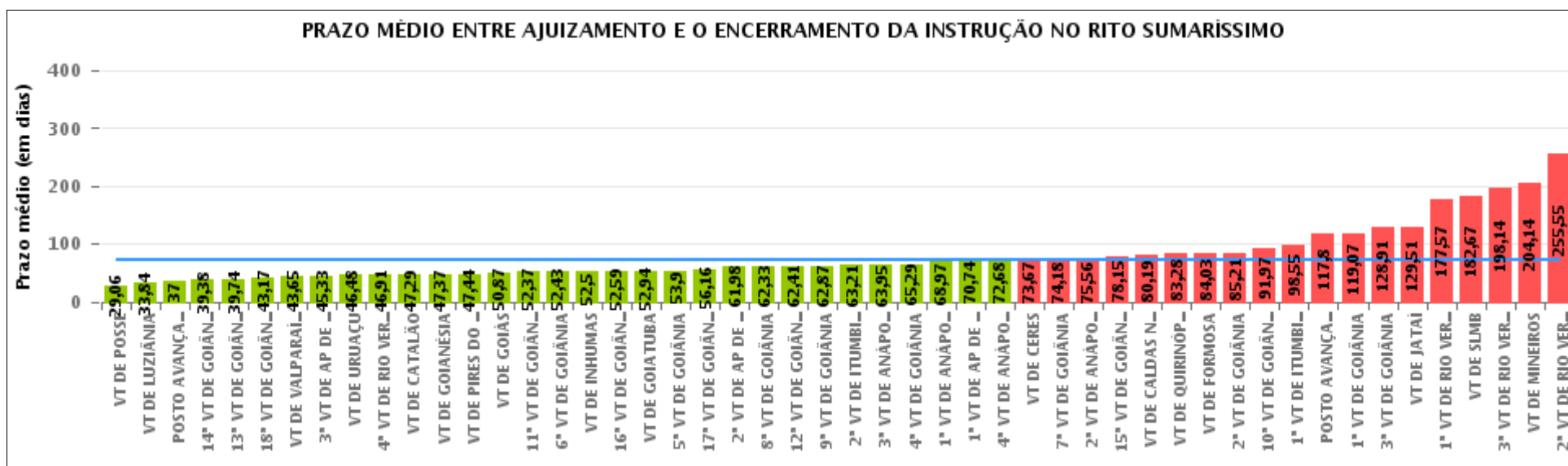

## COMPARATIVO DO PRAZO MÉDIO ENTRE O AJUIZAMENTO E O ENCERRAMENTO DA INSTRUÇÃO ENTRE AS VARAS DO GRUPO

Data do encerramento da instrução entre 1/1/2015 e 31/12/2015 23:59:59

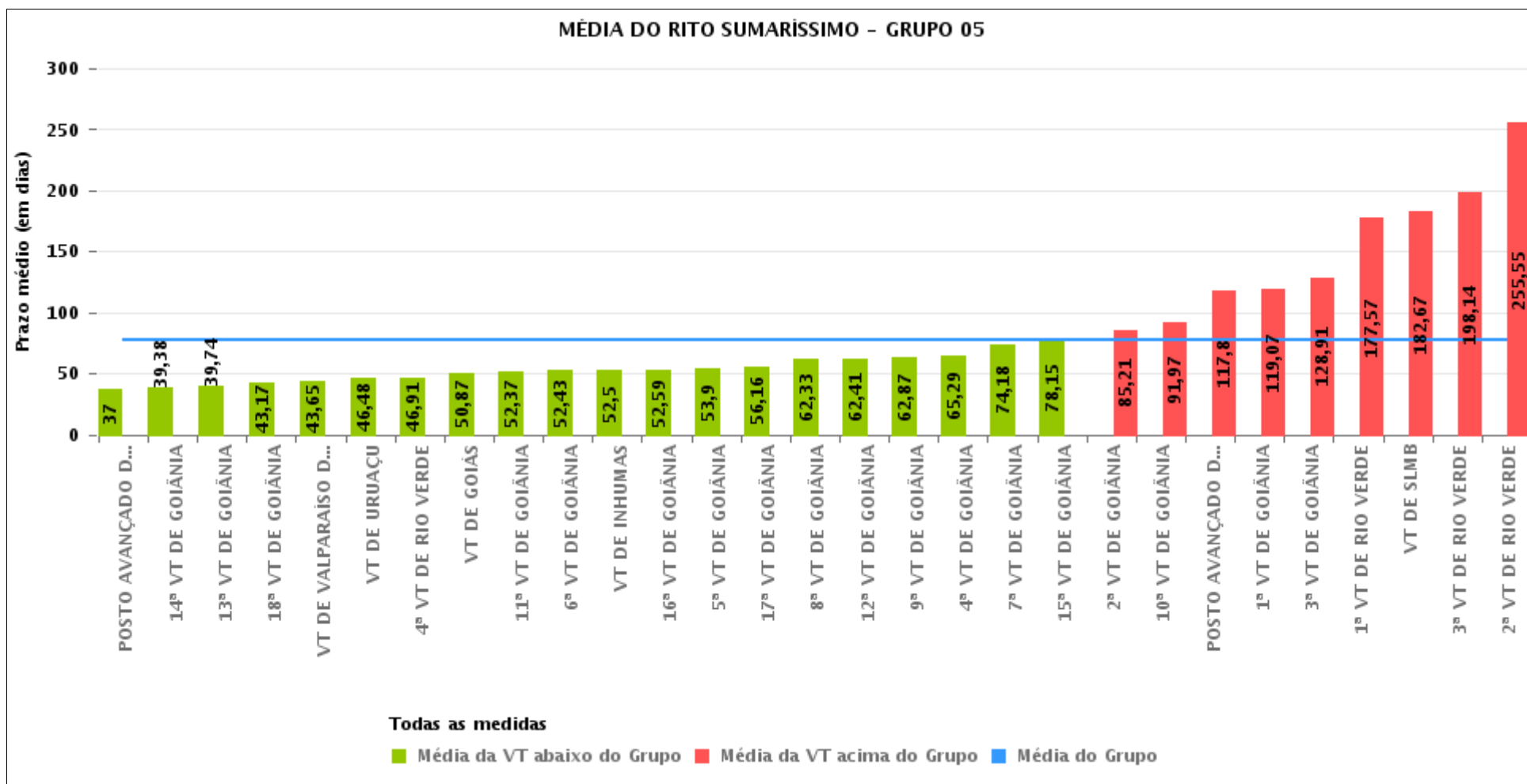



## PRAZO MÉDIO ENTRE O AJUIZAMENTO E O ENCERRAMENTO DA INSTRUÇÃO POR GRUPO

Data do encerramento da instrução entre 1/1/2015 e 31/12/2015 23:59:59

Rito	Grupo	Qtd. Processos	Prazo Médio (dias)	Ranking
SUMARÍSSIMO	GRUPO 01	119	29,06	1°
	GRUPO 06	4.640	55,08	2°
	GRUPO 04	4.622	67,03	3°
	GRUPO 02	593	67,5	4°
	GRUPO 03	3.639	71,07	5°
	GRUPO 05	22.256	78,17	6°

Legenda:	# Grupo 04 – De 1501 a 2000	8ª VT de Goiânia	#Grupo 06 – A partir de 2500
# Grupo 01 – Até 750	VT de Catalão	9ª VT de Goiânia	1ª VT de Aparecida de Goiânia
VT de Posse	VT de Goiatuba	10ª VT de Goiânia	2ª VT de Aparecida de Goiânia
	1ª VT de Itumbiara	11ª VT de Goiânia	3ª VT de Aparecida de Goiânia
	2ª VT de Itumbiara	12ª VT de Goiânia	VT de Goianésia
	VT de Jataí	13ª VT de Goiânia	
# Grupo 02 – De 751 a 1000	VT de Luziânia	14ª VT de Goiânia	
VT de Formosa	VT de Mineiros	15ª VT de Goiânia	
VT de Pires do Rio	VT de Quirinópolis	16ª VT de Goiânia	
	# Grupo 05 – De 2001 a 2500	17ª VT de Goiânia	
# Grupo 03 – De 1001 a 1500	1ª VT de Goiânia	18ª VT de Goiânia	
VT de Ceres	2ª VT de Goiânia	VT de Goiás	
1ª VT de Anápolis	3ª VT de Goiânia	VT de Inhumas	
2ª VT de Anápolis	4ª VT de Goiânia	1ª VT de Rio Verde	
3ª VT de Anápolis	5ª VT de Goiânia	2ª VT de Rio Verde	
4ª VT de Anápolis	6ª VT de Goiânia	3ª VT de Rio Verde	
VT de Caldas Novas	7ª VT de Goiânia	4ª VT de Rio Verde	
		VT de Uruaçu	
		VT de São Luis de Montes Belos	
		VT de Valparaíso de Goiás	



## PRAZO MÉDIO ENTRE O AJUIZAMENTO E O ENCERRAMENTO DA INSTRUÇÃO DE TODAS AS VARAS DO TRABALHO

Data do encerramento da instrução entre 1/1/2015 e 31/12/2015 23:59:59

### SUMARÍSSIMO

Qtd. Processos	Prazo Médio (dias)
35.869	72,69

Vara do Trabalho	Qtd Processos	Prazo Médio	Ranking
VARA DO TRABALHO DE POSSE	119	29,06	1°
VARA DO TRABALHO DE LUZIÂNIA	1.306	33,84	2°
POSTO AVANÇADO DE PORANGATU	19	37	3°
14ª VARA DO TRABALHO DE GOIÂNIA	1.162	39,38	4°
13ª VARA DO TRABALHO DE GOIÂNIA	960	39,74	5°
18ª VARA DO TRABALHO DE GOIÂNIA	966	43,17	6°
VARA DO TRABALHO DE VALPARAÍSO DE GOIÁS	248	43,65	7°
3ª VARA DO TRABALHO DE APARECIDA DE GOIÂNIA	1.012	45,33	8°
VARA DO TRABALHO DE URUAÇU	432	46,48	9°
4ª VARA DO TRABALHO DE RIO VERDE	701	46,91	10°
VARA DO TRABALHO DE CATALÃO	429	47,29	11°
VARA DO TRABALHO DE GOIANÉSIA	1.646	47,37	12°
VARA DO TRABALHO DE PIRES DO RIO	268	47,44	13°
VARA DO TRABALHO DE GOIÁS	702	50,87	14°
11ª VARA DO TRABALHO DE GOIÂNIA	959	52,37	15°
6ª VARA DO TRABALHO DE GOIÂNIA	1.030	52,43	16°
VARA DO TRABALHO DE INHUMAS	695	52,5	17°
16ª VARA DO TRABALHO DE GOIÂNIA	977	52,59	18°
VARA DO TRABALHO DE GOIATUBA	791	52,94	19°
5ª VARA DO TRABALHO DE GOIÂNIA	923	53,9	20°
17ª VARA DO TRABALHO DE GOIÂNIA	907	56,16	21°
2ª VARA DO TRABALHO DE APARECIDA DE GOIÂNIA	965	61,98	22°
8ª VARA DO TRABALHO DE GOIÂNIA	839	62,33	23°
12ª VARA DO TRABALHO DE GOIÂNIA	1.015	62,41	24°
9ª VARA DO TRABALHO DE GOIÂNIA	962	62,87	25°
2ª VARA DO TRABALHO DE ITUMBIARA	702	63,21	26°



## PRAZO MÉDIO ENTRE O AJUIZAMENTO E O ENCERRAMENTO DA INSTRUÇÃO DE TODAS AS VARAS DO TRABALHO

### SUMARÍSSIMO

Qtd. Processos	Prazo Médio (dias)
35.869	72,69

Vara do Trabalho	Qtd Processos	Prazo Médio	Ranking
3ª VARA DO TRABALHO DE ANÁPOLIS	777	63,95	27°
4ª VARA DO TRABALHO DE GOIÂNIA	1.046	65,29	28°
1ª VARA DO TRABALHO DE ANÁPOLIS	773	68,97	29°
1ª VARA DO TRABALHO DE APARECIDA DE GOIÂNIA	1.017	70,74	30°
4ª VARA DO TRABALHO DE ANÁPOLIS	630	72,68	31°
VARA DO TRABALHO DE CERES	541	73,67	32°
7ª VARA DO TRABALHO DE GOIÂNIA	817	74,18	33°
2ª VARA DO TRABALHO DE ANÁPOLIS	783	75,56	34°
15ª VARA DO TRABALHO DE GOIÂNIA	971	78,15	35°
VARA DO TRABALHO DE CALDAS NOVAS	135	80,19	36°
VARA DO TRABALHO DE QUIRINÓPOLIS	226	83,28	37°
VARA DO TRABALHO DE FORMOSA	325	84,03	38°
2ª VARA DO TRABALHO DE GOIÂNIA	859	85,21	39°
10ª VARA DO TRABALHO DE GOIÂNIA	1.059	91,97	40°
1ª VARA DO TRABALHO DE ITUMBIARA	741	98,55	41°
POSTO AVANÇADO DE IPORÁ	40	117,8	42°
1ª VARA DO TRABALHO DE GOIÂNIA	1.179	119,07	43°
3ª VARA DO TRABALHO DE GOIÂNIA	785	128,91	44°
VARA DO TRABALHO DE JATAÍ	267	129,51	45°
1ª VARA DO TRABALHO DE RIO VERDE	510	177,57	46°
VARA DO TRABALHO DE SÃO LUIS DE MONTES BELOS	120	182,67	47°
3ª VARA DO TRABALHO DE RIO VERDE	696	198,14	48°
VARA DO TRABALHO DE MINEIROS	160	204,14	49°
2ª VARA DO TRABALHO DE RIO VERDE	677	255,55	50°



## PRAZO MÉDIO ENTRE O AJUIZAMENTO E O ENCERRAMENTO DA INSTRUÇÃO - 14ª VARA DO TRABALHO DE GOIÂNIA

Data do encerramento da instrução entre 1/1/2015 e 31/12/2015 23:59:59

### 14ª VARA DO TRABALHO DE GOIÂNIA

#### SUMARÍSSIMO

Qtd	Prazo Médio
992	39,38

Nr. Processo	Ajuiz.	nc. Instruçã	Prazo
RTSum - 0010001-45.2015.5.18.0017	21/01/15	04/03/15	42
RTSum - 0010003-24.2015.5.18.0014	05/01/15	07/04/15	92
RTSum - 0010005-91.2015.5.18.0014	05/01/15	04/02/15	30
RTSum - 0010007-61.2015.5.18.0014	06/01/15	09/06/15	154
RTSum - 0010007-61.2015.5.18.0014	06/01/15	03/07/15	178
RTSum - 0010008-46.2015.5.18.0014	06/01/15	05/02/15	30
RTSum - 0010011-98.2015.5.18.0014	07/01/15	12/01/15	5
RTSum - 0010013-68.2015.5.18.0014	07/01/15	12/01/15	5
RTSum - 0010014-53.2015.5.18.0014	07/01/15	06/04/15	89
RTSum - 0010015-38.2015.5.18.0014	07/01/15	04/02/15	28
RTSum - 0010016-23.2015.5.18.0014	07/01/15	04/02/15	28
RTSum - 0010017-08.2015.5.18.0014	07/01/15	12/02/15	36
RTSum - 0010017-08.2015.5.18.0014	07/01/15	05/03/15	57
RTSum - 0010018-90.2015.5.18.0014	07/01/15	26/01/15	19
RTSum - 0010020-60.2015.5.18.0014	08/01/15	05/02/15	28
RTSum - 0010025-82.2015.5.18.0014	09/01/15	12/03/15	62
RTSum - 0010027-52.2015.5.18.0014	09/01/15	05/02/15	27
RTSum - 0010029-22.2015.5.18.0014	09/01/15	10/03/15	60
RTSum - 0010029-22.2015.5.18.0014	09/01/15	27/03/15	77
RTSum - 0010030-07.2015.5.18.0014	09/01/15	04/02/15	26
RTSum - 0010031-89.2015.5.18.0014	09/01/15	05/02/15	27
RTSum - 0010036-14.2015.5.18.0014	12/01/15	05/02/15	24

**Legenda:**

**Ajuiz.** Data do Ajuizamento;

**Enc. da Instrução:** Data da conclusão para proferir sentença;

**Prazo:** Quantidade de dias decorridos do ajuizamento até o encerramento da instrução.





**PRAZO MÉDIO ENTRE O AJUIZAMENTO E O  
ENCERRAMENTO DA INSTRUÇÃO - 14ª VARA DO  
TRABALHO DE GOIÂNIA**

**14ª VARA DO TRABALHO DE GOIÂNIA**

**SUMARÍSSIMO**

Qtd	Prazo Médio
992	39,38

Nr. Processo	Ajuiz.	nc. Instruçã	Prazo
RTSum - 0010037-96.2015.5.18.0014	12/01/15	23/01/15	11
RTSum - 0010042-21.2015.5.18.0014	13/01/15	06/02/15	24
RTSum - 0010043-06.2015.5.18.0014	13/01/15	06/02/15	24
RTSum - 0010044-88.2015.5.18.0014	13/01/15	26/02/15	44
RTSum - 0010047-43.2015.5.18.0014	13/01/15	28/01/15	15
RTSum - 0010051-80.2015.5.18.0014	13/01/15	04/02/15	22
RTSum - 0010053-50.2015.5.18.0014	14/01/15	06/02/15	23
RTSum - 0010055-20.2015.5.18.0014	14/01/15	06/02/15	23
RTSum - 0010057-87.2015.5.18.0014	14/01/15	06/02/15	23
RTSum - 0010060-42.2015.5.18.0014	15/01/15	20/01/15	5
RTSum - 0010064-79.2015.5.18.0014	15/01/15	09/02/15	25
RTSum - 0010064-79.2015.5.18.0014	15/01/15	16/03/15	60
RTSum - 0010067-34.2015.5.18.0014	15/01/15	09/02/15	25
RTSum - 0010067-34.2015.5.18.0014	15/01/15	03/03/15	47
RTSum - 0010068-19.2015.5.18.0014	15/01/15	09/02/15	25
RTSum - 0010068-43.2015.5.18.0006	19/01/15	20/01/15	1
RTSum - 0010070-86.2015.5.18.0014	15/01/15	22/01/15	7
RTSum - 0010071-71.2015.5.18.0014	16/01/15	20/01/15	4
RTSum - 0010073-41.2015.5.18.0014	16/01/15	09/02/15	24
RTSum - 0010075-11.2015.5.18.0014	16/01/15	20/01/15	4
RTSum - 0010076-93.2015.5.18.0014	16/01/15	10/02/15	25
RTSum - 0010078-63.2015.5.18.0014	19/01/15	10/02/15	22
RTSum - 0010085-55.2015.5.18.0014	20/01/15	12/02/15	23
RTSum - 0010087-25.2015.5.18.0014	20/01/15	10/02/15	21
RTSum - 0010088-10.2015.5.18.0014	20/01/15	25/02/15	36

**Legenda:**

**Ajuiz.** Data do Ajuizamento;

**Enc. da Instrução:** Data da conclusão para proferir sentença;

**Prazo:** Quantidade de dias decorridos do ajuizamento até o encerramento da instrução.



## PRAZO MÉDIO ENTRE O AJUIZAMENTO E O ENCERRAMENTO DA INSTRUÇÃO - 14ª VARA DO TRABALHO DE GOIÂNIA

### 14ª VARA DO TRABALHO DE GOIÂNIA

#### SUMARÍSSIMO

Qtd	Prazo Médio
992	39,38

Nr. Processo	Ajuiz.	nc. Instruçã	Prazo
RTSum - 0010089-16.2015.5.18.0007	05/02/15	26/03/15	49
RTSum - 0010089-92.2015.5.18.0014	20/01/15	21/01/15	1
RTSum - 0010090-77.2015.5.18.0014	20/01/15	21/01/15	1
RTSum - 0010092-47.2015.5.18.0014	20/01/15	10/02/15	21
RTSum - 0010095-02.2015.5.18.0014	21/01/15	26/01/15	5
RTSum - 0010096-84.2015.5.18.0014	21/01/15	12/02/15	22
RTSum - 0010096-84.2015.5.18.0014	21/01/15	03/03/15	41
RTSum - 0010096-84.2015.5.18.0014	21/01/15	29/06/15	159
RTSum - 0010101-09.2015.5.18.0014	21/01/15	09/02/15	19
RTSum - 0010102-91.2015.5.18.0014	22/01/15	11/02/15	20
RTSum - 0010103-76.2015.5.18.0014	22/01/15	05/02/15	14
RTSum - 0010104-61.2015.5.18.0014	22/01/15	12/02/15	21
RTSum - 0010104-61.2015.5.18.0014	22/01/15	05/03/15	42
RTSum - 0010105-46.2015.5.18.0014	22/01/15	11/02/15	20
RTSum - 0010108-98.2015.5.18.0014	22/01/15	12/02/15	21
RTSum - 0010112-38.2015.5.18.0014	22/01/15	27/03/15	64
RTSum - 0010112-38.2015.5.18.0014	22/01/15	27/04/15	95
RTSum - 0010112-38.2015.5.18.0014	22/01/15	14/09/15	235
RTSum - 0010113-23.2015.5.18.0014	22/01/15	27/01/15	5
RTSum - 0010116-11.2015.5.18.0003	24/02/15	24/03/15	28
RTSum - 0010118-45.2015.5.18.0014	23/01/15	27/01/15	4
RTSum - 0010119-30.2015.5.18.0014	23/01/15	10/02/15	18
RTSum - 0010120-15.2015.5.18.0014	23/01/15	13/02/15	21
RTSum - 0010120-15.2015.5.18.0014	23/01/15	05/03/15	41
RTSum - 0010121-97.2015.5.18.0014	23/01/15	12/02/15	20

**Legenda:**

**Ajuiz.** Data do Ajuizamento;

**Enc. da Instrução:** Data da conclusão para proferir sentença;

**Prazo:** Quantidade de dias decorridos do ajuizamento até o encerramento da instrução.



**PRAZO MÉDIO ENTRE O AJUIZAMENTO E O  
ENCERRAMENTO DA INSTRUÇÃO - 14ª VARA DO  
TRABALHO DE GOIÂNIA**

**14ª VARA DO TRABALHO DE GOIÂNIA**

**SUMARÍSSIMO**

Qtd	Prazo Médio
992	39,38

Nr. Processo	Ajuiz.	nc. Instruçã	Prazo
RTSum - 0010122-18.2015.5.18.0003	13/03/15	17/03/15	4
RTSum - 0010124-52.2015.5.18.0014	23/01/15	12/02/15	20
RTSum - 0010126-22.2015.5.18.0014	23/01/15	27/01/15	4
RTSum - 0010127-07.2015.5.18.0014	23/01/15	03/03/15	39
RTSum - 0010131-71.2015.5.18.0005	27/01/15	12/03/15	44
RTSum - 0010131-71.2015.5.18.0005	27/01/15	17/04/15	80
RTSum - 0010132-29.2015.5.18.0014	26/01/15	04/02/15	9
RTSum - 0010133-14.2015.5.18.0014	26/01/15	23/02/15	28
RTSum - 0010133-14.2015.5.18.0014	26/01/15	16/03/15	49
RTSum - 0010134-96.2015.5.18.0014	26/01/15	23/02/15	28
RTSum - 0010137-51.2015.5.18.0014	26/01/15	03/03/15	36
RTSum - 0010138-36.2015.5.18.0014	27/01/15	24/02/15	28
RTSum - 0010138-36.2015.5.18.0014	27/01/15	19/03/15	51
RTSum - 0010143-97.2015.5.18.0001	10/02/15	15/05/15	94
RTSum - 0010143-97.2015.5.18.0001	10/02/15	27/05/15	106
RTSum - 0010146-13.2015.5.18.0014	27/01/15	29/01/15	2
RTSum - 0010147-95.2015.5.18.0014	27/01/15	25/02/15	29
RTSum - 0010148-80.2015.5.18.0014	27/01/15	09/02/15	13
RTSum - 0010150-38.2015.5.18.0018	10/02/15	08/04/15	57
RTSum - 0010151-35.2015.5.18.0014	27/01/15	25/02/15	29
RTSum - 0010156-57.2015.5.18.0014	28/01/15	29/01/15	1
RTSum - 0010157-42.2015.5.18.0014	28/01/15	26/02/15	29
RTSum - 0010159-12.2015.5.18.0014	29/01/15	26/02/15	28
RTSum - 0010162-64.2015.5.18.0014	29/01/15	02/03/15	32
RTSum - 0010163-49.2015.5.18.0014	29/01/15	02/03/15	32

**Legenda:**

**Ajuiz.** Data do Ajuizamento;

**Enc. da Instrução:** Data da conclusão para proferir sentença;

**Prazo:** Quantidade de dias decorridos do ajuizamento até o encerramento da instrução.



**PRAZO MÉDIO ENTRE O AJUIZAMENTO E O  
ENCERRAMENTO DA INSTRUÇÃO - 14ª VARA DO  
TRABALHO DE GOIÂNIA**

**14ª VARA DO TRABALHO DE GOIÂNIA**

**SUMARÍSSIMO**

Qtd	Prazo Médio
992	39,38

Nr. Processo	Ajuiz.	nc. Instruçã	Prazo
RTSum - 0010163-49.2015.5.18.0014	29/01/15	18/03/15	48
RTSum - 0010164-34.2015.5.18.0014	29/01/15	02/03/15	32
RTSum - 0010164-34.2015.5.18.0014	29/01/15	17/03/15	47
RTSum - 0010166-04.2015.5.18.0014	29/01/15	29/01/15	0
RTSum - 0010167-86.2015.5.18.0014	29/01/15	05/03/15	35
RTSum - 0010167-86.2015.5.18.0014	29/01/15	20/03/15	50
RTSum - 0010169-56.2015.5.18.0014	29/01/15	26/02/15	28
RTSum - 0010170-41.2015.5.18.0014	29/01/15	03/03/15	33
RTSum - 0010171-26.2015.5.18.0014	29/01/15	02/02/15	4
RTSum - 0010171-29.2015.5.18.0013	03/02/15	24/03/15	49
RTSum - 0010172-11.2015.5.18.0014	29/01/15	05/03/15	35
RTSum - 0010172-11.2015.5.18.0014	29/01/15	27/03/15	57
RTSum - 0010177-33.2015.5.18.0014	30/01/15	05/03/15	34
RTSum - 0010179-03.2015.5.18.0014	30/01/15	04/02/15	5
RTSum - 0010180-85.2015.5.18.0014	30/01/15	05/03/15	34
RTSum - 0010181-70.2015.5.18.0014	30/01/15	03/02/15	4
RTSum - 0010183-40.2015.5.18.0014	30/01/15	24/02/15	25
RTSum - 0010185-10.2015.5.18.0014	30/01/15	05/03/15	34
RTSum - 0010185-10.2015.5.18.0014	30/01/15	24/03/15	53
RTSum - 0010187-77.2015.5.18.0014	30/01/15	11/02/15	12
RTSum - 0010188-62.2015.5.18.0014	30/01/15	09/03/15	38
RTSum - 0010188-62.2015.5.18.0014	30/01/15	24/03/15	53
RTSum - 0010189-83.2015.5.18.0002	06/02/15	06/04/15	59
RTSum - 0010192-02.2015.5.18.0014	30/01/15	25/02/15	26
RTSum - 0010193-84.2015.5.18.0014	31/01/15	09/03/15	37

**Legenda:**

**Ajuiz.** Data do Ajuizamento;

**Enc. da Instrução:** Data da conclusão para proferir sentença;

**Prazo:** Quantidade de dias decorridos do ajuizamento até o encerramento da instrução.



**PRAZO MÉDIO ENTRE O AJUIZAMENTO E O  
ENCERRAMENTO DA INSTRUÇÃO - 14ª VARA DO  
TRABALHO DE GOIÂNIA**

**14ª VARA DO TRABALHO DE GOIÂNIA**

**SUMARÍSSIMO**

Qtd	Prazo Médio
992	39,38

Nr. Processo	Ajuiz.	nc. Instruçã	Prazo
RTSum - 0010195-54.2015.5.18.0014	31/01/15	09/03/15	37
RTSum - 0010195-54.2015.5.18.0014	31/01/15	26/03/15	54
RTSum - 0010199-91.2015.5.18.0014	02/02/15	04/02/15	2
RTSum - 0010201-61.2015.5.18.0014	03/02/15	12/03/15	37
RTSum - 0010201-61.2015.5.18.0014	03/02/15	06/04/15	62
RTSum - 0010202-55.2015.5.18.0011	09/02/15	12/02/15	3
RTSum - 0010204-16.2015.5.18.0014	03/02/15	23/04/15	79
RTSum - 0010204-49.2015.5.18.0003	24/03/15	17/04/15	24
RTSum - 0010204-49.2015.5.18.0003	24/03/15	04/05/15	41
RTSum - 0010207-68.2015.5.18.0014	03/02/15	05/02/15	2
RTSum - 0010210-23.2015.5.18.0014	03/02/15	13/03/15	38
RTSum - 0010210-23.2015.5.18.0014	03/02/15	23/04/15	79
RTSum - 0010211-08.2015.5.18.0014	03/02/15	24/04/15	80
RTSum - 0010212-90.2015.5.18.0014	04/02/15	27/04/15	82
RTSum - 0010213-75.2015.5.18.0014	04/02/15	14/04/15	69
RTSum - 0010217-15.2015.5.18.0014	04/02/15	17/03/15	41
RTSum - 0010217-15.2015.5.18.0014	04/02/15	13/04/15	68
RTSum - 0010218-97.2015.5.18.0014	05/02/15	03/03/15	26
RTSum - 0010219-82.2015.5.18.0014	05/02/15	05/03/15	28
RTSum - 0010223-22.2015.5.18.0014	05/02/15	17/03/15	40
RTSum - 0010224-46.2015.5.18.0001	26/02/15	17/04/15	50
RTSum - 0010225-89.2015.5.18.0014	05/02/15	09/02/15	4
RTSum - 0010227-83.2015.5.18.0006	09/02/15	07/04/15	57
RTSum - 0010228-44.2015.5.18.0014	06/02/15	13/03/15	35
RTSum - 0010228-44.2015.5.18.0014	06/02/15	27/03/15	49

**Legenda:**

**Ajuiz.** Data do Ajuizamento;

**Enc. da Instrução:** Data da conclusão para proferir sentença;

**Prazo:** Quantidade de dias decorridos do ajuizamento até o encerramento da instrução.



## PRAZO MÉDIO ENTRE O AJUIZAMENTO E O ENCERRAMENTO DA INSTRUÇÃO - 14ª VARA DO TRABALHO DE GOIÂNIA

### 14ª VARA DO TRABALHO DE GOIÂNIA

#### SUMARÍSSIMO

Qtd	Prazo Médio
992	39,38

Nr. Processo	Ajuiz.	nc. Instruçã	Prazo
RTSum - 0010229-29.2015.5.18.0014	06/02/15	17/03/15	39
RTSum - 0010230-02.2015.5.18.0018	13/02/15	06/05/15	82
RTSum - 0010230-02.2015.5.18.0018	13/02/15	20/05/15	96
RTSum - 0010231-96.2015.5.18.0014	06/02/15	09/02/15	3
RTSum - 0010233-66.2015.5.18.0014	06/02/15	18/03/15	40
RTSum - 0010235-27.2015.5.18.0017	19/02/15	09/04/15	49
RTSum - 0010237-06.2015.5.18.0014	09/02/15	10/04/15	60
RTSum - 0010238-88.2015.5.18.0014	09/02/15	19/03/15	38
RTSum - 0010239-73.2015.5.18.0014	09/02/15	24/02/15	15
RTSum - 0010240-58.2015.5.18.0014	09/02/15	23/03/15	42
RTSum - 0010241-43.2015.5.18.0014	09/02/15	23/03/15	42
RTSum - 0010243-13.2015.5.18.0014	10/02/15	05/03/15	23
RTSum - 0010243-16.2015.5.18.0013	19/02/15	14/05/15	84
RTSum - 0010245-80.2015.5.18.0014	10/02/15	18/03/15	36
RTSum - 0010246-65.2015.5.18.0014	10/02/15	23/03/15	41
RTSum - 0010247-50.2015.5.18.0014	10/02/15	13/02/15	3
RTSum - 0010248-35.2015.5.18.0014	10/02/15	18/03/15	36
RTSum - 0010249-20.2015.5.18.0014	10/02/15	15/04/15	64
RTSum - 0010252-72.2015.5.18.0014	11/02/15	27/03/15	44
RTSum - 0010252-72.2015.5.18.0014	11/02/15	13/04/15	61
RTSum - 0010255-27.2015.5.18.0014	11/02/15	19/02/15	8
RTSum - 0010256-12.2015.5.18.0014	11/02/15	26/03/15	43
RTSum - 0010258-79.2015.5.18.0014	11/02/15	12/02/15	1
RTSum - 0010259-64.2015.5.18.0014	12/02/15	19/02/15	7
RTSum - 0010260-49.2015.5.18.0014	12/02/15	14/04/15	61

**Legenda:**

**Ajuiz.** Data do Ajuizamento;

**Enc. da Instrução:** Data da conclusão para proferir sentença;

**Prazo:** Quantidade de dias decorridos do ajuizamento até o encerramento da instrução.



## PRAZO MÉDIO ENTRE O AJUIZAMENTO E O ENCERRAMENTO DA INSTRUÇÃO - 14ª VARA DO TRABALHO DE GOIÂNIA

### 14ª VARA DO TRABALHO DE GOIÂNIA

#### SUMARÍSSIMO

Qtd	Prazo Médio
992	39,38

Nr. Processo	Ajuiz.	nc. Instruçã	Prazo
RTSum - 0010260-49.2015.5.18.0014	12/02/15	16/06/15	124
RTSum - 0010262-19.2015.5.18.0014	12/02/15	06/04/15	53
RTSum - 0010263-04.2015.5.18.0014	12/02/15	11/03/15	27
RTSum - 0010269-11.2015.5.18.0014	13/02/15	06/04/15	52
RTSum - 0010274-33.2015.5.18.0014	13/02/15	07/04/15	53
RTSum - 0010275-42.2015.5.18.0006	25/02/15	02/03/15	5
RTSum - 0010279-43.2015.5.18.0018	25/02/15	20/07/15	145
RTSum - 0010280-40.2015.5.18.0014	17/02/15	20/02/15	3
RTSum - 0010281-25.2015.5.18.0014	18/02/15	19/02/15	1
RTSum - 0010284-77.2015.5.18.0014	19/02/15	10/04/15	50
RTSum - 0010286-47.2015.5.18.0014	19/02/15	26/03/15	35
RTSum - 0010288-17.2015.5.18.0014	19/02/15	08/04/15	48
RTSum - 0010292-54.2015.5.18.0014	20/02/15	23/02/15	3
RTSum - 0010296-91.2015.5.18.0014	20/02/15	25/03/15	33
RTSum - 0010298-61.2015.5.18.0014	20/02/15	23/02/15	3
RTSum - 0010299-46.2015.5.18.0014	20/02/15	06/05/15	75
RTSum - 0010300-31.2015.5.18.0014	20/02/15	09/04/15	48
RTSum - 0010301-16.2015.5.18.0014	20/02/15	12/03/15	20
RTSum - 0010303-83.2015.5.18.0014	20/02/15	09/04/15	48
RTSum - 0010306-41.2015.5.18.0013	27/02/15	22/04/15	54
RTSum - 0010306-41.2015.5.18.0013	27/02/15	18/05/15	80
RTSum - 0010308-08.2015.5.18.0014	23/02/15	24/03/15	29
RTSum - 0010308-08.2015.5.18.0014	23/02/15	13/04/15	49
RTSum - 0010311-60.2015.5.18.0014	23/02/15	12/03/15	17
RTSum - 0010313-30.2015.5.18.0014	23/02/15	09/03/15	14

**Legenda:**

**Ajuiz.** Data do Ajuizamento;

**Enc. da Instrução:** Data da conclusão para proferir sentença;

**Prazo:** Quantidade de dias decorridos do ajuizamento até o encerramento da instrução.



**PRAZO MÉDIO ENTRE O AJUIZAMENTO E O  
ENCERRAMENTO DA INSTRUÇÃO - 14ª VARA DO  
TRABALHO DE GOIÂNIA**

**14ª VARA DO TRABALHO DE GOIÂNIA**

**SUMARÍSSIMO**

Qtd	Prazo Médio
992	39,38

Nr. Processo	Ajuiz.	nc. Instruçã	Prazo
RTSum - 0010318-52.2015.5.18.0014	24/02/15	27/02/15	3
RTSum - 0010322-89.2015.5.18.0014	25/02/15	07/04/15	41
RTSum - 0010324-59.2015.5.18.0014	25/02/15	22/04/15	56
RTSum - 0010324-59.2015.5.18.0014	25/02/15	04/05/15	68
RTSum - 0010325-44.2015.5.18.0014	25/02/15	23/04/15	57
RTSum - 0010325-44.2015.5.18.0014	25/02/15	20/05/15	84
RTSum - 0010326-50.2015.5.18.0007	13/03/15	09/04/15	27
RTSum - 0010329-81.2015.5.18.0014	25/02/15	09/04/15	43
RTSum - 0010331-51.2015.5.18.0014	26/02/15	19/03/15	21
RTSum - 0010332-36.2015.5.18.0014	26/02/15	13/04/15	46
RTSum - 0010333-21.2015.5.18.0014	26/02/15	02/03/15	4
RTSum - 0010337-58.2015.5.18.0014	27/02/15	19/03/15	20
RTSum - 0010339-28.2015.5.18.0014	27/02/15	11/08/15	165
RTSum - 0010339-28.2015.5.18.0014	27/02/15	13/10/15	228
RTSum - 0010339-28.2015.5.18.0014	27/02/15	22/10/15	237
RTSum - 0010340-13.2015.5.18.0014	27/02/15	24/03/15	25
RTSum - 0010344-74.2015.5.18.0006	16/04/15	13/05/15	27
RTSum - 0010347-05.2015.5.18.0014	27/02/15	13/04/15	45
RTSum - 0010348-87.2015.5.18.0014	01/03/15	02/03/15	1
RTSum - 0010349-72.2015.5.18.0014	02/03/15	23/03/15	21
RTSum - 0010350-57.2015.5.18.0014	02/03/15	13/04/15	42
RTSum - 0010352-27.2015.5.18.0014	02/03/15	28/04/15	57
RTSum - 0010352-27.2015.5.18.0014	02/03/15	29/04/15	58
RTSum - 0010355-79.2015.5.18.0014	02/03/15	13/04/15	42
RTSum - 0010355-79.2015.5.18.0014	02/03/15	05/05/15	64

**Legenda:**

**Ajuiz.** Data do Ajuizamento;

**Enc. da Instrução:** Data da conclusão para proferir sentença;

**Prazo:** Quantidade de dias decorridos do ajuizamento até o encerramento da instrução.





**PRAZO MÉDIO ENTRE O AJUIZAMENTO E O  
ENCERRAMENTO DA INSTRUÇÃO - 14ª VARA DO  
TRABALHO DE GOIÂNIA**

**14ª VARA DO TRABALHO DE GOIÂNIA**

**SUMARÍSSIMO**

Qtd	Prazo Médio
992	39,38

Nr. Processo	Ajuiz.	nc. Instruçã	Prazo
RTSum - 0010356-64.2015.5.18.0014	02/03/15	25/03/15	23
RTSum - 0010358-34.2015.5.18.0014	02/03/15	25/03/15	23
RTSum - 0010359-19.2015.5.18.0014	03/03/15	14/04/15	42
RTSum - 0010362-71.2015.5.18.0014	03/03/15	23/03/15	20
RTSum - 0010364-41.2015.5.18.0014	03/03/15	13/04/15	41
RTSum - 0010368-78.2015.5.18.0014	03/03/15	09/03/15	6
RTSum - 0010369-63.2015.5.18.0014	04/03/15	24/03/15	20
RTSum - 0010370-48.2015.5.18.0014	04/03/15	06/03/15	2
RTSum - 0010371-33.2015.5.18.0014	04/03/15	15/04/15	42
RTSum - 0010373-03.2015.5.18.0014	04/03/15	10/03/15	6
RTSum - 0010374-85.2015.5.18.0014	04/03/15	17/03/15	13
RTSum - 0010376-55.2015.5.18.0014	04/03/15	05/03/15	1
RTSum - 0010376-55.2015.5.18.0014	04/03/15	24/03/15	20
RTSum - 0010376-55.2015.5.18.0014	04/03/15	24/03/15	20
RTSum - 0010379-10.2015.5.18.0014	04/03/15	09/03/15	5
RTSum - 0010382-62.2015.5.18.0014	05/03/15	15/04/15	41
RTSum - 0010384-32.2015.5.18.0014	05/03/15	09/03/15	4
RTSum - 0010385-17.2015.5.18.0014	05/03/15	15/04/15	41
RTSum - 0010387-84.2015.5.18.0014	05/03/15	17/04/15	43
RTSum - 0010387-84.2015.5.18.0014	05/03/15	29/04/15	55
RTSum - 0010388-69.2015.5.18.0014	06/03/15	16/04/15	41
RTSum - 0010389-54.2015.5.18.0014	06/03/15	11/03/15	5
RTSum - 0010390-39.2015.5.18.0014	06/03/15	16/04/15	41
RTSum - 0010393-91.2015.5.18.0014	06/03/15	12/03/15	6
RTSum - 0010395-61.2015.5.18.0014	06/03/15	05/05/15	60

**Legenda:**

**Ajuiz.** Data do Ajuizamento;

**Enc. da Instrução:** Data da conclusão para proferir sentença;

**Prazo:** Quantidade de dias decorridos do ajuizamento até o encerramento da instrução.



## PRAZO MÉDIO ENTRE O AJUIZAMENTO E O ENCERRAMENTO DA INSTRUÇÃO - 14ª VARA DO TRABALHO DE GOIÂNIA

### 14ª VARA DO TRABALHO DE GOIÂNIA

#### SUMARÍSSIMO

Qtd	Prazo Médio
992	39,38

Nr. Processo	Ajuiz.	nc. Instruçã	Prazo
RTSum - 0010395-61.2015.5.18.0014	06/03/15	15/06/15	101
RTSum - 0010398-16.2015.5.18.0014	07/03/15	17/04/15	41
RTSum - 0010399-98.2015.5.18.0014	08/03/15	17/04/15	40
RTSum - 0010399-98.2015.5.18.0014	08/03/15	18/05/15	71
RTSum - 0010401-68.2015.5.18.0014	08/03/15	06/05/15	59
RTSum - 0010401-68.2015.5.18.0014	08/03/15	03/07/15	117
RTSum - 0010404-23.2015.5.18.0014	09/03/15	22/04/15	44
RTSum - 0010405-08.2015.5.18.0014	09/03/15	11/03/15	2
RTSum - 0010406-90.2015.5.18.0014	09/03/15	10/03/15	1
RTSum - 0010408-60.2015.5.18.0014	09/03/15	14/04/15	36
RTSum - 0010410-30.2015.5.18.0014	09/03/15	14/04/15	36
RTSum - 0010412-97.2015.5.18.0014	09/03/15	12/03/15	3
RTSum - 0010414-67.2015.5.18.0014	10/03/15	12/03/15	2
RTSum - 0010415-52.2015.5.18.0014	10/03/15	20/03/15	10
RTSum - 0010417-22.2015.5.18.0014	10/03/15	15/04/15	36
RTSum - 0010418-07.2015.5.18.0014	10/03/15	22/04/15	43
RTSum - 0010420-74.2015.5.18.0014	10/03/15	12/03/15	2
RTSum - 0010421-59.2015.5.18.0014	10/03/15	22/04/15	43
RTSum - 0010422-44.2015.5.18.0014	11/03/15	23/04/15	43
RTSum - 0010424-14.2015.5.18.0014	11/03/15	23/04/15	43
RTSum - 0010425-96.2015.5.18.0014	11/03/15	17/03/15	6
RTSum - 0010426-96.2015.5.18.0009	15/04/15	01/06/15	47
RTSum - 0010427-66.2015.5.18.0014	11/03/15	08/05/15	58
RTSum - 0010428-51.2015.5.18.0014	12/03/15	16/04/15	35
RTSum - 0010429-36.2015.5.18.0014	12/03/15	22/04/15	41

**Legenda:**

**Ajuiz.** Data do Ajuizamento;

**Enc. da Instrução:** Data da conclusão para proferir sentença;

**Prazo:** Quantidade de dias decorridos do ajuizamento até o encerramento da instrução.



## PRAZO MÉDIO ENTRE O AJUIZAMENTO E O ENCERRAMENTO DA INSTRUÇÃO - 14ª VARA DO TRABALHO DE GOIÂNIA

### 14ª VARA DO TRABALHO DE GOIÂNIA

#### SUMARÍSSIMO

Qtd	Prazo Médio
992	39,38

Nr. Processo	Ajuiz.	nc. Instruçã	Prazo
RTSum - 0010432-88.2015.5.18.0014	12/03/15	23/04/15	42
RTSum - 0010433-73.2015.5.18.0014	12/03/15	23/04/15	42
RTSum - 0010438-95.2015.5.18.0014	12/03/15	06/04/15	25
RTSum - 0010441-50.2015.5.18.0014	12/03/15	19/03/15	7
RTSum - 0010443-20.2015.5.18.0014	13/03/15	17/04/15	35
RTSum - 0010445-87.2015.5.18.0014	13/03/15	12/05/15	60
RTSum - 0010446-72.2015.5.18.0014	13/03/15	24/04/15	42
RTSum - 0010451-94.2015.5.18.0014	16/03/15	24/04/15	39
RTSum - 0010452-79.2015.5.18.0014	16/03/15	24/04/15	39
RTSum - 0010452-79.2015.5.18.0014	16/03/15	20/05/15	65
RTSum - 0010453-64.2015.5.18.0014	16/03/15	18/03/15	2
RTSum - 0010458-86.2015.5.18.0014	16/03/15	27/04/15	42
RTSum - 0010462-26.2015.5.18.0014	16/03/15	27/04/15	42
RTSum - 0010462-26.2015.5.18.0014	16/03/15	04/05/15	49
RTSum - 0010470-03.2015.5.18.0014	18/03/15	31/03/15	13
RTSum - 0010472-70.2015.5.18.0014	18/03/15	20/03/15	2
RTSum - 0010474-40.2015.5.18.0014	19/03/15	20/03/15	1
RTSum - 0010475-25.2015.5.18.0014	19/03/15	27/04/15	39
RTSum - 0010477-92.2015.5.18.0014	19/03/15	15/07/15	118
RTSum - 0010478-77.2015.5.18.0014	19/03/15	28/04/15	40
RTSum - 0010479-62.2015.5.18.0014	19/03/15	28/04/15	40
RTSum - 0010480-47.2015.5.18.0014	19/03/15	13/04/15	25
RTSum - 0010480-65.2015.5.18.0008	24/03/15	03/05/15	40
RTSum - 0010482-17.2015.5.18.0014	19/03/15	23/03/15	4
RTSum - 0010483-02.2015.5.18.0014	19/03/15	28/04/15	40

**Legenda:**

**Ajuiz.** Data do Ajuizamento;

**Enc. da Instrução:** Data da conclusão para proferir sentença;

**Prazo:** Quantidade de dias decorridos do ajuizamento até o encerramento da instrução.



**PRAZO MÉDIO ENTRE O AJUIZAMENTO E O  
ENCERRAMENTO DA INSTRUÇÃO - 14ª VARA DO  
TRABALHO DE GOIÂNIA**

**14ª VARA DO TRABALHO DE GOIÂNIA**

**SUMARÍSSIMO**

Qtd	Prazo Médio
992	39,38

Nr. Processo	Ajuiz.	nc. Instruçã	Prazo
RTSum - 0010484-84.2015.5.18.0014	19/03/15	28/04/15	40
RTSum - 0010486-54.2015.5.18.0014	20/03/15	23/03/15	3
RTSum - 0010487-39.2015.5.18.0014	20/03/15	28/04/15	39
RTSum - 0010488-24.2015.5.18.0014	20/03/15	29/04/15	40
RTSum - 0010488-36.2015.5.18.0010	23/04/15	20/05/15	27
RTSum - 0010490-91.2015.5.18.0014	20/03/15	11/06/15	83
RTSum - 0010490-91.2015.5.18.0014	20/03/15	07/07/15	109
RTSum - 0010491-76.2015.5.18.0014	20/03/15	30/04/15	41
RTSum - 0010492-61.2015.5.18.0014	20/03/15	15/04/15	26
RTSum - 0010495-16.2015.5.18.0014	20/03/15	14/04/15	25
RTSum - 0010499-53.2015.5.18.0014	23/03/15	14/04/15	22
RTSum - 0010501-23.2015.5.18.0014	23/03/15	13/04/15	21
RTSum - 0010502-08.2015.5.18.0014	23/03/15	27/04/15	35
RTSum - 0010503-90.2015.5.18.0014	23/03/15	29/04/15	37
RTSum - 0010504-75.2015.5.18.0014	23/03/15	25/03/15	2
RTSum - 0010506-45.2015.5.18.0014	23/03/15	13/04/15	21
RTSum - 0010508-15.2015.5.18.0014	24/03/15	10/04/15	17
RTSum - 0010511-67.2015.5.18.0014	24/03/15	30/04/15	37
RTSum - 0010512-52.2015.5.18.0014	24/03/15	30/04/15	37
RTSum - 0010512-52.2015.5.18.0014	24/03/15	27/05/15	64
RTSum - 0010512-58.2015.5.18.0012	16/04/15	23/04/15	7
RTSum - 0010513-37.2015.5.18.0014	24/03/15	30/04/15	37
RTSum - 0010515-07.2015.5.18.0014	24/03/15	30/04/15	37
RTSum - 0010516-89.2015.5.18.0014	25/03/15	30/04/15	36
RTSum - 0010517-74.2015.5.18.0014	25/03/15	30/04/15	36

**Legenda:**

**Ajuiz.** Data do Ajuizamento;

**Enc. da Instrução:** Data da conclusão para proferir sentença;

**Prazo:** Quantidade de dias decorridos do ajuizamento até o encerramento da instrução.



## PRAZO MÉDIO ENTRE O AJUIZAMENTO E O ENCERRAMENTO DA INSTRUÇÃO - 14ª VARA DO TRABALHO DE GOIÂNIA

### 14ª VARA DO TRABALHO DE GOIÂNIA

#### SUMARÍSSIMO

Qtd	Prazo Médio
992	39,38

Nr. Processo	Ajuiz.	nc. Instruçã	Prazo
RTSum - 0010518-59.2015.5.18.0014	25/03/15	30/03/15	5
RTSum - 0010519-44.2015.5.18.0014	25/03/15	31/03/15	6
RTSum - 0010522-96.2015.5.18.0014	26/03/15	26/03/15	0
RTSum - 0010527-12.2015.5.18.0017	06/04/15	08/04/15	2
RTSum - 0010528-06.2015.5.18.0014	26/03/15	23/04/15	28
RTSum - 0010531-58.2015.5.18.0014	26/03/15	14/04/15	19
RTSum - 0010531-58.2015.5.18.0014	26/03/15	29/04/15	34
RTSum - 0010533-28.2015.5.18.0014	26/03/15	29/04/15	34
RTSum - 0010536-80.2015.5.18.0014	27/03/15	04/05/15	38
RTSum - 0010537-65.2015.5.18.0014	27/03/15	19/05/15	53
RTSum - 0010537-65.2015.5.18.0014	27/03/15	15/06/15	80
RTSum - 0010543-72.2015.5.18.0014	27/03/15	04/05/15	38
RTSum - 0010543-72.2015.5.18.0014	27/03/15	13/05/15	47
RTSum - 0010554-04.2015.5.18.0014	31/03/15	09/04/15	9
RTSum - 0010558-41.2015.5.18.0014	31/03/15	11/05/15	41
RTSum - 0010559-26.2015.5.18.0014	31/03/15	04/05/15	34
RTSum - 0010559-26.2015.5.18.0014	31/03/15	11/06/15	72
RTSum - 0010561-93.2015.5.18.0014	01/04/15	19/05/15	48
RTSum - 0010563-63.2015.5.18.0014	01/04/15	08/04/15	7
RTSum - 0010563-63.2015.5.18.0014	01/04/15	13/05/15	42
RTSum - 0010563-63.2015.5.18.0014	01/04/15	26/05/15	55
RTSum - 0010565-33.2015.5.18.0014	01/04/15	08/04/15	7
RTSum - 0010573-10.2015.5.18.0014	02/04/15	04/05/15	32
RTSum - 0010576-62.2015.5.18.0014	06/04/15	05/05/15	29
RTSum - 0010584-39.2015.5.18.0014	07/04/15	05/05/15	28

**Legenda:**

**Ajuiz.** Data do Ajuizamento;

**Enc. da Instrução:** Data da conclusão para proferir sentença;

**Prazo:** Quantidade de dias decorridos do ajuizamento até o encerramento da instrução.



## PRAZO MÉDIO ENTRE O AJUIZAMENTO E O ENCERRAMENTO DA INSTRUÇÃO - 14ª VARA DO TRABALHO DE GOIÂNIA

### 14ª VARA DO TRABALHO DE GOIÂNIA

#### SUMARÍSSIMO

Qtd	Prazo Médio
992	39,38

Nr. Processo	Ajuiz.	nc. Instruçã	Prazo
RTSum - 0010584-69.2015.5.18.0004	15/04/15	13/05/15	28
RTSum - 0010587-91.2015.5.18.0014	07/04/15	14/05/15	37
RTSum - 0010590-46.2015.5.18.0014	07/04/15	19/05/15	42
RTSum - 0010591-31.2015.5.18.0014	07/04/15	06/05/15	29
RTSum - 0010592-34.2015.5.18.0008	22/04/15	19/05/15	27
RTSum - 0010593-98.2015.5.18.0014	08/04/15	14/07/15	97
RTSum - 0010593-98.2015.5.18.0014	08/04/15	27/07/15	110
RTSum - 0010594-83.2015.5.18.0014	08/04/15	06/05/15	28
RTSum - 0010597-38.2015.5.18.0014	08/04/15	06/05/15	28
RTSum - 0010598-29.2015.5.18.0012	12/05/15	03/06/15	22
RTSum - 0010598-29.2015.5.18.0012	12/05/15	18/06/15	37
RTSum - 0010598-29.2015.5.18.0012	12/05/15	01/09/15	112
RTSum - 0010599-08.2015.5.18.0014	08/04/15	27/04/15	19
RTSum - 0010602-60.2015.5.18.0014	09/04/15	06/05/15	27
RTSum - 0010605-15.2015.5.18.0014	09/04/15	08/05/15	29
RTSum - 0010605-15.2015.5.18.0014	09/04/15	20/05/15	41
RTSum - 0010606-97.2015.5.18.0014	09/04/15	04/05/15	25
RTSum - 0010607-82.2015.5.18.0014	09/04/15	07/05/15	28
RTSum - 0010608-67.2015.5.18.0014	09/04/15	26/08/15	139
RTSum - 0010610-37.2015.5.18.0014	09/04/15	07/05/15	28
RTSum - 0010613-92.2015.5.18.0013	15/04/15	08/06/15	54
RTSum - 0010613-92.2015.5.18.0013	15/04/15	07/07/15	83
RTSum - 0010615-59.2015.5.18.0014	10/04/15	05/05/15	25
RTSum - 0010616-44.2015.5.18.0014	10/04/15	14/04/15	4
RTSum - 0010617-29.2015.5.18.0014	11/04/15	05/05/15	24

**Legenda:**

**Ajuiz.** Data do Ajuizamento;

**Enc. da Instrução:** Data da conclusão para proferir sentença;

**Prazo:** Quantidade de dias decorridos do ajuizamento até o encerramento da instrução.



## PRAZO MÉDIO ENTRE O AJUIZAMENTO E O ENCERRAMENTO DA INSTRUÇÃO - 14ª VARA DO TRABALHO DE GOIÂNIA

### 14ª VARA DO TRABALHO DE GOIÂNIA

#### SUMARÍSSIMO

Qtd	Prazo Médio
992	39,38

Nr. Processo	Ajuiz.	nc. Instruçã	Prazo
RTSum - 0010619-96.2015.5.18.0014	12/04/15	07/05/15	25
RTSum - 0010620-20.2015.5.18.0002	13/05/15	03/06/15	21
RTSum - 0010620-20.2015.5.18.0002	13/05/15	03/07/15	51
RTSum - 0010621-78.2015.5.18.0010	04/05/15	26/05/15	22
RTSum - 0010622-51.2015.5.18.0014	13/04/15	29/04/15	16
RTSum - 0010623-36.2015.5.18.0014	13/04/15	17/04/15	4
RTSum - 0010625-06.2015.5.18.0014	13/04/15	08/05/15	25
RTSum - 0010627-73.2015.5.18.0014	13/04/15	08/05/15	25
RTSum - 0010631-13.2015.5.18.0014	14/04/15	14/04/15	0
RTSum - 0010634-65.2015.5.18.0014	14/04/15	08/05/15	24
RTSum - 0010635-50.2015.5.18.0014	14/04/15	05/05/15	21
RTSum - 0010635-50.2015.5.18.0014	14/04/15	21/05/15	37
RTSum - 0010637-20.2015.5.18.0014	15/04/15	22/04/15	7
RTSum - 0010637-35.2015.5.18.0009	19/05/15	06/07/15	48
RTSum - 0010638-05.2015.5.18.0014	15/04/15	11/05/15	26
RTSum - 0010639-87.2015.5.18.0014	15/04/15	23/04/15	8
RTSum - 0010648-55.2015.5.18.0012	12/05/15	03/06/15	22
RTSum - 0010649-34.2015.5.18.0014	17/04/15	11/05/15	24
RTSum - 0010650-19.2015.5.18.0014	17/04/15	11/05/15	24
RTSum - 0010650-19.2015.5.18.0014	17/04/15	11/06/15	55
RTSum - 0010660-63.2015.5.18.0014	20/04/15	11/05/15	21
RTSum - 0010660-63.2015.5.18.0014	20/04/15	15/06/15	56
RTSum - 0010661-48.2015.5.18.0014	20/04/15	18/05/15	28
RTSum - 0010665-85.2015.5.18.0014	22/04/15	05/05/15	13
RTSum - 0010667-55.2015.5.18.0014	22/04/15	30/04/15	8

**Legenda:**

**Ajuiz.** Data do Ajuizamento;

**Enc. da Instrução:** Data da conclusão para proferir sentença;

**Prazo:** Quantidade de dias decorridos do ajuizamento até o encerramento da instrução.



## PRAZO MÉDIO ENTRE O AJUIZAMENTO E O ENCERRAMENTO DA INSTRUÇÃO - 14ª VARA DO TRABALHO DE GOIÂNIA

### 14ª VARA DO TRABALHO DE GOIÂNIA

#### SUMARÍSSIMO

Qtd	Prazo Médio
992	39,38

Nr. Processo	Ajuiz.	nc. Instruçã	Prazo
RTSum - 0010668-40.2015.5.18.0014	23/04/15	12/05/15	19
RTSum - 0010672-77.2015.5.18.0014	23/04/15	12/05/15	19
RTSum - 0010674-47.2015.5.18.0014	24/04/15	12/05/15	18
RTSum - 0010676-17.2015.5.18.0014	24/04/15	12/05/15	18
RTSum - 0010680-54.2015.5.18.0014	24/04/15	27/04/15	3
RTSum - 0010686-61.2015.5.18.0014	24/04/15	13/05/15	19
RTSum - 0010688-31.2015.5.18.0014	27/04/15	28/05/15	31
RTSum - 0010693-77.2015.5.18.0006	29/04/15	27/07/15	89
RTSum - 0010694-38.2015.5.18.0014	27/04/15	13/05/15	16
RTSum - 0010695-23.2015.5.18.0014	27/04/15	14/05/15	17
RTSum - 0010698-75.2015.5.18.0014	28/04/15	14/05/15	16
RTSum - 0010700-45.2015.5.18.0014	28/04/15	15/05/15	17
RTSum - 0010702-15.2015.5.18.0014	28/04/15	26/05/15	28
RTSum - 0010702-15.2015.5.18.0014	28/04/15	03/07/15	66
RTSum - 0010703-30.2015.5.18.0004	23/04/15	20/05/15	27
RTSum - 0010705-67.2015.5.18.0014	28/04/15	16/09/15	141
RTSum - 0010705-67.2015.5.18.0014	28/04/15	13/10/15	168
RTSum - 0010707-37.2015.5.18.0014	28/04/15	14/05/15	16
RTSum - 0010710-25.2015.5.18.0003	11/05/15	01/06/15	21
RTSum - 0010710-89.2015.5.18.0014	29/04/15	03/05/15	4
RTSum - 0010713-44.2015.5.18.0014	29/04/15	05/05/15	6
RTSum - 0010714-29.2015.5.18.0014	29/04/15	04/05/15	5
RTSum - 0010717-81.2015.5.18.0014	29/04/15	15/05/15	16
RTSum - 0010718-66.2015.5.18.0014	29/04/15	04/05/15	5
RTSum - 0010720-36.2015.5.18.0014	30/04/15	05/05/15	5

**Legenda:**

**Ajuiz.** Data do Ajuizamento;

**Enc. da Instrução:** Data da conclusão para proferir sentença;

**Prazo:** Quantidade de dias decorridos do ajuizamento até o encerramento da instrução.





**PRAZO MÉDIO ENTRE O AJUIZAMENTO E O  
ENCERRAMENTO DA INSTRUÇÃO - 14ª VARA DO  
TRABALHO DE GOIÂNIA**

**14ª VARA DO TRABALHO DE GOIÂNIA**

**SUMARÍSSIMO**

Qtd	Prazo Médio
992	39,38

Nr. Processo	Ajuiz.	nc. Instruçã	Prazo
RTSum - 0010725-58.2015.5.18.0014	30/04/15	05/05/15	5
RTSum - 0010727-28.2015.5.18.0014	30/04/15	18/05/15	18
RTSum - 0010727-28.2015.5.18.0014	30/04/15	28/05/15	28
RTSum - 0010728-13.2015.5.18.0014	30/04/15	03/06/15	34
RTSum - 0010730-80.2015.5.18.0014	01/05/15	18/05/15	17
RTSum - 0010730-80.2015.5.18.0014	01/05/15	18/06/15	48
RTSum - 0010730-80.2015.5.18.0014	01/05/15	18/06/15	48
RTSum - 0010731-65.2015.5.18.0014	04/05/15	07/05/15	3
RTSum - 0010735-05.2015.5.18.0014	04/05/15	19/05/15	15
RTSum - 0010735-05.2015.5.18.0014	04/05/15	02/06/15	29
RTSum - 0010736-87.2015.5.18.0014	04/05/15	19/05/15	15
RTSum - 0010736-87.2015.5.18.0014	04/05/15	02/06/15	29
RTSum - 0010739-42.2015.5.18.0014	04/05/15	15/06/15	42
RTSum - 0010751-56.2015.5.18.0014	05/05/15	08/06/15	34
RTSum - 0010751-56.2015.5.18.0014	05/05/15	03/07/15	59
RTSum - 0010753-26.2015.5.18.0014	05/05/15	11/05/15	6
RTSum - 0010754-11.2015.5.18.0014	05/05/15	07/05/15	2
RTSum - 0010755-93.2015.5.18.0014	05/05/15	11/05/15	6
RTSum - 0010757-63.2015.5.18.0014	06/05/15	20/05/15	14
RTSum - 0010757-63.2015.5.18.0014	06/05/15	11/06/15	36
RTSum - 0010758-48.2015.5.18.0014	06/05/15	11/05/15	5
RTSum - 0010760-18.2015.5.18.0014	06/05/15	25/05/15	19
RTSum - 0010760-18.2015.5.18.0014	06/05/15	11/06/15	36
RTSum - 0010761-03.2015.5.18.0014	06/05/15	13/05/15	7
RTSum - 0010761-15.2015.5.18.0010	25/05/15	28/08/15	95

**Legenda:**

**Ajuiz.** Data do Ajuizamento;

**Enc. da Instrução:** Data da conclusão para proferir sentença;

**Prazo:** Quantidade de dias decorridos do ajuizamento até o encerramento da instrução.



## PRAZO MÉDIO ENTRE O AJUIZAMENTO E O ENCERRAMENTO DA INSTRUÇÃO - 14ª VARA DO TRABALHO DE GOIÂNIA

### 14ª VARA DO TRABALHO DE GOIÂNIA

#### SUMARÍSSIMO

Qtd	Prazo Médio
992	39,38

Nr. Processo	Ajuiz.	nc. Instruçã	Prazo
RTSum - 0010761-15.2015.5.18.0010	25/05/15	18/09/15	116
RTSum - 0010762-85.2015.5.18.0014	06/05/15	25/05/15	19
RTSum - 0010764-82.2015.5.18.0005	08/05/15	01/06/15	24
RTSum - 0010768-92.2015.5.18.0014	07/05/15	25/05/15	18
RTSum - 0010771-47.2015.5.18.0014	07/05/15	11/05/15	4
RTSum - 0010772-32.2015.5.18.0014	07/05/15	25/05/15	18
RTSum - 0010774-02.2015.5.18.0014	08/05/15	26/05/15	18
RTSum - 0010774-02.2015.5.18.0014	08/05/15	11/06/15	34
RTSum - 0010774-20.2015.5.18.0008	13/05/15	09/06/15	27
RTSum - 0010775-84.2015.5.18.0014	08/05/15	26/05/15	18
RTSum - 0010775-84.2015.5.18.0014	08/05/15	11/06/15	34
RTSum - 0010775-84.2015.5.18.0014	08/05/15	19/10/15	164
RTSum - 0010779-24.2015.5.18.0014	08/05/15	26/05/15	18
RTSum - 0010781-91.2015.5.18.0014	08/05/15	15/06/15	38
RTSum - 0010781-91.2015.5.18.0014	08/05/15	18/06/15	41
RTSum - 0010782-91.2015.5.18.0009	20/05/15	03/08/15	75
RTSum - 0010785-31.2015.5.18.0014	11/05/15	14/05/15	3
RTSum - 0010787-89.2015.5.18.0017	14/05/15	15/05/15	1
RTSum - 0010790-53.2015.5.18.0014	11/05/15	27/05/15	16
RTSum - 0010795-75.2015.5.18.0014	12/05/15	14/05/15	2
RTSum - 0010795-96.2015.5.18.0007	22/05/15	27/07/15	66
RTSum - 0010804-37.2015.5.18.0014	12/05/15	03/08/15	83
RTSum - 0010804-37.2015.5.18.0014	12/05/15	25/09/15	136
RTSum - 0010806-07.2015.5.18.0014	13/05/15	01/06/15	19
RTSum - 0010806-07.2015.5.18.0014	13/05/15	16/06/15	34

**Legenda:**

**Ajuiz.** Data do Ajuizamento;

**Enc. da Instrução:** Data da conclusão para proferir sentença;

**Prazo:** Quantidade de dias decorridos do ajuizamento até o encerramento da instrução.



## PRAZO MÉDIO ENTRE O AJUIZAMENTO E O ENCERRAMENTO DA INSTRUÇÃO - 14ª VARA DO TRABALHO DE GOIÂNIA

### 14ª VARA DO TRABALHO DE GOIÂNIA

#### SUMARÍSSIMO

Qtd	Prazo Médio
992	39,38

Nr. Processo	Ajuiz.	nc. Instruçã	Prazo
RTSum - 0010809-29.2014.5.18.0003	26/11/14	26/01/15	61
RTSum - 0010810-44.2015.5.18.0014	13/05/15	01/06/15	19
RTSum - 0010810-44.2015.5.18.0014	13/05/15	16/06/15	34
RTSum - 0010812-14.2015.5.18.0014	13/05/15	18/05/15	5
RTSum - 0010813-96.2015.5.18.0014	14/05/15	28/05/15	14
RTSum - 0010816-51.2015.5.18.0014	14/05/15	01/06/15	18
RTSum - 0010824-28.2015.5.18.0014	15/05/15	09/06/15	25
RTSum - 0010825-13.2015.5.18.0014	15/05/15	02/06/15	18
RTSum - 0010827-80.2015.5.18.0014	17/05/15	03/06/15	17
RTSum - 0010829-50.2015.5.18.0014	18/05/15	03/06/15	16
RTSum - 0010842-49.2015.5.18.0014	19/05/15	28/07/15	70
RTSum - 0010843-34.2015.5.18.0014	19/05/15	21/05/15	2
RTSum - 0010846-86.2015.5.18.0014	20/05/15	25/05/15	5
RTSum - 0010847-71.2015.5.18.0014	20/05/15	09/06/15	20
RTSum - 0010849-59.2015.5.18.0008	25/05/15	27/05/15	2
RTSum - 0010852-93.2015.5.18.0014	21/05/15	09/06/15	19
RTSum - 0010855-39.2015.5.18.0017	22/05/15	11/06/15	20
RTSum - 0010856-33.2015.5.18.0014	21/05/15	27/07/15	67
RTSum - 0010857-18.2015.5.18.0014	21/05/15	25/05/15	4
RTSum - 0010859-85.2015.5.18.0014	21/05/15	28/08/15	99
RTSum - 0010859-85.2015.5.18.0014	21/05/15	13/10/15	145
RTSum - 0010862-40.2015.5.18.0014	22/05/15	29/07/15	68
RTSum - 0010863-25.2015.5.18.0014	22/05/15	29/07/15	68
RTSum - 0010864-10.2015.5.18.0014	22/05/15	03/11/15	165
RTSum - 0010864-10.2015.5.18.0014	22/05/15	23/11/15	185

**Legenda:**

**Ajuiz.** Data do Ajuizamento;

**Enc. da Instrução:** Data da conclusão para proferir sentença;

**Prazo:** Quantidade de dias decorridos do ajuizamento até o encerramento da instrução.



**PRAZO MÉDIO ENTRE O AJUIZAMENTO E O ENCERRAMENTO DA INSTRUÇÃO - 14ª VARA DO TRABALHO DE GOIÂNIA**

**14ª VARA DO TRABALHO DE GOIÂNIA**

**SUMARÍSSIMO**

Qtd	Prazo Médio
992	39,38

Nr. Processo	Ajuiz.	nc. Instruçã	Prazo
RTSum - 0010869-32.2015.5.18.0014	22/05/15	01/07/15	40
RTSum - 0010870-17.2015.5.18.0014	23/05/15	01/07/15	39
RTSum - 0010873-69.2015.5.18.0014	25/05/15	28/05/15	3
RTSum - 0010877-09.2015.5.18.0014	25/05/15	28/05/15	3
RTSum - 0010880-61.2015.5.18.0014	26/05/15	11/06/15	16
RTSum - 0010880-85.2015.5.18.0006	27/05/15	08/07/15	42
RTSum - 0010882-49.2015.5.18.0008	01/06/15	07/07/15	36
RTSum - 0010883-16.2015.5.18.0014	26/05/15	11/06/15	16
RTSum - 0010883-16.2015.5.18.0014	26/05/15	03/07/15	38
RTSum - 0010884-98.2015.5.18.0014	26/05/15	27/05/15	1
RTSum - 0010885-83.2015.5.18.0014	26/05/15	11/06/15	16
RTSum - 0010887-53.2015.5.18.0014	26/05/15	28/05/15	2
RTSum - 0010890-08.2015.5.18.0014	27/05/15	15/06/15	19
RTSum - 0010896-15.2015.5.18.0014	27/05/15	17/06/15	21
RTSum - 0010896-15.2015.5.18.0014	27/05/15	03/07/15	37
RTSum - 0010897-97.2015.5.18.0014	27/05/15	28/08/15	93
RTSum - 0010897-97.2015.5.18.0014	27/05/15	21/10/15	147
RTSum - 0010906-59.2015.5.18.0014	28/05/15	29/05/15	1
RTSum - 0010907-44.2015.5.18.0014	28/05/15	01/06/15	4
RTSum - 0010908-29.2015.5.18.0014	28/05/15	27/07/15	60
RTSum - 0010908-53.2015.5.18.0006	02/06/15	07/07/15	35
RTSum - 0010909-14.2015.5.18.0014	28/05/15	01/06/15	4
RTSum - 0010912-66.2015.5.18.0014	29/05/15	01/06/15	3
RTSum - 0010915-21.2015.5.18.0014	29/05/15	09/07/15	41
RTSum - 0010916-06.2015.5.18.0014	29/05/15	09/07/15	41

**Legenda:**

**Ajuiz.** Data do Ajuizamento;

**Enc. da Instrução:** Data da conclusão para proferir sentença;

**Prazo:** Quantidade de dias decorridos do ajuizamento até o encerramento da instrução.



## PRAZO MÉDIO ENTRE O AJUIZAMENTO E O ENCERRAMENTO DA INSTRUÇÃO - 14ª VARA DO TRABALHO DE GOIÂNIA

### 14ª VARA DO TRABALHO DE GOIÂNIA

#### SUMARÍSSIMO

Qtd	Prazo Médio
992	39,38

Nr. Processo	Ajuiz.	nc. Instruçã	Prazo
RTSum - 0010922-13.2015.5.18.0014	30/05/15	06/08/15	68
RTSum - 0010922-13.2015.5.18.0014	30/05/15	28/08/15	90
RTSum - 0010925-65.2015.5.18.0014	01/06/15	02/06/15	1
RTSum - 0010930-87.2015.5.18.0014	01/06/15	15/09/15	106
RTSum - 0010931-72.2015.5.18.0014	01/06/15	02/06/15	1
RTSum - 0010934-27.2015.5.18.0014	01/06/15	08/06/15	7
RTSum - 0010936-94.2015.5.18.0014	02/06/15	18/06/15	16
RTSum - 0010937-79.2015.5.18.0014	02/06/15	18/06/15	16
RTSum - 0010938-64.2015.5.18.0014	02/06/15	18/06/15	16
RTSum - 0010939-49.2015.5.18.0014	02/06/15	08/06/15	6
RTSum - 0010940-34.2015.5.18.0014	02/06/15	08/07/15	36
RTSum - 0010942-04.2015.5.18.0014	02/06/15	11/08/15	70
RTSum - 0010946-41.2015.5.18.0014	03/06/15	27/07/15	54
RTSum - 0010948-11.2015.5.18.0014	03/06/15	10/06/15	7
RTSum - 0010948-23.2015.5.18.0010	22/06/15	11/08/15	50
RTSum - 0010950-78.2015.5.18.0014	03/06/15	08/06/15	5
RTSum - 0010952-82.2014.5.18.0014	04/06/14	26/02/15	267
RTSum - 0010955-03.2015.5.18.0014	06/06/15	27/07/15	51
RTSum - 0010956-06.2015.5.18.0008	08/06/15	02/07/15	24
RTSum - 0010956-06.2015.5.18.0008	08/06/15	15/07/15	37
RTSum - 0010958-55.2015.5.18.0014	08/06/15	28/07/15	50
RTSum - 0010960-25.2015.5.18.0014	08/06/15	10/06/15	2
RTSum - 0010961-10.2015.5.18.0014	08/06/15	28/07/15	50
RTSum - 0010964-62.2015.5.18.0014	08/06/15	14/07/15	36
RTSum - 0010964-95.2015.5.18.0003	19/08/15	21/08/15	2

**Legenda:**

**Ajuiz.** Data do Ajuizamento;

**Enc. da Instrução:** Data da conclusão para proferir sentença;

**Prazo:** Quantidade de dias decorridos do ajuizamento até o encerramento da instrução.



## PRAZO MÉDIO ENTRE O AJUIZAMENTO E O ENCERRAMENTO DA INSTRUÇÃO - 14ª VARA DO TRABALHO DE GOIÂNIA

### 14ª VARA DO TRABALHO DE GOIÂNIA

#### SUMARÍSSIMO

Qtd	Prazo Médio
992	39,38

Nr. Processo	Ajuiz.	nc. Instruçã	Prazo
RTSum - 0010966-32.2015.5.18.0014	08/06/15	10/06/15	2
RTSum - 0010968-02.2015.5.18.0014	09/06/15	11/06/15	2
RTSum - 0010969-84.2015.5.18.0014	09/06/15	26/08/15	78
RTSum - 0010973-24.2015.5.18.0014	09/06/15	15/06/15	6
RTSum - 0010975-91.2015.5.18.0014	09/06/15	01/07/15	22
RTSum - 0010979-31.2015.5.18.0014	10/06/15	16/06/15	6
RTSum - 0010980-16.2015.5.18.0014	10/06/15	11/06/15	1
RTSum - 0010985-38.2015.5.18.0014	10/06/15	19/06/15	9
RTSum - 0010987-08.2015.5.18.0014	10/06/15	16/06/15	6
RTSum - 0010989-75.2015.5.18.0014	11/06/15	07/07/15	26
RTSum - 0010989-75.2015.5.18.0014	11/06/15	23/07/15	42
RTSum - 0010992-30.2015.5.18.0014	11/06/15	07/07/15	26
RTSum - 0010992-30.2015.5.18.0014	11/06/15	17/07/15	36
RTSum - 0010994-97.2015.5.18.0014	11/06/15	06/07/15	25
RTSum - 0010998-37.2015.5.18.0014	11/06/15	06/07/15	25
RTSum - 0011000-07.2015.5.18.0014	12/06/15	07/07/15	25
RTSum - 0011000-07.2015.5.18.0014	12/06/15	27/07/15	45
RTSum - 0011006-14.2015.5.18.0014	12/06/15	15/06/15	3
RTSum - 0011011-36.2015.5.18.0014	15/06/15	18/06/15	3
RTSum - 0011013-06.2015.5.18.0014	15/06/15	19/06/15	4
RTSum - 0011014-25.2014.5.18.0014	16/06/14	20/04/15	308
RTSum - 0011020-95.2015.5.18.0014	15/06/15	16/06/15	1
RTSum - 0011023-71.2015.5.18.0007	17/08/15	28/09/15	42
RTSum - 0011023-71.2015.5.18.0007	17/08/15	14/10/15	58
RTSum - 0011030-42.2015.5.18.0014	16/06/15	31/08/15	76

**Legenda:**

**Ajuiz.** Data do Ajuizamento;

**Enc. da Instrução:** Data da conclusão para proferir sentença;

**Prazo:** Quantidade de dias decorridos do ajuizamento até o encerramento da instrução.



## PRAZO MÉDIO ENTRE O AJUIZAMENTO E O ENCERRAMENTO DA INSTRUÇÃO - 14ª VARA DO TRABALHO DE GOIÂNIA

### 14ª VARA DO TRABALHO DE GOIÂNIA

#### SUMARÍSSIMO

Qtd	Prazo Médio
992	39,38

Nr. Processo	Ajuiz.	nc. Instruçã	Prazo
RTSum - 0011030-42.2015.5.18.0014	16/06/15	14/10/15	120
RTSum - 0011032-12.2015.5.18.0014	16/06/15	18/06/15	2
RTSum - 0011033-94.2015.5.18.0014	16/06/15	29/10/15	135
RTSum - 0011036-49.2015.5.18.0014	17/06/15	03/07/15	16
RTSum - 0011037-34.2015.5.18.0014	17/06/15	14/07/15	27
RTSum - 0011037-34.2015.5.18.0014	17/06/15	25/08/15	69
RTSum - 0011038-19.2015.5.18.0014	17/06/15	14/07/15	27
RTSum - 0011039-04.2015.5.18.0014	17/06/15	02/07/15	15
RTSum - 0011044-17.2015.5.18.0017	03/08/15	24/08/15	21
RTSum - 0011044-26.2015.5.18.0014	17/06/15	20/07/15	33
RTSum - 0011051-18.2015.5.18.0014	18/06/15	02/07/15	14
RTSum - 0011053-85.2015.5.18.0014	18/06/15	15/07/15	27
RTSum - 0011053-85.2015.5.18.0014	18/06/15	30/07/15	42
RTSum - 0011053-85.2015.5.18.0014	18/06/15	19/08/15	62
RTSum - 0011054-70.2015.5.18.0014	18/06/15	14/07/15	26
RTSum - 0011057-25.2015.5.18.0014	19/06/15	06/07/15	17
RTSum - 0011058-10.2015.5.18.0014	19/06/15	29/06/15	10
RTSum - 0011059-92.2015.5.18.0014	19/06/15	20/07/15	31
RTSum - 0011060-77.2015.5.18.0014	19/06/15	21/07/15	32
RTSum - 0011061-62.2015.5.18.0014	19/06/15	21/07/15	32
RTSum - 0011064-17.2015.5.18.0014	21/06/15	21/07/15	30
RTSum - 0011064-17.2015.5.18.0014	21/06/15	24/08/15	64
RTSum - 0011064-50.2015.5.18.0003	20/08/15	10/09/15	21
RTSum - 0011066-84.2015.5.18.0014	22/06/15	21/07/15	29
RTSum - 0011067-69.2015.5.18.0014	22/06/15	22/07/15	30

**Legenda:**

**Ajuiz.** Data do Ajuizamento;

**Enc. da Instrução:** Data da conclusão para proferir sentença;

**Prazo:** Quantidade de dias decorridos do ajuizamento até o encerramento da instrução.



## PRAZO MÉDIO ENTRE O AJUIZAMENTO E O ENCERRAMENTO DA INSTRUÇÃO - 14ª VARA DO TRABALHO DE GOIÂNIA

### 14ª VARA DO TRABALHO DE GOIÂNIA

#### SUMARÍSSIMO

Qtd	Prazo Médio
992	39,38

Nr. Processo	Ajuiz.	nc. Instruçã	Prazo
RTSum - 0011069-39.2015.5.18.0014	22/06/15	24/07/15	32
RTSum - 0011069-39.2015.5.18.0014	22/06/15	01/09/15	71
RTSum - 0011069-54.2015.5.18.0009	17/09/15	03/11/15	47
RTSum - 0011070-24.2015.5.18.0014	23/06/15	14/10/15	113
RTSum - 0011070-48.2015.5.18.0006	23/06/15	11/08/15	49
RTSum - 0011072-81.2015.5.18.0082	20/07/15	21/07/15	1
RTSum - 0011072-91.2015.5.18.0014	23/06/15	24/07/15	31
RTSum - 0011072-91.2015.5.18.0014	23/06/15	18/08/15	56
RTSum - 0011074-61.2015.5.18.0014	23/06/15	01/07/15	8
RTSum - 0011076-31.2015.5.18.0014	23/06/15	23/07/15	30
RTSum - 0011082-56.2015.5.18.0008	30/06/15	04/09/15	66
RTSum - 0011084-08.2015.5.18.0014	24/06/15	24/08/15	61
RTSum - 0011091-97.2015.5.18.0014	25/06/15	12/08/15	48
RTSum - 0011091-97.2015.5.18.0014	25/06/15	23/09/15	90
RTSum - 0011093-67.2015.5.18.0014	25/06/15	03/08/15	39
RTSum - 0011095-37.2015.5.18.0014	26/06/15	03/08/15	38
RTSum - 0011100-59.2015.5.18.0014	29/06/15	31/08/15	63
RTSum - 0011102-29.2015.5.18.0014	29/06/15	02/07/15	3
RTSum - 0011104-96.2015.5.18.0014	29/06/15	19/08/15	51
RTSum - 0011104-96.2015.5.18.0014	29/06/15	23/09/15	86
RTSum - 0011106-66.2015.5.18.0014	29/06/15	04/08/15	36
RTSum - 0011109-21.2015.5.18.0014	30/06/15	05/08/15	36
RTSum - 0011111-88.2015.5.18.0014	30/06/15	31/08/15	62
RTSum - 0011112-73.2015.5.18.0014	30/06/15	01/07/15	1
RTSum - 0011116-13.2015.5.18.0014	30/06/15	05/08/15	36

**Legenda:**  
Ajuiz. Data do Ajuizamento;  
Enc. da Instrução: Data da conclusão para proferir sentença;  
Prazo: Quantidade de dias decorridos do ajuizamento até o encerramento da instrução.





## PRAZO MÉDIO ENTRE O AJUIZAMENTO E O ENCERRAMENTO DA INSTRUÇÃO - 14ª VARA DO TRABALHO DE GOIÂNIA

### 14ª VARA DO TRABALHO DE GOIÂNIA

#### SUMARÍSSIMO

Qtd	Prazo Médio
992	39,38

Nr. Processo	Ajuiz.	nc. Instruçã	Prazo
RTSum - 0011118-80.2015.5.18.0014	01/07/15	06/07/15	5
RTSum - 0011119-65.2015.5.18.0014	01/07/15	06/08/15	36
RTSum - 0011120-50.2015.5.18.0014	01/07/15	06/08/15	36
RTSum - 0011120-53.2015.5.18.0013	09/07/15	31/08/15	53
RTSum - 0011120-53.2015.5.18.0013	09/07/15	17/09/15	70
RTSum - 0011122-20.2015.5.18.0014	01/07/15	07/08/15	37
RTSum - 0011127-42.2015.5.18.0014	01/07/15	07/08/15	37
RTSum - 0011128-27.2015.5.18.0014	01/07/15	07/08/15	37
RTSum - 0011135-19.2015.5.18.0014	03/07/15	09/07/15	6
RTSum - 0011137-86.2015.5.18.0014	03/07/15	10/08/15	38
RTSum - 0011138-74.2015.5.18.0013	13/07/15	07/12/15	147
RTSum - 0011138-74.2015.5.18.0013	13/07/15	14/12/15	154
RTSum - 0011140-41.2015.5.18.0014	03/07/15	24/08/15	52
RTSum - 0011140-41.2015.5.18.0014	03/07/15	21/09/15	80
RTSum - 0011143-93.2015.5.18.0014	06/07/15	25/08/15	50
RTSum - 0011145-63.2015.5.18.0014	06/07/15	10/08/15	35
RTSum - 0011146-48.2015.5.18.0014	06/07/15	26/08/15	51
RTSum - 0011146-48.2015.5.18.0014	06/07/15	23/09/15	79
RTSum - 0011148-18.2015.5.18.0014	06/07/15	12/08/15	37
RTSum - 0011149-03.2015.5.18.0014	06/07/15	09/07/15	3
RTSum - 0011152-55.2015.5.18.0014	06/07/15	08/07/15	2
RTSum - 0011153-40.2015.5.18.0014	07/07/15	12/08/15	36
RTSum - 0011154-25.2015.5.18.0014	07/07/15	09/07/15	2
RTSum - 0011158-62.2015.5.18.0014	08/07/15	13/08/15	36
RTSum - 0011160-32.2015.5.18.0014	08/07/15	17/12/15	162

**Legenda:**

**Ajuiz.** Data do Ajuizamento;

**Enc. da Instrução:** Data da conclusão para proferir sentença;

**Prazo:** Quantidade de dias decorridos do ajuizamento até o encerramento da instrução.



## PRAZO MÉDIO ENTRE O AJUIZAMENTO E O ENCERRAMENTO DA INSTRUÇÃO - 14ª VARA DO TRABALHO DE GOIÂNIA

### 14ª VARA DO TRABALHO DE GOIÂNIA

#### SUMARÍSSIMO

Qtd	Prazo Médio
992	39,38

Nr. Processo	Ajuiz.	nc. Instruçã	Prazo
RTSum - 0011165-54.2015.5.18.0014	08/07/15	12/08/15	35
RTSum - 0011166-39.2015.5.18.0014	08/07/15	24/08/15	47
RTSum - 0011169-91.2015.5.18.0014	08/07/15	04/09/15	58
RTSum - 0011172-46.2015.5.18.0014	09/07/15	14/07/15	5
RTSum - 0011174-08.2013.5.18.0007	04/02/15	24/02/15	20
RTSum - 0011174-08.2013.5.18.0007	04/02/15	18/03/15	42
RTSum - 0011176-83.2015.5.18.0014	09/07/15	04/09/15	57
RTSum - 0011179-38.2015.5.18.0014	10/07/15	16/07/15	6
RTSum - 0011183-75.2015.5.18.0014	10/07/15	15/07/15	5
RTSum - 0011186-30.2015.5.18.0014	11/07/15	21/09/15	72
RTSum - 0011186-30.2015.5.18.0014	11/07/15	21/10/15	102
RTSum - 0011187-15.2015.5.18.0014	12/07/15	30/09/15	80
RTSum - 0011187-15.2015.5.18.0014	12/07/15	08/10/15	88
RTSum - 0011189-82.2015.5.18.0014	13/07/15	28/07/15	15
RTSum - 0011192-37.2015.5.18.0014	13/07/15	01/12/15	141
RTSum - 0011197-59.2015.5.18.0014	14/07/15	14/09/15	62
RTSum - 0011198-44.2015.5.18.0014	14/07/15	01/09/15	49
RTSum - 0011201-29.2015.5.18.0004	17/07/15	25/08/15	39
RTSum - 0011202-81.2015.5.18.0014	14/07/15	14/09/15	62
RTSum - 0011202-81.2015.5.18.0014	14/07/15	14/10/15	92
RTSum - 0011203-87.2015.5.18.0007	17/08/15	08/09/15	22
RTSum - 0011205-36.2015.5.18.0014	15/07/15	14/09/15	61
RTSum - 0011205-36.2015.5.18.0014	15/07/15	21/10/15	98
RTSum - 0011208-88.2015.5.18.0014	15/07/15	01/09/15	48
RTSum - 0011209-73.2015.5.18.0014	15/07/15	19/08/15	35

**Legenda:**

**Ajuiz.** Data do Ajuizamento;

**Enc. da Instrução:** Data da conclusão para proferir sentença;

**Prazo:** Quantidade de dias decorridos do ajuizamento até o encerramento da instrução.



**PRAZO MÉDIO ENTRE O AJUIZAMENTO E O  
ENCERRAMENTO DA INSTRUÇÃO - 14ª VARA DO  
TRABALHO DE GOIÂNIA**

**14ª VARA DO TRABALHO DE GOIÂNIA**

**SUMARÍSSIMO**

Qtd	Prazo Médio
992	39,38

Nr. Processo	Ajuiz.	nc. Instruçã	Prazo
RTSum - 0011212-28.2015.5.18.0014	16/07/15	20/07/15	4
RTSum - 0011212-49.2015.5.18.0007	20/08/15	09/09/15	20
RTSum - 0011213-13.2015.5.18.0014	16/07/15	22/07/15	6
RTSum - 0011215-80.2015.5.18.0014	16/07/15	19/08/15	34
RTSum - 0011217-50.2015.5.18.0014	17/07/15	10/08/15	24
RTSum - 0011218-35.2015.5.18.0014	17/07/15	16/09/15	61
RTSum - 0011219-20.2015.5.18.0014	17/07/15	22/07/15	5
RTSum - 0011220-05.2015.5.18.0014	17/07/15	20/07/15	3
RTSum - 0011222-66.2015.5.18.0016	13/08/15	19/08/15	6
RTSum - 0011223-57.2015.5.18.0014	17/07/15	18/09/15	63
RTSum - 0011226-12.2015.5.18.0014	20/07/15	20/07/15	0
RTSum - 0011231-34.2015.5.18.0014	21/07/15	20/08/15	30
RTSum - 0011234-86.2015.5.18.0014	21/07/15	03/09/15	44
RTSum - 0011234-86.2015.5.18.0014	21/07/15	01/10/15	72
RTSum - 0011235-71.2015.5.18.0014	21/07/15	20/08/15	30
RTSum - 0011237-41.2015.5.18.0014	21/07/15	24/09/15	65
RTSum - 0011237-41.2015.5.18.0014	21/07/15	14/10/15	85
RTSum - 0011238-26.2015.5.18.0014	22/07/15	03/09/15	43
RTSum - 0011238-26.2015.5.18.0014	22/07/15	25/09/15	65
RTSum - 0011239-11.2015.5.18.0014	22/07/15	03/09/15	43
RTSum - 0011240-93.2015.5.18.0014	22/07/15	10/09/15	50
RTSum - 0011240-93.2015.5.18.0014	22/07/15	14/10/15	84
RTSum - 0011245-18.2015.5.18.0014	23/07/15	24/08/15	32
RTSum - 0011246-03.2015.5.18.0014	23/07/15	18/09/15	57
RTSum - 0011246-03.2015.5.18.0014	23/07/15	13/10/15	82

**Legenda:**

**Ajuiz.** Data do Ajuizamento;

**Enc. da Instrução:** Data da conclusão para proferir sentença;

**Prazo:** Quantidade de dias decorridos do ajuizamento até o encerramento da instrução.



## PRAZO MÉDIO ENTRE O AJUIZAMENTO E O ENCERRAMENTO DA INSTRUÇÃO - 14ª VARA DO TRABALHO DE GOIÂNIA

### 14ª VARA DO TRABALHO DE GOIÂNIA

#### SUMARÍSSIMO

Qtd	Prazo Médio
992	39,38

Nr. Processo	Ajuiz.	nc. Instruçã	Prazo
RTSum - 0011250-40.2015.5.18.0014	23/07/15	21/09/15	60
RTSum - 0011250-40.2015.5.18.0014	23/07/15	14/10/15	83
RTSum - 0011254-77.2015.5.18.0014	24/07/15	26/08/15	33
RTSum - 0011254-77.2015.5.18.0014	24/07/15	09/09/15	47
RTSum - 0011255-62.2015.5.18.0014	24/07/15	25/08/15	32
RTSum - 0011256-47.2015.5.18.0014	27/07/15	25/08/15	29
RTSum - 0011258-17.2015.5.18.0014	27/07/15	25/08/15	29
RTSum - 0011260-84.2015.5.18.0014	27/07/15	27/07/15	0
RTSum - 0011261-69.2015.5.18.0014	27/07/15	16/09/15	51
RTSum - 0011261-69.2015.5.18.0014	27/07/15	13/10/15	78
RTSum - 0011264-24.2015.5.18.0014	27/07/15	29/07/15	2
RTSum - 0011269-46.2015.5.18.0014	28/07/15	29/07/15	1
RTSum - 0011270-31.2015.5.18.0014	28/07/15	30/07/15	2
RTSum - 0011272-98.2015.5.18.0014	28/07/15	25/08/15	28
RTSum - 0011272-98.2015.5.18.0014	28/07/15	23/09/15	57
RTSum - 0011273-83.2015.5.18.0014	28/07/15	30/07/15	2
RTSum - 0011274-68.2015.5.18.0014	28/07/15	13/08/15	16
RTSum - 0011275-71.2015.5.18.0008	03/08/15	21/08/15	18
RTSum - 0011277-23.2015.5.18.0014	29/07/15	26/08/15	28
RTSum - 0011280-75.2015.5.18.0014	29/07/15	26/08/15	28
RTSum - 0011284-15.2015.5.18.0014	30/07/15	26/08/15	27
RTSum - 0011285-97.2015.5.18.0014	30/07/15	27/08/15	28
RTSum - 0011287-55.2015.5.18.0018	10/08/15	14/09/15	35
RTSum - 0011287-55.2015.5.18.0018	10/08/15	08/10/15	59
RTSum - 0011288-52.2015.5.18.0014	31/07/15	27/08/15	27

**Legenda:**

**Ajuiz.** Data do Ajuizamento;

**Enc. da Instrução:** Data da conclusão para proferir sentença;

**Prazo:** Quantidade de dias decorridos do ajuizamento até o encerramento da instrução.



**PRAZO MÉDIO ENTRE O AJUIZAMENTO E O  
ENCERRAMENTO DA INSTRUÇÃO - 14ª VARA DO  
TRABALHO DE GOIÂNIA**

**14ª VARA DO TRABALHO DE GOIÂNIA**

**SUMARÍSSIMO**

Qtd	Prazo Médio
992	39,38

Nr. Processo	Ajuiz.	nc. Instruçã	Prazo
RTSum - 0011290-22.2015.5.18.0014	31/07/15	27/08/15	27
RTSum - 0011292-89.2015.5.18.0014	31/07/15	24/08/15	24
RTSum - 0011293-74.2015.5.18.0014	31/07/15	03/08/15	3
RTSum - 0011296-29.2015.5.18.0014	31/07/15	03/08/15	3
RTSum - 0011296-29.2015.5.18.0014	31/07/15	03/08/15	3
RTSum - 0011297-14.2015.5.18.0014	31/07/15	27/08/15	27
RTSum - 0011298-96.2015.5.18.0014	03/08/15	04/08/15	1
RTSum - 0011299-81.2015.5.18.0014	03/08/15	05/08/15	2
RTSum - 0011300-66.2015.5.18.0014	03/08/15	07/08/15	4
RTSum - 0011300-81.2015.5.18.0009	21/08/15	28/08/15	7
RTSum - 0011302-30.2015.5.18.0016	27/08/15	28/08/15	1
RTSum - 0011303-21.2015.5.18.0014	04/08/15	23/08/15	19
RTSum - 0011306-73.2015.5.18.0014	04/08/15	25/11/15	113
RTSum - 0011311-13.2015.5.18.0009	21/08/15	15/09/15	25
RTSum - 0011313-65.2015.5.18.0014	05/08/15	07/08/15	2
RTSum - 0011314-50.2015.5.18.0014	05/08/15	27/08/15	22
RTSum - 0011315-35.2015.5.18.0014	05/08/15	07/08/15	2
RTSum - 0011316-20.2015.5.18.0014	05/08/15	11/08/15	6
RTSum - 0011319-87.2015.5.18.0009	02/09/15	17/12/15	106
RTSum - 0011320-57.2015.5.18.0014	06/08/15	21/09/15	46
RTSum - 0011320-57.2015.5.18.0014	06/08/15	15/10/15	70
RTSum - 0011323-12.2015.5.18.0014	06/08/15	10/08/15	4
RTSum - 0011328-34.2015.5.18.0014	07/08/15	11/08/15	4
RTSum - 0011330-04.2015.5.18.0014	07/08/15	01/09/15	25
RTSum - 0011335-26.2015.5.18.0014	09/08/15	12/08/15	3

**Legenda:**

**Ajuiz.** Data do Ajuizamento;

**Enc. da Instrução:** Data da conclusão para proferir sentença;

**Prazo:** Quantidade de dias decorridos do ajuizamento até o encerramento da instrução.



## PRAZO MÉDIO ENTRE O AJUIZAMENTO E O ENCERRAMENTO DA INSTRUÇÃO - 14ª VARA DO TRABALHO DE GOIÂNIA

### 14ª VARA DO TRABALHO DE GOIÂNIA

#### SUMARÍSSIMO

Qtd	Prazo Médio
992	39,38

Nr. Processo	Ajuiz.	nc. Instruçã	Prazo
RTSum - 0011337-93.2015.5.18.0014	10/08/15	10/09/15	31
RTSum - 0011337-93.2015.5.18.0014	10/08/15	08/10/15	59
RTSum - 0011341-33.2015.5.18.0014	10/08/15	01/09/15	22
RTSum - 0011343-03.2015.5.18.0014	10/08/15	27/08/15	17
RTSum - 0011344-85.2015.5.18.0014	11/08/15	31/08/15	20
RTSum - 0011344-85.2015.5.18.0014	11/08/15	22/09/15	42
RTSum - 0011345-70.2015.5.18.0014	11/08/15	13/08/15	2
RTSum - 0011353-65.2015.5.18.0008	10/08/15	04/09/15	25
RTSum - 0011354-32.2015.5.18.0014	11/08/15	23/09/15	43
RTSum - 0011354-32.2015.5.18.0014	11/08/15	14/10/15	64
RTSum - 0011358-69.2015.5.18.0014	12/08/15	04/11/15	84
RTSum - 0011358-69.2015.5.18.0014	12/08/15	14/12/15	124
RTSum - 0011359-54.2015.5.18.0014	12/08/15	03/09/15	22
RTSum - 0011366-46.2015.5.18.0014	13/08/15	18/08/15	5
RTSum - 0011368-16.2015.5.18.0014	13/08/15	09/09/15	27
RTSum - 0011368-16.2015.5.18.0014	13/08/15	13/10/15	61
RTSum - 0011370-83.2015.5.18.0014	13/08/15	03/09/15	21
RTSum - 0011371-68.2015.5.18.0014	13/08/15	03/09/15	21
RTSum - 0011374-23.2015.5.18.0014	14/08/15	21/08/15	7
RTSum - 0011376-90.2015.5.18.0014	14/08/15	19/08/15	5
RTSum - 0011378-60.2015.5.18.0014	14/08/15	08/09/15	25
RTSum - 0011378-60.2015.5.18.0014	14/08/15	28/09/15	45
RTSum - 0011380-30.2015.5.18.0014	14/08/15	08/09/15	25
RTSum - 0011382-97.2015.5.18.0014	17/08/15	08/09/15	22
RTSum - 0011388-07.2015.5.18.0014	17/08/15	08/09/15	22

**Legenda:**

**Ajuiz.** Data do Ajuizamento;

**Enc. da Instrução:** Data da conclusão para proferir sentença;

**Prazo:** Quantidade de dias decorridos do ajuizamento até o encerramento da instrução.



**PRAZO MÉDIO ENTRE O AJUIZAMENTO E O  
ENCERRAMENTO DA INSTRUÇÃO - 14ª VARA DO  
TRABALHO DE GOIÂNIA**

**14ª VARA DO TRABALHO DE GOIÂNIA**

**SUMARÍSSIMO**

Qtd	Prazo Médio
992	39,38

Nr. Processo	Ajuiz.	nc. Instruçã	Prazo
RTSum - 0011390-74.2015.5.18.0014	18/08/15	08/09/15	21
RTSum - 0011391-59.2015.5.18.0014	18/08/15	10/09/15	23
RTSum - 0011394-14.2015.5.18.0014	19/08/15	21/08/15	2
RTSum - 0011396-81.2015.5.18.0014	19/08/15	21/08/15	2
RTSum - 0011397-66.2015.5.18.0014	19/08/15	25/08/15	6
RTSum - 0011398-51.2015.5.18.0014	19/08/15	21/08/15	2
RTSum - 0011401-45.2015.5.18.0001	16/09/15	17/11/15	62
RTSum - 0011401-45.2015.5.18.0001	16/09/15	14/12/15	89
RTSum - 0011402-88.2015.5.18.0014	19/08/15	23/09/15	35
RTSum - 0011402-88.2015.5.18.0014	19/08/15	08/10/15	50
RTSum - 0011403-73.2015.5.18.0014	19/08/15	25/08/15	6
RTSum - 0011406-28.2015.5.18.0014	20/08/15	10/09/15	21
RTSum - 0011417-57.2015.5.18.0014	21/08/15	10/09/15	20
RTSum - 0011419-27.2015.5.18.0014	22/08/15	10/09/15	19
RTSum - 0011421-21.2015.5.18.0006	24/08/15	27/08/15	3
RTSum - 0011426-19.2015.5.18.0014	24/08/15	08/09/15	15
RTSum - 0011428-86.2015.5.18.0014	24/08/15	28/08/15	4
RTSum - 0011429-13.2015.5.18.0001	17/09/15	03/11/15	47
RTSum - 0011434-93.2015.5.18.0014	25/08/15	31/08/15	6
RTSum - 0011435-78.2015.5.18.0014	25/08/15	31/08/15	6
RTSum - 0011437-48.2015.5.18.0014	25/08/15	10/09/15	16
RTSum - 0011438-33.2015.5.18.0014	25/08/15	10/09/15	16
RTSum - 0011440-03.2015.5.18.0014	26/08/15	28/08/15	2
RTSum - 0011441-85.2015.5.18.0014	26/08/15	14/09/15	19
RTSum - 0011443-55.2015.5.18.0014	26/08/15	27/08/15	1

**Legenda:**

**Ajuiz.** Data do Ajuizamento;

**Enc. da Instrução:** Data da conclusão para proferir sentença;

**Prazo:** Quantidade de dias decorridos do ajuizamento até o encerramento da instrução.



**PRAZO MÉDIO ENTRE O AJUIZAMENTO E O ENCERRAMENTO DA INSTRUÇÃO - 14ª VARA DO TRABALHO DE GOIÂNIA**

**14ª VARA DO TRABALHO DE GOIÂNIA**

**SUMARÍSSIMO**

Qtd	Prazo Médio
992	39,38

Nr. Processo	Ajuiz.	nc. Instruçã	Prazo
RTSum - 0011444-40.2015.5.18.0014	26/08/15	28/08/15	2
RTSum - 0011445-25.2015.5.18.0014	27/08/15	01/09/15	5
RTSum - 0011445-31.2015.5.18.0012	30/09/15	19/11/15	50
RTSum - 0011446-10.2015.5.18.0014	27/08/15	14/09/15	18
RTSum - 0011450-47.2015.5.18.0014	27/08/15	31/08/15	4
RTSum - 0011453-02.2015.5.18.0014	28/08/15	15/09/15	18
RTSum - 0011453-05.2015.5.18.0013	02/09/15	28/09/15	26
RTSum - 0011454-84.2015.5.18.0014	28/08/15	15/09/15	18
RTSum - 0011454-84.2015.5.18.0014	28/08/15	08/10/15	41
RTSum - 0011457-73.2014.5.18.0014	28/08/14	20/01/15	145
RTSum - 0011457-73.2014.5.18.0014	28/08/14	03/03/15	187
RTSum - 0011459-09.2015.5.18.0014	28/08/15	31/08/15	3
RTSum - 0011462-97.2015.5.18.0002	15/10/15	30/11/15	46
RTSum - 0011465-50.2014.5.18.0014	29/08/14	28/01/15	152
RTSum - 0011474-75.2015.5.18.0014	31/08/15	15/09/15	15
RTSum - 0011475-60.2015.5.18.0014	31/08/15	15/09/15	15
RTSum - 0011478-42.2015.5.18.0005	02/09/15	28/09/15	26
RTSum - 0011481-85.2015.5.18.0008	16/09/15	01/10/15	15
RTSum - 0011482-52.2015.5.18.0014	01/09/15	16/09/15	15
RTSum - 0011485-07.2015.5.18.0014	01/09/15	24/09/15	23
RTSum - 0011485-07.2015.5.18.0014	01/09/15	08/10/15	37
RTSum - 0011488-59.2015.5.18.0014	02/09/15	17/09/15	15
RTSum - 0011489-78.2014.5.18.0014	03/09/14	29/01/15	148
RTSum - 0011489-78.2014.5.18.0014	03/09/14	26/02/15	176
RTSum - 0011490-29.2015.5.18.0014	02/09/15	17/09/15	15

**Legenda:**

**Ajuiz.** Data do Ajuizamento;

**Enc. da Instrução:** Data da conclusão para proferir sentença;

**Prazo:** Quantidade de dias decorridos do ajuizamento até o encerramento da instrução.





## PRAZO MÉDIO ENTRE O AJUIZAMENTO E O ENCERRAMENTO DA INSTRUÇÃO - 14ª VARA DO TRABALHO DE GOIÂNIA

### 14ª VARA DO TRABALHO DE GOIÂNIA

#### SUMARÍSSIMO

Qtd	Prazo Médio
992	39,38

Nr. Processo	Ajuiz.	nc. Instruçã	Prazo
RTSum - 0011490-29.2015.5.18.0014	02/09/15	08/10/15	36
RTSum - 0011491-14.2015.5.18.0014	02/09/15	08/09/15	6
RTSum - 0011493-81.2015.5.18.0014	02/09/15	08/09/15	6
RTSum - 0011494-66.2015.5.18.0014	03/09/15	21/09/15	18
RTSum - 0011494-66.2015.5.18.0014	03/09/15	02/10/15	29
RTSum - 0011494-66.2015.5.18.0014	03/09/15	15/10/15	42
RTSum - 0011496-36.2015.5.18.0014	03/09/15	21/09/15	18
RTSum - 0011497-21.2015.5.18.0014	03/09/15	21/09/15	18
RTSum - 0011499-88.2015.5.18.0014	03/09/15	21/09/15	18
RTSum - 0011500-73.2015.5.18.0014	03/09/15	04/09/15	1
RTSum - 0011506-68.2015.5.18.0018	16/09/15	14/10/15	28
RTSum - 0011507-65.2015.5.18.0014	04/09/15	14/09/15	10
RTSum - 0011508-50.2015.5.18.0014	04/09/15	22/09/15	18
RTSum - 0011509-35.2015.5.18.0014	04/09/15	09/09/15	5
RTSum - 0011510-20.2015.5.18.0014	04/09/15	22/09/15	18
RTSum - 0011511-05.2015.5.18.0014	04/09/15	22/09/15	18
RTSum - 0011516-27.2015.5.18.0014	06/09/15	23/09/15	17
RTSum - 0011516-27.2015.5.18.0014	06/09/15	09/10/15	33
RTSum - 0011519-79.2015.5.18.0014	09/09/15	10/09/15	1
RTSum - 0011523-19.2015.5.18.0014	09/09/15	10/11/15	62
RTSum - 0011524-04.2015.5.18.0014	09/09/15	10/09/15	1
RTSum - 0011525-86.2015.5.18.0014	09/09/15	23/09/15	14
RTSum - 0011528-41.2015.5.18.0014	10/09/15	14/09/15	4
RTSum - 0011529-26.2015.5.18.0014	10/09/15	14/09/15	4
RTSum - 0011531-93.2015.5.18.0014	10/09/15	24/09/15	14

**Legenda:**

**Ajuiz.** Data do Ajuizamento;

**Enc. da Instrução:** Data da conclusão para proferir sentença;

**Prazo:** Quantidade de dias decorridos do ajuizamento até o encerramento da instrução.



**PRAZO MÉDIO ENTRE O AJUIZAMENTO E O  
ENCERRAMENTO DA INSTRUÇÃO - 14ª VARA DO  
TRABALHO DE GOIÂNIA**

**14ª VARA DO TRABALHO DE GOIÂNIA**

**SUMARÍSSIMO**

Qtd	Prazo Médio
992	39,38

Nr. Processo	Ajuiz.	nc. Instruçã	Prazo
RTSum - 0011533-63.2015.5.18.0014	10/09/15	24/09/15	14
RTSum - 0011536-18.2015.5.18.0014	11/09/15	16/11/15	66
RTSum - 0011537-03.2015.5.18.0014	11/09/15	27/10/15	46
RTSum - 0011540-46.2015.5.18.0017	10/09/15	28/09/15	18
RTSum - 0011546-62.2015.5.18.0014	14/09/15	28/09/15	14
RTSum - 0011546-62.2015.5.18.0014	14/09/15	13/10/15	29
RTSum - 0011551-75.2015.5.18.0017	04/09/15	09/09/15	5
RTSum - 0011554-73.2014.5.18.0014	12/09/14	28/01/15	138
RTSum - 0011561-31.2015.5.18.0014	14/09/15	02/10/15	18
RTSum - 0011570-96.2015.5.18.0012	27/10/15	03/11/15	7
RTSum - 0011571-75.2015.5.18.0014	15/09/15	21/09/15	6
RTSum - 0011575-15.2015.5.18.0014	16/09/15	18/11/15	63
RTSum - 0011577-82.2015.5.18.0014	16/09/15	18/11/15	63
RTSum - 0011578-67.2015.5.18.0014	16/09/15	18/11/15	63
RTSum - 0011580-67.2015.5.18.0004	26/10/15	03/12/15	38
RTSum - 0011581-22.2015.5.18.0014	17/09/15	10/11/15	54
RTSum - 0011583-89.2015.5.18.0014	17/09/15	26/10/15	39
RTSum - 0011585-59.2015.5.18.0014	17/09/15	21/10/15	34
RTSum - 0011590-81.2015.5.18.0014	18/09/15	30/09/15	12
RTSum - 0011592-51.2015.5.18.0014	18/09/15	20/10/15	32
RTSum - 0011594-21.2015.5.18.0014	18/09/15	23/09/15	5
RTSum - 0011595-06.2015.5.18.0014	18/09/15	28/09/15	10
RTSum - 0011596-88.2015.5.18.0014	18/09/15	23/11/15	66
RTSum - 0011599-43.2015.5.18.0014	21/09/15	10/11/15	50
RTSum - 0011599-43.2015.5.18.0014	21/09/15	16/12/15	86

**Legenda:**

**Ajuiz.** Data do Ajuizamento;

**Enc. da Instrução:** Data da conclusão para proferir sentença;

**Prazo:** Quantidade de dias decorridos do ajuizamento até o encerramento da instrução.



## PRAZO MÉDIO ENTRE O AJUIZAMENTO E O ENCERRAMENTO DA INSTRUÇÃO - 14ª VARA DO TRABALHO DE GOIÂNIA

### 14ª VARA DO TRABALHO DE GOIÂNIA

#### SUMARÍSSIMO

Qtd	Prazo Médio
992	39,38

Nr. Processo	Ajuiz.	nc. Instruçã	Prazo
RTSum - 0011601-13.2015.5.18.0014	21/09/15	25/09/15	4
RTSum - 0011602-95.2015.5.18.0014	21/09/15	28/10/15	37
RTSum - 0011604-02.2014.5.18.0014	22/09/14	16/01/15	116
RTSum - 0011604-02.2014.5.18.0014	22/09/14	16/01/15	116
RTSum - 0011608-05.2015.5.18.0014	22/09/15	28/10/15	36
RTSum - 0011609-24.2014.5.18.0014	22/09/14	29/01/15	129
RTSum - 0011609-87.2015.5.18.0014	22/09/15	30/09/15	8
RTSum - 0011610-72.2015.5.18.0014	22/09/15	27/10/15	35
RTSum - 0011610-87.2015.5.18.0009	09/10/15	14/12/15	66
RTSum - 0011611-51.2015.5.18.0016	20/10/15	08/12/15	49
RTSum - 0011611-57.2015.5.18.0014	22/09/15	10/11/15	49
RTSum - 0011611-57.2015.5.18.0014	22/09/15	16/12/15	85
RTSum - 0011611-57.2015.5.18.0014	22/09/15	18/12/15	87
RTSum - 0011613-27.2015.5.18.0014	22/09/15	29/09/15	7
RTSum - 0011614-12.2015.5.18.0014	23/09/15	10/11/15	48
RTSum - 0011615-94.2015.5.18.0014	23/09/15	27/11/15	65
RTSum - 0011618-49.2015.5.18.0014	23/09/15	27/10/15	34
RTSum - 0011626-26.2015.5.18.0014	23/09/15	27/10/15	34
RTSum - 0011627-11.2015.5.18.0014	23/09/15	30/09/15	7
RTSum - 0011630-66.2015.5.18.0013	28/09/15	16/11/15	49
RTSum - 0011632-33.2015.5.18.0014	24/09/15	28/10/15	34
RTSum - 0011634-37.2014.5.18.0014	24/09/14	05/03/15	162
RTSum - 0011636-70.2015.5.18.0014	24/09/15	17/11/15	54
RTSum - 0011636-70.2015.5.18.0014	24/09/15	14/12/15	81
RTSum - 0011640-10.2015.5.18.0014	25/09/15	18/11/15	54

**Legenda:**

**Ajuiz.** Data do Ajuizamento;

**Enc. da Instrução:** Data da conclusão para proferir sentença;

**Prazo:** Quantidade de dias decorridos do ajuizamento até o encerramento da instrução.



**PRAZO MÉDIO ENTRE O AJUIZAMENTO E O  
ENCERRAMENTO DA INSTRUÇÃO - 14ª VARA DO  
TRABALHO DE GOIÂNIA**

**14ª VARA DO TRABALHO DE GOIÂNIA**

**SUMARÍSSIMO**

Qtd	Prazo Médio
992	39,38

Nr. Processo	Ajuiz.	nc. Instruçã	Prazo
RTSum - 0011641-92.2015.5.18.0014	25/09/15	03/11/15	39
RTSum - 0011643-62.2015.5.18.0014	25/09/15	01/10/15	6
RTSum - 0011644-47.2015.5.18.0014	25/09/15	22/10/15	27
RTSum - 0011645-32.2015.5.18.0014	25/09/15	18/11/15	54
RTSum - 0011646-17.2015.5.18.0014	25/09/15	30/09/15	5
RTSum - 0011646-66.2014.5.18.0009	20/11/14	03/02/15	75
RTSum - 0011646-66.2014.5.18.0009	20/11/14	03/02/15	75
RTSum - 0011648-84.2015.5.18.0014	28/09/15	05/11/15	38
RTSum - 0011648-84.2015.5.18.0014	28/09/15	17/11/15	50
RTSum - 0011649-69.2015.5.18.0014	28/09/15	01/10/15	3
RTSum - 0011652-24.2015.5.18.0014	28/09/15	03/11/15	36
RTSum - 0011654-91.2015.5.18.0014	28/09/15	01/10/15	3
RTSum - 0011655-76.2015.5.18.0014	28/09/15	29/09/15	1
RTSum - 0011661-74.2015.5.18.0017	22/09/15	27/10/15	35
RTSum - 0011662-68.2015.5.18.0014	29/09/15	01/10/15	2
RTSum - 0011663-53.2015.5.18.0014	29/09/15	12/11/15	44
RTSum - 0011663-53.2015.5.18.0014	29/09/15	17/12/15	79
RTSum - 0011665-23.2015.5.18.0014	29/09/15	03/11/15	35
RTSum - 0011672-15.2015.5.18.0014	30/09/15	02/10/15	2
RTSum - 0011672-18.2015.5.18.0013	02/10/15	19/11/15	48
RTSum - 0011674-12.2015.5.18.0005	01/10/15	12/11/15	42
RTSum - 0011676-52.2015.5.18.0014	30/09/15	06/10/15	6
RTSum - 0011683-44.2015.5.18.0014	01/10/15	09/11/15	39
RTSum - 0011684-29.2015.5.18.0014	01/10/15	06/11/15	36
RTSum - 0011685-14.2015.5.18.0014	01/10/15	13/10/15	12

**Legenda:**

**Ajuiz.** Data do Ajuizamento;

**Enc. da Instrução:** Data da conclusão para proferir sentença;

**Prazo:** Quantidade de dias decorridos do ajuizamento até o encerramento da instrução.



## PRAZO MÉDIO ENTRE O AJUIZAMENTO E O ENCERRAMENTO DA INSTRUÇÃO - 14ª VARA DO TRABALHO DE GOIÂNIA

### 14ª VARA DO TRABALHO DE GOIÂNIA

#### SUMARÍSSIMO

Qtd	Prazo Médio
992	39,38

Nr. Processo	Ajuiz.	nc. Instruçã	Prazo
RTSum - 0011685-48.2014.5.18.0014	03/10/14	22/01/15	111
RTSum - 0011685-48.2014.5.18.0014	03/10/14	04/02/15	124
RTSum - 0011686-96.2015.5.18.0014	01/10/15	27/11/15	57
RTSum - 0011689-51.2015.5.18.0014	01/10/15	27/10/15	26
RTSum - 0011691-21.2015.5.18.0014	01/10/15	09/10/15	8
RTSum - 0011693-88.2015.5.18.0014	01/10/15	13/10/15	12
RTSum - 0011697-62.2014.5.18.0014	06/10/14	27/01/15	113
RTSum - 0011698-13.2015.5.18.0014	02/10/15	20/10/15	18
RTSum - 0011699-95.2015.5.18.0014	02/10/15	18/11/15	47
RTSum - 0011707-06.2014.5.18.0015	14/11/14	05/03/15	111
RTSum - 0011707-06.2014.5.18.0015	14/11/14	20/03/15	126
RTSum - 0011709-42.2015.5.18.0014	05/10/15	13/10/15	8
RTSum - 0011710-42.2015.5.18.0009	15/10/15	20/10/15	5
RTSum - 0011713-79.2015.5.18.0014	05/10/15	29/10/15	24
RTSum - 0011722-41.2015.5.18.0014	06/10/15	13/10/15	7
RTSum - 0011723-26.2015.5.18.0014	07/10/15	14/10/15	7
RTSum - 0011725-30.2014.5.18.0014	12/10/14	21/01/15	101
RTSum - 0011726-78.2015.5.18.0014	07/10/15	02/12/15	56
RTSum - 0011729-33.2015.5.18.0014	07/10/15	10/11/15	34
RTSum - 0011730-18.2015.5.18.0014	07/10/15	26/11/15	50
RTSum - 0011731-03.2015.5.18.0014	07/10/15	29/10/15	22
RTSum - 0011732-85.2015.5.18.0014	08/10/15	03/12/15	56
RTSum - 0011734-89.2014.5.18.0014	13/10/14	20/01/15	99
RTSum - 0011735-40.2015.5.18.0014	08/10/15	27/10/15	19
RTSum - 0011740-62.2015.5.18.0014	08/10/15	14/10/15	6

**Legenda:**

**Ajuiz.** Data do Ajuizamento;

**Enc. da Instrução:** Data da conclusão para proferir sentença;

**Prazo:** Quantidade de dias decorridos do ajuizamento até o encerramento da instrução.



## PRAZO MÉDIO ENTRE O AJUIZAMENTO E O ENCERRAMENTO DA INSTRUÇÃO - 14ª VARA DO TRABALHO DE GOIÂNIA

### 14ª VARA DO TRABALHO DE GOIÂNIA

#### SUMARÍSSIMO

Qtd	Prazo Médio
992	39,38

Nr. Processo	Ajuiz.	nc. Instruçã	Prazo
RTSum - 0011741-47.2015.5.18.0014	08/10/15	27/10/15	19
RTSum - 0011743-17.2015.5.18.0014	09/10/15	14/10/15	5
RTSum - 0011744-02.2015.5.18.0014	09/10/15	30/11/15	52
RTSum - 0011747-88.2014.5.18.0014	15/10/14	16/04/15	183
RTSum - 0011749-24.2015.5.18.0014	09/10/15	16/11/15	38
RTSum - 0011750-09.2015.5.18.0014	12/10/15	14/10/15	2
RTSum - 0011752-76.2015.5.18.0014	13/10/15	16/11/15	34
RTSum - 0011753-61.2015.5.18.0014	13/10/15	18/11/15	36
RTSum - 0011753-95.2014.5.18.0014	15/10/14	15/01/15	92
RTSum - 0011756-16.2015.5.18.0014	13/10/15	18/11/15	36
RTSum - 0011760-53.2015.5.18.0014	14/10/15	18/11/15	35
RTSum - 0011763-08.2015.5.18.0014	14/10/15	18/11/15	35
RTSum - 0011767-45.2015.5.18.0014	14/10/15	18/11/15	35
RTSum - 0011768-30.2015.5.18.0014	14/10/15	10/11/15	27
RTSum - 0011780-44.2015.5.18.0014	15/10/15	16/10/15	1
RTSum - 0011782-14.2015.5.18.0014	15/10/15	19/11/15	35
RTSum - 0011783-33.2014.5.18.0014	20/10/14	29/01/15	101
RTSum - 0011783-33.2014.5.18.0014	20/10/14	20/02/15	123
RTSum - 0011784-81.2015.5.18.0014	15/10/15	11/11/15	27
RTSum - 0011786-51.2015.5.18.0014	16/10/15	10/12/15	55
RTSum - 0011792-58.2015.5.18.0014	16/10/15	20/10/15	4
RTSum - 0011794-28.2015.5.18.0014	16/10/15	20/10/15	4
RTSum - 0011795-13.2015.5.18.0014	16/10/15	21/10/15	5
RTSum - 0011795-62.2014.5.18.0009	16/03/15	14/04/15	29
RTSum - 0011796-95.2015.5.18.0014	16/10/15	23/11/15	38

**Legenda:**

**Ajuiz.** Data do Ajuizamento;

**Enc. da Instrução:** Data da conclusão para proferir sentença;

**Prazo:** Quantidade de dias decorridos do ajuizamento até o encerramento da instrução.



## PRAZO MÉDIO ENTRE O AJUIZAMENTO E O ENCERRAMENTO DA INSTRUÇÃO - 14ª VARA DO TRABALHO DE GOIÂNIA

### 14ª VARA DO TRABALHO DE GOIÂNIA

#### SUMARÍSSIMO

Qtd	Prazo Médio
992	39,38

Nr. Processo	Ajuiz.	nc. Instruça	Prazo
RTSum - 0011799-50.2015.5.18.0014	19/10/15	02/12/15	44
RTSum - 0011801-20.2015.5.18.0014	19/10/15	29/10/15	10
RTSum - 0011802-39.2014.5.18.0014	22/10/14	20/01/15	90
RTSum - 0011804-09.2014.5.18.0014	04/11/14	28/01/15	85
RTSum - 0011804-09.2014.5.18.0014	04/11/14	26/03/15	142
RTSum - 0011805-57.2015.5.18.0014	19/10/15	19/11/15	31
RTSum - 0011810-79.2015.5.18.0014	20/10/15	21/10/15	1
RTSum - 0011811-98.2014.5.18.0014	23/10/14	22/01/15	91
RTSum - 0011812-49.2015.5.18.0014	20/10/15	23/11/15	34
RTSum - 0011812-49.2015.5.18.0014	20/10/15	17/12/15	58
RTSum - 0011812-83.2014.5.18.0014	23/10/14	26/01/15	95
RTSum - 0011812-83.2014.5.18.0014	23/10/14	09/06/15	229
RTSum - 0011813-34.2015.5.18.0014	20/10/15	02/12/15	43
RTSum - 0011814-19.2015.5.18.0014	20/10/15	02/12/15	43
RTSum - 0011816-86.2015.5.18.0014	21/10/15	23/11/15	33
RTSum - 0011817-71.2015.5.18.0014	21/10/15	26/10/15	5
RTSum - 0011828-37.2014.5.18.0014	28/10/14	23/01/15	87
RTSum - 0011830-70.2015.5.18.0014	22/10/15	26/10/15	4
RTSum - 0011840-17.2015.5.18.0014	23/10/15	06/11/15	14
RTSum - 0011841-02.2015.5.18.0014	23/10/15	09/12/15	47
RTSum - 0011843-69.2015.5.18.0014	23/10/15	28/10/15	5
RTSum - 0011844-54.2015.5.18.0014	23/10/15	28/10/15	5
RTSum - 0011849-76.2015.5.18.0014	26/10/15	02/12/15	37
RTSum - 0011853-16.2015.5.18.0014	26/10/15	09/12/15	44
RTSum - 0011855-83.2015.5.18.0014	26/10/15	06/11/15	11

**Legenda:**

**Ajuiz.** Data do Ajuizamento;

**Enc. da Instrução:** Data da conclusão para proferir sentença;

**Prazo:** Quantidade de dias decorridos do ajuizamento até o encerramento da instrução.



## PRAZO MÉDIO ENTRE O AJUIZAMENTO E O ENCERRAMENTO DA INSTRUÇÃO - 14ª VARA DO TRABALHO DE GOIÂNIA

### 14ª VARA DO TRABALHO DE GOIÂNIA

#### SUMARÍSSIMO

Qtd	Prazo Médio
992	39,38

Nr. Processo	Ajuiz.	nc. Instruçã	Prazo
RTSum - 0011856-68.2015.5.18.0014	27/10/15	28/10/15	1
RTSum - 0011858-44.2015.5.18.0012	19/11/15	17/12/15	28
RTSum - 0011859-57.2014.5.18.0014	31/10/14	21/01/15	82
RTSum - 0011860-08.2015.5.18.0014	27/10/15	28/10/15	1
RTSum - 0011860-26.2015.5.18.0008	29/10/15	08/12/15	40
RTSum - 0011860-42.2014.5.18.0014	31/10/14	21/01/15	82
RTSum - 0011860-96.2015.5.18.0017	09/11/15	10/11/15	1
RTSum - 0011861-90.2015.5.18.0014	27/10/15	24/11/15	28
RTSum - 0011864-45.2015.5.18.0014	27/10/15	08/12/15	42
RTSum - 0011872-22.2015.5.18.0014	28/10/15	17/11/15	20
RTSum - 0011874-89.2015.5.18.0014	28/10/15	03/11/15	6
RTSum - 0011875-74.2015.5.18.0014	28/10/15	08/12/15	41
RTSum - 0011881-05.2015.5.18.0007	16/11/15	18/11/15	2
RTSum - 0011888-73.2015.5.18.0014	03/11/15	05/11/15	2
RTSum - 0011890-77.2014.5.18.0014	06/11/14	20/04/15	165
RTSum - 0011891-28.2015.5.18.0014	03/11/15	02/12/15	29
RTSum - 0011892-13.2015.5.18.0014	03/11/15	04/11/15	1
RTSum - 0011896-38.2015.5.18.0018	20/11/15	26/11/15	6
RTSum - 0011896-84.2014.5.18.0014	07/11/14	02/02/15	87
RTSum - 0011900-87.2015.5.18.0014	03/11/15	06/11/15	3
RTSum - 0011901-09.2014.5.18.0014	07/11/14	27/01/15	81
RTSum - 0011902-91.2014.5.18.0014	07/11/14	20/01/15	74
RTSum - 0011903-42.2015.5.18.0014	04/11/15	20/11/15	16
RTSum - 0011903-76.2014.5.18.0014	07/11/14	27/01/15	81
RTSum - 0011904-27.2015.5.18.0014	04/11/15	26/11/15	22

**Legenda:**

**Ajuiz.** Data do Ajuizamento;

**Enc. da Instrução:** Data da conclusão para proferir sentença;

**Prazo:** Quantidade de dias decorridos do ajuizamento até o encerramento da instrução.





## PRAZO MÉDIO ENTRE O AJUIZAMENTO E O ENCERRAMENTO DA INSTRUÇÃO - 14ª VARA DO TRABALHO DE GOIÂNIA

### 14ª VARA DO TRABALHO DE GOIÂNIA

#### SUMARÍSSIMO

Qtd	Prazo Médio
992	39,38

Nr. Processo	Ajuiz.	nc. Instruçã	Prazo
RTSum - 0011907-16.2014.5.18.0014	10/11/14	28/01/15	79
RTSum - 0011908-64.2015.5.18.0014	05/11/15	23/11/15	18
RTSum - 0011910-34.2015.5.18.0014	05/11/15	01/12/15	26
RTSum - 0011910-74.2014.5.18.0012	02/12/14	23/02/15	83
RTSum - 0011910-74.2014.5.18.0012	02/12/14	17/03/15	105
RTSum - 0011913-86.2015.5.18.0014	05/11/15	04/12/15	29
RTSum - 0011918-11.2015.5.18.0014	06/11/15	04/12/15	28
RTSum - 0011922-82.2014.5.18.0014	11/11/14	22/01/15	72
RTSum - 0011925-03.2015.5.18.0014	09/11/15	11/11/15	2
RTSum - 0011929-74.2014.5.18.0014	12/11/14	23/01/15	72
RTSum - 0011931-10.2015.5.18.0014	10/11/15	01/12/15	21
RTSum - 0011938-90.2015.5.18.0017	09/11/15	10/11/15	1
RTSum - 0011939-14.2015.5.18.0005	16/11/15	10/12/15	24
RTSum - 0011940-69.2015.5.18.0014	11/11/15	08/12/15	27
RTSum - 0011941-54.2015.5.18.0014	11/11/15	17/11/15	6
RTSum - 0011944-43.2014.5.18.0014	14/11/14	22/04/15	159
RTSum - 0011944-43.2014.5.18.0014	14/11/14	18/06/15	216
RTSum - 0011946-31.2014.5.18.0008	13/11/14	28/01/15	76
RTSum - 0011946-31.2014.5.18.0008	13/11/14	17/03/15	124
RTSum - 0011949-65.2014.5.18.0014	15/11/14	21/01/15	67
RTSum - 0011950-50.2014.5.18.0014	17/11/14	16/04/15	150
RTSum - 0011951-35.2014.5.18.0014	17/11/14	21/01/15	65
RTSum - 0011953-05.2014.5.18.0014	17/11/14	30/01/15	74
RTSum - 0011953-68.2015.5.18.0014	13/11/15	17/11/15	4
RTSum - 0011954-53.2015.5.18.0014	13/11/15	18/11/15	5

**Legenda:**

**Ajuiz.** Data do Ajuizamento;

**Enc. da Instrução:** Data da conclusão para proferir sentença;

**Prazo:** Quantidade de dias decorridos do ajuizamento até o encerramento da instrução.



## PRAZO MÉDIO ENTRE O AJUIZAMENTO E O ENCERRAMENTO DA INSTRUÇÃO - 14ª VARA DO TRABALHO DE GOIÂNIA

### 14ª VARA DO TRABALHO DE GOIÂNIA

#### SUMARÍSSIMO

Qtd	Prazo Médio
992	39,38

Nr. Processo	Ajuiz.	nc. Instruçã	Prazo
RTSum - 0011955-38.2015.5.18.0014	13/11/15	19/11/15	6
RTSum - 0011955-72.2014.5.18.0014	17/11/14	19/01/15	63
RTSum - 0011958-90.2015.5.18.0014	16/11/15	18/11/15	2
RTSum - 0011959-75.2015.5.18.0014	16/11/15	10/12/15	24
RTSum - 0011963-15.2015.5.18.0014	16/11/15	23/11/15	7
RTSum - 0011964-58.2014.5.18.0006	19/11/14	14/01/15	56
RTSum - 0011972-74.2015.5.18.0014	17/11/15	14/12/15	27
RTSum - 0011973-59.2015.5.18.0014	17/11/15	20/11/15	3
RTSum - 0011975-29.2015.5.18.0014	18/11/15	08/12/15	20
RTSum - 0011977-96.2015.5.18.0014	18/11/15	30/11/15	12
RTSum - 0011979-03.2014.5.18.0014	20/11/14	27/01/15	68
RTSum - 0011984-25.2014.5.18.0014	20/11/14	12/02/15	84
RTSum - 0011984-25.2014.5.18.0014	20/11/14	23/02/15	95
RTSum - 0011984-43.2014.5.18.0008	20/11/14	12/02/15	84
RTSum - 0011992-02.2014.5.18.0014	24/11/14	19/01/15	56
RTSum - 0011992-02.2014.5.18.0014	24/11/14	05/02/15	73
RTSum - 0011992-02.2014.5.18.0014	24/11/14	13/02/15	81
RTSum - 0011992-65.2015.5.18.0014	20/11/15	25/11/15	5
RTSum - 0011994-69.2014.5.18.0014	24/11/14	28/01/15	65
RTSum - 0011994-69.2014.5.18.0014	24/11/14	26/03/15	122
RTSum - 0011997-24.2014.5.18.0014	24/11/14	19/01/15	56
RTSum - 0011997-87.2015.5.18.0014	20/11/15	16/12/15	26
RTSum - 0012001-61.2014.5.18.0014	24/11/14	20/01/15	57
RTSum - 0012003-31.2014.5.18.0014	24/11/14	20/01/15	57
RTSum - 0012003-31.2014.5.18.0014	24/11/14	10/03/15	106

**Legenda:**

**Ajuiz.** Data do Ajuizamento;

**Enc. da Instrução:** Data da conclusão para proferir sentença;

**Prazo:** Quantidade de dias decorridos do ajuizamento até o encerramento da instrução.



**PRAZO MÉDIO ENTRE O AJUIZAMENTO E O  
ENCERRAMENTO DA INSTRUÇÃO - 14ª VARA DO  
TRABALHO DE GOIÂNIA**

**14ª VARA DO TRABALHO DE GOIÂNIA**

**SUMARÍSSIMO**

Qtd	Prazo Médio
992	39,38

Nr. Processo	Ajuiz.	nc. Instruçã	Prazo
RTSum - 0012003-94.2015.5.18.0014	23/11/15	26/11/15	3
RTSum - 0012004-16.2014.5.18.0014	25/11/14	20/01/15	56
RTSum - 0012005-64.2015.5.18.0014	23/11/15	26/11/15	3
RTSum - 0012005-98.2014.5.18.0014	25/11/14	28/01/15	64
RTSum - 0012007-68.2014.5.18.0014	25/11/14	27/01/15	63
RTSum - 0012008-19.2015.5.18.0014	24/11/15	26/11/15	2
RTSum - 0012011-71.2015.5.18.0014	24/11/15	30/11/15	6
RTSum - 0012012-90.2014.5.18.0014	25/11/14	20/01/15	56
RTSum - 0012013-75.2014.5.18.0014	25/11/14	20/01/15	56
RTSum - 0012016-30.2014.5.18.0014	25/11/14	20/01/15	56
RTSum - 0012017-15.2014.5.18.0014	26/11/14	21/01/15	56
RTSum - 0012019-69.2015.5.18.0007	09/12/15	15/12/15	6
RTSum - 0012020-67.2014.5.18.0014	26/11/14	13/01/15	48
RTSum - 0012020-85.2014.5.18.0008	27/11/14	21/01/15	55
RTSum - 0012022-03.2015.5.18.0014	25/11/15	14/12/15	19
RTSum - 0012026-74.2014.5.18.0014	27/11/14	07/01/15	41
RTSum - 0012026-92.2014.5.18.0008	01/12/14	22/01/15	52
RTSum - 0012026-98.2014.5.18.0006	28/11/14	21/01/15	54
RTSum - 0012026-98.2014.5.18.0006	28/11/14	17/03/15	109
RTSum - 0012027-25.2015.5.18.0014	26/11/15	01/12/15	5
RTSum - 0012028-44.2014.5.18.0014	27/11/14	22/01/15	56
RTSum - 0012030-77.2015.5.18.0014	26/11/15	01/12/15	5
RTSum - 0012031-96.2014.5.18.0014	27/11/14	12/02/15	77
RTSum - 0012034-17.2015.5.18.0014	27/11/15	02/12/15	5
RTSum - 0012042-91.2015.5.18.0014	30/11/15	03/12/15	3

**Legenda:**

**Ajuiz.** Data do Ajuizamento;

**Enc. da Instrução:** Data da conclusão para proferir sentença;

**Prazo:** Quantidade de dias decorridos do ajuizamento até o encerramento da instrução.



## PRAZO MÉDIO ENTRE O AJUIZAMENTO E O ENCERRAMENTO DA INSTRUÇÃO - 14ª VARA DO TRABALHO DE GOIÂNIA

### 14ª VARA DO TRABALHO DE GOIÂNIA

#### SUMARÍSSIMO

Qtd	Prazo Médio
992	39,38

Nr. Processo	Ajuiz.	nc. Instruçã	Prazo
RTSum - 0012046-31.2015.5.18.0014	01/12/15	02/12/15	1
RTSum - 0012046-65.2014.5.18.0014	01/12/14	26/01/15	56
RTSum - 0012047-16.2015.5.18.0014	01/12/15	05/12/15	4
RTSum - 0012050-68.2015.5.18.0014	01/12/15	03/12/15	2
RTSum - 0012051-53.2015.5.18.0014	01/12/15	15/12/15	14
RTSum - 0012060-15.2015.5.18.0014	02/12/15	18/12/15	16
RTSum - 0012061-46.2014.5.18.0010	08/01/15	29/01/15	21
RTSum - 0012062-82.2015.5.18.0014	02/12/15	07/12/15	5
RTSum - 0012065-71.2014.5.18.0014	04/12/14	26/01/15	53
RTSum - 0012071-44.2015.5.18.0014	04/12/15	08/12/15	4
RTSum - 0012071-78.2014.5.18.0014	04/12/14	27/01/15	54
RTSum - 0012073-78.2014.5.18.0004	04/02/15	23/02/15	19
RTSum - 0012074-33.2014.5.18.0014	05/12/14	27/01/15	53
RTSum - 0012075-81.2015.5.18.0014	04/12/15	09/12/15	5
RTSum - 0012076-66.2015.5.18.0014	05/12/15	08/12/15	3
RTSum - 0012078-70.2014.5.18.0014	05/12/14	27/01/15	53
RTSum - 0012079-21.2015.5.18.0014	07/12/15	08/12/15	1
RTSum - 0012084-61.2015.5.18.0008	09/12/15	14/12/15	5
RTSum - 0012084-77.2014.5.18.0014	08/12/14	27/01/15	50
RTSum - 0012085-62.2014.5.18.0014	08/12/14	04/05/15	147
RTSum - 0012085-62.2014.5.18.0014	08/12/14	18/05/15	161
RTSum - 0012087-95.2015.5.18.0014	07/12/15	09/12/15	2
RTSum - 0012087-95.2015.5.18.0014	07/12/15	17/12/15	10
RTSum - 0012092-54.2014.5.18.0014	09/12/14	20/01/15	42
RTSum - 0012096-91.2014.5.18.0014	10/12/14	28/01/15	49

**Legenda:**

**Ajuiz.** Data do Ajuizamento;

**Enc. da Instrução:** Data da conclusão para proferir sentença;

**Prazo:** Quantidade de dias decorridos do ajuizamento até o encerramento da instrução.



## PRAZO MÉDIO ENTRE O AJUIZAMENTO E O ENCERRAMENTO DA INSTRUÇÃO - 14ª VARA DO TRABALHO DE GOIÂNIA

### 14ª VARA DO TRABALHO DE GOIÂNIA

#### SUMARÍSSIMO

Qtd	Prazo Médio
992	39,38

Nr. Processo	Ajuiz.	nc. Instruçã	Prazo
RTSum - 0012096-91.2014.5.18.0014	10/12/14	12/02/15	64
RTSum - 0012101-16.2014.5.18.0014	10/12/14	19/01/15	40
RTSum - 0012103-49.2015.5.18.0014	09/12/15	15/12/15	6
RTSum - 0012107-23.2014.5.18.0014	11/12/14	28/01/15	48
RTSum - 0012109-90.2014.5.18.0014	12/12/14	28/01/15	47
RTSum - 0012111-60.2014.5.18.0014	12/12/14	19/01/15	38
RTSum - 0012112-45.2014.5.18.0014	12/12/14	19/01/15	38
RTSum - 0012113-30.2014.5.18.0014	12/12/14	29/01/15	48
RTSum - 0012123-95.2014.5.18.0007	10/12/14	29/01/15	50
RTSum - 0012126-29.2014.5.18.0014	16/12/14	29/01/15	44
RTSum - 0012127-14.2014.5.18.0014	16/12/14	29/01/15	44
RTSum - 0012128-96.2014.5.18.0014	16/12/14	29/01/15	44
RTSum - 0012130-66.2014.5.18.0014	16/12/14	29/01/15	44
RTSum - 0012133-21.2014.5.18.0014	16/12/14	26/01/15	41
RTSum - 0012137-58.2014.5.18.0014	17/12/14	03/02/15	48
RTSum - 0012140-13.2014.5.18.0014	17/12/14	02/02/15	47
RTSum - 0012141-95.2014.5.18.0014	17/12/14	10/02/15	55
RTSum - 0012143-53.2014.5.18.0018	08/01/15	12/01/15	4
RTSum - 0012143-65.2014.5.18.0014	18/12/14	22/04/15	125
RTSum - 0012145-35.2014.5.18.0014	18/12/14	15/01/15	28
RTSum - 0012146-20.2014.5.18.0014	18/12/14	10/03/15	82
RTSum - 0012146-20.2014.5.18.0014	18/12/14	09/04/15	112
RTSum - 0012149-72.2014.5.18.0014	18/12/14	29/01/15	42
RTSum - 0012149-93.2014.5.18.0007	12/12/14	12/01/15	31
RTSum - 0012150-57.2014.5.18.0014	18/12/14	03/02/15	47

**Legenda:**

**Ajuiz.** Data do Ajuizamento;

**Enc. da Instrução:** Data da conclusão para proferir sentença;

**Prazo:** Quantidade de dias decorridos do ajuizamento até o encerramento da instrução.



**PRAZO MÉDIO ENTRE O AJUIZAMENTO E O  
ENCERRAMENTO DA INSTRUÇÃO - 14ª VARA DO  
TRABALHO DE GOIÂNIA**

**14ª VARA DO TRABALHO DE GOIÂNIA**

**SUMARÍSSIMO**

Qtd	Prazo Médio
992	39,38

Nr. Processo	Ajuiz.	nc. Instruçã	Prazo
RTSum - 0012152-27.2014.5.18.0014	18/12/14	03/02/15	47
RTSum - 0012152-27.2014.5.18.0014	18/12/14	24/02/15	68
RTSum - 0012158-34.2014.5.18.0014	19/12/14	11/05/15	143
RTSum - 0012158-34.2014.5.18.0014	19/12/14	22/05/15	154
RTSum - 0012161-86.2014.5.18.0014	19/12/14	02/02/15	45
RTSum - 0012164-41.2014.5.18.0014	19/12/14	11/03/15	82
RTSum - 0012167-93.2014.5.18.0014	19/12/14	08/01/15	20
RTSum - 0012171-33.2014.5.18.0014	22/12/14	08/01/15	17
RTSum - 0012172-18.2014.5.18.0014	22/12/14	04/02/15	44
RTSum - 0012174-85.2014.5.18.0014	22/12/14	19/01/15	28
RTSum - 0012175-70.2014.5.18.0014	23/12/14	04/02/15	43
RTSum - 0012175-70.2014.5.18.0014	23/12/14	05/03/15	72
RTSum - 0012178-28.2014.5.18.0013	09/12/14	12/02/15	65
RTSum - 0012178-28.2014.5.18.0013	09/12/14	23/02/15	76
RTSum - 0012230-24.2014.5.18.0013	16/12/14	12/01/15	27

**Legenda:**  
**Ajuiz.** Data do Ajuizamento;  
**Enc. da Instrução:** Data da conclusão para proferir sentença;  
**Prazo:** Quantidade de dias decorridos do ajuizamento até o encerramento da instrução.



## PRAZO MÉDIO ENTRE O AJUIZAMENTO E O ENCERRAMENTO DA INSTRUÇÃO - 14ª VARA DO TRABALHO DE GOIÂNIA

Data do encerramento da instrução entre 1/1/2015 e 31/12/2015 23:59:59

### ANA LÚCIA CICCONE DE FARIA

#### SUMARÍSSIMO

Qtd	Prazo Médio
2	30,5

Nr. Processo	Ajuiz.	nc. Instruçã	Prazo
RTSum - 0011585-59.2015.5.18.0014	17/09/15	21/10/15	34
RTSum - 0011784-81.2015.5.18.0014	15/10/15	11/11/15	27

**Legenda:**  
Ajuiz. Data do Ajuizamento;  
Enc. da Instrução: Data da conclusão para proferir sentença;  
Prazo: Quantidade de dias decorridos do ajuizamento até o encerramento da instrução.

### ANA TERRA FAGUNDES OLIVEIRA CRUZ

#### SUMARÍSSIMO

Qtd	Prazo Médio
18	26,67

Nr. Processo	Ajuiz.	nc. Instruçã	Prazo
RTSum - 0010008-46.2015.5.18.0014	06/01/15	05/02/15	30
RTSum - 0010015-38.2015.5.18.0014	07/01/15	04/02/15	28
RTSum - 0010016-23.2015.5.18.0014	07/01/15	04/02/15	28
RTSum - 0010031-89.2015.5.18.0014	09/01/15	05/02/15	27
RTSum - 0010036-14.2015.5.18.0014	12/01/15	05/02/15	24
RTSum - 0010042-21.2015.5.18.0014	13/01/15	06/02/15	24
RTSum - 0010043-06.2015.5.18.0014	13/01/15	06/02/15	24

**Legenda:**  
Ajuiz. Data do Ajuizamento;  
Enc. da Instrução: Data da conclusão para proferir sentença;  
Prazo: Quantidade de dias decorridos do ajuizamento até o encerramento da instrução.



**PRAZO MÉDIO ENTRE O AJUIZAMENTO E O  
ENCERRAMENTO DA INSTRUÇÃO - 14ª VARA DO  
TRABALHO DE GOIÂNIA**

**ANA TERRA FAGUNDES OLIVEIRA  
CRUZ**

**SUMARÍSSIMO**

Qtd	Prazo Médio
18	26,67

Nr. Processo	Ajuiz.	nc. Instruçã	Prazo
RTSum - 0010051-80.2015.5.18.0014	13/01/15	04/02/15	22
RTSum - 0010053-50.2015.5.18.0014	14/01/15	06/02/15	23
RTSum - 0010055-20.2015.5.18.0014	14/01/15	06/02/15	23
RTSum - 0010057-87.2015.5.18.0014	14/01/15	06/02/15	23
RTSum - 0010092-47.2015.5.18.0014	20/01/15	10/02/15	21
RTSum - 0010102-91.2015.5.18.0014	22/01/15	11/02/15	20
RTSum - 0010105-46.2015.5.18.0014	22/01/15	11/02/15	20
RTSum - 0010108-98.2015.5.18.0014	22/01/15	12/02/15	21
RTSum - 0010119-30.2015.5.18.0014	23/01/15	10/02/15	18
RTSum - 0010124-52.2015.5.18.0014	23/01/15	12/02/15	20
RTSum - 0011984-43.2014.5.18.0008	20/11/14	12/02/15	84

**Legenda:**

**Ajuiz.** Data do Ajuizamento;

**Enc. da Instrução:** Data da conclusão para proferir sentença;

**Prazo:** Quantidade de dias decorridos do ajuizamento até o encerramento da instrução.

**ANTÔNIA HELENA GOMES BORGES  
TAVEIRA**

**SUMARÍSSIMO**

Qtd	Prazo Médio
471	36,37

Nr. Processo	Ajuiz.	nc. Instruçã	Prazo
RTSum - 0010001-45.2015.5.18.0017	21/01/15	04/03/15	42

**Legenda:**

**Ajuiz.** Data do Ajuizamento;

**Enc. da Instrução:** Data da conclusão para proferir sentença;

**Prazo:** Quantidade de dias decorridos do ajuizamento até o encerramento da instrução.





**PRAZO MÉDIO ENTRE O AJUIZAMENTO E O  
ENCERRAMENTO DA INSTRUÇÃO - 14ª VARA DO  
TRABALHO DE GOIÂNIA**

**ANTÔNIA HELENA GOMES BORGES  
TAVEIRA**

**SUMARÍSSIMO**

Qtd	Prazo Médio
471	36,37

Nr. Processo	Ajuiz.	nc. Instruçã	Prazo
RTSum - 0010003-24.2015.5.18.0014	05/01/15	07/04/15	92
RTSum - 0010005-91.2015.5.18.0014	05/01/15	04/02/15	30
RTSum - 0010007-61.2015.5.18.0014	06/01/15	09/06/15	154
RTSum - 0010007-61.2015.5.18.0014	06/01/15	03/07/15	178
RTSum - 0010011-98.2015.5.18.0014	07/01/15	12/01/15	5
RTSum - 0010013-68.2015.5.18.0014	07/01/15	12/01/15	5
RTSum - 0010014-53.2015.5.18.0014	07/01/15	06/04/15	89
RTSum - 0010017-08.2015.5.18.0014	07/01/15	12/02/15	36
RTSum - 0010017-08.2015.5.18.0014	07/01/15	05/03/15	57
RTSum - 0010018-90.2015.5.18.0014	07/01/15	26/01/15	19
RTSum - 0010020-60.2015.5.18.0014	08/01/15	05/02/15	28
RTSum - 0010025-82.2015.5.18.0014	09/01/15	12/03/15	62
RTSum - 0010027-52.2015.5.18.0014	09/01/15	05/02/15	27
RTSum - 0010029-22.2015.5.18.0014	09/01/15	10/03/15	60
RTSum - 0010029-22.2015.5.18.0014	09/01/15	27/03/15	77
RTSum - 0010030-07.2015.5.18.0014	09/01/15	04/02/15	26
RTSum - 0010037-96.2015.5.18.0014	12/01/15	23/01/15	11
RTSum - 0010044-88.2015.5.18.0014	13/01/15	26/02/15	44
RTSum - 0010047-43.2015.5.18.0014	13/01/15	28/01/15	15
RTSum - 0010064-79.2015.5.18.0014	15/01/15	09/02/15	25
RTSum - 0010064-79.2015.5.18.0014	15/01/15	16/03/15	60
RTSum - 0010067-34.2015.5.18.0014	15/01/15	09/02/15	25
RTSum - 0010067-34.2015.5.18.0014	15/01/15	03/03/15	47
RTSum - 0010068-19.2015.5.18.0014	15/01/15	09/02/15	25

**Legenda:**

**Ajuiz. Data do Ajuizamento;**

**Enc. da Instrução: Data da conclusão para proferir sentença;**

**Prazo: Quantidade de dias decorridos do ajuizamento até o encerramento da instrução.**



**PRAZO MÉDIO ENTRE O AJUIZAMENTO E O  
ENCERRAMENTO DA INSTRUÇÃO - 14ª VARA DO  
TRABALHO DE GOIÂNIA**

**ANTÔNIA HELENA GOMES BORGES  
TAVEIRA**

**SUMARÍSSIMO**

Qtd	Prazo Médio
471	36,37

Nr. Processo	Ajuiz.	nc. Instruçã	Prazo
RTSum - 0010073-41.2015.5.18.0014	16/01/15	09/02/15	24
RTSum - 0010076-93.2015.5.18.0014	16/01/15	10/02/15	25
RTSum - 0010078-63.2015.5.18.0014	19/01/15	10/02/15	22
RTSum - 0010085-55.2015.5.18.0014	20/01/15	12/02/15	23
RTSum - 0010087-25.2015.5.18.0014	20/01/15	10/02/15	21
RTSum - 0010088-10.2015.5.18.0014	20/01/15	25/02/15	36
RTSum - 0010089-16.2015.5.18.0007	05/02/15	26/03/15	49
RTSum - 0010095-02.2015.5.18.0014	21/01/15	26/01/15	5
RTSum - 0010096-84.2015.5.18.0014	21/01/15	12/02/15	22
RTSum - 0010096-84.2015.5.18.0014	21/01/15	03/03/15	41
RTSum - 0010096-84.2015.5.18.0014	21/01/15	29/06/15	159
RTSum - 0010101-09.2015.5.18.0014	21/01/15	09/02/15	19
RTSum - 0010103-76.2015.5.18.0014	22/01/15	05/02/15	14
RTSum - 0010104-61.2015.5.18.0014	22/01/15	12/02/15	21
RTSum - 0010104-61.2015.5.18.0014	22/01/15	05/03/15	42
RTSum - 0010112-38.2015.5.18.0014	22/01/15	27/03/15	64
RTSum - 0010112-38.2015.5.18.0014	22/01/15	27/04/15	95
RTSum - 0010112-38.2015.5.18.0014	22/01/15	14/09/15	235
RTSum - 0010113-23.2015.5.18.0014	22/01/15	27/01/15	5
RTSum - 0010116-11.2015.5.18.0003	24/02/15	24/03/15	28
RTSum - 0010118-45.2015.5.18.0014	23/01/15	27/01/15	4
RTSum - 0010120-15.2015.5.18.0014	23/01/15	13/02/15	21
RTSum - 0010120-15.2015.5.18.0014	23/01/15	05/03/15	41
RTSum - 0010121-97.2015.5.18.0014	23/01/15	12/02/15	20

**Legenda:**

**Ajuiz. Data do Ajuizamento;**

**Enc. da Instrução: Data da conclusão para proferir sentença;**

**Prazo: Quantidade de dias decorridos do ajuizamento até o encerramento da instrução.**



**PRAZO MÉDIO ENTRE O AJUIZAMENTO E O  
ENCERRAMENTO DA INSTRUÇÃO - 14ª VARA DO  
TRABALHO DE GOIÂNIA**

**ANTÔNIA HELENA GOMES BORGES  
TAVEIRA**

**SUMARÍSSIMO**

Qtd	Prazo Médio
471	36,37

Nr. Processo	Ajuiz.	nc. Instruçã	Prazo
RTSum - 0010122-18.2015.5.18.0003	13/03/15	17/03/15	4
RTSum - 0010126-22.2015.5.18.0014	23/01/15	27/01/15	4
RTSum - 0010127-07.2015.5.18.0014	23/01/15	03/03/15	39
RTSum - 0010131-71.2015.5.18.0005	27/01/15	12/03/15	44
RTSum - 0010131-71.2015.5.18.0005	27/01/15	17/04/15	80
RTSum - 0010132-29.2015.5.18.0014	26/01/15	04/02/15	9
RTSum - 0010133-14.2015.5.18.0014	26/01/15	23/02/15	28
RTSum - 0010133-14.2015.5.18.0014	26/01/15	16/03/15	49
RTSum - 0010134-96.2015.5.18.0014	26/01/15	23/02/15	28
RTSum - 0010137-51.2015.5.18.0014	26/01/15	03/03/15	36
RTSum - 0010138-36.2015.5.18.0014	27/01/15	24/02/15	28
RTSum - 0010138-36.2015.5.18.0014	27/01/15	19/03/15	51
RTSum - 0010143-97.2015.5.18.0001	10/02/15	15/05/15	94
RTSum - 0010143-97.2015.5.18.0001	10/02/15	27/05/15	106
RTSum - 0010146-13.2015.5.18.0014	27/01/15	29/01/15	2
RTSum - 0010147-95.2015.5.18.0014	27/01/15	25/02/15	29
RTSum - 0010148-80.2015.5.18.0014	27/01/15	09/02/15	13
RTSum - 0010151-35.2015.5.18.0014	27/01/15	25/02/15	29
RTSum - 0010156-57.2015.5.18.0014	28/01/15	29/01/15	1
RTSum - 0010157-42.2015.5.18.0014	28/01/15	26/02/15	29
RTSum - 0010159-12.2015.5.18.0014	29/01/15	26/02/15	28
RTSum - 0010162-64.2015.5.18.0014	29/01/15	02/03/15	32
RTSum - 0010163-49.2015.5.18.0014	29/01/15	02/03/15	32
RTSum - 0010163-49.2015.5.18.0014	29/01/15	18/03/15	48

**Legenda:**

**Ajuiz. Data do Ajuizamento;**

**Enc. da Instrução: Data da conclusão para proferir sentença;**

**Prazo: Quantidade de dias decorridos do ajuizamento até o encerramento da instrução.**



**PRAZO MÉDIO ENTRE O AJUIZAMENTO E O  
ENCERRAMENTO DA INSTRUÇÃO - 14ª VARA DO  
TRABALHO DE GOIÂNIA**

**ANTÔNIA HELENA GOMES BORGES  
TAVEIRA**

**SUMARÍSSIMO**

Qtd	Prazo Médio
471	36,37

Nr. Processo	Ajuiz.	nc. Instruçã	Prazo
RTSum - 0010164-34.2015.5.18.0014	29/01/15	02/03/15	32
RTSum - 0010164-34.2015.5.18.0014	29/01/15	17/03/15	47
RTSum - 0010166-04.2015.5.18.0014	29/01/15	29/01/15	0
RTSum - 0010167-86.2015.5.18.0014	29/01/15	05/03/15	35
RTSum - 0010167-86.2015.5.18.0014	29/01/15	20/03/15	50
RTSum - 0010169-56.2015.5.18.0014	29/01/15	26/02/15	28
RTSum - 0010170-41.2015.5.18.0014	29/01/15	03/03/15	33
RTSum - 0010171-26.2015.5.18.0014	29/01/15	02/02/15	4
RTSum - 0010171-29.2015.5.18.0013	03/02/15	24/03/15	49
RTSum - 0010172-11.2015.5.18.0014	29/01/15	05/03/15	35
RTSum - 0010172-11.2015.5.18.0014	29/01/15	27/03/15	57
RTSum - 0010177-33.2015.5.18.0014	30/01/15	05/03/15	34
RTSum - 0010179-03.2015.5.18.0014	30/01/15	04/02/15	5
RTSum - 0010180-85.2015.5.18.0014	30/01/15	05/03/15	34
RTSum - 0010181-70.2015.5.18.0014	30/01/15	03/02/15	4
RTSum - 0010183-40.2015.5.18.0014	30/01/15	24/02/15	25
RTSum - 0010185-10.2015.5.18.0014	30/01/15	05/03/15	34
RTSum - 0010185-10.2015.5.18.0014	30/01/15	24/03/15	53
RTSum - 0010187-77.2015.5.18.0014	30/01/15	11/02/15	12
RTSum - 0010188-62.2015.5.18.0014	30/01/15	09/03/15	38
RTSum - 0010188-62.2015.5.18.0014	30/01/15	24/03/15	53
RTSum - 0010189-83.2015.5.18.0002	06/02/15	06/04/15	59
RTSum - 0010192-02.2015.5.18.0014	30/01/15	25/02/15	26
RTSum - 0010193-84.2015.5.18.0014	31/01/15	09/03/15	37

**Legenda:**

**Ajuiz. Data do Ajuizamento;**

**Enc. da Instrução: Data da conclusão para proferir sentença;**

**Prazo: Quantidade de dias decorridos do ajuizamento até o encerramento da instrução.**



**PRAZO MÉDIO ENTRE O AJUIZAMENTO E O  
ENCERRAMENTO DA INSTRUÇÃO - 14ª VARA DO  
TRABALHO DE GOIÂNIA**

**ANTÔNIA HELENA GOMES BORGES  
TAVEIRA**

**SUMARÍSSIMO**

Qtd	Prazo Médio
471	36,37

Nr. Processo	Ajuiz.	nc. Instruçã	Prazo
RTSum - 0010195-54.2015.5.18.0014	31/01/15	09/03/15	37
RTSum - 0010195-54.2015.5.18.0014	31/01/15	26/03/15	54
RTSum - 0010199-91.2015.5.18.0014	02/02/15	04/02/15	2
RTSum - 0010201-61.2015.5.18.0014	03/02/15	12/03/15	37
RTSum - 0010201-61.2015.5.18.0014	03/02/15	06/04/15	62
RTSum - 0010202-55.2015.5.18.0011	09/02/15	12/02/15	3
RTSum - 0010207-68.2015.5.18.0014	03/02/15	05/02/15	2
RTSum - 0010210-23.2015.5.18.0014	03/02/15	13/03/15	38
RTSum - 0010210-23.2015.5.18.0014	03/02/15	23/04/15	79
RTSum - 0010212-90.2015.5.18.0014	04/02/15	27/04/15	82
RTSum - 0010213-75.2015.5.18.0014	04/02/15	14/04/15	69
RTSum - 0010217-15.2015.5.18.0014	04/02/15	17/03/15	41
RTSum - 0010217-15.2015.5.18.0014	04/02/15	13/04/15	68
RTSum - 0010218-97.2015.5.18.0014	05/02/15	03/03/15	26
RTSum - 0010219-82.2015.5.18.0014	05/02/15	05/03/15	28
RTSum - 0010223-22.2015.5.18.0014	05/02/15	17/03/15	40
RTSum - 0010225-89.2015.5.18.0014	05/02/15	09/02/15	4
RTSum - 0010227-83.2015.5.18.0006	09/02/15	07/04/15	57
RTSum - 0010228-44.2015.5.18.0014	06/02/15	13/03/15	35
RTSum - 0010228-44.2015.5.18.0014	06/02/15	27/03/15	49
RTSum - 0010229-29.2015.5.18.0014	06/02/15	17/03/15	39
RTSum - 0010230-02.2015.5.18.0018	13/02/15	06/05/15	82
RTSum - 0010230-02.2015.5.18.0018	13/02/15	20/05/15	96
RTSum - 0010231-96.2015.5.18.0014	06/02/15	09/02/15	3

**Legenda:**

**Ajuiz. Data do Ajuizamento;**

**Enc. da Instrução: Data da conclusão para proferir sentença;**

**Prazo: Quantidade de dias decorridos do ajuizamento até o encerramento da instrução.**



**PRAZO MÉDIO ENTRE O AJUIZAMENTO E O  
ENCERRAMENTO DA INSTRUÇÃO - 14ª VARA DO  
TRABALHO DE GOIÂNIA**

**ANTÔNIA HELENA GOMES BORGES  
TAVEIRA**

**SUMARÍSSIMO**

Qtd	Prazo Médio
471	36,37

Nr. Processo	Ajuiz.	nc. Instruçã	Prazo
RTSum - 0010233-66.2015.5.18.0014	06/02/15	18/03/15	40
RTSum - 0010237-06.2015.5.18.0014	09/02/15	10/04/15	60
RTSum - 0010238-88.2015.5.18.0014	09/02/15	19/03/15	38
RTSum - 0010239-73.2015.5.18.0014	09/02/15	24/02/15	15
RTSum - 0010240-58.2015.5.18.0014	09/02/15	23/03/15	42
RTSum - 0010241-43.2015.5.18.0014	09/02/15	23/03/15	42
RTSum - 0010243-13.2015.5.18.0014	10/02/15	05/03/15	23
RTSum - 0010243-16.2015.5.18.0013	19/02/15	14/05/15	84
RTSum - 0010245-80.2015.5.18.0014	10/02/15	18/03/15	36
RTSum - 0010246-65.2015.5.18.0014	10/02/15	23/03/15	41
RTSum - 0010247-50.2015.5.18.0014	10/02/15	13/02/15	3
RTSum - 0010248-35.2015.5.18.0014	10/02/15	18/03/15	36
RTSum - 0010249-20.2015.5.18.0014	10/02/15	15/04/15	64
RTSum - 0010252-72.2015.5.18.0014	11/02/15	27/03/15	44
RTSum - 0010252-72.2015.5.18.0014	11/02/15	13/04/15	61
RTSum - 0010255-27.2015.5.18.0014	11/02/15	19/02/15	8
RTSum - 0010256-12.2015.5.18.0014	11/02/15	26/03/15	43
RTSum - 0010258-79.2015.5.18.0014	11/02/15	12/02/15	1
RTSum - 0010259-64.2015.5.18.0014	12/02/15	19/02/15	7
RTSum - 0010262-19.2015.5.18.0014	12/02/15	06/04/15	53
RTSum - 0010263-04.2015.5.18.0014	12/02/15	11/03/15	27
RTSum - 0010269-11.2015.5.18.0014	13/02/15	06/04/15	52
RTSum - 0010274-33.2015.5.18.0014	13/02/15	07/04/15	53
RTSum - 0010275-42.2015.5.18.0006	25/02/15	02/03/15	5

**Legenda:**

**Ajuiz. Data do Ajuizamento;**

**Enc. da Instrução: Data da conclusão para proferir sentença;**

**Prazo: Quantidade de dias decorridos do ajuizamento até o encerramento da instrução.**



**PRAZO MÉDIO ENTRE O AJUIZAMENTO E O  
ENCERRAMENTO DA INSTRUÇÃO - 14ª VARA DO  
TRABALHO DE GOIÂNIA**

**ANTÔNIA HELENA GOMES BORGES  
TAVEIRA**

**SUMARÍSSIMO**

Qtd	Prazo Médio
471	36,37

Nr. Processo	Ajuiz.	nc. Instruçã	Prazo
RTSum - 0010280-40.2015.5.18.0014	17/02/15	20/02/15	3
RTSum - 0010281-25.2015.5.18.0014	18/02/15	19/02/15	1
RTSum - 0010284-77.2015.5.18.0014	19/02/15	10/04/15	50
RTSum - 0010286-47.2015.5.18.0014	19/02/15	26/03/15	35
RTSum - 0010288-17.2015.5.18.0014	19/02/15	08/04/15	48
RTSum - 0010292-54.2015.5.18.0014	20/02/15	23/02/15	3
RTSum - 0010296-91.2015.5.18.0014	20/02/15	25/03/15	33
RTSum - 0010298-61.2015.5.18.0014	20/02/15	23/02/15	3
RTSum - 0010300-31.2015.5.18.0014	20/02/15	09/04/15	48
RTSum - 0010301-16.2015.5.18.0014	20/02/15	12/03/15	20
RTSum - 0010303-83.2015.5.18.0014	20/02/15	09/04/15	48
RTSum - 0010308-08.2015.5.18.0014	23/02/15	24/03/15	29
RTSum - 0010308-08.2015.5.18.0014	23/02/15	13/04/15	49
RTSum - 0010311-60.2015.5.18.0014	23/02/15	12/03/15	17
RTSum - 0010313-30.2015.5.18.0014	23/02/15	09/03/15	14
RTSum - 0010318-52.2015.5.18.0014	24/02/15	27/02/15	3
RTSum - 0010322-89.2015.5.18.0014	25/02/15	07/04/15	41
RTSum - 0010326-50.2015.5.18.0007	13/03/15	09/04/15	27
RTSum - 0010331-51.2015.5.18.0014	26/02/15	19/03/15	21
RTSum - 0010332-36.2015.5.18.0014	26/02/15	13/04/15	46
RTSum - 0010333-21.2015.5.18.0014	26/02/15	02/03/15	4
RTSum - 0010337-58.2015.5.18.0014	27/02/15	19/03/15	20
RTSum - 0010340-13.2015.5.18.0014	27/02/15	24/03/15	25
RTSum - 0010344-74.2015.5.18.0006	16/04/15	13/05/15	27

**Legenda:**

**Ajuiz. Data do Ajuizamento;**

**Enc. da Instrução: Data da conclusão para proferir sentença;**

**Prazo: Quantidade de dias decorridos do ajuizamento até o encerramento da instrução.**



**PRAZO MÉDIO ENTRE O AJUIZAMENTO E O  
ENCERRAMENTO DA INSTRUÇÃO - 14ª VARA DO  
TRABALHO DE GOIÂNIA**

**ANTÔNIA HELENA GOMES BORGES  
TAVEIRA**

**SUMARÍSSIMO**

Qtd	Prazo Médio
471	36,37

Nr. Processo	Ajuiz.	nc. Instruçã	Prazo
RTSum - 0010347-05.2015.5.18.0014	27/02/15	13/04/15	45
RTSum - 0010348-87.2015.5.18.0014	01/03/15	02/03/15	1
RTSum - 0010349-72.2015.5.18.0014	02/03/15	23/03/15	21
RTSum - 0010356-64.2015.5.18.0014	02/03/15	25/03/15	23
RTSum - 0010358-34.2015.5.18.0014	02/03/15	25/03/15	23
RTSum - 0010359-19.2015.5.18.0014	03/03/15	14/04/15	42
RTSum - 0010362-71.2015.5.18.0014	03/03/15	23/03/15	20
RTSum - 0010364-41.2015.5.18.0014	03/03/15	13/04/15	41
RTSum - 0010368-78.2015.5.18.0014	03/03/15	09/03/15	6
RTSum - 0010369-63.2015.5.18.0014	04/03/15	24/03/15	20
RTSum - 0010370-48.2015.5.18.0014	04/03/15	06/03/15	2
RTSum - 0010371-33.2015.5.18.0014	04/03/15	15/04/15	42
RTSum - 0010373-03.2015.5.18.0014	04/03/15	10/03/15	6
RTSum - 0010374-85.2015.5.18.0014	04/03/15	17/03/15	13
RTSum - 0010376-55.2015.5.18.0014	04/03/15	05/03/15	1
RTSum - 0010376-55.2015.5.18.0014	04/03/15	24/03/15	20
RTSum - 0010376-55.2015.5.18.0014	04/03/15	24/03/15	20
RTSum - 0010379-10.2015.5.18.0014	04/03/15	09/03/15	5
RTSum - 0010384-32.2015.5.18.0014	05/03/15	09/03/15	4
RTSum - 0010387-84.2015.5.18.0014	05/03/15	17/04/15	43
RTSum - 0010387-84.2015.5.18.0014	05/03/15	29/04/15	55
RTSum - 0010388-69.2015.5.18.0014	06/03/15	16/04/15	41
RTSum - 0010389-54.2015.5.18.0014	06/03/15	11/03/15	5
RTSum - 0010390-39.2015.5.18.0014	06/03/15	16/04/15	41

**Legenda:**

**Ajuiz.** Data do Ajuizamento;

**Enc. da Instrução:** Data da conclusão para proferir sentença;

**Prazo:** Quantidade de dias decorridos do ajuizamento até o encerramento da instrução.





**PRAZO MÉDIO ENTRE O AJUIZAMENTO E O  
ENCERRAMENTO DA INSTRUÇÃO - 14ª VARA DO  
TRABALHO DE GOIÂNIA**

**ANTÔNIA HELENA GOMES BORGES  
TAVEIRA**

**SUMARÍSSIMO**

Qtd	Prazo Médio
471	36,37

Nr. Processo	Ajuiz.	nc. Instruçã	Prazo
RTSum - 0010393-91.2015.5.18.0014	06/03/15	12/03/15	6
RTSum - 0010401-68.2015.5.18.0014	08/03/15	03/07/15	117
RTSum - 0010405-08.2015.5.18.0014	09/03/15	11/03/15	2
RTSum - 0010406-90.2015.5.18.0014	09/03/15	10/03/15	1
RTSum - 0010412-97.2015.5.18.0014	09/03/15	12/03/15	3
RTSum - 0010414-67.2015.5.18.0014	10/03/15	12/03/15	2
RTSum - 0010415-52.2015.5.18.0014	10/03/15	20/03/15	10
RTSum - 0010417-22.2015.5.18.0014	10/03/15	15/04/15	36
RTSum - 0010420-74.2015.5.18.0014	10/03/15	12/03/15	2
RTSum - 0010425-96.2015.5.18.0014	11/03/15	17/03/15	6
RTSum - 0010426-96.2015.5.18.0009	15/04/15	01/06/15	47
RTSum - 0010427-66.2015.5.18.0014	11/03/15	08/05/15	58
RTSum - 0010428-51.2015.5.18.0014	12/03/15	16/04/15	35
RTSum - 0010438-95.2015.5.18.0014	12/03/15	06/04/15	25
RTSum - 0010441-50.2015.5.18.0014	12/03/15	19/03/15	7
RTSum - 0010453-64.2015.5.18.0014	16/03/15	18/03/15	2
RTSum - 0010458-86.2015.5.18.0014	16/03/15	27/04/15	42
RTSum - 0010470-03.2015.5.18.0014	18/03/15	31/03/15	13
RTSum - 0010472-70.2015.5.18.0014	18/03/15	20/03/15	2
RTSum - 0010474-40.2015.5.18.0014	19/03/15	20/03/15	1
RTSum - 0010477-92.2015.5.18.0014	19/03/15	15/07/15	118
RTSum - 0010478-77.2015.5.18.0014	19/03/15	28/04/15	40
RTSum - 0010479-62.2015.5.18.0014	19/03/15	28/04/15	40
RTSum - 0010480-65.2015.5.18.0008	24/03/15	03/05/15	40

**Legenda:**

**Ajuiz. Data do Ajuizamento;**

**Enc. da Instrução: Data da conclusão para proferir sentença;**

**Prazo: Quantidade de dias decorridos do ajuizamento até o encerramento da instrução.**



**PRAZO MÉDIO ENTRE O AJUIZAMENTO E O  
ENCERRAMENTO DA INSTRUÇÃO - 14ª VARA DO  
TRABALHO DE GOIÂNIA**

**ANTÔNIA HELENA GOMES BORGES  
TAVEIRA**

**SUMARÍSSIMO**

Qtd	Prazo Médio
471	36,37

Nr. Processo	Ajuiz.	nc. Instruçã	Prazo
RTSum - 0010482-17.2015.5.18.0014	19/03/15	23/03/15	4
RTSum - 0010486-54.2015.5.18.0014	20/03/15	23/03/15	3
RTSum - 0010488-24.2015.5.18.0014	20/03/15	29/04/15	40
RTSum - 0010488-36.2015.5.18.0010	23/04/15	20/05/15	27
RTSum - 0010490-91.2015.5.18.0014	20/03/15	11/06/15	83
RTSum - 0010490-91.2015.5.18.0014	20/03/15	07/07/15	109
RTSum - 0010491-76.2015.5.18.0014	20/03/15	30/04/15	41
RTSum - 0010495-16.2015.5.18.0014	20/03/15	14/04/15	25
RTSum - 0010499-53.2015.5.18.0014	23/03/15	14/04/15	22
RTSum - 0010504-75.2015.5.18.0014	23/03/15	25/03/15	2
RTSum - 0010506-45.2015.5.18.0014	23/03/15	13/04/15	21
RTSum - 0010508-15.2015.5.18.0014	24/03/15	10/04/15	17
RTSum - 0010511-67.2015.5.18.0014	24/03/15	30/04/15	37
RTSum - 0010512-52.2015.5.18.0014	24/03/15	30/04/15	37
RTSum - 0010512-52.2015.5.18.0014	24/03/15	27/05/15	64
RTSum - 0010513-37.2015.5.18.0014	24/03/15	30/04/15	37
RTSum - 0010518-59.2015.5.18.0014	25/03/15	30/03/15	5
RTSum - 0010519-44.2015.5.18.0014	25/03/15	31/03/15	6
RTSum - 0010522-96.2015.5.18.0014	26/03/15	26/03/15	0
RTSum - 0010527-12.2015.5.18.0017	06/04/15	08/04/15	2
RTSum - 0010531-58.2015.5.18.0014	26/03/15	14/04/15	19
RTSum - 0010531-58.2015.5.18.0014	26/03/15	29/04/15	34
RTSum - 0010536-80.2015.5.18.0014	27/03/15	04/05/15	38
RTSum - 0010537-65.2015.5.18.0014	27/03/15	19/05/15	53

**Legenda:**

**Ajuiz. Data do Ajuizamento;**

**Enc. da Instrução: Data da conclusão para proferir sentença;**

**Prazo: Quantidade de dias decorridos do ajuizamento até o encerramento da instrução.**



**PRAZO MÉDIO ENTRE O AJUIZAMENTO E O  
ENCERRAMENTO DA INSTRUÇÃO - 14ª VARA DO  
TRABALHO DE GOIÂNIA**

**ANTÔNIA HELENA GOMES BORGES  
TAVEIRA**

**SUMARÍSSIMO**

Qtd	Prazo Médio
471	36,37

Nr. Processo	Ajuiz.	nc. Instruçã	Prazo
RTSum - 0010537-65.2015.5.18.0014	27/03/15	15/06/15	80
RTSum - 0010543-72.2015.5.18.0014	27/03/15	04/05/15	38
RTSum - 0010543-72.2015.5.18.0014	27/03/15	13/05/15	47
RTSum - 0010554-04.2015.5.18.0014	31/03/15	09/04/15	9
RTSum - 0010558-41.2015.5.18.0014	31/03/15	11/05/15	41
RTSum - 0010563-63.2015.5.18.0014	01/04/15	08/04/15	7
RTSum - 0010563-63.2015.5.18.0014	01/04/15	13/05/15	42
RTSum - 0010563-63.2015.5.18.0014	01/04/15	26/05/15	55
RTSum - 0010565-33.2015.5.18.0014	01/04/15	08/04/15	7
RTSum - 0010573-10.2015.5.18.0014	02/04/15	04/05/15	32
RTSum - 0010584-69.2015.5.18.0004	15/04/15	13/05/15	28
RTSum - 0010591-31.2015.5.18.0014	07/04/15	06/05/15	29
RTSum - 0010593-98.2015.5.18.0014	08/04/15	14/07/15	97
RTSum - 0010593-98.2015.5.18.0014	08/04/15	27/07/15	110
RTSum - 0010594-83.2015.5.18.0014	08/04/15	06/05/15	28
RTSum - 0010598-29.2015.5.18.0012	12/05/15	03/06/15	22
RTSum - 0010598-29.2015.5.18.0012	12/05/15	18/06/15	37
RTSum - 0010605-15.2015.5.18.0014	09/04/15	08/05/15	29
RTSum - 0010605-15.2015.5.18.0014	09/04/15	20/05/15	41
RTSum - 0010606-97.2015.5.18.0014	09/04/15	04/05/15	25
RTSum - 0010607-82.2015.5.18.0014	09/04/15	07/05/15	28
RTSum - 0010615-59.2015.5.18.0014	10/04/15	05/05/15	25
RTSum - 0010616-44.2015.5.18.0014	10/04/15	14/04/15	4
RTSum - 0010617-29.2015.5.18.0014	11/04/15	05/05/15	24

**Legenda:**

**Ajuiz. Data do Ajuizamento;**

**Enc. da Instrução: Data da conclusão para proferir sentença;**

**Prazo: Quantidade de dias decorridos do ajuizamento até o encerramento da instrução.**



**PRAZO MÉDIO ENTRE O AJUIZAMENTO E O  
ENCERRAMENTO DA INSTRUÇÃO - 14ª VARA DO  
TRABALHO DE GOIÂNIA**

**ANTÔNIA HELENA GOMES BORGES  
TAVEIRA**

**SUMARÍSSIMO**

Qtd	Prazo Médio
471	36,37

Nr. Processo	Ajuiz.	nc. Instruçã	Prazo
RTSum - 0010620-20.2015.5.18.0002	13/05/15	03/06/15	21
RTSum - 0010620-20.2015.5.18.0002	13/05/15	03/07/15	51
RTSum - 0010621-78.2015.5.18.0010	04/05/15	26/05/15	22
RTSum - 0010623-36.2015.5.18.0014	13/04/15	17/04/15	4
RTSum - 0010631-13.2015.5.18.0014	14/04/15	14/04/15	0
RTSum - 0010635-50.2015.5.18.0014	14/04/15	05/05/15	21
RTSum - 0010635-50.2015.5.18.0014	14/04/15	21/05/15	37
RTSum - 0010637-35.2015.5.18.0009	19/05/15	06/07/15	48
RTSum - 0010638-05.2015.5.18.0014	15/04/15	11/05/15	26
RTSum - 0010648-55.2015.5.18.0012	12/05/15	03/06/15	22
RTSum - 0010665-85.2015.5.18.0014	22/04/15	05/05/15	13
RTSum - 0010667-55.2015.5.18.0014	22/04/15	30/04/15	8
RTSum - 0010668-40.2015.5.18.0014	23/04/15	12/05/15	19
RTSum - 0010680-54.2015.5.18.0014	24/04/15	27/04/15	3
RTSum - 0010695-23.2015.5.18.0014	27/04/15	14/05/15	17
RTSum - 0010698-75.2015.5.18.0014	28/04/15	14/05/15	16
RTSum - 0010700-45.2015.5.18.0014	28/04/15	15/05/15	17
RTSum - 0010703-30.2015.5.18.0004	23/04/15	20/05/15	27
RTSum - 0010710-89.2015.5.18.0014	29/04/15	03/05/15	4
RTSum - 0010713-44.2015.5.18.0014	29/04/15	05/05/15	6
RTSum - 0010714-29.2015.5.18.0014	29/04/15	04/05/15	5
RTSum - 0010718-66.2015.5.18.0014	29/04/15	04/05/15	5
RTSum - 0010720-36.2015.5.18.0014	30/04/15	05/05/15	5
RTSum - 0010725-58.2015.5.18.0014	30/04/15	05/05/15	5

**Legenda:**

**Ajuiz. Data do Ajuizamento;**

**Enc. da Instrução: Data da conclusão para proferir sentença;**

**Prazo: Quantidade de dias decorridos do ajuizamento até o encerramento da instrução.**



**PRAZO MÉDIO ENTRE O AJUIZAMENTO E O  
ENCERRAMENTO DA INSTRUÇÃO - 14ª VARA DO  
TRABALHO DE GOIÂNIA**

**ANTÔNIA HELENA GOMES BORGES  
TAVEIRA**

**SUMARÍSSIMO**

Qtd	Prazo Médio
471	36,37

Nr. Processo	Ajuiz.	nc. Instruçã	Prazo
RTSum - 0010727-28.2015.5.18.0014	30/04/15	18/05/15	18
RTSum - 0010727-28.2015.5.18.0014	30/04/15	28/05/15	28
RTSum - 0010730-80.2015.5.18.0014	01/05/15	18/06/15	48
RTSum - 0010731-65.2015.5.18.0014	04/05/15	07/05/15	3
RTSum - 0010735-05.2015.5.18.0014	04/05/15	19/05/15	15
RTSum - 0010735-05.2015.5.18.0014	04/05/15	02/06/15	29
RTSum - 0010736-87.2015.5.18.0014	04/05/15	19/05/15	15
RTSum - 0010736-87.2015.5.18.0014	04/05/15	02/06/15	29
RTSum - 0010739-42.2015.5.18.0014	04/05/15	15/06/15	42
RTSum - 0010753-26.2015.5.18.0014	05/05/15	11/05/15	6
RTSum - 0010755-93.2015.5.18.0014	05/05/15	11/05/15	6
RTSum - 0010760-18.2015.5.18.0014	06/05/15	25/05/15	19
RTSum - 0010760-18.2015.5.18.0014	06/05/15	11/06/15	36
RTSum - 0010761-03.2015.5.18.0014	06/05/15	13/05/15	7
RTSum - 0010761-15.2015.5.18.0010	25/05/15	28/08/15	95
RTSum - 0010761-15.2015.5.18.0010	25/05/15	18/09/15	116
RTSum - 0010762-85.2015.5.18.0014	06/05/15	25/05/15	19
RTSum - 0010764-82.2015.5.18.0005	08/05/15	01/06/15	24
RTSum - 0010771-47.2015.5.18.0014	07/05/15	11/05/15	4
RTSum - 0010774-02.2015.5.18.0014	08/05/15	26/05/15	18
RTSum - 0010774-02.2015.5.18.0014	08/05/15	11/06/15	34
RTSum - 0010774-20.2015.5.18.0008	13/05/15	09/06/15	27
RTSum - 0010775-84.2015.5.18.0014	08/05/15	26/05/15	18
RTSum - 0010775-84.2015.5.18.0014	08/05/15	11/06/15	34

**Legenda:**

**Ajuiz. Data do Ajuizamento;**

**Enc. da Instrução: Data da conclusão para proferir sentença;**

**Prazo: Quantidade de dias decorridos do ajuizamento até o encerramento da instrução.**



**PRAZO MÉDIO ENTRE O AJUIZAMENTO E O  
ENCERRAMENTO DA INSTRUÇÃO - 14ª VARA DO  
TRABALHO DE GOIÂNIA**

**ANTÔNIA HELENA GOMES BORGES  
TAVEIRA**

**SUMARÍSSIMO**

Qtd	Prazo Médio
471	36,37

Nr. Processo	Ajuiz.	nc. Instruçã	Prazo
RTSum - 0010779-24.2015.5.18.0014	08/05/15	26/05/15	18
RTSum - 0010785-31.2015.5.18.0014	11/05/15	14/05/15	3
RTSum - 0010787-89.2015.5.18.0017	14/05/15	15/05/15	1
RTSum - 0010790-53.2015.5.18.0014	11/05/15	27/05/15	16
RTSum - 0010795-75.2015.5.18.0014	12/05/15	14/05/15	2
RTSum - 0010806-07.2015.5.18.0014	13/05/15	01/06/15	19
RTSum - 0010806-07.2015.5.18.0014	13/05/15	16/06/15	34
RTSum - 0010809-29.2014.5.18.0003	26/11/14	26/01/15	61
RTSum - 0010810-44.2015.5.18.0014	13/05/15	01/06/15	19
RTSum - 0010810-44.2015.5.18.0014	13/05/15	16/06/15	34
RTSum - 0010813-96.2015.5.18.0014	14/05/15	28/05/15	14
RTSum - 0010825-13.2015.5.18.0014	15/05/15	02/06/15	18
RTSum - 0010829-50.2015.5.18.0014	18/05/15	03/06/15	16
RTSum - 0010843-34.2015.5.18.0014	19/05/15	21/05/15	2
RTSum - 0010846-86.2015.5.18.0014	20/05/15	25/05/15	5
RTSum - 0010847-71.2015.5.18.0014	20/05/15	09/06/15	20
RTSum - 0010849-59.2015.5.18.0008	25/05/15	27/05/15	2
RTSum - 0010852-93.2015.5.18.0014	21/05/15	09/06/15	19
RTSum - 0010857-18.2015.5.18.0014	21/05/15	25/05/15	4
RTSum - 0010869-32.2015.5.18.0014	22/05/15	01/07/15	40
RTSum - 0010870-17.2015.5.18.0014	23/05/15	01/07/15	39
RTSum - 0010873-69.2015.5.18.0014	25/05/15	28/05/15	3
RTSum - 0010877-09.2015.5.18.0014	25/05/15	28/05/15	3
RTSum - 0010880-61.2015.5.18.0014	26/05/15	11/06/15	16

**Legenda:**

**Ajuiz. Data do Ajuizamento;**

**Enc. da Instrução: Data da conclusão para proferir sentença;**

**Prazo: Quantidade de dias decorridos do ajuizamento até o encerramento da instrução.**



**PRAZO MÉDIO ENTRE O AJUIZAMENTO E O  
ENCERRAMENTO DA INSTRUÇÃO - 14ª VARA DO  
TRABALHO DE GOIÂNIA**

**ANTÔNIA HELENA GOMES BORGES  
TAVEIRA**

**SUMARÍSSIMO**

Qtd	Prazo Médio
471	36,37

Nr. Processo	Ajuiz.	nc. Instruçã	Prazo
RTSum - 0010880-85.2015.5.18.0006	27/05/15	08/07/15	42
RTSum - 0010882-49.2015.5.18.0008	01/06/15	07/07/15	36
RTSum - 0010883-16.2015.5.18.0014	26/05/15	11/06/15	16
RTSum - 0010883-16.2015.5.18.0014	26/05/15	03/07/15	38
RTSum - 0010884-98.2015.5.18.0014	26/05/15	27/05/15	1
RTSum - 0010887-53.2015.5.18.0014	26/05/15	28/05/15	2
RTSum - 0010890-08.2015.5.18.0014	27/05/15	15/06/15	19
RTSum - 0010896-15.2015.5.18.0014	27/05/15	17/06/15	21
RTSum - 0010896-15.2015.5.18.0014	27/05/15	03/07/15	37
RTSum - 0010906-59.2015.5.18.0014	28/05/15	29/05/15	1
RTSum - 0010908-53.2015.5.18.0006	02/06/15	07/07/15	35
RTSum - 0010915-21.2015.5.18.0014	29/05/15	09/07/15	41
RTSum - 0010916-06.2015.5.18.0014	29/05/15	09/07/15	41
RTSum - 0010925-65.2015.5.18.0014	01/06/15	02/06/15	1
RTSum - 0010930-87.2015.5.18.0014	01/06/15	15/09/15	106
RTSum - 0010931-72.2015.5.18.0014	01/06/15	02/06/15	1
RTSum - 0010934-27.2015.5.18.0014	01/06/15	08/06/15	7
RTSum - 0010936-94.2015.5.18.0014	02/06/15	18/06/15	16
RTSum - 0010937-79.2015.5.18.0014	02/06/15	18/06/15	16
RTSum - 0010938-64.2015.5.18.0014	02/06/15	18/06/15	16
RTSum - 0010939-49.2015.5.18.0014	02/06/15	08/06/15	6
RTSum - 0010940-34.2015.5.18.0014	02/06/15	08/07/15	36
RTSum - 0010950-78.2015.5.18.0014	03/06/15	08/06/15	5
RTSum - 0010952-82.2014.5.18.0014	04/06/14	26/02/15	267

**Legenda:**

**Ajuiz.** Data do Ajuizamento;

**Enc. da Instrução:** Data da conclusão para proferir sentença;

**Prazo:** Quantidade de dias decorridos do ajuizamento até o encerramento da instrução.



**PRAZO MÉDIO ENTRE O AJUIZAMENTO E O  
ENCERRAMENTO DA INSTRUÇÃO - 14ª VARA DO  
TRABALHO DE GOIÂNIA**

**ANTÔNIA HELENA GOMES BORGES  
TAVEIRA**

**SUMARÍSSIMO**

Qtd	Prazo Médio
471	36,37

Nr. Processo	Ajuiz.	nc. Instruçã	Prazo
RTSum - 0010956-06.2015.5.18.0008	08/06/15	02/07/15	24
RTSum - 0010956-06.2015.5.18.0008	08/06/15	15/07/15	37
RTSum - 0010964-62.2015.5.18.0014	08/06/15	14/07/15	36
RTSum - 0010973-24.2015.5.18.0014	09/06/15	15/06/15	6
RTSum - 0010975-91.2015.5.18.0014	09/06/15	01/07/15	22
RTSum - 0010979-31.2015.5.18.0014	10/06/15	16/06/15	6
RTSum - 0010985-38.2015.5.18.0014	10/06/15	19/06/15	9
RTSum - 0010987-08.2015.5.18.0014	10/06/15	16/06/15	6
RTSum - 0010989-75.2015.5.18.0014	11/06/15	07/07/15	26
RTSum - 0010989-75.2015.5.18.0014	11/06/15	23/07/15	42
RTSum - 0010992-30.2015.5.18.0014	11/06/15	07/07/15	26
RTSum - 0010992-30.2015.5.18.0014	11/06/15	17/07/15	36
RTSum - 0010994-97.2015.5.18.0014	11/06/15	06/07/15	25
RTSum - 0010998-37.2015.5.18.0014	11/06/15	06/07/15	25
RTSum - 0011000-07.2015.5.18.0014	12/06/15	07/07/15	25
RTSum - 0011000-07.2015.5.18.0014	12/06/15	27/07/15	45
RTSum - 0011006-14.2015.5.18.0014	12/06/15	15/06/15	3
RTSum - 0011011-36.2015.5.18.0014	15/06/15	18/06/15	3
RTSum - 0011013-06.2015.5.18.0014	15/06/15	19/06/15	4
RTSum - 0011032-12.2015.5.18.0014	16/06/15	18/06/15	2
RTSum - 0011036-49.2015.5.18.0014	17/06/15	03/07/15	16
RTSum - 0011037-34.2015.5.18.0014	17/06/15	14/07/15	27
RTSum - 0011037-34.2015.5.18.0014	17/06/15	25/08/15	69
RTSum - 0011038-19.2015.5.18.0014	17/06/15	14/07/15	27

**Legenda:**

**Ajuiz. Data do Ajuizamento;**

**Enc. da Instrução: Data da conclusão para proferir sentença;**

**Prazo: Quantidade de dias decorridos do ajuizamento até o encerramento da instrução.**





**PRAZO MÉDIO ENTRE O AJUIZAMENTO E O  
ENCERRAMENTO DA INSTRUÇÃO - 14ª VARA DO  
TRABALHO DE GOIÂNIA**

**ANTÔNIA HELENA GOMES BORGES  
TAVEIRA**

**SUMARÍSSIMO**

Qtd	Prazo Médio
471	36,37

Nr. Processo	Ajuiz.	nc. Instruçã	Prazo
RTSum - 0011039-04.2015.5.18.0014	17/06/15	02/07/15	15
RTSum - 0011051-18.2015.5.18.0014	18/06/15	02/07/15	14
RTSum - 0011053-85.2015.5.18.0014	18/06/15	15/07/15	27
RTSum - 0011053-85.2015.5.18.0014	18/06/15	30/07/15	42
RTSum - 0011054-70.2015.5.18.0014	18/06/15	14/07/15	26
RTSum - 0011057-25.2015.5.18.0014	19/06/15	06/07/15	17
RTSum - 0011058-10.2015.5.18.0014	19/06/15	29/06/15	10
RTSum - 0011074-61.2015.5.18.0014	23/06/15	01/07/15	8
RTSum - 0011102-29.2015.5.18.0014	29/06/15	02/07/15	3
RTSum - 0011112-73.2015.5.18.0014	30/06/15	01/07/15	1
RTSum - 0011118-80.2015.5.18.0014	01/07/15	06/07/15	5
RTSum - 0011120-53.2015.5.18.0013	09/07/15	31/08/15	53
RTSum - 0011120-53.2015.5.18.0013	09/07/15	17/09/15	70
RTSum - 0011135-19.2015.5.18.0014	03/07/15	09/07/15	6
RTSum - 0011138-74.2015.5.18.0013	13/07/15	07/12/15	147
RTSum - 0011138-74.2015.5.18.0013	13/07/15	14/12/15	154
RTSum - 0011149-03.2015.5.18.0014	06/07/15	09/07/15	3
RTSum - 0011152-55.2015.5.18.0014	06/07/15	08/07/15	2
RTSum - 0011154-25.2015.5.18.0014	07/07/15	09/07/15	2
RTSum - 0011172-46.2015.5.18.0014	09/07/15	14/07/15	5
RTSum - 0011174-08.2013.5.18.0007	04/02/15	24/02/15	20
RTSum - 0011174-08.2013.5.18.0007	04/02/15	18/03/15	42
RTSum - 0011179-38.2015.5.18.0014	10/07/15	16/07/15	6
RTSum - 0011183-75.2015.5.18.0014	10/07/15	15/07/15	5

**Legenda:**

**Ajuiz.** Data do Ajuizamento;

**Enc. da Instrução:** Data da conclusão para proferir sentença;

**Prazo:** Quantidade de dias decorridos do ajuizamento até o encerramento da instrução.



**PRAZO MÉDIO ENTRE O AJUIZAMENTO E O  
ENCERRAMENTO DA INSTRUÇÃO - 14ª VARA DO  
TRABALHO DE GOIÂNIA**

**ANTÔNIA HELENA GOMES BORGES  
TAVEIRA**

**SUMARÍSSIMO**

Qtd	Prazo Médio
471	36,37

Nr. Processo	Ajuiz.	nc. Instruçã	Prazo
RTSum - 0011203-87.2015.5.18.0007	17/08/15	08/09/15	22
RTSum - 0011218-35.2015.5.18.0014	17/07/15	16/09/15	61
RTSum - 0011237-41.2015.5.18.0014	21/07/15	24/09/15	65
RTSum - 0011237-41.2015.5.18.0014	21/07/15	14/10/15	85
RTSum - 0011238-26.2015.5.18.0014	22/07/15	03/09/15	43
RTSum - 0011238-26.2015.5.18.0014	22/07/15	25/09/15	65
RTSum - 0011239-11.2015.5.18.0014	22/07/15	03/09/15	43
RTSum - 0011250-40.2015.5.18.0014	23/07/15	21/09/15	60
RTSum - 0011250-40.2015.5.18.0014	23/07/15	14/10/15	83
RTSum - 0011254-77.2015.5.18.0014	24/07/15	26/08/15	33
RTSum - 0011254-77.2015.5.18.0014	24/07/15	09/09/15	47
RTSum - 0011255-62.2015.5.18.0014	24/07/15	25/08/15	32
RTSum - 0011256-47.2015.5.18.0014	27/07/15	25/08/15	29
RTSum - 0011260-84.2015.5.18.0014	27/07/15	27/07/15	0
RTSum - 0011277-23.2015.5.18.0014	29/07/15	26/08/15	28
RTSum - 0011280-75.2015.5.18.0014	29/07/15	26/08/15	28
RTSum - 0011285-97.2015.5.18.0014	30/07/15	27/08/15	28
RTSum - 0011287-55.2015.5.18.0018	10/08/15	14/09/15	35
RTSum - 0011287-55.2015.5.18.0018	10/08/15	08/10/15	59
RTSum - 0011288-52.2015.5.18.0014	31/07/15	27/08/15	27
RTSum - 0011290-22.2015.5.18.0014	31/07/15	27/08/15	27
RTSum - 0011300-81.2015.5.18.0009	21/08/15	28/08/15	7
RTSum - 0011311-13.2015.5.18.0009	21/08/15	15/09/15	25
RTSum - 0011314-50.2015.5.18.0014	05/08/15	27/08/15	22

**Legenda:**

**Ajuiz. Data do Ajuizamento;**

**Enc. da Instrução: Data da conclusão para proferir sentença;**

**Prazo: Quantidade de dias decorridos do ajuizamento até o encerramento da instrução.**



**PRAZO MÉDIO ENTRE O AJUIZAMENTO E O  
ENCERRAMENTO DA INSTRUÇÃO - 14ª VARA DO  
TRABALHO DE GOIÂNIA**

**ANTÔNIA HELENA GOMES BORGES  
TAVEIRA**

**SUMARÍSSIMO**

Qtd	Prazo Médio
471	36,37

Nr. Processo	Ajuiz.	nc. Instruçã	Prazo
RTSum - 0011319-87.2015.5.18.0009	02/09/15	17/12/15	106
RTSum - 0011330-04.2015.5.18.0014	07/08/15	01/09/15	25
RTSum - 0011337-93.2015.5.18.0014	10/08/15	10/09/15	31
RTSum - 0011337-93.2015.5.18.0014	10/08/15	08/10/15	59
RTSum - 0011344-85.2015.5.18.0014	11/08/15	31/08/15	20
RTSum - 0011344-85.2015.5.18.0014	11/08/15	22/09/15	42
RTSum - 0011354-32.2015.5.18.0014	11/08/15	23/09/15	43
RTSum - 0011354-32.2015.5.18.0014	11/08/15	14/10/15	64
RTSum - 0011378-60.2015.5.18.0014	14/08/15	08/09/15	25
RTSum - 0011378-60.2015.5.18.0014	14/08/15	28/09/15	45
RTSum - 0011380-30.2015.5.18.0014	14/08/15	08/09/15	25
RTSum - 0011391-59.2015.5.18.0014	18/08/15	10/09/15	23
RTSum - 0011406-28.2015.5.18.0014	20/08/15	10/09/15	21
RTSum - 0011417-57.2015.5.18.0014	21/08/15	10/09/15	20
RTSum - 0011419-27.2015.5.18.0014	22/08/15	10/09/15	19
RTSum - 0011426-19.2015.5.18.0014	24/08/15	08/09/15	15
RTSum - 0011428-86.2015.5.18.0014	24/08/15	28/08/15	4
RTSum - 0011434-93.2015.5.18.0014	25/08/15	31/08/15	6
RTSum - 0011435-78.2015.5.18.0014	25/08/15	31/08/15	6
RTSum - 0011437-48.2015.5.18.0014	25/08/15	10/09/15	16
RTSum - 0011438-33.2015.5.18.0014	25/08/15	10/09/15	16
RTSum - 0011440-03.2015.5.18.0014	26/08/15	28/08/15	2
RTSum - 0011441-85.2015.5.18.0014	26/08/15	14/09/15	19
RTSum - 0011443-55.2015.5.18.0014	26/08/15	27/08/15	1

**Legenda:**

**Ajuiz.** Data do Ajuizamento;

**Enc. da Instrução:** Data da conclusão para proferir sentença;

**Prazo:** Quantidade de dias decorridos do ajuizamento até o encerramento da instrução.



**PRAZO MÉDIO ENTRE O AJUIZAMENTO E O  
ENCERRAMENTO DA INSTRUÇÃO - 14ª VARA DO  
TRABALHO DE GOIÂNIA**

**ANTÔNIA HELENA GOMES BORGES  
TAVEIRA**

**SUMARÍSSIMO**

Qtd	Prazo Médio
471	36,37

Nr. Processo	Ajuiz.	nc. Instruçã	Prazo
RTSum - 0011453-02.2015.5.18.0014	28/08/15	15/09/15	18
RTSum - 0011454-84.2015.5.18.0014	28/08/15	15/09/15	18
RTSum - 0011454-84.2015.5.18.0014	28/08/15	08/10/15	41
RTSum - 0011457-73.2014.5.18.0014	28/08/14	20/01/15	145
RTSum - 0011457-73.2014.5.18.0014	28/08/14	03/03/15	187
RTSum - 0011459-09.2015.5.18.0014	28/08/15	31/08/15	3
RTSum - 0011482-52.2015.5.18.0014	01/09/15	16/09/15	15
RTSum - 0011488-59.2015.5.18.0014	02/09/15	17/09/15	15
RTSum - 0011489-78.2014.5.18.0014	03/09/14	29/01/15	148
RTSum - 0011489-78.2014.5.18.0014	03/09/14	26/02/15	176
RTSum - 0011490-29.2015.5.18.0014	02/09/15	17/09/15	15
RTSum - 0011490-29.2015.5.18.0014	02/09/15	08/10/15	36
RTSum - 0011491-14.2015.5.18.0014	02/09/15	08/09/15	6
RTSum - 0011493-81.2015.5.18.0014	02/09/15	08/09/15	6
RTSum - 0011494-66.2015.5.18.0014	03/09/15	21/09/15	18
RTSum - 0011494-66.2015.5.18.0014	03/09/15	02/10/15	29
RTSum - 0011494-66.2015.5.18.0014	03/09/15	15/10/15	42
RTSum - 0011496-36.2015.5.18.0014	03/09/15	21/09/15	18
RTSum - 0011497-21.2015.5.18.0014	03/09/15	21/09/15	18
RTSum - 0011499-88.2015.5.18.0014	03/09/15	21/09/15	18
RTSum - 0011507-65.2015.5.18.0014	04/09/15	14/09/15	10
RTSum - 0011508-50.2015.5.18.0014	04/09/15	22/09/15	18
RTSum - 0011509-35.2015.5.18.0014	04/09/15	09/09/15	5
RTSum - 0011510-20.2015.5.18.0014	04/09/15	22/09/15	18

**Legenda:**

**Ajuiz. Data do Ajuizamento;**

**Enc. da Instrução: Data da conclusão para proferir sentença;**

**Prazo: Quantidade de dias decorridos do ajuizamento até o encerramento da instrução.**



**PRAZO MÉDIO ENTRE O AJUIZAMENTO E O  
ENCERRAMENTO DA INSTRUÇÃO - 14ª VARA DO  
TRABALHO DE GOIÂNIA**

**ANTÔNIA HELENA GOMES BORGES  
TAVEIRA**

**SUMARÍSSIMO**

Qtd	Prazo Médio
471	36,37

Nr. Processo	Ajuiz.	nc. Instruçã	Prazo
RTSum - 0011511-05.2015.5.18.0014	04/09/15	22/09/15	18
RTSum - 0011516-27.2015.5.18.0014	06/09/15	23/09/15	17
RTSum - 0011516-27.2015.5.18.0014	06/09/15	09/10/15	33
RTSum - 0011519-79.2015.5.18.0014	09/09/15	10/09/15	1
RTSum - 0011524-04.2015.5.18.0014	09/09/15	10/09/15	1
RTSum - 0011525-86.2015.5.18.0014	09/09/15	23/09/15	14
RTSum - 0011529-26.2015.5.18.0014	10/09/15	14/09/15	4
RTSum - 0011531-93.2015.5.18.0014	10/09/15	24/09/15	14
RTSum - 0011533-63.2015.5.18.0014	10/09/15	24/09/15	14
RTSum - 0011536-18.2015.5.18.0014	11/09/15	16/11/15	66
RTSum - 0011551-75.2015.5.18.0017	04/09/15	09/09/15	5
RTSum - 0011571-75.2015.5.18.0014	15/09/15	21/09/15	6
RTSum - 0011575-15.2015.5.18.0014	16/09/15	18/11/15	63
RTSum - 0011577-82.2015.5.18.0014	16/09/15	18/11/15	63
RTSum - 0011578-67.2015.5.18.0014	16/09/15	18/11/15	63
RTSum - 0011581-22.2015.5.18.0014	17/09/15	10/11/15	54
RTSum - 0011592-51.2015.5.18.0014	18/09/15	20/10/15	32
RTSum - 0011601-13.2015.5.18.0014	21/09/15	25/09/15	4
RTSum - 0011604-02.2014.5.18.0014	22/09/14	16/01/15	116
RTSum - 0011604-02.2014.5.18.0014	22/09/14	16/01/15	116
RTSum - 0011611-57.2015.5.18.0014	22/09/15	10/11/15	49
RTSum - 0011611-57.2015.5.18.0014	22/09/15	16/12/15	85
RTSum - 0011611-57.2015.5.18.0014	22/09/15	18/12/15	87
RTSum - 0011614-12.2015.5.18.0014	23/09/15	10/11/15	48

**Legenda:**

**Ajuiz. Data do Ajuizamento;**

**Enc. da Instrução: Data da conclusão para proferir sentença;**

**Prazo: Quantidade de dias decorridos do ajuizamento até o encerramento da instrução.**



**PRAZO MÉDIO ENTRE O AJUIZAMENTO E O  
ENCERRAMENTO DA INSTRUÇÃO - 14ª VARA DO  
TRABALHO DE GOIÂNIA**

**ANTÔNIA HELENA GOMES BORGES  
TAVEIRA**

**SUMARÍSSIMO**

Qtd	Prazo Médio
471	36,37

Nr. Processo	Ajuiz.	nc. Instruçã	Prazo
RTSum - 0011632-33.2015.5.18.0014	24/09/15	28/10/15	34
RTSum - 0011634-37.2014.5.18.0014	24/09/14	05/03/15	162
RTSum - 0011646-66.2014.5.18.0009	20/11/14	03/02/15	75
RTSum - 0011646-66.2014.5.18.0009	20/11/14	03/02/15	75
RTSum - 0011663-53.2015.5.18.0014	29/09/15	12/11/15	44
RTSum - 0011663-53.2015.5.18.0014	29/09/15	17/12/15	79
RTSum - 0011683-44.2015.5.18.0014	01/10/15	09/11/15	39
RTSum - 0011707-06.2014.5.18.0015	14/11/14	05/03/15	111
RTSum - 0011707-06.2014.5.18.0015	14/11/14	20/03/15	126
RTSum - 0011729-33.2015.5.18.0014	07/10/15	10/11/15	34
RTSum - 0011731-03.2015.5.18.0014	07/10/15	29/10/15	22
RTSum - 0011747-88.2014.5.18.0014	15/10/14	16/04/15	183
RTSum - 0011794-28.2015.5.18.0014	16/10/15	20/10/15	4
RTSum - 0011812-83.2014.5.18.0014	23/10/14	09/06/15	229
RTSum - 0011910-74.2014.5.18.0012	02/12/14	23/02/15	83
RTSum - 0011910-74.2014.5.18.0012	02/12/14	17/03/15	105
RTSum - 0011950-50.2014.5.18.0014	17/11/14	16/04/15	150
RTSum - 0011951-35.2014.5.18.0014	17/11/14	21/01/15	65
RTSum - 0011953-05.2014.5.18.0014	17/11/14	30/01/15	74
RTSum - 0011992-02.2014.5.18.0014	24/11/14	19/01/15	56
RTSum - 0011992-02.2014.5.18.0014	24/11/14	05/02/15	73
RTSum - 0011992-02.2014.5.18.0014	24/11/14	13/02/15	81
RTSum - 0012026-74.2014.5.18.0014	27/11/14	07/01/15	41
RTSum - 0012031-96.2014.5.18.0014	27/11/14	12/02/15	77

**Legenda:**

**Ajuiz. Data do Ajuizamento;**

**Enc. da Instrução: Data da conclusão para proferir sentença;**

**Prazo: Quantidade de dias decorridos do ajuizamento até o encerramento da instrução.**



**PRAZO MÉDIO ENTRE O AJUIZAMENTO E O  
ENCERRAMENTO DA INSTRUÇÃO - 14ª VARA DO  
TRABALHO DE GOIÂNIA**

**ANTÔNIA HELENA GOMES BORGES  
TAVEIRA**

**SUMARÍSSIMO**

Qtd	Prazo Médio
471	36,37

Nr. Processo	Ajuiz.	nc. Instruçã	Prazo
RTSum - 0012046-65.2014.5.18.0014	01/12/14	26/01/15	56
RTSum - 0012061-46.2014.5.18.0010	08/01/15	29/01/15	21
RTSum - 0012065-71.2014.5.18.0014	04/12/14	26/01/15	53
RTSum - 0012073-78.2014.5.18.0004	04/02/15	23/02/15	19
RTSum - 0012074-33.2014.5.18.0014	05/12/14	27/01/15	53
RTSum - 0012078-70.2014.5.18.0014	05/12/14	27/01/15	53
RTSum - 0012084-77.2014.5.18.0014	08/12/14	27/01/15	50
RTSum - 0012085-62.2014.5.18.0014	08/12/14	04/05/15	147
RTSum - 0012085-62.2014.5.18.0014	08/12/14	18/05/15	161
RTSum - 0012096-91.2014.5.18.0014	10/12/14	28/01/15	49
RTSum - 0012096-91.2014.5.18.0014	10/12/14	12/02/15	64
RTSum - 0012107-23.2014.5.18.0014	11/12/14	28/01/15	48
RTSum - 0012109-90.2014.5.18.0014	12/12/14	28/01/15	47
RTSum - 0012113-30.2014.5.18.0014	12/12/14	29/01/15	48
RTSum - 0012123-95.2014.5.18.0007	10/12/14	29/01/15	50
RTSum - 0012133-21.2014.5.18.0014	16/12/14	26/01/15	41
RTSum - 0012137-58.2014.5.18.0014	17/12/14	03/02/15	48
RTSum - 0012140-13.2014.5.18.0014	17/12/14	02/02/15	47
RTSum - 0012141-95.2014.5.18.0014	17/12/14	10/02/15	55
RTSum - 0012143-53.2014.5.18.0018	08/01/15	12/01/15	4
RTSum - 0012146-20.2014.5.18.0014	18/12/14	10/03/15	82
RTSum - 0012146-20.2014.5.18.0014	18/12/14	09/04/15	112
RTSum - 0012149-72.2014.5.18.0014	18/12/14	29/01/15	42
RTSum - 0012149-93.2014.5.18.0007	12/12/14	12/01/15	31

**Legenda:**

**Ajuiz. Data do Ajuizamento;**

**Enc. da Instrução: Data da conclusão para proferir sentença;**

**Prazo: Quantidade de dias decorridos do ajuizamento até o encerramento da instrução.**



**PRAZO MÉDIO ENTRE O AJUIZAMENTO E O  
ENCERRAMENTO DA INSTRUÇÃO - 14ª VARA DO  
TRABALHO DE GOIÂNIA**

**ANTÔNIA HELENA GOMES BORGES  
TAVEIRA**

**SUMARÍSSIMO**

Qtd	Prazo Médio
471	36,37

Nr. Processo	Ajuiz.	nc. Instruçã	Prazo
RTSum - 0012150-57.2014.5.18.0014	18/12/14	03/02/15	47
RTSum - 0012152-27.2014.5.18.0014	18/12/14	03/02/15	47
RTSum - 0012152-27.2014.5.18.0014	18/12/14	24/02/15	68
RTSum - 0012158-34.2014.5.18.0014	19/12/14	11/05/15	143
RTSum - 0012158-34.2014.5.18.0014	19/12/14	22/05/15	154
RTSum - 0012161-86.2014.5.18.0014	19/12/14	02/02/15	45
RTSum - 0012164-41.2014.5.18.0014	19/12/14	11/03/15	82
RTSum - 0012167-93.2014.5.18.0014	19/12/14	08/01/15	20
RTSum - 0012171-33.2014.5.18.0014	22/12/14	08/01/15	17
RTSum - 0012172-18.2014.5.18.0014	22/12/14	04/02/15	44
RTSum - 0012175-70.2014.5.18.0014	23/12/14	04/02/15	43
RTSum - 0012175-70.2014.5.18.0014	23/12/14	05/03/15	72
RTSum - 0012230-24.2014.5.18.0013	16/12/14	12/01/15	27

**Legenda:**

**Ajuiz.** Data do Ajuizamento;

**Enc. da Instrução:** Data da conclusão para proferir sentença;

**Prazo:** Quantidade de dias decorridos do ajuizamento até o encerramento da instrução.

**BÁRBARA DE MORAES RIBEIRO  
SOARES FERRITO**

**SUMARÍSSIMO**

Qtd	Prazo Médio
1	123

**Legenda:**

**Ajuiz.** Data do Ajuizamento;

**Enc. da Instrução:** Data da conclusão para proferir sentença;

**Prazo:** Quantidade de dias decorridos do ajuizamento até o encerramento da instrução.





**PRAZO MÉDIO ENTRE O AJUIZAMENTO E O  
ENCERRAMENTO DA INSTRUÇÃO - 14ª VARA DO  
TRABALHO DE GOIÂNIA**

**BÁRBARA DE MORAES RIBEIRO  
SOARES FERRITO**

**SUMARÍSSIMO**

Qtd	Prazo Médio
1	123

Nr. Processo	Ajuiz.	nc. Instruçã	Prazo
RTSum - 0011783-33.2014.5.18.0014	20/10/14	20/02/15	123

Legenda:  
Ajuiz. Data do Ajuizamento;  
Enc. da Instrução: Data da conclusão para proferir sentença;  
Prazo: Quantidade de dias decorridos do ajuizamento até o encerramento da instrução.

**CECÍLIA AMÁLIA CUNHA SANTOS**

**SUMARÍSSIMO**

Qtd	Prazo Médio
1	29

Nr. Processo	Ajuiz.	nc. Instruçã	Prazo
RTSum - 0011891-28.2015.5.18.0014	03/11/15	02/12/15	29

Legenda:  
Ajuiz. Data do Ajuizamento;  
Enc. da Instrução: Data da conclusão para proferir sentença;  
Prazo: Quantidade de dias decorridos do ajuizamento até o encerramento da instrução.

**CELISMAR COÊLHO DE FIGUEIREDO**

**SUMARÍSSIMO**

Qtd	Prazo Médio
1	28

Legenda:  
Ajuiz. Data do Ajuizamento;  
Enc. da Instrução: Data da conclusão para proferir sentença;  
Prazo: Quantidade de dias decorridos do ajuizamento até o encerramento da instrução.



**PRAZO MÉDIO ENTRE O AJUIZAMENTO E O  
ENCERRAMENTO DA INSTRUÇÃO - 14ª VARA DO  
TRABALHO DE GOIÂNIA**

**CELISMAR COÊLHO DE FIGUEIREDO**

**SUMARÍSSIMO**

Qtd	Prazo Médio
1	28

Nr. Processo	Ajuiz.	nc. Instruçã	Prazo
RTSum - 0011861-90.2015.5.18.0014	27/10/15	24/11/15	28

**Legenda:**

**Ajuiz.** Data do Ajuizamento;

**Enc. da Instrução:** Data da conclusão para proferir sentença;

**Prazo:** Quantidade de dias decorridos do ajuizamento até o encerramento da instrução.

**CEUMARA DE SOUZA FREITAS E  
SOARES**

**SUMARÍSSIMO**

Qtd	Prazo Médio
2	31

Nr. Processo	Ajuiz.	nc. Instruçã	Prazo
RTSum - 0011580-67.2015.5.18.0004	26/10/15	03/12/15	38
RTSum - 0011959-75.2015.5.18.0014	16/11/15	10/12/15	24

**Legenda:**

**Ajuiz.** Data do Ajuizamento;

**Enc. da Instrução:** Data da conclusão para proferir sentença;

**Prazo:** Quantidade de dias decorridos do ajuizamento até o encerramento da instrução.

**EDUARDO TADEU THON**

**SUMARÍSSIMO**

Qtd	Prazo Médio
6	29,5

**Legenda:**

**Ajuiz.** Data do Ajuizamento;

**Enc. da Instrução:** Data da conclusão para proferir sentença;

**Prazo:** Quantidade de dias decorridos do ajuizamento até o encerramento da instrução.



## PRAZO MÉDIO ENTRE O AJUIZAMENTO E O ENCERRAMENTO DA INSTRUÇÃO - 14ª VARA DO TRABALHO DE GOIÂNIA

### EDUARDO TADEU THON

#### SUMARÍSSIMO

Qtd	Prazo Médio
6	29,5

Nr. Processo	Ajuiz.	nc. Instruçã	Prazo
RTSum - 0011610-72.2015.5.18.0014	22/09/15	27/10/15	35
RTSum - 0011618-49.2015.5.18.0014	23/09/15	27/10/15	34
RTSum - 0011689-51.2015.5.18.0014	01/10/15	27/10/15	26
RTSum - 0011782-14.2015.5.18.0014	15/10/15	19/11/15	35
RTSum - 0011940-69.2015.5.18.0014	11/11/15	08/12/15	27
RTSum - 0011975-29.2015.5.18.0014	18/11/15	08/12/15	20

**Legenda:**

**Ajuiz.** Data do Ajuizamento;

**Enc. da Instrução:** Data da conclusão para proferir sentença;

**Prazo:** Quantidade de dias decorridos do ajuizamento até o encerramento da instrução.

### GLENDIA MARIA COELHO RIBEIRO

#### SUMARÍSSIMO

Qtd	Prazo Médio
11	37,36

Nr. Processo	Ajuiz.	nc. Instruçã	Prazo
RTSum - 0011069-54.2015.5.18.0009	17/09/15	03/11/15	47
RTSum - 0011429-13.2015.5.18.0001	17/09/15	03/11/15	47
RTSum - 0011626-26.2015.5.18.0014	23/09/15	27/10/15	34
RTSum - 0011652-24.2015.5.18.0014	28/09/15	03/11/15	36
RTSum - 0011661-74.2015.5.18.0017	22/09/15	27/10/15	35
RTSum - 0011665-23.2015.5.18.0014	29/09/15	03/11/15	35
RTSum - 0011753-61.2015.5.18.0014	13/10/15	18/11/15	36
RTSum - 0011756-16.2015.5.18.0014	13/10/15	18/11/15	36

**Legenda:**

**Ajuiz.** Data do Ajuizamento;

**Enc. da Instrução:** Data da conclusão para proferir sentença;

**Prazo:** Quantidade de dias decorridos do ajuizamento até o encerramento da instrução.



**PRAZO MÉDIO ENTRE O AJUIZAMENTO E O  
ENCERRAMENTO DA INSTRUÇÃO - 14ª VARA DO  
TRABALHO DE GOIÂNIA**

**GLENDAMARIA COELHO RIBEIRO**

**SUMARÍSSIMO**

Qtd	Prazo Médio
11	37,36

Nr. Processo	Ajuiz.	nc. Instruçã	Prazo
RTSum - 0011760-53.2015.5.18.0014	14/10/15	18/11/15	35
RTSum - 0011763-08.2015.5.18.0014	14/10/15	18/11/15	35
RTSum - 0011767-45.2015.5.18.0014	14/10/15	18/11/15	35

**Legenda:**

**Ajuiz.** Data do Ajuizamento;

**Enc. da Instrução:** Data da conclusão para proferir sentença;

**Prazo:** Quantidade de dias decorridos do ajuizamento até o encerramento da instrução.

**HELVAN DOMINGOS PREGO**

**SUMARÍSSIMO**

Qtd	Prazo Médio
1	31

Nr. Processo	Ajuiz.	nc. Instruçã	Prazo
RTSum - 0010688-31.2015.5.18.0014	27/04/15	28/05/15	31

**Legenda:**

**Ajuiz.** Data do Ajuizamento;

**Enc. da Instrução:** Data da conclusão para proferir sentença;

**Prazo:** Quantidade de dias decorridos do ajuizamento até o encerramento da instrução.

**ISRAEL BRASIL ADOURIAN**

**SUMARÍSSIMO**

Qtd	Prazo Médio
6	31

Nr. Processo	Ajuiz.	nc. Instruçã	Prazo
RTSum - 0011445-31.2015.5.18.0012	30/09/15	19/11/15	50



**PRAZO MÉDIO ENTRE O AJUIZAMENTO E O  
ENCERRAMENTO DA INSTRUÇÃO - 14ª VARA DO  
TRABALHO DE GOIÂNIA**

**ISRAEL BRASIL ADOURIAN**

**SUMARÍSSIMO**

Qtd	Prazo Médio
6	31

Nr. Processo	Ajuiz.	nc. Instruçã	Prazo
RTSum - 0011672-18.2015.5.18.0013	02/10/15	19/11/15	48
RTSum - 0011903-42.2015.5.18.0014	04/11/15	20/11/15	16
RTSum - 0011910-34.2015.5.18.0014	05/11/15	01/12/15	26
RTSum - 0011972-74.2015.5.18.0014	17/11/15	14/12/15	27
RTSum - 0012022-03.2015.5.18.0014	25/11/15	14/12/15	19

**Legenda:**

**Ajuiz.** Data do Ajuizamento;

**Enc. da Instrução:** Data da conclusão para proferir sentença;

**Prazo:** Quantidade de dias decorridos do ajuizamento até o encerramento da instrução.

**KLEBER MOREIRA DA SILVA**

**SUMARÍSSIMO**

Qtd	Prazo Médio
1	36

Nr. Processo	Ajuiz.	nc. Instruçã	Prazo
RTSum - 0011684-29.2015.5.18.0014	01/10/15	06/11/15	36

**Legenda:**

**Ajuiz.** Data do Ajuizamento;

**Enc. da Instrução:** Data da conclusão para proferir sentença;

**Prazo:** Quantidade de dias decorridos do ajuizamento até o encerramento da instrução.

**LÍVIA FÁTIMA GONDIM PREGO**

**SUMARÍSSIMO**

Qtd	Prazo Médio
456	42,7



**PRAZO MÉDIO ENTRE O AJUIZAMENTO E O  
ENCERRAMENTO DA INSTRUÇÃO - 14ª VARA DO  
TRABALHO DE GOIÂNIA**

**LÍVIA FÁTIMA GONDIM PREGO**

**SUMARÍSSIMO**

Qtd	Prazo Médio
456	42,7

Nr. Processo	Ajuiz.	nc. Instruçã	Prazo
RTSum - 0010060-42.2015.5.18.0014	15/01/15	20/01/15	5
RTSum - 0010068-43.2015.5.18.0006	19/01/15	20/01/15	1
RTSum - 0010070-86.2015.5.18.0014	15/01/15	22/01/15	7
RTSum - 0010071-71.2015.5.18.0014	16/01/15	20/01/15	4
RTSum - 0010075-11.2015.5.18.0014	16/01/15	20/01/15	4
RTSum - 0010089-92.2015.5.18.0014	20/01/15	21/01/15	1
RTSum - 0010090-77.2015.5.18.0014	20/01/15	21/01/15	1
RTSum - 0010150-38.2015.5.18.0018	10/02/15	08/04/15	57
RTSum - 0010204-49.2015.5.18.0003	24/03/15	17/04/15	24
RTSum - 0010204-49.2015.5.18.0003	24/03/15	04/05/15	41
RTSum - 0010211-08.2015.5.18.0014	03/02/15	24/04/15	80
RTSum - 0010224-46.2015.5.18.0001	26/02/15	17/04/15	50
RTSum - 0010235-27.2015.5.18.0017	19/02/15	09/04/15	49
RTSum - 0010260-49.2015.5.18.0014	12/02/15	14/04/15	61
RTSum - 0010260-49.2015.5.18.0014	12/02/15	16/06/15	124
RTSum - 0010279-43.2015.5.18.0018	25/02/15	20/07/15	145
RTSum - 0010299-46.2015.5.18.0014	20/02/15	06/05/15	75
RTSum - 0010306-41.2015.5.18.0013	27/02/15	22/04/15	54
RTSum - 0010306-41.2015.5.18.0013	27/02/15	18/05/15	80
RTSum - 0010324-59.2015.5.18.0014	25/02/15	22/04/15	56
RTSum - 0010324-59.2015.5.18.0014	25/02/15	04/05/15	68
RTSum - 0010325-44.2015.5.18.0014	25/02/15	23/04/15	57
RTSum - 0010325-44.2015.5.18.0014	25/02/15	20/05/15	84
RTSum - 0010329-81.2015.5.18.0014	25/02/15	09/04/15	43
RTSum - 0010339-28.2015.5.18.0014	27/02/15	11/08/15	165

**Legenda:**

**Ajuiz.** Data do Ajuizamento;

**Enc. da Instrução:** Data da conclusão para proferir sentença;

**Prazo:** Quantidade de dias decorridos do ajuizamento até o encerramento da instrução.



**PRAZO MÉDIO ENTRE O AJUIZAMENTO E O ENCERRAMENTO DA INSTRUÇÃO - 14ª VARA DO TRABALHO DE GOIÂNIA**

**LÍVIA FÁTIMA GONDIM PREGO**

**SUMARÍSSIMO**

Qtd	Prazo Médio
456	42,7

Nr. Processo	Ajuiz.	nc. Instruçã	Prazo
RTSum - 0010339-28.2015.5.18.0014	27/02/15	13/10/15	228
RTSum - 0010339-28.2015.5.18.0014	27/02/15	22/10/15	237
RTSum - 0010350-57.2015.5.18.0014	02/03/15	13/04/15	42
RTSum - 0010352-27.2015.5.18.0014	02/03/15	28/04/15	57
RTSum - 0010352-27.2015.5.18.0014	02/03/15	29/04/15	58
RTSum - 0010355-79.2015.5.18.0014	02/03/15	13/04/15	42
RTSum - 0010355-79.2015.5.18.0014	02/03/15	05/05/15	64
RTSum - 0010382-62.2015.5.18.0014	05/03/15	15/04/15	41
RTSum - 0010385-17.2015.5.18.0014	05/03/15	15/04/15	41
RTSum - 0010395-61.2015.5.18.0014	06/03/15	05/05/15	60
RTSum - 0010395-61.2015.5.18.0014	06/03/15	15/06/15	101
RTSum - 0010398-16.2015.5.18.0014	07/03/15	17/04/15	41
RTSum - 0010399-98.2015.5.18.0014	08/03/15	17/04/15	40
RTSum - 0010399-98.2015.5.18.0014	08/03/15	18/05/15	71
RTSum - 0010401-68.2015.5.18.0014	08/03/15	06/05/15	59
RTSum - 0010408-60.2015.5.18.0014	09/03/15	14/04/15	36
RTSum - 0010410-30.2015.5.18.0014	09/03/15	14/04/15	36
RTSum - 0010418-07.2015.5.18.0014	10/03/15	22/04/15	43
RTSum - 0010421-59.2015.5.18.0014	10/03/15	22/04/15	43
RTSum - 0010432-88.2015.5.18.0014	12/03/15	23/04/15	42
RTSum - 0010433-73.2015.5.18.0014	12/03/15	23/04/15	42
RTSum - 0010443-20.2015.5.18.0014	13/03/15	17/04/15	35
RTSum - 0010445-87.2015.5.18.0014	13/03/15	12/05/15	60
RTSum - 0010446-72.2015.5.18.0014	13/03/15	24/04/15	42
RTSum - 0010451-94.2015.5.18.0014	16/03/15	24/04/15	39

**Legenda:**

**Ajuiz.** Data do Ajuizamento;

**Enc. da Instrução:** Data da conclusão para proferir sentença;

**Prazo:** Quantidade de dias decorridos do ajuizamento até o encerramento da instrução.



**PRAZO MÉDIO ENTRE O AJUIZAMENTO E O  
ENCERRAMENTO DA INSTRUÇÃO - 14ª VARA DO  
TRABALHO DE GOIÂNIA**

**LÍVIA FÁTIMA GONDIM PREGO**

**SUMARÍSSIMO**

Qtd	Prazo Médio
456	42,7

Nr. Processo	Ajuiz.	nc. Instruçã	Prazo
RTSum - 0010452-79.2015.5.18.0014	16/03/15	24/04/15	39
RTSum - 0010452-79.2015.5.18.0014	16/03/15	20/05/15	65
RTSum - 0010462-26.2015.5.18.0014	16/03/15	27/04/15	42
RTSum - 0010462-26.2015.5.18.0014	16/03/15	04/05/15	49
RTSum - 0010475-25.2015.5.18.0014	19/03/15	27/04/15	39
RTSum - 0010480-47.2015.5.18.0014	19/03/15	13/04/15	25
RTSum - 0010483-02.2015.5.18.0014	19/03/15	28/04/15	40
RTSum - 0010484-84.2015.5.18.0014	19/03/15	28/04/15	40
RTSum - 0010487-39.2015.5.18.0014	20/03/15	28/04/15	39
RTSum - 0010492-61.2015.5.18.0014	20/03/15	15/04/15	26
RTSum - 0010501-23.2015.5.18.0014	23/03/15	13/04/15	21
RTSum - 0010502-08.2015.5.18.0014	23/03/15	27/04/15	35
RTSum - 0010503-90.2015.5.18.0014	23/03/15	29/04/15	37
RTSum - 0010512-58.2015.5.18.0012	16/04/15	23/04/15	7
RTSum - 0010515-07.2015.5.18.0014	24/03/15	30/04/15	37
RTSum - 0010516-89.2015.5.18.0014	25/03/15	30/04/15	36
RTSum - 0010517-74.2015.5.18.0014	25/03/15	30/04/15	36
RTSum - 0010528-06.2015.5.18.0014	26/03/15	23/04/15	28
RTSum - 0010533-28.2015.5.18.0014	26/03/15	29/04/15	34
RTSum - 0010559-26.2015.5.18.0014	31/03/15	04/05/15	34
RTSum - 0010559-26.2015.5.18.0014	31/03/15	11/06/15	72
RTSum - 0010561-93.2015.5.18.0014	01/04/15	19/05/15	48
RTSum - 0010576-62.2015.5.18.0014	06/04/15	05/05/15	29
RTSum - 0010584-39.2015.5.18.0014	07/04/15	05/05/15	28
RTSum - 0010587-91.2015.5.18.0014	07/04/15	14/05/15	37

**Legenda:**

**Ajuiz.** Data do Ajuizamento;

**Enc. da Instrução:** Data da conclusão para proferir sentença;

**Prazo:** Quantidade de dias decorridos do ajuizamento até o encerramento da instrução.





**PRAZO MÉDIO ENTRE O AJUIZAMENTO E O  
ENCERRAMENTO DA INSTRUÇÃO - 14ª VARA DO  
TRABALHO DE GOIÂNIA**

**LÍVIA FÁTIMA GONDIM PREGO**

**SUMARÍSSIMO**

Qtd	Prazo Médio
456	42,7

Nr. Processo	Ajuiz.	nc. Instruçã	Prazo
RTSum - 0010590-46.2015.5.18.0014	07/04/15	19/05/15	42
RTSum - 0010592-34.2015.5.18.0008	22/04/15	19/05/15	27
RTSum - 0010597-38.2015.5.18.0014	08/04/15	06/05/15	28
RTSum - 0010598-29.2015.5.18.0012	12/05/15	01/09/15	112
RTSum - 0010599-08.2015.5.18.0014	08/04/15	27/04/15	19
RTSum - 0010602-60.2015.5.18.0014	09/04/15	06/05/15	27
RTSum - 0010608-67.2015.5.18.0014	09/04/15	26/08/15	139
RTSum - 0010610-37.2015.5.18.0014	09/04/15	07/05/15	28
RTSum - 0010613-92.2015.5.18.0013	15/04/15	08/06/15	54
RTSum - 0010613-92.2015.5.18.0013	15/04/15	07/07/15	83
RTSum - 0010619-96.2015.5.18.0014	12/04/15	07/05/15	25
RTSum - 0010622-51.2015.5.18.0014	13/04/15	29/04/15	16
RTSum - 0010625-06.2015.5.18.0014	13/04/15	08/05/15	25
RTSum - 0010627-73.2015.5.18.0014	13/04/15	08/05/15	25
RTSum - 0010634-65.2015.5.18.0014	14/04/15	08/05/15	24
RTSum - 0010637-20.2015.5.18.0014	15/04/15	22/04/15	7
RTSum - 0010639-87.2015.5.18.0014	15/04/15	23/04/15	8
RTSum - 0010649-34.2015.5.18.0014	17/04/15	11/05/15	24
RTSum - 0010650-19.2015.5.18.0014	17/04/15	11/05/15	24
RTSum - 0010650-19.2015.5.18.0014	17/04/15	11/06/15	55
RTSum - 0010660-63.2015.5.18.0014	20/04/15	11/05/15	21
RTSum - 0010660-63.2015.5.18.0014	20/04/15	15/06/15	56
RTSum - 0010661-48.2015.5.18.0014	20/04/15	18/05/15	28
RTSum - 0010672-77.2015.5.18.0014	23/04/15	12/05/15	19
RTSum - 0010674-47.2015.5.18.0014	24/04/15	12/05/15	18

**Legenda:**

**Ajuiz.** Data do Ajuizamento;

**Enc. da Instrução:** Data da conclusão para proferir sentença;

**Prazo:** Quantidade de dias decorridos do ajuizamento até o encerramento da instrução.



**PRAZO MÉDIO ENTRE O AJUIZAMENTO E O  
ENCERRAMENTO DA INSTRUÇÃO - 14ª VARA DO  
TRABALHO DE GOIÂNIA**

**LÍVIA FÁTIMA GONDIM PREGO**

**SUMARÍSSIMO**

Qtd	Prazo Médio
456	42,7

Nr. Processo	Ajuiz.	nc. Instruçã	Prazo
RTSum - 0010676-17.2015.5.18.0014	24/04/15	12/05/15	18
RTSum - 0010686-61.2015.5.18.0014	24/04/15	13/05/15	19
RTSum - 0010693-77.2015.5.18.0006	29/04/15	27/07/15	89
RTSum - 0010694-38.2015.5.18.0014	27/04/15	13/05/15	16
RTSum - 0010702-15.2015.5.18.0014	28/04/15	26/05/15	28
RTSum - 0010702-15.2015.5.18.0014	28/04/15	03/07/15	66
RTSum - 0010705-67.2015.5.18.0014	28/04/15	16/09/15	141
RTSum - 0010705-67.2015.5.18.0014	28/04/15	13/10/15	168
RTSum - 0010707-37.2015.5.18.0014	28/04/15	14/05/15	16
RTSum - 0010710-25.2015.5.18.0003	11/05/15	01/06/15	21
RTSum - 0010717-81.2015.5.18.0014	29/04/15	15/05/15	16
RTSum - 0010728-13.2015.5.18.0014	30/04/15	03/06/15	34
RTSum - 0010730-80.2015.5.18.0014	01/05/15	18/05/15	17
RTSum - 0010730-80.2015.5.18.0014	01/05/15	18/06/15	48
RTSum - 0010751-56.2015.5.18.0014	05/05/15	08/06/15	34
RTSum - 0010751-56.2015.5.18.0014	05/05/15	03/07/15	59
RTSum - 0010754-11.2015.5.18.0014	05/05/15	07/05/15	2
RTSum - 0010757-63.2015.5.18.0014	06/05/15	20/05/15	14
RTSum - 0010757-63.2015.5.18.0014	06/05/15	11/06/15	36
RTSum - 0010758-48.2015.5.18.0014	06/05/15	11/05/15	5
RTSum - 0010768-92.2015.5.18.0014	07/05/15	25/05/15	18
RTSum - 0010772-32.2015.5.18.0014	07/05/15	25/05/15	18
RTSum - 0010775-84.2015.5.18.0014	08/05/15	19/10/15	164
RTSum - 0010781-91.2015.5.18.0014	08/05/15	15/06/15	38
RTSum - 0010781-91.2015.5.18.0014	08/05/15	18/06/15	41

**Legenda:**

**Ajuiz.** Data do Ajuizamento;

**Enc. da Instrução:** Data da conclusão para proferir sentença;

**Prazo:** Quantidade de dias decorridos do ajuizamento até o encerramento da instrução.



**PRAZO MÉDIO ENTRE O AJUIZAMENTO E O  
ENCERRAMENTO DA INSTRUÇÃO - 14ª VARA DO  
TRABALHO DE GOIÂNIA**

**LÍVIA FÁTIMA GONDIM PREGO**

**SUMARÍSSIMO**

Qtd	Prazo Médio
456	42,7

Nr. Processo	Ajuiz.	nc. Instruçã	Prazo
RTSum - 0010782-91.2015.5.18.0009	20/05/15	03/08/15	75
RTSum - 0010795-96.2015.5.18.0007	22/05/15	27/07/15	66
RTSum - 0010804-37.2015.5.18.0014	12/05/15	03/08/15	83
RTSum - 0010804-37.2015.5.18.0014	12/05/15	25/09/15	136
RTSum - 0010812-14.2015.5.18.0014	13/05/15	18/05/15	5
RTSum - 0010816-51.2015.5.18.0014	14/05/15	01/06/15	18
RTSum - 0010824-28.2015.5.18.0014	15/05/15	09/06/15	25
RTSum - 0010827-80.2015.5.18.0014	17/05/15	03/06/15	17
RTSum - 0010842-49.2015.5.18.0014	19/05/15	28/07/15	70
RTSum - 0010855-39.2015.5.18.0017	22/05/15	11/06/15	20
RTSum - 0010856-33.2015.5.18.0014	21/05/15	27/07/15	67
RTSum - 0010859-85.2015.5.18.0014	21/05/15	28/08/15	99
RTSum - 0010859-85.2015.5.18.0014	21/05/15	13/10/15	145
RTSum - 0010862-40.2015.5.18.0014	22/05/15	29/07/15	68
RTSum - 0010863-25.2015.5.18.0014	22/05/15	29/07/15	68
RTSum - 0010864-10.2015.5.18.0014	22/05/15	03/11/15	165
RTSum - 0010864-10.2015.5.18.0014	22/05/15	23/11/15	185
RTSum - 0010885-83.2015.5.18.0014	26/05/15	11/06/15	16
RTSum - 0010897-97.2015.5.18.0014	27/05/15	28/08/15	93
RTSum - 0010897-97.2015.5.18.0014	27/05/15	21/10/15	147
RTSum - 0010907-44.2015.5.18.0014	28/05/15	01/06/15	4
RTSum - 0010908-29.2015.5.18.0014	28/05/15	27/07/15	60
RTSum - 0010909-14.2015.5.18.0014	28/05/15	01/06/15	4
RTSum - 0010912-66.2015.5.18.0014	29/05/15	01/06/15	3
RTSum - 0010922-13.2015.5.18.0014	30/05/15	06/08/15	68

**Legenda:**

**Ajuiz.** Data do Ajuizamento;

**Enc. da Instrução:** Data da conclusão para proferir sentença;

**Prazo:** Quantidade de dias decorridos do ajuizamento até o encerramento da instrução.



**PRAZO MÉDIO ENTRE O AJUIZAMENTO E O  
ENCERRAMENTO DA INSTRUÇÃO - 14ª VARA DO  
TRABALHO DE GOIÂNIA**

**LÍVIA FÁTIMA GONDIM PREGO**

**SUMARÍSSIMO**

Qtd	Prazo Médio
456	42,7

Nr. Processo	Ajuiz.	nc. Instruçã	Prazo
RTSum - 0010922-13.2015.5.18.0014	30/05/15	28/08/15	90
RTSum - 0010942-04.2015.5.18.0014	02/06/15	11/08/15	70
RTSum - 0010946-41.2015.5.18.0014	03/06/15	27/07/15	54
RTSum - 0010948-11.2015.5.18.0014	03/06/15	10/06/15	7
RTSum - 0010948-23.2015.5.18.0010	22/06/15	11/08/15	50
RTSum - 0010955-03.2015.5.18.0014	06/06/15	27/07/15	51
RTSum - 0010958-55.2015.5.18.0014	08/06/15	28/07/15	50
RTSum - 0010960-25.2015.5.18.0014	08/06/15	10/06/15	2
RTSum - 0010961-10.2015.5.18.0014	08/06/15	28/07/15	50
RTSum - 0010964-95.2015.5.18.0003	19/08/15	21/08/15	2
RTSum - 0010966-32.2015.5.18.0014	08/06/15	10/06/15	2
RTSum - 0010968-02.2015.5.18.0014	09/06/15	11/06/15	2
RTSum - 0010969-84.2015.5.18.0014	09/06/15	26/08/15	78
RTSum - 0010980-16.2015.5.18.0014	10/06/15	11/06/15	1
RTSum - 0011014-25.2014.5.18.0014	16/06/14	20/04/15	308
RTSum - 0011020-95.2015.5.18.0014	15/06/15	16/06/15	1
RTSum - 0011023-71.2015.5.18.0007	17/08/15	28/09/15	42
RTSum - 0011023-71.2015.5.18.0007	17/08/15	14/10/15	58
RTSum - 0011030-42.2015.5.18.0014	16/06/15	31/08/15	76
RTSum - 0011030-42.2015.5.18.0014	16/06/15	14/10/15	120
RTSum - 0011033-94.2015.5.18.0014	16/06/15	29/10/15	135
RTSum - 0011044-17.2015.5.18.0017	03/08/15	24/08/15	21
RTSum - 0011044-26.2015.5.18.0014	17/06/15	20/07/15	33
RTSum - 0011053-85.2015.5.18.0014	18/06/15	19/08/15	62
RTSum - 0011059-92.2015.5.18.0014	19/06/15	20/07/15	31

**Legenda:**

**Ajuiz.** Data do Ajuizamento;

**Enc. da Instrução:** Data da conclusão para proferir sentença;

**Prazo:** Quantidade de dias decorridos do ajuizamento até o encerramento da instrução.



**PRAZO MÉDIO ENTRE O AJUIZAMENTO E O  
ENCERRAMENTO DA INSTRUÇÃO - 14ª VARA DO  
TRABALHO DE GOIÂNIA**

**LÍVIA FÁTIMA GONDIM PREGO**

**SUMARÍSSIMO**

Qtd	Prazo Médio
456	42,7

Nr. Processo	Ajuiz.	nc. Instruçã	Prazo
RTSum - 0011060-77.2015.5.18.0014	19/06/15	21/07/15	32
RTSum - 0011061-62.2015.5.18.0014	19/06/15	21/07/15	32
RTSum - 0011064-17.2015.5.18.0014	21/06/15	21/07/15	30
RTSum - 0011064-17.2015.5.18.0014	21/06/15	24/08/15	64
RTSum - 0011064-50.2015.5.18.0003	20/08/15	10/09/15	21
RTSum - 0011066-84.2015.5.18.0014	22/06/15	21/07/15	29
RTSum - 0011067-69.2015.5.18.0014	22/06/15	22/07/15	30
RTSum - 0011069-39.2015.5.18.0014	22/06/15	24/07/15	32
RTSum - 0011069-39.2015.5.18.0014	22/06/15	01/09/15	71
RTSum - 0011070-24.2015.5.18.0014	23/06/15	14/10/15	113
RTSum - 0011070-48.2015.5.18.0006	23/06/15	11/08/15	49
RTSum - 0011072-81.2015.5.18.0082	20/07/15	21/07/15	1
RTSum - 0011072-91.2015.5.18.0014	23/06/15	24/07/15	31
RTSum - 0011072-91.2015.5.18.0014	23/06/15	18/08/15	56
RTSum - 0011076-31.2015.5.18.0014	23/06/15	23/07/15	30
RTSum - 0011082-56.2015.5.18.0008	30/06/15	04/09/15	66
RTSum - 0011084-08.2015.5.18.0014	24/06/15	24/08/15	61
RTSum - 0011091-97.2015.5.18.0014	25/06/15	12/08/15	48
RTSum - 0011091-97.2015.5.18.0014	25/06/15	23/09/15	90
RTSum - 0011093-67.2015.5.18.0014	25/06/15	03/08/15	39
RTSum - 0011095-37.2015.5.18.0014	26/06/15	03/08/15	38
RTSum - 0011100-59.2015.5.18.0014	29/06/15	31/08/15	63
RTSum - 0011104-96.2015.5.18.0014	29/06/15	19/08/15	51
RTSum - 0011104-96.2015.5.18.0014	29/06/15	23/09/15	86
RTSum - 0011106-66.2015.5.18.0014	29/06/15	04/08/15	36

**Legenda:**

**Ajuiz.** Data do Ajuizamento;

**Enc. da Instrução:** Data da conclusão para proferir sentença;

**Prazo:** Quantidade de dias decorridos do ajuizamento até o encerramento da instrução.



**PRAZO MÉDIO ENTRE O AJUIZAMENTO E O  
ENCERRAMENTO DA INSTRUÇÃO - 14ª VARA DO  
TRABALHO DE GOIÂNIA**

**LÍVIA FÁTIMA GONDIM PREGO**

**SUMARÍSSIMO**

Qtd	Prazo Médio
456	42,7

Nr. Processo	Ajuiz.	nc. Instruçã	Prazo
RTSum - 0011109-21.2015.5.18.0014	30/06/15	05/08/15	36
RTSum - 0011111-88.2015.5.18.0014	30/06/15	31/08/15	62
RTSum - 0011116-13.2015.5.18.0014	30/06/15	05/08/15	36
RTSum - 0011119-65.2015.5.18.0014	01/07/15	06/08/15	36
RTSum - 0011120-50.2015.5.18.0014	01/07/15	06/08/15	36
RTSum - 0011122-20.2015.5.18.0014	01/07/15	07/08/15	37
RTSum - 0011127-42.2015.5.18.0014	01/07/15	07/08/15	37
RTSum - 0011128-27.2015.5.18.0014	01/07/15	07/08/15	37
RTSum - 0011137-86.2015.5.18.0014	03/07/15	10/08/15	38
RTSum - 0011140-41.2015.5.18.0014	03/07/15	24/08/15	52
RTSum - 0011140-41.2015.5.18.0014	03/07/15	21/09/15	80
RTSum - 0011143-93.2015.5.18.0014	06/07/15	25/08/15	50
RTSum - 0011145-63.2015.5.18.0014	06/07/15	10/08/15	35
RTSum - 0011146-48.2015.5.18.0014	06/07/15	26/08/15	51
RTSum - 0011146-48.2015.5.18.0014	06/07/15	23/09/15	79
RTSum - 0011148-18.2015.5.18.0014	06/07/15	12/08/15	37
RTSum - 0011153-40.2015.5.18.0014	07/07/15	12/08/15	36
RTSum - 0011158-62.2015.5.18.0014	08/07/15	13/08/15	36
RTSum - 0011160-32.2015.5.18.0014	08/07/15	17/12/15	162
RTSum - 0011165-54.2015.5.18.0014	08/07/15	12/08/15	35
RTSum - 0011166-39.2015.5.18.0014	08/07/15	24/08/15	47
RTSum - 0011169-91.2015.5.18.0014	08/07/15	04/09/15	58
RTSum - 0011176-83.2015.5.18.0014	09/07/15	04/09/15	57
RTSum - 0011186-30.2015.5.18.0014	11/07/15	21/09/15	72
RTSum - 0011186-30.2015.5.18.0014	11/07/15	21/10/15	102

**Legenda:**

**Ajuiz.** Data do Ajuizamento;

**Enc. da Instrução:** Data da conclusão para proferir sentença;

**Prazo:** Quantidade de dias decorridos do ajuizamento até o encerramento da instrução.



**PRAZO MÉDIO ENTRE O AJUIZAMENTO E O  
ENCERRAMENTO DA INSTRUÇÃO - 14ª VARA DO  
TRABALHO DE GOIÂNIA**

**LÍVIA FÁTIMA GONDIM PREGO**

**SUMARÍSSIMO**

Qtd	Prazo Médio
456	42,7

Nr. Processo	Ajuiz.	nc. Instruçã	Prazo
RTSum - 0011187-15.2015.5.18.0014	12/07/15	30/09/15	80
RTSum - 0011187-15.2015.5.18.0014	12/07/15	08/10/15	88
RTSum - 0011189-82.2015.5.18.0014	13/07/15	28/07/15	15
RTSum - 0011192-37.2015.5.18.0014	13/07/15	01/12/15	141
RTSum - 0011197-59.2015.5.18.0014	14/07/15	14/09/15	62
RTSum - 0011198-44.2015.5.18.0014	14/07/15	01/09/15	49
RTSum - 0011201-29.2015.5.18.0004	17/07/15	25/08/15	39
RTSum - 0011202-81.2015.5.18.0014	14/07/15	14/09/15	62
RTSum - 0011202-81.2015.5.18.0014	14/07/15	14/10/15	92
RTSum - 0011205-36.2015.5.18.0014	15/07/15	14/09/15	61
RTSum - 0011205-36.2015.5.18.0014	15/07/15	21/10/15	98
RTSum - 0011208-88.2015.5.18.0014	15/07/15	01/09/15	48
RTSum - 0011209-73.2015.5.18.0014	15/07/15	19/08/15	35
RTSum - 0011212-28.2015.5.18.0014	16/07/15	20/07/15	4
RTSum - 0011212-49.2015.5.18.0007	20/08/15	09/09/15	20
RTSum - 0011213-13.2015.5.18.0014	16/07/15	22/07/15	6
RTSum - 0011215-80.2015.5.18.0014	16/07/15	19/08/15	34
RTSum - 0011217-50.2015.5.18.0014	17/07/15	10/08/15	24
RTSum - 0011219-20.2015.5.18.0014	17/07/15	22/07/15	5
RTSum - 0011220-05.2015.5.18.0014	17/07/15	20/07/15	3
RTSum - 0011222-66.2015.5.18.0016	13/08/15	19/08/15	6
RTSum - 0011223-57.2015.5.18.0014	17/07/15	18/09/15	63
RTSum - 0011226-12.2015.5.18.0014	20/07/15	20/07/15	0
RTSum - 0011231-34.2015.5.18.0014	21/07/15	20/08/15	30
RTSum - 0011234-86.2015.5.18.0014	21/07/15	03/09/15	44

**Legenda:**

**Ajuiz.** Data do Ajuizamento;

**Enc. da Instrução:** Data da conclusão para proferir sentença;

**Prazo:** Quantidade de dias decorridos do ajuizamento até o encerramento da instrução.



**PRAZO MÉDIO ENTRE O AJUIZAMENTO E O  
ENCERRAMENTO DA INSTRUÇÃO - 14ª VARA DO  
TRABALHO DE GOIÂNIA**

**LÍVIA FÁTIMA GONDIM PREGO**

**SUMARÍSSIMO**

Qtd	Prazo Médio
456	42,7

Nr. Processo	Ajuiz.	nc. Instruçã	Prazo
RTSum - 0011234-86.2015.5.18.0014	21/07/15	01/10/15	72
RTSum - 0011235-71.2015.5.18.0014	21/07/15	20/08/15	30
RTSum - 0011240-93.2015.5.18.0014	22/07/15	10/09/15	50
RTSum - 0011240-93.2015.5.18.0014	22/07/15	14/10/15	84
RTSum - 0011245-18.2015.5.18.0014	23/07/15	24/08/15	32
RTSum - 0011246-03.2015.5.18.0014	23/07/15	18/09/15	57
RTSum - 0011246-03.2015.5.18.0014	23/07/15	13/10/15	82
RTSum - 0011258-17.2015.5.18.0014	27/07/15	25/08/15	29
RTSum - 0011261-69.2015.5.18.0014	27/07/15	16/09/15	51
RTSum - 0011261-69.2015.5.18.0014	27/07/15	13/10/15	78
RTSum - 0011264-24.2015.5.18.0014	27/07/15	29/07/15	2
RTSum - 0011269-46.2015.5.18.0014	28/07/15	29/07/15	1
RTSum - 0011270-31.2015.5.18.0014	28/07/15	30/07/15	2
RTSum - 0011272-98.2015.5.18.0014	28/07/15	25/08/15	28
RTSum - 0011272-98.2015.5.18.0014	28/07/15	23/09/15	57
RTSum - 0011273-83.2015.5.18.0014	28/07/15	30/07/15	2
RTSum - 0011274-68.2015.5.18.0014	28/07/15	13/08/15	16
RTSum - 0011275-71.2015.5.18.0008	03/08/15	21/08/15	18
RTSum - 0011284-15.2015.5.18.0014	30/07/15	26/08/15	27
RTSum - 0011292-89.2015.5.18.0014	31/07/15	24/08/15	24
RTSum - 0011293-74.2015.5.18.0014	31/07/15	03/08/15	3
RTSum - 0011296-29.2015.5.18.0014	31/07/15	03/08/15	3
RTSum - 0011296-29.2015.5.18.0014	31/07/15	03/08/15	3
RTSum - 0011297-14.2015.5.18.0014	31/07/15	27/08/15	27
RTSum - 0011298-96.2015.5.18.0014	03/08/15	04/08/15	1

**Legenda:**

**Ajuiz.** Data do Ajuizamento;

**Enc. da Instrução:** Data da conclusão para proferir sentença;

**Prazo:** Quantidade de dias decorridos do ajuizamento até o encerramento da instrução.





**PRAZO MÉDIO ENTRE O AJUIZAMENTO E O  
ENCERRAMENTO DA INSTRUÇÃO - 14ª VARA DO  
TRABALHO DE GOIÂNIA**

**LÍVIA FÁTIMA GONDIM PREGO**

**SUMARÍSSIMO**

Qtd	Prazo Médio
456	42,7

Nr. Processo	Ajuiz.	nc. Instruçã	Prazo
RTSum - 0011299-81.2015.5.18.0014	03/08/15	05/08/15	2
RTSum - 0011300-66.2015.5.18.0014	03/08/15	07/08/15	4
RTSum - 0011302-30.2015.5.18.0016	27/08/15	28/08/15	1
RTSum - 0011303-21.2015.5.18.0014	04/08/15	23/08/15	19
RTSum - 0011306-73.2015.5.18.0014	04/08/15	25/11/15	113
RTSum - 0011313-65.2015.5.18.0014	05/08/15	07/08/15	2
RTSum - 0011315-35.2015.5.18.0014	05/08/15	07/08/15	2
RTSum - 0011316-20.2015.5.18.0014	05/08/15	11/08/15	6
RTSum - 0011320-57.2015.5.18.0014	06/08/15	21/09/15	46
RTSum - 0011320-57.2015.5.18.0014	06/08/15	15/10/15	70
RTSum - 0011323-12.2015.5.18.0014	06/08/15	10/08/15	4
RTSum - 0011328-34.2015.5.18.0014	07/08/15	11/08/15	4
RTSum - 0011335-26.2015.5.18.0014	09/08/15	12/08/15	3
RTSum - 0011341-33.2015.5.18.0014	10/08/15	01/09/15	22
RTSum - 0011343-03.2015.5.18.0014	10/08/15	27/08/15	17
RTSum - 0011345-70.2015.5.18.0014	11/08/15	13/08/15	2
RTSum - 0011353-65.2015.5.18.0008	10/08/15	04/09/15	25
RTSum - 0011358-69.2015.5.18.0014	12/08/15	04/11/15	84
RTSum - 0011358-69.2015.5.18.0014	12/08/15	14/12/15	124
RTSum - 0011359-54.2015.5.18.0014	12/08/15	03/09/15	22
RTSum - 0011366-46.2015.5.18.0014	13/08/15	18/08/15	5
RTSum - 0011368-16.2015.5.18.0014	13/08/15	09/09/15	27
RTSum - 0011368-16.2015.5.18.0014	13/08/15	13/10/15	61
RTSum - 0011370-83.2015.5.18.0014	13/08/15	03/09/15	21
RTSum - 0011371-68.2015.5.18.0014	13/08/15	03/09/15	21

**Legenda:**

**Ajuiz.** Data do Ajuizamento;

**Enc. da Instrução:** Data da conclusão para proferir sentença;

**Prazo:** Quantidade de dias decorridos do ajuizamento até o encerramento da instrução.



## PRAZO MÉDIO ENTRE O AJUIZAMENTO E O ENCERRAMENTO DA INSTRUÇÃO - 14ª VARA DO TRABALHO DE GOIÂNIA

**LÍVIA FÁTIMA GONDIM PREGO**

**SUMARÍSSIMO**

Qtd	Prazo Médio
456	42,7

Nr. Processo	Ajuiz.	nc. Instruçã	Prazo
RTSum - 0011374-23.2015.5.18.0014	14/08/15	21/08/15	7
RTSum - 0011376-90.2015.5.18.0014	14/08/15	19/08/15	5
RTSum - 0011382-97.2015.5.18.0014	17/08/15	08/09/15	22
RTSum - 0011388-07.2015.5.18.0014	17/08/15	08/09/15	22
RTSum - 0011390-74.2015.5.18.0014	18/08/15	08/09/15	21
RTSum - 0011394-14.2015.5.18.0014	19/08/15	21/08/15	2
RTSum - 0011396-81.2015.5.18.0014	19/08/15	21/08/15	2
RTSum - 0011397-66.2015.5.18.0014	19/08/15	25/08/15	6
RTSum - 0011398-51.2015.5.18.0014	19/08/15	21/08/15	2
RTSum - 0011401-45.2015.5.18.0001	16/09/15	17/11/15	62
RTSum - 0011401-45.2015.5.18.0001	16/09/15	14/12/15	89
RTSum - 0011402-88.2015.5.18.0014	19/08/15	23/09/15	35
RTSum - 0011402-88.2015.5.18.0014	19/08/15	08/10/15	50
RTSum - 0011403-73.2015.5.18.0014	19/08/15	25/08/15	6
RTSum - 0011421-21.2015.5.18.0006	24/08/15	27/08/15	3
RTSum - 0011444-40.2015.5.18.0014	26/08/15	28/08/15	2
RTSum - 0011445-25.2015.5.18.0014	27/08/15	01/09/15	5
RTSum - 0011446-10.2015.5.18.0014	27/08/15	14/09/15	18
RTSum - 0011450-47.2015.5.18.0014	27/08/15	31/08/15	4
RTSum - 0011453-05.2015.5.18.0013	02/09/15	28/09/15	26
RTSum - 0011462-97.2015.5.18.0002	15/10/15	30/11/15	46
RTSum - 0011465-50.2014.5.18.0014	29/08/14	28/01/15	152
RTSum - 0011474-75.2015.5.18.0014	31/08/15	15/09/15	15
RTSum - 0011475-60.2015.5.18.0014	31/08/15	15/09/15	15
RTSum - 0011478-42.2015.5.18.0005	02/09/15	28/09/15	26

**Legenda:**

**Ajuiz.** Data do Ajuizamento;

**Enc. da Instrução:** Data da conclusão para proferir sentença;

**Prazo:** Quantidade de dias decorridos do ajuizamento até o encerramento da instrução.



**PRAZO MÉDIO ENTRE O AJUIZAMENTO E O  
ENCERRAMENTO DA INSTRUÇÃO - 14ª VARA DO  
TRABALHO DE GOIÂNIA**

**LÍVIA FÁTIMA GONDIM PREGO**

**SUMARÍSSIMO**

Qtd	Prazo Médio
456	42,7

Nr. Processo	Ajuiz.	nc. Instruçã	Prazo
RTSum - 0011481-85.2015.5.18.0008	16/09/15	01/10/15	15
RTSum - 0011485-07.2015.5.18.0014	01/09/15	24/09/15	23
RTSum - 0011485-07.2015.5.18.0014	01/09/15	08/10/15	37
RTSum - 0011500-73.2015.5.18.0014	03/09/15	04/09/15	1
RTSum - 0011506-68.2015.5.18.0018	16/09/15	14/10/15	28
RTSum - 0011523-19.2015.5.18.0014	09/09/15	10/11/15	62
RTSum - 0011528-41.2015.5.18.0014	10/09/15	14/09/15	4
RTSum - 0011537-03.2015.5.18.0014	11/09/15	27/10/15	46
RTSum - 0011540-46.2015.5.18.0017	10/09/15	28/09/15	18
RTSum - 0011546-62.2015.5.18.0014	14/09/15	28/09/15	14
RTSum - 0011546-62.2015.5.18.0014	14/09/15	13/10/15	29
RTSum - 0011554-73.2014.5.18.0014	12/09/14	28/01/15	138
RTSum - 0011561-31.2015.5.18.0014	14/09/15	02/10/15	18
RTSum - 0011570-96.2015.5.18.0012	27/10/15	03/11/15	7
RTSum - 0011583-89.2015.5.18.0014	17/09/15	26/10/15	39
RTSum - 0011590-81.2015.5.18.0014	18/09/15	30/09/15	12
RTSum - 0011594-21.2015.5.18.0014	18/09/15	23/09/15	5
RTSum - 0011595-06.2015.5.18.0014	18/09/15	28/09/15	10
RTSum - 0011599-43.2015.5.18.0014	21/09/15	10/11/15	50
RTSum - 0011599-43.2015.5.18.0014	21/09/15	16/12/15	86
RTSum - 0011609-87.2015.5.18.0014	22/09/15	30/09/15	8
RTSum - 0011610-87.2015.5.18.0009	09/10/15	14/12/15	66
RTSum - 0011611-51.2015.5.18.0016	20/10/15	08/12/15	49
RTSum - 0011613-27.2015.5.18.0014	22/09/15	29/09/15	7
RTSum - 0011615-94.2015.5.18.0014	23/09/15	27/11/15	65

**Legenda:**

**Ajuiz.** Data do Ajuizamento;

**Enc. da Instrução:** Data da conclusão para proferir sentença;

**Prazo:** Quantidade de dias decorridos do ajuizamento até o encerramento da instrução.



**PRAZO MÉDIO ENTRE O AJUIZAMENTO E O  
ENCERRAMENTO DA INSTRUÇÃO - 14ª VARA DO  
TRABALHO DE GOIÂNIA**

**LÍVIA FÁTIMA GONDIM PREGO**

**SUMARÍSSIMO**

Qtd	Prazo Médio
456	42,7

Nr. Processo	Ajuiz.	nc. Instruçã	Prazo
RTSum - 0011627-11.2015.5.18.0014	23/09/15	30/09/15	7
RTSum - 0011636-70.2015.5.18.0014	24/09/15	17/11/15	54
RTSum - 0011636-70.2015.5.18.0014	24/09/15	14/12/15	81
RTSum - 0011640-10.2015.5.18.0014	25/09/15	18/11/15	54
RTSum - 0011643-62.2015.5.18.0014	25/09/15	01/10/15	6
RTSum - 0011644-47.2015.5.18.0014	25/09/15	22/10/15	27
RTSum - 0011645-32.2015.5.18.0014	25/09/15	18/11/15	54
RTSum - 0011646-17.2015.5.18.0014	25/09/15	30/09/15	5
RTSum - 0011648-84.2015.5.18.0014	28/09/15	05/11/15	38
RTSum - 0011648-84.2015.5.18.0014	28/09/15	17/11/15	50
RTSum - 0011649-69.2015.5.18.0014	28/09/15	01/10/15	3
RTSum - 0011654-91.2015.5.18.0014	28/09/15	01/10/15	3
RTSum - 0011655-76.2015.5.18.0014	28/09/15	29/09/15	1
RTSum - 0011662-68.2015.5.18.0014	29/09/15	01/10/15	2
RTSum - 0011672-15.2015.5.18.0014	30/09/15	02/10/15	2
RTSum - 0011674-12.2015.5.18.0005	01/10/15	12/11/15	42
RTSum - 0011676-52.2015.5.18.0014	30/09/15	06/10/15	6
RTSum - 0011685-14.2015.5.18.0014	01/10/15	13/10/15	12
RTSum - 0011685-48.2014.5.18.0014	03/10/14	22/01/15	111
RTSum - 0011685-48.2014.5.18.0014	03/10/14	04/02/15	124
RTSum - 0011686-96.2015.5.18.0014	01/10/15	27/11/15	57
RTSum - 0011691-21.2015.5.18.0014	01/10/15	09/10/15	8
RTSum - 0011693-88.2015.5.18.0014	01/10/15	13/10/15	12
RTSum - 0011697-62.2014.5.18.0014	06/10/14	27/01/15	113
RTSum - 0011698-13.2015.5.18.0014	02/10/15	20/10/15	18

**Legenda:**

**Ajuiz.** Data do Ajuizamento;

**Enc. da Instrução:** Data da conclusão para proferir sentença;

**Prazo:** Quantidade de dias decorridos do ajuizamento até o encerramento da instrução.



**PRAZO MÉDIO ENTRE O AJUIZAMENTO E O  
ENCERRAMENTO DA INSTRUÇÃO - 14ª VARA DO  
TRABALHO DE GOIÂNIA**

**LÍVIA FÁTIMA GONDIM PREGO**

**SUMARÍSSIMO**

Qtd	Prazo Médio
456	42,7

Nr. Processo	Ajuiz.	nc. Instruçã	Prazo
RTSum - 0011699-95.2015.5.18.0014	02/10/15	18/11/15	47
RTSum - 0011709-42.2015.5.18.0014	05/10/15	13/10/15	8
RTSum - 0011710-42.2015.5.18.0009	15/10/15	20/10/15	5
RTSum - 0011713-79.2015.5.18.0014	05/10/15	29/10/15	24
RTSum - 0011722-41.2015.5.18.0014	06/10/15	13/10/15	7
RTSum - 0011723-26.2015.5.18.0014	07/10/15	14/10/15	7
RTSum - 0011725-30.2014.5.18.0014	12/10/14	21/01/15	101
RTSum - 0011726-78.2015.5.18.0014	07/10/15	02/12/15	56
RTSum - 0011730-18.2015.5.18.0014	07/10/15	26/11/15	50
RTSum - 0011732-85.2015.5.18.0014	08/10/15	03/12/15	56
RTSum - 0011734-89.2014.5.18.0014	13/10/14	20/01/15	99
RTSum - 0011735-40.2015.5.18.0014	08/10/15	27/10/15	19
RTSum - 0011740-62.2015.5.18.0014	08/10/15	14/10/15	6
RTSum - 0011741-47.2015.5.18.0014	08/10/15	27/10/15	19
RTSum - 0011743-17.2015.5.18.0014	09/10/15	14/10/15	5
RTSum - 0011744-02.2015.5.18.0014	09/10/15	30/11/15	52
RTSum - 0011750-09.2015.5.18.0014	12/10/15	14/10/15	2
RTSum - 0011753-95.2014.5.18.0014	15/10/14	15/01/15	92
RTSum - 0011768-30.2015.5.18.0014	14/10/15	10/11/15	27
RTSum - 0011780-44.2015.5.18.0014	15/10/15	16/10/15	1
RTSum - 0011783-33.2014.5.18.0014	20/10/14	29/01/15	101
RTSum - 0011786-51.2015.5.18.0014	16/10/15	10/12/15	55
RTSum - 0011792-58.2015.5.18.0014	16/10/15	20/10/15	4
RTSum - 0011795-13.2015.5.18.0014	16/10/15	21/10/15	5
RTSum - 0011795-62.2014.5.18.0009	16/03/15	14/04/15	29

**Legenda:**

**Ajuiz.** Data do Ajuizamento;

**Enc. da Instrução:** Data da conclusão para proferir sentença;

**Prazo:** Quantidade de dias decorridos do ajuizamento até o encerramento da instrução.



**PRAZO MÉDIO ENTRE O AJUIZAMENTO E O  
ENCERRAMENTO DA INSTRUÇÃO - 14ª VARA DO  
TRABALHO DE GOIÂNIA**

**LÍVIA FÁTIMA GONDIM PREGO**

**SUMARÍSSIMO**

Qtd	Prazo Médio
456	42,7

Nr. Processo	Ajuiz.	nc. Instruçã	Prazo
RTSum - 0011796-95.2015.5.18.0014	16/10/15	23/11/15	38
RTSum - 0011799-50.2015.5.18.0014	19/10/15	02/12/15	44
RTSum - 0011801-20.2015.5.18.0014	19/10/15	29/10/15	10
RTSum - 0011802-39.2014.5.18.0014	22/10/14	20/01/15	90
RTSum - 0011804-09.2014.5.18.0014	04/11/14	28/01/15	85
RTSum - 0011804-09.2014.5.18.0014	04/11/14	26/03/15	142
RTSum - 0011805-57.2015.5.18.0014	19/10/15	19/11/15	31
RTSum - 0011810-79.2015.5.18.0014	20/10/15	21/10/15	1
RTSum - 0011811-98.2014.5.18.0014	23/10/14	22/01/15	91
RTSum - 0011812-49.2015.5.18.0014	20/10/15	23/11/15	34
RTSum - 0011812-49.2015.5.18.0014	20/10/15	17/12/15	58
RTSum - 0011812-83.2014.5.18.0014	23/10/14	26/01/15	95
RTSum - 0011813-34.2015.5.18.0014	20/10/15	02/12/15	43
RTSum - 0011814-19.2015.5.18.0014	20/10/15	02/12/15	43
RTSum - 0011817-71.2015.5.18.0014	21/10/15	26/10/15	5
RTSum - 0011828-37.2014.5.18.0014	28/10/14	23/01/15	87
RTSum - 0011830-70.2015.5.18.0014	22/10/15	26/10/15	4
RTSum - 0011840-17.2015.5.18.0014	23/10/15	06/11/15	14
RTSum - 0011841-02.2015.5.18.0014	23/10/15	09/12/15	47
RTSum - 0011843-69.2015.5.18.0014	23/10/15	28/10/15	5
RTSum - 0011844-54.2015.5.18.0014	23/10/15	28/10/15	5
RTSum - 0011849-76.2015.5.18.0014	26/10/15	02/12/15	37
RTSum - 0011853-16.2015.5.18.0014	26/10/15	09/12/15	44
RTSum - 0011855-83.2015.5.18.0014	26/10/15	06/11/15	11
RTSum - 0011856-68.2015.5.18.0014	27/10/15	28/10/15	1

**Legenda:**

**Ajuiz.** Data do Ajuizamento;

**Enc. da Instrução:** Data da conclusão para proferir sentença;

**Prazo:** Quantidade de dias decorridos do ajuizamento até o encerramento da instrução.



**PRAZO MÉDIO ENTRE O AJUIZAMENTO E O  
ENCERRAMENTO DA INSTRUÇÃO - 14ª VARA DO  
TRABALHO DE GOIÂNIA**

**LÍVIA FÁTIMA GONDIM PREGO**

**SUMARÍSSIMO**

Qtd	Prazo Médio
456	42,7

Nr. Processo	Ajuiz.	nc. Instruçã	Prazo
RTSum - 0011858-44.2015.5.18.0012	19/11/15	17/12/15	28
RTSum - 0011859-57.2014.5.18.0014	31/10/14	21/01/15	82
RTSum - 0011860-08.2015.5.18.0014	27/10/15	28/10/15	1
RTSum - 0011860-26.2015.5.18.0008	29/10/15	08/12/15	40
RTSum - 0011860-42.2014.5.18.0014	31/10/14	21/01/15	82
RTSum - 0011860-96.2015.5.18.0017	09/11/15	10/11/15	1
RTSum - 0011864-45.2015.5.18.0014	27/10/15	08/12/15	42
RTSum - 0011872-22.2015.5.18.0014	28/10/15	17/11/15	20
RTSum - 0011874-89.2015.5.18.0014	28/10/15	03/11/15	6
RTSum - 0011875-74.2015.5.18.0014	28/10/15	08/12/15	41
RTSum - 0011881-05.2015.5.18.0007	16/11/15	18/11/15	2
RTSum - 0011888-73.2015.5.18.0014	03/11/15	05/11/15	2
RTSum - 0011890-77.2014.5.18.0014	06/11/14	20/04/15	165
RTSum - 0011892-13.2015.5.18.0014	03/11/15	04/11/15	1
RTSum - 0011896-38.2015.5.18.0018	20/11/15	26/11/15	6
RTSum - 0011896-84.2014.5.18.0014	07/11/14	02/02/15	87
RTSum - 0011900-87.2015.5.18.0014	03/11/15	06/11/15	3
RTSum - 0011901-09.2014.5.18.0014	07/11/14	27/01/15	81
RTSum - 0011902-91.2014.5.18.0014	07/11/14	20/01/15	74
RTSum - 0011903-76.2014.5.18.0014	07/11/14	27/01/15	81
RTSum - 0011904-27.2015.5.18.0014	04/11/15	26/11/15	22
RTSum - 0011907-16.2014.5.18.0014	10/11/14	28/01/15	79
RTSum - 0011908-64.2015.5.18.0014	05/11/15	23/11/15	18
RTSum - 0011913-86.2015.5.18.0014	05/11/15	04/12/15	29
RTSum - 0011918-11.2015.5.18.0014	06/11/15	04/12/15	28

**Legenda:**

**Ajuiz.** Data do Ajuizamento;

**Enc. da Instrução:** Data da conclusão para proferir sentença;

**Prazo:** Quantidade de dias decorridos do ajuizamento até o encerramento da instrução.



**PRAZO MÉDIO ENTRE O AJUIZAMENTO E O  
ENCERRAMENTO DA INSTRUÇÃO - 14ª VARA DO  
TRABALHO DE GOIÂNIA**

**LÍVIA FÁTIMA GONDIM PREGO**

**SUMARÍSSIMO**

Qtd	Prazo Médio
456	42,7

Nr. Processo	Ajuiz.	nc. Instruçã	Prazo
RTSum - 0011922-82.2014.5.18.0014	11/11/14	22/01/15	72
RTSum - 0011925-03.2015.5.18.0014	09/11/15	11/11/15	2
RTSum - 0011929-74.2014.5.18.0014	12/11/14	23/01/15	72
RTSum - 0011931-10.2015.5.18.0014	10/11/15	01/12/15	21
RTSum - 0011938-90.2015.5.18.0017	09/11/15	10/11/15	1
RTSum - 0011939-14.2015.5.18.0005	16/11/15	10/12/15	24
RTSum - 0011941-54.2015.5.18.0014	11/11/15	17/11/15	6
RTSum - 0011944-43.2014.5.18.0014	14/11/14	22/04/15	159
RTSum - 0011944-43.2014.5.18.0014	14/11/14	18/06/15	216
RTSum - 0011946-31.2014.5.18.0008	13/11/14	28/01/15	76
RTSum - 0011946-31.2014.5.18.0008	13/11/14	17/03/15	124
RTSum - 0011953-68.2015.5.18.0014	13/11/15	17/11/15	4
RTSum - 0011954-53.2015.5.18.0014	13/11/15	18/11/15	5
RTSum - 0011955-38.2015.5.18.0014	13/11/15	19/11/15	6
RTSum - 0011955-72.2014.5.18.0014	17/11/14	19/01/15	63
RTSum - 0011958-90.2015.5.18.0014	16/11/15	18/11/15	2
RTSum - 0011963-15.2015.5.18.0014	16/11/15	23/11/15	7
RTSum - 0011964-58.2014.5.18.0006	19/11/14	14/01/15	56
RTSum - 0011973-59.2015.5.18.0014	17/11/15	20/11/15	3
RTSum - 0011977-96.2015.5.18.0014	18/11/15	30/11/15	12
RTSum - 0011979-03.2014.5.18.0014	20/11/14	27/01/15	68
RTSum - 0011984-25.2014.5.18.0014	20/11/14	12/02/15	84
RTSum - 0011984-25.2014.5.18.0014	20/11/14	23/02/15	95
RTSum - 0011992-65.2015.5.18.0014	20/11/15	25/11/15	5
RTSum - 0011994-69.2014.5.18.0014	24/11/14	28/01/15	65

**Legenda:**

**Ajuiz.** Data do Ajuizamento;

**Enc. da Instrução:** Data da conclusão para proferir sentença;

**Prazo:** Quantidade de dias decorridos do ajuizamento até o encerramento da instrução.





**PRAZO MÉDIO ENTRE O AJUIZAMENTO E O  
ENCERRAMENTO DA INSTRUÇÃO - 14ª VARA DO  
TRABALHO DE GOIÂNIA**

**LÍVIA FÁTIMA GONDIM PREGO**

**SUMARÍSSIMO**

Qtd	Prazo Médio
456	42,7

Nr. Processo	Ajuiz.	nc. Instruçã	Prazo
RTSum - 0011994-69.2014.5.18.0014	24/11/14	26/03/15	122
RTSum - 0012001-61.2014.5.18.0014	24/11/14	20/01/15	57
RTSum - 0012003-31.2014.5.18.0014	24/11/14	20/01/15	57
RTSum - 0012003-31.2014.5.18.0014	24/11/14	10/03/15	106
RTSum - 0012003-94.2015.5.18.0014	23/11/15	26/11/15	3
RTSum - 0012004-16.2014.5.18.0014	25/11/14	20/01/15	56
RTSum - 0012005-64.2015.5.18.0014	23/11/15	26/11/15	3
RTSum - 0012005-98.2014.5.18.0014	25/11/14	28/01/15	64
RTSum - 0012007-68.2014.5.18.0014	25/11/14	27/01/15	63
RTSum - 0012008-19.2015.5.18.0014	24/11/15	26/11/15	2
RTSum - 0012011-71.2015.5.18.0014	24/11/15	30/11/15	6
RTSum - 0012012-90.2014.5.18.0014	25/11/14	20/01/15	56
RTSum - 0012017-15.2014.5.18.0014	26/11/14	21/01/15	56
RTSum - 0012019-69.2015.5.18.0007	09/12/15	15/12/15	6
RTSum - 0012020-67.2014.5.18.0014	26/11/14	13/01/15	48
RTSum - 0012020-85.2014.5.18.0008	27/11/14	21/01/15	55
RTSum - 0012026-92.2014.5.18.0008	01/12/14	22/01/15	52
RTSum - 0012026-98.2014.5.18.0006	28/11/14	21/01/15	54
RTSum - 0012026-98.2014.5.18.0006	28/11/14	17/03/15	109
RTSum - 0012027-25.2015.5.18.0014	26/11/15	01/12/15	5
RTSum - 0012028-44.2014.5.18.0014	27/11/14	22/01/15	56
RTSum - 0012030-77.2015.5.18.0014	26/11/15	01/12/15	5
RTSum - 0012034-17.2015.5.18.0014	27/11/15	02/12/15	5
RTSum - 0012042-91.2015.5.18.0014	30/11/15	03/12/15	3
RTSum - 0012046-31.2015.5.18.0014	01/12/15	02/12/15	1

**Legenda:**

**Ajuiz.** Data do Ajuizamento;

**Enc. da Instrução:** Data da conclusão para proferir sentença;

**Prazo:** Quantidade de dias decorridos do ajuizamento até o encerramento da instrução.



## PRAZO MÉDIO ENTRE O AJUIZAMENTO E O ENCERRAMENTO DA INSTRUÇÃO - 14ª VARA DO TRABALHO DE GOIÂNIA

**LÍVIA FÁTIMA GONDIM PREGO**

**SUMARÍSSIMO**

Qtd	Prazo Médio
456	42,7

Nr. Processo	Ajuiz.	nc. Instruçã	Prazo
RTSum - 0012047-16.2015.5.18.0014	01/12/15	05/12/15	4
RTSum - 0012050-68.2015.5.18.0014	01/12/15	03/12/15	2
RTSum - 0012051-53.2015.5.18.0014	01/12/15	15/12/15	14
RTSum - 0012060-15.2015.5.18.0014	02/12/15	18/12/15	16
RTSum - 0012062-82.2015.5.18.0014	02/12/15	07/12/15	5
RTSum - 0012071-44.2015.5.18.0014	04/12/15	08/12/15	4
RTSum - 0012071-78.2014.5.18.0014	04/12/14	27/01/15	54
RTSum - 0012075-81.2015.5.18.0014	04/12/15	09/12/15	5
RTSum - 0012076-66.2015.5.18.0014	05/12/15	08/12/15	3
RTSum - 0012079-21.2015.5.18.0014	07/12/15	08/12/15	1
RTSum - 0012084-61.2015.5.18.0008	09/12/15	14/12/15	5
RTSum - 0012087-95.2015.5.18.0014	07/12/15	09/12/15	2
RTSum - 0012087-95.2015.5.18.0014	07/12/15	17/12/15	10
RTSum - 0012101-16.2014.5.18.0014	10/12/14	19/01/15	40
RTSum - 0012103-49.2015.5.18.0014	09/12/15	15/12/15	6
RTSum - 0012111-60.2014.5.18.0014	12/12/14	19/01/15	38
RTSum - 0012126-29.2014.5.18.0014	16/12/14	29/01/15	44
RTSum - 0012127-14.2014.5.18.0014	16/12/14	29/01/15	44
RTSum - 0012128-96.2014.5.18.0014	16/12/14	29/01/15	44
RTSum - 0012130-66.2014.5.18.0014	16/12/14	29/01/15	44
RTSum - 0012145-35.2014.5.18.0014	18/12/14	15/01/15	28
RTSum - 0012174-85.2014.5.18.0014	22/12/14	19/01/15	28
RTSum - 0012178-28.2014.5.18.0013	09/12/14	12/02/15	65
RTSum - 0012178-28.2014.5.18.0013	09/12/14	23/02/15	76

**Legenda:**

**Ajuiz. Data do Ajuizamento;**

**Enc. da Instrução: Data da conclusão para proferir sentença;**

**Prazo: Quantidade de dias decorridos do ajuizamento até o encerramento da instrução.**



## PRAZO MÉDIO ENTRE O AJUIZAMENTO E O ENCERRAMENTO DA INSTRUÇÃO - 14ª VARA DO TRABALHO DE GOIÂNIA

**MARCOS HENRIQUE BEZERRA CABRAL**

### SUMARÍSSIMO

Qtd	Prazo Médio
5	44

Nr. Processo	Ajuiz.	nc. Instruçã	Prazo
RTSum - 0011596-88.2015.5.18.0014	18/09/15	23/11/15	66
RTSum - 0011630-66.2015.5.18.0013	28/09/15	16/11/15	49
RTSum - 0011749-24.2015.5.18.0014	09/10/15	16/11/15	38
RTSum - 0011752-76.2015.5.18.0014	13/10/15	16/11/15	34
RTSum - 0011816-86.2015.5.18.0014	21/10/15	23/11/15	33

**Legenda:**  
Ajuiz. Data do Ajuizamento;  
Enc. da Instrução: Data da conclusão para proferir sentença;  
Prazo: Quantidade de dias decorridos do ajuizamento até o encerramento da instrução.

**NARAYANA TEIXEIRA HANNAS**

### SUMARÍSSIMO

Qtd	Prazo Médio
6	62,5

Nr. Processo	Ajuiz.	nc. Instruçã	Prazo
RTSum - 0010204-16.2015.5.18.0014	03/02/15	23/04/15	79
RTSum - 0010404-23.2015.5.18.0014	09/03/15	22/04/15	44
RTSum - 0010422-44.2015.5.18.0014	11/03/15	23/04/15	43
RTSum - 0010424-14.2015.5.18.0014	11/03/15	23/04/15	43
RTSum - 0010429-36.2015.5.18.0014	12/03/15	22/04/15	41
RTSum - 0012143-65.2014.5.18.0014	18/12/14	22/04/15	125

**Legenda:**  
Ajuiz. Data do Ajuizamento;  
Enc. da Instrução: Data da conclusão para proferir sentença;  
Prazo: Quantidade de dias decorridos do ajuizamento até o encerramento da instrução.



**PRAZO MÉDIO ENTRE O AJUIZAMENTO E O  
ENCERRAMENTO DA INSTRUÇÃO - 14ª VARA DO  
TRABALHO DE GOIÂNIA**

**NARAYANA TEIXEIRA HANNAS**

**PEDRO HENRIQUE BARRETO  
MENEZES**

**SUMARÍSSIMO**

Qtd	Prazo Médio
2	32,5

Nr. Processo	Ajuiz.	nc. Instruçã	Prazo
RTSum - 0011641-92.2015.5.18.0014	25/09/15	03/11/15	39
RTSum - 0011997-87.2015.5.18.0014	20/11/15	16/12/15	26

**Legenda:**  
Ajuiz. Data do Ajuizamento;  
Enc. da Instrução: Data da conclusão para proferir sentença;  
Prazo: Quantidade de dias decorridos do ajuizamento até o encerramento da instrução.

**RAFAEL TANNER FABRI**

**SUMARÍSSIMO**

Qtd	Prazo Médio
7	63,43

Nr. Processo	Ajuiz.	nc. Instruçã	Prazo
RTSum - 0011609-24.2014.5.18.0014	22/09/14	29/01/15	129
RTSum - 0011949-65.2014.5.18.0014	15/11/14	21/01/15	67
RTSum - 0011997-24.2014.5.18.0014	24/11/14	19/01/15	56
RTSum - 0012013-75.2014.5.18.0014	25/11/14	20/01/15	56
RTSum - 0012016-30.2014.5.18.0014	25/11/14	20/01/15	56
RTSum - 0012092-54.2014.5.18.0014	09/12/14	20/01/15	42
RTSum - 0012112-45.2014.5.18.0014	12/12/14	19/01/15	38

**Legenda:**  
Ajuiz. Data do Ajuizamento;  
Enc. da Instrução: Data da conclusão para proferir sentença;  
Prazo: Quantidade de dias decorridos do ajuizamento até o encerramento da instrução.



## PRAZO MÉDIO ENTRE O AJUIZAMENTO E O ENCERRAMENTO DA INSTRUÇÃO - 14ª VARA DO TRABALHO DE GOIÂNIA

VIVIANE SILVA BORGES

### SUMARÍSSIMO

Qtd	Prazo Médio
2	36,5

Nr. Processo	Ajuiz.	nc. Instruçã	Prazo
RTSum - 0011602-95.2015.5.18.0014	21/09/15	28/10/15	37
RTSum - 0011608-05.2015.5.18.0014	22/09/15	28/10/15	36

**Legenda:**  
Ajuiz. Data do Ajuizamento;  
Enc. da Instrução: Data da conclusão para proferir sentença;  
Prazo: Quantidade de dias decorridos do ajuizamento até o encerramento da instrução.