

## Conceituação

Tema	Prazos Processuais
<b>Relatórios</b>	Evolução Histórica Comparativo por VT Comparativo por Grupo Por Grupo Por VT Por Processo Por Magistrado
<b>Resumo</b>	Apresenta o prazo médio desde o ajuizamento da ação até o encerramento da instrução.
<b>Descrição</b>	O prazo médio é obtido calculando-se a quantidade de dias decorridos desde o ajuizamento até o encerramento da instrução. Os dados são extraídos baseando-se nos itens do e-Gestão:  267 e 90267 - Do ajuizamento da ação até o encerramento da instrução na fase de conhecimento – rito sumaríssimo;  268 e 90268 – Do ajuizamento da ação até o encerramento da instrução na fase de conhecimento – exceto rito sumaríssimo (ordinário)
<b>Origem da informação</b>	e-Gestão
<b>Critérios e transformações</b>	Coletado do e-Gestão, consolidado, otimizado e classificado para análise.
<b>Análises possíveis</b>	Prazo médio entre o ajuizamento da ação e o encerramento da instrução, detalhado de forma Geral, Por grupo, por VT, Por Processo e Por Magistrado.



## EVOLUÇÃO HISTÓRICA DOS PRAZOS PROCESSUAIS ENTRE O AJUIZAMENTO E O ENCERRAMENTO DA INSTRUÇÃO - VARA DO TRABALHO DE GOIATUBA

Data do encerramento da instrução entre 1/1/2015 e 31/12/2015 23:59:59

Rito	Qtd	Prazo Médio
ORDINÁRIO	1.060	96,54
SUMARÍSSIMO	787	52,94
<b>Total/Média</b>	<b>1.847</b>	<b>77,95</b>

Percentual de Processos por Rito

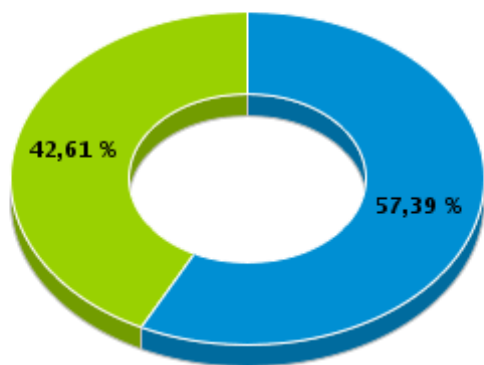

Rito

■ ORDINÁRIO ■ SUMARÍSSIMO

Prazo Médio por Rito

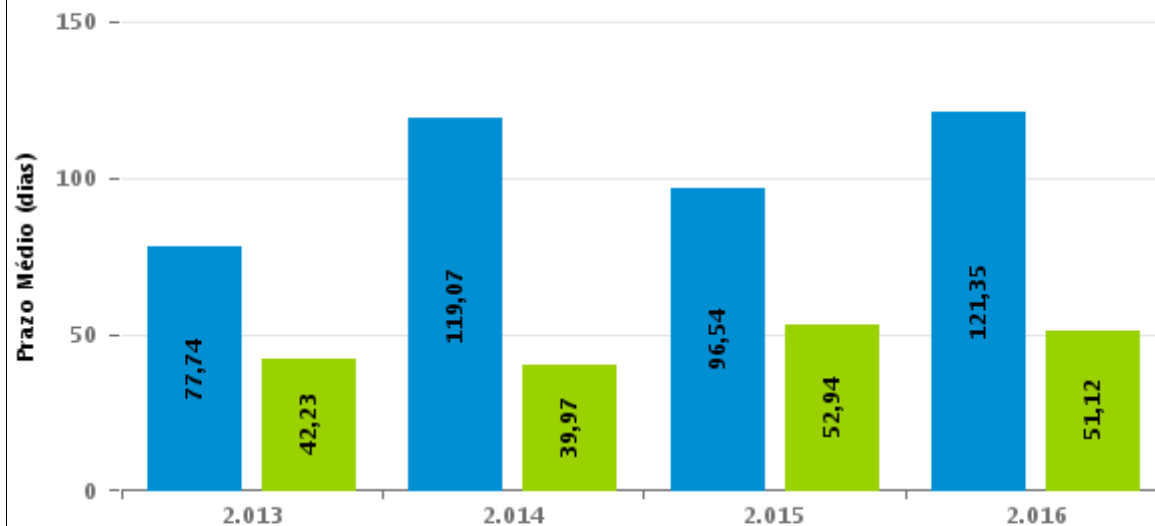

Para este exercício foram computados os processos até o mês de Setembro/2016

Rito

■ ORDINÁRIO ■ SUMARÍSSIMO



## COMPARATIVO DO PRAZO MÉDIO ENTRE O AJUIZAMENTO E O ENCERRAMENTO DA INSTRUÇÃO - VARA DO TRABALHO DE GOIATUBA

Data do encerramento da instrução entre 1/1/2015 e 31/12/2015 23:59:59

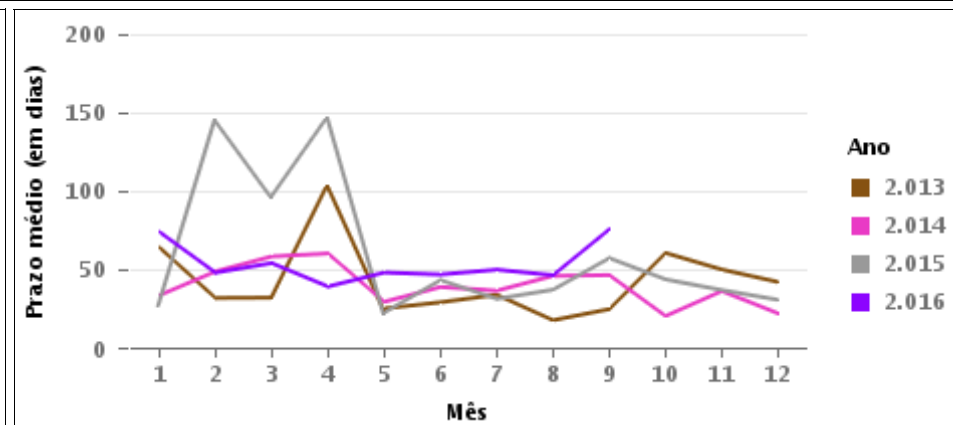
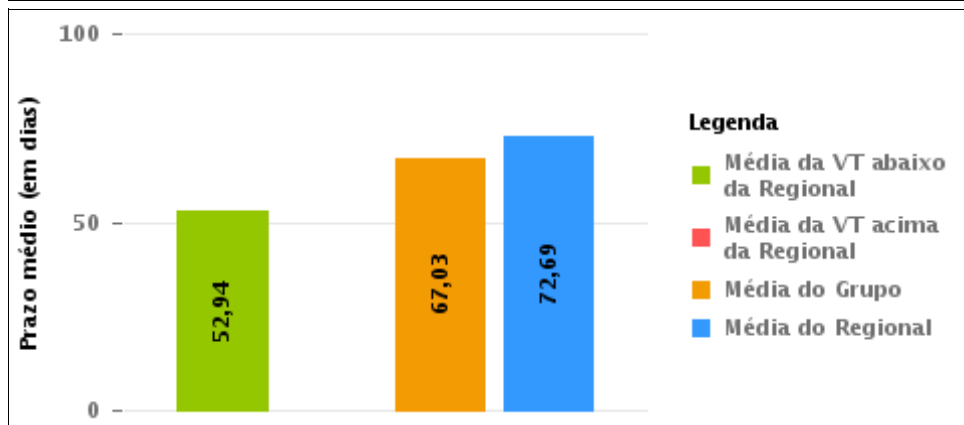
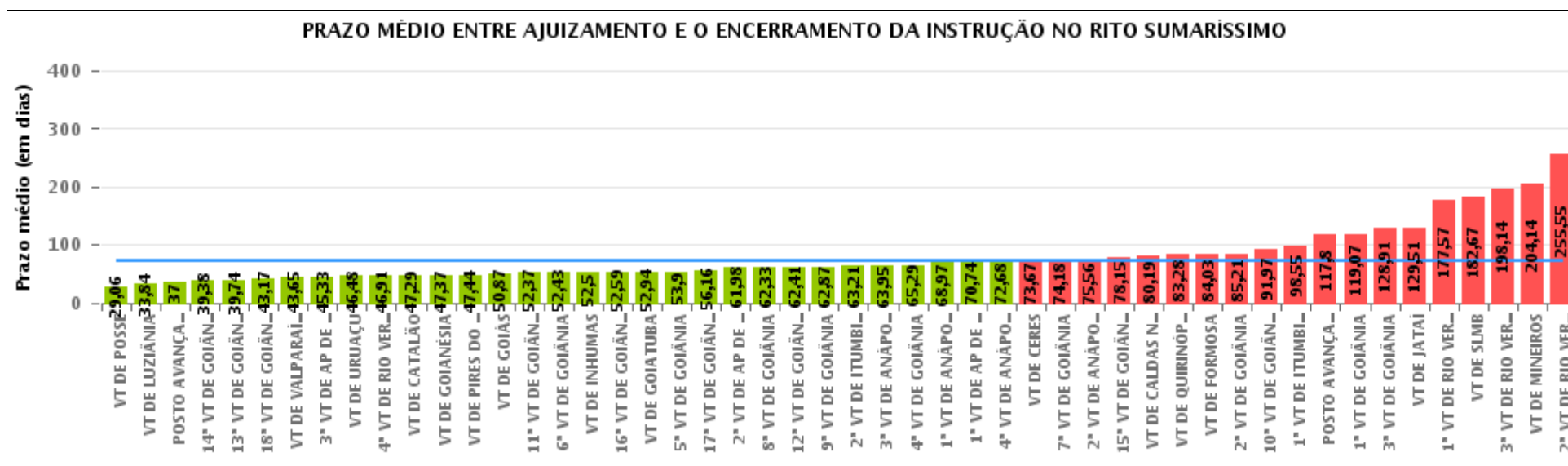



## COMPARATIVO DO PRAZO MÉDIO ENTRE O AJUIZAMENTO E O ENCERRAMENTO DA INSTRUÇÃO ENTRE AS VARAS DO GRUPO

Data do encerramento da instrução entre 1/1/2015 e 31/12/2015 23:59:59

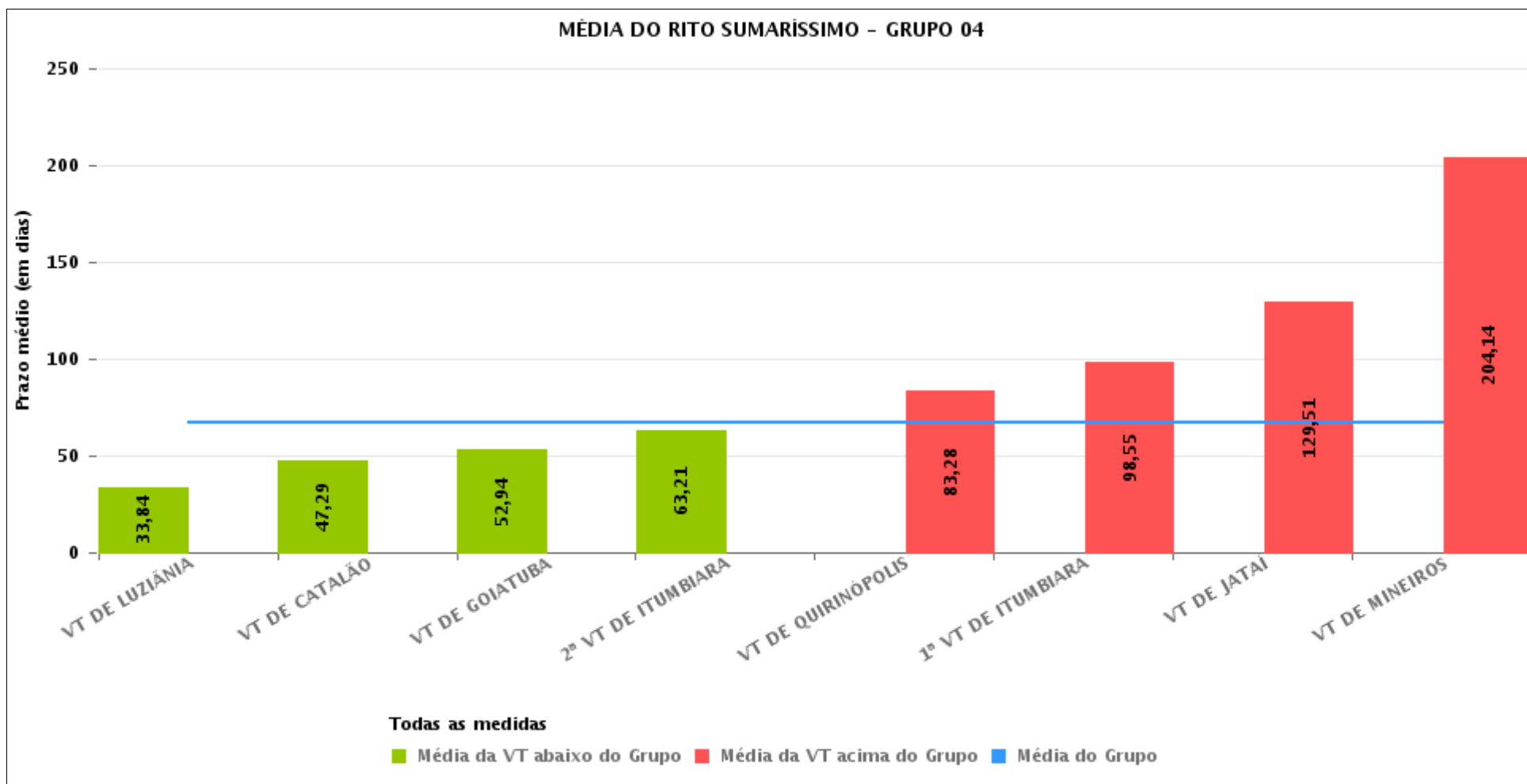



## PRAZO MÉDIO ENTRE O AJUIZAMENTO E O ENCERRAMENTO DA INSTRUÇÃO POR GRUPO

Data do encerramento da instrução entre 1/1/2015 e 31/12/2015 23:59:59

Rito	Grupo	Qtd. Processos	Prazo Médio (dias)	Ranking
SUMARÍSSIMO	GRUPO 01	119	29,06	1°
	GRUPO 06	4.640	55,08	2°
	GRUPO 04	4.622	67,03	3°
	GRUPO 02	593	67,5	4°
	GRUPO 03	3.639	71,07	5°
	GRUPO 05	22.256	78,17	6°

Legenda:	# Grupo 04 – De 1501 a 2000 VT de Catalão VT de Goiatuba 1ª VT de Itumbiara 2ª VT de Itumbiara VT de Jataí VT de Luziânia VT de Mineiros VT de Quirinópolis	8ª VT de Goiânia 9ª VT de Goiânia 10ª VT de Goiânia 11ª VT de Goiânia 12ª VT de Goiânia 13ª VT de Goiânia 14ª VT de Goiânia 15ª VT de Goiânia 16ª VT de Goiânia 17ª VT de Goiânia 18ª VT de Goiânia VT de Goiás VT de Inhumas 1ª VT de Rio Verde 2ª VT de Rio Verde 3ª VT de Rio Verde 4ª VT de Rio Verde VT de Uruaçu VT de São Luis de Montes Belos VT de Valparaíso de Goiás	#Grupo 06 – A partir de 2500 1ª VT de Aparecida de Goiânia 2ª VT de Aparecida de Goiânia 3ª VT de Aparecida de Goiânia VT de Goianésia
# Grupo 01 – Até 750 VT de Posse			
# Grupo 02 – De 751 a 1000 VT de Formosa VT de Pires do Rio			
# Grupo 03 – De 1001 a 1500 VT de Ceres 1ª VT de Anápolis 2ª VT de Anápolis 3ª VT de Anápolis 4ª VT de Anápolis VT de Caldas Novas	# Grupo 05 – De 2001 a 2500 1ª VT de Goiânia 2ª VT de Goiânia 3ª VT de Goiânia 4ª VT de Goiânia 5ª VT de Goiânia 6ª VT de Goiânia 7ª VT de Goiânia		



## PRAZO MÉDIO ENTRE O AJUIZAMENTO E O ENCERRAMENTO DA INSTRUÇÃO DE TODAS AS VARAS DO TRABALHO

Data do encerramento da instrução entre 1/1/2015 e 31/12/2015 23:59:59

### SUMARÍSSIMO

Qtd. Processos	Prazo Médio (dias)
35.869	72,69

Vara do Trabalho	Qtd Processos	Prazo Médio	Ranking
VARA DO TRABALHO DE POSSE	119	29,06	1°
VARA DO TRABALHO DE LUZIÂNIA	1.306	33,84	2°
POSTO AVANÇADO DE PORANGATU	19	37	3°
14ª VARA DO TRABALHO DE GOIÂNIA	1.162	39,38	4°
13ª VARA DO TRABALHO DE GOIÂNIA	960	39,74	5°
18ª VARA DO TRABALHO DE GOIÂNIA	966	43,17	6°
VARA DO TRABALHO DE VALPARAÍSO DE GOIÁS	248	43,65	7°
3ª VARA DO TRABALHO DE APARECIDA DE GOIÂNIA	1.012	45,33	8°
VARA DO TRABALHO DE URUAÇU	432	46,48	9°
4ª VARA DO TRABALHO DE RIO VERDE	701	46,91	10°
VARA DO TRABALHO DE CATALÃO	429	47,29	11°
VARA DO TRABALHO DE GOIANÉSIA	1.646	47,37	12°
VARA DO TRABALHO DE PIRES DO RIO	268	47,44	13°
VARA DO TRABALHO DE GOIÁS	702	50,87	14°
11ª VARA DO TRABALHO DE GOIÂNIA	959	52,37	15°
6ª VARA DO TRABALHO DE GOIÂNIA	1.030	52,43	16°
VARA DO TRABALHO DE INHUMAS	695	52,5	17°
16ª VARA DO TRABALHO DE GOIÂNIA	977	52,59	18°
VARA DO TRABALHO DE GOIATUBA	791	52,94	19°
5ª VARA DO TRABALHO DE GOIÂNIA	923	53,9	20°
17ª VARA DO TRABALHO DE GOIÂNIA	907	56,16	21°
2ª VARA DO TRABALHO DE APARECIDA DE GOIÂNIA	965	61,98	22°
8ª VARA DO TRABALHO DE GOIÂNIA	839	62,33	23°
12ª VARA DO TRABALHO DE GOIÂNIA	1.015	62,41	24°
9ª VARA DO TRABALHO DE GOIÂNIA	962	62,87	25°
2ª VARA DO TRABALHO DE ITUMBIARA	702	63,21	26°



## PRAZO MÉDIO ENTRE O AJUIZAMENTO E O ENCERRAMENTO DA INSTRUÇÃO DE TODAS AS VARAS DO TRABALHO

### SUMARÍSSIMO

Qtd. Processos	Prazo Médio (dias)
35.869	72,69

Vara do Trabalho	Qtd Processos	Prazo Médio	Ranking
3ª VARA DO TRABALHO DE ANÁPOLIS	777	63,95	27°
4ª VARA DO TRABALHO DE GOIÂNIA	1.046	65,29	28°
1ª VARA DO TRABALHO DE ANÁPOLIS	773	68,97	29°
1ª VARA DO TRABALHO DE APARECIDA DE GOIÂNIA	1.017	70,74	30°
4ª VARA DO TRABALHO DE ANÁPOLIS	630	72,68	31°
VARA DO TRABALHO DE CERES	541	73,67	32°
7ª VARA DO TRABALHO DE GOIÂNIA	817	74,18	33°
2ª VARA DO TRABALHO DE ANÁPOLIS	783	75,56	34°
15ª VARA DO TRABALHO DE GOIÂNIA	971	78,15	35°
VARA DO TRABALHO DE CALDAS NOVAS	135	80,19	36°
VARA DO TRABALHO DE QUIRINÓPOLIS	226	83,28	37°
VARA DO TRABALHO DE FORMOSA	325	84,03	38°
2ª VARA DO TRABALHO DE GOIÂNIA	859	85,21	39°
10ª VARA DO TRABALHO DE GOIÂNIA	1.059	91,97	40°
1ª VARA DO TRABALHO DE ITUMBIARA	741	98,55	41°
POSTO AVANÇADO DE IPORÁ	40	117,8	42°
1ª VARA DO TRABALHO DE GOIÂNIA	1.179	119,07	43°
3ª VARA DO TRABALHO DE GOIÂNIA	785	128,91	44°
VARA DO TRABALHO DE JATAÍ	267	129,51	45°
1ª VARA DO TRABALHO DE RIO VERDE	510	177,57	46°
VARA DO TRABALHO DE SÃO LUIS DE MONTES BELOS	120	182,67	47°
3ª VARA DO TRABALHO DE RIO VERDE	696	198,14	48°
VARA DO TRABALHO DE MINEIROS	160	204,14	49°
2ª VARA DO TRABALHO DE RIO VERDE	677	255,55	50°



## PRAZO MÉDIO ENTRE O AJUIZAMENTO E O ENCERRAMENTO DA INSTRUÇÃO - VARA DO TRABALHO DE GOIATUBA

Data do encerramento da instrução entre 1/1/2015 e 31/12/2015 23:59:59

### VARA DO TRABALHO DE GOIATUBA

#### SUMARÍSSIMO

Qtd	Prazo Médio
670	52,94

Nr. Processo	Ajuiz.	nc. Instruçã	Prazo
RTSum - 0000002-26.2015.5.18.0128	07/01/15	12/06/15	156
RTSum - 0000002-26.2015.5.18.0128	07/01/15	30/09/15	266
RTSum - 0000004-93.2015.5.18.0128	07/01/15	15/05/15	128
RTSum - 0000009-18.2015.5.18.0128	07/01/15	29/01/15	22
RTSum - 0000014-40.2015.5.18.0128	08/01/15	30/09/15	265
RTSum - 0000014-40.2015.5.18.0128	08/01/15	13/11/15	309
RTSum - 0000024-84.2015.5.18.0128	10/01/15	29/01/15	19
RTSum - 0000050-82.2015.5.18.0128	12/01/15	29/01/15	17
RTSum - 0000067-21.2015.5.18.0128	16/01/15	26/02/15	41
RTSum - 0000075-95.2015.5.18.0128	19/01/15	10/02/15	22
RTSum - 0000107-03.2015.5.18.0128	25/01/15	22/09/15	240
RTSum - 0000170-28.2015.5.18.0128	29/01/15	26/02/15	28
RTSum - 0000170-28.2015.5.18.0128	29/01/15	08/04/15	69
RTSum - 0000177-20.2015.5.18.0128	29/01/15	12/02/15	14
RTSum - 0000178-05.2015.5.18.0128	29/01/15	12/02/15	14
RTSum - 0000183-27.2015.5.18.0128	30/01/15	12/02/15	13
RTSum - 0000185-94.2015.5.18.0128	30/01/15	26/02/15	27
RTSum - 0000202-33.2015.5.18.0128	30/01/15	26/02/15	27
RTSum - 0000207-55.2015.5.18.0128	30/01/15	06/03/15	35
RTSum - 0000229-16.2015.5.18.0128	30/01/15	26/02/15	27
RTSum - 0000232-68.2015.5.18.0128	03/02/15	26/02/15	23
RTSum - 0000233-53.2015.5.18.0128	03/02/15	26/02/15	23

**Legenda:**

**Ajuiz.** Data do Ajuizamento;

**Enc. da Instrução:** Data da conclusão para proferir sentença;

**Prazo:** Quantidade de dias decorridos do ajuizamento até o encerramento da instrução.





## PRAZO MÉDIO ENTRE O AJUIZAMENTO E O ENCERRAMENTO DA INSTRUÇÃO - VARA DO TRABALHO DE GOIATUBA

### VARA DO TRABALHO DE GOIATUBA

#### SUMARÍSSIMO

Qtd	Prazo Médio
670	52,94

Nr. Processo	Ajuiz.	nc. Instruça	Prazo
RTSum - 0000234-38.2015.5.18.0128	03/02/15	26/02/15	23
RTSum - 0000236-08.2015.5.18.0128	03/02/15	26/02/15	23
RTSum - 0000237-90.2015.5.18.0128	03/02/15	26/02/15	23
RTSum - 0000238-75.2015.5.18.0128	03/02/15	26/02/15	23
RTSum - 0000239-60.2015.5.18.0128	03/02/15	26/02/15	23
RTSum - 0000240-45.2015.5.18.0128	03/02/15	26/02/15	23
RTSum - 0000242-15.2015.5.18.0128	03/02/15	26/02/15	23
RTSum - 0000243-97.2015.5.18.0128	03/02/15	26/02/15	23
RTSum - 0000244-82.2015.5.18.0128	03/02/15	26/02/15	23
RTSum - 0000265-58.2015.5.18.0128	09/02/15	26/02/15	17
RTSum - 0000265-58.2015.5.18.0128	09/02/15	25/03/15	44
RTSum - 0000265-58.2015.5.18.0128	09/02/15	28/10/15	261
RTSum - 0000288-04.2015.5.18.0128	12/02/15	27/07/15	165
RTSum - 0000317-54.2015.5.18.0128	22/02/15	12/03/15	18
RTSum - 0000318-39.2015.5.18.0128	22/02/15	12/03/15	18
RTSum - 0000319-24.2015.5.18.0128	23/02/15	12/03/15	17
RTSum - 0000320-09.2015.5.18.0128	23/02/15	12/03/15	17
RTSum - 0000320-09.2015.5.18.0128	23/02/15	19/05/15	85
RTSum - 0000337-45.2015.5.18.0128	25/02/15	15/10/15	232
RTSum - 0000337-45.2015.5.18.0128	25/02/15	18/11/15	266
RTSum - 0000345-22.2015.5.18.0128	27/02/15	18/03/15	19
RTSum - 0000373-87.2015.5.18.0128	05/03/15	18/03/15	13
RTSum - 0000377-27.2015.5.18.0128	06/03/15	25/03/15	19
RTSum - 0000380-79.2015.5.18.0128	06/03/15	23/03/15	17
RTSum - 0000385-04.2015.5.18.0128	09/03/15	23/03/15	14

**Legenda:**

**Ajuiz.** Data do Ajuizamento;

**Enc. da Instrução:** Data da conclusão para proferir sentença;

**Prazo:** Quantidade de dias decorridos do ajuizamento até o encerramento da instrução.



## PRAZO MÉDIO ENTRE O AJUIZAMENTO E O ENCERRAMENTO DA INSTRUÇÃO - VARA DO TRABALHO DE GOIATUBA

### VARA DO TRABALHO DE GOIATUBA

#### SUMARÍSSIMO

	Nr. Processo	Ajuiz.	Qtd	Prazo Médio
			670	52,94
			nc. Instruça	Prazo
	RTSum - 0000399-85.2015.5.18.0128	13/03/15	25/03/15	12
	RTSum - 0000419-76.2015.5.18.0128	13/03/15	25/03/15	12
	RTSum - 0000446-59.2015.5.18.0128	18/03/15	07/05/15	50
	RTSum - 0000448-29.2015.5.18.0128	18/03/15	08/04/15	21
	RTSum - 0000453-51.2015.5.18.0128	19/03/15	22/04/15	34
	RTSum - 0000454-36.2015.5.18.0128	19/03/15	22/04/15	34
	RTSum - 0000457-88.2015.5.18.0128	20/03/15	22/04/15	33
	RTSum - 0000458-73.2015.5.18.0128	20/03/15	22/04/15	33
	RTSum - 0000459-58.2015.5.18.0128	20/03/15	22/04/15	33
	RTSum - 0000460-43.2015.5.18.0128	20/03/15	22/04/15	33
	RTSum - 0000461-28.2015.5.18.0128	20/03/15	22/04/15	33
	RTSum - 0000462-13.2015.5.18.0128	20/03/15	22/04/15	33
	RTSum - 0000465-65.2015.5.18.0128	22/03/15	22/04/15	31
	RTSum - 0000536-67.2015.5.18.0128	05/04/15	29/04/15	24
	RTSum - 0000545-29.2015.5.18.0128	06/04/15	28/04/15	22
	RTSum - 0000546-14.2015.5.18.0128	06/04/15	28/04/15	22
	RTSum - 0000549-03.2014.5.18.0128	28/04/14	05/03/15	311
	RTSum - 0000553-06.2015.5.18.0128	08/04/15	17/08/15	131
	RTSum - 0000561-80.2015.5.18.0128	10/04/15	07/05/15	27
	RTSum - 0000684-15.2014.5.18.0128	30/05/14	05/02/15	251
	RTSum - 0000800-21.2014.5.18.0128	21/06/14	04/02/15	228
	RTSum - 0000800-21.2014.5.18.0128	21/06/14	04/04/15	287
	RTSum - 0000812-35.2014.5.18.0128	23/06/14	04/02/15	226
	RTSum - 0000812-35.2014.5.18.0128	23/06/14	04/04/15	285
	RTSum - 0000813-20.2014.5.18.0128	23/06/14	04/02/15	226

**Legenda:**  
Ajuiz. Data do Ajuizamento;  
Enc. da Instrução: Data da conclusão para proferir sentença;  
Prazo: Quantidade de dias decorridos do ajuizamento até o encerramento da instrução.



## PRAZO MÉDIO ENTRE O AJUIZAMENTO E O ENCERRAMENTO DA INSTRUÇÃO - VARA DO TRABALHO DE GOIATUBA

### VARA DO TRABALHO DE GOIATUBA

#### SUMARÍSSIMO

Qtd	Prazo Médio
670	52,94

Nr. Processo	Ajuiz.	nc. Instruçã	Prazo
RTSum - 0000814-05.2014.5.18.0128	23/06/14	04/02/15	226
RTSum - 0000814-05.2014.5.18.0128	23/06/14	04/04/15	285
RTSum - 0000835-78.2014.5.18.0128	27/06/14	04/02/15	222
RTSum - 0000835-78.2014.5.18.0128	27/06/14	20/04/15	297
RTSum - 0000836-63.2014.5.18.0128	27/06/14	04/02/15	222
RTSum - 0000841-85.2014.5.18.0128	28/06/14	04/02/15	221
RTSum - 0000843-55.2014.5.18.0128	28/06/14	04/02/15	221
RTSum - 0000848-77.2014.5.18.0128	28/06/14	04/02/15	221
RTSum - 0000849-62.2014.5.18.0128	28/06/14	04/02/15	221
RTSum - 0000863-46.2014.5.18.0128	01/07/14	04/02/15	218
RTSum - 0000863-46.2014.5.18.0128	01/07/14	04/04/15	277
RTSum - 0000865-16.2014.5.18.0128	01/07/14	04/02/15	218
RTSum - 0000870-38.2014.5.18.0128	02/07/14	18/03/15	259
RTSum - 0000987-29.2014.5.18.0128	10/07/14	22/04/15	286
RTSum - 0000987-29.2014.5.18.0128	10/07/14	18/06/15	343
RTSum - 0001022-86.2014.5.18.0128	14/07/14	25/02/15	226
RTSum - 0001024-56.2014.5.18.0128	14/07/14	25/02/15	226
RTSum - 0001025-41.2014.5.18.0128	14/07/14	25/02/15	226
RTSum - 0001035-85.2014.5.18.0128	15/07/14	04/02/15	204
RTSum - 0001035-85.2014.5.18.0128	15/07/14	04/04/15	263
RTSum - 0001036-70.2014.5.18.0128	15/07/14	04/02/15	204
RTSum - 0001036-70.2014.5.18.0128	15/07/14	17/03/15	245
RTSum - 0001037-55.2014.5.18.0128	15/07/14	04/02/15	204
RTSum - 0001050-54.2014.5.18.0128	19/07/14	25/02/15	221
RTSum - 0001051-39.2014.5.18.0128	19/07/14	25/02/15	221

**Legenda:**

**Ajuiz.** Data do Ajuizamento;

**Enc. da Instrução:** Data da conclusão para proferir sentença;

**Prazo:** Quantidade de dias decorridos do ajuizamento até o encerramento da instrução.



## PRAZO MÉDIO ENTRE O AJUIZAMENTO E O ENCERRAMENTO DA INSTRUÇÃO - VARA DO TRABALHO DE GOIATUBA

### VARA DO TRABALHO DE GOIATUBA

#### SUMARÍSSIMO

Qtd	Prazo Médio
670	52,94

Nr. Processo	Ajuiz.	nc. Instruçã	Prazo
RTSum - 0001053-09.2014.5.18.0128	19/07/14	25/02/15	221
RTSum - 0001054-91.2014.5.18.0128	19/07/14	25/02/15	221
RTSum - 0001055-76.2014.5.18.0128	19/07/14	25/02/15	221
RTSum - 0001055-76.2014.5.18.0128	19/07/14	04/04/15	259
RTSum - 0001056-61.2014.5.18.0128	19/07/14	25/02/15	221
RTSum - 0001057-46.2014.5.18.0128	19/07/14	25/02/15	221
RTSum - 0001067-90.2014.5.18.0128	24/07/14	04/02/15	195
RTSum - 0001068-75.2014.5.18.0128	24/07/14	04/02/15	195
RTSum - 0001069-60.2014.5.18.0128	24/07/14	04/02/15	195
RTSum - 0001069-60.2014.5.18.0128	24/07/14	12/04/15	262
RTSum - 0001072-15.2014.5.18.0128	24/07/14	04/02/15	195
RTSum - 0001073-97.2014.5.18.0128	24/07/14	25/02/15	216
RTSum - 0001074-82.2014.5.18.0128	24/07/14	04/02/15	195
RTSum - 0001074-82.2014.5.18.0128	24/07/14	04/04/15	254
RTSum - 0001078-22.2014.5.18.0128	24/07/14	12/03/15	231
RTSum - 0001079-07.2014.5.18.0128	24/07/14	18/03/15	237
RTSum - 0001083-44.2014.5.18.0128	24/07/14	25/02/15	216
RTSum - 0001090-36.2014.5.18.0128	24/07/14	04/02/15	195
RTSum - 0001090-36.2014.5.18.0128	24/07/14	04/04/15	254
RTSum - 0001092-06.2014.5.18.0128	24/07/14	05/02/15	196
RTSum - 0001092-06.2014.5.18.0128	24/07/14	16/03/15	235
RTSum - 0001096-43.2014.5.18.0128	26/07/14	05/02/15	194
RTSum - 0001097-28.2014.5.18.0128	26/07/14	05/02/15	194
RTSum - 0001097-28.2014.5.18.0128	26/07/14	04/04/15	252
RTSum - 0001099-95.2014.5.18.0128	26/07/14	05/02/15	194

**Legenda:**

**Ajuiz.** Data do Ajuizamento;

**Enc. da Instrução:** Data da conclusão para proferir sentença;

**Prazo:** Quantidade de dias decorridos do ajuizamento até o encerramento da instrução.



## PRAZO MÉDIO ENTRE O AJUIZAMENTO E O ENCERRAMENTO DA INSTRUÇÃO - VARA DO TRABALHO DE GOIATUBA

### VARA DO TRABALHO DE GOIATUBA

#### SUMARÍSSIMO

Qtd	Prazo Médio
670	52,94

Nr. Processo	Ajuiz.	nc. Instruçã	Prazo
RTSum - 0001099-95.2014.5.18.0128	26/07/14	04/04/15	252
RTSum - 0001107-72.2014.5.18.0128	27/07/14	05/02/15	193
RTSum - 0001110-27.2014.5.18.0128	28/07/14	05/02/15	192
RTSum - 0001256-68.2014.5.18.0128	04/09/14	05/02/15	154
RTSum - 0001389-13.2014.5.18.0128	25/09/14	18/06/15	266
RTSum - 0001392-65.2014.5.18.0128	26/09/14	18/06/15	265
RTSum - 0001416-93.2014.5.18.0128	03/10/14	21/08/15	322
RTSum - 0001425-55.2014.5.18.0128	04/10/14	30/09/15	361
RTSum - 0001426-40.2014.5.18.0128	06/10/14	22/04/15	198
RTSum - 0001428-10.2014.5.18.0128	06/10/14	18/03/15	163
RTSum - 0001459-30.2014.5.18.0128	10/10/14	05/02/15	118
RTSum - 0001459-30.2014.5.18.0128	10/10/14	04/04/15	176
RTSum - 0001460-15.2014.5.18.0128	10/10/14	05/02/15	118
RTSum - 0001460-15.2014.5.18.0128	10/10/14	04/04/15	176
RTSum - 0001461-97.2014.5.18.0128	10/10/14	22/04/15	194
RTSum - 0001461-97.2014.5.18.0128	10/10/14	09/10/15	364
RTSum - 0001543-31.2014.5.18.0128	20/10/14	25/02/15	128
RTSum - 0001553-75.2014.5.18.0128	22/10/14	05/02/15	106
RTSum - 0001553-75.2014.5.18.0128	22/10/14	04/04/15	164
RTSum - 0001624-77.2014.5.18.0128	10/11/14	14/05/15	185
RTSum - 0001656-82.2014.5.18.0128	19/11/14	12/06/15	205
RTSum - 0001674-06.2014.5.18.0128	21/11/14	14/01/15	54
RTSum - 0001748-60.2014.5.18.0128	10/12/14	29/07/15	231
RTSum - 0010005-40.2015.5.18.0128	15/04/15	07/05/15	22
RTSum - 0010010-62.2015.5.18.0128	16/04/15	16/04/15	0

**Legenda:**

**Ajuiz.** Data do Ajuizamento;

**Enc. da Instrução:** Data da conclusão para proferir sentença;

**Prazo:** Quantidade de dias decorridos do ajuizamento até o encerramento da instrução.



## PRAZO MÉDIO ENTRE O AJUIZAMENTO E O ENCERRAMENTO DA INSTRUÇÃO - VARA DO TRABALHO DE GOIATUBA

### VARA DO TRABALHO DE GOIATUBA

#### SUMARÍSSIMO

Qtd	Prazo Médio
670	52,94

Nr. Processo	Ajuiz.	nc. Instruça	Prazo
RTSum - 0010018-39.2015.5.18.0128	20/04/15	07/05/15	17
RTSum - 0010019-24.2015.5.18.0128	20/04/15	07/05/15	17
RTSum - 0010021-91.2015.5.18.0128	21/04/15	07/05/15	16
RTSum - 0010021-91.2015.5.18.0128	21/04/15	24/06/15	64
RTSum - 0010023-61.2015.5.18.0128	22/04/15	07/05/15	15
RTSum - 0010024-46.2015.5.18.0128	22/04/15	07/05/15	15
RTSum - 0010025-31.2015.5.18.0128	22/04/15	05/05/15	13
RTSum - 0010026-16.2015.5.18.0128	22/04/15	07/05/15	15
RTSum - 0010028-83.2015.5.18.0128	23/04/15	04/05/15	11
RTSum - 0010029-68.2015.5.18.0128	23/04/15	04/05/15	11
RTSum - 0010033-08.2015.5.18.0128	23/04/15	14/05/15	21
RTSum - 0010033-08.2015.5.18.0128	23/04/15	27/05/15	34
RTSum - 0010034-90.2015.5.18.0128	23/04/15	15/05/15	22
RTSum - 0010035-75.2015.5.18.0128	23/04/15	14/05/15	21
RTSum - 0010038-30.2015.5.18.0128	24/04/15	18/05/15	24
RTSum - 0010038-30.2015.5.18.0128	24/04/15	13/10/15	172
RTSum - 0010039-15.2015.5.18.0128	24/04/15	04/05/15	10
RTSum - 0010040-97.2015.5.18.0128	24/04/15	14/05/15	20
RTSum - 0010041-82.2015.5.18.0128	26/04/15	28/05/15	32
RTSum - 0010046-07.2015.5.18.0128	27/04/15	15/05/15	18
RTSum - 0010046-07.2015.5.18.0128	27/04/15	19/05/15	22
RTSum - 0010049-59.2015.5.18.0128	27/04/15	13/05/15	16
RTSum - 0010051-29.2015.5.18.0128	28/04/15	30/07/15	93
RTSum - 0010052-14.2015.5.18.0128	28/04/15	24/07/15	87
RTSum - 0010052-14.2015.5.18.0128	28/04/15	04/08/15	98

**Legenda:**

**Ajuiz.** Data do Ajuizamento;

**Enc. da Instrução:** Data da conclusão para proferir sentença;

**Prazo:** Quantidade de dias decorridos do ajuizamento até o encerramento da instrução.



## PRAZO MÉDIO ENTRE O AJUIZAMENTO E O ENCERRAMENTO DA INSTRUÇÃO - VARA DO TRABALHO DE GOIATUBA

### VARA DO TRABALHO DE GOIATUBA

#### SUMARÍSSIMO

Qtd	Prazo Médio
670	52,94

Nr. Processo	Ajuiz.	nc. Instruçã	Prazo
RTSum - 0010053-96.2015.5.18.0128	28/04/15	13/05/15	15
RTSum - 0010054-81.2015.5.18.0128	28/04/15	13/05/15	15
RTSum - 0010056-51.2015.5.18.0128	28/04/15	17/10/15	172
RTSum - 0010058-21.2015.5.18.0128	29/04/15	04/05/15	5
RTSum - 0010060-88.2015.5.18.0128	29/04/15	13/05/15	14
RTSum - 0010066-95.2015.5.18.0128	04/05/15	15/05/15	11
RTSum - 0010067-80.2015.5.18.0128	04/05/15	13/05/15	9
RTSum - 0010070-35.2015.5.18.0128	05/05/15	15/05/15	10
RTSum - 0010072-05.2015.5.18.0128	06/05/15	17/10/15	164
RTSum - 0010072-05.2015.5.18.0128	06/05/15	19/10/15	166
RTSum - 0010072-05.2015.5.18.0128	06/05/15	13/11/15	191
RTSum - 0010074-72.2015.5.18.0128	06/05/15	18/05/15	12
RTSum - 0010079-94.2015.5.18.0128	07/05/15	21/05/15	14
RTSum - 0010080-79.2015.5.18.0128	07/05/15	19/05/15	12
RTSum - 0010081-64.2015.5.18.0128	07/05/15	19/05/15	12
RTSum - 0010082-49.2015.5.18.0128	07/05/15	19/05/15	12
RTSum - 0010097-18.2015.5.18.0128	11/05/15	25/05/15	14
RTSum - 0010110-17.2015.5.18.0128	12/05/15	28/05/15	16
RTSum - 0010116-24.2015.5.18.0128	14/05/15	26/05/15	12
RTSum - 0010117-09.2015.5.18.0128	14/05/15	27/05/15	13
RTSum - 0010119-76.2015.5.18.0128	14/05/15	27/05/15	13
RTSum - 0010121-46.2015.5.18.0128	14/05/15	27/05/15	13
RTSum - 0010122-31.2015.5.18.0128	14/05/15	27/05/15	13
RTSum - 0010126-68.2015.5.18.0128	15/05/15	28/05/15	13
RTSum - 0010129-23.2015.5.18.0128	18/05/15	27/05/15	9

**Legenda:**

**Ajuiz.** Data do Ajuizamento;

**Enc. da Instrução:** Data da conclusão para proferir sentença;

**Prazo:** Quantidade de dias decorridos do ajuizamento até o encerramento da instrução.



## PRAZO MÉDIO ENTRE O AJUIZAMENTO E O ENCERRAMENTO DA INSTRUÇÃO - VARA DO TRABALHO DE GOIATUBA

### VARA DO TRABALHO DE GOIATUBA

#### SUMARÍSSIMO

Qtd	Prazo Médio
670	52,94

Nr. Processo	Ajuiz.	nc. Instruça	Prazo
RTSum - 0010130-08.2015.5.18.0128	18/05/15	27/05/15	9
RTSum - 0010133-60.2015.5.18.0128	18/05/15	18/06/15	31
RTSum - 0010134-45.2015.5.18.0128	18/05/15	11/06/15	24
RTSum - 0010135-30.2015.5.18.0128	18/05/15	11/06/15	24
RTSum - 0010136-15.2015.5.18.0128	19/05/15	11/06/15	23
RTSum - 0010137-97.2015.5.18.0128	19/05/15	11/06/15	23
RTSum - 0010138-82.2015.5.18.0128	19/05/15	11/06/15	23
RTSum - 0010139-67.2015.5.18.0128	19/05/15	18/06/15	30
RTSum - 0010141-37.2015.5.18.0128	19/05/15	15/06/15	27
RTSum - 0010142-22.2015.5.18.0128	19/05/15	11/06/15	23
RTSum - 0010143-07.2015.5.18.0128	19/05/15	17/06/15	29
RTSum - 0010149-14.2015.5.18.0128	19/05/15	17/10/15	151
RTSum - 0010150-96.2015.5.18.0128	19/05/15	13/08/15	86
RTSum - 0010154-36.2015.5.18.0128	20/05/15	12/06/15	23
RTSum - 0010155-21.2015.5.18.0128	20/05/15	15/06/15	26
RTSum - 0010156-06.2015.5.18.0128	20/05/15	12/06/15	23
RTSum - 0010158-73.2015.5.18.0128	20/05/15	12/06/15	23
RTSum - 0010159-58.2015.5.18.0128	20/05/15	26/05/15	6
RTSum - 0010160-43.2015.5.18.0128	21/05/15	15/06/15	25
RTSum - 0010161-28.2015.5.18.0128	21/05/15	15/06/15	25
RTSum - 0010169-05.2015.5.18.0128	22/05/15	12/06/15	21
RTSum - 0010170-87.2015.5.18.0128	22/05/15	12/06/15	21
RTSum - 0010171-72.2015.5.18.0128	22/05/15	12/06/15	21
RTSum - 0010173-42.2015.5.18.0128	22/05/15	11/06/15	20
RTSum - 0010174-27.2015.5.18.0128	22/05/15	11/06/15	20

**Legenda:**

**Ajuiz.** Data do Ajuizamento;

**Enc. da Instrução:** Data da conclusão para proferir sentença;

**Prazo:** Quantidade de dias decorridos do ajuizamento até o encerramento da instrução.





## PRAZO MÉDIO ENTRE O AJUIZAMENTO E O ENCERRAMENTO DA INSTRUÇÃO - VARA DO TRABALHO DE GOIATUBA

### VARA DO TRABALHO DE GOIATUBA

#### SUMARÍSSIMO

Qtd	Prazo Médio
670	52,94

Nr. Processo	Ajuiz.	nc. Instruça	Prazo
RTSum - 0010175-12.2015.5.18.0128	22/05/15	21/07/15	60
RTSum - 0010176-94.2015.5.18.0128	22/05/15	09/06/15	18
RTSum - 0010179-49.2015.5.18.0128	22/05/15	10/08/15	80
RTSum - 0010179-49.2015.5.18.0128	22/05/15	10/09/15	111
RTSum - 0010180-34.2015.5.18.0128	22/05/15	12/06/15	21
RTSum - 0010181-19.2015.5.18.0128	22/05/15	12/06/15	21
RTSum - 0010184-71.2015.5.18.0128	22/05/15	12/11/15	174
RTSum - 0010190-78.2015.5.18.0128	23/05/15	12/06/15	20
RTSum - 0010191-63.2015.5.18.0128	23/05/15	15/06/15	23
RTSum - 0010192-48.2015.5.18.0128	23/05/15	12/06/15	20
RTSum - 0010193-33.2015.5.18.0128	23/05/15	12/11/15	173
RTSum - 0010197-70.2015.5.18.0128	25/05/15	24/06/15	30
RTSum - 0010198-55.2015.5.18.0128	25/05/15	24/06/15	30
RTSum - 0010200-25.2015.5.18.0128	25/05/15	16/07/15	52
RTSum - 0010201-10.2015.5.18.0128	25/05/15	25/06/15	31
RTSum - 0010201-10.2015.5.18.0128	25/05/15	16/09/15	114
RTSum - 0010201-10.2015.5.18.0128	25/05/15	04/11/15	163
RTSum - 0010203-77.2015.5.18.0128	25/05/15	24/06/15	30
RTSum - 0010205-47.2015.5.18.0128	25/05/15	27/05/15	2
RTSum - 0010206-32.2015.5.18.0128	25/05/15	09/10/15	137
RTSum - 0010207-17.2015.5.18.0128	26/05/15	01/06/15	6
RTSum - 0010208-02.2015.5.18.0128	26/05/15	01/06/15	6
RTSum - 0010209-84.2015.5.18.0128	26/05/15	25/06/15	30
RTSum - 0010209-84.2015.5.18.0128	26/05/15	10/08/15	76
RTSum - 0010229-75.2015.5.18.0128	27/05/15	24/06/15	28

**Legenda:**

**Ajuiz.** Data do Ajuizamento;

**Enc. da Instrução:** Data da conclusão para proferir sentença;

**Prazo:** Quantidade de dias decorridos do ajuizamento até o encerramento da instrução.



## PRAZO MÉDIO ENTRE O AJUIZAMENTO E O ENCERRAMENTO DA INSTRUÇÃO - VARA DO TRABALHO DE GOIATUBA

### VARA DO TRABALHO DE GOIATUBA

#### SUMARÍSSIMO

Qtd	Prazo Médio
670	52,94

Nr. Processo	Ajuiz.	nc. Instruça	Prazo
RTSum - 0010234-97.2015.5.18.0128	28/05/15	24/06/15	27
RTSum - 0010238-37.2015.5.18.0128	28/05/15	24/06/15	27
RTSum - 0010239-22.2015.5.18.0128	28/05/15	24/06/15	27
RTSum - 0010241-89.2015.5.18.0128	29/05/15	25/06/15	27
RTSum - 0010241-89.2015.5.18.0128	29/05/15	10/08/15	73
RTSum - 0010241-89.2015.5.18.0128	29/05/15	08/09/15	102
RTSum - 0010243-59.2015.5.18.0128	29/05/15	24/06/15	26
RTSum - 0010251-36.2015.5.18.0128	01/06/15	25/06/15	24
RTSum - 0010251-36.2015.5.18.0128	01/06/15	10/08/15	70
RTSum - 0010253-06.2015.5.18.0128	01/06/15	24/06/15	23
RTSum - 0010261-80.2015.5.18.0128	02/06/15	24/06/15	22
RTSum - 0010262-65.2015.5.18.0128	02/06/15	25/06/15	23
RTSum - 0010263-50.2015.5.18.0128	02/06/15	24/06/15	22
RTSum - 0010270-42.2015.5.18.0128	02/06/15	26/06/15	24
RTSum - 0010270-42.2015.5.18.0128	02/06/15	10/08/15	69
RTSum - 0010272-12.2015.5.18.0128	02/06/15	24/06/15	22
RTSum - 0010291-18.2015.5.18.0128	03/06/15	16/07/15	43
RTSum - 0010293-85.2015.5.18.0128	03/06/15	16/11/15	166
RTSum - 0010295-55.2015.5.18.0128	03/06/15	16/11/15	166
RTSum - 0010304-17.2015.5.18.0128	04/06/15	17/08/15	74
RTSum - 0010305-02.2015.5.18.0128	04/06/15	07/08/15	64
RTSum - 0010305-02.2015.5.18.0128	04/06/15	17/08/15	74
RTSum - 0010306-84.2015.5.18.0128	05/06/15	26/06/15	21
RTSum - 0010307-69.2015.5.18.0128	05/06/15	30/06/15	25
RTSum - 0010308-54.2015.5.18.0128	05/06/15	01/07/15	26

**Legenda:**

**Ajuiz.** Data do Ajuizamento;

**Enc. da Instrução:** Data da conclusão para proferir sentença;

**Prazo:** Quantidade de dias decorridos do ajuizamento até o encerramento da instrução.



## PRAZO MÉDIO ENTRE O AJUIZAMENTO E O ENCERRAMENTO DA INSTRUÇÃO - VARA DO TRABALHO DE GOIATUBA

### VARA DO TRABALHO DE GOIATUBA

#### SUMARÍSSIMO

Qtd	Prazo Médio
670	52,94

Nr. Processo	Ajuiz.	nc. Instruçã	Prazo
RTSum - 0010310-24.2015.5.18.0128	05/06/15	01/07/15	26
RTSum - 0010312-91.2015.5.18.0128	05/06/15	01/07/15	26
RTSum - 0010313-76.2015.5.18.0128	05/06/15	03/09/15	90
RTSum - 0010314-61.2015.5.18.0128	08/06/15	24/06/15	16
RTSum - 0010315-46.2015.5.18.0128	08/06/15	04/09/15	88
RTSum - 0010315-46.2015.5.18.0128	08/06/15	08/10/15	122
RTSum - 0010317-16.2015.5.18.0128	08/06/15	06/07/15	28
RTSum - 0010317-16.2015.5.18.0128	08/06/15	03/08/15	56
RTSum - 0010318-98.2015.5.18.0128	08/06/15	30/06/15	22
RTSum - 0010320-68.2015.5.18.0128	08/06/15	01/07/15	23
RTSum - 0010323-23.2015.5.18.0128	09/06/15	02/07/15	23
RTSum - 0010324-08.2015.5.18.0128	09/06/15	02/12/15	176
RTSum - 0010324-08.2015.5.18.0128	09/06/15	03/12/15	177
RTSum - 0010326-75.2015.5.18.0128	10/06/15	23/07/15	43
RTSum - 0010328-45.2015.5.18.0128	11/06/15	15/07/15	34
RTSum - 0010330-15.2015.5.18.0128	11/06/15	03/11/15	145
RTSum - 0010332-82.2015.5.18.0128	11/06/15	15/07/15	34
RTSum - 0010332-82.2015.5.18.0128	11/06/15	15/07/15	34
RTSum - 0010333-67.2015.5.18.0128	12/06/15	15/07/15	33
RTSum - 0010334-52.2015.5.18.0128	12/06/15	27/07/15	45
RTSum - 0010335-37.2015.5.18.0128	12/06/15	23/07/15	41
RTSum - 0010340-59.2015.5.18.0128	15/06/15	23/07/15	38
RTSum - 0010341-44.2015.5.18.0128	15/06/15	23/07/15	38
RTSum - 0010343-14.2015.5.18.0128	15/06/15	23/07/15	38
RTSum - 0010346-66.2015.5.18.0128	15/06/15	17/07/15	32

**Legenda:**

**Ajuiz.** Data do Ajuizamento;

**Enc. da Instrução:** Data da conclusão para proferir sentença;

**Prazo:** Quantidade de dias decorridos do ajuizamento até o encerramento da instrução.



## PRAZO MÉDIO ENTRE O AJUIZAMENTO E O ENCERRAMENTO DA INSTRUÇÃO - VARA DO TRABALHO DE GOIATUBA

### VARA DO TRABALHO DE GOIATUBA

#### SUMARÍSSIMO

Qtd	Prazo Médio
670	52,94

Nr. Processo	Ajuiz.	nc. Instruça	Prazo
RTSum - 0010349-21.2015.5.18.0128	15/06/15	23/07/15	38
RTSum - 0010350-06.2015.5.18.0128	15/06/15	24/07/15	39
RTSum - 0010351-88.2015.5.18.0128	15/06/15	23/07/15	38
RTSum - 0010355-28.2015.5.18.0128	15/06/15	21/07/15	36
RTSum - 0010357-95.2015.5.18.0128	15/06/15	23/07/15	38
RTSum - 0010358-80.2015.5.18.0128	15/06/15	15/07/15	30
RTSum - 0010360-50.2015.5.18.0128	15/06/15	27/07/15	42
RTSum - 0010360-50.2015.5.18.0128	15/06/15	17/08/15	63
RTSum - 0010361-35.2015.5.18.0128	15/06/15	27/07/15	42
RTSum - 0010361-35.2015.5.18.0128	15/06/15	10/08/15	56
RTSum - 0010362-20.2015.5.18.0128	15/06/15	27/07/15	42
RTSum - 0010362-20.2015.5.18.0128	15/06/15	17/08/15	63
RTSum - 0010364-87.2015.5.18.0128	15/06/15	27/07/15	42
RTSum - 0010364-87.2015.5.18.0128	15/06/15	01/10/15	108
RTSum - 0010364-87.2015.5.18.0128	15/06/15	06/10/15	113
RTSum - 0010383-93.2015.5.18.0128	16/06/15	23/07/15	37
RTSum - 0010388-18.2015.5.18.0128	17/06/15	24/07/15	37
RTSum - 0010388-18.2015.5.18.0128	17/06/15	15/09/15	90
RTSum - 0010388-18.2015.5.18.0128	17/06/15	01/10/15	106
RTSum - 0010388-18.2015.5.18.0128	17/06/15	08/10/15	113
RTSum - 0010389-03.2015.5.18.0128	17/06/15	27/07/15	40
RTSum - 0010389-03.2015.5.18.0128	17/06/15	18/09/15	93
RTSum - 0010391-70.2015.5.18.0128	17/06/15	23/07/15	36
RTSum - 0010392-55.2015.5.18.0128	17/06/15	27/07/15	40
RTSum - 0010392-55.2015.5.18.0128	17/06/15	16/09/15	91

**Legenda:**

**Ajuiz.** Data do Ajuizamento;

**Enc. da Instrução:** Data da conclusão para proferir sentença;

**Prazo:** Quantidade de dias decorridos do ajuizamento até o encerramento da instrução.



## PRAZO MÉDIO ENTRE O AJUIZAMENTO E O ENCERRAMENTO DA INSTRUÇÃO - VARA DO TRABALHO DE GOIATUBA

### VARA DO TRABALHO DE GOIATUBA

#### SUMARÍSSIMO

Qtd	Prazo Médio
670	52,94

Nr. Processo	Ajuiz.	nc. Instruça	Prazo
RTSum - 0010393-40.2015.5.18.0128	17/06/15	27/07/15	40
RTSum - 0010393-40.2015.5.18.0128	17/06/15	22/09/15	97
RTSum - 0010394-25.2015.5.18.0128	17/06/15	27/07/15	40
RTSum - 0010394-25.2015.5.18.0128	17/06/15	10/08/15	54
RTSum - 0010395-10.2015.5.18.0128	17/06/15	27/07/15	40
RTSum - 0010395-10.2015.5.18.0128	17/06/15	30/09/15	105
RTSum - 0010396-92.2015.5.18.0128	17/06/15	27/07/15	40
RTSum - 0010396-92.2015.5.18.0128	17/06/15	10/08/15	54
RTSum - 0010398-62.2015.5.18.0128	17/06/15	27/07/15	40
RTSum - 0010398-62.2015.5.18.0128	17/06/15	10/08/15	54
RTSum - 0010399-47.2015.5.18.0128	18/06/15	27/07/15	39
RTSum - 0010399-47.2015.5.18.0128	18/06/15	10/08/15	53
RTSum - 0010400-32.2015.5.18.0128	18/06/15	27/07/15	39
RTSum - 0010400-32.2015.5.18.0128	18/06/15	16/09/15	90
RTSum - 0010402-02.2015.5.18.0128	18/06/15	27/07/15	39
RTSum - 0010402-02.2015.5.18.0128	18/06/15	10/08/15	53
RTSum - 0010404-69.2015.5.18.0128	18/06/15	27/07/15	39
RTSum - 0010404-69.2015.5.18.0128	18/06/15	15/09/15	89
RTSum - 0010405-54.2015.5.18.0128	18/06/15	17/07/15	29
RTSum - 0010406-39.2015.5.18.0128	18/06/15	20/08/15	63
RTSum - 0010412-46.2015.5.18.0128	19/06/15	27/07/15	38
RTSum - 0010412-46.2015.5.18.0128	19/06/15	17/08/15	59
RTSum - 0010413-31.2015.5.18.0128	19/06/15	27/07/15	38
RTSum - 0010413-31.2015.5.18.0128	19/06/15	17/08/15	59
RTSum - 0010418-53.2015.5.18.0128	21/06/15	27/07/15	36

**Legenda:**

**Ajuiz.** Data do Ajuizamento;

**Enc. da Instrução:** Data da conclusão para proferir sentença;

**Prazo:** Quantidade de dias decorridos do ajuizamento até o encerramento da instrução.



## PRAZO MÉDIO ENTRE O AJUIZAMENTO E O ENCERRAMENTO DA INSTRUÇÃO - VARA DO TRABALHO DE GOIATUBA

### VARA DO TRABALHO DE GOIATUBA

#### SUMARÍSSIMO

Qtd	Prazo Médio
670	52,94

Nr. Processo	Ajuiz.	nc. Instruça	Prazo
RTSum - 0010418-53.2015.5.18.0128	21/06/15	10/08/15	50
RTSum - 0010419-38.2015.5.18.0128	21/06/15	15/07/15	24
RTSum - 0010421-08.2015.5.18.0128	22/06/15	23/07/15	31
RTSum - 0010429-82.2015.5.18.0128	22/06/15	27/07/15	35
RTSum - 0010429-82.2015.5.18.0128	22/06/15	22/09/15	92
RTSum - 0010429-82.2015.5.18.0128	22/06/15	29/09/15	99
RTSum - 0010429-82.2015.5.18.0128	22/06/15	29/09/15	99
RTSum - 0010430-67.2015.5.18.0128	22/06/15	27/07/15	35
RTSum - 0010430-67.2015.5.18.0128	22/06/15	17/08/15	56
RTSum - 0010435-89.2015.5.18.0128	22/06/15	23/07/15	31
RTSum - 0010441-96.2015.5.18.0128	23/06/15	13/07/15	20
RTSum - 0010444-51.2015.5.18.0128	24/06/15	09/07/15	15
RTSum - 0010445-36.2015.5.18.0128	24/06/15	09/07/15	15
RTSum - 0010446-21.2015.5.18.0128	24/06/15	09/07/15	15
RTSum - 0010447-06.2015.5.18.0128	24/06/15	15/07/15	21
RTSum - 0010448-88.2015.5.18.0128	24/06/15	17/07/15	23
RTSum - 0010452-28.2015.5.18.0128	25/06/15	27/07/15	32
RTSum - 0010452-28.2015.5.18.0128	25/06/15	17/08/15	53
RTSum - 0010453-13.2015.5.18.0128	25/06/15	27/07/15	32
RTSum - 0010453-13.2015.5.18.0128	25/06/15	17/08/15	53
RTSum - 0010455-80.2015.5.18.0128	25/06/15	15/07/15	20
RTSum - 0010457-50.2015.5.18.0128	25/06/15	27/07/15	32
RTSum - 0010457-50.2015.5.18.0128	25/06/15	16/09/15	83
RTSum - 0010460-05.2015.5.18.0128	26/06/15	23/07/15	27
RTSum - 0010461-87.2015.5.18.0128	26/06/15	27/07/15	31

**Legenda:**

**Ajuiz.** Data do Ajuizamento;

**Enc. da Instrução:** Data da conclusão para proferir sentença;

**Prazo:** Quantidade de dias decorridos do ajuizamento até o encerramento da instrução.



## PRAZO MÉDIO ENTRE O AJUIZAMENTO E O ENCERRAMENTO DA INSTRUÇÃO - VARA DO TRABALHO DE GOIATUBA

### VARA DO TRABALHO DE GOIATUBA

#### SUMARÍSSIMO

Qtd	Prazo Médio
670	52,94

Nr. Processo	Ajuiz.	nc. Instruça	Prazo
RTSum - 0010461-87.2015.5.18.0128	26/06/15	17/08/15	52
RTSum - 0010462-72.2015.5.18.0128	26/06/15	27/07/15	31
RTSum - 0010462-72.2015.5.18.0128	26/06/15	17/08/15	52
RTSum - 0010463-57.2015.5.18.0128	26/06/15	27/07/15	31
RTSum - 0010463-57.2015.5.18.0128	26/06/15	17/08/15	52
RTSum - 0010464-42.2015.5.18.0128	26/06/15	27/07/15	31
RTSum - 0010464-42.2015.5.18.0128	26/06/15	16/09/15	82
RTSum - 0010466-12.2015.5.18.0128	26/06/15	15/07/15	19
RTSum - 0010467-94.2015.5.18.0128	26/06/15	27/07/15	31
RTSum - 0010467-94.2015.5.18.0128	26/06/15	12/08/15	47
RTSum - 0010471-34.2015.5.18.0128	29/06/15	14/07/15	15
RTSum - 0010473-04.2015.5.18.0128	29/06/15	14/07/15	15
RTSum - 0010475-71.2015.5.18.0128	29/06/15	14/07/15	15
RTSum - 0010476-56.2015.5.18.0128	30/06/15	14/07/15	14
RTSum - 0010479-11.2015.5.18.0128	30/06/15	14/07/15	14
RTSum - 0010484-33.2015.5.18.0128	01/07/15	15/07/15	14
RTSum - 0010484-33.2015.5.18.0128	01/07/15	21/08/15	51
RTSum - 0010485-18.2015.5.18.0128	01/07/15	15/07/15	14
RTSum - 0010487-85.2015.5.18.0128	01/07/15	27/07/15	26
RTSum - 0010487-85.2015.5.18.0128	01/07/15	10/08/15	40
RTSum - 0010490-40.2015.5.18.0128	01/07/15	07/08/15	37
RTSum - 0010491-25.2015.5.18.0128	01/07/15	23/07/15	22
RTSum - 0010494-77.2015.5.18.0128	02/07/15	23/07/15	21
RTSum - 0010494-77.2015.5.18.0128	02/07/15	29/09/15	89
RTSum - 0010495-62.2015.5.18.0128	02/07/15	23/07/15	21

**Legenda:**

**Ajuiz.** Data do Ajuizamento;

**Enc. da Instrução:** Data da conclusão para proferir sentença;

**Prazo:** Quantidade de dias decorridos do ajuizamento até o encerramento da instrução.



## PRAZO MÉDIO ENTRE O AJUIZAMENTO E O ENCERRAMENTO DA INSTRUÇÃO - VARA DO TRABALHO DE GOIATUBA

### VARA DO TRABALHO DE GOIATUBA

#### SUMARÍSSIMO

Qtd	Prazo Médio
670	52,94

Nr. Processo	Ajuiz.	nc. Instruça	Prazo
RTSum - 0010498-17.2015.5.18.0128	06/07/15	27/07/15	21
RTSum - 0010499-02.2015.5.18.0128	06/07/15	23/07/15	17
RTSum - 0010504-24.2015.5.18.0128	06/07/15	24/07/15	18
RTSum - 0010504-24.2015.5.18.0128	06/07/15	14/09/15	70
RTSum - 0010506-91.2015.5.18.0128	06/07/15	24/07/15	18
RTSum - 0010506-91.2015.5.18.0128	06/07/15	30/09/15	86
RTSum - 0010507-76.2015.5.18.0128	06/07/15	24/07/15	18
RTSum - 0010507-76.2015.5.18.0128	06/07/15	14/09/15	70
RTSum - 0010509-46.2015.5.18.0128	06/07/15	24/07/15	18
RTSum - 0010509-46.2015.5.18.0128	06/07/15	17/09/15	73
RTSum - 0010510-31.2015.5.18.0128	06/07/15	24/07/15	18
RTSum - 0010511-16.2015.5.18.0128	06/07/15	25/08/15	50
RTSum - 0010511-16.2015.5.18.0128	06/07/15	17/09/15	73
RTSum - 0010512-98.2015.5.18.0128	06/07/15	24/07/15	18
RTSum - 0010513-83.2015.5.18.0128	06/07/15	10/08/15	35
RTSum - 0010515-53.2015.5.18.0128	06/07/15	13/08/15	38
RTSum - 0010516-38.2015.5.18.0128	06/07/15	07/08/15	32
RTSum - 0010544-06.2015.5.18.0128	08/07/15	27/07/15	19
RTSum - 0010545-88.2015.5.18.0128	08/07/15	20/08/15	43
RTSum - 0010552-80.2015.5.18.0128	09/07/15	04/08/15	26
RTSum - 0010555-35.2015.5.18.0128	09/07/15	17/07/15	8
RTSum - 0010562-27.2015.5.18.0128	10/07/15	01/12/15	144
RTSum - 0010563-12.2015.5.18.0128	10/07/15	01/12/15	144
RTSum - 0010566-64.2015.5.18.0128	10/07/15	18/08/15	39
RTSum - 0010566-64.2015.5.18.0128	10/07/15	20/10/15	102

**Legenda:**

**Ajuiz.** Data do Ajuizamento;

**Enc. da Instrução:** Data da conclusão para proferir sentença;

**Prazo:** Quantidade de dias decorridos do ajuizamento até o encerramento da instrução.





## PRAZO MÉDIO ENTRE O AJUIZAMENTO E O ENCERRAMENTO DA INSTRUÇÃO - VARA DO TRABALHO DE GOIATUBA

### VARA DO TRABALHO DE GOIATUBA

#### SUMARÍSSIMO

Qtd	Prazo Médio
670	52,94

Nr. Processo	Ajuiz.	nc. Instruça	Prazo
RTSum - 0010568-34.2015.5.18.0128	10/07/15	27/07/15	17
RTSum - 0010569-19.2015.5.18.0128	10/07/15	27/07/15	17
RTSum - 0010571-86.2015.5.18.0128	12/07/15	27/07/15	15
RTSum - 0010573-94.2015.5.18.0083	29/05/15	24/06/15	26
RTSum - 0010574-41.2015.5.18.0128	12/07/15	27/07/15	15
RTSum - 0010575-26.2015.5.18.0128	12/07/15	27/07/15	15
RTSum - 0010576-11.2015.5.18.0128	13/07/15	27/07/15	14
RTSum - 0010577-93.2015.5.18.0128	13/07/15	27/07/15	14
RTSum - 0010578-78.2015.5.18.0128	13/07/15	27/07/15	14
RTSum - 0010579-63.2015.5.18.0128	13/07/15	27/07/15	14
RTSum - 0010583-03.2015.5.18.0128	14/07/15	27/07/15	13
RTSum - 0010585-70.2015.5.18.0128	15/07/15	29/07/15	14
RTSum - 0010586-55.2015.5.18.0128	15/07/15	29/07/15	14
RTSum - 0010587-40.2015.5.18.0128	15/07/15	29/07/15	14
RTSum - 0010588-25.2015.5.18.0128	15/07/15	29/07/15	14
RTSum - 0010590-92.2015.5.18.0128	15/07/15	29/07/15	14
RTSum - 0010591-77.2015.5.18.0128	15/07/15	18/08/15	34
RTSum - 0010594-32.2015.5.18.0128	16/07/15	30/07/15	14
RTSum - 0010595-17.2015.5.18.0128	16/07/15	03/09/15	49
RTSum - 0010603-91.2015.5.18.0128	16/07/15	30/07/15	14
RTSum - 0010604-76.2015.5.18.0128	17/07/15	30/07/15	13
RTSum - 0010616-90.2015.5.18.0128	17/07/15	06/08/15	20
RTSum - 0010619-45.2015.5.18.0128	19/07/15	15/10/15	88
RTSum - 0010625-52.2015.5.18.0128	21/07/15	06/08/15	16
RTSum - 0010630-74.2015.5.18.0128	22/07/15	06/08/15	15

**Legenda:**

**Ajuiz.** Data do Ajuizamento;

**Enc. da Instrução:** Data da conclusão para proferir sentença;

**Prazo:** Quantidade de dias decorridos do ajuizamento até o encerramento da instrução.



## PRAZO MÉDIO ENTRE O AJUIZAMENTO E O ENCERRAMENTO DA INSTRUÇÃO - VARA DO TRABALHO DE GOIATUBA

### VARA DO TRABALHO DE GOIATUBA

#### SUMARÍSSIMO

Qtd	Prazo Médio
670	52,94

Nr. Processo	Ajuiz.	nc. Instruçã	Prazo
RTSum - 0010631-59.2015.5.18.0128	22/07/15	06/08/15	15
RTSum - 0010633-29.2015.5.18.0128	22/07/15	06/08/15	15
RTSum - 0010634-14.2015.5.18.0128	22/07/15	07/08/15	16
RTSum - 0010635-96.2015.5.18.0128	22/07/15	13/08/15	22
RTSum - 0010637-66.2015.5.18.0128	23/07/15	07/08/15	15
RTSum - 0010639-36.2015.5.18.0128	23/07/15	07/08/15	15
RTSum - 0010644-58.2015.5.18.0128	23/07/15	17/08/15	25
RTSum - 0010648-95.2015.5.18.0128	24/07/15	07/08/15	14
RTSum - 0010649-80.2015.5.18.0128	24/07/15	07/08/15	14
RTSum - 0010650-65.2015.5.18.0128	24/07/15	17/08/15	24
RTSum - 0010662-79.2015.5.18.0128	27/07/15	07/08/15	11
RTSum - 0010663-64.2015.5.18.0128	27/07/15	13/08/15	17
RTSum - 0010664-49.2015.5.18.0128	27/07/15	07/08/15	11
RTSum - 0010666-19.2015.5.18.0128	28/07/15	07/08/15	10
RTSum - 0010667-04.2015.5.18.0128	28/07/15	13/08/15	16
RTSum - 0010691-16.2015.5.18.0101	22/07/15	10/08/15	19
RTSum - 0010694-08.2015.5.18.0121	08/06/15	01/07/15	23
RTSum - 0010697-39.2015.5.18.0128	30/07/15	17/08/15	18
RTSum - 0010699-09.2015.5.18.0128	31/07/15	20/08/15	20
RTSum - 0010706-98.2015.5.18.0128	31/07/15	20/08/15	20
RTSum - 0010708-68.2015.5.18.0128	31/07/15	20/08/15	20
RTSum - 0010713-90.2015.5.18.0128	03/08/15	20/08/15	17
RTSum - 0010718-15.2015.5.18.0128	04/08/15	20/08/15	16
RTSum - 0010719-97.2015.5.18.0128	04/08/15	20/08/15	16
RTSum - 0010720-82.2015.5.18.0128	04/08/15	20/08/15	16

**Legenda:**

**Ajuiz.** Data do Ajuizamento;

**Enc. da Instrução:** Data da conclusão para proferir sentença;

**Prazo:** Quantidade de dias decorridos do ajuizamento até o encerramento da instrução.



## PRAZO MÉDIO ENTRE O AJUIZAMENTO E O ENCERRAMENTO DA INSTRUÇÃO - VARA DO TRABALHO DE GOIATUBA

### VARA DO TRABALHO DE GOIATUBA

#### SUMARÍSSIMO

Qtd	Prazo Médio
670	52,94

Nr. Processo	Ajuiz.	nc. Instruça	Prazo
RTSum - 0010727-74.2015.5.18.0128	05/08/15	20/08/15	15
RTSum - 0010734-66.2015.5.18.0128	06/08/15	20/08/15	14
RTSum - 0010737-21.2015.5.18.0128	06/08/15	19/08/15	13
RTSum - 0010741-58.2015.5.18.0128	10/08/15	20/08/15	10
RTSum - 0010742-43.2015.5.18.0128	10/08/15	20/08/15	10
RTSum - 0010743-28.2015.5.18.0128	10/08/15	20/08/15	10
RTSum - 0010744-13.2015.5.18.0128	10/08/15	20/08/15	10
RTSum - 0010746-80.2015.5.18.0128	10/08/15	20/08/15	10
RTSum - 0010747-65.2015.5.18.0128	10/08/15	20/08/15	10
RTSum - 0010749-35.2015.5.18.0128	10/08/15	25/08/15	15
RTSum - 0010750-20.2015.5.18.0128	10/08/15	25/08/15	15
RTSum - 0010751-05.2015.5.18.0128	10/08/15	25/08/15	15
RTSum - 0010754-57.2015.5.18.0128	10/08/15	20/08/15	10
RTSum - 0010756-27.2015.5.18.0128	10/08/15	20/08/15	10
RTSum - 0010758-94.2015.5.18.0128	10/08/15	25/08/15	15
RTSum - 0010762-34.2015.5.18.0128	10/08/15	20/08/15	10
RTSum - 0010764-04.2015.5.18.0128	10/08/15	20/08/15	10
RTSum - 0010778-85.2015.5.18.0128	11/08/15	03/09/15	23
RTSum - 0010783-10.2015.5.18.0128	12/08/15	25/08/15	13
RTSum - 0010794-39.2015.5.18.0128	12/08/15	25/08/15	13
RTSum - 0010808-23.2015.5.18.0128	13/08/15	25/08/15	12
RTSum - 0010812-60.2015.5.18.0128	14/08/15	27/08/15	13
RTSum - 0010818-67.2015.5.18.0128	15/08/15	27/08/15	12
RTSum - 0010819-52.2015.5.18.0128	15/08/15	27/08/15	12
RTSum - 0010822-07.2015.5.18.0128	17/08/15	10/09/15	24

**Legenda:**

**Ajuiz.** Data do Ajuizamento;

**Enc. da Instrução:** Data da conclusão para proferir sentença;

**Prazo:** Quantidade de dias decorridos do ajuizamento até o encerramento da instrução.



## PRAZO MÉDIO ENTRE O AJUIZAMENTO E O ENCERRAMENTO DA INSTRUÇÃO - VARA DO TRABALHO DE GOIATUBA

### VARA DO TRABALHO DE GOIATUBA

#### SUMARÍSSIMO

Qtd	Prazo Médio
670	52,94

Nr. Processo	Ajuiz.	nc. Instruça	Prazo
RTSum - 0010830-81.2015.5.18.0128	17/08/15	10/09/15	24
RTSum - 0010831-66.2015.5.18.0128	17/08/15	10/09/15	24
RTSum - 0010832-51.2015.5.18.0128	18/08/15	03/09/15	16
RTSum - 0010832-51.2015.5.18.0128	18/08/15	11/09/15	24
RTSum - 0010836-88.2015.5.18.0128	18/08/15	23/09/15	36
RTSum - 0010839-43.2015.5.18.0128	18/08/15	03/09/15	16
RTSum - 0010839-43.2015.5.18.0128	18/08/15	05/10/15	48
RTSum - 0010840-28.2015.5.18.0128	18/08/15	04/09/15	17
RTSum - 0010840-28.2015.5.18.0128	18/08/15	01/10/15	44
RTSum - 0010840-28.2015.5.18.0128	18/08/15	17/11/15	91
RTSum - 0010859-34.2015.5.18.0128	20/08/15	03/09/15	14
RTSum - 0010873-18.2015.5.18.0128	24/08/15	10/09/15	17
RTSum - 0010874-03.2015.5.18.0128	24/08/15	09/09/15	16
RTSum - 0010893-09.2015.5.18.0128	26/08/15	09/09/15	14
RTSum - 0010899-16.2015.5.18.0128	27/08/15	21/09/15	25
RTSum - 0010919-07.2015.5.18.0128	31/08/15	09/09/15	9
RTSum - 0010920-89.2015.5.18.0128	31/08/15	10/09/15	10
RTSum - 0010921-74.2015.5.18.0128	31/08/15	09/09/15	9
RTSum - 0010922-59.2015.5.18.0128	31/08/15	09/09/15	9
RTSum - 0010924-29.2015.5.18.0128	31/08/15	21/09/15	21
RTSum - 0010925-14.2015.5.18.0128	31/08/15	21/09/15	21
RTSum - 0010926-96.2015.5.18.0128	31/08/15	21/09/15	21
RTSum - 0010927-81.2015.5.18.0128	31/08/15	21/09/15	21
RTSum - 0010937-28.2015.5.18.0128	02/09/15	22/09/15	20
RTSum - 0010940-80.2015.5.18.0128	02/09/15	01/10/15	29

**Legenda:**

**Ajuiz.** Data do Ajuizamento;

**Enc. da Instrução:** Data da conclusão para proferir sentença;

**Prazo:** Quantidade de dias decorridos do ajuizamento até o encerramento da instrução.



## PRAZO MÉDIO ENTRE O AJUIZAMENTO E O ENCERRAMENTO DA INSTRUÇÃO - VARA DO TRABALHO DE GOIATUBA

### VARA DO TRABALHO DE GOIATUBA

#### SUMARÍSSIMO

Qtd	Prazo Médio
670	52,94

Nr. Processo	Ajuiz.	nc. Instruça	Prazo
RTSum - 0010949-42.2015.5.18.0128	02/09/15	22/09/15	20
RTSum - 0010950-27.2015.5.18.0128	02/09/15	23/09/15	21
RTSum - 0010951-12.2015.5.18.0128	02/09/15	23/09/15	21
RTSum - 0010952-94.2015.5.18.0128	02/09/15	23/09/15	21
RTSum - 0010954-64.2015.5.18.0128	03/09/15	21/09/15	18
RTSum - 0010955-49.2015.5.18.0128	03/09/15	23/09/15	20
RTSum - 0010959-86.2015.5.18.0128	03/09/15	22/09/15	19
RTSum - 0010960-71.2015.5.18.0128	03/09/15	22/09/15	19
RTSum - 0010961-56.2015.5.18.0128	03/09/15	22/09/15	19
RTSum - 0010972-85.2015.5.18.0128	03/09/15	21/09/15	18
RTSum - 0010985-84.2015.5.18.0128	04/09/15	23/09/15	19
RTSum - 0010987-54.2015.5.18.0128	04/09/15	23/09/15	19
RTSum - 0011000-53.2015.5.18.0128	08/09/15	08/10/15	30
RTSum - 0011001-38.2015.5.18.0128	09/09/15	02/10/15	23
RTSum - 0011001-38.2015.5.18.0128	09/09/15	17/12/15	99
RTSum - 0011002-23.2015.5.18.0128	09/09/15	02/10/15	23
RTSum - 0011002-23.2015.5.18.0128	09/09/15	04/11/15	56
RTSum - 0011007-45.2015.5.18.0128	09/09/15	01/10/15	22
RTSum - 0011010-97.2015.5.18.0128	09/09/15	01/10/15	22
RTSum - 0011015-22.2015.5.18.0128	10/09/15	23/09/15	13
RTSum - 0011015-22.2015.5.18.0128	10/09/15	06/10/15	26
RTSum - 0011017-89.2015.5.18.0128	10/09/15	13/09/15	3
RTSum - 0011030-88.2015.5.18.0128	12/09/15	29/09/15	17
RTSum - 0011036-95.2015.5.18.0128	14/09/15	01/10/15	17
RTSum - 0011037-80.2015.5.18.0128	15/09/15	21/09/15	6

**Legenda:**

**Ajuiz.** Data do Ajuizamento;

**Enc. da Instrução:** Data da conclusão para proferir sentença;

**Prazo:** Quantidade de dias decorridos do ajuizamento até o encerramento da instrução.



## PRAZO MÉDIO ENTRE O AJUIZAMENTO E O ENCERRAMENTO DA INSTRUÇÃO - VARA DO TRABALHO DE GOIATUBA

### VARA DO TRABALHO DE GOIATUBA

#### SUMARÍSSIMO

Qtd	Prazo Médio
670	52,94

Nr. Processo	Ajuiz.	nc. Instruçã	Prazo
RTSum - 0011045-57.2015.5.18.0128	15/09/15	02/10/15	17
RTSum - 0011045-57.2015.5.18.0128	15/09/15	26/10/15	41
RTSum - 0011050-79.2015.5.18.0128	17/09/15	08/10/15	21
RTSum - 0011051-64.2015.5.18.0128	17/09/15	08/10/15	21
RTSum - 0011052-49.2015.5.18.0128	17/09/15	08/10/15	21
RTSum - 0011053-34.2015.5.18.0128	17/09/15	08/10/15	21
RTSum - 0011054-19.2015.5.18.0128	17/09/15	08/10/15	21
RTSum - 0011055-04.2015.5.18.0128	17/09/15	10/12/15	84
RTSum - 0011056-86.2015.5.18.0128	17/09/15	08/10/15	21
RTSum - 0011059-41.2015.5.18.0128	18/09/15	19/10/15	31
RTSum - 0011059-41.2015.5.18.0128	18/09/15	20/11/15	63
RTSum - 0011068-03.2015.5.18.0128	21/09/15	08/10/15	17
RTSum - 0011069-85.2015.5.18.0128	21/09/15	08/10/15	17
RTSum - 0011070-70.2015.5.18.0128	21/09/15	08/10/15	17
RTSum - 0011077-62.2015.5.18.0128	22/09/15	15/10/15	23
RTSum - 0011078-47.2015.5.18.0128	22/09/15	15/10/15	23
RTSum - 0011079-32.2015.5.18.0128	22/09/15	06/10/15	14
RTSum - 0011080-17.2015.5.18.0128	22/09/15	06/10/15	14
RTSum - 0011081-02.2015.5.18.0128	22/09/15	06/10/15	14
RTSum - 0011082-84.2015.5.18.0128	22/09/15	28/10/15	36
RTSum - 0011091-46.2015.5.18.0128	22/09/15	06/10/15	14
RTSum - 0011093-16.2015.5.18.0128	22/09/15	07/10/15	15
RTSum - 0011096-68.2015.5.18.0128	23/09/15	23/09/15	0
RTSum - 0011097-53.2015.5.18.0128	24/09/15	06/10/15	12
RTSum - 0011099-23.2015.5.18.0128	24/09/15	06/10/15	12

**Legenda:**

**Ajuiz.** Data do Ajuizamento;

**Enc. da Instrução:** Data da conclusão para proferir sentença;

**Prazo:** Quantidade de dias decorridos do ajuizamento até o encerramento da instrução.



## PRAZO MÉDIO ENTRE O AJUIZAMENTO E O ENCERRAMENTO DA INSTRUÇÃO - VARA DO TRABALHO DE GOIATUBA

### VARA DO TRABALHO DE GOIATUBA

#### SUMARÍSSIMO

Qtd	Prazo Médio
670	52,94

Nr. Processo	Ajuiz.	nc. Instruçã	Prazo
RTSum - 0011100-08.2015.5.18.0128	24/09/15	06/10/15	12
RTSum - 0011101-90.2015.5.18.0128	24/09/15	06/10/15	12
RTSum - 0011102-75.2015.5.18.0128	24/09/15	06/10/15	12
RTSum - 0011103-60.2015.5.18.0128	24/09/15	06/10/15	12
RTSum - 0011104-45.2015.5.18.0128	24/09/15	28/09/15	4
RTSum - 0011105-30.2015.5.18.0128	24/09/15	21/10/15	27
RTSum - 0011122-66.2015.5.18.0128	28/09/15	22/10/15	24
RTSum - 0011127-88.2015.5.18.0128	28/09/15	13/10/15	15
RTSum - 0011128-73.2015.5.18.0128	29/09/15	17/10/15	18
RTSum - 0011132-13.2015.5.18.0128	29/09/15	21/10/15	22
RTSum - 0011135-65.2015.5.18.0128	30/09/15	17/10/15	17
RTSum - 0011138-20.2015.5.18.0128	30/09/15	01/10/15	1
RTSum - 0011138-20.2015.5.18.0128	30/09/15	01/10/15	1
RTSum - 0011140-87.2015.5.18.0128	01/10/15	19/10/15	18
RTSum - 0011140-87.2015.5.18.0128	01/10/15	12/11/15	42
RTSum - 0011141-72.2015.5.18.0128	01/10/15	19/10/15	18
RTSum - 0011141-72.2015.5.18.0128	01/10/15	10/11/15	40
RTSum - 0011146-94.2015.5.18.0128	01/10/15	17/10/15	16
RTSum - 0011147-79.2015.5.18.0128	02/10/15	17/10/15	15
RTSum - 0011148-64.2015.5.18.0128	02/10/15	17/10/15	15
RTSum - 0011149-49.2015.5.18.0128	02/10/15	17/10/15	15
RTSum - 0011150-34.2015.5.18.0128	02/10/15	17/10/15	15
RTSum - 0011152-04.2015.5.18.0128	02/10/15	17/10/15	15
RTSum - 0011153-86.2015.5.18.0128	02/10/15	17/10/15	15
RTSum - 0011154-71.2015.5.18.0128	02/10/15	17/10/15	15

**Legenda:**

**Ajuiz.** Data do Ajuizamento;

**Enc. da Instrução:** Data da conclusão para proferir sentença;

**Prazo:** Quantidade de dias decorridos do ajuizamento até o encerramento da instrução.



## PRAZO MÉDIO ENTRE O AJUIZAMENTO E O ENCERRAMENTO DA INSTRUÇÃO - VARA DO TRABALHO DE GOIATUBA

### VARA DO TRABALHO DE GOIATUBA

#### SUMARÍSSIMO

Qtd	Prazo Médio
670	52,94

Nr. Processo	Ajuiz.	nc. Instruçã	Prazo
RTSum - 0011155-56.2015.5.18.0128	02/10/15	17/10/15	15
RTSum - 0011157-26.2015.5.18.0128	02/10/15	20/10/15	18
RTSum - 0011160-78.2015.5.18.0128	02/10/15	20/10/15	18
RTSum - 0011162-48.2015.5.18.0128	02/10/15	19/10/15	17
RTSum - 0011163-33.2015.5.18.0128	03/10/15	17/10/15	14
RTSum - 0011164-18.2015.5.18.0128	03/10/15	19/10/15	16
RTSum - 0011165-03.2015.5.18.0128	03/10/15	19/10/15	16
RTSum - 0011165-03.2015.5.18.0128	03/10/15	10/11/15	38
RTSum - 0011166-85.2015.5.18.0128	03/10/15	19/10/15	16
RTSum - 0011167-70.2015.5.18.0128	04/10/15	20/10/15	16
RTSum - 0011175-47.2015.5.18.0128	04/10/15	20/10/15	16
RTSum - 0011176-32.2015.5.18.0128	04/10/15	20/10/15	16
RTSum - 0011177-17.2015.5.18.0128	04/10/15	20/10/15	16
RTSum - 0011178-02.2015.5.18.0128	04/10/15	20/10/15	16
RTSum - 0011179-84.2015.5.18.0128	05/10/15	20/10/15	15
RTSum - 0011181-54.2015.5.18.0128	05/10/15	21/10/15	16
RTSum - 0011190-16.2015.5.18.0128	06/10/15	22/10/15	16
RTSum - 0011191-98.2015.5.18.0128	06/10/15	22/10/15	16
RTSum - 0011192-83.2015.5.18.0128	06/10/15	22/10/15	16
RTSum - 0011193-68.2015.5.18.0128	06/10/15	28/10/15	22
RTSum - 0011209-22.2015.5.18.0128	07/10/15	06/11/15	30
RTSum - 0011210-07.2015.5.18.0128	07/10/15	06/11/15	30
RTSum - 0011211-89.2015.5.18.0128	07/10/15	12/11/15	36
RTSum - 0011211-89.2015.5.18.0128	07/10/15	26/11/15	50
RTSum - 0011216-14.2015.5.18.0128	08/10/15	03/11/15	26

**Legenda:**

**Ajuiz.** Data do Ajuizamento;

**Enc. da Instrução:** Data da conclusão para proferir sentença;

**Prazo:** Quantidade de dias decorridos do ajuizamento até o encerramento da instrução.





## PRAZO MÉDIO ENTRE O AJUIZAMENTO E O ENCERRAMENTO DA INSTRUÇÃO - VARA DO TRABALHO DE GOIATUBA

### VARA DO TRABALHO DE GOIATUBA

#### SUMARÍSSIMO

Qtd	Prazo Médio
670	52,94

Nr. Processo	Ajuiz.	nc. Instruçã	Prazo
RTSum - 0011218-81.2015.5.18.0128	08/10/15	03/11/15	26
RTSum - 0011220-51.2015.5.18.0128	08/10/15	03/11/15	26
RTSum - 0011221-36.2015.5.18.0128	08/10/15	21/10/15	13
RTSum - 0011228-28.2015.5.18.0128	09/10/15	03/11/15	25
RTSum - 0011231-80.2015.5.18.0128	13/10/15	05/11/15	23
RTSum - 0011232-65.2015.5.18.0128	13/10/15	05/11/15	23
RTSum - 0011233-50.2015.5.18.0128	13/10/15	05/11/15	23
RTSum - 0011235-20.2015.5.18.0128	13/10/15	05/11/15	23
RTSum - 0011236-05.2015.5.18.0128	13/10/15	03/11/15	21
RTSum - 0011237-87.2015.5.18.0128	13/10/15	06/11/15	24
RTSum - 0011237-87.2015.5.18.0128	13/10/15	26/11/15	44
RTSum - 0011238-72.2015.5.18.0128	13/10/15	06/11/15	24
RTSum - 0011238-72.2015.5.18.0128	13/10/15	26/11/15	44
RTSum - 0011239-57.2015.5.18.0128	13/10/15	05/11/15	23
RTSum - 0011240-42.2015.5.18.0128	13/10/15	06/11/15	24
RTSum - 0011240-42.2015.5.18.0128	13/10/15	24/11/15	42
RTSum - 0011241-27.2015.5.18.0128	13/10/15	06/11/15	24
RTSum - 0011241-27.2015.5.18.0128	13/10/15	30/11/15	48
RTSum - 0011242-12.2015.5.18.0128	13/10/15	06/11/15	24
RTSum - 0011242-12.2015.5.18.0128	13/10/15	26/11/15	44
RTSum - 0011243-94.2015.5.18.0128	13/10/15	06/11/15	24
RTSum - 0011243-94.2015.5.18.0128	13/10/15	26/11/15	44
RTSum - 0011244-79.2015.5.18.0128	13/10/15	05/11/15	23
RTSum - 0011248-19.2015.5.18.0128	14/10/15	05/11/15	22
RTSum - 0011249-04.2015.5.18.0128	14/10/15	05/11/15	22

**Legenda:**

**Ajuiz.** Data do Ajuizamento;

**Enc. da Instrução:** Data da conclusão para proferir sentença;

**Prazo:** Quantidade de dias decorridos do ajuizamento até o encerramento da instrução.



## PRAZO MÉDIO ENTRE O AJUIZAMENTO E O ENCERRAMENTO DA INSTRUÇÃO - VARA DO TRABALHO DE GOIATUBA

### VARA DO TRABALHO DE GOIATUBA

#### SUMARÍSSIMO

Qtd	Prazo Médio
670	52,94

Nr. Processo	Ajuiz.	nc. Instruça	Prazo
RTSum - 0011250-86.2015.5.18.0128	14/10/15	05/11/15	22
RTSum - 0011251-71.2015.5.18.0128	14/10/15	05/11/15	22
RTSum - 0011260-33.2015.5.18.0128	15/10/15	03/11/15	19
RTSum - 0011262-03.2015.5.18.0128	15/10/15	03/11/15	19
RTSum - 0011264-70.2015.5.18.0128	15/10/15	03/11/15	19
RTSum - 0011265-55.2015.5.18.0128	15/10/15	03/11/15	19
RTSum - 0011266-40.2015.5.18.0128	15/10/15	03/11/15	19
RTSum - 0011280-24.2015.5.18.0128	16/10/15	04/11/15	19
RTSum - 0011282-91.2015.5.18.0128	18/10/15	04/11/15	17
RTSum - 0011283-76.2015.5.18.0128	18/10/15	04/11/15	17
RTSum - 0011284-61.2015.5.18.0128	18/10/15	04/11/15	17
RTSum - 0011285-46.2015.5.18.0128	18/10/15	04/11/15	17
RTSum - 0011292-38.2015.5.18.0128	20/10/15	19/11/15	30
RTSum - 0011292-38.2015.5.18.0128	20/10/15	01/12/15	42
RTSum - 0011303-67.2015.5.18.0128	20/10/15	24/11/15	35
RTSum - 0011310-59.2015.5.18.0128	21/10/15	06/11/15	16
RTSum - 0011310-59.2015.5.18.0128	21/10/15	30/11/15	40
RTSum - 0011311-44.2015.5.18.0128	21/10/15	06/11/15	16
RTSum - 0011311-44.2015.5.18.0128	21/10/15	26/11/15	36
RTSum - 0011316-66.2015.5.18.0128	22/10/15	05/11/15	14
RTSum - 0011323-58.2015.5.18.0128	22/10/15	05/11/15	14
RTSum - 0011325-28.2015.5.18.0128	22/10/15	05/11/15	14
RTSum - 0011328-80.2015.5.18.0128	22/10/15	05/11/15	14
RTSum - 0011329-65.2015.5.18.0128	22/10/15	05/11/15	14
RTSum - 0011334-87.2015.5.18.0128	23/10/15	05/11/15	13

**Legenda:**

**Ajuiz.** Data do Ajuizamento;

**Enc. da Instrução:** Data da conclusão para proferir sentença;

**Prazo:** Quantidade de dias decorridos do ajuizamento até o encerramento da instrução.



## PRAZO MÉDIO ENTRE O AJUIZAMENTO E O ENCERRAMENTO DA INSTRUÇÃO - VARA DO TRABALHO DE GOIATUBA

### VARA DO TRABALHO DE GOIATUBA

#### SUMARÍSSIMO

Qtd	Prazo Médio
670	52,94

Nr. Processo	Ajuiz.	nc. Instruça	Prazo
RTSum - 0011335-72.2015.5.18.0128	23/10/15	05/11/15	13
RTSum - 0011336-57.2015.5.18.0128	23/10/15	05/11/15	13
RTSum - 0011337-42.2015.5.18.0128	23/10/15	05/11/15	13
RTSum - 0011338-27.2015.5.18.0128	23/10/15	05/11/15	13
RTSum - 0011341-79.2015.5.18.0128	24/10/15	05/11/15	12
RTSum - 0011342-64.2015.5.18.0128	24/10/15	05/11/15	12
RTSum - 0011343-49.2015.5.18.0128	24/10/15	05/11/15	12
RTSum - 0011349-56.2015.5.18.0128	24/10/15	05/11/15	12
RTSum - 0011351-26.2015.5.18.0128	24/10/15	19/11/15	26
RTSum - 0011352-11.2015.5.18.0128	24/10/15	19/11/15	26
RTSum - 0011364-25.2015.5.18.0128	26/10/15	02/12/15	37
RTSum - 0011372-02.2015.5.18.0128	27/10/15	24/11/15	28
RTSum - 0011383-31.2015.5.18.0128	28/10/15	26/11/15	29
RTSum - 0011384-16.2015.5.18.0128	28/10/15	24/11/15	27
RTSum - 0011385-98.2015.5.18.0128	29/10/15	23/11/15	25
RTSum - 0011386-83.2015.5.18.0128	29/10/15	23/11/15	25
RTSum - 0011403-22.2015.5.18.0128	02/11/15	19/11/15	17
RTSum - 0011403-22.2015.5.18.0128	02/11/15	08/12/15	36
RTSum - 0011404-07.2015.5.18.0128	02/11/15	19/11/15	17
RTSum - 0011404-07.2015.5.18.0128	02/11/15	07/12/15	35
RTSum - 0011405-89.2015.5.18.0128	02/11/15	19/11/15	17
RTSum - 0011405-89.2015.5.18.0128	02/11/15	09/12/15	37
RTSum - 0011406-74.2015.5.18.0128	02/11/15	19/11/15	17
RTSum - 0011406-74.2015.5.18.0128	02/11/15	09/12/15	37
RTSum - 0011407-59.2015.5.18.0128	02/11/15	19/11/15	17

**Legenda:**

**Ajuiz.** Data do Ajuizamento;

**Enc. da Instrução:** Data da conclusão para proferir sentença;

**Prazo:** Quantidade de dias decorridos do ajuizamento até o encerramento da instrução.



## PRAZO MÉDIO ENTRE O AJUIZAMENTO E O ENCERRAMENTO DA INSTRUÇÃO - VARA DO TRABALHO DE GOIATUBA

### VARA DO TRABALHO DE GOIATUBA

#### SUMARÍSSIMO

Qtd	Prazo Médio
670	52,94

Nr. Processo	Ajuiz.	nc. Instruça	Prazo
RTSum - 0011407-59.2015.5.18.0128	02/11/15	07/12/15	35
RTSum - 0011408-44.2015.5.18.0128	02/11/15	19/11/15	17
RTSum - 0011409-29.2015.5.18.0128	02/11/15	19/11/15	17
RTSum - 0011409-29.2015.5.18.0128	02/11/15	08/12/15	36
RTSum - 0011410-14.2015.5.18.0128	02/11/15	19/11/15	17
RTSum - 0011410-14.2015.5.18.0128	02/11/15	09/12/15	37
RTSum - 0011414-51.2015.5.18.0128	03/11/15	19/11/15	16
RTSum - 0011414-51.2015.5.18.0128	03/11/15	08/12/15	35
RTSum - 0011417-06.2015.5.18.0128	03/11/15	19/11/15	16
RTSum - 0011427-50.2015.5.18.0128	04/11/15	15/12/15	41
RTSum - 0011431-87.2015.5.18.0128	06/11/15	01/12/15	25
RTSum - 0011556-76.2015.5.18.0121	23/11/15	02/12/15	9
RTSum - 0011695-07.2015.5.18.0128	07/11/15	01/12/15	24
RTSum - 0011696-89.2015.5.18.0128	07/11/15	01/12/15	24
RTSum - 0011697-74.2015.5.18.0128	07/11/15	09/11/15	2
RTSum - 0011699-44.2015.5.18.0128	09/11/15	01/12/15	22
RTSum - 0011701-14.2015.5.18.0128	09/11/15	07/12/15	28
RTSum - 0011710-73.2015.5.18.0128	09/11/15	01/12/15	22
RTSum - 0011711-58.2015.5.18.0128	09/11/15	01/12/15	22
RTSum - 0011712-43.2015.5.18.0128	09/11/15	01/12/15	22
RTSum - 0011715-95.2015.5.18.0128	10/11/15	07/12/15	27
RTSum - 0011716-80.2015.5.18.0128	10/11/15	01/12/15	21
RTSum - 0011717-65.2015.5.18.0128	10/11/15	01/12/15	21
RTSum - 0011718-50.2015.5.18.0128	10/11/15	08/12/15	28
RTSum - 0011719-35.2015.5.18.0128	10/11/15	01/12/15	21

**Legenda:**

**Ajuiz.** Data do Ajuizamento;

**Enc. da Instrução:** Data da conclusão para proferir sentença;

**Prazo:** Quantidade de dias decorridos do ajuizamento até o encerramento da instrução.



## PRAZO MÉDIO ENTRE O AJUIZAMENTO E O ENCERRAMENTO DA INSTRUÇÃO - VARA DO TRABALHO DE GOIATUBA

### VARA DO TRABALHO DE GOIATUBA

#### SUMARÍSSIMO

Qtd	Prazo Médio
670	52,94

Nr. Processo	Ajuiz.	nc. Instruça	Prazo
RTSum - 0011723-72.2015.5.18.0128	10/11/15	02/12/15	22
RTSum - 0011725-42.2015.5.18.0128	10/11/15	07/12/15	27
RTSum - 0011733-19.2015.5.18.0128	11/11/15	12/11/15	1
RTSum - 0011737-56.2015.5.18.0128	11/11/15	07/12/15	26
RTSum - 0011738-41.2015.5.18.0128	11/11/15	24/11/15	13
RTSum - 0011739-26.2015.5.18.0128	11/11/15	24/11/15	13
RTSum - 0011740-11.2015.5.18.0128	11/11/15	15/12/15	34
RTSum - 0011746-18.2015.5.18.0128	12/11/15	02/12/15	20
RTSum - 0011748-85.2015.5.18.0128	12/11/15	24/11/15	12
RTSum - 0011749-70.2015.5.18.0128	12/11/15	24/11/15	12
RTSum - 0011750-55.2015.5.18.0128	12/11/15	24/11/15	12
RTSum - 0011751-40.2015.5.18.0128	12/11/15	24/11/15	12
RTSum - 0011752-25.2015.5.18.0128	12/11/15	24/11/15	12
RTSum - 0011753-10.2015.5.18.0128	12/11/15	24/11/15	12
RTSum - 0011754-92.2015.5.18.0128	12/11/15	24/11/15	12
RTSum - 0011755-77.2015.5.18.0128	12/11/15	24/11/15	12
RTSum - 0011756-62.2015.5.18.0128	12/11/15	24/11/15	12
RTSum - 0011757-47.2015.5.18.0128	12/11/15	30/11/15	18
RTSum - 0011758-32.2015.5.18.0128	12/11/15	01/12/15	19
RTSum - 0011759-17.2015.5.18.0128	12/11/15	01/12/15	19
RTSum - 0011764-39.2015.5.18.0128	14/11/15	14/12/15	30
RTSum - 0011765-24.2015.5.18.0128	14/11/15	14/12/15	30
RTSum - 0011766-09.2015.5.18.0128	14/11/15	14/12/15	30
RTSum - 0011773-98.2015.5.18.0128	15/11/15	15/12/15	30
RTSum - 0011774-83.2015.5.18.0128	15/11/15	10/12/15	25

**Legenda:**

**Ajuiz.** Data do Ajuizamento;

**Enc. da Instrução:** Data da conclusão para proferir sentença;

**Prazo:** Quantidade de dias decorridos do ajuizamento até o encerramento da instrução.



## PRAZO MÉDIO ENTRE O AJUIZAMENTO E O ENCERRAMENTO DA INSTRUÇÃO - VARA DO TRABALHO DE GOIATUBA

### VARA DO TRABALHO DE GOIATUBA

#### SUMARÍSSIMO

Qtd	Prazo Médio
670	52,94

Nr. Processo	Ajuiz.	nc. Instruça	Prazo
RTSum - 0011775-68.2015.5.18.0128	15/11/15	15/12/15	30
RTSum - 0011776-53.2015.5.18.0128	15/11/15	15/12/15	30
RTSum - 0011777-38.2015.5.18.0128	15/11/15	14/12/15	29
RTSum - 0011782-60.2015.5.18.0128	16/11/15	14/12/15	28
RTSum - 0011787-82.2015.5.18.0128	16/11/15	14/12/15	28
RTSum - 0011796-44.2015.5.18.0128	18/11/15	15/12/15	27
RTSum - 0011799-96.2015.5.18.0128	18/11/15	20/11/15	2
RTSum - 0011800-81.2015.5.18.0128	18/11/15	14/12/15	26
RTSum - 0011801-66.2015.5.18.0128	19/11/15	14/12/15	25
RTSum - 0011805-06.2015.5.18.0128	19/11/15	15/12/15	26
RTSum - 0011806-88.2015.5.18.0128	19/11/15	16/12/15	27
RTSum - 0011807-73.2015.5.18.0128	19/11/15	15/12/15	26
RTSum - 0011810-28.2015.5.18.0128	19/11/15	26/11/15	7
RTSum - 0011811-13.2015.5.18.0128	19/11/15	14/12/15	25
RTSum - 0011814-65.2015.5.18.0128	19/11/15	15/12/15	26
RTSum - 0011815-50.2015.5.18.0128	19/11/15	16/12/15	27
RTSum - 0011818-05.2015.5.18.0128	20/11/15	16/12/15	26
RTSum - 0011838-93.2015.5.18.0128	23/11/15	08/12/15	15
RTSum - 0011842-33.2015.5.18.0128	24/11/15	15/12/15	21
RTSum - 0011849-25.2015.5.18.0128	25/11/15	15/12/15	20
RTSum - 0011854-47.2015.5.18.0128	25/11/15	02/12/15	7
RTSum - 0011855-32.2015.5.18.0128	25/11/15	02/12/15	7
RTSum - 0011856-17.2015.5.18.0128	26/11/15	16/12/15	20
RTSum - 0011857-02.2015.5.18.0128	26/11/15	16/12/15	20
RTSum - 0011862-24.2015.5.18.0128	26/11/15	15/12/15	19

**Legenda:**

**Ajuiz.** Data do Ajuizamento;

**Enc. da Instrução:** Data da conclusão para proferir sentença;

**Prazo:** Quantidade de dias decorridos do ajuizamento até o encerramento da instrução.



## PRAZO MÉDIO ENTRE O AJUIZAMENTO E O ENCERRAMENTO DA INSTRUÇÃO - VARA DO TRABALHO DE GOIATUBA

### VARA DO TRABALHO DE GOIATUBA

#### SUMARÍSSIMO

Qtd	Prazo Médio
670	52,94

Nr. Processo	Ajuiz.	nc. Instruçã	Prazo
RTSum - 0011863-09.2015.5.18.0128	26/11/15	15/12/15	19
RTSum - 0011877-90.2015.5.18.0128	28/11/15	14/12/15	16
RTSum - 0011879-60.2015.5.18.0128	28/11/15	14/12/15	16
RTSum - 0011880-45.2015.5.18.0128	28/11/15	14/12/15	16
RTSum - 0011883-97.2015.5.18.0128	28/11/15	14/12/15	16
RTSum - 0011884-82.2015.5.18.0128	28/11/15	09/12/15	11
RTSum - 0011885-67.2015.5.18.0128	28/11/15	14/12/15	16
RTSum - 0011886-52.2015.5.18.0128	28/11/15	14/12/15	16
RTSum - 0011887-37.2015.5.18.0128	28/11/15	09/12/15	11
RTSum - 0011888-22.2015.5.18.0128	29/11/15	09/12/15	10
RTSum - 0011889-07.2015.5.18.0128	29/11/15	14/12/15	15
RTSum - 0011892-59.2015.5.18.0128	29/11/15	15/12/15	16
RTSum - 0011895-14.2015.5.18.0128	30/11/15	08/12/15	8
RTSum - 0011897-81.2015.5.18.0128	01/12/15	09/12/15	8
RTSum - 0011897-81.2015.5.18.0128	01/12/15	09/12/15	8
RTSum - 0011898-66.2015.5.18.0128	01/12/15	08/12/15	7
RTSum - 0011949-77.2015.5.18.0128	04/12/15	14/12/15	10
RTSum - 0011951-47.2015.5.18.0128	04/12/15	14/12/15	10
RTSum - 0011965-31.2015.5.18.0128	10/12/15	12/12/15	2

**Legenda:**

**Ajuiz. Data do Ajuizamento;**

**Enc. da Instrução: Data da conclusão para proferir sentença;**

**Prazo: Quantidade de dias decorridos do ajuizamento até o encerramento da instrução.**



## PRAZO MÉDIO ENTRE O AJUIZAMENTO E O ENCERRAMENTO DA INSTRUÇÃO - VARA DO TRABALHO DE GOIATUBA

Data do encerramento da instrução entre 1/1/2015 e 31/12/2015 23:59:59

### NARAYANA TEIXEIRA HANNAS

#### SUMARÍSSIMO

Qtd	Prazo Médio
273	38,76

Nr. Processo	Ajuiz.	nc. Instruçã	Prazo
RTSum - 0010005-40.2015.5.18.0128	15/04/15	07/05/15	22
RTSum - 0010010-62.2015.5.18.0128	16/04/15	16/04/15	0
RTSum - 0010018-39.2015.5.18.0128	20/04/15	07/05/15	17
RTSum - 0010019-24.2015.5.18.0128	20/04/15	07/05/15	17
RTSum - 0010021-91.2015.5.18.0128	21/04/15	07/05/15	16
RTSum - 0010021-91.2015.5.18.0128	21/04/15	24/06/15	64
RTSum - 0010023-61.2015.5.18.0128	22/04/15	07/05/15	15
RTSum - 0010024-46.2015.5.18.0128	22/04/15	07/05/15	15
RTSum - 0010025-31.2015.5.18.0128	22/04/15	05/05/15	13
RTSum - 0010026-16.2015.5.18.0128	22/04/15	07/05/15	15
RTSum - 0010028-83.2015.5.18.0128	23/04/15	04/05/15	11
RTSum - 0010029-68.2015.5.18.0128	23/04/15	04/05/15	11
RTSum - 0010038-30.2015.5.18.0128	24/04/15	13/10/15	172
RTSum - 0010039-15.2015.5.18.0128	24/04/15	04/05/15	10
RTSum - 0010051-29.2015.5.18.0128	28/04/15	30/07/15	93
RTSum - 0010052-14.2015.5.18.0128	28/04/15	24/07/15	87
RTSum - 0010056-51.2015.5.18.0128	28/04/15	17/10/15	172
RTSum - 0010058-21.2015.5.18.0128	29/04/15	04/05/15	5
RTSum - 0010072-05.2015.5.18.0128	06/05/15	17/10/15	164
RTSum - 0010072-05.2015.5.18.0128	06/05/15	19/10/15	166
RTSum - 0010072-05.2015.5.18.0128	06/05/15	13/11/15	191
RTSum - 0010079-94.2015.5.18.0128	07/05/15	21/05/15	14

**Legenda:**

**Ajuiz.** Data do Ajuizamento;

**Enc. da Instrução:** Data da conclusão para proferir sentença;

**Prazo:** Quantidade de dias decorridos do ajuizamento até o encerramento da instrução.





## PRAZO MÉDIO ENTRE O AJUIZAMENTO E O ENCERRAMENTO DA INSTRUÇÃO - VARA DO TRABALHO DE GOIATUBA

### NARAYANA TEIXEIRA HANNAS

#### SUMARÍSSIMO

Qtd	Prazo Médio
273	38,76

Nr. Processo	Ajuiz.	nc. Instruçã	Prazo
RTSum - 0010133-60.2015.5.18.0128	18/05/15	18/06/15	31
RTSum - 0010134-45.2015.5.18.0128	18/05/15	11/06/15	24
RTSum - 0010135-30.2015.5.18.0128	18/05/15	11/06/15	24
RTSum - 0010136-15.2015.5.18.0128	19/05/15	11/06/15	23
RTSum - 0010137-97.2015.5.18.0128	19/05/15	11/06/15	23
RTSum - 0010138-82.2015.5.18.0128	19/05/15	11/06/15	23
RTSum - 0010139-67.2015.5.18.0128	19/05/15	18/06/15	30
RTSum - 0010141-37.2015.5.18.0128	19/05/15	15/06/15	27
RTSum - 0010142-22.2015.5.18.0128	19/05/15	11/06/15	23
RTSum - 0010143-07.2015.5.18.0128	19/05/15	17/06/15	29
RTSum - 0010149-14.2015.5.18.0128	19/05/15	17/10/15	151
RTSum - 0010150-96.2015.5.18.0128	19/05/15	13/08/15	86
RTSum - 0010154-36.2015.5.18.0128	20/05/15	12/06/15	23
RTSum - 0010155-21.2015.5.18.0128	20/05/15	15/06/15	26
RTSum - 0010156-06.2015.5.18.0128	20/05/15	12/06/15	23
RTSum - 0010158-73.2015.5.18.0128	20/05/15	12/06/15	23
RTSum - 0010160-43.2015.5.18.0128	21/05/15	15/06/15	25
RTSum - 0010161-28.2015.5.18.0128	21/05/15	15/06/15	25
RTSum - 0010169-05.2015.5.18.0128	22/05/15	12/06/15	21
RTSum - 0010170-87.2015.5.18.0128	22/05/15	12/06/15	21
RTSum - 0010171-72.2015.5.18.0128	22/05/15	12/06/15	21
RTSum - 0010173-42.2015.5.18.0128	22/05/15	11/06/15	20
RTSum - 0010174-27.2015.5.18.0128	22/05/15	11/06/15	20
RTSum - 0010175-12.2015.5.18.0128	22/05/15	21/07/15	60
RTSum - 0010176-94.2015.5.18.0128	22/05/15	09/06/15	18

**Legenda:**

**Ajuiz.** Data do Ajuizamento;

**Enc. da Instrução:** Data da conclusão para proferir sentença;

**Prazo:** Quantidade de dias decorridos do ajuizamento até o encerramento da instrução.



## PRAZO MÉDIO ENTRE O AJUIZAMENTO E O ENCERRAMENTO DA INSTRUÇÃO - VARA DO TRABALHO DE GOIATUBA

### NARAYANA TEIXEIRA HANNAS

#### SUMARÍSSIMO

Qtd	Prazo Médio
273	38,76

Nr. Processo	Ajuiz.	nc. Instruçã	Prazo
RTSum - 0010179-49.2015.5.18.0128	22/05/15	10/08/15	80
RTSum - 0010179-49.2015.5.18.0128	22/05/15	10/09/15	111
RTSum - 0010180-34.2015.5.18.0128	22/05/15	12/06/15	21
RTSum - 0010181-19.2015.5.18.0128	22/05/15	12/06/15	21
RTSum - 0010184-71.2015.5.18.0128	22/05/15	12/11/15	174
RTSum - 0010190-78.2015.5.18.0128	23/05/15	12/06/15	20
RTSum - 0010191-63.2015.5.18.0128	23/05/15	15/06/15	23
RTSum - 0010192-48.2015.5.18.0128	23/05/15	12/06/15	20
RTSum - 0010193-33.2015.5.18.0128	23/05/15	12/11/15	173
RTSum - 0010197-70.2015.5.18.0128	25/05/15	24/06/15	30
RTSum - 0010198-55.2015.5.18.0128	25/05/15	24/06/15	30
RTSum - 0010201-10.2015.5.18.0128	25/05/15	25/06/15	31
RTSum - 0010201-10.2015.5.18.0128	25/05/15	16/09/15	114
RTSum - 0010201-10.2015.5.18.0128	25/05/15	04/11/15	163
RTSum - 0010203-77.2015.5.18.0128	25/05/15	24/06/15	30
RTSum - 0010207-17.2015.5.18.0128	26/05/15	01/06/15	6
RTSum - 0010208-02.2015.5.18.0128	26/05/15	01/06/15	6
RTSum - 0010209-84.2015.5.18.0128	26/05/15	25/06/15	30
RTSum - 0010209-84.2015.5.18.0128	26/05/15	10/08/15	76
RTSum - 0010229-75.2015.5.18.0128	27/05/15	24/06/15	28
RTSum - 0010234-97.2015.5.18.0128	28/05/15	24/06/15	27
RTSum - 0010238-37.2015.5.18.0128	28/05/15	24/06/15	27
RTSum - 0010239-22.2015.5.18.0128	28/05/15	24/06/15	27
RTSum - 0010241-89.2015.5.18.0128	29/05/15	25/06/15	27
RTSum - 0010241-89.2015.5.18.0128	29/05/15	10/08/15	73

**Legenda:**

**Ajuiz.** Data do Ajuizamento;

**Enc. da Instrução:** Data da conclusão para proferir sentença;

**Prazo:** Quantidade de dias decorridos do ajuizamento até o encerramento da instrução.



## PRAZO MÉDIO ENTRE O AJUIZAMENTO E O ENCERRAMENTO DA INSTRUÇÃO - VARA DO TRABALHO DE GOIATUBA

### NARAYANA TEIXEIRA HANNAS

#### SUMARÍSSIMO

Qtd	Prazo Médio
273	38,76

Nr. Processo	Ajuiz.	nc. Instruça	Prazo
RTSum - 0010241-89.2015.5.18.0128	29/05/15	08/09/15	102
RTSum - 0010243-59.2015.5.18.0128	29/05/15	24/06/15	26
RTSum - 0010251-36.2015.5.18.0128	01/06/15	25/06/15	24
RTSum - 0010251-36.2015.5.18.0128	01/06/15	10/08/15	70
RTSum - 0010253-06.2015.5.18.0128	01/06/15	24/06/15	23
RTSum - 0010261-80.2015.5.18.0128	02/06/15	24/06/15	22
RTSum - 0010262-65.2015.5.18.0128	02/06/15	25/06/15	23
RTSum - 0010263-50.2015.5.18.0128	02/06/15	24/06/15	22
RTSum - 0010270-42.2015.5.18.0128	02/06/15	26/06/15	24
RTSum - 0010270-42.2015.5.18.0128	02/06/15	10/08/15	69
RTSum - 0010272-12.2015.5.18.0128	02/06/15	24/06/15	22
RTSum - 0010291-18.2015.5.18.0128	03/06/15	16/07/15	43
RTSum - 0010293-85.2015.5.18.0128	03/06/15	16/11/15	166
RTSum - 0010295-55.2015.5.18.0128	03/06/15	16/11/15	166
RTSum - 0010304-17.2015.5.18.0128	04/06/15	17/08/15	74
RTSum - 0010305-02.2015.5.18.0128	04/06/15	07/08/15	64
RTSum - 0010305-02.2015.5.18.0128	04/06/15	17/08/15	74
RTSum - 0010306-84.2015.5.18.0128	05/06/15	26/06/15	21
RTSum - 0010313-76.2015.5.18.0128	05/06/15	03/09/15	90
RTSum - 0010314-61.2015.5.18.0128	08/06/15	24/06/15	16
RTSum - 0010315-46.2015.5.18.0128	08/06/15	04/09/15	88
RTSum - 0010315-46.2015.5.18.0128	08/06/15	08/10/15	122
RTSum - 0010317-16.2015.5.18.0128	08/06/15	06/07/15	28
RTSum - 0010317-16.2015.5.18.0128	08/06/15	03/08/15	56
RTSum - 0010326-75.2015.5.18.0128	10/06/15	23/07/15	43

**Legenda:**

**Ajuiz.** Data do Ajuizamento;

**Enc. da Instrução:** Data da conclusão para proferir sentença;

**Prazo:** Quantidade de dias decorridos do ajuizamento até o encerramento da instrução.



## PRAZO MÉDIO ENTRE O AJUIZAMENTO E O ENCERRAMENTO DA INSTRUÇÃO - VARA DO TRABALHO DE GOIATUBA

### NARAYANA TEIXEIRA HANNAS

#### SUMARÍSSIMO

Qtd	Prazo Médio
273	38,76

Nr. Processo	Ajuiz.	nc. Instruça	Prazo
RTSum - 0010334-52.2015.5.18.0128	12/06/15	27/07/15	45
RTSum - 0010335-37.2015.5.18.0128	12/06/15	23/07/15	41
RTSum - 0010340-59.2015.5.18.0128	15/06/15	23/07/15	38
RTSum - 0010341-44.2015.5.18.0128	15/06/15	23/07/15	38
RTSum - 0010343-14.2015.5.18.0128	15/06/15	23/07/15	38
RTSum - 0010349-21.2015.5.18.0128	15/06/15	23/07/15	38
RTSum - 0010350-06.2015.5.18.0128	15/06/15	24/07/15	39
RTSum - 0010351-88.2015.5.18.0128	15/06/15	23/07/15	38
RTSum - 0010355-28.2015.5.18.0128	15/06/15	21/07/15	36
RTSum - 0010357-95.2015.5.18.0128	15/06/15	23/07/15	38
RTSum - 0010360-50.2015.5.18.0128	15/06/15	27/07/15	42
RTSum - 0010360-50.2015.5.18.0128	15/06/15	17/08/15	63
RTSum - 0010361-35.2015.5.18.0128	15/06/15	27/07/15	42
RTSum - 0010361-35.2015.5.18.0128	15/06/15	10/08/15	56
RTSum - 0010362-20.2015.5.18.0128	15/06/15	27/07/15	42
RTSum - 0010362-20.2015.5.18.0128	15/06/15	17/08/15	63
RTSum - 0010364-87.2015.5.18.0128	15/06/15	27/07/15	42
RTSum - 0010364-87.2015.5.18.0128	15/06/15	01/10/15	108
RTSum - 0010364-87.2015.5.18.0128	15/06/15	06/10/15	113
RTSum - 0010383-93.2015.5.18.0128	16/06/15	23/07/15	37
RTSum - 0010388-18.2015.5.18.0128	17/06/15	24/07/15	37
RTSum - 0010388-18.2015.5.18.0128	17/06/15	15/09/15	90
RTSum - 0010388-18.2015.5.18.0128	17/06/15	01/10/15	106
RTSum - 0010388-18.2015.5.18.0128	17/06/15	08/10/15	113
RTSum - 0010389-03.2015.5.18.0128	17/06/15	27/07/15	40

**Legenda:**

**Ajuiz.** Data do Ajuizamento;

**Enc. da Instrução:** Data da conclusão para proferir sentença;

**Prazo:** Quantidade de dias decorridos do ajuizamento até o encerramento da instrução.



## PRAZO MÉDIO ENTRE O AJUIZAMENTO E O ENCERRAMENTO DA INSTRUÇÃO - VARA DO TRABALHO DE GOIATUBA

### NARAYANA TEIXEIRA HANNAS

#### SUMARÍSSIMO

Qtd	Prazo Médio
273	38,76

Nr. Processo	Ajuiz.	nc. Instruça	Prazo
RTSum - 0010389-03.2015.5.18.0128	17/06/15	18/09/15	93
RTSum - 0010391-70.2015.5.18.0128	17/06/15	23/07/15	36
RTSum - 0010392-55.2015.5.18.0128	17/06/15	27/07/15	40
RTSum - 0010392-55.2015.5.18.0128	17/06/15	16/09/15	91
RTSum - 0010393-40.2015.5.18.0128	17/06/15	27/07/15	40
RTSum - 0010393-40.2015.5.18.0128	17/06/15	22/09/15	97
RTSum - 0010394-25.2015.5.18.0128	17/06/15	27/07/15	40
RTSum - 0010394-25.2015.5.18.0128	17/06/15	10/08/15	54
RTSum - 0010395-10.2015.5.18.0128	17/06/15	27/07/15	40
RTSum - 0010395-10.2015.5.18.0128	17/06/15	30/09/15	105
RTSum - 0010396-92.2015.5.18.0128	17/06/15	27/07/15	40
RTSum - 0010396-92.2015.5.18.0128	17/06/15	10/08/15	54
RTSum - 0010398-62.2015.5.18.0128	17/06/15	27/07/15	40
RTSum - 0010398-62.2015.5.18.0128	17/06/15	10/08/15	54
RTSum - 0010399-47.2015.5.18.0128	18/06/15	27/07/15	39
RTSum - 0010399-47.2015.5.18.0128	18/06/15	10/08/15	53
RTSum - 0010400-32.2015.5.18.0128	18/06/15	27/07/15	39
RTSum - 0010400-32.2015.5.18.0128	18/06/15	16/09/15	90
RTSum - 0010402-02.2015.5.18.0128	18/06/15	27/07/15	39
RTSum - 0010402-02.2015.5.18.0128	18/06/15	10/08/15	53
RTSum - 0010404-69.2015.5.18.0128	18/06/15	27/07/15	39
RTSum - 0010404-69.2015.5.18.0128	18/06/15	15/09/15	89
RTSum - 0010405-54.2015.5.18.0128	18/06/15	17/07/15	29
RTSum - 0010412-46.2015.5.18.0128	19/06/15	27/07/15	38
RTSum - 0010412-46.2015.5.18.0128	19/06/15	17/08/15	59

**Legenda:**

**Ajuiz.** Data do Ajuizamento;

**Enc. da Instrução:** Data da conclusão para proferir sentença;

**Prazo:** Quantidade de dias decorridos do ajuizamento até o encerramento da instrução.



## PRAZO MÉDIO ENTRE O AJUIZAMENTO E O ENCERRAMENTO DA INSTRUÇÃO - VARA DO TRABALHO DE GOIATUBA

### NARAYANA TEIXEIRA HANNAS

#### SUMARÍSSIMO

Qtd	Prazo Médio
273	38,76

Nr. Processo	Ajuiz.	nc. Instruçã	Prazo
RTSum - 0010413-31.2015.5.18.0128	19/06/15	27/07/15	38
RTSum - 0010413-31.2015.5.18.0128	19/06/15	17/08/15	59
RTSum - 0010418-53.2015.5.18.0128	21/06/15	27/07/15	36
RTSum - 0010418-53.2015.5.18.0128	21/06/15	10/08/15	50
RTSum - 0010421-08.2015.5.18.0128	22/06/15	23/07/15	31
RTSum - 0010429-82.2015.5.18.0128	22/06/15	27/07/15	35
RTSum - 0010429-82.2015.5.18.0128	22/06/15	22/09/15	92
RTSum - 0010429-82.2015.5.18.0128	22/06/15	29/09/15	99
RTSum - 0010429-82.2015.5.18.0128	22/06/15	29/09/15	99
RTSum - 0010430-67.2015.5.18.0128	22/06/15	27/07/15	35
RTSum - 0010430-67.2015.5.18.0128	22/06/15	17/08/15	56
RTSum - 0010435-89.2015.5.18.0128	22/06/15	23/07/15	31
RTSum - 0010444-51.2015.5.18.0128	24/06/15	09/07/15	15
RTSum - 0010445-36.2015.5.18.0128	24/06/15	09/07/15	15
RTSum - 0010446-21.2015.5.18.0128	24/06/15	09/07/15	15
RTSum - 0010448-88.2015.5.18.0128	24/06/15	17/07/15	23
RTSum - 0010452-28.2015.5.18.0128	25/06/15	27/07/15	32
RTSum - 0010452-28.2015.5.18.0128	25/06/15	17/08/15	53
RTSum - 0010453-13.2015.5.18.0128	25/06/15	27/07/15	32
RTSum - 0010453-13.2015.5.18.0128	25/06/15	17/08/15	53
RTSum - 0010457-50.2015.5.18.0128	25/06/15	27/07/15	32
RTSum - 0010457-50.2015.5.18.0128	25/06/15	16/09/15	83
RTSum - 0010460-05.2015.5.18.0128	26/06/15	23/07/15	27
RTSum - 0010461-87.2015.5.18.0128	26/06/15	27/07/15	31
RTSum - 0010461-87.2015.5.18.0128	26/06/15	17/08/15	52

**Legenda:**

**Ajuiz.** Data do Ajuizamento;

**Enc. da Instrução:** Data da conclusão para proferir sentença;

**Prazo:** Quantidade de dias decorridos do ajuizamento até o encerramento da instrução.



## PRAZO MÉDIO ENTRE O AJUIZAMENTO E O ENCERRAMENTO DA INSTRUÇÃO - VARA DO TRABALHO DE GOIATUBA

### NARAYANA TEIXEIRA HANNAS

#### SUMARÍSSIMO

Qtd	Prazo Médio
273	38,76

Nr. Processo	Ajuiz.	nc. Instruçã	Prazo
RTSum - 0010462-72.2015.5.18.0128	26/06/15	27/07/15	31
RTSum - 0010462-72.2015.5.18.0128	26/06/15	17/08/15	52
RTSum - 0010463-57.2015.5.18.0128	26/06/15	27/07/15	31
RTSum - 0010463-57.2015.5.18.0128	26/06/15	17/08/15	52
RTSum - 0010464-42.2015.5.18.0128	26/06/15	27/07/15	31
RTSum - 0010464-42.2015.5.18.0128	26/06/15	16/09/15	82
RTSum - 0010467-94.2015.5.18.0128	26/06/15	27/07/15	31
RTSum - 0010467-94.2015.5.18.0128	26/06/15	12/08/15	47
RTSum - 0010487-85.2015.5.18.0128	01/07/15	27/07/15	26
RTSum - 0010487-85.2015.5.18.0128	01/07/15	10/08/15	40
RTSum - 0010490-40.2015.5.18.0128	01/07/15	07/08/15	37
RTSum - 0010491-25.2015.5.18.0128	01/07/15	23/07/15	22
RTSum - 0010494-77.2015.5.18.0128	02/07/15	23/07/15	21
RTSum - 0010494-77.2015.5.18.0128	02/07/15	29/09/15	89
RTSum - 0010495-62.2015.5.18.0128	02/07/15	23/07/15	21
RTSum - 0010498-17.2015.5.18.0128	06/07/15	27/07/15	21
RTSum - 0010499-02.2015.5.18.0128	06/07/15	23/07/15	17
RTSum - 0010504-24.2015.5.18.0128	06/07/15	24/07/15	18
RTSum - 0010504-24.2015.5.18.0128	06/07/15	14/09/15	70
RTSum - 0010506-91.2015.5.18.0128	06/07/15	24/07/15	18
RTSum - 0010506-91.2015.5.18.0128	06/07/15	30/09/15	86
RTSum - 0010507-76.2015.5.18.0128	06/07/15	24/07/15	18
RTSum - 0010507-76.2015.5.18.0128	06/07/15	14/09/15	70
RTSum - 0010509-46.2015.5.18.0128	06/07/15	24/07/15	18
RTSum - 0010509-46.2015.5.18.0128	06/07/15	17/09/15	73

**Legenda:**

**Ajuiz.** Data do Ajuizamento;

**Enc. da Instrução:** Data da conclusão para proferir sentença;

**Prazo:** Quantidade de dias decorridos do ajuizamento até o encerramento da instrução.



## PRAZO MÉDIO ENTRE O AJUIZAMENTO E O ENCERRAMENTO DA INSTRUÇÃO - VARA DO TRABALHO DE GOIATUBA

### NARAYANA TEIXEIRA HANNAS

#### SUMARÍSSIMO

Qtd	Prazo Médio
273	38,76

Nr. Processo	Ajuiz.	nc. Instruça	Prazo
RTSum - 0010510-31.2015.5.18.0128	06/07/15	24/07/15	18
RTSum - 0010511-16.2015.5.18.0128	06/07/15	25/08/15	50
RTSum - 0010511-16.2015.5.18.0128	06/07/15	17/09/15	73
RTSum - 0010512-98.2015.5.18.0128	06/07/15	24/07/15	18
RTSum - 0010515-53.2015.5.18.0128	06/07/15	13/08/15	38
RTSum - 0010516-38.2015.5.18.0128	06/07/15	07/08/15	32
RTSum - 0010544-06.2015.5.18.0128	08/07/15	27/07/15	19
RTSum - 0010545-88.2015.5.18.0128	08/07/15	20/08/15	43
RTSum - 0010555-35.2015.5.18.0128	09/07/15	17/07/15	8
RTSum - 0010566-64.2015.5.18.0128	10/07/15	18/08/15	39
RTSum - 0010566-64.2015.5.18.0128	10/07/15	20/10/15	102
RTSum - 0010568-34.2015.5.18.0128	10/07/15	27/07/15	17
RTSum - 0010569-19.2015.5.18.0128	10/07/15	27/07/15	17
RTSum - 0010571-86.2015.5.18.0128	12/07/15	27/07/15	15
RTSum - 0010573-94.2015.5.18.0083	29/05/15	24/06/15	26
RTSum - 0010574-41.2015.5.18.0128	12/07/15	27/07/15	15
RTSum - 0010575-26.2015.5.18.0128	12/07/15	27/07/15	15
RTSum - 0010576-11.2015.5.18.0128	13/07/15	27/07/15	14
RTSum - 0010577-93.2015.5.18.0128	13/07/15	27/07/15	14
RTSum - 0010578-78.2015.5.18.0128	13/07/15	27/07/15	14
RTSum - 0010579-63.2015.5.18.0128	13/07/15	27/07/15	14
RTSum - 0010583-03.2015.5.18.0128	14/07/15	27/07/15	13
RTSum - 0010591-77.2015.5.18.0128	15/07/15	18/08/15	34
RTSum - 0010595-17.2015.5.18.0128	16/07/15	03/09/15	49
RTSum - 0010619-45.2015.5.18.0128	19/07/15	15/10/15	88

**Legenda:**

**Ajuiz.** Data do Ajuizamento;

**Enc. da Instrução:** Data da conclusão para proferir sentença;

**Prazo:** Quantidade de dias decorridos do ajuizamento até o encerramento da instrução.





## PRAZO MÉDIO ENTRE O AJUIZAMENTO E O ENCERRAMENTO DA INSTRUÇÃO - VARA DO TRABALHO DE GOIATUBA

### NARAYANA TEIXEIRA HANNAS

#### SUMARÍSSIMO

Qtd	Prazo Médio
273	38,76

Nr. Processo	Ajuiz.	nc. Instruça	Prazo
RTSum - 0010635-96.2015.5.18.0128	22/07/15	13/08/15	22
RTSum - 0010644-58.2015.5.18.0128	23/07/15	17/08/15	25
RTSum - 0010650-65.2015.5.18.0128	24/07/15	17/08/15	24
RTSum - 0010663-64.2015.5.18.0128	27/07/15	13/08/15	17
RTSum - 0010667-04.2015.5.18.0128	28/07/15	13/08/15	16
RTSum - 0010691-16.2015.5.18.0101	22/07/15	10/08/15	19
RTSum - 0010697-39.2015.5.18.0128	30/07/15	17/08/15	18
RTSum - 0010737-21.2015.5.18.0128	06/08/15	19/08/15	13
RTSum - 0010778-85.2015.5.18.0128	11/08/15	03/09/15	23
RTSum - 0010822-07.2015.5.18.0128	17/08/15	10/09/15	24
RTSum - 0010830-81.2015.5.18.0128	17/08/15	10/09/15	24
RTSum - 0010831-66.2015.5.18.0128	17/08/15	10/09/15	24
RTSum - 0010832-51.2015.5.18.0128	18/08/15	03/09/15	16
RTSum - 0010832-51.2015.5.18.0128	18/08/15	11/09/15	24
RTSum - 0010839-43.2015.5.18.0128	18/08/15	03/09/15	16
RTSum - 0010839-43.2015.5.18.0128	18/08/15	05/10/15	48
RTSum - 0010840-28.2015.5.18.0128	18/08/15	04/09/15	17
RTSum - 0010840-28.2015.5.18.0128	18/08/15	01/10/15	44
RTSum - 0010840-28.2015.5.18.0128	18/08/15	17/11/15	91
RTSum - 0010859-34.2015.5.18.0128	20/08/15	03/09/15	14
RTSum - 0010873-18.2015.5.18.0128	24/08/15	10/09/15	17
RTSum - 0010940-80.2015.5.18.0128	02/09/15	01/10/15	29
RTSum - 0011001-38.2015.5.18.0128	09/09/15	02/10/15	23
RTSum - 0011001-38.2015.5.18.0128	09/09/15	17/12/15	99
RTSum - 0011002-23.2015.5.18.0128	09/09/15	02/10/15	23

**Legenda:**

**Ajuiz.** Data do Ajuizamento;

**Enc. da Instrução:** Data da conclusão para proferir sentença;

**Prazo:** Quantidade de dias decorridos do ajuizamento até o encerramento da instrução.



## PRAZO MÉDIO ENTRE O AJUIZAMENTO E O ENCERRAMENTO DA INSTRUÇÃO - VARA DO TRABALHO DE GOIATUBA

### NARAYANA TEIXEIRA HANNAS

#### SUMARÍSSIMO

Qtd	Prazo Médio
273	38,76

Nr. Processo	Ajuiz.	nc. Instruçã	Prazo
RTSum - 0011002-23.2015.5.18.0128	09/09/15	04/11/15	56
RTSum - 0011007-45.2015.5.18.0128	09/09/15	01/10/15	22
RTSum - 0011010-97.2015.5.18.0128	09/09/15	01/10/15	22
RTSum - 0011015-22.2015.5.18.0128	10/09/15	06/10/15	26
RTSum - 0011017-89.2015.5.18.0128	10/09/15	13/09/15	3
RTSum - 0011030-88.2015.5.18.0128	12/09/15	29/09/15	17
RTSum - 0011036-95.2015.5.18.0128	14/09/15	01/10/15	17
RTSum - 0011037-80.2015.5.18.0128	15/09/15	21/09/15	6
RTSum - 0011045-57.2015.5.18.0128	15/09/15	02/10/15	17
RTSum - 0011045-57.2015.5.18.0128	15/09/15	26/10/15	41
RTSum - 0011059-41.2015.5.18.0128	18/09/15	19/10/15	31
RTSum - 0011059-41.2015.5.18.0128	18/09/15	20/11/15	63
RTSum - 0011077-62.2015.5.18.0128	22/09/15	15/10/15	23
RTSum - 0011078-47.2015.5.18.0128	22/09/15	15/10/15	23
RTSum - 0011082-84.2015.5.18.0128	22/09/15	28/10/15	36
RTSum - 0011096-68.2015.5.18.0128	23/09/15	23/09/15	0
RTSum - 0011104-45.2015.5.18.0128	24/09/15	28/09/15	4
RTSum - 0011105-30.2015.5.18.0128	24/09/15	21/10/15	27
RTSum - 0011122-66.2015.5.18.0128	28/09/15	22/10/15	24
RTSum - 0011127-88.2015.5.18.0128	28/09/15	13/10/15	15
RTSum - 0011128-73.2015.5.18.0128	29/09/15	17/10/15	18
RTSum - 0011135-65.2015.5.18.0128	30/09/15	17/10/15	17
RTSum - 0011138-20.2015.5.18.0128	30/09/15	01/10/15	1
RTSum - 0011138-20.2015.5.18.0128	30/09/15	01/10/15	1
RTSum - 0011140-87.2015.5.18.0128	01/10/15	19/10/15	18

**Legenda:**

**Ajuiz.** Data do Ajuizamento;

**Enc. da Instrução:** Data da conclusão para proferir sentença;

**Prazo:** Quantidade de dias decorridos do ajuizamento até o encerramento da instrução.



## PRAZO MÉDIO ENTRE O AJUIZAMENTO E O ENCERRAMENTO DA INSTRUÇÃO - VARA DO TRABALHO DE GOIATUBA

### NARAYANA TEIXEIRA HANNAS

#### SUMARÍSSIMO

Qtd	Prazo Médio
273	38,76

Nr. Processo	Ajuiz.	nc. Instruçã	Prazo
RTSum - 0011140-87.2015.5.18.0128	01/10/15	12/11/15	42
RTSum - 0011141-72.2015.5.18.0128	01/10/15	19/10/15	18
RTSum - 0011141-72.2015.5.18.0128	01/10/15	10/11/15	40
RTSum - 0011146-94.2015.5.18.0128	01/10/15	17/10/15	16
RTSum - 0011147-79.2015.5.18.0128	02/10/15	17/10/15	15
RTSum - 0011148-64.2015.5.18.0128	02/10/15	17/10/15	15
RTSum - 0011149-49.2015.5.18.0128	02/10/15	17/10/15	15
RTSum - 0011150-34.2015.5.18.0128	02/10/15	17/10/15	15
RTSum - 0011152-04.2015.5.18.0128	02/10/15	17/10/15	15
RTSum - 0011153-86.2015.5.18.0128	02/10/15	17/10/15	15
RTSum - 0011154-71.2015.5.18.0128	02/10/15	17/10/15	15
RTSum - 0011155-56.2015.5.18.0128	02/10/15	17/10/15	15
RTSum - 0011163-33.2015.5.18.0128	03/10/15	17/10/15	14
RTSum - 0011164-18.2015.5.18.0128	03/10/15	19/10/15	16
RTSum - 0011165-03.2015.5.18.0128	03/10/15	19/10/15	16
RTSum - 0011165-03.2015.5.18.0128	03/10/15	10/11/15	38
RTSum - 0011209-22.2015.5.18.0128	07/10/15	06/11/15	30
RTSum - 0011210-07.2015.5.18.0128	07/10/15	06/11/15	30
RTSum - 0011211-89.2015.5.18.0128	07/10/15	12/11/15	36
RTSum - 0011211-89.2015.5.18.0128	07/10/15	26/11/15	50
RTSum - 0011231-80.2015.5.18.0128	13/10/15	05/11/15	23
RTSum - 0011232-65.2015.5.18.0128	13/10/15	05/11/15	23
RTSum - 0011233-50.2015.5.18.0128	13/10/15	05/11/15	23
RTSum - 0011235-20.2015.5.18.0128	13/10/15	05/11/15	23
RTSum - 0011237-87.2015.5.18.0128	13/10/15	06/11/15	24

**Legenda:**

**Ajuiz.** Data do Ajuizamento;

**Enc. da Instrução:** Data da conclusão para proferir sentença;

**Prazo:** Quantidade de dias decorridos do ajuizamento até o encerramento da instrução.



## PRAZO MÉDIO ENTRE O AJUIZAMENTO E O ENCERRAMENTO DA INSTRUÇÃO - VARA DO TRABALHO DE GOIATUBA

### NARAYANA TEIXEIRA HANNAS

#### SUMARÍSSIMO

Qtd	Prazo Médio
273	38,76

Nr. Processo	Ajuiz.	nc. Instruçã	Prazo
RTSum - 0011237-87.2015.5.18.0128	13/10/15	26/11/15	44
RTSum - 0011238-72.2015.5.18.0128	13/10/15	06/11/15	24
RTSum - 0011238-72.2015.5.18.0128	13/10/15	26/11/15	44
RTSum - 0011239-57.2015.5.18.0128	13/10/15	05/11/15	23
RTSum - 0011240-42.2015.5.18.0128	13/10/15	06/11/15	24
RTSum - 0011240-42.2015.5.18.0128	13/10/15	24/11/15	42
RTSum - 0011241-27.2015.5.18.0128	13/10/15	06/11/15	24
RTSum - 0011241-27.2015.5.18.0128	13/10/15	30/11/15	48
RTSum - 0011242-12.2015.5.18.0128	13/10/15	06/11/15	24
RTSum - 0011242-12.2015.5.18.0128	13/10/15	26/11/15	44
RTSum - 0011243-94.2015.5.18.0128	13/10/15	06/11/15	24
RTSum - 0011243-94.2015.5.18.0128	13/10/15	26/11/15	44
RTSum - 0011244-79.2015.5.18.0128	13/10/15	05/11/15	23
RTSum - 0011248-19.2015.5.18.0128	14/10/15	05/11/15	22
RTSum - 0011249-04.2015.5.18.0128	14/10/15	05/11/15	22
RTSum - 0011250-86.2015.5.18.0128	14/10/15	05/11/15	22
RTSum - 0011251-71.2015.5.18.0128	14/10/15	05/11/15	22
RTSum - 0011292-38.2015.5.18.0128	20/10/15	19/11/15	30
RTSum - 0011292-38.2015.5.18.0128	20/10/15	01/12/15	42
RTSum - 0011310-59.2015.5.18.0128	21/10/15	06/11/15	16
RTSum - 0011310-59.2015.5.18.0128	21/10/15	30/11/15	40
RTSum - 0011311-44.2015.5.18.0128	21/10/15	06/11/15	16
RTSum - 0011311-44.2015.5.18.0128	21/10/15	26/11/15	36
RTSum - 0011316-66.2015.5.18.0128	22/10/15	05/11/15	14
RTSum - 0011323-58.2015.5.18.0128	22/10/15	05/11/15	14

**Legenda:**

**Ajuiz.** Data do Ajuizamento;

**Enc. da Instrução:** Data da conclusão para proferir sentença;

**Prazo:** Quantidade de dias decorridos do ajuizamento até o encerramento da instrução.



## PRAZO MÉDIO ENTRE O AJUIZAMENTO E O ENCERRAMENTO DA INSTRUÇÃO - VARA DO TRABALHO DE GOIATUBA

### NARAYANA TEIXEIRA HANNAS

#### SUMARÍSSIMO

Qtd	Prazo Médio
273	38,76

Nr. Processo	Ajuiz.	nc. Instruçã	Prazo
RTSum - 0011325-28.2015.5.18.0128	22/10/15	05/11/15	14
RTSum - 0011328-80.2015.5.18.0128	22/10/15	05/11/15	14
RTSum - 0011329-65.2015.5.18.0128	22/10/15	05/11/15	14
RTSum - 0011334-87.2015.5.18.0128	23/10/15	05/11/15	13
RTSum - 0011335-72.2015.5.18.0128	23/10/15	05/11/15	13
RTSum - 0011336-57.2015.5.18.0128	23/10/15	05/11/15	13
RTSum - 0011337-42.2015.5.18.0128	23/10/15	05/11/15	13
RTSum - 0011338-27.2015.5.18.0128	23/10/15	05/11/15	13
RTSum - 0011341-79.2015.5.18.0128	24/10/15	05/11/15	12
RTSum - 0011342-64.2015.5.18.0128	24/10/15	05/11/15	12
RTSum - 0011343-49.2015.5.18.0128	24/10/15	05/11/15	12
RTSum - 0011349-56.2015.5.18.0128	24/10/15	05/11/15	12
RTSum - 0011351-26.2015.5.18.0128	24/10/15	19/11/15	26
RTSum - 0011352-11.2015.5.18.0128	24/10/15	19/11/15	26
RTSum - 0011383-31.2015.5.18.0128	28/10/15	26/11/15	29
RTSum - 0011403-22.2015.5.18.0128	02/11/15	19/11/15	17
RTSum - 0011403-22.2015.5.18.0128	02/11/15	08/12/15	36
RTSum - 0011404-07.2015.5.18.0128	02/11/15	19/11/15	17
RTSum - 0011404-07.2015.5.18.0128	02/11/15	07/12/15	35
RTSum - 0011405-89.2015.5.18.0128	02/11/15	19/11/15	17
RTSum - 0011405-89.2015.5.18.0128	02/11/15	09/12/15	37
RTSum - 0011406-74.2015.5.18.0128	02/11/15	19/11/15	17
RTSum - 0011406-74.2015.5.18.0128	02/11/15	09/12/15	37
RTSum - 0011407-59.2015.5.18.0128	02/11/15	19/11/15	17
RTSum - 0011407-59.2015.5.18.0128	02/11/15	07/12/15	35

**Legenda:**

**Ajuiz.** Data do Ajuizamento;

**Enc. da Instrução:** Data da conclusão para proferir sentença;

**Prazo:** Quantidade de dias decorridos do ajuizamento até o encerramento da instrução.



## PRAZO MÉDIO ENTRE O AJUIZAMENTO E O ENCERRAMENTO DA INSTRUÇÃO - VARA DO TRABALHO DE GOIATUBA

### NARAYANA TEIXEIRA HANNAS

#### SUMARÍSSIMO

Qtd	Prazo Médio
273	38,76

Nr. Processo	Ajuiz.	nc. Instruçã	Prazo
RTSum - 0011408-44.2015.5.18.0128	02/11/15	19/11/15	17
RTSum - 0011409-29.2015.5.18.0128	02/11/15	19/11/15	17
RTSum - 0011409-29.2015.5.18.0128	02/11/15	08/12/15	36
RTSum - 0011410-14.2015.5.18.0128	02/11/15	19/11/15	17
RTSum - 0011410-14.2015.5.18.0128	02/11/15	09/12/15	37
RTSum - 0011414-51.2015.5.18.0128	03/11/15	19/11/15	16
RTSum - 0011414-51.2015.5.18.0128	03/11/15	08/12/15	35
RTSum - 0011417-06.2015.5.18.0128	03/11/15	19/11/15	16
RTSum - 0011697-74.2015.5.18.0128	07/11/15	09/11/15	2
RTSum - 0011733-19.2015.5.18.0128	11/11/15	12/11/15	1
RTSum - 0011799-96.2015.5.18.0128	18/11/15	20/11/15	2
RTSum - 0011895-14.2015.5.18.0128	30/11/15	08/12/15	8

**Legenda:**

**Ajuiz.** Data do Ajuizamento;

**Enc. da Instrução:** Data da conclusão para proferir sentença;

**Prazo:** Quantidade de dias decorridos do ajuizamento até o encerramento da instrução.

### RANÚLIO MENDES MOREIRA

#### SUMARÍSSIMO

Qtd	Prazo Médio
281	21,89

Nr. Processo	Ajuiz.	nc. Instruçã	Prazo
RTSum - 0010033-08.2015.5.18.0128	23/04/15	14/05/15	21
RTSum - 0010033-08.2015.5.18.0128	23/04/15	27/05/15	34

**Legenda:**

**Ajuiz.** Data do Ajuizamento;

**Enc. da Instrução:** Data da conclusão para proferir sentença;

**Prazo:** Quantidade de dias decorridos do ajuizamento até o encerramento da instrução.



## PRAZO MÉDIO ENTRE O AJUIZAMENTO E O ENCERRAMENTO DA INSTRUÇÃO - VARA DO TRABALHO DE GOIATUBA

**RANÚLIO MENDES MOREIRA**

**SUMARÍSSIMO**

Qtd	Prazo Médio
281	21,89

Nr. Processo	Ajuiz.	nc. Instruça	Prazo
RTSum - 0010034-90.2015.5.18.0128	23/04/15	15/05/15	22
RTSum - 0010035-75.2015.5.18.0128	23/04/15	14/05/15	21
RTSum - 0010038-30.2015.5.18.0128	24/04/15	18/05/15	24
RTSum - 0010040-97.2015.5.18.0128	24/04/15	14/05/15	20
RTSum - 0010041-82.2015.5.18.0128	26/04/15	28/05/15	32
RTSum - 0010046-07.2015.5.18.0128	27/04/15	15/05/15	18
RTSum - 0010046-07.2015.5.18.0128	27/04/15	19/05/15	22
RTSum - 0010049-59.2015.5.18.0128	27/04/15	13/05/15	16
RTSum - 0010052-14.2015.5.18.0128	28/04/15	04/08/15	98
RTSum - 0010053-96.2015.5.18.0128	28/04/15	13/05/15	15
RTSum - 0010054-81.2015.5.18.0128	28/04/15	13/05/15	15
RTSum - 0010060-88.2015.5.18.0128	29/04/15	13/05/15	14
RTSum - 0010066-95.2015.5.18.0128	04/05/15	15/05/15	11
RTSum - 0010067-80.2015.5.18.0128	04/05/15	13/05/15	9
RTSum - 0010070-35.2015.5.18.0128	05/05/15	15/05/15	10
RTSum - 0010074-72.2015.5.18.0128	06/05/15	18/05/15	12
RTSum - 0010080-79.2015.5.18.0128	07/05/15	19/05/15	12
RTSum - 0010081-64.2015.5.18.0128	07/05/15	19/05/15	12
RTSum - 0010082-49.2015.5.18.0128	07/05/15	19/05/15	12
RTSum - 0010097-18.2015.5.18.0128	11/05/15	25/05/15	14
RTSum - 0010110-17.2015.5.18.0128	12/05/15	28/05/15	16
RTSum - 0010116-24.2015.5.18.0128	14/05/15	26/05/15	12
RTSum - 0010117-09.2015.5.18.0128	14/05/15	27/05/15	13
RTSum - 0010119-76.2015.5.18.0128	14/05/15	27/05/15	13
RTSum - 0010121-46.2015.5.18.0128	14/05/15	27/05/15	13

**Legenda:**

**Ajuiz.** Data do Ajuizamento;

**Enc. da Instrução:** Data da conclusão para proferir sentença;

**Prazo:** Quantidade de dias decorridos do ajuizamento até o encerramento da instrução.



**PRAZO MÉDIO ENTRE O AJUIZAMENTO E O ENCERRAMENTO DA INSTRUÇÃO - VARA DO TRABALHO DE GOIATUBA**

**RANÚLIO MENDES MOREIRA**

**SUMARÍSSIMO**

Qtd	Prazo Médio
281	21,89

Nr. Processo	Ajuiz.	nc. Instruçã	Prazo
RTSum - 0010122-31.2015.5.18.0128	14/05/15	27/05/15	13
RTSum - 0010126-68.2015.5.18.0128	15/05/15	28/05/15	13
RTSum - 0010129-23.2015.5.18.0128	18/05/15	27/05/15	9
RTSum - 0010130-08.2015.5.18.0128	18/05/15	27/05/15	9
RTSum - 0010159-58.2015.5.18.0128	20/05/15	26/05/15	6
RTSum - 0010200-25.2015.5.18.0128	25/05/15	16/07/15	52
RTSum - 0010205-47.2015.5.18.0128	25/05/15	27/05/15	2
RTSum - 0010206-32.2015.5.18.0128	25/05/15	09/10/15	137
RTSum - 0010307-69.2015.5.18.0128	05/06/15	30/06/15	25
RTSum - 0010308-54.2015.5.18.0128	05/06/15	01/07/15	26
RTSum - 0010310-24.2015.5.18.0128	05/06/15	01/07/15	26
RTSum - 0010312-91.2015.5.18.0128	05/06/15	01/07/15	26
RTSum - 0010318-98.2015.5.18.0128	08/06/15	30/06/15	22
RTSum - 0010320-68.2015.5.18.0128	08/06/15	01/07/15	23
RTSum - 0010323-23.2015.5.18.0128	09/06/15	02/07/15	23
RTSum - 0010324-08.2015.5.18.0128	09/06/15	02/12/15	176
RTSum - 0010324-08.2015.5.18.0128	09/06/15	03/12/15	177
RTSum - 0010328-45.2015.5.18.0128	11/06/15	15/07/15	34
RTSum - 0010330-15.2015.5.18.0128	11/06/15	03/11/15	145
RTSum - 0010332-82.2015.5.18.0128	11/06/15	15/07/15	34
RTSum - 0010332-82.2015.5.18.0128	11/06/15	15/07/15	34
RTSum - 0010333-67.2015.5.18.0128	12/06/15	15/07/15	33
RTSum - 0010346-66.2015.5.18.0128	15/06/15	17/07/15	32
RTSum - 0010358-80.2015.5.18.0128	15/06/15	15/07/15	30
RTSum - 0010406-39.2015.5.18.0128	18/06/15	20/08/15	63

**Legenda:**

**Ajuiz.** Data do Ajuizamento;

**Enc. da Instrução:** Data da conclusão para proferir sentença;

**Prazo:** Quantidade de dias decorridos do ajuizamento até o encerramento da instrução.





## PRAZO MÉDIO ENTRE O AJUIZAMENTO E O ENCERRAMENTO DA INSTRUÇÃO - VARA DO TRABALHO DE GOIATUBA

**RANÚLIO MENDES MOREIRA**

**SUMARÍSSIMO**

Qtd	Prazo Médio
281	21,89

Nr. Processo	Ajuiz.	nc. Instruçã	Prazo
RTSum - 0010419-38.2015.5.18.0128	21/06/15	15/07/15	24
RTSum - 0010441-96.2015.5.18.0128	23/06/15	13/07/15	20
RTSum - 0010447-06.2015.5.18.0128	24/06/15	15/07/15	21
RTSum - 0010455-80.2015.5.18.0128	25/06/15	15/07/15	20
RTSum - 0010466-12.2015.5.18.0128	26/06/15	15/07/15	19
RTSum - 0010471-34.2015.5.18.0128	29/06/15	14/07/15	15
RTSum - 0010473-04.2015.5.18.0128	29/06/15	14/07/15	15
RTSum - 0010475-71.2015.5.18.0128	29/06/15	14/07/15	15
RTSum - 0010476-56.2015.5.18.0128	30/06/15	14/07/15	14
RTSum - 0010479-11.2015.5.18.0128	30/06/15	14/07/15	14
RTSum - 0010484-33.2015.5.18.0128	01/07/15	15/07/15	14
RTSum - 0010484-33.2015.5.18.0128	01/07/15	21/08/15	51
RTSum - 0010485-18.2015.5.18.0128	01/07/15	15/07/15	14
RTSum - 0010513-83.2015.5.18.0128	06/07/15	10/08/15	35
RTSum - 0010552-80.2015.5.18.0128	09/07/15	04/08/15	26
RTSum - 0010562-27.2015.5.18.0128	10/07/15	01/12/15	144
RTSum - 0010563-12.2015.5.18.0128	10/07/15	01/12/15	144
RTSum - 0010585-70.2015.5.18.0128	15/07/15	29/07/15	14
RTSum - 0010586-55.2015.5.18.0128	15/07/15	29/07/15	14
RTSum - 0010587-40.2015.5.18.0128	15/07/15	29/07/15	14
RTSum - 0010588-25.2015.5.18.0128	15/07/15	29/07/15	14
RTSum - 0010590-92.2015.5.18.0128	15/07/15	29/07/15	14
RTSum - 0010594-32.2015.5.18.0128	16/07/15	30/07/15	14
RTSum - 0010603-91.2015.5.18.0128	16/07/15	30/07/15	14
RTSum - 0010604-76.2015.5.18.0128	17/07/15	30/07/15	13

**Legenda:**

**Ajuiz.** Data do Ajuizamento;

**Enc. da Instrução:** Data da conclusão para proferir sentença;

**Prazo:** Quantidade de dias decorridos do ajuizamento até o encerramento da instrução.



## PRAZO MÉDIO ENTRE O AJUIZAMENTO E O ENCERRAMENTO DA INSTRUÇÃO - VARA DO TRABALHO DE GOIATUBA

### RANÚLIO MENDES MOREIRA

#### SUMARÍSSIMO

Qtd	Prazo Médio
281	21,89

Nr. Processo	Ajuiz.	nc. Instruçã	Prazo
RTSum - 0010616-90.2015.5.18.0128	17/07/15	06/08/15	20
RTSum - 0010625-52.2015.5.18.0128	21/07/15	06/08/15	16
RTSum - 0010630-74.2015.5.18.0128	22/07/15	06/08/15	15
RTSum - 0010631-59.2015.5.18.0128	22/07/15	06/08/15	15
RTSum - 0010633-29.2015.5.18.0128	22/07/15	06/08/15	15
RTSum - 0010634-14.2015.5.18.0128	22/07/15	07/08/15	16
RTSum - 0010637-66.2015.5.18.0128	23/07/15	07/08/15	15
RTSum - 0010639-36.2015.5.18.0128	23/07/15	07/08/15	15
RTSum - 0010648-95.2015.5.18.0128	24/07/15	07/08/15	14
RTSum - 0010649-80.2015.5.18.0128	24/07/15	07/08/15	14
RTSum - 0010662-79.2015.5.18.0128	27/07/15	07/08/15	11
RTSum - 0010664-49.2015.5.18.0128	27/07/15	07/08/15	11
RTSum - 0010666-19.2015.5.18.0128	28/07/15	07/08/15	10
RTSum - 0010694-08.2015.5.18.0121	08/06/15	01/07/15	23
RTSum - 0010699-09.2015.5.18.0128	31/07/15	20/08/15	20
RTSum - 0010706-98.2015.5.18.0128	31/07/15	20/08/15	20
RTSum - 0010708-68.2015.5.18.0128	31/07/15	20/08/15	20
RTSum - 0010713-90.2015.5.18.0128	03/08/15	20/08/15	17
RTSum - 0010718-15.2015.5.18.0128	04/08/15	20/08/15	16
RTSum - 0010719-97.2015.5.18.0128	04/08/15	20/08/15	16
RTSum - 0010720-82.2015.5.18.0128	04/08/15	20/08/15	16
RTSum - 0010727-74.2015.5.18.0128	05/08/15	20/08/15	15
RTSum - 0010734-66.2015.5.18.0128	06/08/15	20/08/15	14
RTSum - 0010741-58.2015.5.18.0128	10/08/15	20/08/15	10
RTSum - 0010742-43.2015.5.18.0128	10/08/15	20/08/15	10

**Legenda:**

**Ajuiz.** Data do Ajuizamento;

**Enc. da Instrução:** Data da conclusão para proferir sentença;

**Prazo:** Quantidade de dias decorridos do ajuizamento até o encerramento da instrução.



**PRAZO MÉDIO ENTRE O AJUIZAMENTO E O ENCERRAMENTO DA INSTRUÇÃO - VARA DO TRABALHO DE GOIATUBA**

**RANÚLIO MENDES MOREIRA**

**SUMARÍSSIMO**

Qtd	Prazo Médio
281	21,89

Nr. Processo	Ajuiz.	nc. Instruçã	Prazo
RTSum - 0010743-28.2015.5.18.0128	10/08/15	20/08/15	10
RTSum - 0010744-13.2015.5.18.0128	10/08/15	20/08/15	10
RTSum - 0010746-80.2015.5.18.0128	10/08/15	20/08/15	10
RTSum - 0010747-65.2015.5.18.0128	10/08/15	20/08/15	10
RTSum - 0010749-35.2015.5.18.0128	10/08/15	25/08/15	15
RTSum - 0010750-20.2015.5.18.0128	10/08/15	25/08/15	15
RTSum - 0010751-05.2015.5.18.0128	10/08/15	25/08/15	15
RTSum - 0010754-57.2015.5.18.0128	10/08/15	20/08/15	10
RTSum - 0010756-27.2015.5.18.0128	10/08/15	20/08/15	10
RTSum - 0010758-94.2015.5.18.0128	10/08/15	25/08/15	15
RTSum - 0010762-34.2015.5.18.0128	10/08/15	20/08/15	10
RTSum - 0010764-04.2015.5.18.0128	10/08/15	20/08/15	10
RTSum - 0010783-10.2015.5.18.0128	12/08/15	25/08/15	13
RTSum - 0010794-39.2015.5.18.0128	12/08/15	25/08/15	13
RTSum - 0010808-23.2015.5.18.0128	13/08/15	25/08/15	12
RTSum - 0010812-60.2015.5.18.0128	14/08/15	27/08/15	13
RTSum - 0010818-67.2015.5.18.0128	15/08/15	27/08/15	12
RTSum - 0010819-52.2015.5.18.0128	15/08/15	27/08/15	12
RTSum - 0010836-88.2015.5.18.0128	18/08/15	23/09/15	36
RTSum - 0010874-03.2015.5.18.0128	24/08/15	09/09/15	16
RTSum - 0010893-09.2015.5.18.0128	26/08/15	09/09/15	14
RTSum - 0010899-16.2015.5.18.0128	27/08/15	21/09/15	25
RTSum - 0010919-07.2015.5.18.0128	31/08/15	09/09/15	9
RTSum - 0010920-89.2015.5.18.0128	31/08/15	10/09/15	10
RTSum - 0010921-74.2015.5.18.0128	31/08/15	09/09/15	9

**Legenda:**

**Ajuiz.** Data do Ajuizamento;

**Enc. da Instrução:** Data da conclusão para proferir sentença;

**Prazo:** Quantidade de dias decorridos do ajuizamento até o encerramento da instrução.



**PRAZO MÉDIO ENTRE O AJUIZAMENTO E O ENCERRAMENTO DA INSTRUÇÃO - VARA DO TRABALHO DE GOIATUBA**

**RANÚLIO MENDES MOREIRA**

**SUMARÍSSIMO**

Qtd	Prazo Médio
281	21,89

Nr. Processo	Ajuiz.	nc. Instruçã	Prazo
RTSum - 0010922-59.2015.5.18.0128	31/08/15	09/09/15	9
RTSum - 0010924-29.2015.5.18.0128	31/08/15	21/09/15	21
RTSum - 0010925-14.2015.5.18.0128	31/08/15	21/09/15	21
RTSum - 0010926-96.2015.5.18.0128	31/08/15	21/09/15	21
RTSum - 0010927-81.2015.5.18.0128	31/08/15	21/09/15	21
RTSum - 0010937-28.2015.5.18.0128	02/09/15	22/09/15	20
RTSum - 0010949-42.2015.5.18.0128	02/09/15	22/09/15	20
RTSum - 0010950-27.2015.5.18.0128	02/09/15	23/09/15	21
RTSum - 0010951-12.2015.5.18.0128	02/09/15	23/09/15	21
RTSum - 0010952-94.2015.5.18.0128	02/09/15	23/09/15	21
RTSum - 0010954-64.2015.5.18.0128	03/09/15	21/09/15	18
RTSum - 0010955-49.2015.5.18.0128	03/09/15	23/09/15	20
RTSum - 0010959-86.2015.5.18.0128	03/09/15	22/09/15	19
RTSum - 0010960-71.2015.5.18.0128	03/09/15	22/09/15	19
RTSum - 0010961-56.2015.5.18.0128	03/09/15	22/09/15	19
RTSum - 0010972-85.2015.5.18.0128	03/09/15	21/09/15	18
RTSum - 0010985-84.2015.5.18.0128	04/09/15	23/09/15	19
RTSum - 0010987-54.2015.5.18.0128	04/09/15	23/09/15	19
RTSum - 0011000-53.2015.5.18.0128	08/09/15	08/10/15	30
RTSum - 0011015-22.2015.5.18.0128	10/09/15	23/09/15	13
RTSum - 0011050-79.2015.5.18.0128	17/09/15	08/10/15	21
RTSum - 0011051-64.2015.5.18.0128	17/09/15	08/10/15	21
RTSum - 0011052-49.2015.5.18.0128	17/09/15	08/10/15	21
RTSum - 0011053-34.2015.5.18.0128	17/09/15	08/10/15	21
RTSum - 0011054-19.2015.5.18.0128	17/09/15	08/10/15	21

**Legenda:**

**Ajuiz.** Data do Ajuizamento;

**Enc. da Instrução:** Data da conclusão para proferir sentença;

**Prazo:** Quantidade de dias decorridos do ajuizamento até o encerramento da instrução.



## PRAZO MÉDIO ENTRE O AJUIZAMENTO E O ENCERRAMENTO DA INSTRUÇÃO - VARA DO TRABALHO DE GOIATUBA

**RANÚLIO MENDES MOREIRA**

**SUMARÍSSIMO**

Qtd	Prazo Médio
281	21,89

Nr. Processo	Ajuiz.	nc. Instruçã	Prazo
RTSum - 0011055-04.2015.5.18.0128	17/09/15	10/12/15	84
RTSum - 0011056-86.2015.5.18.0128	17/09/15	08/10/15	21
RTSum - 0011068-03.2015.5.18.0128	21/09/15	08/10/15	17
RTSum - 0011069-85.2015.5.18.0128	21/09/15	08/10/15	17
RTSum - 0011070-70.2015.5.18.0128	21/09/15	08/10/15	17
RTSum - 0011079-32.2015.5.18.0128	22/09/15	06/10/15	14
RTSum - 0011080-17.2015.5.18.0128	22/09/15	06/10/15	14
RTSum - 0011081-02.2015.5.18.0128	22/09/15	06/10/15	14
RTSum - 0011091-46.2015.5.18.0128	22/09/15	06/10/15	14
RTSum - 0011093-16.2015.5.18.0128	22/09/15	07/10/15	15
RTSum - 0011097-53.2015.5.18.0128	24/09/15	06/10/15	12
RTSum - 0011099-23.2015.5.18.0128	24/09/15	06/10/15	12
RTSum - 0011100-08.2015.5.18.0128	24/09/15	06/10/15	12
RTSum - 0011101-90.2015.5.18.0128	24/09/15	06/10/15	12
RTSum - 0011102-75.2015.5.18.0128	24/09/15	06/10/15	12
RTSum - 0011103-60.2015.5.18.0128	24/09/15	06/10/15	12
RTSum - 0011132-13.2015.5.18.0128	29/09/15	21/10/15	22
RTSum - 0011157-26.2015.5.18.0128	02/10/15	20/10/15	18
RTSum - 0011160-78.2015.5.18.0128	02/10/15	20/10/15	18
RTSum - 0011162-48.2015.5.18.0128	02/10/15	19/10/15	17
RTSum - 0011166-85.2015.5.18.0128	03/10/15	19/10/15	16
RTSum - 0011167-70.2015.5.18.0128	04/10/15	20/10/15	16
RTSum - 0011175-47.2015.5.18.0128	04/10/15	20/10/15	16
RTSum - 0011176-32.2015.5.18.0128	04/10/15	20/10/15	16
RTSum - 0011177-17.2015.5.18.0128	04/10/15	20/10/15	16

**Legenda:**

**Ajuiz.** Data do Ajuizamento;

**Enc. da Instrução:** Data da conclusão para proferir sentença;

**Prazo:** Quantidade de dias decorridos do ajuizamento até o encerramento da instrução.



**PRAZO MÉDIO ENTRE O AJUIZAMENTO E O ENCERRAMENTO DA INSTRUÇÃO - VARA DO TRABALHO DE GOIATUBA**

**RANÚLIO MENDES MOREIRA**

**SUMARÍSSIMO**

Qtd	Prazo Médio
281	21,89

Nr. Processo	Ajuiz.	nc. Instruçã	Prazo
RTSum - 0011178-02.2015.5.18.0128	04/10/15	20/10/15	16
RTSum - 0011179-84.2015.5.18.0128	05/10/15	20/10/15	15
RTSum - 0011181-54.2015.5.18.0128	05/10/15	21/10/15	16
RTSum - 0011190-16.2015.5.18.0128	06/10/15	22/10/15	16
RTSum - 0011191-98.2015.5.18.0128	06/10/15	22/10/15	16
RTSum - 0011192-83.2015.5.18.0128	06/10/15	22/10/15	16
RTSum - 0011193-68.2015.5.18.0128	06/10/15	28/10/15	22
RTSum - 0011216-14.2015.5.18.0128	08/10/15	03/11/15	26
RTSum - 0011218-81.2015.5.18.0128	08/10/15	03/11/15	26
RTSum - 0011220-51.2015.5.18.0128	08/10/15	03/11/15	26
RTSum - 0011221-36.2015.5.18.0128	08/10/15	21/10/15	13
RTSum - 0011228-28.2015.5.18.0128	09/10/15	03/11/15	25
RTSum - 0011236-05.2015.5.18.0128	13/10/15	03/11/15	21
RTSum - 0011260-33.2015.5.18.0128	15/10/15	03/11/15	19
RTSum - 0011262-03.2015.5.18.0128	15/10/15	03/11/15	19
RTSum - 0011264-70.2015.5.18.0128	15/10/15	03/11/15	19
RTSum - 0011265-55.2015.5.18.0128	15/10/15	03/11/15	19
RTSum - 0011266-40.2015.5.18.0128	15/10/15	03/11/15	19
RTSum - 0011280-24.2015.5.18.0128	16/10/15	04/11/15	19
RTSum - 0011282-91.2015.5.18.0128	18/10/15	04/11/15	17
RTSum - 0011283-76.2015.5.18.0128	18/10/15	04/11/15	17
RTSum - 0011284-61.2015.5.18.0128	18/10/15	04/11/15	17
RTSum - 0011285-46.2015.5.18.0128	18/10/15	04/11/15	17
RTSum - 0011303-67.2015.5.18.0128	20/10/15	24/11/15	35
RTSum - 0011364-25.2015.5.18.0128	26/10/15	02/12/15	37

**Legenda:**

**Ajuiz.** Data do Ajuizamento;

**Enc. da Instrução:** Data da conclusão para proferir sentença;

**Prazo:** Quantidade de dias decorridos do ajuizamento até o encerramento da instrução.



## PRAZO MÉDIO ENTRE O AJUIZAMENTO E O ENCERRAMENTO DA INSTRUÇÃO - VARA DO TRABALHO DE GOIATUBA

### RANÚLIO MENDES MOREIRA

#### SUMARÍSSIMO

Qtd	Prazo Médio
281	21,89

Nr. Processo	Ajuiz.	nc. Instruça	Prazo
RTSum - 0011372-02.2015.5.18.0128	27/10/15	24/11/15	28
RTSum - 0011384-16.2015.5.18.0128	28/10/15	24/11/15	27
RTSum - 0011385-98.2015.5.18.0128	29/10/15	23/11/15	25
RTSum - 0011386-83.2015.5.18.0128	29/10/15	23/11/15	25
RTSum - 0011427-50.2015.5.18.0128	04/11/15	15/12/15	41
RTSum - 0011431-87.2015.5.18.0128	06/11/15	01/12/15	25
RTSum - 0011556-76.2015.5.18.0121	23/11/15	02/12/15	9
RTSum - 0011695-07.2015.5.18.0128	07/11/15	01/12/15	24
RTSum - 0011696-89.2015.5.18.0128	07/11/15	01/12/15	24
RTSum - 0011699-44.2015.5.18.0128	09/11/15	01/12/15	22
RTSum - 0011701-14.2015.5.18.0128	09/11/15	07/12/15	28
RTSum - 0011710-73.2015.5.18.0128	09/11/15	01/12/15	22
RTSum - 0011711-58.2015.5.18.0128	09/11/15	01/12/15	22
RTSum - 0011712-43.2015.5.18.0128	09/11/15	01/12/15	22
RTSum - 0011715-95.2015.5.18.0128	10/11/15	07/12/15	27
RTSum - 0011716-80.2015.5.18.0128	10/11/15	01/12/15	21
RTSum - 0011717-65.2015.5.18.0128	10/11/15	01/12/15	21
RTSum - 0011718-50.2015.5.18.0128	10/11/15	08/12/15	28
RTSum - 0011719-35.2015.5.18.0128	10/11/15	01/12/15	21
RTSum - 0011723-72.2015.5.18.0128	10/11/15	02/12/15	22
RTSum - 0011725-42.2015.5.18.0128	10/11/15	07/12/15	27
RTSum - 0011737-56.2015.5.18.0128	11/11/15	07/12/15	26
RTSum - 0011738-41.2015.5.18.0128	11/11/15	24/11/15	13
RTSum - 0011739-26.2015.5.18.0128	11/11/15	24/11/15	13
RTSum - 0011740-11.2015.5.18.0128	11/11/15	15/12/15	34

**Legenda:**

**Ajuiz.** Data do Ajuizamento;

**Enc. da Instrução:** Data da conclusão para proferir sentença;

**Prazo:** Quantidade de dias decorridos do ajuizamento até o encerramento da instrução.



**PRAZO MÉDIO ENTRE O AJUIZAMENTO E O ENCERRAMENTO DA INSTRUÇÃO - VARA DO TRABALHO DE GOIATUBA**

**RANÚLIO MENDES MOREIRA**

**SUMARÍSSIMO**

Qtd	Prazo Médio
281	21,89

Nr. Processo	Ajuiz.	nc. Instruça	Prazo
RTSum - 0011746-18.2015.5.18.0128	12/11/15	02/12/15	20
RTSum - 0011748-85.2015.5.18.0128	12/11/15	24/11/15	12
RTSum - 0011749-70.2015.5.18.0128	12/11/15	24/11/15	12
RTSum - 0011750-55.2015.5.18.0128	12/11/15	24/11/15	12
RTSum - 0011751-40.2015.5.18.0128	12/11/15	24/11/15	12
RTSum - 0011752-25.2015.5.18.0128	12/11/15	24/11/15	12
RTSum - 0011753-10.2015.5.18.0128	12/11/15	24/11/15	12
RTSum - 0011754-92.2015.5.18.0128	12/11/15	24/11/15	12
RTSum - 0011755-77.2015.5.18.0128	12/11/15	24/11/15	12
RTSum - 0011756-62.2015.5.18.0128	12/11/15	24/11/15	12
RTSum - 0011757-47.2015.5.18.0128	12/11/15	30/11/15	18
RTSum - 0011758-32.2015.5.18.0128	12/11/15	01/12/15	19
RTSum - 0011759-17.2015.5.18.0128	12/11/15	01/12/15	19
RTSum - 0011764-39.2015.5.18.0128	14/11/15	14/12/15	30
RTSum - 0011765-24.2015.5.18.0128	14/11/15	14/12/15	30
RTSum - 0011766-09.2015.5.18.0128	14/11/15	14/12/15	30
RTSum - 0011773-98.2015.5.18.0128	15/11/15	15/12/15	30
RTSum - 0011774-83.2015.5.18.0128	15/11/15	10/12/15	25
RTSum - 0011775-68.2015.5.18.0128	15/11/15	15/12/15	30
RTSum - 0011776-53.2015.5.18.0128	15/11/15	15/12/15	30
RTSum - 0011777-38.2015.5.18.0128	15/11/15	14/12/15	29
RTSum - 0011782-60.2015.5.18.0128	16/11/15	14/12/15	28
RTSum - 0011787-82.2015.5.18.0128	16/11/15	14/12/15	28
RTSum - 0011796-44.2015.5.18.0128	18/11/15	15/12/15	27
RTSum - 0011800-81.2015.5.18.0128	18/11/15	14/12/15	26

**Legenda:**

**Ajuiz.** Data do Ajuizamento;

**Enc. da Instrução:** Data da conclusão para proferir sentença;

**Prazo:** Quantidade de dias decorridos do ajuizamento até o encerramento da instrução.





## PRAZO MÉDIO ENTRE O AJUIZAMENTO E O ENCERRAMENTO DA INSTRUÇÃO - VARA DO TRABALHO DE GOIATUBA

**RANÚLIO MENDES MOREIRA**

**SUMARÍSSIMO**

Qtd	Prazo Médio
281	21,89

Nr. Processo	Ajuiz.	nc. Instruçã	Prazo
RTSum - 0011801-66.2015.5.18.0128	19/11/15	14/12/15	25
RTSum - 0011805-06.2015.5.18.0128	19/11/15	15/12/15	26
RTSum - 0011806-88.2015.5.18.0128	19/11/15	16/12/15	27
RTSum - 0011807-73.2015.5.18.0128	19/11/15	15/12/15	26
RTSum - 0011810-28.2015.5.18.0128	19/11/15	26/11/15	7
RTSum - 0011811-13.2015.5.18.0128	19/11/15	14/12/15	25
RTSum - 0011814-65.2015.5.18.0128	19/11/15	15/12/15	26
RTSum - 0011815-50.2015.5.18.0128	19/11/15	16/12/15	27
RTSum - 0011818-05.2015.5.18.0128	20/11/15	16/12/15	26
RTSum - 0011838-93.2015.5.18.0128	23/11/15	08/12/15	15
RTSum - 0011842-33.2015.5.18.0128	24/11/15	15/12/15	21
RTSum - 0011849-25.2015.5.18.0128	25/11/15	15/12/15	20
RTSum - 0011854-47.2015.5.18.0128	25/11/15	02/12/15	7
RTSum - 0011855-32.2015.5.18.0128	25/11/15	02/12/15	7
RTSum - 0011856-17.2015.5.18.0128	26/11/15	16/12/15	20
RTSum - 0011857-02.2015.5.18.0128	26/11/15	16/12/15	20
RTSum - 0011862-24.2015.5.18.0128	26/11/15	15/12/15	19
RTSum - 0011863-09.2015.5.18.0128	26/11/15	15/12/15	19
RTSum - 0011877-90.2015.5.18.0128	28/11/15	14/12/15	16
RTSum - 0011879-60.2015.5.18.0128	28/11/15	14/12/15	16
RTSum - 0011880-45.2015.5.18.0128	28/11/15	14/12/15	16
RTSum - 0011883-97.2015.5.18.0128	28/11/15	14/12/15	16
RTSum - 0011884-82.2015.5.18.0128	28/11/15	09/12/15	11
RTSum - 0011885-67.2015.5.18.0128	28/11/15	14/12/15	16
RTSum - 0011886-52.2015.5.18.0128	28/11/15	14/12/15	16

**Legenda:**

**Ajuiz.** Data do Ajuizamento;

**Enc. da Instrução:** Data da conclusão para proferir sentença;

**Prazo:** Quantidade de dias decorridos do ajuizamento até o encerramento da instrução.



**PRAZO MÉDIO ENTRE O AJUIZAMENTO E O ENCERRAMENTO DA INSTRUÇÃO - VARA DO TRABALHO DE GOIATUBA**

**RANÚLIO MENDES MOREIRA**

**SUMARÍSSIMO**

Qtd	Prazo Médio
281	21,89

Nr. Processo	Ajuiz.	nc. Instruçã	Prazo
RTSum - 0011887-37.2015.5.18.0128	28/11/15	09/12/15	11
RTSum - 0011888-22.2015.5.18.0128	29/11/15	09/12/15	10
RTSum - 0011889-07.2015.5.18.0128	29/11/15	14/12/15	15
RTSum - 0011892-59.2015.5.18.0128	29/11/15	15/12/15	16
RTSum - 0011897-81.2015.5.18.0128	01/12/15	09/12/15	8
RTSum - 0011897-81.2015.5.18.0128	01/12/15	09/12/15	8
RTSum - 0011898-66.2015.5.18.0128	01/12/15	08/12/15	7
RTSum - 0011949-77.2015.5.18.0128	04/12/15	14/12/15	10
RTSum - 0011951-47.2015.5.18.0128	04/12/15	14/12/15	10
RTSum - 0011965-31.2015.5.18.0128	10/12/15	12/12/15	2

**Legenda:**  
Ajuiz. Data do Ajuizamento;  
Enc. da Instrução: Data da conclusão para proferir sentença;  
Prazo: Quantidade de dias decorridos do ajuizamento até o encerramento da instrução.

**Sem magistrado**

**SUMARÍSSIMO**

Qtd	Prazo Médio
119	149,5

Nr. Processo	Ajuiz.	nc. Instruçã	Prazo
RTSum - 0000002-26.2015.5.18.0128	07/01/15	12/06/15	156
RTSum - 0000002-26.2015.5.18.0128	07/01/15	30/09/15	266
RTSum - 0000004-93.2015.5.18.0128	07/01/15	15/05/15	128
RTSum - 0000009-18.2015.5.18.0128	07/01/15	29/01/15	22

**Legenda:**  
Ajuiz. Data do Ajuizamento;  
Enc. da Instrução: Data da conclusão para proferir sentença;  
Prazo: Quantidade de dias decorridos do ajuizamento até o encerramento da instrução.



## PRAZO MÉDIO ENTRE O AJUIZAMENTO E O ENCERRAMENTO DA INSTRUÇÃO - VARA DO TRABALHO DE GOIATUBA

### Sem magistrado

#### SUMARÍSSIMO

Qtd	Prazo Médio
119	149,5

Nr. Processo	Ajuiz.	nc. Instruçã	Prazo
RTSum - 0000014-40.2015.5.18.0128	08/01/15	30/09/15	265
RTSum - 0000014-40.2015.5.18.0128	08/01/15	13/11/15	309
RTSum - 0000024-84.2015.5.18.0128	10/01/15	29/01/15	19
RTSum - 0000050-82.2015.5.18.0128	12/01/15	29/01/15	17
RTSum - 0000067-21.2015.5.18.0128	16/01/15	26/02/15	41
RTSum - 0000075-95.2015.5.18.0128	19/01/15	10/02/15	22
RTSum - 0000107-03.2015.5.18.0128	25/01/15	22/09/15	240
RTSum - 0000170-28.2015.5.18.0128	29/01/15	26/02/15	28
RTSum - 0000170-28.2015.5.18.0128	29/01/15	08/04/15	69
RTSum - 0000177-20.2015.5.18.0128	29/01/15	12/02/15	14
RTSum - 0000178-05.2015.5.18.0128	29/01/15	12/02/15	14
RTSum - 0000183-27.2015.5.18.0128	30/01/15	12/02/15	13
RTSum - 0000185-94.2015.5.18.0128	30/01/15	26/02/15	27
RTSum - 0000202-33.2015.5.18.0128	30/01/15	26/02/15	27
RTSum - 0000207-55.2015.5.18.0128	30/01/15	06/03/15	35
RTSum - 0000229-16.2015.5.18.0128	30/01/15	26/02/15	27
RTSum - 0000232-68.2015.5.18.0128	03/02/15	26/02/15	23
RTSum - 0000233-53.2015.5.18.0128	03/02/15	26/02/15	23
RTSum - 0000234-38.2015.5.18.0128	03/02/15	26/02/15	23
RTSum - 0000236-08.2015.5.18.0128	03/02/15	26/02/15	23
RTSum - 0000237-90.2015.5.18.0128	03/02/15	26/02/15	23
RTSum - 0000238-75.2015.5.18.0128	03/02/15	26/02/15	23
RTSum - 0000239-60.2015.5.18.0128	03/02/15	26/02/15	23
RTSum - 0000240-45.2015.5.18.0128	03/02/15	26/02/15	23
RTSum - 0000242-15.2015.5.18.0128	03/02/15	26/02/15	23

**Legenda:**

**Ajuiz.** Data do Ajuizamento;

**Enc. da Instrução:** Data da conclusão para proferir sentença;

**Prazo:** Quantidade de dias decorridos do ajuizamento até o encerramento da instrução.



## PRAZO MÉDIO ENTRE O AJUIZAMENTO E O ENCERRAMENTO DA INSTRUÇÃO - VARA DO TRABALHO DE GOIATUBA

### Sem magistrado

#### SUMARÍSSIMO

Qtd	Prazo Médio
119	149,5

Nr. Processo	Ajuiz.	nc. Instruçã	Prazo
RTSum - 0000243-97.2015.5.18.0128	03/02/15	26/02/15	23
RTSum - 0000244-82.2015.5.18.0128	03/02/15	26/02/15	23
RTSum - 0000265-58.2015.5.18.0128	09/02/15	26/02/15	17
RTSum - 0000265-58.2015.5.18.0128	09/02/15	25/03/15	44
RTSum - 0000265-58.2015.5.18.0128	09/02/15	28/10/15	261
RTSum - 0000288-04.2015.5.18.0128	12/02/15	27/07/15	165
RTSum - 0000317-54.2015.5.18.0128	22/02/15	12/03/15	18
RTSum - 0000318-39.2015.5.18.0128	22/02/15	12/03/15	18
RTSum - 0000319-24.2015.5.18.0128	23/02/15	12/03/15	17
RTSum - 0000320-09.2015.5.18.0128	23/02/15	12/03/15	17
RTSum - 0000320-09.2015.5.18.0128	23/02/15	19/05/15	85
RTSum - 0000337-45.2015.5.18.0128	25/02/15	15/10/15	232
RTSum - 0000337-45.2015.5.18.0128	25/02/15	18/11/15	266
RTSum - 0000345-22.2015.5.18.0128	27/02/15	18/03/15	19
RTSum - 0000373-87.2015.5.18.0128	05/03/15	18/03/15	13
RTSum - 0000377-27.2015.5.18.0128	06/03/15	25/03/15	19
RTSum - 0000380-79.2015.5.18.0128	06/03/15	23/03/15	17
RTSum - 0000385-04.2015.5.18.0128	09/03/15	23/03/15	14
RTSum - 0000399-85.2015.5.18.0128	13/03/15	25/03/15	12
RTSum - 0000419-76.2015.5.18.0128	13/03/15	25/03/15	12
RTSum - 0000446-59.2015.5.18.0128	18/03/15	07/05/15	50
RTSum - 0000448-29.2015.5.18.0128	18/03/15	08/04/15	21
RTSum - 0000453-51.2015.5.18.0128	19/03/15	22/04/15	34
RTSum - 0000454-36.2015.5.18.0128	19/03/15	22/04/15	34
RTSum - 0000457-88.2015.5.18.0128	20/03/15	22/04/15	33

**Legenda:**

**Ajuiz.** Data do Ajuizamento;

**Enc. da Instrução:** Data da conclusão para proferir sentença;

**Prazo:** Quantidade de dias decorridos do ajuizamento até o encerramento da instrução.



## PRAZO MÉDIO ENTRE O AJUIZAMENTO E O ENCERRAMENTO DA INSTRUÇÃO - VARA DO TRABALHO DE GOIATUBA

### Sem magistrado

#### SUMARÍSSIMO

Qtd	Prazo Médio
119	149,5

Nr. Processo	Ajuiz.	nc. Instruçã	Prazo
RTSum - 0000458-73.2015.5.18.0128	20/03/15	22/04/15	33
RTSum - 0000459-58.2015.5.18.0128	20/03/15	22/04/15	33
RTSum - 0000460-43.2015.5.18.0128	20/03/15	22/04/15	33
RTSum - 0000461-28.2015.5.18.0128	20/03/15	22/04/15	33
RTSum - 0000462-13.2015.5.18.0128	20/03/15	22/04/15	33
RTSum - 0000465-65.2015.5.18.0128	22/03/15	22/04/15	31
RTSum - 0000536-67.2015.5.18.0128	05/04/15	29/04/15	24
RTSum - 0000545-29.2015.5.18.0128	06/04/15	28/04/15	22
RTSum - 0000546-14.2015.5.18.0128	06/04/15	28/04/15	22
RTSum - 0000549-03.2014.5.18.0128	28/04/14	05/03/15	311
RTSum - 0000553-06.2015.5.18.0128	08/04/15	17/08/15	131
RTSum - 0000561-80.2015.5.18.0128	10/04/15	07/05/15	27
RTSum - 0000684-15.2014.5.18.0128	30/05/14	05/02/15	251
RTSum - 0000800-21.2014.5.18.0128	21/06/14	04/02/15	228
RTSum - 0000800-21.2014.5.18.0128	21/06/14	04/04/15	287
RTSum - 0000812-35.2014.5.18.0128	23/06/14	04/02/15	226
RTSum - 0000812-35.2014.5.18.0128	23/06/14	04/04/15	285
RTSum - 0000813-20.2014.5.18.0128	23/06/14	04/02/15	226
RTSum - 0000814-05.2014.5.18.0128	23/06/14	04/02/15	226
RTSum - 0000814-05.2014.5.18.0128	23/06/14	04/04/15	285
RTSum - 0000835-78.2014.5.18.0128	27/06/14	04/02/15	222
RTSum - 0000835-78.2014.5.18.0128	27/06/14	20/04/15	297
RTSum - 0000836-63.2014.5.18.0128	27/06/14	04/02/15	222
RTSum - 0000841-85.2014.5.18.0128	28/06/14	04/02/15	221
RTSum - 0000843-55.2014.5.18.0128	28/06/14	04/02/15	221

**Legenda:**  
Ajuiz. Data do Ajuizamento;  
Enc. da Instrução: Data da conclusão para proferir sentença;  
Prazo: Quantidade de dias decorridos do ajuizamento até o encerramento da instrução.



## PRAZO MÉDIO ENTRE O AJUIZAMENTO E O ENCERRAMENTO DA INSTRUÇÃO - VARA DO TRABALHO DE GOIATUBA

### Sem magistrado

#### SUMARÍSSIMO

Qtd	Prazo Médio
119	149,5

Nr. Processo	Ajuiz.	nc. Instruçã	Prazo
RTSum - 0000848-77.2014.5.18.0128	28/06/14	04/02/15	221
RTSum - 0000849-62.2014.5.18.0128	28/06/14	04/02/15	221
RTSum - 0000863-46.2014.5.18.0128	01/07/14	04/02/15	218
RTSum - 0000863-46.2014.5.18.0128	01/07/14	04/04/15	277
RTSum - 0000865-16.2014.5.18.0128	01/07/14	04/02/15	218
RTSum - 0000870-38.2014.5.18.0128	02/07/14	18/03/15	259
RTSum - 0000987-29.2014.5.18.0128	10/07/14	22/04/15	286
RTSum - 0000987-29.2014.5.18.0128	10/07/14	18/06/15	343
RTSum - 0001022-86.2014.5.18.0128	14/07/14	25/02/15	226
RTSum - 0001024-56.2014.5.18.0128	14/07/14	25/02/15	226
RTSum - 0001025-41.2014.5.18.0128	14/07/14	25/02/15	226
RTSum - 0001035-85.2014.5.18.0128	15/07/14	04/02/15	204
RTSum - 0001035-85.2014.5.18.0128	15/07/14	04/04/15	263
RTSum - 0001036-70.2014.5.18.0128	15/07/14	04/02/15	204
RTSum - 0001036-70.2014.5.18.0128	15/07/14	17/03/15	245
RTSum - 0001037-55.2014.5.18.0128	15/07/14	04/02/15	204
RTSum - 0001050-54.2014.5.18.0128	19/07/14	25/02/15	221
RTSum - 0001051-39.2014.5.18.0128	19/07/14	25/02/15	221
RTSum - 0001053-09.2014.5.18.0128	19/07/14	25/02/15	221
RTSum - 0001054-91.2014.5.18.0128	19/07/14	25/02/15	221
RTSum - 0001055-76.2014.5.18.0128	19/07/14	25/02/15	221
RTSum - 0001055-76.2014.5.18.0128	19/07/14	04/04/15	259
RTSum - 0001056-61.2014.5.18.0128	19/07/14	25/02/15	221
RTSum - 0001057-46.2014.5.18.0128	19/07/14	25/02/15	221
RTSum - 0001067-90.2014.5.18.0128	24/07/14	04/02/15	195

**Legenda:**

**Ajuiz.** Data do Ajuizamento;

**Enc. da Instrução:** Data da conclusão para proferir sentença;

**Prazo:** Quantidade de dias decorridos do ajuizamento até o encerramento da instrução.



## PRAZO MÉDIO ENTRE O AJUIZAMENTO E O ENCERRAMENTO DA INSTRUÇÃO - VARA DO TRABALHO DE GOIATUBA

### Sem magistrado

#### SUMARÍSSIMO

Qtd	Prazo Médio
119	149,5

Nr. Processo	Ajuiz.	nc. Instruça	Prazo
RTSum - 0001068-75.2014.5.18.0128	24/07/14	04/02/15	195
RTSum - 0001069-60.2014.5.18.0128	24/07/14	04/02/15	195
RTSum - 0001069-60.2014.5.18.0128	24/07/14	12/04/15	262
RTSum - 0001072-15.2014.5.18.0128	24/07/14	04/02/15	195
RTSum - 0001073-97.2014.5.18.0128	24/07/14	25/02/15	216
RTSum - 0001074-82.2014.5.18.0128	24/07/14	04/02/15	195
RTSum - 0001074-82.2014.5.18.0128	24/07/14	04/04/15	254
RTSum - 0001078-22.2014.5.18.0128	24/07/14	12/03/15	231
RTSum - 0001079-07.2014.5.18.0128	24/07/14	18/03/15	237
RTSum - 0001083-44.2014.5.18.0128	24/07/14	25/02/15	216
RTSum - 0001090-36.2014.5.18.0128	24/07/14	04/02/15	195
RTSum - 0001090-36.2014.5.18.0128	24/07/14	04/04/15	254
RTSum - 0001092-06.2014.5.18.0128	24/07/14	05/02/15	196
RTSum - 0001092-06.2014.5.18.0128	24/07/14	16/03/15	235
RTSum - 0001096-43.2014.5.18.0128	26/07/14	05/02/15	194
RTSum - 0001097-28.2014.5.18.0128	26/07/14	05/02/15	194
RTSum - 0001097-28.2014.5.18.0128	26/07/14	04/04/15	252
RTSum - 0001099-95.2014.5.18.0128	26/07/14	05/02/15	194
RTSum - 0001099-95.2014.5.18.0128	26/07/14	04/04/15	252
RTSum - 0001107-72.2014.5.18.0128	27/07/14	05/02/15	193
RTSum - 0001110-27.2014.5.18.0128	28/07/14	05/02/15	192
RTSum - 0001256-68.2014.5.18.0128	04/09/14	05/02/15	154
RTSum - 0001389-13.2014.5.18.0128	25/09/14	18/06/15	266
RTSum - 0001392-65.2014.5.18.0128	26/09/14	18/06/15	265
RTSum - 0001416-93.2014.5.18.0128	03/10/14	21/08/15	322

**Legenda:**

**Ajuiz.** Data do Ajuizamento;

**Enc. da Instrução:** Data da conclusão para proferir sentença;

**Prazo:** Quantidade de dias decorridos do ajuizamento até o encerramento da instrução.



## PRAZO MÉDIO ENTRE O AJUIZAMENTO E O ENCERRAMENTO DA INSTRUÇÃO - VARA DO TRABALHO DE GOIATUBA

### Sem magistrado

#### SUMARÍSSIMO

Qtd	Prazo Médio
119	149,5

Nr. Processo	Ajuiz.	nc. Instruçã	Prazo
RTSum - 0001425-55.2014.5.18.0128	04/10/14	30/09/15	361
RTSum - 0001426-40.2014.5.18.0128	06/10/14	22/04/15	198
RTSum - 0001428-10.2014.5.18.0128	06/10/14	18/03/15	163
RTSum - 0001459-30.2014.5.18.0128	10/10/14	05/02/15	118
RTSum - 0001459-30.2014.5.18.0128	10/10/14	04/04/15	176
RTSum - 0001460-15.2014.5.18.0128	10/10/14	05/02/15	118
RTSum - 0001460-15.2014.5.18.0128	10/10/14	04/04/15	176
RTSum - 0001461-97.2014.5.18.0128	10/10/14	22/04/15	194
RTSum - 0001461-97.2014.5.18.0128	10/10/14	09/10/15	364
RTSum - 0001543-31.2014.5.18.0128	20/10/14	25/02/15	128
RTSum - 0001553-75.2014.5.18.0128	22/10/14	05/02/15	106
RTSum - 0001553-75.2014.5.18.0128	22/10/14	04/04/15	164
RTSum - 0001624-77.2014.5.18.0128	10/11/14	14/05/15	185
RTSum - 0001656-82.2014.5.18.0128	19/11/14	12/06/15	205
RTSum - 0001674-06.2014.5.18.0128	21/11/14	14/01/15	54
RTSum - 0001748-60.2014.5.18.0128	10/12/14	29/07/15	231

**Legenda:**

**Ajuiz. Data do Ajuizamento;**

**Enc. da Instrução: Data da conclusão para proferir sentença;**

**Prazo: Quantidade de dias decorridos do ajuizamento até o encerramento da instrução.**