

## Conceituação

Tema	Prazos Processuais
<b>Relatórios</b>	Evolução Histórica Comparativo por VT Comparativo por Grupo Por Grupo Por VT Por Processo Por Magistrado
<b>Resumo</b>	Apresenta o prazo médio desde o ajuizamento da ação até o encerramento da instrução.
<b>Descrição</b>	O prazo médio é obtido calculando-se a quantidade de dias decorridos desde o ajuizamento até o encerramento da instrução. Os dados são extraídos baseando-se nos itens do e-Gestão:  267 e 90267 - Do ajuizamento da ação até o encerramento da instrução na fase de conhecimento – rito sumaríssimo;  268 e 90268 – Do ajuizamento da ação até o encerramento da instrução na fase de conhecimento – exceto rito sumaríssimo (ordinário)
<b>Origem da informação</b>	e-Gestão
<b>Critérios e transformações</b>	Coletado do e-Gestão, consolidado, otimizado e classificado para análise.
<b>Análises possíveis</b>	Prazo médio entre o ajuizamento da ação e o encerramento da instrução, detalhado de forma Geral, Por grupo, por VT, Por Processo e Por Magistrado.



## EVOLUÇÃO HISTÓRICA DOS PRAZOS PROCESSUAIS ENTRE O AJUIZAMENTO E O ENCERRAMENTO DA INSTRUÇÃO - VARA DO TRABALHO DE LUZIÂNIA

Data do encerramento da instrução entre 1/1/2015 e 31/12/2015 23:59:59

Rito	Qtd	Prazo Médio
ORDINÁRIO	1.168	106,85
SUMARÍSSIMO	1.302	33,84
<b>Total/Média</b>	<b>2.470</b>	<b>68,43</b>

Percentual de Processos por Rito

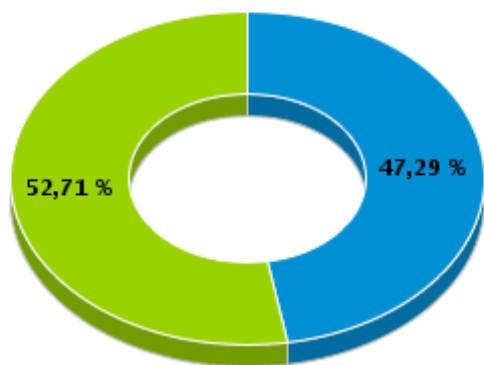

Rito

■ ORDINÁRIO ■ SUMARÍSSIMO

Prazo Médio por Rito

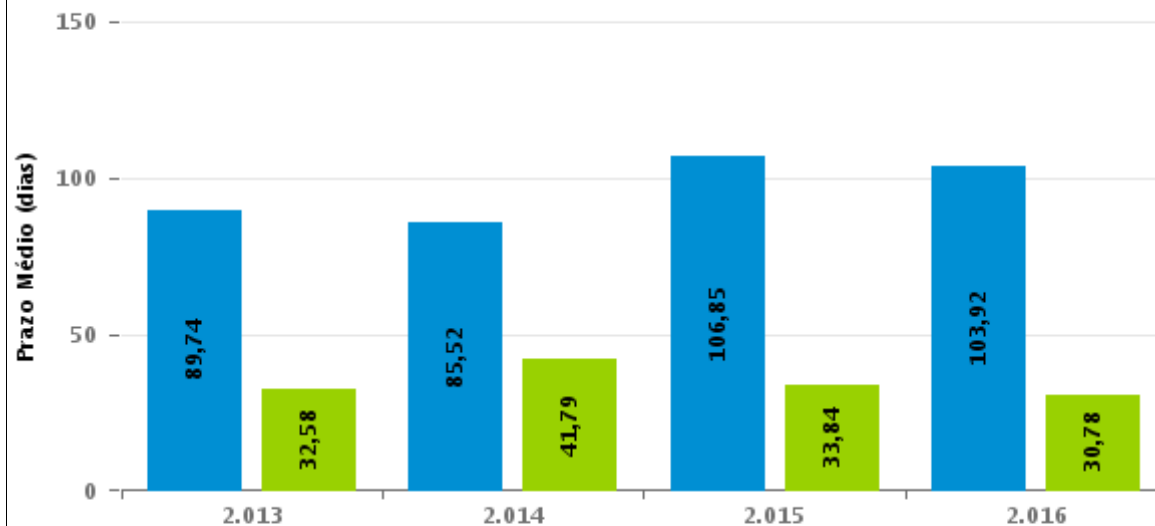

Para este exercício foram computados os processos até o mês de Setembro/2016

Rito

■ ORDINÁRIO ■ SUMARÍSSIMO



## COMPARATIVO DO PRAZO MÉDIO ENTRE O AJUIZAMENTO E O ENCERRAMENTO DA INSTRUÇÃO - VARA DO TRABALHO DE LUZIÂNIA

Data do encerramento da instrução entre 1/1/2015 e 31/12/2015 23:59:59

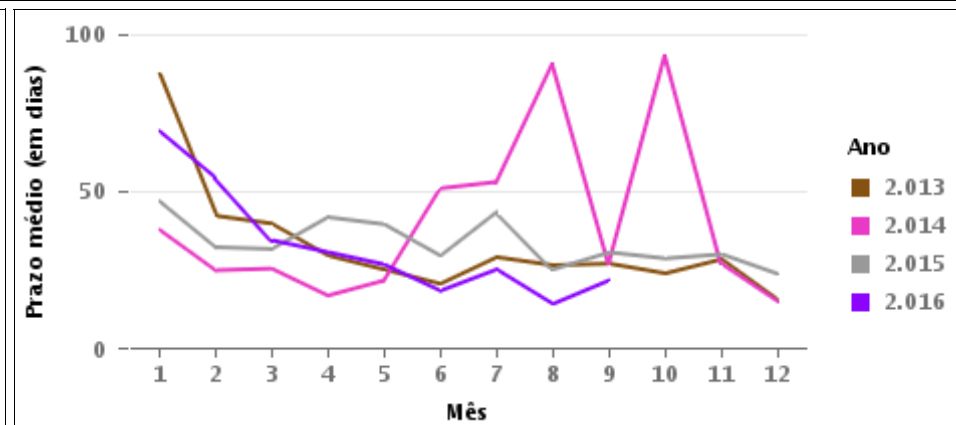
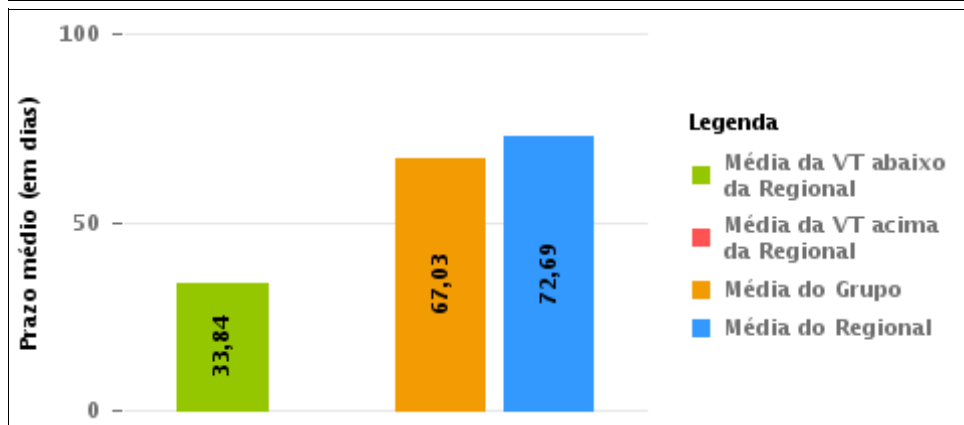
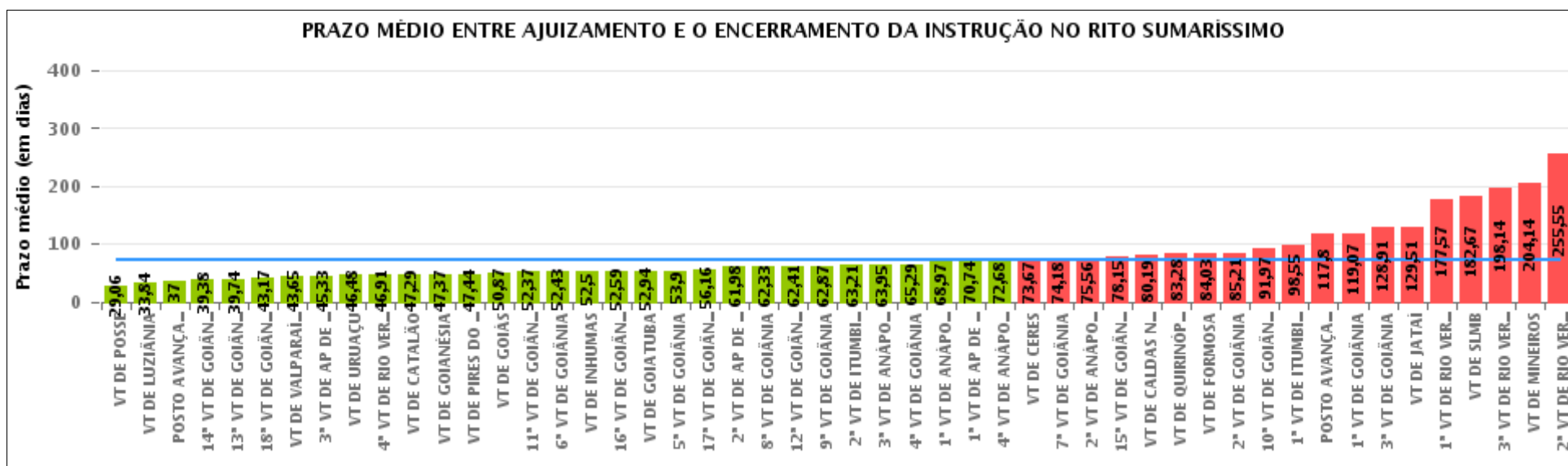



## COMPARATIVO DO PRAZO MÉDIO ENTRE O AJUIZAMENTO E O ENCERRAMENTO DA INSTRUÇÃO ENTRE AS VARAS DO GRUPO

Data do encerramento da instrução entre 1/1/2015 e 31/12/2015 23:59:59

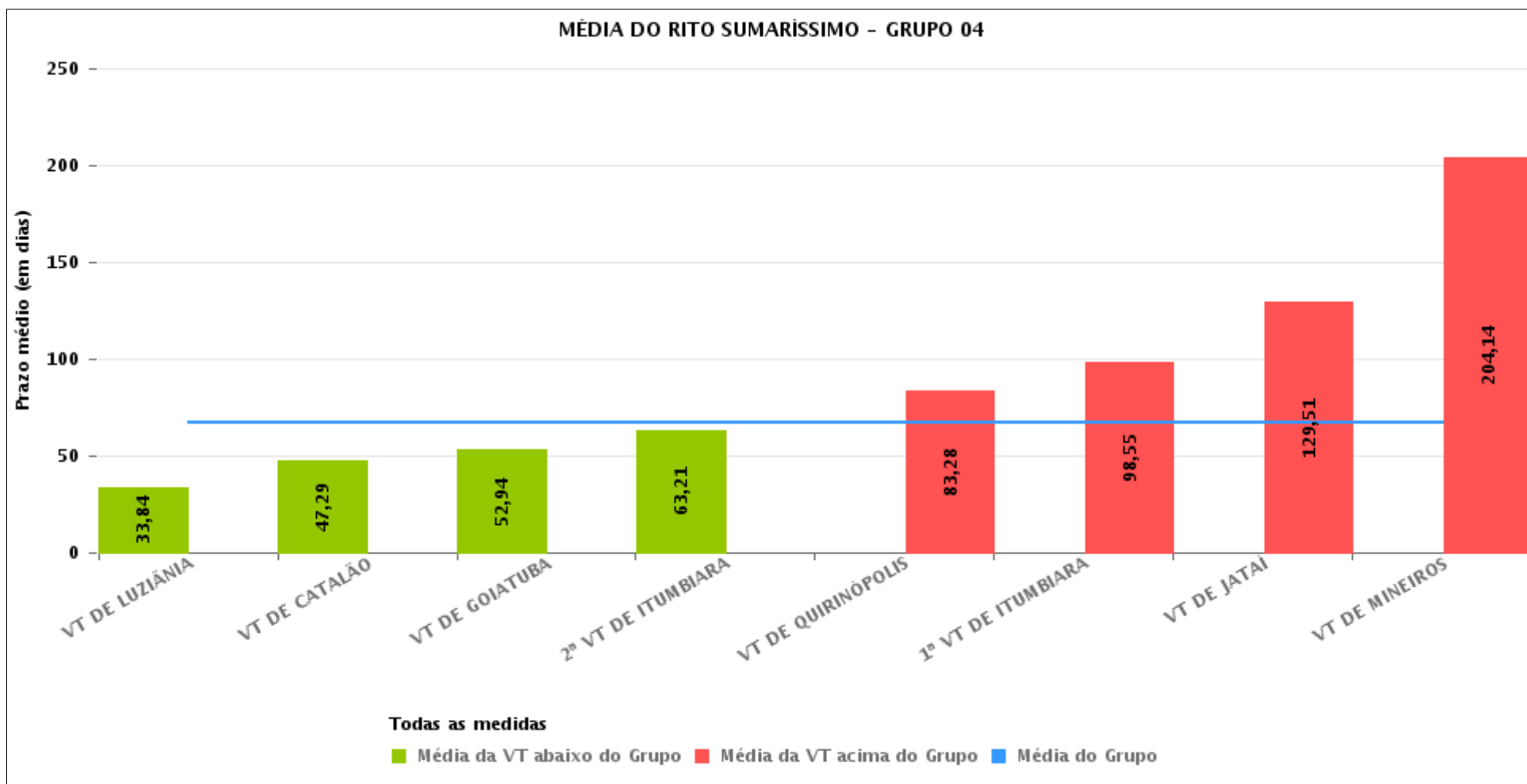



## PRAZO MÉDIO ENTRE O AJUIZAMENTO E O ENCERRAMENTO DA INSTRUÇÃO POR GRUPO

Data do encerramento da instrução entre 1/1/2015 e 31/12/2015 23:59:59

Rito	Grupo	Qtd. Processos	Prazo Médio (dias)	Ranking
SUMARÍSSIMO	GRUPO 01	119	29,06	1°
	GRUPO 06	4.640	55,08	2°
	GRUPO 04	4.622	67,03	3°
	GRUPO 02	593	67,5	4°
	GRUPO 03	3.639	71,07	5°
	GRUPO 05	22.256	78,17	6°

Legenda:	# Grupo 04 – De 1501 a 2000 VT de Catalão VT de Goiatuba 1ª VT de Itumbiara 2ª VT de Itumbiara VT de Jataí VT de Luziânia VT de Mineiros VT de Quirinópolis	8ª VT de Goiânia 9ª VT de Goiânia 10ª VT de Goiânia 11ª VT de Goiânia 12ª VT de Goiânia 13ª VT de Goiânia 14ª VT de Goiânia 15ª VT de Goiânia 16ª VT de Goiânia 17ª VT de Goiânia 18ª VT de Goiânia VT de Goiás VT de Inhumas 1ª VT de Rio Verde 2ª VT de Rio Verde 3ª VT de Rio Verde 4ª VT de Rio Verde VT de Uruaçu VT de São Luis de Montes Belos VT de Valparaíso de Goiás	#Grupo 06 – A partir de 2500 1ª VT de Aparecida de Goiânia 2ª VT de Aparecida de Goiânia 3ª VT de Aparecida de Goiânia VT de Goianésia
# Grupo 01 – Até 750 VT de Posse			
# Grupo 02 – De 751 a 1000 VT de Formosa VT de Pires do Rio			
# Grupo 03 – De 1001 a 1500 VT de Ceres 1ª VT de Anápolis 2ª VT de Anápolis 3ª VT de Anápolis 4ª VT de Anápolis VT de Caldas Novas	# Grupo 05 – De 2001 a 2500 1ª VT de Goiânia 2ª VT de Goiânia 3ª VT de Goiânia 4ª VT de Goiânia 5ª VT de Goiânia 6ª VT de Goiânia 7ª VT de Goiânia		



## PRAZO MÉDIO ENTRE O AJUIZAMENTO E O ENCERRAMENTO DA INSTRUÇÃO DE TODAS AS VARAS DO TRABALHO

Data do encerramento da instrução entre 1/1/2015 e 31/12/2015 23:59:59

### SUMARÍSSIMO

Qtd. Processos	Prazo Médio (dias)
35.869	72,69

Vara do Trabalho	Qtd Processos	Prazo Médio	Ranking
VARA DO TRABALHO DE POSSE	119	29,06	1°
VARA DO TRABALHO DE LUZIÂNIA	1.306	33,84	2°
POSTO AVANÇADO DE PORANGATU	19	37	3°
14ª VARA DO TRABALHO DE GOIÂNIA	1.162	39,38	4°
13ª VARA DO TRABALHO DE GOIÂNIA	960	39,74	5°
18ª VARA DO TRABALHO DE GOIÂNIA	966	43,17	6°
VARA DO TRABALHO DE VALPARAÍSO DE GOIÁS	248	43,65	7°
3ª VARA DO TRABALHO DE APARECIDA DE GOIÂNIA	1.012	45,33	8°
VARA DO TRABALHO DE URUAÇU	432	46,48	9°
4ª VARA DO TRABALHO DE RIO VERDE	701	46,91	10°
VARA DO TRABALHO DE CATALÃO	429	47,29	11°
VARA DO TRABALHO DE GOIANÉSIA	1.646	47,37	12°
VARA DO TRABALHO DE PIRES DO RIO	268	47,44	13°
VARA DO TRABALHO DE GOIÁS	702	50,87	14°
11ª VARA DO TRABALHO DE GOIÂNIA	959	52,37	15°
6ª VARA DO TRABALHO DE GOIÂNIA	1.030	52,43	16°
VARA DO TRABALHO DE INHUMAS	695	52,5	17°
16ª VARA DO TRABALHO DE GOIÂNIA	977	52,59	18°
VARA DO TRABALHO DE GOIATUBA	791	52,94	19°
5ª VARA DO TRABALHO DE GOIÂNIA	923	53,9	20°
17ª VARA DO TRABALHO DE GOIÂNIA	907	56,16	21°
2ª VARA DO TRABALHO DE APARECIDA DE GOIÂNIA	965	61,98	22°
8ª VARA DO TRABALHO DE GOIÂNIA	839	62,33	23°
12ª VARA DO TRABALHO DE GOIÂNIA	1.015	62,41	24°
9ª VARA DO TRABALHO DE GOIÂNIA	962	62,87	25°
2ª VARA DO TRABALHO DE ITUMBIARA	702	63,21	26°



## PRAZO MÉDIO ENTRE O AJUIZAMENTO E O ENCERRAMENTO DA INSTRUÇÃO DE TODAS AS VARAS DO TRABALHO

### SUMARÍSSIMO

Qtd. Processos	Prazo Médio (dias)
35.869	72,69

Vara do Trabalho	Qtd Processos	Prazo Médio	Ranking
3ª VARA DO TRABALHO DE ANÁPOLIS	777	63,95	27°
4ª VARA DO TRABALHO DE GOIÂNIA	1.046	65,29	28°
1ª VARA DO TRABALHO DE ANÁPOLIS	773	68,97	29°
1ª VARA DO TRABALHO DE APARECIDA DE GOIÂNIA	1.017	70,74	30°
4ª VARA DO TRABALHO DE ANÁPOLIS	630	72,68	31°
VARA DO TRABALHO DE CERES	541	73,67	32°
7ª VARA DO TRABALHO DE GOIÂNIA	817	74,18	33°
2ª VARA DO TRABALHO DE ANÁPOLIS	783	75,56	34°
15ª VARA DO TRABALHO DE GOIÂNIA	971	78,15	35°
VARA DO TRABALHO DE CALDAS NOVAS	135	80,19	36°
VARA DO TRABALHO DE QUIRINÓPOLIS	226	83,28	37°
VARA DO TRABALHO DE FORMOSA	325	84,03	38°
2ª VARA DO TRABALHO DE GOIÂNIA	859	85,21	39°
10ª VARA DO TRABALHO DE GOIÂNIA	1.059	91,97	40°
1ª VARA DO TRABALHO DE ITUMBIARA	741	98,55	41°
POSTO AVANÇADO DE IPORÁ	40	117,8	42°
1ª VARA DO TRABALHO DE GOIÂNIA	1.179	119,07	43°
3ª VARA DO TRABALHO DE GOIÂNIA	785	128,91	44°
VARA DO TRABALHO DE JATAÍ	267	129,51	45°
1ª VARA DO TRABALHO DE RIO VERDE	510	177,57	46°
VARA DO TRABALHO DE SÃO LUIS DE MONTES BELOS	120	182,67	47°
3ª VARA DO TRABALHO DE RIO VERDE	696	198,14	48°
VARA DO TRABALHO DE MINEIROS	160	204,14	49°
2ª VARA DO TRABALHO DE RIO VERDE	677	255,55	50°



## PRAZO MÉDIO ENTRE O AJUIZAMENTO E O ENCERRAMENTO DA INSTRUÇÃO - VARA DO TRABALHO DE LUZIÂNIA

Data do encerramento da instrução entre 1/1/2015 e 31/12/2015 23:59:59

### VARA DO TRABALHO DE LUZIÂNIA

#### SUMARÍSSIMO

Qtd	Prazo Médio
1.213	33,84

Nr. Processo	Ajuiz.	nc. Instruçã	Prazo
RTSum - 0010003-61.2015.5.18.0131	03/01/15	22/04/15	109
RTSum - 0010010-53.2015.5.18.0131	07/01/15	29/01/15	22
RTSum - 0010012-23.2015.5.18.0131	07/01/15	29/01/15	22
RTSum - 0010020-97.2015.5.18.0131	12/01/15	12/01/15	0
RTSum - 0010029-59.2015.5.18.0131	14/01/15	22/01/15	8
RTSum - 0010030-44.2015.5.18.0131	14/01/15	26/01/15	12
RTSum - 0010032-14.2015.5.18.0131	15/01/15	26/01/15	11
RTSum - 0010037-07.2013.5.18.0131	16/01/13	16/07/15	911
RTSum - 0010044-28.2015.5.18.0131	16/01/15	30/01/15	14
RTSum - 0010044-28.2015.5.18.0131	16/01/15	09/02/15	24
RTSum - 0010048-65.2015.5.18.0131	16/01/15	21/01/15	5
RTSum - 0010052-05.2015.5.18.0131	18/01/15	13/04/15	85
RTSum - 0010052-05.2015.5.18.0131	18/01/15	13/04/15	85
RTSum - 0010052-05.2015.5.18.0131	18/01/15	16/04/15	88
RTSum - 0010052-05.2015.5.18.0131	18/01/15	17/04/15	89
RTSum - 0010055-57.2015.5.18.0131	19/01/15	20/01/15	1
RTSum - 0010057-27.2015.5.18.0131	19/01/15	02/02/15	14
RTSum - 0010059-94.2015.5.18.0131	20/01/15	27/01/15	7
RTSum - 0010060-79.2015.5.18.0131	20/01/15	27/01/15	7
RTSum - 0010061-64.2015.5.18.0131	20/01/15	10/02/15	21
RTSum - 0010061-64.2015.5.18.0131	20/01/15	10/02/15	21
RTSum - 0010065-04.2015.5.18.0131	20/01/15	02/02/15	13

**Legenda:**

**Ajuiz.** Data do Ajuizamento;

**Enc. da Instrução:** Data da conclusão para proferir sentença;

**Prazo:** Quantidade de dias decorridos do ajuizamento até o encerramento da instrução.





## PRAZO MÉDIO ENTRE O AJUIZAMENTO E O ENCERRAMENTO DA INSTRUÇÃO - VARA DO TRABALHO DE LUZIÂNIA

### VARA DO TRABALHO DE LUZIÂNIA

#### SUMARÍSSIMO

Qtd	Prazo Médio
1.213	33,84

Nr. Processo	Ajuiz.	nc. Instruçã	Prazo
RTSum - 0010066-86.2015.5.18.0131	20/01/15	29/01/15	9
RTSum - 0010074-63.2015.5.18.0131	20/01/15	21/01/15	1
RTSum - 0010075-48.2015.5.18.0131	20/01/15	02/02/15	13
RTSum - 0010076-33.2015.5.18.0131	21/01/15	02/02/15	12
RTSum - 0010077-18.2015.5.18.0131	21/01/15	02/02/15	12
RTSum - 0010078-03.2015.5.18.0131	21/01/15	02/02/15	12
RTSum - 0010079-85.2015.5.18.0131	21/01/15	02/02/15	12
RTSum - 0010083-25.2015.5.18.0131	21/01/15	09/09/15	231
RTSum - 0010083-25.2015.5.18.0131	21/01/15	10/09/15	232
RTSum - 0010083-25.2015.5.18.0131	21/01/15	11/10/15	263
RTSum - 0010086-77.2015.5.18.0131	21/01/15	27/02/15	37
RTSum - 0010086-77.2015.5.18.0131	21/01/15	20/03/15	58
RTSum - 0010086-77.2015.5.18.0131	21/01/15	26/08/15	217
RTSum - 0010086-77.2015.5.18.0131	21/01/15	21/09/15	243
RTSum - 0010087-62.2015.5.18.0131	21/01/15	03/02/15	13
RTSum - 0010088-47.2015.5.18.0131	21/01/15	02/02/15	12
RTSum - 0010089-32.2015.5.18.0131	21/01/15	03/02/15	13
RTSum - 0010090-17.2015.5.18.0131	21/01/15	03/02/15	13
RTSum - 0010091-02.2015.5.18.0131	21/01/15	03/02/15	13
RTSum - 0010092-84.2015.5.18.0131	21/01/15	16/07/15	176
RTSum - 0010093-69.2015.5.18.0131	21/01/15	03/02/15	13
RTSum - 0010098-91.2015.5.18.0131	21/01/15	09/02/15	19
RTSum - 0010099-76.2015.5.18.0131	22/01/15	27/07/15	186
RTSum - 0010100-61.2015.5.18.0131	22/01/15	12/11/15	294
RTSum - 0010101-46.2015.5.18.0131	22/01/15	29/01/15	7

**Legenda:**

**Ajuiz.** Data do Ajuizamento;

**Enc. da Instrução:** Data da conclusão para proferir sentença;

**Prazo:** Quantidade de dias decorridos do ajuizamento até o encerramento da instrução.



## PRAZO MÉDIO ENTRE O AJUIZAMENTO E O ENCERRAMENTO DA INSTRUÇÃO - VARA DO TRABALHO DE LUZIÂNIA

### VARA DO TRABALHO DE LUZIÂNIA

#### SUMARÍSSIMO

Qtd	Prazo Médio
1.213	33,84

Nr. Processo	Ajuiz.	nc. Instruçã	Prazo
RTSum - 0010102-31.2015.5.18.0131	22/01/15	29/01/15	7
RTSum - 0010103-16.2015.5.18.0131	22/01/15	04/02/15	13
RTSum - 0010104-98.2015.5.18.0131	22/01/15	04/02/15	13
RTSum - 0010106-68.2015.5.18.0131	22/01/15	04/02/15	13
RTSum - 0010108-38.2015.5.18.0131	23/01/15	10/02/15	18
RTSum - 0010112-75.2015.5.18.0131	23/01/15	11/02/15	19
RTSum - 0010114-79.2014.5.18.0131	24/01/14	11/02/15	383
RTSum - 0010114-79.2014.5.18.0131	24/01/14	17/04/15	448
RTSum - 0010114-79.2014.5.18.0131	24/01/14	09/06/15	501
RTSum - 0010116-15.2015.5.18.0131	26/01/15	04/02/15	9
RTSum - 0010117-97.2015.5.18.0131	26/01/15	04/02/15	9
RTSum - 0010118-82.2015.5.18.0131	26/01/15	25/02/15	30
RTSum - 0010119-67.2015.5.18.0131	26/01/15	05/03/15	38
RTSum - 0010119-67.2015.5.18.0131	26/01/15	12/03/15	45
RTSum - 0010120-52.2015.5.18.0131	26/01/15	23/02/15	28
RTSum - 0010121-37.2015.5.18.0131	26/01/15	23/02/15	28
RTSum - 0010122-22.2015.5.18.0131	26/01/15	23/02/15	28
RTSum - 0010123-07.2015.5.18.0131	26/01/15	23/02/15	28
RTSum - 0010124-89.2015.5.18.0131	26/01/15	23/02/15	28
RTSum - 0010126-59.2015.5.18.0131	26/01/15	17/03/15	50
RTSum - 0010127-44.2015.5.18.0131	26/01/15	09/02/15	14
RTSum - 0010128-29.2015.5.18.0131	26/01/15	05/02/15	10
RTSum - 0010128-29.2015.5.18.0131	26/01/15	08/05/15	102
RTSum - 0010129-14.2015.5.18.0131	26/01/15	09/02/15	14
RTSum - 0010130-96.2015.5.18.0131	26/01/15	05/02/15	10

**Legenda:**

**Ajuiz.** Data do Ajuizamento;

**Enc. da Instrução:** Data da conclusão para proferir sentença;

**Prazo:** Quantidade de dias decorridos do ajuizamento até o encerramento da instrução.



## PRAZO MÉDIO ENTRE O AJUIZAMENTO E O ENCERRAMENTO DA INSTRUÇÃO - VARA DO TRABALHO DE LUZIÂNIA

### VARA DO TRABALHO DE LUZIÂNIA

#### SUMARÍSSIMO

Qtd	Prazo Médio
1.213	33,84

Nr. Processo	Ajuiz.	nc. Instruçã	Prazo
RTSum - 0010131-81.2015.5.18.0131	26/01/15	17/06/15	142
RTSum - 0010132-66.2015.5.18.0131	26/01/15	05/02/15	10
RTSum - 0010133-51.2015.5.18.0131	26/01/15	05/02/15	10
RTSum - 0010134-36.2015.5.18.0131	26/01/15	05/02/15	10
RTSum - 0010135-21.2015.5.18.0131	26/01/15	05/02/15	10
RTSum - 0010137-88.2015.5.18.0131	26/01/15	05/02/15	10
RTSum - 0010140-43.2015.5.18.0131	26/01/15	05/02/15	10
RTSum - 0010143-95.2015.5.18.0131	26/01/15	11/02/15	16
RTSum - 0010144-80.2015.5.18.0131	26/01/15	11/02/15	16
RTSum - 0010145-65.2015.5.18.0131	26/01/15	11/02/15	16
RTSum - 0010146-50.2015.5.18.0131	26/01/15	11/02/15	16
RTSum - 0010147-35.2015.5.18.0131	26/01/15	11/02/15	16
RTSum - 0010148-20.2015.5.18.0131	26/01/15	11/02/15	16
RTSum - 0010149-05.2015.5.18.0131	27/01/15	06/04/15	69
RTSum - 0010150-87.2015.5.18.0131	27/01/15	28/01/15	1
RTSum - 0010153-42.2015.5.18.0131	28/01/15	10/02/15	13
RTSum - 0010154-27.2015.5.18.0131	28/01/15	29/01/15	1
RTSum - 0010155-12.2015.5.18.0131	28/01/15	10/02/15	13
RTSum - 0010156-94.2015.5.18.0131	28/01/15	10/02/15	13
RTSum - 0010157-79.2015.5.18.0131	28/01/15	29/01/15	1
RTSum - 0010158-64.2015.5.18.0131	28/01/15	10/02/15	13
RTSum - 0010159-49.2015.5.18.0131	28/01/15	10/02/15	13
RTSum - 0010160-34.2015.5.18.0131	28/01/15	10/02/15	13
RTSum - 0010162-04.2015.5.18.0131	28/01/15	10/02/15	13
RTSum - 0010163-86.2015.5.18.0131	28/01/15	25/02/15	28

**Legenda:**

**Ajuiz.** Data do Ajuizamento;

**Enc. da Instrução:** Data da conclusão para proferir sentença;

**Prazo:** Quantidade de dias decorridos do ajuizamento até o encerramento da instrução.



## PRAZO MÉDIO ENTRE O AJUIZAMENTO E O ENCERRAMENTO DA INSTRUÇÃO - VARA DO TRABALHO DE LUZIÂNIA

### VARA DO TRABALHO DE LUZIÂNIA

#### SUMARÍSSIMO

Qtd	Prazo Médio
1.213	33,84

Nr. Processo	Ajuiz.	nc. Instruçã	Prazo
RTSum - 0010166-41.2015.5.18.0131	28/01/15	26/02/15	29
RTSum - 0010167-26.2015.5.18.0131	28/01/15	23/02/15	26
RTSum - 0010168-11.2015.5.18.0131	28/01/15	26/02/15	29
RTSum - 0010169-93.2015.5.18.0131	28/01/15	26/02/15	29
RTSum - 0010170-78.2015.5.18.0131	28/01/15	26/02/15	29
RTSum - 0010171-63.2015.5.18.0131	28/01/15	25/02/15	28
RTSum - 0010172-48.2015.5.18.0131	28/01/15	26/02/15	29
RTSum - 0010173-33.2015.5.18.0131	28/01/15	24/02/15	27
RTSum - 0010174-18.2015.5.18.0131	28/01/15	10/02/15	13
RTSum - 0010175-03.2015.5.18.0131	28/01/15	10/02/15	13
RTSum - 0010176-85.2015.5.18.0131	28/01/15	24/02/15	27
RTSum - 0010177-70.2015.5.18.0131	28/01/15	24/02/15	27
RTSum - 0010178-55.2015.5.18.0131	28/01/15	24/02/15	27
RTSum - 0010179-40.2015.5.18.0131	28/01/15	25/02/15	28
RTSum - 0010180-25.2015.5.18.0131	28/01/15	24/02/15	27
RTSum - 0010183-77.2015.5.18.0131	28/01/15	10/02/15	13
RTSum - 0010184-62.2015.5.18.0131	28/01/15	05/03/15	36
RTSum - 0010184-62.2015.5.18.0131	28/01/15	06/05/15	98
RTSum - 0010187-17.2015.5.18.0131	28/01/15	23/02/15	26
RTSum - 0010189-84.2015.5.18.0131	29/01/15	29/01/15	0
RTSum - 0010190-69.2015.5.18.0131	29/01/15	30/01/15	1
RTSum - 0010193-24.2015.5.18.0131	29/01/15	30/01/15	1
RTSum - 0010194-09.2015.5.18.0131	29/01/15	25/02/15	27
RTSum - 0010195-91.2015.5.18.0131	29/01/15	24/02/15	26
RTSum - 0010198-46.2015.5.18.0131	29/01/15	10/02/15	12

**Legenda:**

**Ajuiz.** Data do Ajuizamento;

**Enc. da Instrução:** Data da conclusão para proferir sentença;

**Prazo:** Quantidade de dias decorridos do ajuizamento até o encerramento da instrução.



## PRAZO MÉDIO ENTRE O AJUIZAMENTO E O ENCERRAMENTO DA INSTRUÇÃO - VARA DO TRABALHO DE LUZIÂNIA

### VARA DO TRABALHO DE LUZIÂNIA

#### SUMARÍSSIMO

Qtd	Prazo Médio
1.213	33,84

Nr. Processo	Ajuiz.	nc. Instruça	Prazo
RTSum - 0010201-98.2015.5.18.0131	29/01/15	24/02/15	26
RTSum - 0010202-83.2015.5.18.0131	29/01/15	25/02/15	27
RTSum - 0010203-68.2015.5.18.0131	29/01/15	25/02/15	27
RTSum - 0010206-23.2015.5.18.0131	30/01/15	02/03/15	31
RTSum - 0010211-45.2015.5.18.0131	30/01/15	24/02/15	25
RTSum - 0010213-15.2015.5.18.0131	30/01/15	24/03/15	53
RTSum - 0010214-97.2015.5.18.0131	30/01/15	02/03/15	31
RTSum - 0010215-82.2015.5.18.0131	31/01/15	25/02/15	25
RTSum - 0010216-67.2015.5.18.0131	01/02/15	18/03/15	45
RTSum - 0010217-52.2015.5.18.0131	02/02/15	09/02/15	7
RTSum - 0010218-37.2015.5.18.0131	02/02/15	11/02/15	9
RTSum - 0010219-22.2015.5.18.0131	03/02/15	05/03/15	30
RTSum - 0010221-89.2015.5.18.0131	03/02/15	05/03/15	30
RTSum - 0010222-74.2015.5.18.0131	03/02/15	02/03/15	27
RTSum - 0010224-44.2015.5.18.0131	03/02/15	02/03/15	27
RTSum - 0010226-14.2015.5.18.0131	03/02/15	25/02/15	22
RTSum - 0010227-96.2015.5.18.0131	03/02/15	29/04/15	85
RTSum - 0010229-66.2015.5.18.0131	03/02/15	01/03/15	26
RTSum - 0010229-66.2015.5.18.0131	03/02/15	17/03/15	42
RTSum - 0010231-36.2015.5.18.0131	04/02/15	25/02/15	21
RTSum - 0010232-21.2015.5.18.0131	04/02/15	01/07/15	147
RTSum - 0010233-06.2015.5.18.0131	04/02/15	25/02/15	21
RTSum - 0010234-88.2015.5.18.0131	04/02/15	05/03/15	29
RTSum - 0010238-28.2015.5.18.0131	04/02/15	19/05/15	104
RTSum - 0010245-20.2015.5.18.0131	05/02/15	04/03/15	27

**Legenda:**

**Ajuiz.** Data do Ajuizamento;

**Enc. da Instrução:** Data da conclusão para proferir sentença;

**Prazo:** Quantidade de dias decorridos do ajuizamento até o encerramento da instrução.



## PRAZO MÉDIO ENTRE O AJUIZAMENTO E O ENCERRAMENTO DA INSTRUÇÃO - VARA DO TRABALHO DE LUZIÂNIA

### VARA DO TRABALHO DE LUZIÂNIA

#### SUMARÍSSIMO

Qtd	Prazo Médio
1.213	33,84

Nr. Processo	Ajuiz.	nc. Instruçã	Prazo
RTSum - 0010246-05.2015.5.18.0131	05/02/15	04/03/15	27
RTSum - 0010248-72.2015.5.18.0131	05/02/15	04/03/15	27
RTSum - 0010249-57.2015.5.18.0131	05/02/15	05/03/15	28
RTSum - 0010251-27.2015.5.18.0131	05/02/15	05/03/15	28
RTSum - 0010252-12.2015.5.18.0131	05/02/15	09/03/15	32
RTSum - 0010255-64.2015.5.18.0131	06/02/15	09/03/15	31
RTSum - 0010262-56.2015.5.18.0131	06/02/15	09/02/15	3
RTSum - 0010264-26.2015.5.18.0131	06/02/15	09/03/15	31
RTSum - 0010265-11.2015.5.18.0131	09/02/15	11/03/15	30
RTSum - 0010266-93.2015.5.18.0131	09/02/15	11/03/15	30
RTSum - 0010267-78.2015.5.18.0131	09/02/15	11/03/15	30
RTSum - 0010268-63.2015.5.18.0131	09/02/15	11/03/15	30
RTSum - 0010269-48.2015.5.18.0131	09/02/15	23/02/15	14
RTSum - 0010270-33.2015.5.18.0131	09/02/15	23/02/15	14
RTSum - 0010271-18.2015.5.18.0131	09/02/15	23/02/15	14
RTSum - 0010272-03.2015.5.18.0131	09/02/15	23/02/15	14
RTSum - 0010274-70.2015.5.18.0131	09/02/15	09/03/15	28
RTSum - 0010275-55.2015.5.18.0131	09/02/15	09/03/15	28
RTSum - 0010276-40.2015.5.18.0131	09/02/15	09/03/15	28
RTSum - 0010280-77.2015.5.18.0131	10/02/15	10/03/15	28
RTSum - 0010281-62.2015.5.18.0131	10/02/15	10/03/15	28
RTSum - 0010282-47.2015.5.18.0131	10/02/15	29/06/15	139
RTSum - 0010283-32.2015.5.18.0131	10/02/15	10/03/15	28
RTSum - 0010284-17.2015.5.18.0131	10/02/15	10/03/15	28
RTSum - 0010285-02.2015.5.18.0131	10/02/15	12/03/15	30

**Legenda:**

**Ajuiz.** Data do Ajuizamento;

**Enc. da Instrução:** Data da conclusão para proferir sentença;

**Prazo:** Quantidade de dias decorridos do ajuizamento até o encerramento da instrução.



## PRAZO MÉDIO ENTRE O AJUIZAMENTO E O ENCERRAMENTO DA INSTRUÇÃO - VARA DO TRABALHO DE LUZIÂNIA

### VARA DO TRABALHO DE LUZIÂNIA

#### SUMARÍSSIMO

Qtd	Prazo Médio
1.213	33,84

Nr. Processo	Ajuiz.	nc. Instruçã	Prazo
RTSum - 0010289-39.2015.5.18.0131	10/02/15	16/03/15	34
RTSum - 0010290-24.2015.5.18.0131	10/02/15	12/03/15	30
RTSum - 0010290-24.2015.5.18.0131	10/02/15	16/03/15	34
RTSum - 0010292-91.2015.5.18.0131	11/02/15	16/03/15	33
RTSum - 0010293-76.2015.5.18.0131	11/02/15	16/03/15	33
RTSum - 0010295-46.2015.5.18.0131	11/02/15	25/02/15	14
RTSum - 0010297-16.2015.5.18.0131	11/02/15	16/03/15	33
RTSum - 0010300-68.2015.5.18.0131	12/02/15	16/03/15	32
RTSum - 0010301-53.2015.5.18.0131	12/02/15	16/03/15	32
RTSum - 0010305-90.2015.5.18.0131	12/02/15	17/03/15	33
RTSum - 0010306-75.2015.5.18.0131	13/02/15	17/03/15	32
RTSum - 0010308-45.2015.5.18.0131	13/02/15	19/03/15	34
RTSum - 0010315-37.2015.5.18.0131	17/02/15	16/03/15	27
RTSum - 0010318-89.2015.5.18.0131	18/02/15	17/03/15	27
RTSum - 0010319-74.2015.5.18.0131	18/02/15	17/03/15	27
RTSum - 0010320-59.2015.5.18.0131	18/02/15	17/03/15	27
RTSum - 0010321-44.2015.5.18.0131	18/02/15	18/03/15	28
RTSum - 0010322-29.2015.5.18.0131	18/02/15	18/03/15	28
RTSum - 0010323-14.2015.5.18.0131	18/02/15	18/03/15	28
RTSum - 0010336-13.2015.5.18.0131	20/02/15	19/03/15	27
RTSum - 0010343-05.2015.5.18.0131	21/02/15	18/03/15	25
RTSum - 0010344-87.2015.5.18.0131	21/02/15	18/03/15	25
RTSum - 0010345-72.2015.5.18.0131	21/02/15	02/03/15	9
RTSum - 0010353-49.2015.5.18.0131	23/02/15	19/03/15	24
RTSum - 0010354-34.2015.5.18.0131	23/02/15	23/03/15	28

**Legenda:**

**Ajuiz.** Data do Ajuizamento;

**Enc. da Instrução:** Data da conclusão para proferir sentença;

**Prazo:** Quantidade de dias decorridos do ajuizamento até o encerramento da instrução.



## PRAZO MÉDIO ENTRE O AJUIZAMENTO E O ENCERRAMENTO DA INSTRUÇÃO - VARA DO TRABALHO DE LUZIÂNIA

### VARA DO TRABALHO DE LUZIÂNIA

#### SUMARÍSSIMO

Qtd	Prazo Médio
1.213	33,84

Nr. Processo	Ajuiz.	nc. Instruçã	Prazo
RTSum - 0010355-19.2015.5.18.0131	23/02/15	23/03/15	28
RTSum - 0010361-26.2015.5.18.0131	23/02/15	12/03/15	17
RTSum - 0010363-93.2015.5.18.0131	23/02/15	11/03/15	16
RTSum - 0010366-48.2015.5.18.0131	24/02/15	17/09/15	205
RTSum - 0010366-48.2015.5.18.0131	24/02/15	11/10/15	229
RTSum - 0010367-33.2015.5.18.0131	24/02/15	11/03/15	15
RTSum - 0010368-18.2015.5.18.0131	24/02/15	19/03/15	23
RTSum - 0010369-03.2015.5.18.0131	24/02/15	24/03/15	28
RTSum - 0010370-85.2015.5.18.0131	24/02/15	24/03/15	28
RTSum - 0010371-70.2015.5.18.0131	24/02/15	24/03/15	28
RTSum - 0010377-77.2015.5.18.0131	24/02/15	09/03/15	13
RTSum - 0010381-17.2015.5.18.0131	25/02/15	20/03/15	23
RTSum - 0010382-02.2015.5.18.0131	25/02/15	17/07/15	142
RTSum - 0010383-84.2015.5.18.0131	25/02/15	23/03/15	26
RTSum - 0010384-69.2015.5.18.0131	25/02/15	23/03/15	26
RTSum - 0010385-54.2015.5.18.0131	25/02/15	23/03/15	26
RTSum - 0010386-39.2015.5.18.0131	25/02/15	23/03/15	26
RTSum - 0010390-76.2015.5.18.0131	26/02/15	09/07/15	133
RTSum - 0010390-76.2015.5.18.0131	26/02/15	23/08/15	178
RTSum - 0010392-46.2015.5.18.0131	27/02/15	04/03/15	5
RTSum - 0010396-83.2015.5.18.0131	27/02/15	26/03/15	27
RTSum - 0010396-83.2015.5.18.0131	27/02/15	16/04/15	48
RTSum - 0010397-68.2015.5.18.0131	27/02/15	25/03/15	26
RTSum - 0010398-53.2015.5.18.0131	27/02/15	25/03/15	26
RTSum - 0010399-38.2015.5.18.0131	27/02/15	25/03/15	26

**Legenda:**

**Ajuiz.** Data do Ajuizamento;

**Enc. da Instrução:** Data da conclusão para proferir sentença;

**Prazo:** Quantidade de dias decorridos do ajuizamento até o encerramento da instrução.





## PRAZO MÉDIO ENTRE O AJUIZAMENTO E O ENCERRAMENTO DA INSTRUÇÃO - VARA DO TRABALHO DE LUZIÂNIA

### VARA DO TRABALHO DE LUZIÂNIA

#### SUMARÍSSIMO

Qtd	Prazo Médio
1.213	33,84

Nr. Processo	Ajuiz.	nc. Instruçã	Prazo
RTSum - 0010400-23.2015.5.18.0131	27/02/15	25/03/15	26
RTSum - 0010406-30.2015.5.18.0131	02/03/15	25/03/15	23
RTSum - 0010409-82.2015.5.18.0131	02/03/15	29/04/15	58
RTSum - 0010412-37.2015.5.18.0131	02/03/15	06/04/15	35
RTSum - 0010413-22.2015.5.18.0131	02/03/15	29/04/15	58
RTSum - 0010414-07.2015.5.18.0131	02/03/15	06/04/15	35
RTSum - 0010415-89.2015.5.18.0131	02/03/15	06/04/15	35
RTSum - 0010416-74.2015.5.18.0131	02/03/15	06/04/15	35
RTSum - 0010418-44.2015.5.18.0131	02/03/15	06/04/15	35
RTSum - 0010419-29.2015.5.18.0131	02/03/15	06/04/15	35
RTSum - 0010420-14.2015.5.18.0131	02/03/15	06/04/15	35
RTSum - 0010421-96.2015.5.18.0131	02/03/15	24/09/15	206
RTSum - 0010421-96.2015.5.18.0131	02/03/15	21/10/15	233
RTSum - 0010422-81.2015.5.18.0131	03/03/15	10/04/15	38
RTSum - 0010422-81.2015.5.18.0131	03/03/15	04/05/15	62
RTSum - 0010429-73.2015.5.18.0131	03/03/15	21/05/15	79
RTSum - 0010432-28.2015.5.18.0131	03/03/15	07/04/15	35
RTSum - 0010433-13.2015.5.18.0131	03/03/15	07/04/15	35
RTSum - 0010434-95.2015.5.18.0131	03/03/15	07/04/15	35
RTSum - 0010435-80.2015.5.18.0131	03/03/15	07/04/15	35
RTSum - 0010437-50.2015.5.18.0131	03/03/15	09/04/15	37
RTSum - 0010438-35.2015.5.18.0131	03/03/15	29/04/15	57
RTSum - 0010440-05.2015.5.18.0131	03/03/15	08/04/15	36
RTSum - 0010441-87.2015.5.18.0131	03/03/15	22/07/15	141
RTSum - 0010442-72.2015.5.18.0131	03/03/15	08/04/15	36

**Legenda:**

**Ajuiz.** Data do Ajuizamento;

**Enc. da Instrução:** Data da conclusão para proferir sentença;

**Prazo:** Quantidade de dias decorridos do ajuizamento até o encerramento da instrução.



## PRAZO MÉDIO ENTRE O AJUIZAMENTO E O ENCERRAMENTO DA INSTRUÇÃO - VARA DO TRABALHO DE LUZIÂNIA

### VARA DO TRABALHO DE LUZIÂNIA

#### SUMARÍSSIMO

Qtd	Prazo Médio
1.213	33,84

Nr. Processo	Ajuiz.	nc. Instruçã	Prazo
RTSum - 0010443-57.2015.5.18.0131	03/03/15	11/03/15	8
RTSum - 0010444-42.2015.5.18.0131	04/03/15	08/04/15	35
RTSum - 0010446-12.2015.5.18.0131	04/03/15	13/04/15	40
RTSum - 0010447-94.2015.5.18.0131	04/03/15	13/04/15	40
RTSum - 0010450-49.2015.5.18.0131	04/03/15	10/04/15	37
RTSum - 0010450-49.2015.5.18.0131	04/03/15	04/05/15	61
RTSum - 0010451-34.2015.5.18.0131	04/03/15	08/04/15	35
RTSum - 0010452-19.2015.5.18.0131	04/03/15	07/04/15	34
RTSum - 0010454-86.2015.5.18.0131	05/03/15	13/04/15	39
RTSum - 0010456-56.2015.5.18.0131	05/03/15	08/04/15	34
RTSum - 0010457-41.2015.5.18.0131	05/03/15	06/03/15	1
RTSum - 0010459-11.2015.5.18.0131	05/03/15	06/03/15	1
RTSum - 0010460-93.2015.5.18.0131	05/03/15	08/04/15	34
RTSum - 0010461-78.2015.5.18.0131	05/03/15	08/04/15	34
RTSum - 0010462-63.2015.5.18.0131	05/03/15	08/04/15	34
RTSum - 0010463-48.2015.5.18.0131	05/03/15	08/04/15	34
RTSum - 0010464-33.2015.5.18.0131	05/03/15	08/04/15	34
RTSum - 0010467-85.2015.5.18.0131	05/03/15	13/04/15	39
RTSum - 0010468-70.2015.5.18.0131	05/03/15	09/04/15	35
RTSum - 0010470-40.2015.5.18.0131	05/03/15	15/04/15	41
RTSum - 0010472-10.2015.5.18.0131	05/03/15	09/04/15	35
RTSum - 0010481-69.2015.5.18.0131	06/03/15	20/05/15	75
RTSum - 0010482-54.2015.5.18.0131	06/03/15	13/04/15	38
RTSum - 0010484-24.2015.5.18.0131	08/03/15	15/04/15	38
RTSum - 0010485-09.2015.5.18.0131	09/03/15	15/04/15	37

**Legenda:**

**Ajuiz.** Data do Ajuizamento;

**Enc. da Instrução:** Data da conclusão para proferir sentença;

**Prazo:** Quantidade de dias decorridos do ajuizamento até o encerramento da instrução.



## PRAZO MÉDIO ENTRE O AJUIZAMENTO E O ENCERRAMENTO DA INSTRUÇÃO - VARA DO TRABALHO DE LUZIÂNIA

### VARA DO TRABALHO DE LUZIÂNIA

#### SUMARÍSSIMO

Qtd	Prazo Médio
1.213	33,84

Nr. Processo	Ajuiz.	nc. Instruçã	Prazo
RTSum - 0010489-46.2015.5.18.0131	09/03/15	27/03/15	18
RTSum - 0010491-16.2015.5.18.0131	09/03/15	12/05/15	64
RTSum - 0010492-98.2015.5.18.0131	10/03/15	08/04/15	29
RTSum - 0010493-83.2015.5.18.0131	10/03/15	08/04/15	29
RTSum - 0010495-53.2015.5.18.0131	10/03/15	16/04/15	37
RTSum - 0010497-23.2015.5.18.0131	10/03/15	28/04/15	49
RTSum - 0010498-08.2015.5.18.0131	10/03/15	23/04/15	44
RTSum - 0010498-08.2015.5.18.0131	10/03/15	14/05/15	65
RTSum - 0010503-30.2015.5.18.0131	10/03/15	10/04/15	31
RTSum - 0010504-15.2015.5.18.0131	10/03/15	22/04/15	43
RTSum - 0010507-67.2015.5.18.0131	11/03/15	26/03/15	15
RTSum - 0010514-59.2015.5.18.0131	12/03/15	10/04/15	29
RTSum - 0010515-44.2015.5.18.0131	12/03/15	22/04/15	41
RTSum - 0010516-29.2015.5.18.0131	13/03/15	22/04/15	40
RTSum - 0010517-14.2015.5.18.0131	13/03/15	16/03/15	3
RTSum - 0010518-96.2015.5.18.0131	14/03/15	15/04/15	32
RTSum - 0010519-81.2015.5.18.0131	14/03/15	27/04/15	44
RTSum - 0010527-58.2015.5.18.0131	16/03/15	01/05/15	46
RTSum - 0010527-58.2015.5.18.0131	16/03/15	14/05/15	59
RTSum - 0010528-43.2015.5.18.0131	16/03/15	27/04/15	42
RTSum - 0010529-28.2015.5.18.0131	16/03/15	17/03/15	1
RTSum - 0010533-65.2015.5.18.0131	16/03/15	27/04/15	42
RTSum - 0010534-50.2015.5.18.0131	16/03/15	27/04/15	42
RTSum - 0010535-35.2015.5.18.0131	16/03/15	17/03/15	1
RTSum - 0010536-20.2015.5.18.0131	16/03/15	17/03/15	1

**Legenda:**

**Ajuiz.** Data do Ajuizamento;

**Enc. da Instrução:** Data da conclusão para proferir sentença;

**Prazo:** Quantidade de dias decorridos do ajuizamento até o encerramento da instrução.



## PRAZO MÉDIO ENTRE O AJUIZAMENTO E O ENCERRAMENTO DA INSTRUÇÃO - VARA DO TRABALHO DE LUZIÂNIA

### VARA DO TRABALHO DE LUZIÂNIA

#### SUMARÍSSIMO

Qtd	Prazo Médio
1.213	33,84

Nr. Processo	Ajuiz.	nc. Instruçã	Prazo
RTSum - 0010537-05.2015.5.18.0131	16/03/15	10/04/15	25
RTSum - 0010538-87.2015.5.18.0131	16/03/15	10/04/15	25
RTSum - 0010539-72.2015.5.18.0131	16/03/15	17/03/15	1
RTSum - 0010540-57.2015.5.18.0131	16/03/15	04/05/15	49
RTSum - 0010545-79.2015.5.18.0131	17/03/15	06/04/15	20
RTSum - 0010546-64.2015.5.18.0131	17/03/15	27/04/15	41
RTSum - 0010556-11.2015.5.18.0131	17/03/15	27/04/15	41
RTSum - 0010557-93.2015.5.18.0131	18/03/15	27/04/15	40
RTSum - 0010558-78.2015.5.18.0131	18/03/15	27/04/15	40
RTSum - 0010559-63.2015.5.18.0131	18/03/15	28/04/15	41
RTSum - 0010560-48.2015.5.18.0131	18/03/15	28/04/15	41
RTSum - 0010562-18.2015.5.18.0131	18/03/15	28/04/15	41
RTSum - 0010563-03.2015.5.18.0131	18/03/15	20/03/15	2
RTSum - 0010564-85.2015.5.18.0131	18/03/15	22/04/15	35
RTSum - 0010573-47.2015.5.18.0131	19/03/15	29/04/15	41
RTSum - 0010576-02.2015.5.18.0131	20/03/15	29/04/15	40
RTSum - 0010581-24.2015.5.18.0131	20/03/15	29/04/15	40
RTSum - 0010585-61.2015.5.18.0131	21/03/15	02/05/15	42
RTSum - 0010585-61.2015.5.18.0131	21/03/15	14/05/15	54
RTSum - 0010586-46.2015.5.18.0131	21/03/15	02/05/15	42
RTSum - 0010586-46.2015.5.18.0131	21/03/15	14/05/15	54
RTSum - 0010588-16.2015.5.18.0131	21/03/15	02/05/15	42
RTSum - 0010588-16.2015.5.18.0131	21/03/15	14/05/15	54
RTSum - 0010589-98.2015.5.18.0131	21/03/15	02/05/15	42
RTSum - 0010589-98.2015.5.18.0131	21/03/15	14/05/15	54

**Legenda:**

**Ajuiz.** Data do Ajuizamento;

**Enc. da Instrução:** Data da conclusão para proferir sentença;

**Prazo:** Quantidade de dias decorridos do ajuizamento até o encerramento da instrução.



## PRAZO MÉDIO ENTRE O AJUIZAMENTO E O ENCERRAMENTO DA INSTRUÇÃO - VARA DO TRABALHO DE LUZIÂNIA

### VARA DO TRABALHO DE LUZIÂNIA

#### SUMARÍSSIMO

Qtd	Prazo Médio
1.213	33,84

Nr. Processo	Ajuiz.	nc. Instruçã	Prazo
RTSum - 0010590-83.2015.5.18.0131	22/03/15	08/04/15	17
RTSum - 0010591-68.2015.5.18.0131	22/03/15	24/03/15	2
RTSum - 0010592-53.2015.5.18.0131	22/03/15	08/04/15	17
RTSum - 0010593-38.2015.5.18.0131	22/03/15	08/04/15	17
RTSum - 0010594-23.2015.5.18.0131	22/03/15	08/04/15	17
RTSum - 0010595-08.2015.5.18.0131	22/03/15	08/04/15	17
RTSum - 0010596-90.2015.5.18.0131	22/03/15	15/04/15	24
RTSum - 0010597-75.2015.5.18.0131	22/03/15	08/04/15	17
RTSum - 0010598-60.2015.5.18.0131	22/03/15	08/04/15	17
RTSum - 0010599-45.2015.5.18.0131	22/03/15	08/04/15	17
RTSum - 0010600-30.2015.5.18.0131	22/03/15	08/04/15	17
RTSum - 0010601-15.2015.5.18.0131	22/03/15	04/05/15	43
RTSum - 0010602-97.2015.5.18.0131	22/03/15	08/04/15	17
RTSum - 0010603-82.2015.5.18.0131	22/03/15	08/04/15	17
RTSum - 0010605-52.2015.5.18.0131	23/03/15	06/05/15	44
RTSum - 0010605-52.2015.5.18.0131	23/03/15	14/05/15	52
RTSum - 0010606-37.2015.5.18.0131	23/03/15	06/05/15	44
RTSum - 0010607-22.2015.5.18.0131	23/03/15	22/07/15	121
RTSum - 0010609-89.2015.5.18.0131	23/03/15	06/05/15	44
RTSum - 0010613-29.2015.5.18.0131	23/03/15	24/03/15	1
RTSum - 0010615-96.2015.5.18.0131	23/03/15	08/04/15	16
RTSum - 0010617-66.2015.5.18.0131	23/03/15	08/04/15	16
RTSum - 0010623-73.2015.5.18.0131	25/03/15	06/05/15	42
RTSum - 0010627-13.2015.5.18.0131	25/03/15	06/05/15	42
RTSum - 0010632-35.2015.5.18.0131	26/03/15	26/03/15	0

**Legenda:**

**Ajuiz.** Data do Ajuizamento;

**Enc. da Instrução:** Data da conclusão para proferir sentença;

**Prazo:** Quantidade de dias decorridos do ajuizamento até o encerramento da instrução.



## PRAZO MÉDIO ENTRE O AJUIZAMENTO E O ENCERRAMENTO DA INSTRUÇÃO - VARA DO TRABALHO DE LUZIÂNIA

### VARA DO TRABALHO DE LUZIÂNIA

#### SUMARÍSSIMO

Qtd	Prazo Médio
1.213	33,84

Nr. Processo	Ajuiz.	nc. Instruçã	Prazo
RTSum - 0010634-05.2015.5.18.0131	26/03/15	13/04/15	18
RTSum - 0010636-72.2015.5.18.0131	26/03/15	06/05/15	41
RTSum - 0010636-72.2015.5.18.0131	26/03/15	21/05/15	56
RTSum - 0010638-42.2015.5.18.0131	26/03/15	04/05/15	39
RTSum - 0010639-27.2015.5.18.0131	26/03/15	14/05/15	49
RTSum - 0010639-27.2015.5.18.0131	26/03/15	17/07/15	113
RTSum - 0010643-64.2015.5.18.0131	27/03/15	14/05/15	48
RTSum - 0010644-49.2015.5.18.0131	27/03/15	21/05/15	55
RTSum - 0010645-34.2015.5.18.0131	30/03/15	11/06/15	73
RTSum - 0010648-86.2015.5.18.0131	30/03/15	01/10/15	185
RTSum - 0010649-71.2015.5.18.0131	30/03/15	05/11/15	220
RTSum - 0010651-41.2015.5.18.0131	30/03/15	21/05/15	52
RTSum - 0010652-26.2015.5.18.0131	30/03/15	12/05/15	43
RTSum - 0010654-93.2015.5.18.0131	31/03/15	22/07/15	113
RTSum - 0010658-33.2015.5.18.0131	31/03/15	08/07/15	99
RTSum - 0010659-18.2015.5.18.0131	31/03/15	01/06/15	62
RTSum - 0010666-10.2015.5.18.0131	31/03/15	13/05/15	43
RTSum - 0010673-02.2015.5.18.0131	31/03/15	14/05/15	44
RTSum - 0010674-84.2015.5.18.0131	31/03/15	15/04/15	15
RTSum - 0010678-24.2015.5.18.0131	02/04/15	20/05/15	48
RTSum - 0010680-91.2015.5.18.0131	02/04/15	14/05/15	42
RTSum - 0010681-76.2015.5.18.0131	03/04/15	22/04/15	19
RTSum - 0010682-61.2015.5.18.0131	03/04/15	29/04/15	26
RTSum - 0010683-46.2015.5.18.0131	03/04/15	04/05/15	31
RTSum - 0010685-16.2015.5.18.0131	04/04/15	01/06/15	58

**Legenda:**

**Ajuiz.** Data do Ajuizamento;

**Enc. da Instrução:** Data da conclusão para proferir sentença;

**Prazo:** Quantidade de dias decorridos do ajuizamento até o encerramento da instrução.



## PRAZO MÉDIO ENTRE O AJUIZAMENTO E O ENCERRAMENTO DA INSTRUÇÃO - VARA DO TRABALHO DE LUZIÂNIA

### VARA DO TRABALHO DE LUZIÂNIA

#### SUMARÍSSIMO

Qtd	Prazo Médio
1.213	33,84

Nr. Processo	Ajuiz.	nc. Instruçã	Prazo
RTSum - 0010686-98.2015.5.18.0131	04/04/15	20/05/15	46
RTSum - 0010693-61.2013.5.18.0131	05/06/13	22/07/15	777
RTSum - 0010693-90.2015.5.18.0131	06/04/15	15/04/15	9
RTSum - 0010696-45.2015.5.18.0131	06/04/15	06/04/15	0
RTSum - 0010697-30.2015.5.18.0131	06/04/15	16/06/15	71
RTSum - 0010698-15.2015.5.18.0131	06/04/15	21/05/15	45
RTSum - 0010707-74.2015.5.18.0131	08/04/15	27/04/15	19
RTSum - 0010708-59.2015.5.18.0131	08/04/15	14/05/15	36
RTSum - 0010710-29.2015.5.18.0131	08/04/15	09/04/15	1
RTSum - 0010715-51.2015.5.18.0131	08/04/15	17/04/15	9
RTSum - 0010715-51.2015.5.18.0131	08/04/15	04/05/15	26
RTSum - 0010721-58.2015.5.18.0131	09/04/15	14/04/15	5
RTSum - 0010723-28.2015.5.18.0131	10/04/15	20/05/15	40
RTSum - 0010723-28.2015.5.18.0131	10/04/15	28/05/15	48
RTSum - 0010726-80.2015.5.18.0131	10/04/15	15/04/15	5
RTSum - 0010728-50.2015.5.18.0131	10/04/15	15/04/15	5
RTSum - 0010729-35.2015.5.18.0131	10/04/15	15/04/15	5
RTSum - 0010731-05.2015.5.18.0131	13/04/15	15/04/15	2
RTSum - 0010734-57.2015.5.18.0131	13/04/15	15/04/15	2
RTSum - 0010735-42.2015.5.18.0131	13/04/15	15/04/15	2
RTSum - 0010743-19.2015.5.18.0131	14/04/15	06/08/15	114
RTSum - 0010746-71.2015.5.18.0131	14/04/15	29/04/15	15
RTSum - 0010751-93.2015.5.18.0131	15/04/15	22/04/15	7
RTSum - 0010753-63.2015.5.18.0131	15/04/15	20/05/15	35
RTSum - 0010754-48.2015.5.18.0131	16/04/15	11/05/15	25

**Legenda:**

**Ajuiz.** Data do Ajuizamento;

**Enc. da Instrução:** Data da conclusão para proferir sentença;

**Prazo:** Quantidade de dias decorridos do ajuizamento até o encerramento da instrução.



## PRAZO MÉDIO ENTRE O AJUIZAMENTO E O ENCERRAMENTO DA INSTRUÇÃO - VARA DO TRABALHO DE LUZIÂNIA

### VARA DO TRABALHO DE LUZIÂNIA

#### SUMARÍSSIMO

Qtd	Prazo Médio
1.213	33,84

Nr. Processo	Ajuiz.	nc. Instruçã	Prazo
RTSum - 0010755-33.2015.5.18.0131	16/04/15	19/05/15	33
RTSum - 0010763-10.2015.5.18.0131	19/04/15	29/04/15	10
RTSum - 0010764-92.2015.5.18.0131	19/04/15	30/04/15	11
RTSum - 0010766-62.2015.5.18.0131	20/04/15	29/04/15	9
RTSum - 0010767-47.2015.5.18.0131	20/04/15	29/04/15	9
RTSum - 0010768-32.2015.5.18.0131	20/04/15	29/04/15	9
RTSum - 0010769-17.2015.5.18.0131	20/04/15	29/04/15	9
RTSum - 0010770-02.2015.5.18.0131	22/04/15	27/05/15	35
RTSum - 0010778-76.2015.5.18.0131	22/04/15	20/05/15	28
RTSum - 0010782-16.2015.5.18.0131	22/04/15	26/05/15	34
RTSum - 0010783-98.2015.5.18.0131	22/04/15	26/05/15	34
RTSum - 0010785-68.2015.5.18.0131	22/04/15	01/06/15	40
RTSum - 0010793-45.2015.5.18.0131	24/04/15	01/06/15	38
RTSum - 0010798-67.2015.5.18.0131	27/04/15	02/07/15	66
RTSum - 0010800-37.2015.5.18.0131	27/04/15	27/05/15	30
RTSum - 0010801-22.2015.5.18.0131	27/04/15	27/05/15	30
RTSum - 0010803-89.2015.5.18.0131	27/04/15	29/04/15	2
RTSum - 0010804-74.2015.5.18.0131	27/04/15	29/04/15	2
RTSum - 0010805-59.2015.5.18.0131	27/04/15	29/04/15	2
RTSum - 0010807-29.2015.5.18.0131	27/04/15	27/05/15	30
RTSum - 0010808-14.2015.5.18.0131	27/04/15	27/05/15	30
RTSum - 0010811-66.2015.5.18.0131	28/04/15	20/05/15	22
RTSum - 0010814-21.2015.5.18.0131	28/04/15	27/05/15	29
RTSum - 0010814-21.2015.5.18.0131	28/04/15	30/06/15	63
RTSum - 0010823-80.2015.5.18.0131	29/04/15	07/05/15	8

**Legenda:**

**Ajuiz.** Data do Ajuizamento;

**Enc. da Instrução:** Data da conclusão para proferir sentença;

**Prazo:** Quantidade de dias decorridos do ajuizamento até o encerramento da instrução.





## PRAZO MÉDIO ENTRE O AJUIZAMENTO E O ENCERRAMENTO DA INSTRUÇÃO - VARA DO TRABALHO DE LUZIÂNIA

### VARA DO TRABALHO DE LUZIÂNIA

#### SUMARÍSSIMO

Qtd	Prazo Médio
1.213	33,84

Nr. Processo	Ajuiz.	nc. Instruçã	Prazo
RTSum - 0010835-94.2015.5.18.0131	30/04/15	28/05/15	28
RTSum - 0010835-94.2015.5.18.0131	30/04/15	30/06/15	61
RTSum - 0010842-86.2015.5.18.0131	04/05/15	10/08/15	98
RTSum - 0010845-41.2015.5.18.0131	05/05/15	17/06/15	43
RTSum - 0010845-41.2015.5.18.0131	05/05/15	01/07/15	57
RTSum - 0010847-11.2015.5.18.0131	05/05/15	17/06/15	43
RTSum - 0010848-93.2015.5.18.0131	05/05/15	06/05/15	1
RTSum - 0010850-63.2015.5.18.0131	05/05/15	17/06/15	43
RTSum - 0010855-85.2015.5.18.0131	06/05/15	01/06/15	26
RTSum - 0010858-40.2015.5.18.0131	06/05/15	21/05/15	15
RTSum - 0010859-25.2015.5.18.0131	06/05/15	08/06/15	33
RTSum - 0010860-10.2015.5.18.0131	06/05/15	20/05/15	14
RTSum - 0010861-92.2015.5.18.0131	07/05/15	08/06/15	32
RTSum - 0010866-17.2015.5.18.0131	07/05/15	22/07/15	76
RTSum - 0010867-02.2015.5.18.0131	07/05/15	22/07/15	76
RTSum - 0010868-84.2015.5.18.0131	07/05/15	22/07/15	76
RTSum - 0010869-69.2015.5.18.0131	07/05/15	22/07/15	76
RTSum - 0010870-54.2015.5.18.0131	07/05/15	22/07/15	76
RTSum - 0010872-24.2015.5.18.0131	07/05/15	08/06/15	32
RTSum - 0010875-76.2015.5.18.0131	07/05/15	27/05/15	20
RTSum - 0010876-61.2015.5.18.0131	07/05/15	17/06/15	41
RTSum - 0010877-46.2015.5.18.0131	07/05/15	20/05/15	13
RTSum - 0010877-46.2015.5.18.0131	07/05/15	09/06/15	33
RTSum - 0010885-23.2015.5.18.0131	09/05/15	09/06/15	31
RTSum - 0010886-08.2015.5.18.0131	09/05/15	22/07/15	74

**Legenda:**

**Ajuiz.** Data do Ajuizamento;

**Enc. da Instrução:** Data da conclusão para proferir sentença;

**Prazo:** Quantidade de dias decorridos do ajuizamento até o encerramento da instrução.



## PRAZO MÉDIO ENTRE O AJUIZAMENTO E O ENCERRAMENTO DA INSTRUÇÃO - VARA DO TRABALHO DE LUZIÂNIA

### VARA DO TRABALHO DE LUZIÂNIA

#### SUMARÍSSIMO

Qtd	Prazo Médio
1.213	33,84

Nr. Processo	Ajuiz.	nc. Instruçã	Prazo
RTSum - 0010887-90.2015.5.18.0131	11/05/15	22/07/15	72
RTSum - 0010888-75.2015.5.18.0131	11/05/15	11/06/15	31
RTSum - 0010890-45.2015.5.18.0131	11/05/15	08/06/15	28
RTSum - 0010898-22.2015.5.18.0131	12/05/15	08/06/15	27
RTSum - 0010901-74.2015.5.18.0131	13/05/15	16/06/15	34
RTSum - 0010904-29.2015.5.18.0131	13/05/15	10/06/15	28
RTSum - 0010904-29.2015.5.18.0131	13/05/15	30/06/15	48
RTSum - 0010906-96.2015.5.18.0131	13/05/15	27/05/15	14
RTSum - 0010909-51.2015.5.18.0131	13/05/15	27/05/15	14
RTSum - 0010910-36.2015.5.18.0131	13/05/15	27/05/15	14
RTSum - 0010912-06.2015.5.18.0131	14/05/15	28/05/15	14
RTSum - 0010919-95.2015.5.18.0131	14/05/15	03/06/15	20
RTSum - 0010921-65.2015.5.18.0131	15/05/15	15/06/15	31
RTSum - 0010922-50.2015.5.18.0131	15/05/15	15/06/15	31
RTSum - 0010923-35.2015.5.18.0131	15/05/15	23/07/15	69
RTSum - 0010924-20.2015.5.18.0131	15/05/15	15/06/15	31
RTSum - 0010925-05.2015.5.18.0131	15/05/15	23/07/15	69
RTSum - 0010926-87.2015.5.18.0131	15/05/15	15/06/15	31
RTSum - 0010927-72.2015.5.18.0131	15/05/15	15/06/15	31
RTSum - 0010928-57.2015.5.18.0131	15/05/15	27/05/15	12
RTSum - 0010929-42.2015.5.18.0131	15/05/15	28/05/15	13
RTSum - 0010936-34.2015.5.18.0131	18/05/15	23/07/15	66
RTSum - 0010937-19.2015.5.18.0131	18/05/15	16/06/15	29
RTSum - 0010938-04.2015.5.18.0131	18/05/15	28/05/15	10
RTSum - 0010940-71.2015.5.18.0131	19/05/15	19/05/15	0

**Legenda:**

**Ajuiz.** Data do Ajuizamento;

**Enc. da Instrução:** Data da conclusão para proferir sentença;

**Prazo:** Quantidade de dias decorridos do ajuizamento até o encerramento da instrução.



## PRAZO MÉDIO ENTRE O AJUIZAMENTO E O ENCERRAMENTO DA INSTRUÇÃO - VARA DO TRABALHO DE LUZIÂNIA

### VARA DO TRABALHO DE LUZIÂNIA

#### SUMARÍSSIMO

Qtd	Prazo Médio
1.213	33,84

Nr. Processo	Ajuiz.	nc. Instruçã	Prazo
RTSum - 0010942-41.2015.5.18.0131	19/05/15	17/06/15	29
RTSum - 0010943-26.2015.5.18.0131	19/05/15	17/06/15	29
RTSum - 0010944-11.2015.5.18.0131	19/05/15	21/07/15	63
RTSum - 0010945-93.2015.5.18.0131	19/05/15	03/06/15	15
RTSum - 0010950-18.2015.5.18.0131	19/05/15	26/06/15	38
RTSum - 0010951-03.2015.5.18.0131	19/05/15	03/06/15	15
RTSum - 0010952-85.2015.5.18.0131	19/05/15	03/06/15	15
RTSum - 0010954-55.2015.5.18.0131	19/05/15	24/06/15	36
RTSum - 0010957-10.2015.5.18.0131	19/05/15	08/06/15	20
RTSum - 0010958-92.2015.5.18.0131	19/05/15	28/05/15	9
RTSum - 0010959-77.2015.5.18.0131	19/05/15	02/07/15	44
RTSum - 0010967-54.2015.5.18.0131	20/05/15	21/05/15	1
RTSum - 0010968-39.2015.5.18.0131	20/05/15	21/05/15	1
RTSum - 0010969-24.2015.5.18.0131	20/05/15	21/05/15	1
RTSum - 0010973-61.2015.5.18.0131	21/05/15	10/06/15	20
RTSum - 0010974-46.2015.5.18.0131	21/05/15	28/07/15	68
RTSum - 0010979-68.2015.5.18.0131	21/05/15	10/06/15	20
RTSum - 0010980-53.2015.5.18.0131	21/05/15	10/06/15	20
RTSum - 0010980-53.2015.5.18.0131	21/05/15	07/07/15	47
RTSum - 0010983-42.2014.5.18.0131	28/05/14	15/01/15	232
RTSum - 0010983-42.2014.5.18.0131	28/05/14	23/01/15	240
RTSum - 0010984-90.2015.5.18.0131	22/05/15	22/06/15	31
RTSum - 0010985-75.2015.5.18.0131	22/05/15	22/06/15	31
RTSum - 0010986-60.2015.5.18.0131	22/05/15	22/06/15	31
RTSum - 0010987-45.2015.5.18.0131	22/05/15	22/06/15	31

**Legenda:**

**Ajuiz.** Data do Ajuizamento;

**Enc. da Instrução:** Data da conclusão para proferir sentença;

**Prazo:** Quantidade de dias decorridos do ajuizamento até o encerramento da instrução.



## PRAZO MÉDIO ENTRE O AJUIZAMENTO E O ENCERRAMENTO DA INSTRUÇÃO - VARA DO TRABALHO DE LUZIÂNIA

### VARA DO TRABALHO DE LUZIÂNIA

#### SUMARÍSSIMO

Qtd	Prazo Médio
1.213	33,84

Nr. Processo	Ajuiz.	nc. Instruçã	Prazo
RTSum - 0010988-30.2015.5.18.0131	22/05/15	22/06/15	31
RTSum - 0010992-67.2015.5.18.0131	23/05/15	09/06/15	17
RTSum - 0010993-52.2015.5.18.0131	23/05/15	08/06/15	16
RTSum - 0010994-37.2015.5.18.0131	25/05/15	28/05/15	3
RTSum - 0010995-22.2015.5.18.0131	25/05/15	10/06/15	16
RTSum - 0010995-22.2015.5.18.0131	25/05/15	30/06/15	36
RTSum - 0010997-89.2015.5.18.0131	25/05/15	17/06/15	23
RTSum - 0010998-74.2015.5.18.0131	25/05/15	17/06/15	23
RTSum - 0011000-44.2015.5.18.0131	25/05/15	17/06/15	23
RTSum - 0011002-14.2015.5.18.0131	25/05/15	17/06/15	23
RTSum - 0011010-88.2015.5.18.0131	26/05/15	11/06/15	16
RTSum - 0011028-12.2015.5.18.0131	27/05/15	11/06/15	15
RTSum - 0011029-94.2015.5.18.0131	27/05/15	11/06/15	15
RTSum - 0011030-79.2015.5.18.0131	27/05/15	08/06/15	12
RTSum - 0011031-64.2015.5.18.0131	27/05/15	08/06/15	12
RTSum - 0011032-49.2015.5.18.0131	27/05/15	22/07/15	56
RTSum - 0011033-34.2015.5.18.0131	27/05/15	24/06/15	28
RTSum - 0011035-04.2015.5.18.0131	27/05/15	17/06/15	21
RTSum - 0011036-86.2015.5.18.0131	27/05/15	03/06/15	7
RTSum - 0011037-71.2015.5.18.0131	27/05/15	03/06/15	7
RTSum - 0011038-56.2015.5.18.0131	27/05/15	03/06/15	7
RTSum - 0011039-41.2015.5.18.0131	28/05/15	10/06/15	13
RTSum - 0011040-26.2015.5.18.0131	28/05/15	22/06/15	25
RTSum - 0011041-11.2015.5.18.0131	28/05/15	08/06/15	11
RTSum - 0011045-48.2015.5.18.0131	29/05/15	08/06/15	10

**Legenda:**

**Ajuiz.** Data do Ajuizamento;

**Enc. da Instrução:** Data da conclusão para proferir sentença;

**Prazo:** Quantidade de dias decorridos do ajuizamento até o encerramento da instrução.



## PRAZO MÉDIO ENTRE O AJUIZAMENTO E O ENCERRAMENTO DA INSTRUÇÃO - VARA DO TRABALHO DE LUZIÂNIA

### VARA DO TRABALHO DE LUZIÂNIA

#### SUMARÍSSIMO

Qtd	Prazo Médio
1.213	33,84

Nr. Processo	Ajuiz.	nc. Instruçã	Prazo
RTSum - 0011048-03.2015.5.18.0131	29/05/15	09/06/15	11
RTSum - 0011052-40.2015.5.18.0131	31/05/15	09/06/15	9
RTSum - 0011053-25.2015.5.18.0131	31/05/15	25/06/15	25
RTSum - 0011053-25.2015.5.18.0131	31/05/15	14/07/15	44
RTSum - 0011054-10.2015.5.18.0131	01/06/15	10/06/15	9
RTSum - 0011055-92.2015.5.18.0131	01/06/15	10/06/15	9
RTSum - 0011058-47.2015.5.18.0131	01/06/15	10/06/15	9
RTSum - 0011059-32.2015.5.18.0131	01/06/15	10/06/15	9
RTSum - 0011062-84.2015.5.18.0131	01/06/15	15/06/15	14
RTSum - 0011063-69.2015.5.18.0131	01/06/15	10/06/15	9
RTSum - 0011068-91.2015.5.18.0131	02/06/15	16/06/15	14
RTSum - 0011069-76.2015.5.18.0131	02/06/15	28/07/15	56
RTSum - 0011082-75.2015.5.18.0131	03/06/15	01/07/15	28
RTSum - 0011083-60.2015.5.18.0131	03/06/15	31/07/15	58
RTSum - 0011085-30.2015.5.18.0131	03/06/15	29/06/15	26
RTSum - 0011086-15.2015.5.18.0131	03/06/15	23/06/15	20
RTSum - 0011087-97.2015.5.18.0131	03/06/15	23/06/15	20
RTSum - 0011091-37.2015.5.18.0131	03/06/15	23/06/15	20
RTSum - 0011092-22.2015.5.18.0131	04/06/15	23/06/15	19
RTSum - 0011093-07.2015.5.18.0131	04/06/15	13/07/15	39
RTSum - 0011095-74.2015.5.18.0131	05/06/15	15/06/15	10
RTSum - 0011096-59.2015.5.18.0131	05/06/15	15/06/15	10
RTSum - 0011098-29.2015.5.18.0131	05/06/15	24/06/15	19
RTSum - 0011099-14.2015.5.18.0131	05/06/15	08/06/15	3
RTSum - 0011104-36.2015.5.18.0131	07/06/15	15/06/15	8

**Legenda:**

**Ajuiz.** Data do Ajuizamento;

**Enc. da Instrução:** Data da conclusão para proferir sentença;

**Prazo:** Quantidade de dias decorridos do ajuizamento até o encerramento da instrução.



## PRAZO MÉDIO ENTRE O AJUIZAMENTO E O ENCERRAMENTO DA INSTRUÇÃO - VARA DO TRABALHO DE LUZIÂNIA

### VARA DO TRABALHO DE LUZIÂNIA

#### SUMARÍSSIMO

Qtd	Prazo Médio
1.213	33,84

Nr. Processo	Ajuiz.	nc. Instruçã	Prazo
RTSum - 0011106-06.2015.5.18.0131	07/06/15	24/06/15	17
RTSum - 0011106-06.2015.5.18.0131	07/06/15	14/07/15	37
RTSum - 0011109-58.2015.5.18.0131	08/06/15	02/07/15	24
RTSum - 0011110-43.2015.5.18.0131	08/06/15	25/06/15	17
RTSum - 0011110-43.2015.5.18.0131	08/06/15	14/07/15	36
RTSum - 0011111-28.2015.5.18.0131	08/06/15	25/06/15	17
RTSum - 0011112-13.2015.5.18.0131	08/06/15	25/06/15	17
RTSum - 0011113-95.2015.5.18.0131	08/06/15	25/06/15	17
RTSum - 0011113-95.2015.5.18.0131	08/06/15	14/07/15	36
RTSum - 0011117-35.2015.5.18.0131	08/06/15	17/06/15	9
RTSum - 0011117-35.2015.5.18.0131	08/06/15	29/07/15	51
RTSum - 0011118-20.2015.5.18.0131	08/06/15	25/06/15	17
RTSum - 0011124-27.2015.5.18.0131	09/06/15	06/07/15	27
RTSum - 0011126-94.2015.5.18.0131	09/06/15	06/07/15	27
RTSum - 0011139-93.2015.5.18.0131	10/06/15	30/06/15	20
RTSum - 0011148-55.2015.5.18.0131	10/06/15	29/06/15	19
RTSum - 0011151-10.2015.5.18.0131	10/06/15	29/06/15	19
RTSum - 0011154-62.2015.5.18.0131	10/06/15	29/06/15	19
RTSum - 0011155-47.2015.5.18.0131	10/06/15	29/06/15	19
RTSum - 0011158-02.2015.5.18.0131	11/06/15	30/06/15	19
RTSum - 0011160-69.2015.5.18.0131	11/06/15	29/06/15	18
RTSum - 0011170-16.2015.5.18.0131	15/06/15	01/07/15	16
RTSum - 0011171-98.2015.5.18.0131	15/06/15	01/07/15	16
RTSum - 0011172-83.2015.5.18.0131	15/06/15	01/07/15	16
RTSum - 0011173-68.2015.5.18.0131	15/06/15	01/07/15	16

**Legenda:**

**Ajuiz.** Data do Ajuizamento;

**Enc. da Instrução:** Data da conclusão para proferir sentença;

**Prazo:** Quantidade de dias decorridos do ajuizamento até o encerramento da instrução.



## PRAZO MÉDIO ENTRE O AJUIZAMENTO E O ENCERRAMENTO DA INSTRUÇÃO - VARA DO TRABALHO DE LUZIÂNIA

### VARA DO TRABALHO DE LUZIÂNIA

#### SUMARÍSSIMO

Qtd	Prazo Médio
1.213	33,84

Nr. Processo	Ajuiz.	nc. Instruçã	Prazo
RTSum - 0011174-53.2015.5.18.0131	15/06/15	01/07/15	16
RTSum - 0011175-38.2015.5.18.0131	15/06/15	01/07/15	16
RTSum - 0011176-23.2015.5.18.0131	15/06/15	01/07/15	16
RTSum - 0011177-08.2015.5.18.0131	15/06/15	01/07/15	16
RTSum - 0011181-45.2015.5.18.0131	15/06/15	02/07/15	17
RTSum - 0011182-30.2015.5.18.0131	15/06/15	07/07/15	22
RTSum - 0011183-15.2015.5.18.0131	15/06/15	23/06/15	8
RTSum - 0011183-15.2015.5.18.0131	15/06/15	25/06/15	10
RTSum - 0011184-97.2015.5.18.0131	15/06/15	13/07/15	28
RTSum - 0011188-37.2015.5.18.0131	15/06/15	06/07/15	21
RTSum - 0011193-59.2015.5.18.0131	16/06/15	08/11/15	145
RTSum - 0011196-14.2015.5.18.0131	16/06/15	25/06/15	9
RTSum - 0011196-14.2015.5.18.0131	16/06/15	06/07/15	20
RTSum - 0011196-14.2015.5.18.0131	16/06/15	14/07/15	28
RTSum - 0011197-96.2015.5.18.0131	16/06/15	02/07/15	16
RTSum - 0011198-81.2015.5.18.0131	17/06/15	25/06/15	8
RTSum - 0011198-81.2015.5.18.0131	17/06/15	14/07/15	27
RTSum - 0011199-66.2015.5.18.0131	17/06/15	30/06/15	13
RTSum - 0011200-51.2015.5.18.0131	17/06/15	06/07/15	19
RTSum - 0011201-36.2015.5.18.0131	17/06/15	06/07/15	19
RTSum - 0011203-06.2015.5.18.0131	17/06/15	06/07/15	19
RTSum - 0011204-88.2015.5.18.0131	17/06/15	06/07/15	19
RTSum - 0011206-58.2015.5.18.0131	18/06/15	04/08/15	47
RTSum - 0011207-43.2015.5.18.0131	18/06/15	30/06/15	12
RTSum - 0011207-43.2015.5.18.0131	18/06/15	13/07/15	25

**Legenda:**

**Ajuiz.** Data do Ajuizamento;

**Enc. da Instrução:** Data da conclusão para proferir sentença;

**Prazo:** Quantidade de dias decorridos do ajuizamento até o encerramento da instrução.



## PRAZO MÉDIO ENTRE O AJUIZAMENTO E O ENCERRAMENTO DA INSTRUÇÃO - VARA DO TRABALHO DE LUZIÂNIA

### VARA DO TRABALHO DE LUZIÂNIA

#### SUMARÍSSIMO

Qtd	Prazo Médio
1.213	33,84

Nr. Processo	Ajuiz.	nc. Instruçã	Prazo
RTSum - 0011209-13.2015.5.18.0131	18/06/15	30/06/15	12
RTSum - 0011214-35.2015.5.18.0131	18/06/15	13/07/15	25
RTSum - 0011215-20.2015.5.18.0131	19/06/15	13/07/15	24
RTSum - 0011216-05.2015.5.18.0131	19/06/15	01/07/15	12
RTSum - 0011217-87.2015.5.18.0131	19/06/15	01/07/15	12
RTSum - 0011218-72.2015.5.18.0131	19/06/15	07/07/15	18
RTSum - 0011222-12.2015.5.18.0131	21/06/15	07/07/15	16
RTSum - 0011223-94.2015.5.18.0131	21/06/15	07/07/15	16
RTSum - 0011231-71.2015.5.18.0131	22/06/15	30/06/15	8
RTSum - 0011232-56.2015.5.18.0131	22/06/15	30/06/15	8
RTSum - 0011233-41.2015.5.18.0131	22/06/15	08/07/15	16
RTSum - 0011234-26.2015.5.18.0131	22/06/15	08/07/15	16
RTSum - 0011235-11.2015.5.18.0131	22/06/15	13/07/15	21
RTSum - 0011236-93.2015.5.18.0131	22/06/15	15/07/15	23
RTSum - 0011241-18.2015.5.18.0131	23/06/15	08/07/15	15
RTSum - 0011241-18.2015.5.18.0131	23/06/15	07/10/15	106
RTSum - 0011244-70.2015.5.18.0131	23/06/15	30/06/15	7
RTSum - 0011250-77.2015.5.18.0131	24/06/15	02/07/15	8
RTSum - 0011251-62.2015.5.18.0131	24/06/15	02/07/15	8
RTSum - 0011252-47.2015.5.18.0131	24/06/15	08/07/15	14
RTSum - 0011253-32.2015.5.18.0131	24/06/15	02/07/15	8
RTSum - 0011254-17.2015.5.18.0131	24/06/15	02/07/15	8
RTSum - 0011258-54.2015.5.18.0131	24/06/15	15/07/15	21
RTSum - 0011261-09.2015.5.18.0131	25/06/15	25/06/15	0
RTSum - 0011262-91.2015.5.18.0131	25/06/15	26/06/15	1

**Legenda:**

**Ajuiz.** Data do Ajuizamento;

**Enc. da Instrução:** Data da conclusão para proferir sentença;

**Prazo:** Quantidade de dias decorridos do ajuizamento até o encerramento da instrução.





## PRAZO MÉDIO ENTRE O AJUIZAMENTO E O ENCERRAMENTO DA INSTRUÇÃO - VARA DO TRABALHO DE LUZIÂNIA

### VARA DO TRABALHO DE LUZIÂNIA

#### SUMARÍSSIMO

Qtd	Prazo Médio
1.213	33,84

Nr. Processo	Ajuiz.	nc. Instruçã	Prazo
RTSum - 0011263-76.2015.5.18.0131	25/06/15	08/07/15	13
RTSum - 0011264-61.2015.5.18.0131	25/06/15	29/06/15	4
RTSum - 0011266-31.2015.5.18.0131	25/06/15	13/07/15	18
RTSum - 0011267-16.2015.5.18.0131	25/06/15	07/07/15	12
RTSum - 0011268-98.2015.5.18.0131	25/06/15	13/07/15	18
RTSum - 0011269-83.2015.5.18.0131	25/06/15	30/06/15	5
RTSum - 0011270-68.2015.5.18.0131	25/06/15	30/06/15	5
RTSum - 0011271-53.2015.5.18.0131	25/06/15	30/06/15	5
RTSum - 0011273-23.2015.5.18.0131	26/06/15	09/07/15	13
RTSum - 0011285-37.2015.5.18.0131	26/06/15	09/07/15	13
RTSum - 0011285-37.2015.5.18.0131	26/06/15	23/08/15	58
RTSum - 0011285-37.2015.5.18.0131	26/06/15	09/10/15	105
RTSum - 0011287-07.2015.5.18.0131	27/06/15	09/07/15	12
RTSum - 0011288-89.2015.5.18.0131	27/06/15	09/07/15	12
RTSum - 0011289-74.2015.5.18.0131	27/06/15	09/07/15	12
RTSum - 0011290-59.2015.5.18.0131	27/06/15	21/07/15	24
RTSum - 0011293-14.2015.5.18.0131	29/06/15	08/07/15	9
RTSum - 0011303-58.2015.5.18.0131	29/06/15	14/07/15	15
RTSum - 0011304-43.2015.5.18.0131	29/06/15	14/07/15	15
RTSum - 0011311-35.2015.5.18.0131	01/07/15	13/07/15	12
RTSum - 0011315-72.2015.5.18.0131	01/07/15	14/07/15	13
RTSum - 0011316-57.2015.5.18.0131	01/07/15	14/07/15	13
RTSum - 0011317-42.2015.5.18.0131	02/07/15	15/07/15	13
RTSum - 0011318-27.2015.5.18.0131	02/07/15	14/07/15	12
RTSum - 0011320-94.2015.5.18.0131	02/07/15	28/07/15	26

**Legenda:**

**Ajuiz.** Data do Ajuizamento;

**Enc. da Instrução:** Data da conclusão para proferir sentença;

**Prazo:** Quantidade de dias decorridos do ajuizamento até o encerramento da instrução.



## PRAZO MÉDIO ENTRE O AJUIZAMENTO E O ENCERRAMENTO DA INSTRUÇÃO - VARA DO TRABALHO DE LUZIÂNIA

### VARA DO TRABALHO DE LUZIÂNIA

#### SUMARÍSSIMO

Qtd	Prazo Médio
1.213	33,84

Nr. Processo	Ajuiz.	nc. Instruçã	Prazo
RTSum - 0011324-34.2015.5.18.0131	02/07/15	15/07/15	13
RTSum - 0011324-34.2015.5.18.0131	02/07/15	23/08/15	52
RTSum - 0011325-19.2015.5.18.0131	02/07/15	13/07/15	11
RTSum - 0011326-04.2015.5.18.0131	03/07/15	15/07/15	12
RTSum - 0011327-86.2015.5.18.0131	03/07/15	20/07/15	17
RTSum - 0011328-71.2015.5.18.0131	03/07/15	20/07/15	17
RTSum - 0011329-56.2015.5.18.0131	06/07/15	14/07/15	8
RTSum - 0011330-41.2015.5.18.0131	06/07/15	20/07/15	14
RTSum - 0011331-26.2015.5.18.0131	06/07/15	20/07/15	14
RTSum - 0011332-11.2015.5.18.0131	06/07/15	15/07/15	9
RTSum - 0011335-63.2015.5.18.0131	07/07/15	22/07/15	15
RTSum - 0011335-63.2015.5.18.0131	07/07/15	22/07/15	15
RTSum - 0011340-85.2015.5.18.0131	07/07/15	20/07/15	13
RTSum - 0011342-55.2015.5.18.0131	07/07/15	20/07/15	13
RTSum - 0011343-40.2015.5.18.0131	07/07/15	21/07/15	14
RTSum - 0011344-25.2015.5.18.0131	07/07/15	20/07/15	13
RTSum - 0011350-32.2015.5.18.0131	08/07/15	21/07/15	13
RTSum - 0011351-17.2015.5.18.0131	08/07/15	21/07/15	13
RTSum - 0011352-02.2015.5.18.0131	09/07/15	21/07/15	12
RTSum - 0011354-69.2015.5.18.0131	09/07/15	21/07/15	12
RTSum - 0011355-54.2015.5.18.0131	09/07/15	21/07/15	12
RTSum - 0011355-54.2015.5.18.0131	09/07/15	17/08/15	39
RTSum - 0011358-09.2015.5.18.0131	09/07/15	20/07/15	11
RTSum - 0011359-91.2015.5.18.0131	09/07/15	10/07/15	1
RTSum - 0011360-76.2015.5.18.0131	10/07/15	21/07/15	11

**Legenda:**

**Ajuiz.** Data do Ajuizamento;

**Enc. da Instrução:** Data da conclusão para proferir sentença;

**Prazo:** Quantidade de dias decorridos do ajuizamento até o encerramento da instrução.



## PRAZO MÉDIO ENTRE O AJUIZAMENTO E O ENCERRAMENTO DA INSTRUÇÃO - VARA DO TRABALHO DE LUZIÂNIA

### VARA DO TRABALHO DE LUZIÂNIA

#### SUMARÍSSIMO

Qtd	Prazo Médio
1.213	33,84

Nr. Processo	Ajuiz.	nc. Instruçã	Prazo
RTSum - 0011361-61.2015.5.18.0131	10/07/15	21/07/15	11
RTSum - 0011367-68.2015.5.18.0131	10/07/15	11/08/15	32
RTSum - 0011368-53.2015.5.18.0131	12/07/15	28/07/15	16
RTSum - 0011369-38.2015.5.18.0131	13/07/15	27/07/15	14
RTSum - 0011372-90.2015.5.18.0131	13/07/15	27/07/15	14
RTSum - 0011373-75.2015.5.18.0131	13/07/15	27/07/15	14
RTSum - 0011374-60.2015.5.18.0131	13/07/15	27/07/15	14
RTSum - 0011375-45.2015.5.18.0131	13/07/15	27/07/15	14
RTSum - 0011376-30.2015.5.18.0131	13/07/15	27/07/15	14
RTSum - 0011377-15.2015.5.18.0131	13/07/15	28/07/15	15
RTSum - 0011378-97.2015.5.18.0131	13/07/15	21/07/15	8
RTSum - 0011379-82.2015.5.18.0131	13/07/15	21/07/15	8
RTSum - 0011380-67.2015.5.18.0131	13/07/15	22/07/15	9
RTSum - 0011381-52.2015.5.18.0131	13/07/15	22/07/15	9
RTSum - 0011382-37.2015.5.18.0131	13/07/15	27/07/15	14
RTSum - 0011383-22.2015.5.18.0131	13/07/15	22/07/15	9
RTSum - 0011384-07.2015.5.18.0131	14/07/15	15/07/15	1
RTSum - 0011388-44.2015.5.18.0131	14/07/15	28/07/15	14
RTSum - 0011389-29.2015.5.18.0131	14/07/15	28/07/15	14
RTSum - 0011391-96.2015.5.18.0131	15/07/15	16/07/15	1
RTSum - 0011391-96.2015.5.18.0131	15/07/15	17/07/15	2
RTSum - 0011393-66.2015.5.18.0131	15/07/15	28/07/15	13
RTSum - 0011395-36.2015.5.18.0131	16/07/15	28/07/15	12
RTSum - 0011397-06.2015.5.18.0131	16/07/15	28/07/15	12
RTSum - 0011399-73.2015.5.18.0131	17/07/15	03/08/15	17

**Legenda:**

**Ajuiz.** Data do Ajuizamento;

**Enc. da Instrução:** Data da conclusão para proferir sentença;

**Prazo:** Quantidade de dias decorridos do ajuizamento até o encerramento da instrução.



## PRAZO MÉDIO ENTRE O AJUIZAMENTO E O ENCERRAMENTO DA INSTRUÇÃO - VARA DO TRABALHO DE LUZIÂNIA

### VARA DO TRABALHO DE LUZIÂNIA

#### SUMARÍSSIMO

Qtd	Prazo Médio
1.213	33,84

Nr. Processo	Ajuiz.	nc. Instruçã	Prazo
RTSum - 0011400-58.2015.5.18.0131	17/07/15	29/07/15	12
RTSum - 0011401-43.2015.5.18.0131	17/07/15	29/07/15	12
RTSum - 0011407-50.2015.5.18.0131	17/07/15	29/07/15	12
RTSum - 0011408-35.2015.5.18.0131	17/07/15	10/08/15	24
RTSum - 0011409-20.2015.5.18.0131	17/07/15	03/08/15	17
RTSum - 0011410-05.2015.5.18.0131	17/07/15	28/07/15	11
RTSum - 0011411-87.2015.5.18.0131	17/07/15	29/07/15	12
RTSum - 0011412-72.2015.5.18.0131	17/07/15	03/08/15	17
RTSum - 0011413-57.2015.5.18.0131	17/07/15	03/08/15	17
RTSum - 0011414-42.2015.5.18.0131	17/07/15	03/08/15	17
RTSum - 0011415-27.2015.5.18.0131	17/07/15	03/08/15	17
RTSum - 0011416-12.2015.5.18.0131	17/07/15	04/08/15	18
RTSum - 0011417-94.2015.5.18.0131	17/07/15	03/08/15	17
RTSum - 0011419-64.2015.5.18.0131	20/07/15	04/08/15	15
RTSum - 0011432-63.2015.5.18.0131	21/07/15	04/08/15	14
RTSum - 0011433-48.2015.5.18.0131	21/07/15	04/08/15	14
RTSum - 0011434-33.2015.5.18.0131	21/07/15	04/08/15	14
RTSum - 0011436-03.2015.5.18.0131	21/07/15	04/08/15	14
RTSum - 0011437-85.2015.5.18.0131	22/07/15	04/08/15	13
RTSum - 0011438-70.2015.5.18.0131	22/07/15	04/08/15	13
RTSum - 0011439-55.2015.5.18.0131	22/07/15	04/08/15	13
RTSum - 0011440-40.2015.5.18.0131	22/07/15	04/08/15	13
RTSum - 0011443-29.2014.5.18.0131	12/08/14	21/01/15	162
RTSum - 0011445-62.2015.5.18.0131	23/07/15	11/08/15	19
RTSum - 0011446-47.2015.5.18.0131	24/07/15	05/08/15	12

**Legenda:**

**Ajuiz.** Data do Ajuizamento;

**Enc. da Instrução:** Data da conclusão para proferir sentença;

**Prazo:** Quantidade de dias decorridos do ajuizamento até o encerramento da instrução.



## PRAZO MÉDIO ENTRE O AJUIZAMENTO E O ENCERRAMENTO DA INSTRUÇÃO - VARA DO TRABALHO DE LUZIÂNIA

### VARA DO TRABALHO DE LUZIÂNIA

#### SUMARÍSSIMO

Qtd	Prazo Médio
1.213	33,84

Nr. Processo	Ajuiz.	nc. Instruçã	Prazo
RTSum - 0011454-24.2015.5.18.0131	24/07/15	05/08/15	12
RTSum - 0011457-76.2015.5.18.0131	24/07/15	11/08/15	18
RTSum - 0011458-61.2015.5.18.0131	24/07/15	11/08/15	18
RTSum - 0011461-16.2015.5.18.0131	24/07/15	13/08/15	20
RTSum - 0011462-98.2015.5.18.0131	24/07/15	13/08/15	20
RTSum - 0011464-68.2015.5.18.0131	26/07/15	05/08/15	10
RTSum - 0011467-23.2015.5.18.0131	27/07/15	05/08/15	9
RTSum - 0011468-08.2015.5.18.0131	27/07/15	05/08/15	9
RTSum - 0011469-90.2015.5.18.0131	27/07/15	28/07/15	1
RTSum - 0011471-60.2015.5.18.0131	27/07/15	10/08/15	14
RTSum - 0011472-45.2015.5.18.0131	27/07/15	10/08/15	14
RTSum - 0011476-82.2015.5.18.0131	27/07/15	11/09/15	46
RTSum - 0011476-82.2015.5.18.0131	27/07/15	11/10/15	76
RTSum - 0011477-67.2015.5.18.0131	27/07/15	10/08/15	14
RTSum - 0011478-52.2015.5.18.0131	27/07/15	05/08/15	9
RTSum - 0011483-74.2015.5.18.0131	28/07/15	10/08/15	13
RTSum - 0011487-14.2015.5.18.0131	28/07/15	13/08/15	16
RTSum - 0011487-14.2015.5.18.0131	28/07/15	07/09/15	41
RTSum - 0011489-81.2015.5.18.0131	29/07/15	17/08/15	19
RTSum - 0011491-51.2015.5.18.0131	29/07/15	17/08/15	19
RTSum - 0011492-36.2015.5.18.0131	29/07/15	17/08/15	19
RTSum - 0011493-21.2015.5.18.0131	30/07/15	17/08/15	18
RTSum - 0011500-13.2015.5.18.0131	30/07/15	10/08/15	11
RTSum - 0011501-95.2015.5.18.0131	30/07/15	10/08/15	11
RTSum - 0011503-65.2015.5.18.0131	30/07/15	17/08/15	18

**Legenda:**

**Ajuiz.** Data do Ajuizamento;

**Enc. da Instrução:** Data da conclusão para proferir sentença;

**Prazo:** Quantidade de dias decorridos do ajuizamento até o encerramento da instrução.



## PRAZO MÉDIO ENTRE O AJUIZAMENTO E O ENCERRAMENTO DA INSTRUÇÃO - VARA DO TRABALHO DE LUZIÂNIA

### VARA DO TRABALHO DE LUZIÂNIA

#### SUMARÍSSIMO

Qtd	Prazo Médio
1.213	33,84

Nr. Processo	Ajuiz.	nc. Instruçã	Prazo
RTSum - 0011505-35.2015.5.18.0131	30/07/15	17/08/15	18
RTSum - 0011509-72.2015.5.18.0131	30/07/15	17/08/15	18
RTSum - 0011510-57.2015.5.18.0131	31/07/15	17/08/15	17
RTSum - 0011516-64.2015.5.18.0131	31/07/15	18/08/15	18
RTSum - 0011517-49.2015.5.18.0131	31/07/15	18/08/15	18
RTSum - 0011518-34.2015.5.18.0131	31/07/15	18/08/15	18
RTSum - 0011520-04.2015.5.18.0131	31/07/15	18/08/15	18
RTSum - 0011521-86.2015.5.18.0131	03/08/15	19/08/15	16
RTSum - 0011524-41.2015.5.18.0131	03/08/15	19/08/15	16
RTSum - 0011526-11.2015.5.18.0131	03/08/15	19/08/15	16
RTSum - 0011527-93.2015.5.18.0131	03/08/15	04/08/15	1
RTSum - 0011531-33.2015.5.18.0131	04/08/15	18/08/15	14
RTSum - 0011532-18.2015.5.18.0131	04/08/15	19/08/15	15
RTSum - 0011532-18.2015.5.18.0131	04/08/15	07/09/15	34
RTSum - 0011536-55.2015.5.18.0131	05/08/15	19/08/15	14
RTSum - 0011536-55.2015.5.18.0131	05/08/15	07/09/15	33
RTSum - 0011538-25.2015.5.18.0131	05/08/15	19/08/15	14
RTSum - 0011539-10.2015.5.18.0131	05/08/15	19/08/15	14
RTSum - 0011539-10.2015.5.18.0131	05/08/15	15/09/15	41
RTSum - 0011540-92.2015.5.18.0131	05/08/15	19/08/15	14
RTSum - 0011544-32.2015.5.18.0131	05/08/15	20/08/15	15
RTSum - 0011545-17.2015.5.18.0131	05/08/15	31/08/15	26
RTSum - 0011546-02.2015.5.18.0131	05/08/15	25/08/15	20
RTSum - 0011547-84.2015.5.18.0131	05/08/15	20/08/15	15
RTSum - 0011548-69.2015.5.18.0131	05/08/15	20/08/15	15

**Legenda:**

**Ajuiz.** Data do Ajuizamento;

**Enc. da Instrução:** Data da conclusão para proferir sentença;

**Prazo:** Quantidade de dias decorridos do ajuizamento até o encerramento da instrução.



## PRAZO MÉDIO ENTRE O AJUIZAMENTO E O ENCERRAMENTO DA INSTRUÇÃO - VARA DO TRABALHO DE LUZIÂNIA

### VARA DO TRABALHO DE LUZIÂNIA

#### SUMARÍSSIMO

Qtd	Prazo Médio
1.213	33,84

Nr. Processo	Ajuiz.	nc. Instruçã	Prazo
RTSum - 0011549-54.2015.5.18.0131	05/08/15	24/08/15	19
RTSum - 0011550-39.2015.5.18.0131	05/08/15	24/08/15	19
RTSum - 0011551-24.2015.5.18.0131	05/08/15	25/08/15	20
RTSum - 0011552-09.2015.5.18.0131	06/08/15	24/08/15	18
RTSum - 0011553-91.2015.5.18.0131	06/08/15	24/08/15	18
RTSum - 0011553-91.2015.5.18.0131	06/08/15	14/11/15	100
RTSum - 0011554-76.2015.5.18.0131	06/08/15	13/08/15	7
RTSum - 0011555-61.2015.5.18.0131	06/08/15	24/08/15	18
RTSum - 0011556-46.2015.5.18.0131	06/08/15	24/08/15	18
RTSum - 0011557-31.2015.5.18.0131	06/08/15	25/08/15	19
RTSum - 0011559-98.2015.5.18.0131	06/08/15	24/08/15	18
RTSum - 0011560-83.2015.5.18.0131	06/08/15	25/08/15	19
RTSum - 0011561-68.2015.5.18.0131	06/08/15	26/08/15	20
RTSum - 0011562-53.2015.5.18.0131	06/08/15	26/08/15	20
RTSum - 0011563-38.2015.5.18.0131	06/08/15	25/08/15	19
RTSum - 0011564-23.2015.5.18.0131	07/08/15	26/08/15	19
RTSum - 0011564-23.2015.5.18.0131	07/08/15	22/09/15	46
RTSum - 0011564-23.2015.5.18.0131	07/08/15	17/11/15	102
RTSum - 0011571-15.2015.5.18.0131	07/08/15	27/08/15	20
RTSum - 0011577-22.2015.5.18.0131	09/08/15	27/08/15	18
RTSum - 0011578-07.2015.5.18.0131	09/08/15	25/08/15	16
RTSum - 0011583-29.2015.5.18.0131	10/08/15	27/08/15	17
RTSum - 0011587-66.2015.5.18.0131	10/08/15	26/08/15	16
RTSum - 0011587-66.2015.5.18.0131	10/08/15	22/09/15	43
RTSum - 0011590-21.2015.5.18.0131	10/08/15	26/08/15	16

**Legenda:**

**Ajuiz.** Data do Ajuizamento;

**Enc. da Instrução:** Data da conclusão para proferir sentença;

**Prazo:** Quantidade de dias decorridos do ajuizamento até o encerramento da instrução.



## PRAZO MÉDIO ENTRE O AJUIZAMENTO E O ENCERRAMENTO DA INSTRUÇÃO - VARA DO TRABALHO DE LUZIÂNIA

### VARA DO TRABALHO DE LUZIÂNIA

#### SUMARÍSSIMO

Qtd	Prazo Médio
1.213	33,84

Nr. Processo	Ajuiz.	nc. Instruçã	Prazo
RTSum - 0011591-06.2015.5.18.0131	11/08/15	31/08/15	20
RTSum - 0011594-58.2015.5.18.0131	11/08/15	31/08/15	20
RTSum - 0011600-65.2015.5.18.0131	11/08/15	31/08/15	20
RTSum - 0011601-50.2015.5.18.0131	11/08/15	31/08/15	20
RTSum - 0011602-35.2015.5.18.0131	12/08/15	31/08/15	19
RTSum - 0011603-20.2015.5.18.0131	12/08/15	31/08/15	19
RTSum - 0011604-05.2015.5.18.0131	12/08/15	31/08/15	19
RTSum - 0011610-46.2014.5.18.0131	09/09/14	29/01/15	142
RTSum - 0011611-31.2014.5.18.0131	09/09/14	15/04/15	218
RTSum - 0011611-31.2014.5.18.0131	09/09/14	17/04/15	220
RTSum - 0011612-79.2015.5.18.0131	13/08/15	20/08/15	7
RTSum - 0011613-64.2015.5.18.0131	13/08/15	01/09/15	19
RTSum - 0011614-49.2015.5.18.0131	13/08/15	01/09/15	19
RTSum - 0011615-34.2015.5.18.0131	13/08/15	01/09/15	19
RTSum - 0011616-19.2015.5.18.0131	13/08/15	02/09/15	20
RTSum - 0011617-04.2015.5.18.0131	13/08/15	02/09/15	20
RTSum - 0011617-04.2015.5.18.0131	13/08/15	22/09/15	40
RTSum - 0011618-86.2015.5.18.0131	13/08/15	02/09/15	20
RTSum - 0011619-71.2015.5.18.0131	13/08/15	02/09/15	20
RTSum - 0011620-56.2015.5.18.0131	14/08/15	01/09/15	18
RTSum - 0011624-93.2015.5.18.0131	14/08/15	02/09/15	19
RTSum - 0011627-48.2015.5.18.0131	18/08/15	01/09/15	14
RTSum - 0011628-33.2015.5.18.0131	18/08/15	02/09/15	15
RTSum - 0011629-18.2015.5.18.0131	18/08/15	02/09/15	15
RTSum - 0011632-70.2015.5.18.0131	19/08/15	03/09/15	15

**Legenda:**

**Ajuiz.** Data do Ajuizamento;

**Enc. da Instrução:** Data da conclusão para proferir sentença;

**Prazo:** Quantidade de dias decorridos do ajuizamento até o encerramento da instrução.





## PRAZO MÉDIO ENTRE O AJUIZAMENTO E O ENCERRAMENTO DA INSTRUÇÃO - VARA DO TRABALHO DE LUZIÂNIA

### VARA DO TRABALHO DE LUZIÂNIA

#### SUMARÍSSIMO

Qtd	Prazo Médio
1.213	33,84

Nr. Processo	Ajuiz.	nc. Instruçã	Prazo
RTSum - 0011633-55.2015.5.18.0131	19/08/15	03/09/15	15
RTSum - 0011635-25.2015.5.18.0131	21/08/15	16/09/15	26
RTSum - 0011636-10.2015.5.18.0131	21/08/15	16/09/15	26
RTSum - 0011637-92.2015.5.18.0131	21/08/15	16/09/15	26
RTSum - 0011638-77.2015.5.18.0131	21/08/15	08/09/15	18
RTSum - 0011642-17.2015.5.18.0131	21/08/15	08/09/15	18
RTSum - 0011645-69.2015.5.18.0131	22/08/15	08/09/15	17
RTSum - 0011653-46.2015.5.18.0131	24/08/15	09/09/15	16
RTSum - 0011653-46.2015.5.18.0131	24/08/15	27/09/15	34
RTSum - 0011657-83.2015.5.18.0131	24/08/15	09/09/15	16
RTSum - 0011658-68.2015.5.18.0131	24/08/15	09/09/15	16
RTSum - 0011658-68.2015.5.18.0131	24/08/15	27/09/15	34
RTSum - 0011661-23.2015.5.18.0131	24/08/15	09/09/15	16
RTSum - 0011663-27.2014.5.18.0131	16/09/14	26/02/15	163
RTSum - 0011664-75.2015.5.18.0131	24/08/15	09/09/15	16
RTSum - 0011665-60.2015.5.18.0131	24/08/15	10/09/15	17
RTSum - 0011667-30.2015.5.18.0131	24/08/15	03/09/15	10
RTSum - 0011669-97.2015.5.18.0131	24/08/15	03/09/15	10
RTSum - 0011670-82.2015.5.18.0131	24/08/15	08/09/15	15
RTSum - 0011671-67.2015.5.18.0131	24/08/15	08/09/15	15
RTSum - 0011672-52.2015.5.18.0131	24/08/15	10/09/15	17
RTSum - 0011673-37.2015.5.18.0131	24/08/15	31/08/15	7
RTSum - 0011674-22.2015.5.18.0131	25/08/15	16/09/15	22
RTSum - 0011675-07.2015.5.18.0131	25/08/15	16/09/15	22
RTSum - 0011679-44.2015.5.18.0131	25/08/15	17/09/15	23

**Legenda:**

**Ajuiz.** Data do Ajuizamento;

**Enc. da Instrução:** Data da conclusão para proferir sentença;

**Prazo:** Quantidade de dias decorridos do ajuizamento até o encerramento da instrução.



## PRAZO MÉDIO ENTRE O AJUIZAMENTO E O ENCERRAMENTO DA INSTRUÇÃO - VARA DO TRABALHO DE LUZIÂNIA

### VARA DO TRABALHO DE LUZIÂNIA

#### SUMARÍSSIMO

Qtd	Prazo Médio
1.213	33,84

Nr. Processo	Ajuiz.	nc. Instruçã	Prazo
RTSum - 0011680-29.2015.5.18.0131	25/08/15	09/10/15	45
RTSum - 0011681-14.2015.5.18.0131	25/08/15	17/09/15	23
RTSum - 0011682-96.2015.5.18.0131	26/08/15	17/09/15	22
RTSum - 0011682-96.2015.5.18.0131	26/08/15	16/10/15	51
RTSum - 0011683-81.2015.5.18.0131	26/08/15	24/09/15	29
RTSum - 0011684-66.2015.5.18.0131	26/08/15	16/09/15	21
RTSum - 0011686-36.2015.5.18.0131	26/08/15	24/09/15	29
RTSum - 0011688-06.2015.5.18.0131	26/08/15	04/09/15	9
RTSum - 0011690-73.2015.5.18.0131	26/08/15	24/09/15	29
RTSum - 0011691-58.2015.5.18.0131	26/08/15	09/09/15	14
RTSum - 0011695-95.2015.5.18.0131	26/08/15	24/09/15	29
RTSum - 0011696-80.2015.5.18.0131	26/08/15	24/09/15	29
RTSum - 0011697-65.2015.5.18.0131	26/08/15	24/09/15	29
RTSum - 0011698-50.2015.5.18.0131	26/08/15	24/09/15	29
RTSum - 0011698-84.2014.5.18.0131	22/09/14	22/01/15	122
RTSum - 0011698-84.2014.5.18.0131	22/09/14	26/01/15	126
RTSum - 0011699-35.2015.5.18.0131	26/08/15	18/09/15	23
RTSum - 0011700-20.2015.5.18.0131	27/08/15	22/10/15	56
RTSum - 0011702-87.2015.5.18.0131	28/08/15	08/09/15	11
RTSum - 0011704-57.2015.5.18.0131	28/08/15	28/10/15	61
RTSum - 0011705-42.2015.5.18.0131	28/08/15	16/09/15	19
RTSum - 0011706-27.2015.5.18.0131	28/08/15	16/09/15	19
RTSum - 0011707-12.2015.5.18.0131	28/08/15	16/09/15	19
RTSum - 0011708-94.2015.5.18.0131	28/08/15	16/09/15	19
RTSum - 0011709-79.2015.5.18.0131	28/08/15	16/09/15	19

**Legenda:**

**Ajuiz.** Data do Ajuizamento;

**Enc. da Instrução:** Data da conclusão para proferir sentença;

**Prazo:** Quantidade de dias decorridos do ajuizamento até o encerramento da instrução.



## PRAZO MÉDIO ENTRE O AJUIZAMENTO E O ENCERRAMENTO DA INSTRUÇÃO - VARA DO TRABALHO DE LUZIÂNIA

### VARA DO TRABALHO DE LUZIÂNIA

#### SUMARÍSSIMO

Qtd	Prazo Médio
1.213	33,84

Nr. Processo	Ajuiz.	nc. Instruçã	Prazo
RTSum - 0011710-64.2015.5.18.0131	28/08/15	16/09/15	19
RTSum - 0011711-49.2015.5.18.0131	28/08/15	17/09/15	20
RTSum - 0011712-34.2015.5.18.0131	28/08/15	17/09/15	20
RTSum - 0011713-19.2015.5.18.0131	28/08/15	24/09/15	27
RTSum - 0011714-04.2015.5.18.0131	28/08/15	24/09/15	27
RTSum - 0011715-86.2015.5.18.0131	28/08/15	24/09/15	27
RTSum - 0011716-71.2015.5.18.0131	28/08/15	24/09/15	27
RTSum - 0011717-56.2015.5.18.0131	28/08/15	24/09/15	27
RTSum - 0011719-26.2015.5.18.0131	28/08/15	11/09/15	14
RTSum - 0011719-60.2014.5.18.0131	24/09/14	11/02/15	140
RTSum - 0011720-11.2015.5.18.0131	28/08/15	22/10/15	55
RTSum - 0011721-93.2015.5.18.0131	28/08/15	11/09/15	14
RTSum - 0011722-78.2015.5.18.0131	28/08/15	11/09/15	14
RTSum - 0011723-63.2015.5.18.0131	28/08/15	11/09/15	14
RTSum - 0011723-97.2014.5.18.0131	25/09/14	11/02/15	139
RTSum - 0011725-33.2015.5.18.0131	28/08/15	07/10/15	40
RTSum - 0011726-18.2015.5.18.0131	28/08/15	11/09/15	14
RTSum - 0011727-03.2015.5.18.0131	28/08/15	11/09/15	14
RTSum - 0011728-85.2015.5.18.0131	28/08/15	08/10/15	41
RTSum - 0011729-70.2015.5.18.0131	28/08/15	11/09/15	14
RTSum - 0011731-40.2015.5.18.0131	28/08/15	22/10/15	55
RTSum - 0011734-92.2015.5.18.0131	29/08/15	07/10/15	39
RTSum - 0011738-32.2015.5.18.0131	31/08/15	30/09/15	30
RTSum - 0011739-17.2015.5.18.0131	31/08/15	30/09/15	30
RTSum - 0011740-02.2015.5.18.0131	31/08/15	22/09/15	22

**Legenda:**

**Ajuiz.** Data do Ajuizamento;

**Enc. da Instrução:** Data da conclusão para proferir sentença;

**Prazo:** Quantidade de dias decorridos do ajuizamento até o encerramento da instrução.



## PRAZO MÉDIO ENTRE O AJUIZAMENTO E O ENCERRAMENTO DA INSTRUÇÃO - VARA DO TRABALHO DE LUZIÂNIA

### VARA DO TRABALHO DE LUZIÂNIA

#### SUMARÍSSIMO

Qtd	Prazo Médio
1.213	33,84

Nr. Processo	Ajuiz.	nc. Instruçã	Prazo
RTSum - 0011744-39.2015.5.18.0131	01/09/15	01/10/15	30
RTSum - 0011750-46.2015.5.18.0131	01/09/15	01/10/15	30
RTSum - 0011751-31.2015.5.18.0131	01/09/15	16/09/15	15
RTSum - 0011752-16.2015.5.18.0131	01/09/15	01/10/15	30
RTSum - 0011755-68.2015.5.18.0131	01/09/15	24/09/15	23
RTSum - 0011756-53.2015.5.18.0131	01/09/15	01/10/15	30
RTSum - 0011760-90.2015.5.18.0131	02/09/15	16/09/15	14
RTSum - 0011761-75.2015.5.18.0131	02/09/15	15/10/15	43
RTSum - 0011762-60.2015.5.18.0131	02/09/15	17/09/15	15
RTSum - 0011765-15.2015.5.18.0131	03/09/15	17/09/15	14
RTSum - 0011769-52.2015.5.18.0131	03/09/15	25/09/15	22
RTSum - 0011770-37.2015.5.18.0131	03/09/15	17/09/15	14
RTSum - 0011780-81.2015.5.18.0131	04/09/15	08/09/15	4
RTSum - 0011781-66.2015.5.18.0131	04/09/15	08/09/15	4
RTSum - 0011782-51.2015.5.18.0131	04/09/15	15/10/15	41
RTSum - 0011788-58.2015.5.18.0131	04/09/15	01/10/15	27
RTSum - 0011789-43.2015.5.18.0131	05/09/15	09/09/15	4
RTSum - 0011791-13.2015.5.18.0131	06/09/15	01/10/15	25
RTSum - 0011792-95.2015.5.18.0131	07/09/15	01/10/15	24
RTSum - 0011793-80.2015.5.18.0131	07/09/15	01/10/15	24
RTSum - 0011795-50.2015.5.18.0131	07/09/15	01/10/15	24
RTSum - 0011800-72.2015.5.18.0131	08/09/15	07/10/15	29
RTSum - 0011805-94.2015.5.18.0131	08/09/15	07/10/15	29
RTSum - 0011806-79.2015.5.18.0131	09/09/15	07/10/15	28
RTSum - 0011807-64.2015.5.18.0131	09/09/15	07/10/15	28

**Legenda:**

**Ajuiz.** Data do Ajuizamento;

**Enc. da Instrução:** Data da conclusão para proferir sentença;

**Prazo:** Quantidade de dias decorridos do ajuizamento até o encerramento da instrução.



## PRAZO MÉDIO ENTRE O AJUIZAMENTO E O ENCERRAMENTO DA INSTRUÇÃO - VARA DO TRABALHO DE LUZIÂNIA

### VARA DO TRABALHO DE LUZIÂNIA

#### SUMARÍSSIMO

Qtd	Prazo Médio
1.213	33,84

Nr. Processo	Ajuiz.	nc. Instruçã	Prazo
RTSum - 0011810-19.2015.5.18.0131	09/09/15	14/10/15	35
RTSum - 0011816-26.2015.5.18.0131	09/09/15	07/10/15	28
RTSum - 0011817-11.2015.5.18.0131	09/09/15	12/10/15	33
RTSum - 0011818-93.2015.5.18.0131	10/09/15	08/10/15	28
RTSum - 0011819-78.2015.5.18.0131	10/09/15	08/10/15	28
RTSum - 0011820-63.2015.5.18.0131	10/09/15	14/10/15	34
RTSum - 0011821-82.2014.5.18.0131	09/10/14	02/02/15	116
RTSum - 0011826-70.2015.5.18.0131	10/09/15	07/10/15	27
RTSum - 0011828-40.2015.5.18.0131	11/09/15	07/10/15	26
RTSum - 0011829-25.2015.5.18.0131	11/09/15	07/10/15	26
RTSum - 0011833-62.2015.5.18.0131	11/09/15	14/10/15	33
RTSum - 0011834-47.2015.5.18.0131	12/09/15	20/11/15	69
RTSum - 0011835-32.2015.5.18.0131	13/09/15	14/10/15	31
RTSum - 0011836-17.2015.5.18.0131	13/09/15	01/10/15	18
RTSum - 0011837-02.2015.5.18.0131	13/09/15	07/10/15	24
RTSum - 0011838-84.2015.5.18.0131	13/09/15	07/10/15	24
RTSum - 0011839-69.2015.5.18.0131	14/09/15	15/10/15	31
RTSum - 0011840-54.2015.5.18.0131	14/09/15	05/11/15	52
RTSum - 0011842-24.2015.5.18.0131	14/09/15	24/09/15	10
RTSum - 0011846-61.2015.5.18.0131	14/09/15	13/10/15	29
RTSum - 0011848-31.2015.5.18.0131	14/09/15	24/09/15	10
RTSum - 0011850-98.2015.5.18.0131	14/09/15	07/10/15	23
RTSum - 0011852-68.2015.5.18.0131	14/09/15	14/10/15	30
RTSum - 0011855-23.2015.5.18.0131	14/09/15	07/10/15	23
RTSum - 0011856-08.2015.5.18.0131	14/09/15	15/10/15	31

**Legenda:**

**Ajuiz.** Data do Ajuizamento;

**Enc. da Instrução:** Data da conclusão para proferir sentença;

**Prazo:** Quantidade de dias decorridos do ajuizamento até o encerramento da instrução.



## PRAZO MÉDIO ENTRE O AJUIZAMENTO E O ENCERRAMENTO DA INSTRUÇÃO - VARA DO TRABALHO DE LUZIÂNIA

### VARA DO TRABALHO DE LUZIÂNIA

#### SUMARÍSSIMO

Qtd	Prazo Médio
1.213	33,84

Nr. Processo	Ajuiz.	nc. Instruçã	Prazo
RTSum - 0011858-75.2015.5.18.0131	15/09/15	29/09/15	14
RTSum - 0011859-60.2015.5.18.0131	15/09/15	19/10/15	34
RTSum - 0011862-15.2015.5.18.0131	16/09/15	07/10/15	21
RTSum - 0011862-15.2015.5.18.0131	16/09/15	17/11/15	62
RTSum - 0011863-97.2015.5.18.0131	16/09/15	07/10/15	21
RTSum - 0011864-82.2015.5.18.0131	16/09/15	19/10/15	33
RTSum - 0011865-67.2015.5.18.0131	16/09/15	07/10/15	21
RTSum - 0011866-52.2015.5.18.0131	16/09/15	05/11/15	50
RTSum - 0011870-89.2015.5.18.0131	17/09/15	19/10/15	32
RTSum - 0011871-74.2015.5.18.0131	17/09/15	07/10/15	20
RTSum - 0011872-59.2015.5.18.0131	17/09/15	07/10/15	20
RTSum - 0011872-59.2015.5.18.0131	17/09/15	17/11/15	61
RTSum - 0011873-44.2015.5.18.0131	17/09/15	07/10/15	20
RTSum - 0011873-78.2014.5.18.0131	16/10/14	17/03/15	152
RTSum - 0011874-29.2015.5.18.0131	17/09/15	19/10/15	32
RTSum - 0011877-81.2015.5.18.0131	17/09/15	19/10/15	32
RTSum - 0011879-51.2015.5.18.0131	17/09/15	19/10/15	32
RTSum - 0011880-36.2015.5.18.0131	17/09/15	19/10/15	32
RTSum - 0011883-88.2015.5.18.0131	18/09/15	07/10/15	19
RTSum - 0011884-73.2015.5.18.0131	18/09/15	07/10/15	19
RTSum - 0011885-58.2015.5.18.0131	18/09/15	07/10/15	19
RTSum - 0011886-43.2015.5.18.0131	18/09/15	07/10/15	19
RTSum - 0011887-28.2015.5.18.0131	18/09/15	07/10/15	19
RTSum - 0011888-13.2015.5.18.0131	18/09/15	07/10/15	19
RTSum - 0011889-95.2015.5.18.0131	18/09/15	13/10/15	25

**Legenda:**

**Ajuiz.** Data do Ajuizamento;

**Enc. da Instrução:** Data da conclusão para proferir sentença;

**Prazo:** Quantidade de dias decorridos do ajuizamento até o encerramento da instrução.



## PRAZO MÉDIO ENTRE O AJUIZAMENTO E O ENCERRAMENTO DA INSTRUÇÃO - VARA DO TRABALHO DE LUZIÂNIA

### VARA DO TRABALHO DE LUZIÂNIA

#### SUMARÍSSIMO

Qtd	Prazo Médio
1.213	33,84

Nr. Processo	Ajuiz.	nc. Instruçã	Prazo
RTSum - 0011892-50.2015.5.18.0131	18/09/15	23/10/15	35
RTSum - 0011892-84.2014.5.18.0131	21/10/14	23/01/15	94
RTSum - 0011892-84.2014.5.18.0131	21/10/14	09/02/15	111
RTSum - 0011893-35.2015.5.18.0131	18/09/15	07/10/15	19
RTSum - 0011894-20.2015.5.18.0131	18/09/15	18/10/15	30
RTSum - 0011894-20.2015.5.18.0131	18/09/15	17/11/15	60
RTSum - 0011895-05.2015.5.18.0131	18/09/15	07/10/15	19
RTSum - 0011896-87.2015.5.18.0131	21/09/15	06/11/15	46
RTSum - 0011897-72.2015.5.18.0131	21/09/15	06/11/15	46
RTSum - 0011898-57.2015.5.18.0131	21/09/15	30/09/15	9
RTSum - 0011901-12.2015.5.18.0131	21/09/15	22/10/15	31
RTSum - 0011908-04.2015.5.18.0131	21/09/15	21/10/15	30
RTSum - 0011911-56.2015.5.18.0131	22/09/15	22/10/15	30
RTSum - 0011912-41.2015.5.18.0131	22/09/15	01/10/15	9
RTSum - 0011912-75.2014.5.18.0131	29/10/14	13/01/15	76
RTSum - 0011914-11.2015.5.18.0131	22/09/15	01/10/15	9
RTSum - 0011915-93.2015.5.18.0131	22/09/15	01/10/15	9
RTSum - 0011916-78.2015.5.18.0131	22/09/15	01/10/15	9
RTSum - 0011917-63.2015.5.18.0131	22/09/15	01/10/15	9
RTSum - 0011918-48.2015.5.18.0131	22/09/15	01/10/15	9
RTSum - 0011919-33.2015.5.18.0131	22/09/15	01/10/15	9
RTSum - 0011921-03.2015.5.18.0131	22/09/15	01/10/15	9
RTSum - 0011922-85.2015.5.18.0131	22/09/15	02/10/15	10
RTSum - 0011923-70.2015.5.18.0131	22/09/15	02/10/15	10
RTSum - 0011924-55.2015.5.18.0131	22/09/15	02/10/15	10

**Legenda:**

**Ajuiz.** Data do Ajuizamento;

**Enc. da Instrução:** Data da conclusão para proferir sentença;

**Prazo:** Quantidade de dias decorridos do ajuizamento até o encerramento da instrução.



## PRAZO MÉDIO ENTRE O AJUIZAMENTO E O ENCERRAMENTO DA INSTRUÇÃO - VARA DO TRABALHO DE LUZIÂNIA

### VARA DO TRABALHO DE LUZIÂNIA

#### SUMARÍSSIMO

Qtd	Prazo Médio
1.213	33,84

Nr. Processo	Ajuiz.	nc. Instruçã	Prazo
RTSum - 0011925-40.2015.5.18.0131	22/09/15	05/11/15	44
RTSum - 0011926-25.2015.5.18.0131	22/09/15	02/10/15	10
RTSum - 0011927-10.2015.5.18.0131	23/09/15	06/10/15	13
RTSum - 0011928-92.2015.5.18.0131	23/09/15	06/10/15	13
RTSum - 0011929-77.2015.5.18.0131	23/09/15	06/10/15	13
RTSum - 0011930-62.2015.5.18.0131	23/09/15	06/10/15	13
RTSum - 0011933-17.2015.5.18.0131	23/09/15	02/10/15	9
RTSum - 0011934-02.2015.5.18.0131	23/09/15	02/10/15	9
RTSum - 0011936-69.2015.5.18.0131	24/09/15	13/10/15	19
RTSum - 0011939-24.2015.5.18.0131	25/09/15	14/10/15	19
RTSum - 0011940-09.2015.5.18.0131	25/09/15	14/10/15	19
RTSum - 0011948-83.2015.5.18.0131	28/09/15	13/10/15	15
RTSum - 0011949-68.2015.5.18.0131	28/09/15	06/10/15	8
RTSum - 0011950-53.2015.5.18.0131	28/09/15	22/10/15	24
RTSum - 0011951-38.2015.5.18.0131	28/09/15	22/10/15	24
RTSum - 0011952-23.2015.5.18.0131	28/09/15	23/10/15	25
RTSum - 0011953-08.2015.5.18.0131	28/09/15	13/10/15	15
RTSum - 0011954-90.2015.5.18.0131	28/09/15	13/10/15	15
RTSum - 0011955-75.2015.5.18.0131	28/09/15	13/10/15	15
RTSum - 0011956-60.2015.5.18.0131	28/09/15	13/10/15	15
RTSum - 0011960-97.2015.5.18.0131	28/09/15	13/10/15	15
RTSum - 0011961-82.2015.5.18.0131	28/09/15	13/10/15	15
RTSum - 0011962-67.2015.5.18.0131	28/09/15	13/10/15	15
RTSum - 0011963-86.2014.5.18.0131	05/11/14	25/03/15	140
RTSum - 0011963-86.2014.5.18.0131	05/11/14	25/03/15	140

**Legenda:**

**Ajuiz.** Data do Ajuizamento;

**Enc. da Instrução:** Data da conclusão para proferir sentença;

**Prazo:** Quantidade de dias decorridos do ajuizamento até o encerramento da instrução.





## PRAZO MÉDIO ENTRE O AJUIZAMENTO E O ENCERRAMENTO DA INSTRUÇÃO - VARA DO TRABALHO DE LUZIÂNIA

### VARA DO TRABALHO DE LUZIÂNIA

#### SUMARÍSSIMO

Qtd	Prazo Médio
1.213	33,84

Nr. Processo	Ajuiz.	nc. Instruçã	Prazo
RTSum - 0011964-37.2015.5.18.0131	28/09/15	13/10/15	15
RTSum - 0011965-22.2015.5.18.0131	28/09/15	13/10/15	15
RTSum - 0011966-07.2015.5.18.0131	28/09/15	13/10/15	15
RTSum - 0011968-74.2015.5.18.0131	28/09/15	26/10/15	28
RTSum - 0011970-44.2015.5.18.0131	28/09/15	13/10/15	15
RTSum - 0011971-29.2015.5.18.0131	28/09/15	13/10/15	15
RTSum - 0011972-14.2015.5.18.0131	28/09/15	13/10/15	15
RTSum - 0011973-33.2014.5.18.0131	05/11/14	20/01/15	76
RTSum - 0011973-33.2014.5.18.0131	05/11/14	23/01/15	79
RTSum - 0011973-33.2014.5.18.0131	05/11/14	15/02/15	102
RTSum - 0011973-96.2015.5.18.0131	28/09/15	13/10/15	15
RTSum - 0011974-81.2015.5.18.0131	29/09/15	13/10/15	14
RTSum - 0011975-66.2015.5.18.0131	29/09/15	29/10/15	30
RTSum - 0011976-51.2015.5.18.0131	29/09/15	13/10/15	14
RTSum - 0011977-36.2015.5.18.0131	29/09/15	13/10/15	14
RTSum - 0011978-21.2015.5.18.0131	29/09/15	13/10/15	14
RTSum - 0011978-55.2014.5.18.0131	05/11/14	19/03/15	134
RTSum - 0011979-06.2015.5.18.0131	29/09/15	13/10/15	14
RTSum - 0011979-40.2014.5.18.0131	05/11/14	29/01/15	85
RTSum - 0011980-88.2015.5.18.0131	29/09/15	20/10/15	21
RTSum - 0011982-58.2015.5.18.0131	29/09/15	30/09/15	1
RTSum - 0011983-43.2015.5.18.0131	30/09/15	26/10/15	26
RTSum - 0011984-28.2015.5.18.0131	30/09/15	15/11/15	46
RTSum - 0011988-65.2015.5.18.0131	30/09/15	26/10/15	26
RTSum - 0011989-50.2015.5.18.0131	30/09/15	29/10/15	29

**Legenda:**

**Ajuiz.** Data do Ajuizamento;

**Enc. da Instrução:** Data da conclusão para proferir sentença;

**Prazo:** Quantidade de dias decorridos do ajuizamento até o encerramento da instrução.



## PRAZO MÉDIO ENTRE O AJUIZAMENTO E O ENCERRAMENTO DA INSTRUÇÃO - VARA DO TRABALHO DE LUZIÂNIA

### VARA DO TRABALHO DE LUZIÂNIA

#### SUMARÍSSIMO

Qtd	Prazo Médio
1.213	33,84

Nr. Processo	Ajuiz.	nc. Instruçã	Prazo
RTSum - 0011990-35.2015.5.18.0131	01/10/15	26/10/15	25
RTSum - 0011991-20.2015.5.18.0131	01/10/15	15/11/15	45
RTSum - 0011997-27.2015.5.18.0131	02/10/15	05/11/15	34
RTSum - 0011998-12.2015.5.18.0131	02/10/15	23/10/15	21
RTSum - 0011999-94.2015.5.18.0131	02/10/15	22/10/15	20
RTSum - 0012000-79.2015.5.18.0131	02/10/15	29/10/15	27
RTSum - 0012002-49.2015.5.18.0131	05/10/15	06/10/15	1
RTSum - 0012004-19.2015.5.18.0131	05/10/15	27/10/15	22
RTSum - 0012005-04.2015.5.18.0131	05/10/15	29/10/15	24
RTSum - 0012006-86.2015.5.18.0131	05/10/15	28/10/15	23
RTSum - 0012008-56.2015.5.18.0131	05/10/15	29/10/15	24
RTSum - 0012011-11.2015.5.18.0131	05/10/15	29/10/15	24
RTSum - 0012012-93.2015.5.18.0131	06/10/15	29/10/15	23
RTSum - 0012013-15.2014.5.18.0131	11/11/14	16/04/15	156
RTSum - 0012013-78.2015.5.18.0131	06/10/15	29/10/15	23
RTSum - 0012014-63.2015.5.18.0131	06/10/15	29/10/15	23
RTSum - 0012015-48.2015.5.18.0131	06/10/15	29/10/15	23
RTSum - 0012016-33.2015.5.18.0131	06/10/15	29/10/15	23
RTSum - 0012019-85.2015.5.18.0131	06/10/15	29/10/15	23
RTSum - 0012021-55.2015.5.18.0131	07/10/15	27/10/15	20
RTSum - 0012022-40.2015.5.18.0131	07/10/15	29/10/15	22
RTSum - 0012024-10.2015.5.18.0131	07/10/15	06/11/15	30
RTSum - 0012026-77.2015.5.18.0131	07/10/15	05/11/15	29
RTSum - 0012031-02.2015.5.18.0131	08/10/15	22/10/15	14
RTSum - 0012033-69.2015.5.18.0131	09/10/15	21/10/15	12

**Legenda:**

**Ajuiz.** Data do Ajuizamento;

**Enc. da Instrução:** Data da conclusão para proferir sentença;

**Prazo:** Quantidade de dias decorridos do ajuizamento até o encerramento da instrução.



## PRAZO MÉDIO ENTRE O AJUIZAMENTO E O ENCERRAMENTO DA INSTRUÇÃO - VARA DO TRABALHO DE LUZIÂNIA

### VARA DO TRABALHO DE LUZIÂNIA

#### SUMARÍSSIMO

Qtd	Prazo Médio
1.213	33,84

Nr. Processo	Ajuiz.	nc. Instruçã	Prazo
RTSum - 0012034-54.2015.5.18.0131	09/10/15	22/10/15	13
RTSum - 0012036-58.2014.5.18.0131	14/11/14	06/07/15	234
RTSum - 0012037-09.2015.5.18.0131	09/10/15	21/10/15	12
RTSum - 0012041-46.2015.5.18.0131	13/10/15	15/10/15	2
RTSum - 0012042-31.2015.5.18.0131	13/10/15	22/10/15	9
RTSum - 0012053-94.2014.5.18.0131	18/11/14	09/06/15	203
RTSum - 0012059-04.2014.5.18.0131	18/11/14	21/01/15	64
RTSum - 0012059-67.2015.5.18.0131	15/10/15	04/11/15	20
RTSum - 0012060-86.2014.5.18.0131	19/11/14	21/01/15	63
RTSum - 0012061-37.2015.5.18.0131	15/10/15	05/11/15	21
RTSum - 0012061-71.2014.5.18.0131	19/11/14	21/01/15	63
RTSum - 0012062-22.2015.5.18.0131	15/10/15	05/11/15	21
RTSum - 0012062-56.2014.5.18.0131	19/11/14	23/01/15	65
RTSum - 0012063-41.2014.5.18.0131	19/11/14	12/02/15	85
RTSum - 0012064-26.2014.5.18.0131	19/11/14	21/01/15	63
RTSum - 0012065-11.2014.5.18.0131	19/11/14	21/01/15	63
RTSum - 0012065-74.2015.5.18.0131	16/10/15	05/11/15	20
RTSum - 0012066-59.2015.5.18.0131	16/10/15	05/11/15	20
RTSum - 0012066-93.2014.5.18.0131	19/11/14	21/01/15	63
RTSum - 0012069-14.2015.5.18.0131	16/10/15	04/11/15	19
RTSum - 0012070-96.2015.5.18.0131	16/10/15	27/10/15	11
RTSum - 0012072-66.2015.5.18.0131	16/10/15	27/10/15	11
RTSum - 0012073-51.2015.5.18.0131	16/10/15	27/10/15	11
RTSum - 0012074-36.2015.5.18.0131	16/10/15	27/10/15	11
RTSum - 0012076-06.2015.5.18.0131	17/10/15	26/10/15	9

**Legenda:**

**Ajuiz.** Data do Ajuizamento;

**Enc. da Instrução:** Data da conclusão para proferir sentença;

**Prazo:** Quantidade de dias decorridos do ajuizamento até o encerramento da instrução.



## PRAZO MÉDIO ENTRE O AJUIZAMENTO E O ENCERRAMENTO DA INSTRUÇÃO - VARA DO TRABALHO DE LUZIÂNIA

### VARA DO TRABALHO DE LUZIÂNIA

#### SUMARÍSSIMO

Qtd	Prazo Médio
1.213	33,84

Nr. Processo	Ajuiz.	nc. Instruçã	Prazo
RTSum - 0012077-88.2015.5.18.0131	18/10/15	29/10/15	11
RTSum - 0012079-58.2015.5.18.0131	19/10/15	27/10/15	8
RTSum - 0012079-92.2014.5.18.0131	20/11/14	29/01/15	70
RTSum - 0012080-43.2015.5.18.0131	19/10/15	27/10/15	8
RTSum - 0012082-13.2015.5.18.0131	19/10/15	17/11/15	29
RTSum - 0012085-65.2015.5.18.0131	19/10/15	05/11/15	17
RTSum - 0012087-35.2015.5.18.0131	19/10/15	11/11/15	23
RTSum - 0012088-20.2015.5.18.0131	19/10/15	02/12/15	44
RTSum - 0012091-72.2015.5.18.0131	19/10/15	12/11/15	24
RTSum - 0012101-19.2015.5.18.0131	20/10/15	05/11/15	16
RTSum - 0012102-04.2015.5.18.0131	20/10/15	17/11/15	28
RTSum - 0012111-97.2014.5.18.0131	27/11/14	26/01/15	60
RTSum - 0012112-82.2014.5.18.0131	27/11/14	13/01/15	47
RTSum - 0012113-33.2015.5.18.0131	21/10/15	11/11/15	21
RTSum - 0012113-67.2014.5.18.0131	27/11/14	13/01/15	47
RTSum - 0012114-18.2015.5.18.0131	21/10/15	14/11/15	24
RTSum - 0012115-03.2015.5.18.0131	21/10/15	14/11/15	24
RTSum - 0012116-85.2015.5.18.0131	21/10/15	14/11/15	24
RTSum - 0012117-70.2015.5.18.0131	22/10/15	23/10/15	1
RTSum - 0012122-29.2014.5.18.0131	28/11/14	06/08/15	251
RTSum - 0012122-92.2015.5.18.0131	22/10/15	06/11/15	15
RTSum - 0012124-62.2015.5.18.0131	22/10/15	17/11/15	26
RTSum - 0012125-81.2014.5.18.0131	28/11/14	13/01/15	46
RTSum - 0012125-81.2014.5.18.0131	28/11/14	23/01/15	56
RTSum - 0012126-32.2015.5.18.0131	22/10/15	12/11/15	21

**Legenda:**

**Ajuiz.** Data do Ajuizamento;

**Enc. da Instrução:** Data da conclusão para proferir sentença;

**Prazo:** Quantidade de dias decorridos do ajuizamento até o encerramento da instrução.



## PRAZO MÉDIO ENTRE O AJUIZAMENTO E O ENCERRAMENTO DA INSTRUÇÃO - VARA DO TRABALHO DE LUZIÂNIA

### VARA DO TRABALHO DE LUZIÂNIA

#### SUMARÍSSIMO

Qtd	Prazo Médio
1.213	33,84

Nr. Processo	Ajuiz.	nc. Instruçã	Prazo
RTSum - 0012129-21.2014.5.18.0131	28/11/14	24/02/15	88
RTSum - 0012129-84.2015.5.18.0131	23/10/15	11/11/15	19
RTSum - 0012130-69.2015.5.18.0131	23/10/15	13/11/15	21
RTSum - 0012133-24.2015.5.18.0131	26/10/15	13/11/15	18
RTSum - 0012134-09.2015.5.18.0131	26/10/15	05/11/15	10
RTSum - 0012135-91.2015.5.18.0131	26/10/15	05/11/15	10
RTSum - 0012136-76.2015.5.18.0131	26/10/15	12/11/15	17
RTSum - 0012137-61.2015.5.18.0131	26/10/15	12/11/15	17
RTSum - 0012137-95.2014.5.18.0131	01/12/14	29/04/15	149
RTSum - 0012138-46.2015.5.18.0131	26/10/15	14/11/15	19
RTSum - 0012138-80.2014.5.18.0131	01/12/14	20/05/15	170
RTSum - 0012139-31.2015.5.18.0131	26/10/15	14/11/15	19
RTSum - 0012139-65.2014.5.18.0131	01/12/14	30/04/15	150
RTSum - 0012140-16.2015.5.18.0131	26/10/15	12/11/15	17
RTSum - 0012140-50.2014.5.18.0131	01/12/14	30/04/15	150
RTSum - 0012141-35.2014.5.18.0131	01/12/14	13/01/15	43
RTSum - 0012141-98.2015.5.18.0131	26/10/15	11/11/15	16
RTSum - 0012142-83.2015.5.18.0131	26/10/15	16/11/15	21
RTSum - 0012143-68.2015.5.18.0131	26/10/15	22/11/15	27
RTSum - 0012144-53.2015.5.18.0131	26/10/15	16/11/15	21
RTSum - 0012145-38.2015.5.18.0131	26/10/15	16/11/15	21
RTSum - 0012146-23.2015.5.18.0131	26/10/15	16/11/15	21
RTSum - 0012148-27.2014.5.18.0131	02/12/14	14/01/15	43
RTSum - 0012148-90.2015.5.18.0131	26/10/15	16/11/15	21
RTSum - 0012149-12.2014.5.18.0131	02/12/14	14/01/15	43

**Legenda:**

**Ajuiz.** Data do Ajuizamento;

**Enc. da Instrução:** Data da conclusão para proferir sentença;

**Prazo:** Quantidade de dias decorridos do ajuizamento até o encerramento da instrução.



## PRAZO MÉDIO ENTRE O AJUIZAMENTO E O ENCERRAMENTO DA INSTRUÇÃO - VARA DO TRABALHO DE LUZIÂNIA

### VARA DO TRABALHO DE LUZIÂNIA

#### SUMARÍSSIMO

Qtd	Prazo Médio
1.213	33,84

Nr. Processo	Ajuiz.	nc. Instruçã	Prazo
RTSum - 0012150-60.2015.5.18.0131	26/10/15	12/11/15	17
RTSum - 0012150-94.2014.5.18.0131	03/12/14	02/03/15	89
RTSum - 0012152-30.2015.5.18.0131	26/10/15	12/11/15	17
RTSum - 0012153-49.2014.5.18.0131	03/12/14	14/01/15	42
RTSum - 0012156-04.2014.5.18.0131	04/12/14	14/01/15	41
RTSum - 0012156-67.2015.5.18.0131	26/10/15	16/11/15	21
RTSum - 0012157-52.2015.5.18.0131	26/10/15	17/11/15	22
RTSum - 0012157-86.2014.5.18.0131	04/12/14	15/01/15	42
RTSum - 0012158-71.2014.5.18.0131	04/12/14	14/01/15	41
RTSum - 0012159-56.2014.5.18.0131	04/12/14	15/01/15	42
RTSum - 0012159-56.2014.5.18.0131	04/12/14	28/01/15	55
RTSum - 0012160-41.2014.5.18.0131	04/12/14	23/01/15	50
RTSum - 0012161-26.2014.5.18.0131	04/12/14	15/01/15	42
RTSum - 0012161-26.2014.5.18.0131	04/12/14	11/02/15	69
RTSum - 0012162-11.2014.5.18.0131	04/12/14	15/01/15	42
RTSum - 0012162-11.2014.5.18.0131	04/12/14	28/01/15	55
RTSum - 0012162-74.2015.5.18.0131	26/10/15	16/11/15	21
RTSum - 0012163-59.2015.5.18.0131	27/10/15	17/11/15	21
RTSum - 0012163-93.2014.5.18.0131	05/12/14	20/01/15	46
RTSum - 0012164-44.2015.5.18.0131	27/10/15	22/11/15	26
RTSum - 0012165-63.2014.5.18.0131	05/12/14	20/01/15	46
RTSum - 0012166-14.2015.5.18.0131	28/10/15	23/11/15	26
RTSum - 0012167-96.2015.5.18.0131	28/10/15	18/11/15	21
RTSum - 0012168-81.2015.5.18.0131	28/10/15	18/11/15	21
RTSum - 0012169-66.2015.5.18.0131	28/10/15	25/11/15	28

**Legenda:**

**Ajuiz.** Data do Ajuizamento;

**Enc. da Instrução:** Data da conclusão para proferir sentença;

**Prazo:** Quantidade de dias decorridos do ajuizamento até o encerramento da instrução.



## PRAZO MÉDIO ENTRE O AJUIZAMENTO E O ENCERRAMENTO DA INSTRUÇÃO - VARA DO TRABALHO DE LUZIÂNIA

### VARA DO TRABALHO DE LUZIÂNIA

#### SUMARÍSSIMO

Qtd	Prazo Médio
1.213	33,84

Nr. Processo	Ajuiz.	nc. Instruçã	Prazo
RTSum - 0012170-51.2015.5.18.0131	28/10/15	22/11/15	25
RTSum - 0012171-36.2015.5.18.0131	28/10/15	18/11/15	21
RTSum - 0012172-21.2015.5.18.0131	28/10/15	01/12/15	34
RTSum - 0012173-06.2015.5.18.0131	28/10/15	17/11/15	20
RTSum - 0012174-25.2014.5.18.0131	06/12/14	23/01/15	48
RTSum - 0012174-25.2014.5.18.0131	06/12/14	09/02/15	65
RTSum - 0012174-88.2015.5.18.0131	28/10/15	01/12/15	34
RTSum - 0012175-10.2014.5.18.0131	06/12/14	20/01/15	45
RTSum - 0012175-73.2015.5.18.0131	28/10/15	01/12/15	34
RTSum - 0012176-92.2014.5.18.0131	06/12/14	26/01/15	51
RTSum - 0012178-28.2015.5.18.0131	28/10/15	01/12/15	34
RTSum - 0012179-13.2015.5.18.0131	28/10/15	01/12/15	34
RTSum - 0012182-02.2014.5.18.0131	08/12/14	23/01/15	46
RTSum - 0012182-02.2014.5.18.0131	08/12/14	11/02/15	65
RTSum - 0012182-65.2015.5.18.0131	29/10/15	17/11/15	19
RTSum - 0012183-50.2015.5.18.0131	29/10/15	23/11/15	25
RTSum - 0012184-35.2015.5.18.0131	29/10/15	23/11/15	25
RTSum - 0012184-69.2014.5.18.0131	09/12/14	30/01/15	52
RTSum - 0012184-69.2014.5.18.0131	09/12/14	15/02/15	68
RTSum - 0012185-20.2015.5.18.0131	29/10/15	23/11/15	25
RTSum - 0012186-05.2015.5.18.0131	29/10/15	23/11/15	25
RTSum - 0012188-09.2014.5.18.0131	09/12/14	23/01/15	45
RTSum - 0012188-09.2014.5.18.0131	09/12/14	09/02/15	62
RTSum - 0012192-12.2015.5.18.0131	29/10/15	23/11/15	25
RTSum - 0012193-94.2015.5.18.0131	29/10/15	23/11/15	25

**Legenda:**

**Ajuiz.** Data do Ajuizamento;

**Enc. da Instrução:** Data da conclusão para proferir sentença;

**Prazo:** Quantidade de dias decorridos do ajuizamento até o encerramento da instrução.



## PRAZO MÉDIO ENTRE O AJUIZAMENTO E O ENCERRAMENTO DA INSTRUÇÃO - VARA DO TRABALHO DE LUZIÂNIA

### VARA DO TRABALHO DE LUZIÂNIA

#### SUMARÍSSIMO

Qtd	Prazo Médio
1.213	33,84

Nr. Processo	Ajuiz.	nc. Instruçã	Prazo
RTSum - 0012194-79.2015.5.18.0131	29/10/15	23/11/15	25
RTSum - 0012195-64.2015.5.18.0131	03/11/15	17/11/15	14
RTSum - 0012195-98.2014.5.18.0131	12/12/14	04/03/15	82
RTSum - 0012196-49.2015.5.18.0131	03/11/15	20/11/15	17
RTSum - 0012197-34.2015.5.18.0131	03/11/15	29/11/15	26
RTSum - 0012197-68.2014.5.18.0131	12/12/14	27/01/15	46
RTSum - 0012198-19.2015.5.18.0131	03/11/15	24/11/15	21
RTSum - 0012199-04.2015.5.18.0131	03/11/15	24/11/15	21
RTSum - 0012200-23.2014.5.18.0131	12/12/14	13/01/15	32
RTSum - 0012200-86.2015.5.18.0131	03/11/15	29/11/15	26
RTSum - 0012201-71.2015.5.18.0131	03/11/15	29/11/15	26
RTSum - 0012202-56.2015.5.18.0131	03/11/15	29/11/15	26
RTSum - 0012203-41.2015.5.18.0131	03/11/15	29/11/15	26
RTSum - 0012204-26.2015.5.18.0131	03/11/15	29/11/15	26
RTSum - 0012204-60.2014.5.18.0131	12/12/14	21/01/15	40
RTSum - 0012205-11.2015.5.18.0131	03/11/15	29/11/15	26
RTSum - 0012205-45.2014.5.18.0131	12/12/14	21/01/15	40
RTSum - 0012206-93.2015.5.18.0131	03/11/15	24/11/15	21
RTSum - 0012207-15.2014.5.18.0131	12/12/14	21/01/15	40
RTSum - 0012208-97.2014.5.18.0131	12/12/14	21/01/15	40
RTSum - 0012209-48.2015.5.18.0131	03/11/15	29/11/15	26
RTSum - 0012209-82.2014.5.18.0131	12/12/14	21/01/15	40
RTSum - 0012210-33.2015.5.18.0131	03/11/15	24/11/15	21
RTSum - 0012210-67.2014.5.18.0131	13/12/14	20/01/15	38
RTSum - 0012211-18.2015.5.18.0131	03/11/15	24/11/15	21

**Legenda:**

**Ajuiz.** Data do Ajuizamento;

**Enc. da Instrução:** Data da conclusão para proferir sentença;

**Prazo:** Quantidade de dias decorridos do ajuizamento até o encerramento da instrução.





## PRAZO MÉDIO ENTRE O AJUIZAMENTO E O ENCERRAMENTO DA INSTRUÇÃO - VARA DO TRABALHO DE LUZIÂNIA

### VARA DO TRABALHO DE LUZIÂNIA

#### SUMARÍSSIMO

Qtd	Prazo Médio
1.213	33,84

Nr. Processo	Ajuiz.	nc. Instruçã	Prazo
RTSum - 0012211-52.2014.5.18.0131	13/12/14	22/01/15	40
RTSum - 0012212-03.2015.5.18.0131	03/11/15	09/11/15	6
RTSum - 0012213-85.2015.5.18.0131	03/11/15	25/11/15	22
RTSum - 0012214-70.2015.5.18.0131	03/11/15	25/11/15	22
RTSum - 0012216-40.2015.5.18.0131	03/11/15	24/11/15	21
RTSum - 0012217-25.2015.5.18.0131	04/11/15	24/11/15	20
RTSum - 0012223-32.2015.5.18.0131	04/11/15	17/11/15	13
RTSum - 0012224-17.2015.5.18.0131	04/11/15	17/11/15	13
RTSum - 0012225-02.2015.5.18.0131	04/11/15	18/11/15	14
RTSum - 0012229-73.2014.5.18.0131	15/12/14	12/03/15	87
RTSum - 0012231-09.2015.5.18.0131	05/11/15	08/12/15	33
RTSum - 0012232-91.2015.5.18.0131	05/11/15	08/12/15	33
RTSum - 0012233-76.2015.5.18.0131	05/11/15	10/12/15	35
RTSum - 0012235-46.2015.5.18.0131	05/11/15	10/12/15	35
RTSum - 0012236-65.2014.5.18.0131	16/12/14	22/01/15	37
RTSum - 0012237-16.2015.5.18.0131	05/11/15	14/12/15	39
RTSum - 0012238-98.2015.5.18.0131	05/11/15	10/12/15	35
RTSum - 0012245-27.2014.5.18.0131	17/12/14	13/01/15	27
RTSum - 0012247-60.2015.5.18.0131	09/11/15	14/12/15	35
RTSum - 0012249-64.2014.5.18.0131	17/12/14	13/01/15	27
RTSum - 0012250-15.2015.5.18.0131	09/11/15	27/11/15	18
RTSum - 0012254-52.2015.5.18.0131	10/11/15	21/11/15	11
RTSum - 0012254-86.2014.5.18.0131	18/12/14	13/01/15	26
RTSum - 0012254-86.2014.5.18.0131	18/12/14	23/01/15	36
RTSum - 0012257-07.2015.5.18.0131	10/11/15	21/11/15	11

**Legenda:**

**Ajuiz.** Data do Ajuizamento;

**Enc. da Instrução:** Data da conclusão para proferir sentença;

**Prazo:** Quantidade de dias decorridos do ajuizamento até o encerramento da instrução.



## PRAZO MÉDIO ENTRE O AJUIZAMENTO E O ENCERRAMENTO DA INSTRUÇÃO - VARA DO TRABALHO DE LUZIÂNIA

### VARA DO TRABALHO DE LUZIÂNIA

#### SUMARÍSSIMO

Qtd	Prazo Médio
1.213	33,84

Nr. Processo	Ajuiz.	nc. Instruçã	Prazo
RTSum - 0012258-26.2014.5.18.0131	19/12/14	15/01/15	27
RTSum - 0012258-89.2015.5.18.0131	10/11/15	21/11/15	11
RTSum - 0012259-74.2015.5.18.0131	10/11/15	21/11/15	11
RTSum - 0012260-59.2015.5.18.0131	10/11/15	09/12/15	29
RTSum - 0012261-44.2015.5.18.0131	10/11/15	21/11/15	11
RTSum - 0012262-29.2015.5.18.0131	10/11/15	21/11/15	11
RTSum - 0012263-14.2015.5.18.0131	10/11/15	21/11/15	11
RTSum - 0012264-96.2015.5.18.0131	10/11/15	21/11/15	11
RTSum - 0012265-81.2015.5.18.0131	10/11/15	21/11/15	11
RTSum - 0012266-66.2015.5.18.0131	10/11/15	21/11/15	11
RTSum - 0012267-51.2015.5.18.0131	10/11/15	01/12/15	21
RTSum - 0012269-21.2015.5.18.0131	10/11/15	06/12/15	26
RTSum - 0012269-55.2014.5.18.0131	19/12/14	22/01/15	34
RTSum - 0012270-06.2015.5.18.0131	10/11/15	06/12/15	26
RTSum - 0012271-88.2015.5.18.0131	10/11/15	01/12/15	21
RTSum - 0012272-10.2014.5.18.0131	22/12/14	28/01/15	37
RTSum - 0012272-10.2014.5.18.0131	22/12/14	09/02/15	49
RTSum - 0012272-10.2014.5.18.0131	22/12/14	06/07/15	196
RTSum - 0012285-09.2014.5.18.0131	30/12/14	30/01/15	31
RTSum - 0012285-09.2014.5.18.0131	30/12/14	15/02/15	47
RTSum - 0012286-91.2014.5.18.0131	30/12/14	23/02/15	55
RTSum - 0012287-76.2014.5.18.0131	30/12/14	23/02/15	55
RTSum - 0012302-11.2015.5.18.0131	12/11/15	01/12/15	19
RTSum - 0012303-93.2015.5.18.0131	12/11/15	03/12/15	21
RTSum - 0012308-18.2015.5.18.0131	13/11/15	03/12/15	20

**Legenda:**

**Ajuiz.** Data do Ajuizamento;

**Enc. da Instrução:** Data da conclusão para proferir sentença;

**Prazo:** Quantidade de dias decorridos do ajuizamento até o encerramento da instrução.



## PRAZO MÉDIO ENTRE O AJUIZAMENTO E O ENCERRAMENTO DA INSTRUÇÃO - VARA DO TRABALHO DE LUZIÂNIA

### VARA DO TRABALHO DE LUZIÂNIA

#### SUMARÍSSIMO

Qtd	Prazo Médio
1.213	33,84

Nr. Processo	Ajuiz.	nc. Instruçã	Prazo
RTSum - 0012309-03.2015.5.18.0131	13/11/15	03/12/15	20
RTSum - 0012310-85.2015.5.18.0131	13/11/15	03/12/15	20
RTSum - 0012311-70.2015.5.18.0131	13/11/15	03/12/15	20
RTSum - 0012319-47.2015.5.18.0131	14/11/15	07/12/15	23
RTSum - 0012320-32.2015.5.18.0131	15/11/15	07/12/15	22
RTSum - 0012321-17.2015.5.18.0131	15/11/15	07/12/15	22
RTSum - 0012322-02.2015.5.18.0131	15/11/15	07/12/15	22
RTSum - 0012326-39.2015.5.18.0131	16/11/15	07/12/15	21
RTSum - 0012327-24.2015.5.18.0131	16/11/15	08/12/15	22
RTSum - 0012328-09.2015.5.18.0131	16/11/15	08/12/15	22
RTSum - 0012329-91.2015.5.18.0131	16/11/15	08/12/15	22
RTSum - 0012331-61.2015.5.18.0131	16/11/15	08/12/15	22
RTSum - 0012332-46.2015.5.18.0131	16/11/15	08/12/15	22
RTSum - 0012336-83.2015.5.18.0131	16/11/15	25/11/15	9
RTSum - 0012340-23.2015.5.18.0131	16/11/15	25/11/15	9
RTSum - 0012341-08.2015.5.18.0131	17/11/15	08/12/15	21
RTSum - 0012342-90.2015.5.18.0131	17/11/15	07/12/15	20
RTSum - 0012345-45.2015.5.18.0131	18/11/15	08/12/15	20
RTSum - 0012346-30.2015.5.18.0131	18/11/15	08/12/15	20
RTSum - 0012347-15.2015.5.18.0131	18/11/15	14/12/15	26
RTSum - 0012349-82.2015.5.18.0131	18/11/15	08/12/15	20
RTSum - 0012351-52.2015.5.18.0131	18/11/15	08/12/15	20
RTSum - 0012359-29.2015.5.18.0131	21/11/15	14/12/15	23
RTSum - 0012362-81.2015.5.18.0131	23/11/15	09/12/15	16
RTSum - 0012363-66.2015.5.18.0131	23/11/15	09/12/15	16

**Legenda:**

**Ajuiz.** Data do Ajuizamento;

**Enc. da Instrução:** Data da conclusão para proferir sentença;

**Prazo:** Quantidade de dias decorridos do ajuizamento até o encerramento da instrução.



**PRAZO MÉDIO ENTRE O AJUIZAMENTO E O  
ENCERRAMENTO DA INSTRUÇÃO - VARA DO  
TRABALHO DE LUZIÂNIA**

**VARA DO TRABALHO DE LUZIÂNIA**

**SUMARÍSSIMO**

Qtd	Prazo Médio
1.213	33,84

Nr. Processo	Ajuiz.	nc. Instruçã	Prazo
RTSum - 0012367-06.2015.5.18.0131	23/11/15	08/12/15	15
RTSum - 0012369-73.2015.5.18.0131	23/11/15	08/12/15	15
RTSum - 0012370-58.2015.5.18.0131	23/11/15	09/12/15	16
RTSum - 0012371-43.2015.5.18.0131	23/11/15	10/12/15	17
RTSum - 0012385-27.2015.5.18.0131	25/11/15	09/12/15	14
RTSum - 0012387-94.2015.5.18.0131	25/11/15	09/12/15	14
RTSum - 0012393-04.2015.5.18.0131	26/11/15	10/12/15	14
RTSum - 0012397-41.2015.5.18.0131	27/11/15	10/12/15	13
RTSum - 0012398-26.2015.5.18.0131	27/11/15	10/12/15	13

**Legenda:**

**Ajuiz. Data do Ajuizamento;**

**Enc. da Instrução: Data da conclusão para proferir sentença;**

**Prazo: Quantidade de dias decorridos do ajuizamento até o encerramento da instrução.**



## PRAZO MÉDIO ENTRE O AJUIZAMENTO E O ENCERRAMENTO DA INSTRUÇÃO - VARA DO TRABALHO DE LUZIÂNIA

Data do encerramento da instrução entre 1/1/2015 e 31/12/2015 23:59:59

### ALCIANE MARGARIDA DE CARVALHO

#### SUMARÍSSIMO

Qtd	Prazo Médio
41	37,63

Nr. Processo	Ajuiz.	nc. Instruçã	Prazo
RTSum - 0010100-61.2015.5.18.0131	22/01/15	12/11/15	294
RTSum - 0010649-71.2015.5.18.0131	30/03/15	05/11/15	220
RTSum - 0011193-59.2015.5.18.0131	16/06/15	08/11/15	145
RTSum - 0011840-54.2015.5.18.0131	14/09/15	05/11/15	52
RTSum - 0011866-52.2015.5.18.0131	16/09/15	05/11/15	50
RTSum - 0011896-87.2015.5.18.0131	21/09/15	06/11/15	46
RTSum - 0011897-72.2015.5.18.0131	21/09/15	06/11/15	46
RTSum - 0011925-40.2015.5.18.0131	22/09/15	05/11/15	44
RTSum - 0011997-27.2015.5.18.0131	02/10/15	05/11/15	34
RTSum - 0012024-10.2015.5.18.0131	07/10/15	06/11/15	30
RTSum - 0012026-77.2015.5.18.0131	07/10/15	05/11/15	29
RTSum - 0012059-67.2015.5.18.0131	15/10/15	04/11/15	20
RTSum - 0012061-37.2015.5.18.0131	15/10/15	05/11/15	21
RTSum - 0012062-22.2015.5.18.0131	15/10/15	05/11/15	21
RTSum - 0012065-74.2015.5.18.0131	16/10/15	05/11/15	20
RTSum - 0012066-59.2015.5.18.0131	16/10/15	05/11/15	20
RTSum - 0012069-14.2015.5.18.0131	16/10/15	04/11/15	19
RTSum - 0012085-65.2015.5.18.0131	19/10/15	05/11/15	17
RTSum - 0012087-35.2015.5.18.0131	19/10/15	11/11/15	23
RTSum - 0012091-72.2015.5.18.0131	19/10/15	12/11/15	24
RTSum - 0012101-19.2015.5.18.0131	20/10/15	05/11/15	16
RTSum - 0012113-33.2015.5.18.0131	21/10/15	11/11/15	21

**Legenda:**

**Ajuiz.** Data do Ajuizamento;

**Enc. da Instrução:** Data da conclusão para proferir sentença;

**Prazo:** Quantidade de dias decorridos do ajuizamento até o encerramento da instrução.



## PRAZO MÉDIO ENTRE O AJUIZAMENTO E O ENCERRAMENTO DA INSTRUÇÃO - VARA DO TRABALHO DE LUZIÂNIA

### ALCIANE MARGARIDA DE CARVALHO

#### SUMARÍSSIMO

Qtd	Prazo Médio
41	37,63

Nr. Processo	Ajuiz.	nc. Instruçã	Prazo
RTSum - 0012114-18.2015.5.18.0131	21/10/15	14/11/15	24
RTSum - 0012115-03.2015.5.18.0131	21/10/15	14/11/15	24
RTSum - 0012116-85.2015.5.18.0131	21/10/15	14/11/15	24
RTSum - 0012122-92.2015.5.18.0131	22/10/15	06/11/15	15
RTSum - 0012126-32.2015.5.18.0131	22/10/15	12/11/15	21
RTSum - 0012129-84.2015.5.18.0131	23/10/15	11/11/15	19
RTSum - 0012130-69.2015.5.18.0131	23/10/15	13/11/15	21
RTSum - 0012133-24.2015.5.18.0131	26/10/15	13/11/15	18
RTSum - 0012134-09.2015.5.18.0131	26/10/15	05/11/15	10
RTSum - 0012135-91.2015.5.18.0131	26/10/15	05/11/15	10
RTSum - 0012136-76.2015.5.18.0131	26/10/15	12/11/15	17
RTSum - 0012137-61.2015.5.18.0131	26/10/15	12/11/15	17
RTSum - 0012138-46.2015.5.18.0131	26/10/15	14/11/15	19
RTSum - 0012139-31.2015.5.18.0131	26/10/15	14/11/15	19
RTSum - 0012140-16.2015.5.18.0131	26/10/15	12/11/15	17
RTSum - 0012141-98.2015.5.18.0131	26/10/15	11/11/15	16
RTSum - 0012150-60.2015.5.18.0131	26/10/15	12/11/15	17
RTSum - 0012152-30.2015.5.18.0131	26/10/15	12/11/15	17
RTSum - 0012212-03.2015.5.18.0131	03/11/15	09/11/15	6

**Legenda:**

**Ajuiz.** Data do Ajuizamento;

**Enc. da Instrução:** Data da conclusão para proferir sentença;

**Prazo:** Quantidade de dias decorridos do ajuizamento até o encerramento da instrução.

### GLENDIA MARIA COELHO RIBEIRO

#### SUMARÍSSIMO

Qtd	Prazo Médio
5	224,28



## PRAZO MÉDIO ENTRE O AJUIZAMENTO E O ENCERRAMENTO DA INSTRUÇÃO - VARA DO TRABALHO DE LUZIÂNIA

### GLENDAMARIA COELHO RIBEIRO

#### SUMARÍSSIMO

0 447,00

Nr. Processo	Ajuiz.	nc. Instruçã	Prazo
RTSum - 0010114-79.2014.5.18.0131	24/01/14	11/02/15	383
RTSum - 0010114-79.2014.5.18.0131	24/01/14	17/04/15	448
RTSum - 0010114-79.2014.5.18.0131	24/01/14	09/06/15	501
RTSum - 0011698-84.2014.5.18.0131	22/09/14	22/01/15	122
RTSum - 0011698-84.2014.5.18.0131	22/09/14	26/01/15	126
RTSum - 0011979-40.2014.5.18.0131	05/11/14	29/01/15	85
RTSum - 0012079-92.2014.5.18.0131	20/11/14	29/01/15	70
RTSum - 0012111-97.2014.5.18.0131	27/11/14	26/01/15	60

**Legenda:**  
**Ajuiz.** Data do Ajuizamento;  
**Enc. da Instrução:** Data da conclusão para proferir sentença;  
**Prazo:** Quantidade de dias decorridos do ajuizamento até o encerramento da instrução.

### GUILHERME BRINGEL MURICI

#### SUMARÍSSIMO

Qtd	Prazo Médio
39	27,29

Nr. Processo	Ajuiz.	nc. Instruçã	Prazo
RTSum - 0011241-18.2015.5.18.0131	23/06/15	07/10/15	106
RTSum - 0011725-33.2015.5.18.0131	28/08/15	07/10/15	40
RTSum - 0011728-85.2015.5.18.0131	28/08/15	08/10/15	41
RTSum - 0011734-92.2015.5.18.0131	29/08/15	07/10/15	39
RTSum - 0011800-72.2015.5.18.0131	08/09/15	07/10/15	29
RTSum - 0011805-94.2015.5.18.0131	08/09/15	07/10/15	29

**Legenda:**  
**Ajuiz.** Data do Ajuizamento;  
**Enc. da Instrução:** Data da conclusão para proferir sentença;  
**Prazo:** Quantidade de dias decorridos do ajuizamento até o encerramento da instrução.



## PRAZO MÉDIO ENTRE O AJUIZAMENTO E O ENCERRAMENTO DA INSTRUÇÃO - VARA DO TRABALHO DE LUZIÂNIA

### GUILHERME BRINGEL MURICI

#### SUMARÍSSIMO

Qtd	Prazo Médio
39	27,29

Nr. Processo	Ajuiz.	nc. Instruça	Prazo
RTSum - 0011806-79.2015.5.18.0131	09/09/15	07/10/15	28
RTSum - 0011807-64.2015.5.18.0131	09/09/15	07/10/15	28
RTSum - 0011816-26.2015.5.18.0131	09/09/15	07/10/15	28
RTSum - 0011818-93.2015.5.18.0131	10/09/15	08/10/15	28
RTSum - 0011819-78.2015.5.18.0131	10/09/15	08/10/15	28
RTSum - 0011826-70.2015.5.18.0131	10/09/15	07/10/15	27
RTSum - 0011828-40.2015.5.18.0131	11/09/15	07/10/15	26
RTSum - 0011829-25.2015.5.18.0131	11/09/15	07/10/15	26
RTSum - 0011837-02.2015.5.18.0131	13/09/15	07/10/15	24
RTSum - 0011838-84.2015.5.18.0131	13/09/15	07/10/15	24
RTSum - 0011850-98.2015.5.18.0131	14/09/15	07/10/15	23
RTSum - 0011855-23.2015.5.18.0131	14/09/15	07/10/15	23
RTSum - 0011862-15.2015.5.18.0131	16/09/15	07/10/15	21
RTSum - 0011862-15.2015.5.18.0131	16/09/15	17/11/15	62
RTSum - 0011863-97.2015.5.18.0131	16/09/15	07/10/15	21
RTSum - 0011865-67.2015.5.18.0131	16/09/15	07/10/15	21
RTSum - 0011871-74.2015.5.18.0131	17/09/15	07/10/15	20
RTSum - 0011872-59.2015.5.18.0131	17/09/15	07/10/15	20
RTSum - 0011872-59.2015.5.18.0131	17/09/15	17/11/15	61
RTSum - 0011873-44.2015.5.18.0131	17/09/15	07/10/15	20
RTSum - 0011883-88.2015.5.18.0131	18/09/15	07/10/15	19
RTSum - 0011884-73.2015.5.18.0131	18/09/15	07/10/15	19
RTSum - 0011885-58.2015.5.18.0131	18/09/15	07/10/15	19
RTSum - 0011886-43.2015.5.18.0131	18/09/15	07/10/15	19
RTSum - 0011887-28.2015.5.18.0131	18/09/15	07/10/15	19

**Legenda:**

**Ajuiz.** Data do Ajuizamento;

**Enc. da Instrução:** Data da conclusão para proferir sentença;

**Prazo:** Quantidade de dias decorridos do ajuizamento até o encerramento da instrução.





## PRAZO MÉDIO ENTRE O AJUIZAMENTO E O ENCERRAMENTO DA INSTRUÇÃO - VARA DO TRABALHO DE LUZIÂNIA

### GUILHERME BRINGEL MURICI

#### SUMARÍSSIMO

Qtd	Prazo Médio
39	27,29

Nr. Processo	Ajuiz.	nc. Instruçã	Prazo
RTSum - 0011888-13.2015.5.18.0131	18/09/15	07/10/15	19
RTSum - 0011893-35.2015.5.18.0131	18/09/15	07/10/15	19
RTSum - 0011894-20.2015.5.18.0131	18/09/15	18/10/15	30
RTSum - 0011894-20.2015.5.18.0131	18/09/15	17/11/15	60
RTSum - 0011895-05.2015.5.18.0131	18/09/15	07/10/15	19
RTSum - 0011927-10.2015.5.18.0131	23/09/15	06/10/15	13
RTSum - 0011928-92.2015.5.18.0131	23/09/15	06/10/15	13
RTSum - 0011929-77.2015.5.18.0131	23/09/15	06/10/15	13
RTSum - 0011930-62.2015.5.18.0131	23/09/15	06/10/15	13
RTSum - 0011949-68.2015.5.18.0131	28/09/15	06/10/15	8
RTSum - 0012002-49.2015.5.18.0131	05/10/15	06/10/15	1

**Legenda:**

Ajuiz. Data do Ajuizamento;

Enc. da Instrução: Data da conclusão para proferir sentença;

Prazo: Quantidade de dias decorridos do ajuizamento até o encerramento da instrução.

### RODRIGO DIAS DA FONSECA

#### SUMARÍSSIMO

Qtd	Prazo Médio
30	22,03

Nr. Processo	Ajuiz.	nc. Instruçã	Prazo
RTSum - 0010648-86.2015.5.18.0131	30/03/15	01/10/15	185
RTSum - 0011738-32.2015.5.18.0131	31/08/15	30/09/15	30
RTSum - 0011739-17.2015.5.18.0131	31/08/15	30/09/15	30

**Legenda:**

Ajuiz. Data do Ajuizamento;

Enc. da Instrução: Data da conclusão para proferir sentença;

Prazo: Quantidade de dias decorridos do ajuizamento até o encerramento da instrução.



## PRAZO MÉDIO ENTRE O AJUIZAMENTO E O ENCERRAMENTO DA INSTRUÇÃO - VARA DO TRABALHO DE LUZIÂNIA

### RODRIGO DIAS DA FONSECA

#### SUMARÍSSIMO

Qtd	Prazo Médio
30	22,03

Nr. Processo	Ajuiz.	nc. Instruçã	Prazo
RTSum - 0011744-39.2015.5.18.0131	01/09/15	01/10/15	30
RTSum - 0011750-46.2015.5.18.0131	01/09/15	01/10/15	30
RTSum - 0011752-16.2015.5.18.0131	01/09/15	01/10/15	30
RTSum - 0011756-53.2015.5.18.0131	01/09/15	01/10/15	30
RTSum - 0011788-58.2015.5.18.0131	04/09/15	01/10/15	27
RTSum - 0011791-13.2015.5.18.0131	06/09/15	01/10/15	25
RTSum - 0011792-95.2015.5.18.0131	07/09/15	01/10/15	24
RTSum - 0011793-80.2015.5.18.0131	07/09/15	01/10/15	24
RTSum - 0011795-50.2015.5.18.0131	07/09/15	01/10/15	24
RTSum - 0011836-17.2015.5.18.0131	13/09/15	01/10/15	18
RTSum - 0011858-75.2015.5.18.0131	15/09/15	29/09/15	14
RTSum - 0011898-57.2015.5.18.0131	21/09/15	30/09/15	9
RTSum - 0011912-41.2015.5.18.0131	22/09/15	01/10/15	9
RTSum - 0011914-11.2015.5.18.0131	22/09/15	01/10/15	9
RTSum - 0011915-93.2015.5.18.0131	22/09/15	01/10/15	9
RTSum - 0011916-78.2015.5.18.0131	22/09/15	01/10/15	9
RTSum - 0011917-63.2015.5.18.0131	22/09/15	01/10/15	9
RTSum - 0011918-48.2015.5.18.0131	22/09/15	01/10/15	9
RTSum - 0011919-33.2015.5.18.0131	22/09/15	01/10/15	9
RTSum - 0011921-03.2015.5.18.0131	22/09/15	01/10/15	9
RTSum - 0011922-85.2015.5.18.0131	22/09/15	02/10/15	10
RTSum - 0011923-70.2015.5.18.0131	22/09/15	02/10/15	10
RTSum - 0011924-55.2015.5.18.0131	22/09/15	02/10/15	10
RTSum - 0011926-25.2015.5.18.0131	22/09/15	02/10/15	10
RTSum - 0011933-17.2015.5.18.0131	23/09/15	02/10/15	9

**Legenda:**

**Ajuiz.** Data do Ajuizamento;

**Enc. da Instrução:** Data da conclusão para proferir sentença;

**Prazo:** Quantidade de dias decorridos do ajuizamento até o encerramento da instrução.



## PRAZO MÉDIO ENTRE O AJUIZAMENTO E O ENCERRAMENTO DA INSTRUÇÃO - VARA DO TRABALHO DE LUZIÂNIA

### RODRIGO DIAS DA FONSECA

#### SUMARÍSSIMO

Qtd	Prazo Médio
30	22,03

Nr. Processo	Ajuiz.	nc. Instruçã	Prazo
RTSum - 0011934-02.2015.5.18.0131	23/09/15	02/10/15	9
RTSum - 0011982-58.2015.5.18.0131	29/09/15	30/09/15	1

**Legenda:**  
Ajuiz. Data do Ajuizamento;  
Enc. da Instrução: Data da conclusão para proferir sentença;  
Prazo: Quantidade de dias decorridos do ajuizamento até o encerramento da instrução.

### ROSANA RABELLO PADOVANI MESSIAS

#### SUMARÍSSIMO

Qtd	Prazo Médio
502	37,53

Nr. Processo	Ajuiz.	nc. Instruçã	Prazo
RTSum - 0010003-61.2015.5.18.0131	03/01/15	22/04/15	109
RTSum - 0010010-53.2015.5.18.0131	07/01/15	29/01/15	22
RTSum - 0010012-23.2015.5.18.0131	07/01/15	29/01/15	22
RTSum - 0010020-97.2015.5.18.0131	12/01/15	12/01/15	0
RTSum - 0010029-59.2015.5.18.0131	14/01/15	22/01/15	8
RTSum - 0010044-28.2015.5.18.0131	16/01/15	30/01/15	14
RTSum - 0010044-28.2015.5.18.0131	16/01/15	09/02/15	24
RTSum - 0010048-65.2015.5.18.0131	16/01/15	21/01/15	5
RTSum - 0010055-57.2015.5.18.0131	19/01/15	20/01/15	1
RTSum - 0010066-86.2015.5.18.0131	20/01/15	29/01/15	9
RTSum - 0010074-63.2015.5.18.0131	20/01/15	21/01/15	1

**Legenda:**  
Ajuiz. Data do Ajuizamento;  
Enc. da Instrução: Data da conclusão para proferir sentença;  
Prazo: Quantidade de dias decorridos do ajuizamento até o encerramento da instrução.



## PRAZO MÉDIO ENTRE O AJUIZAMENTO E O ENCERRAMENTO DA INSTRUÇÃO - VARA DO TRABALHO DE LUZIÂNIA

**ROSANA RABELLO PADOVANI  
MESSIAS**

**SUMARÍSSIMO**

Qtd	Prazo Médio
502	37,53

Nr. Processo	Ajuiz.	nc. Instruçã	Prazo
RTSum - 0010083-25.2015.5.18.0131	21/01/15	09/09/15	231
RTSum - 0010083-25.2015.5.18.0131	21/01/15	10/09/15	232
RTSum - 0010083-25.2015.5.18.0131	21/01/15	11/10/15	263
RTSum - 0010086-77.2015.5.18.0131	21/01/15	27/02/15	37
RTSum - 0010086-77.2015.5.18.0131	21/01/15	20/03/15	58
RTSum - 0010086-77.2015.5.18.0131	21/01/15	26/08/15	217
RTSum - 0010086-77.2015.5.18.0131	21/01/15	21/09/15	243
RTSum - 0010089-32.2015.5.18.0131	21/01/15	03/02/15	13
RTSum - 0010091-02.2015.5.18.0131	21/01/15	03/02/15	13
RTSum - 0010093-69.2015.5.18.0131	21/01/15	03/02/15	13
RTSum - 0010101-46.2015.5.18.0131	22/01/15	29/01/15	7
RTSum - 0010102-31.2015.5.18.0131	22/01/15	29/01/15	7
RTSum - 0010103-16.2015.5.18.0131	22/01/15	04/02/15	13
RTSum - 0010104-98.2015.5.18.0131	22/01/15	04/02/15	13
RTSum - 0010106-68.2015.5.18.0131	22/01/15	04/02/15	13
RTSum - 0010116-15.2015.5.18.0131	26/01/15	04/02/15	9
RTSum - 0010117-97.2015.5.18.0131	26/01/15	04/02/15	9
RTSum - 0010118-82.2015.5.18.0131	26/01/15	25/02/15	30
RTSum - 0010119-67.2015.5.18.0131	26/01/15	05/03/15	38
RTSum - 0010128-29.2015.5.18.0131	26/01/15	05/02/15	10
RTSum - 0010130-96.2015.5.18.0131	26/01/15	05/02/15	10
RTSum - 0010132-66.2015.5.18.0131	26/01/15	05/02/15	10
RTSum - 0010133-51.2015.5.18.0131	26/01/15	05/02/15	10
RTSum - 0010134-36.2015.5.18.0131	26/01/15	05/02/15	10

**Legenda:**

**Ajuiz.** Data do Ajuizamento;

**Enc. da Instrução:** Data da conclusão para proferir sentença;

**Prazo:** Quantidade de dias decorridos do ajuizamento até o encerramento da instrução.



**PRAZO MÉDIO ENTRE O AJUIZAMENTO E O ENCERRAMENTO DA INSTRUÇÃO - VARA DO TRABALHO DE LUZIÂNIA**

**ROSANA RABELLO PADOVANI  
MESSIAS**

**SUMARÍSSIMO**

Qtd	Prazo Médio
502	37,53

Nr. Processo	Ajuiz.	nc. Instruçã	Prazo
RTSum - 0010135-21.2015.5.18.0131	26/01/15	05/02/15	10
RTSum - 0010137-88.2015.5.18.0131	26/01/15	05/02/15	10
RTSum - 0010140-43.2015.5.18.0131	26/01/15	05/02/15	10
RTSum - 0010143-95.2015.5.18.0131	26/01/15	11/02/15	16
RTSum - 0010144-80.2015.5.18.0131	26/01/15	11/02/15	16
RTSum - 0010145-65.2015.5.18.0131	26/01/15	11/02/15	16
RTSum - 0010146-50.2015.5.18.0131	26/01/15	11/02/15	16
RTSum - 0010147-35.2015.5.18.0131	26/01/15	11/02/15	16
RTSum - 0010148-20.2015.5.18.0131	26/01/15	11/02/15	16
RTSum - 0010157-79.2015.5.18.0131	28/01/15	29/01/15	1
RTSum - 0010163-86.2015.5.18.0131	28/01/15	25/02/15	28
RTSum - 0010166-41.2015.5.18.0131	28/01/15	26/02/15	29
RTSum - 0010167-26.2015.5.18.0131	28/01/15	23/02/15	26
RTSum - 0010168-11.2015.5.18.0131	28/01/15	26/02/15	29
RTSum - 0010169-93.2015.5.18.0131	28/01/15	26/02/15	29
RTSum - 0010170-78.2015.5.18.0131	28/01/15	26/02/15	29
RTSum - 0010171-63.2015.5.18.0131	28/01/15	25/02/15	28
RTSum - 0010172-48.2015.5.18.0131	28/01/15	26/02/15	29
RTSum - 0010179-40.2015.5.18.0131	28/01/15	25/02/15	28
RTSum - 0010184-62.2015.5.18.0131	28/01/15	05/03/15	36
RTSum - 0010184-62.2015.5.18.0131	28/01/15	06/05/15	98
RTSum - 0010189-84.2015.5.18.0131	29/01/15	29/01/15	0
RTSum - 0010193-24.2015.5.18.0131	29/01/15	30/01/15	1
RTSum - 0010202-83.2015.5.18.0131	29/01/15	25/02/15	27

**Legenda:**

**Ajuiz.** Data do Ajuizamento;

**Enc. da Instrução:** Data da conclusão para proferir sentença;

**Prazo:** Quantidade de dias decorridos do ajuizamento até o encerramento da instrução.



## PRAZO MÉDIO ENTRE O AJUIZAMENTO E O ENCERRAMENTO DA INSTRUÇÃO - VARA DO TRABALHO DE LUZIÂNIA

**ROSANA RABELLO PADOVANI  
MESSIAS**

**SUMARÍSSIMO**

Qtd	Prazo Médio
502	37,53

Nr. Processo	Ajuiz.	nc. Instruçã	Prazo
RTSum - 0010203-68.2015.5.18.0131	29/01/15	25/02/15	27
RTSum - 0010211-45.2015.5.18.0131	30/01/15	24/02/15	25
RTSum - 0010213-15.2015.5.18.0131	30/01/15	24/03/15	53
RTSum - 0010215-82.2015.5.18.0131	31/01/15	25/02/15	25
RTSum - 0010216-67.2015.5.18.0131	01/02/15	18/03/15	45
RTSum - 0010217-52.2015.5.18.0131	02/02/15	09/02/15	7
RTSum - 0010218-37.2015.5.18.0131	02/02/15	11/02/15	9
RTSum - 0010227-96.2015.5.18.0131	03/02/15	29/04/15	85
RTSum - 0010229-66.2015.5.18.0131	03/02/15	01/03/15	26
RTSum - 0010229-66.2015.5.18.0131	03/02/15	17/03/15	42
RTSum - 0010231-36.2015.5.18.0131	04/02/15	25/02/15	21
RTSum - 0010232-21.2015.5.18.0131	04/02/15	01/07/15	147
RTSum - 0010233-06.2015.5.18.0131	04/02/15	25/02/15	21
RTSum - 0010234-88.2015.5.18.0131	04/02/15	05/03/15	29
RTSum - 0010238-28.2015.5.18.0131	04/02/15	19/05/15	104
RTSum - 0010245-20.2015.5.18.0131	05/02/15	04/03/15	27
RTSum - 0010246-05.2015.5.18.0131	05/02/15	04/03/15	27
RTSum - 0010248-72.2015.5.18.0131	05/02/15	04/03/15	27
RTSum - 0010249-57.2015.5.18.0131	05/02/15	05/03/15	28
RTSum - 0010251-27.2015.5.18.0131	05/02/15	05/03/15	28
RTSum - 0010265-11.2015.5.18.0131	09/02/15	11/03/15	30
RTSum - 0010266-93.2015.5.18.0131	09/02/15	11/03/15	30
RTSum - 0010267-78.2015.5.18.0131	09/02/15	11/03/15	30
RTSum - 0010268-63.2015.5.18.0131	09/02/15	11/03/15	30

**Legenda:**

**Ajuiz.** Data do Ajuizamento;

**Enc. da Instrução:** Data da conclusão para proferir sentença;

**Prazo:** Quantidade de dias decorridos do ajuizamento até o encerramento da instrução.



## PRAZO MÉDIO ENTRE O AJUIZAMENTO E O ENCERRAMENTO DA INSTRUÇÃO - VARA DO TRABALHO DE LUZIÂNIA

**ROSANA RABELLO PADOVANI  
MESSIAS**

**SUMARÍSSIMO**

Qtd	Prazo Médio
502	37,53

Nr. Processo	Ajuiz.	nc. Instruçã	Prazo
RTSum - 0010269-48.2015.5.18.0131	09/02/15	23/02/15	14
RTSum - 0010271-18.2015.5.18.0131	09/02/15	23/02/15	14
RTSum - 0010285-02.2015.5.18.0131	10/02/15	12/03/15	30
RTSum - 0010290-24.2015.5.18.0131	10/02/15	12/03/15	30
RTSum - 0010290-24.2015.5.18.0131	10/02/15	16/03/15	34
RTSum - 0010295-46.2015.5.18.0131	11/02/15	25/02/15	14
RTSum - 0010308-45.2015.5.18.0131	13/02/15	19/03/15	34
RTSum - 0010321-44.2015.5.18.0131	18/02/15	18/03/15	28
RTSum - 0010322-29.2015.5.18.0131	18/02/15	18/03/15	28
RTSum - 0010323-14.2015.5.18.0131	18/02/15	18/03/15	28
RTSum - 0010336-13.2015.5.18.0131	20/02/15	19/03/15	27
RTSum - 0010343-05.2015.5.18.0131	21/02/15	18/03/15	25
RTSum - 0010344-87.2015.5.18.0131	21/02/15	18/03/15	25
RTSum - 0010353-49.2015.5.18.0131	23/02/15	19/03/15	24
RTSum - 0010361-26.2015.5.18.0131	23/02/15	12/03/15	17
RTSum - 0010363-93.2015.5.18.0131	23/02/15	11/03/15	16
RTSum - 0010366-48.2015.5.18.0131	24/02/15	17/09/15	205
RTSum - 0010366-48.2015.5.18.0131	24/02/15	11/10/15	229
RTSum - 0010367-33.2015.5.18.0131	24/02/15	11/03/15	15
RTSum - 0010368-18.2015.5.18.0131	24/02/15	19/03/15	23
RTSum - 0010381-17.2015.5.18.0131	25/02/15	20/03/15	23
RTSum - 0010390-76.2015.5.18.0131	26/02/15	09/07/15	133
RTSum - 0010390-76.2015.5.18.0131	26/02/15	23/08/15	178
RTSum - 0010396-83.2015.5.18.0131	27/02/15	26/03/15	27

**Legenda:**

**Ajuiz. Data do Ajuizamento;**

**Enc. da Instrução: Data da conclusão para proferir sentença;**

**Prazo: Quantidade de dias decorridos do ajuizamento até o encerramento da instrução.**



## PRAZO MÉDIO ENTRE O AJUIZAMENTO E O ENCERRAMENTO DA INSTRUÇÃO - VARA DO TRABALHO DE LUZIÂNIA

**ROSANA RABELLO PADOVANI  
MESSIAS**

**SUMARÍSSIMO**

Qtd	Prazo Médio
502	37,53

Nr. Processo	Ajuiz.	nc. Instruçã	Prazo
RTSum - 0010396-83.2015.5.18.0131	27/02/15	16/04/15	48
RTSum - 0010397-68.2015.5.18.0131	27/02/15	25/03/15	26
RTSum - 0010398-53.2015.5.18.0131	27/02/15	25/03/15	26
RTSum - 0010399-38.2015.5.18.0131	27/02/15	25/03/15	26
RTSum - 0010400-23.2015.5.18.0131	27/02/15	25/03/15	26
RTSum - 0010406-30.2015.5.18.0131	02/03/15	25/03/15	23
RTSum - 0010409-82.2015.5.18.0131	02/03/15	29/04/15	58
RTSum - 0010413-22.2015.5.18.0131	02/03/15	29/04/15	58
RTSum - 0010421-96.2015.5.18.0131	02/03/15	24/09/15	206
RTSum - 0010421-96.2015.5.18.0131	02/03/15	21/10/15	233
RTSum - 0010422-81.2015.5.18.0131	03/03/15	10/04/15	38
RTSum - 0010422-81.2015.5.18.0131	03/03/15	04/05/15	62
RTSum - 0010429-73.2015.5.18.0131	03/03/15	21/05/15	79
RTSum - 0010437-50.2015.5.18.0131	03/03/15	09/04/15	37
RTSum - 0010438-35.2015.5.18.0131	03/03/15	29/04/15	57
RTSum - 0010440-05.2015.5.18.0131	03/03/15	08/04/15	36
RTSum - 0010442-72.2015.5.18.0131	03/03/15	08/04/15	36
RTSum - 0010443-57.2015.5.18.0131	03/03/15	11/03/15	8
RTSum - 0010444-42.2015.5.18.0131	04/03/15	08/04/15	35
RTSum - 0010450-49.2015.5.18.0131	04/03/15	10/04/15	37
RTSum - 0010450-49.2015.5.18.0131	04/03/15	04/05/15	61
RTSum - 0010451-34.2015.5.18.0131	04/03/15	08/04/15	35
RTSum - 0010452-19.2015.5.18.0131	04/03/15	07/04/15	34
RTSum - 0010457-41.2015.5.18.0131	05/03/15	06/03/15	1

**Legenda:**

**Ajuiz.** Data do Ajuizamento;

**Enc. da Instrução:** Data da conclusão para proferir sentença;

**Prazo:** Quantidade de dias decorridos do ajuizamento até o encerramento da instrução.





## PRAZO MÉDIO ENTRE O AJUIZAMENTO E O ENCERRAMENTO DA INSTRUÇÃO - VARA DO TRABALHO DE LUZIÂNIA

**ROSANA RABELLO PADOVANI  
MESSIAS**

**SUMARÍSSIMO**

Qtd	Prazo Médio
502	37,53

Nr. Processo	Ajuiz.	nc. Instruçã	Prazo
RTSum - 0010459-11.2015.5.18.0131	05/03/15	06/03/15	1
RTSum - 0010461-78.2015.5.18.0131	05/03/15	08/04/15	34
RTSum - 0010463-48.2015.5.18.0131	05/03/15	08/04/15	34
RTSum - 0010468-70.2015.5.18.0131	05/03/15	09/04/15	35
RTSum - 0010470-40.2015.5.18.0131	05/03/15	15/04/15	41
RTSum - 0010472-10.2015.5.18.0131	05/03/15	09/04/15	35
RTSum - 0010481-69.2015.5.18.0131	06/03/15	20/05/15	75
RTSum - 0010484-24.2015.5.18.0131	08/03/15	15/04/15	38
RTSum - 0010485-09.2015.5.18.0131	09/03/15	15/04/15	37
RTSum - 0010489-46.2015.5.18.0131	09/03/15	27/03/15	18
RTSum - 0010491-16.2015.5.18.0131	09/03/15	12/05/15	64
RTSum - 0010493-83.2015.5.18.0131	10/03/15	08/04/15	29
RTSum - 0010495-53.2015.5.18.0131	10/03/15	16/04/15	37
RTSum - 0010498-08.2015.5.18.0131	10/03/15	23/04/15	44
RTSum - 0010498-08.2015.5.18.0131	10/03/15	14/05/15	65
RTSum - 0010503-30.2015.5.18.0131	10/03/15	10/04/15	31
RTSum - 0010504-15.2015.5.18.0131	10/03/15	22/04/15	43
RTSum - 0010507-67.2015.5.18.0131	11/03/15	26/03/15	15
RTSum - 0010514-59.2015.5.18.0131	12/03/15	10/04/15	29
RTSum - 0010515-44.2015.5.18.0131	12/03/15	22/04/15	41
RTSum - 0010516-29.2015.5.18.0131	13/03/15	22/04/15	40
RTSum - 0010517-14.2015.5.18.0131	13/03/15	16/03/15	3
RTSum - 0010518-96.2015.5.18.0131	14/03/15	15/04/15	32
RTSum - 0010519-81.2015.5.18.0131	14/03/15	27/04/15	44

**Legenda:**

**Ajuiz.** Data do Ajuizamento;

**Enc. da Instrução:** Data da conclusão para proferir sentença;

**Prazo:** Quantidade de dias decorridos do ajuizamento até o encerramento da instrução.



## PRAZO MÉDIO ENTRE O AJUIZAMENTO E O ENCERRAMENTO DA INSTRUÇÃO - VARA DO TRABALHO DE LUZIÂNIA

**ROSANA RABELLO PADOVANI  
MESSIAS**

**SUMARÍSSIMO**

Qtd	Prazo Médio
502	37,53

Nr. Processo	Ajuiz.	nc. Instruçã	Prazo
RTSum - 0010527-58.2015.5.18.0131	16/03/15	01/05/15	46
RTSum - 0010527-58.2015.5.18.0131	16/03/15	14/05/15	59
RTSum - 0010528-43.2015.5.18.0131	16/03/15	27/04/15	42
RTSum - 0010529-28.2015.5.18.0131	16/03/15	17/03/15	1
RTSum - 0010533-65.2015.5.18.0131	16/03/15	27/04/15	42
RTSum - 0010534-50.2015.5.18.0131	16/03/15	27/04/15	42
RTSum - 0010535-35.2015.5.18.0131	16/03/15	17/03/15	1
RTSum - 0010537-05.2015.5.18.0131	16/03/15	10/04/15	25
RTSum - 0010538-87.2015.5.18.0131	16/03/15	10/04/15	25
RTSum - 0010539-72.2015.5.18.0131	16/03/15	17/03/15	1
RTSum - 0010540-57.2015.5.18.0131	16/03/15	04/05/15	49
RTSum - 0010563-03.2015.5.18.0131	18/03/15	20/03/15	2
RTSum - 0010573-47.2015.5.18.0131	19/03/15	29/04/15	41
RTSum - 0010576-02.2015.5.18.0131	20/03/15	29/04/15	40
RTSum - 0010581-24.2015.5.18.0131	20/03/15	29/04/15	40
RTSum - 0010585-61.2015.5.18.0131	21/03/15	02/05/15	42
RTSum - 0010585-61.2015.5.18.0131	21/03/15	14/05/15	54
RTSum - 0010586-46.2015.5.18.0131	21/03/15	02/05/15	42
RTSum - 0010586-46.2015.5.18.0131	21/03/15	14/05/15	54
RTSum - 0010588-16.2015.5.18.0131	21/03/15	02/05/15	42
RTSum - 0010588-16.2015.5.18.0131	21/03/15	14/05/15	54
RTSum - 0010589-98.2015.5.18.0131	21/03/15	02/05/15	42
RTSum - 0010589-98.2015.5.18.0131	21/03/15	14/05/15	54
RTSum - 0010590-83.2015.5.18.0131	22/03/15	08/04/15	17

**Legenda:**

**Ajuiz.** Data do Ajuizamento;

**Enc. da Instrução:** Data da conclusão para proferir sentença;

**Prazo:** Quantidade de dias decorridos do ajuizamento até o encerramento da instrução.



**PRAZO MÉDIO ENTRE O AJUIZAMENTO E O ENCERRAMENTO DA INSTRUÇÃO - VARA DO TRABALHO DE LUZIÂNIA**

**ROSANA RABELLO PADOVANI  
MESSIAS**

**SUMARÍSSIMO**

Qtd	Prazo Médio
502	37,53

Nr. Processo	Ajuiz.	nc. Instruçã	Prazo
RTSum - 0010591-68.2015.5.18.0131	22/03/15	24/03/15	2
RTSum - 0010592-53.2015.5.18.0131	22/03/15	08/04/15	17
RTSum - 0010593-38.2015.5.18.0131	22/03/15	08/04/15	17
RTSum - 0010594-23.2015.5.18.0131	22/03/15	08/04/15	17
RTSum - 0010595-08.2015.5.18.0131	22/03/15	08/04/15	17
RTSum - 0010596-90.2015.5.18.0131	22/03/15	15/04/15	24
RTSum - 0010597-75.2015.5.18.0131	22/03/15	08/04/15	17
RTSum - 0010598-60.2015.5.18.0131	22/03/15	08/04/15	17
RTSum - 0010599-45.2015.5.18.0131	22/03/15	08/04/15	17
RTSum - 0010600-30.2015.5.18.0131	22/03/15	08/04/15	17
RTSum - 0010601-15.2015.5.18.0131	22/03/15	04/05/15	43
RTSum - 0010602-97.2015.5.18.0131	22/03/15	08/04/15	17
RTSum - 0010603-82.2015.5.18.0131	22/03/15	08/04/15	17
RTSum - 0010605-52.2015.5.18.0131	23/03/15	06/05/15	44
RTSum - 0010605-52.2015.5.18.0131	23/03/15	14/05/15	52
RTSum - 0010606-37.2015.5.18.0131	23/03/15	06/05/15	44
RTSum - 0010609-89.2015.5.18.0131	23/03/15	06/05/15	44
RTSum - 0010613-29.2015.5.18.0131	23/03/15	24/03/15	1
RTSum - 0010615-96.2015.5.18.0131	23/03/15	08/04/15	16
RTSum - 0010617-66.2015.5.18.0131	23/03/15	08/04/15	16
RTSum - 0010623-73.2015.5.18.0131	25/03/15	06/05/15	42
RTSum - 0010627-13.2015.5.18.0131	25/03/15	06/05/15	42
RTSum - 0010636-72.2015.5.18.0131	26/03/15	06/05/15	41
RTSum - 0010636-72.2015.5.18.0131	26/03/15	21/05/15	56

**Legenda:**

**Ajuiz.** Data do Ajuizamento;

**Enc. da Instrução:** Data da conclusão para proferir sentença;

**Prazo:** Quantidade de dias decorridos do ajuizamento até o encerramento da instrução.



## PRAZO MÉDIO ENTRE O AJUIZAMENTO E O ENCERRAMENTO DA INSTRUÇÃO - VARA DO TRABALHO DE LUZIÂNIA

**ROSANA RABELLO PADOVANI  
MESSIAS**

**SUMARÍSSIMO**

Qtd	Prazo Médio
502	37,53

Nr. Processo	Ajuiz.	nc. Instruçã	Prazo
RTSum - 0010638-42.2015.5.18.0131	26/03/15	04/05/15	39
RTSum - 0010639-27.2015.5.18.0131	26/03/15	14/05/15	49
RTSum - 0010643-64.2015.5.18.0131	27/03/15	14/05/15	48
RTSum - 0010644-49.2015.5.18.0131	27/03/15	21/05/15	55
RTSum - 0010645-34.2015.5.18.0131	30/03/15	11/06/15	73
RTSum - 0010651-41.2015.5.18.0131	30/03/15	21/05/15	52
RTSum - 0010652-26.2015.5.18.0131	30/03/15	12/05/15	43
RTSum - 0010658-33.2015.5.18.0131	31/03/15	08/07/15	99
RTSum - 0010659-18.2015.5.18.0131	31/03/15	01/06/15	62
RTSum - 0010666-10.2015.5.18.0131	31/03/15	13/05/15	43
RTSum - 0010673-02.2015.5.18.0131	31/03/15	14/05/15	44
RTSum - 0010674-84.2015.5.18.0131	31/03/15	15/04/15	15
RTSum - 0010678-24.2015.5.18.0131	02/04/15	20/05/15	48
RTSum - 0010680-91.2015.5.18.0131	02/04/15	14/05/15	42
RTSum - 0010681-76.2015.5.18.0131	03/04/15	22/04/15	19
RTSum - 0010682-61.2015.5.18.0131	03/04/15	29/04/15	26
RTSum - 0010683-46.2015.5.18.0131	03/04/15	04/05/15	31
RTSum - 0010685-16.2015.5.18.0131	04/04/15	01/06/15	58
RTSum - 0010686-98.2015.5.18.0131	04/04/15	20/05/15	46
RTSum - 0010693-61.2013.5.18.0131	05/06/13	22/07/15	777
RTSum - 0010693-90.2015.5.18.0131	06/04/15	15/04/15	9
RTSum - 0010698-15.2015.5.18.0131	06/04/15	21/05/15	45
RTSum - 0010708-59.2015.5.18.0131	08/04/15	14/05/15	36
RTSum - 0010715-51.2015.5.18.0131	08/04/15	17/04/15	9

**Legenda:**

**Ajuiz.** Data do Ajuizamento;

**Enc. da Instrução:** Data da conclusão para proferir sentença;

**Prazo:** Quantidade de dias decorridos do ajuizamento até o encerramento da instrução.



## PRAZO MÉDIO ENTRE O AJUIZAMENTO E O ENCERRAMENTO DA INSTRUÇÃO - VARA DO TRABALHO DE LUZIÂNIA

**ROSANA RABELLO PADOVANI  
MESSIAS**

**SUMARÍSSIMO**

Qtd	Prazo Médio
502	37,53

Nr. Processo	Ajuiz.	nc. Instruçã	Prazo
RTSum - 0010715-51.2015.5.18.0131	08/04/15	04/05/15	26
RTSum - 0010721-58.2015.5.18.0131	09/04/15	14/04/15	5
RTSum - 0010723-28.2015.5.18.0131	10/04/15	20/05/15	40
RTSum - 0010723-28.2015.5.18.0131	10/04/15	28/05/15	48
RTSum - 0010726-80.2015.5.18.0131	10/04/15	15/04/15	5
RTSum - 0010728-50.2015.5.18.0131	10/04/15	15/04/15	5
RTSum - 0010729-35.2015.5.18.0131	10/04/15	15/04/15	5
RTSum - 0010731-05.2015.5.18.0131	13/04/15	15/04/15	2
RTSum - 0010734-57.2015.5.18.0131	13/04/15	15/04/15	2
RTSum - 0010735-42.2015.5.18.0131	13/04/15	15/04/15	2
RTSum - 0010746-71.2015.5.18.0131	14/04/15	29/04/15	15
RTSum - 0010751-93.2015.5.18.0131	15/04/15	22/04/15	7
RTSum - 0010753-63.2015.5.18.0131	15/04/15	20/05/15	35
RTSum - 0010754-48.2015.5.18.0131	16/04/15	11/05/15	25
RTSum - 0010755-33.2015.5.18.0131	16/04/15	19/05/15	33
RTSum - 0010763-10.2015.5.18.0131	19/04/15	29/04/15	10
RTSum - 0010764-92.2015.5.18.0131	19/04/15	30/04/15	11
RTSum - 0010766-62.2015.5.18.0131	20/04/15	29/04/15	9
RTSum - 0010767-47.2015.5.18.0131	20/04/15	29/04/15	9
RTSum - 0010768-32.2015.5.18.0131	20/04/15	29/04/15	9
RTSum - 0010769-17.2015.5.18.0131	20/04/15	29/04/15	9
RTSum - 0010770-02.2015.5.18.0131	22/04/15	27/05/15	35
RTSum - 0010778-76.2015.5.18.0131	22/04/15	20/05/15	28
RTSum - 0010782-16.2015.5.18.0131	22/04/15	26/05/15	34

**Legenda:**

**Ajuiz. Data do Ajuizamento;**

**Enc. da Instrução: Data da conclusão para proferir sentença;**

**Prazo: Quantidade de dias decorridos do ajuizamento até o encerramento da instrução.**



## PRAZO MÉDIO ENTRE O AJUIZAMENTO E O ENCERRAMENTO DA INSTRUÇÃO - VARA DO TRABALHO DE LUZIÂNIA

**ROSANA RABELLO PADOVANI  
MESSIAS**

**SUMARÍSSIMO**

Qtd	Prazo Médio
502	37,53

Nr. Processo	Ajuiz.	nc. Instruçã	Prazo
RTSum - 0010783-98.2015.5.18.0131	22/04/15	26/05/15	34
RTSum - 0010785-68.2015.5.18.0131	22/04/15	01/06/15	40
RTSum - 0010793-45.2015.5.18.0131	24/04/15	01/06/15	38
RTSum - 0010800-37.2015.5.18.0131	27/04/15	27/05/15	30
RTSum - 0010801-22.2015.5.18.0131	27/04/15	27/05/15	30
RTSum - 0010803-89.2015.5.18.0131	27/04/15	29/04/15	2
RTSum - 0010804-74.2015.5.18.0131	27/04/15	29/04/15	2
RTSum - 0010805-59.2015.5.18.0131	27/04/15	29/04/15	2
RTSum - 0010807-29.2015.5.18.0131	27/04/15	27/05/15	30
RTSum - 0010808-14.2015.5.18.0131	27/04/15	27/05/15	30
RTSum - 0010811-66.2015.5.18.0131	28/04/15	20/05/15	22
RTSum - 0010814-21.2015.5.18.0131	28/04/15	27/05/15	29
RTSum - 0010814-21.2015.5.18.0131	28/04/15	30/06/15	63
RTSum - 0010823-80.2015.5.18.0131	29/04/15	07/05/15	8
RTSum - 0010835-94.2015.5.18.0131	30/04/15	28/05/15	28
RTSum - 0010835-94.2015.5.18.0131	30/04/15	30/06/15	61
RTSum - 0010845-41.2015.5.18.0131	05/05/15	17/06/15	43
RTSum - 0010845-41.2015.5.18.0131	05/05/15	01/07/15	57
RTSum - 0010847-11.2015.5.18.0131	05/05/15	17/06/15	43
RTSum - 0010848-93.2015.5.18.0131	05/05/15	06/05/15	1
RTSum - 0010850-63.2015.5.18.0131	05/05/15	17/06/15	43
RTSum - 0010855-85.2015.5.18.0131	06/05/15	01/06/15	26
RTSum - 0010858-40.2015.5.18.0131	06/05/15	21/05/15	15
RTSum - 0010860-10.2015.5.18.0131	06/05/15	20/05/15	14

**Legenda:**

**Ajuiz.** Data do Ajuizamento;

**Enc. da Instrução:** Data da conclusão para proferir sentença;

**Prazo:** Quantidade de dias decorridos do ajuizamento até o encerramento da instrução.



## PRAZO MÉDIO ENTRE O AJUIZAMENTO E O ENCERRAMENTO DA INSTRUÇÃO - VARA DO TRABALHO DE LUZIÂNIA

**ROSANA RABELLO PADOVANI  
MESSIAS**

**SUMARÍSSIMO**

Qtd	Prazo Médio
502	37,53

Nr. Processo	Ajuiz.	nc. Instruçã	Prazo
RTSum - 0010875-76.2015.5.18.0131	07/05/15	27/05/15	20
RTSum - 0010877-46.2015.5.18.0131	07/05/15	20/05/15	13
RTSum - 0010904-29.2015.5.18.0131	13/05/15	10/06/15	28
RTSum - 0010904-29.2015.5.18.0131	13/05/15	30/06/15	48
RTSum - 0010906-96.2015.5.18.0131	13/05/15	27/05/15	14
RTSum - 0010909-51.2015.5.18.0131	13/05/15	27/05/15	14
RTSum - 0010910-36.2015.5.18.0131	13/05/15	27/05/15	14
RTSum - 0010912-06.2015.5.18.0131	14/05/15	28/05/15	14
RTSum - 0010919-95.2015.5.18.0131	14/05/15	03/06/15	20
RTSum - 0010928-57.2015.5.18.0131	15/05/15	27/05/15	12
RTSum - 0010929-42.2015.5.18.0131	15/05/15	28/05/15	13
RTSum - 0010938-04.2015.5.18.0131	18/05/15	28/05/15	10
RTSum - 0010940-71.2015.5.18.0131	19/05/15	19/05/15	0
RTSum - 0010942-41.2015.5.18.0131	19/05/15	17/06/15	29
RTSum - 0010943-26.2015.5.18.0131	19/05/15	17/06/15	29
RTSum - 0010945-93.2015.5.18.0131	19/05/15	03/06/15	15
RTSum - 0010951-03.2015.5.18.0131	19/05/15	03/06/15	15
RTSum - 0010952-85.2015.5.18.0131	19/05/15	03/06/15	15
RTSum - 0010958-92.2015.5.18.0131	19/05/15	28/05/15	9
RTSum - 0010959-77.2015.5.18.0131	19/05/15	02/07/15	44
RTSum - 0010967-54.2015.5.18.0131	20/05/15	21/05/15	1
RTSum - 0010968-39.2015.5.18.0131	20/05/15	21/05/15	1
RTSum - 0010969-24.2015.5.18.0131	20/05/15	21/05/15	1
RTSum - 0010973-61.2015.5.18.0131	21/05/15	10/06/15	20

**Legenda:**

**Ajuiz.** Data do Ajuizamento;

**Enc. da Instrução:** Data da conclusão para proferir sentença;

**Prazo:** Quantidade de dias decorridos do ajuizamento até o encerramento da instrução.



## PRAZO MÉDIO ENTRE O AJUIZAMENTO E O ENCERRAMENTO DA INSTRUÇÃO - VARA DO TRABALHO DE LUZIÂNIA

### ROSANA RABELLO PADOVANI MESSIAS

#### SUMARÍSSIMO

Qtd	Prazo Médio
502	37,53

Nr. Processo	Ajuiz.	nc. Instruçã	Prazo
RTSum - 0010979-68.2015.5.18.0131	21/05/15	10/06/15	20
RTSum - 0010980-53.2015.5.18.0131	21/05/15	10/06/15	20
RTSum - 0010980-53.2015.5.18.0131	21/05/15	07/07/15	47
RTSum - 0010983-42.2014.5.18.0131	28/05/14	15/01/15	232
RTSum - 0010983-42.2014.5.18.0131	28/05/14	23/01/15	240
RTSum - 0010994-37.2015.5.18.0131	25/05/15	28/05/15	3
RTSum - 0010995-22.2015.5.18.0131	25/05/15	10/06/15	16
RTSum - 0010995-22.2015.5.18.0131	25/05/15	30/06/15	36
RTSum - 0010997-89.2015.5.18.0131	25/05/15	17/06/15	23
RTSum - 0010998-74.2015.5.18.0131	25/05/15	17/06/15	23
RTSum - 0011000-44.2015.5.18.0131	25/05/15	17/06/15	23
RTSum - 0011002-14.2015.5.18.0131	25/05/15	17/06/15	23
RTSum - 0011010-88.2015.5.18.0131	26/05/15	11/06/15	16
RTSum - 0011028-12.2015.5.18.0131	27/05/15	11/06/15	15
RTSum - 0011029-94.2015.5.18.0131	27/05/15	11/06/15	15
RTSum - 0011033-34.2015.5.18.0131	27/05/15	24/06/15	28
RTSum - 0011035-04.2015.5.18.0131	27/05/15	17/06/15	21
RTSum - 0011037-71.2015.5.18.0131	27/05/15	03/06/15	7
RTSum - 0011039-41.2015.5.18.0131	28/05/15	10/06/15	13
RTSum - 0011053-25.2015.5.18.0131	31/05/15	25/06/15	25
RTSum - 0011053-25.2015.5.18.0131	31/05/15	14/07/15	44
RTSum - 0011054-10.2015.5.18.0131	01/06/15	10/06/15	9
RTSum - 0011055-92.2015.5.18.0131	01/06/15	10/06/15	9
RTSum - 0011058-47.2015.5.18.0131	01/06/15	10/06/15	9

**Legenda:**

**Ajuiz.** Data do Ajuizamento;

**Enc. da Instrução:** Data da conclusão para proferir sentença;

**Prazo:** Quantidade de dias decorridos do ajuizamento até o encerramento da instrução.





## PRAZO MÉDIO ENTRE O AJUIZAMENTO E O ENCERRAMENTO DA INSTRUÇÃO - VARA DO TRABALHO DE LUZIÂNIA

**ROSANA RABELLO PADOVANI  
MESSIAS**

**SUMARÍSSIMO**

Qtd	Prazo Médio
502	37,53

Nr. Processo	Ajuiz.	nc. Instruçã	Prazo
RTSum - 0011059-32.2015.5.18.0131	01/06/15	10/06/15	9
RTSum - 0011063-69.2015.5.18.0131	01/06/15	10/06/15	9
RTSum - 0011082-75.2015.5.18.0131	03/06/15	01/07/15	28
RTSum - 0011098-29.2015.5.18.0131	05/06/15	24/06/15	19
RTSum - 0011099-14.2015.5.18.0131	05/06/15	08/06/15	3
RTSum - 0011106-06.2015.5.18.0131	07/06/15	24/06/15	17
RTSum - 0011106-06.2015.5.18.0131	07/06/15	14/07/15	37
RTSum - 0011109-58.2015.5.18.0131	08/06/15	02/07/15	24
RTSum - 0011110-43.2015.5.18.0131	08/06/15	25/06/15	17
RTSum - 0011110-43.2015.5.18.0131	08/06/15	14/07/15	36
RTSum - 0011111-28.2015.5.18.0131	08/06/15	25/06/15	17
RTSum - 0011112-13.2015.5.18.0131	08/06/15	25/06/15	17
RTSum - 0011113-95.2015.5.18.0131	08/06/15	25/06/15	17
RTSum - 0011113-95.2015.5.18.0131	08/06/15	14/07/15	36
RTSum - 0011117-35.2015.5.18.0131	08/06/15	17/06/15	9
RTSum - 0011118-20.2015.5.18.0131	08/06/15	25/06/15	17
RTSum - 0011170-16.2015.5.18.0131	15/06/15	01/07/15	16
RTSum - 0011171-98.2015.5.18.0131	15/06/15	01/07/15	16
RTSum - 0011172-83.2015.5.18.0131	15/06/15	01/07/15	16
RTSum - 0011173-68.2015.5.18.0131	15/06/15	01/07/15	16
RTSum - 0011174-53.2015.5.18.0131	15/06/15	01/07/15	16
RTSum - 0011175-38.2015.5.18.0131	15/06/15	01/07/15	16
RTSum - 0011176-23.2015.5.18.0131	15/06/15	01/07/15	16
RTSum - 0011177-08.2015.5.18.0131	15/06/15	01/07/15	16

**Legenda:**

**Ajuiz.** Data do Ajuizamento;

**Enc. da Instrução:** Data da conclusão para proferir sentença;

**Prazo:** Quantidade de dias decorridos do ajuizamento até o encerramento da instrução.



**PRAZO MÉDIO ENTRE O AJUIZAMENTO E O ENCERRAMENTO DA INSTRUÇÃO - VARA DO TRABALHO DE LUZIÂNIA**

**ROSANA RABELLO PADOVANI  
MESSIAS**

**SUMARÍSSIMO**

Qtd	Prazo Médio
502	37,53

Nr. Processo	Ajuiz.	nc. Instruçã	Prazo
RTSum - 0011181-45.2015.5.18.0131	15/06/15	02/07/15	17
RTSum - 0011196-14.2015.5.18.0131	16/06/15	25/06/15	9
RTSum - 0011196-14.2015.5.18.0131	16/06/15	06/07/15	20
RTSum - 0011196-14.2015.5.18.0131	16/06/15	14/07/15	28
RTSum - 0011197-96.2015.5.18.0131	16/06/15	02/07/15	16
RTSum - 0011198-81.2015.5.18.0131	17/06/15	25/06/15	8
RTSum - 0011198-81.2015.5.18.0131	17/06/15	14/07/15	27
RTSum - 0011215-20.2015.5.18.0131	19/06/15	13/07/15	24
RTSum - 0011216-05.2015.5.18.0131	19/06/15	01/07/15	12
RTSum - 0011217-87.2015.5.18.0131	19/06/15	01/07/15	12
RTSum - 0011233-41.2015.5.18.0131	22/06/15	08/07/15	16
RTSum - 0011234-26.2015.5.18.0131	22/06/15	08/07/15	16
RTSum - 0011236-93.2015.5.18.0131	22/06/15	15/07/15	23
RTSum - 0011241-18.2015.5.18.0131	23/06/15	08/07/15	15
RTSum - 0011250-77.2015.5.18.0131	24/06/15	02/07/15	8
RTSum - 0011251-62.2015.5.18.0131	24/06/15	02/07/15	8
RTSum - 0011252-47.2015.5.18.0131	24/06/15	08/07/15	14
RTSum - 0011253-32.2015.5.18.0131	24/06/15	02/07/15	8
RTSum - 0011254-17.2015.5.18.0131	24/06/15	02/07/15	8
RTSum - 0011258-54.2015.5.18.0131	24/06/15	15/07/15	21
RTSum - 0011261-09.2015.5.18.0131	25/06/15	25/06/15	0
RTSum - 0011263-76.2015.5.18.0131	25/06/15	08/07/15	13
RTSum - 0011273-23.2015.5.18.0131	26/06/15	09/07/15	13
RTSum - 0011285-37.2015.5.18.0131	26/06/15	09/07/15	13

**Legenda:**

**Ajuiz.** Data do Ajuizamento;

**Enc. da Instrução:** Data da conclusão para proferir sentença;

**Prazo:** Quantidade de dias decorridos do ajuizamento até o encerramento da instrução.



## PRAZO MÉDIO ENTRE O AJUIZAMENTO E O ENCERRAMENTO DA INSTRUÇÃO - VARA DO TRABALHO DE LUZIÂNIA

### ROSANA RABELLO PADOVANI MESSIAS

#### SUMARÍSSIMO

Qtd	Prazo Médio
502	37,53

Nr. Processo	Ajuiz.	nc. Instruçã	Prazo
RTSum - 0011285-37.2015.5.18.0131	26/06/15	23/08/15	58
RTSum - 0011287-07.2015.5.18.0131	27/06/15	09/07/15	12
RTSum - 0011288-89.2015.5.18.0131	27/06/15	09/07/15	12
RTSum - 0011289-74.2015.5.18.0131	27/06/15	09/07/15	12
RTSum - 0011293-14.2015.5.18.0131	29/06/15	08/07/15	9
RTSum - 0011317-42.2015.5.18.0131	02/07/15	15/07/15	13
RTSum - 0011324-34.2015.5.18.0131	02/07/15	15/07/15	13
RTSum - 0011324-34.2015.5.18.0131	02/07/15	23/08/15	52
RTSum - 0011325-19.2015.5.18.0131	02/07/15	13/07/15	11
RTSum - 0011326-04.2015.5.18.0131	03/07/15	15/07/15	12
RTSum - 0011332-11.2015.5.18.0131	06/07/15	15/07/15	9
RTSum - 0011335-63.2015.5.18.0131	07/07/15	22/07/15	15
RTSum - 0011359-91.2015.5.18.0131	09/07/15	10/07/15	1
RTSum - 0011391-96.2015.5.18.0131	15/07/15	16/07/15	1
RTSum - 0011443-29.2014.5.18.0131	12/08/14	21/01/15	162
RTSum - 0011461-16.2015.5.18.0131	24/07/15	13/08/15	20
RTSum - 0011462-98.2015.5.18.0131	24/07/15	13/08/15	20
RTSum - 0011476-82.2015.5.18.0131	27/07/15	11/09/15	46
RTSum - 0011476-82.2015.5.18.0131	27/07/15	11/10/15	76
RTSum - 0011487-14.2015.5.18.0131	28/07/15	13/08/15	16
RTSum - 0011487-14.2015.5.18.0131	28/07/15	07/09/15	41
RTSum - 0011521-86.2015.5.18.0131	03/08/15	19/08/15	16
RTSum - 0011524-41.2015.5.18.0131	03/08/15	19/08/15	16
RTSum - 0011526-11.2015.5.18.0131	03/08/15	19/08/15	16

**Legenda:**

**Ajuiz.** Data do Ajuizamento;

**Enc. da Instrução:** Data da conclusão para proferir sentença;

**Prazo:** Quantidade de dias decorridos do ajuizamento até o encerramento da instrução.



## PRAZO MÉDIO ENTRE O AJUIZAMENTO E O ENCERRAMENTO DA INSTRUÇÃO - VARA DO TRABALHO DE LUZIÂNIA

**ROSANA RABELLO PADOVANI  
MESSIAS**

**SUMARÍSSIMO**

Qtd	Prazo Médio
502	37,53

Nr. Processo	Ajuiz.	nc. Instruçã	Prazo
RTSum - 0011532-18.2015.5.18.0131	04/08/15	19/08/15	15
RTSum - 0011532-18.2015.5.18.0131	04/08/15	07/09/15	34
RTSum - 0011536-55.2015.5.18.0131	05/08/15	19/08/15	14
RTSum - 0011536-55.2015.5.18.0131	05/08/15	07/09/15	33
RTSum - 0011538-25.2015.5.18.0131	05/08/15	19/08/15	14
RTSum - 0011539-10.2015.5.18.0131	05/08/15	19/08/15	14
RTSum - 0011539-10.2015.5.18.0131	05/08/15	15/09/15	41
RTSum - 0011540-92.2015.5.18.0131	05/08/15	19/08/15	14
RTSum - 0011544-32.2015.5.18.0131	05/08/15	20/08/15	15
RTSum - 0011545-17.2015.5.18.0131	05/08/15	31/08/15	26
RTSum - 0011547-84.2015.5.18.0131	05/08/15	20/08/15	15
RTSum - 0011548-69.2015.5.18.0131	05/08/15	20/08/15	15
RTSum - 0011564-23.2015.5.18.0131	07/08/15	26/08/15	19
RTSum - 0011564-23.2015.5.18.0131	07/08/15	22/09/15	46
RTSum - 0011571-15.2015.5.18.0131	07/08/15	27/08/15	20
RTSum - 0011577-22.2015.5.18.0131	09/08/15	27/08/15	18
RTSum - 0011583-29.2015.5.18.0131	10/08/15	27/08/15	17
RTSum - 0011587-66.2015.5.18.0131	10/08/15	26/08/15	16
RTSum - 0011587-66.2015.5.18.0131	10/08/15	22/09/15	43
RTSum - 0011590-21.2015.5.18.0131	10/08/15	26/08/15	16
RTSum - 0011610-46.2014.5.18.0131	09/09/14	29/01/15	142
RTSum - 0011611-31.2014.5.18.0131	09/09/14	15/04/15	218
RTSum - 0011611-31.2014.5.18.0131	09/09/14	17/04/15	220
RTSum - 0011616-19.2015.5.18.0131	13/08/15	02/09/15	20

**Legenda:**

**Ajuiz.** Data do Ajuizamento;

**Enc. da Instrução:** Data da conclusão para proferir sentença;

**Prazo:** Quantidade de dias decorridos do ajuizamento até o encerramento da instrução.



## PRAZO MÉDIO ENTRE O AJUIZAMENTO E O ENCERRAMENTO DA INSTRUÇÃO - VARA DO TRABALHO DE LUZIÂNIA

**ROSANA RABELLO PADOVANI  
MESSIAS**

**SUMARÍSSIMO**

Qtd	Prazo Médio
502	37,53

Nr. Processo	Ajuiz.	nc. Instruçã	Prazo
RTSum - 0011617-04.2015.5.18.0131	13/08/15	02/09/15	20
RTSum - 0011617-04.2015.5.18.0131	13/08/15	22/09/15	40
RTSum - 0011618-86.2015.5.18.0131	13/08/15	02/09/15	20
RTSum - 0011619-71.2015.5.18.0131	13/08/15	02/09/15	20
RTSum - 0011624-93.2015.5.18.0131	14/08/15	02/09/15	19
RTSum - 0011628-33.2015.5.18.0131	18/08/15	02/09/15	15
RTSum - 0011629-18.2015.5.18.0131	18/08/15	02/09/15	15
RTSum - 0011632-70.2015.5.18.0131	19/08/15	03/09/15	15
RTSum - 0011633-55.2015.5.18.0131	19/08/15	03/09/15	15
RTSum - 0011635-25.2015.5.18.0131	21/08/15	16/09/15	26
RTSum - 0011636-10.2015.5.18.0131	21/08/15	16/09/15	26
RTSum - 0011637-92.2015.5.18.0131	21/08/15	16/09/15	26
RTSum - 0011653-46.2015.5.18.0131	24/08/15	09/09/15	16
RTSum - 0011653-46.2015.5.18.0131	24/08/15	27/09/15	34
RTSum - 0011657-83.2015.5.18.0131	24/08/15	09/09/15	16
RTSum - 0011658-68.2015.5.18.0131	24/08/15	09/09/15	16
RTSum - 0011658-68.2015.5.18.0131	24/08/15	27/09/15	34
RTSum - 0011661-23.2015.5.18.0131	24/08/15	09/09/15	16
RTSum - 0011663-27.2014.5.18.0131	16/09/14	26/02/15	163
RTSum - 0011664-75.2015.5.18.0131	24/08/15	09/09/15	16
RTSum - 0011665-60.2015.5.18.0131	24/08/15	10/09/15	17
RTSum - 0011667-30.2015.5.18.0131	24/08/15	03/09/15	10
RTSum - 0011669-97.2015.5.18.0131	24/08/15	03/09/15	10
RTSum - 0011672-52.2015.5.18.0131	24/08/15	10/09/15	17

**Legenda:**

**Ajuiz.** Data do Ajuizamento;

**Enc. da Instrução:** Data da conclusão para proferir sentença;

**Prazo:** Quantidade de dias decorridos do ajuizamento até o encerramento da instrução.



**PRAZO MÉDIO ENTRE O AJUIZAMENTO E O ENCERRAMENTO DA INSTRUÇÃO - VARA DO TRABALHO DE LUZIÂNIA**

**ROSANA RABELLO PADOVANI  
MESSIAS**

**SUMARÍSSIMO**

Qtd	Prazo Médio
502	37,53

Nr. Processo	Ajuiz.	nc. Instruçã	Prazo
RTSum - 0011673-37.2015.5.18.0131	24/08/15	31/08/15	7
RTSum - 0011674-22.2015.5.18.0131	25/08/15	16/09/15	22
RTSum - 0011675-07.2015.5.18.0131	25/08/15	16/09/15	22
RTSum - 0011679-44.2015.5.18.0131	25/08/15	17/09/15	23
RTSum - 0011681-14.2015.5.18.0131	25/08/15	17/09/15	23
RTSum - 0011682-96.2015.5.18.0131	26/08/15	17/09/15	22
RTSum - 0011682-96.2015.5.18.0131	26/08/15	16/10/15	51
RTSum - 0011683-81.2015.5.18.0131	26/08/15	24/09/15	29
RTSum - 0011684-66.2015.5.18.0131	26/08/15	16/09/15	21
RTSum - 0011686-36.2015.5.18.0131	26/08/15	24/09/15	29
RTSum - 0011690-73.2015.5.18.0131	26/08/15	24/09/15	29
RTSum - 0011691-58.2015.5.18.0131	26/08/15	09/09/15	14
RTSum - 0011695-95.2015.5.18.0131	26/08/15	24/09/15	29
RTSum - 0011696-80.2015.5.18.0131	26/08/15	24/09/15	29
RTSum - 0011697-65.2015.5.18.0131	26/08/15	24/09/15	29
RTSum - 0011698-50.2015.5.18.0131	26/08/15	24/09/15	29
RTSum - 0011699-35.2015.5.18.0131	26/08/15	18/09/15	23
RTSum - 0011702-87.2015.5.18.0131	28/08/15	08/09/15	11
RTSum - 0011705-42.2015.5.18.0131	28/08/15	16/09/15	19
RTSum - 0011706-27.2015.5.18.0131	28/08/15	16/09/15	19
RTSum - 0011707-12.2015.5.18.0131	28/08/15	16/09/15	19
RTSum - 0011708-94.2015.5.18.0131	28/08/15	16/09/15	19
RTSum - 0011709-79.2015.5.18.0131	28/08/15	16/09/15	19
RTSum - 0011710-64.2015.5.18.0131	28/08/15	16/09/15	19

**Legenda:**

**Ajuiz.** Data do Ajuizamento;

**Enc. da Instrução:** Data da conclusão para proferir sentença;

**Prazo:** Quantidade de dias decorridos do ajuizamento até o encerramento da instrução.



## PRAZO MÉDIO ENTRE O AJUIZAMENTO E O ENCERRAMENTO DA INSTRUÇÃO - VARA DO TRABALHO DE LUZIÂNIA

**ROSANA RABELLO PADOVANI  
MESSIAS**

**SUMARÍSSIMO**

Qtd	Prazo Médio
502	37,53

Nr. Processo	Ajuiz.	nc. Instruçã	Prazo
RTSum - 0011711-49.2015.5.18.0131	28/08/15	17/09/15	20
RTSum - 0011712-34.2015.5.18.0131	28/08/15	17/09/15	20
RTSum - 0011713-19.2015.5.18.0131	28/08/15	24/09/15	27
RTSum - 0011714-04.2015.5.18.0131	28/08/15	24/09/15	27
RTSum - 0011715-86.2015.5.18.0131	28/08/15	24/09/15	27
RTSum - 0011716-71.2015.5.18.0131	28/08/15	24/09/15	27
RTSum - 0011717-56.2015.5.18.0131	28/08/15	24/09/15	27
RTSum - 0011719-26.2015.5.18.0131	28/08/15	11/09/15	14
RTSum - 0011719-60.2014.5.18.0131	24/09/14	11/02/15	140
RTSum - 0011721-93.2015.5.18.0131	28/08/15	11/09/15	14
RTSum - 0011722-78.2015.5.18.0131	28/08/15	11/09/15	14
RTSum - 0011723-63.2015.5.18.0131	28/08/15	11/09/15	14
RTSum - 0011723-97.2014.5.18.0131	25/09/14	11/02/15	139
RTSum - 0011726-18.2015.5.18.0131	28/08/15	11/09/15	14
RTSum - 0011727-03.2015.5.18.0131	28/08/15	11/09/15	14
RTSum - 0011729-70.2015.5.18.0131	28/08/15	11/09/15	14
RTSum - 0011740-02.2015.5.18.0131	31/08/15	22/09/15	22
RTSum - 0011751-31.2015.5.18.0131	01/09/15	16/09/15	15
RTSum - 0011755-68.2015.5.18.0131	01/09/15	24/09/15	23
RTSum - 0011760-90.2015.5.18.0131	02/09/15	16/09/15	14
RTSum - 0011762-60.2015.5.18.0131	02/09/15	17/09/15	15
RTSum - 0011765-15.2015.5.18.0131	03/09/15	17/09/15	14
RTSum - 0011769-52.2015.5.18.0131	03/09/15	25/09/15	22
RTSum - 0011770-37.2015.5.18.0131	03/09/15	17/09/15	14

**Legenda:**

**Ajuiz.** Data do Ajuizamento;

**Enc. da Instrução:** Data da conclusão para proferir sentença;

**Prazo:** Quantidade de dias decorridos do ajuizamento até o encerramento da instrução.



**PRAZO MÉDIO ENTRE O AJUIZAMENTO E O ENCERRAMENTO DA INSTRUÇÃO - VARA DO TRABALHO DE LUZIÂNIA**

**ROSANA RABELLO PADOVANI  
MESSIAS**

**SUMARÍSSIMO**

Qtd	Prazo Médio
502	37,53

Nr. Processo	Ajuiz.	nc. Instruçã	Prazo
RTSum - 0011789-43.2015.5.18.0131	05/09/15	09/09/15	4
RTSum - 0011821-82.2014.5.18.0131	09/10/14	02/02/15	116
RTSum - 0011842-24.2015.5.18.0131	14/09/15	24/09/15	10
RTSum - 0011848-31.2015.5.18.0131	14/09/15	24/09/15	10
RTSum - 0011873-78.2014.5.18.0131	16/10/14	17/03/15	152
RTSum - 0011892-84.2014.5.18.0131	21/10/14	23/01/15	94
RTSum - 0011892-84.2014.5.18.0131	21/10/14	09/02/15	111
RTSum - 0011912-75.2014.5.18.0131	29/10/14	13/01/15	76
RTSum - 0011963-86.2014.5.18.0131	05/11/14	25/03/15	140
RTSum - 0011973-33.2014.5.18.0131	05/11/14	20/01/15	76
RTSum - 0011973-33.2014.5.18.0131	05/11/14	23/01/15	79
RTSum - 0011973-33.2014.5.18.0131	05/11/14	15/02/15	102
RTSum - 0012013-15.2014.5.18.0131	11/11/14	16/04/15	156
RTSum - 0012059-04.2014.5.18.0131	18/11/14	21/01/15	64
RTSum - 0012060-86.2014.5.18.0131	19/11/14	21/01/15	63
RTSum - 0012061-71.2014.5.18.0131	19/11/14	21/01/15	63
RTSum - 0012062-56.2014.5.18.0131	19/11/14	23/01/15	65
RTSum - 0012063-41.2014.5.18.0131	19/11/14	12/02/15	85
RTSum - 0012064-26.2014.5.18.0131	19/11/14	21/01/15	63
RTSum - 0012065-11.2014.5.18.0131	19/11/14	21/01/15	63
RTSum - 0012066-93.2014.5.18.0131	19/11/14	21/01/15	63
RTSum - 0012112-82.2014.5.18.0131	27/11/14	13/01/15	47
RTSum - 0012113-67.2014.5.18.0131	27/11/14	13/01/15	47
RTSum - 0012125-81.2014.5.18.0131	28/11/14	13/01/15	46

**Legenda:**

**Ajuiz. Data do Ajuizamento;**

**Enc. da Instrução: Data da conclusão para proferir sentença;**

**Prazo: Quantidade de dias decorridos do ajuizamento até o encerramento da instrução.**





## PRAZO MÉDIO ENTRE O AJUIZAMENTO E O ENCERRAMENTO DA INSTRUÇÃO - VARA DO TRABALHO DE LUZIÂNIA

**ROSANA RABELLO PADOVANI  
MESSIAS**

**SUMARÍSSIMO**

Qtd	Prazo Médio
502	37,53

Nr. Processo	Ajuiz.	nc. Instruçã	Prazo
RTSum - 0012125-81.2014.5.18.0131	28/11/14	23/01/15	56
RTSum - 0012129-21.2014.5.18.0131	28/11/14	24/02/15	88
RTSum - 0012137-95.2014.5.18.0131	01/12/14	29/04/15	149
RTSum - 0012138-80.2014.5.18.0131	01/12/14	20/05/15	170
RTSum - 0012139-65.2014.5.18.0131	01/12/14	30/04/15	150
RTSum - 0012140-50.2014.5.18.0131	01/12/14	30/04/15	150
RTSum - 0012141-35.2014.5.18.0131	01/12/14	13/01/15	43
RTSum - 0012148-27.2014.5.18.0131	02/12/14	14/01/15	43
RTSum - 0012149-12.2014.5.18.0131	02/12/14	14/01/15	43
RTSum - 0012153-49.2014.5.18.0131	03/12/14	14/01/15	42
RTSum - 0012156-04.2014.5.18.0131	04/12/14	14/01/15	41
RTSum - 0012157-86.2014.5.18.0131	04/12/14	15/01/15	42
RTSum - 0012158-71.2014.5.18.0131	04/12/14	14/01/15	41
RTSum - 0012159-56.2014.5.18.0131	04/12/14	15/01/15	42
RTSum - 0012159-56.2014.5.18.0131	04/12/14	28/01/15	55
RTSum - 0012160-41.2014.5.18.0131	04/12/14	23/01/15	50
RTSum - 0012161-26.2014.5.18.0131	04/12/14	15/01/15	42
RTSum - 0012161-26.2014.5.18.0131	04/12/14	11/02/15	69
RTSum - 0012162-11.2014.5.18.0131	04/12/14	15/01/15	42
RTSum - 0012162-11.2014.5.18.0131	04/12/14	28/01/15	55
RTSum - 0012163-93.2014.5.18.0131	05/12/14	20/01/15	46
RTSum - 0012165-63.2014.5.18.0131	05/12/14	20/01/15	46
RTSum - 0012174-25.2014.5.18.0131	06/12/14	23/01/15	48
RTSum - 0012174-25.2014.5.18.0131	06/12/14	09/02/15	65

**Legenda:**

**Ajuiz.** Data do Ajuizamento;

**Enc. da Instrução:** Data da conclusão para proferir sentença;

**Prazo:** Quantidade de dias decorridos do ajuizamento até o encerramento da instrução.



## PRAZO MÉDIO ENTRE O AJUIZAMENTO E O ENCERRAMENTO DA INSTRUÇÃO - VARA DO TRABALHO DE LUZIÂNIA

### ROSANA RABELLO PADOVANI MESSIAS

#### SUMARÍSSIMO

Qtd	Prazo Médio
502	37,53

Nr. Processo	Ajuiz.	nc. Instruçã	Prazo
RTSum - 0012175-10.2014.5.18.0131	06/12/14	20/01/15	45
RTSum - 0012176-92.2014.5.18.0131	06/12/14	26/01/15	51
RTSum - 0012182-02.2014.5.18.0131	08/12/14	23/01/15	46
RTSum - 0012182-02.2014.5.18.0131	08/12/14	11/02/15	65
RTSum - 0012184-69.2014.5.18.0131	09/12/14	30/01/15	52
RTSum - 0012184-69.2014.5.18.0131	09/12/14	15/02/15	68
RTSum - 0012188-09.2014.5.18.0131	09/12/14	23/01/15	45
RTSum - 0012188-09.2014.5.18.0131	09/12/14	09/02/15	62
RTSum - 0012195-98.2014.5.18.0131	12/12/14	04/03/15	82
RTSum - 0012197-68.2014.5.18.0131	12/12/14	27/01/15	46
RTSum - 0012200-23.2014.5.18.0131	12/12/14	13/01/15	32
RTSum - 0012204-60.2014.5.18.0131	12/12/14	21/01/15	40
RTSum - 0012205-45.2014.5.18.0131	12/12/14	21/01/15	40
RTSum - 0012207-15.2014.5.18.0131	12/12/14	21/01/15	40
RTSum - 0012208-97.2014.5.18.0131	12/12/14	21/01/15	40
RTSum - 0012209-82.2014.5.18.0131	12/12/14	21/01/15	40
RTSum - 0012210-67.2014.5.18.0131	13/12/14	20/01/15	38
RTSum - 0012211-52.2014.5.18.0131	13/12/14	22/01/15	40
RTSum - 0012229-73.2014.5.18.0131	15/12/14	12/03/15	87
RTSum - 0012236-65.2014.5.18.0131	16/12/14	22/01/15	37
RTSum - 0012245-27.2014.5.18.0131	17/12/14	13/01/15	27
RTSum - 0012249-64.2014.5.18.0131	17/12/14	13/01/15	27
RTSum - 0012254-86.2014.5.18.0131	18/12/14	13/01/15	26
RTSum - 0012254-86.2014.5.18.0131	18/12/14	23/01/15	36

**Legenda:**

**Ajuiz.** Data do Ajuizamento;

**Enc. da Instrução:** Data da conclusão para proferir sentença;

**Prazo:** Quantidade de dias decorridos do ajuizamento até o encerramento da instrução.



## PRAZO MÉDIO ENTRE O AJUIZAMENTO E O ENCERRAMENTO DA INSTRUÇÃO - VARA DO TRABALHO DE LUZIÂNIA

### ROSANA RABELLO PADOVANI MESSIAS

#### SUMARÍSSIMO

Qtd	Prazo Médio
502	37,53

Nr. Processo	Ajuiz.	nc. Instruçã	Prazo
RTSum - 0012258-26.2014.5.18.0131	19/12/14	15/01/15	27
RTSum - 0012269-55.2014.5.18.0131	19/12/14	22/01/15	34
RTSum - 0012272-10.2014.5.18.0131	22/12/14	28/01/15	37
RTSum - 0012272-10.2014.5.18.0131	22/12/14	09/02/15	49
RTSum - 0012285-09.2014.5.18.0131	30/12/14	30/01/15	31
RTSum - 0012285-09.2014.5.18.0131	30/12/14	15/02/15	47

**Legenda:**

**Ajuiz.** Data do Ajuizamento;

**Enc. da Instrução:** Data da conclusão para proferir sentença;

**Prazo:** Quantidade de dias decorridos do ajuizamento até o encerramento da instrução.

### VIVIANE PEREIRA DE FREITAS

#### SUMARÍSSIMO

Qtd	Prazo Médio
394	31,27

Nr. Processo	Ajuiz.	nc. Instruçã	Prazo
RTSum - 0010030-44.2015.5.18.0131	14/01/15	26/01/15	12
RTSum - 0010032-14.2015.5.18.0131	15/01/15	26/01/15	11
RTSum - 0010037-07.2013.5.18.0131	16/01/13	16/07/15	911
RTSum - 0010052-05.2015.5.18.0131	18/01/15	13/04/15	85
RTSum - 0010052-05.2015.5.18.0131	18/01/15	13/04/15	85
RTSum - 0010052-05.2015.5.18.0131	18/01/15	16/04/15	88
RTSum - 0010052-05.2015.5.18.0131	18/01/15	17/04/15	89

**Legenda:**

**Ajuiz.** Data do Ajuizamento;

**Enc. da Instrução:** Data da conclusão para proferir sentença;

**Prazo:** Quantidade de dias decorridos do ajuizamento até o encerramento da instrução.



## PRAZO MÉDIO ENTRE O AJUIZAMENTO E O ENCERRAMENTO DA INSTRUÇÃO - VARA DO TRABALHO DE LUZIÂNIA

### VIVIANE PEREIRA DE FREITAS

#### SUMARÍSSIMO

Qtd	Prazo Médio
394	31,27

Nr. Processo	Ajuiz.	nc. Instruçã	Prazo
RTSum - 0010057-27.2015.5.18.0131	19/01/15	02/02/15	14
RTSum - 0010059-94.2015.5.18.0131	20/01/15	27/01/15	7
RTSum - 0010060-79.2015.5.18.0131	20/01/15	27/01/15	7
RTSum - 0010061-64.2015.5.18.0131	20/01/15	10/02/15	21
RTSum - 0010061-64.2015.5.18.0131	20/01/15	10/02/15	21
RTSum - 0010065-04.2015.5.18.0131	20/01/15	02/02/15	13
RTSum - 0010075-48.2015.5.18.0131	20/01/15	02/02/15	13
RTSum - 0010076-33.2015.5.18.0131	21/01/15	02/02/15	12
RTSum - 0010077-18.2015.5.18.0131	21/01/15	02/02/15	12
RTSum - 0010078-03.2015.5.18.0131	21/01/15	02/02/15	12
RTSum - 0010079-85.2015.5.18.0131	21/01/15	02/02/15	12
RTSum - 0010087-62.2015.5.18.0131	21/01/15	03/02/15	13
RTSum - 0010088-47.2015.5.18.0131	21/01/15	02/02/15	12
RTSum - 0010090-17.2015.5.18.0131	21/01/15	03/02/15	13
RTSum - 0010092-84.2015.5.18.0131	21/01/15	16/07/15	176
RTSum - 0010098-91.2015.5.18.0131	21/01/15	09/02/15	19
RTSum - 0010099-76.2015.5.18.0131	22/01/15	27/07/15	186
RTSum - 0010108-38.2015.5.18.0131	23/01/15	10/02/15	18
RTSum - 0010112-75.2015.5.18.0131	23/01/15	11/02/15	19
RTSum - 0010119-67.2015.5.18.0131	26/01/15	12/03/15	45
RTSum - 0010120-52.2015.5.18.0131	26/01/15	23/02/15	28
RTSum - 0010121-37.2015.5.18.0131	26/01/15	23/02/15	28
RTSum - 0010122-22.2015.5.18.0131	26/01/15	23/02/15	28
RTSum - 0010123-07.2015.5.18.0131	26/01/15	23/02/15	28
RTSum - 0010124-89.2015.5.18.0131	26/01/15	23/02/15	28

**Legenda:**

**Ajuiz.** Data do Ajuizamento;

**Enc. da Instrução:** Data da conclusão para proferir sentença;

**Prazo:** Quantidade de dias decorridos do ajuizamento até o encerramento da instrução.



## PRAZO MÉDIO ENTRE O AJUIZAMENTO E O ENCERRAMENTO DA INSTRUÇÃO - VARA DO TRABALHO DE LUZIÂNIA

### VIVIANE PEREIRA DE FREITAS

#### SUMARÍSSIMO

Qtd	Prazo Médio
394	31,27

Nr. Processo	Ajuiz.	nc. Instruçã	Prazo
RTSum - 0010126-59.2015.5.18.0131	26/01/15	17/03/15	50
RTSum - 0010127-44.2015.5.18.0131	26/01/15	09/02/15	14
RTSum - 0010128-29.2015.5.18.0131	26/01/15	08/05/15	102
RTSum - 0010129-14.2015.5.18.0131	26/01/15	09/02/15	14
RTSum - 0010131-81.2015.5.18.0131	26/01/15	17/06/15	142
RTSum - 0010149-05.2015.5.18.0131	27/01/15	06/04/15	69
RTSum - 0010150-87.2015.5.18.0131	27/01/15	28/01/15	1
RTSum - 0010153-42.2015.5.18.0131	28/01/15	10/02/15	13
RTSum - 0010154-27.2015.5.18.0131	28/01/15	29/01/15	1
RTSum - 0010155-12.2015.5.18.0131	28/01/15	10/02/15	13
RTSum - 0010156-94.2015.5.18.0131	28/01/15	10/02/15	13
RTSum - 0010158-64.2015.5.18.0131	28/01/15	10/02/15	13
RTSum - 0010159-49.2015.5.18.0131	28/01/15	10/02/15	13
RTSum - 0010160-34.2015.5.18.0131	28/01/15	10/02/15	13
RTSum - 0010162-04.2015.5.18.0131	28/01/15	10/02/15	13
RTSum - 0010173-33.2015.5.18.0131	28/01/15	24/02/15	27
RTSum - 0010174-18.2015.5.18.0131	28/01/15	10/02/15	13
RTSum - 0010175-03.2015.5.18.0131	28/01/15	10/02/15	13
RTSum - 0010176-85.2015.5.18.0131	28/01/15	24/02/15	27
RTSum - 0010177-70.2015.5.18.0131	28/01/15	24/02/15	27
RTSum - 0010178-55.2015.5.18.0131	28/01/15	24/02/15	27
RTSum - 0010180-25.2015.5.18.0131	28/01/15	24/02/15	27
RTSum - 0010183-77.2015.5.18.0131	28/01/15	10/02/15	13
RTSum - 0010187-17.2015.5.18.0131	28/01/15	23/02/15	26
RTSum - 0010190-69.2015.5.18.0131	29/01/15	30/01/15	1

**Legenda:**

**Ajuiz.** Data do Ajuizamento;

**Enc. da Instrução:** Data da conclusão para proferir sentença;

**Prazo:** Quantidade de dias decorridos do ajuizamento até o encerramento da instrução.



## PRAZO MÉDIO ENTRE O AJUIZAMENTO E O ENCERRAMENTO DA INSTRUÇÃO - VARA DO TRABALHO DE LUZIÂNIA

### VIVIANE PEREIRA DE FREITAS

#### SUMARÍSSIMO

Qtd	Prazo Médio
394	31,27

Nr. Processo	Ajuiz.	nc. Instruça	Prazo
RTSum - 0010194-09.2015.5.18.0131	29/01/15	25/02/15	27
RTSum - 0010195-91.2015.5.18.0131	29/01/15	24/02/15	26
RTSum - 0010198-46.2015.5.18.0131	29/01/15	10/02/15	12
RTSum - 0010201-98.2015.5.18.0131	29/01/15	24/02/15	26
RTSum - 0010206-23.2015.5.18.0131	30/01/15	02/03/15	31
RTSum - 0010214-97.2015.5.18.0131	30/01/15	02/03/15	31
RTSum - 0010219-22.2015.5.18.0131	03/02/15	05/03/15	30
RTSum - 0010221-89.2015.5.18.0131	03/02/15	05/03/15	30
RTSum - 0010222-74.2015.5.18.0131	03/02/15	02/03/15	27
RTSum - 0010224-44.2015.5.18.0131	03/02/15	02/03/15	27
RTSum - 0010226-14.2015.5.18.0131	03/02/15	25/02/15	22
RTSum - 0010252-12.2015.5.18.0131	05/02/15	09/03/15	32
RTSum - 0010255-64.2015.5.18.0131	06/02/15	09/03/15	31
RTSum - 0010262-56.2015.5.18.0131	06/02/15	09/02/15	3
RTSum - 0010264-26.2015.5.18.0131	06/02/15	09/03/15	31
RTSum - 0010270-33.2015.5.18.0131	09/02/15	23/02/15	14
RTSum - 0010272-03.2015.5.18.0131	09/02/15	23/02/15	14
RTSum - 0010274-70.2015.5.18.0131	09/02/15	09/03/15	28
RTSum - 0010275-55.2015.5.18.0131	09/02/15	09/03/15	28
RTSum - 0010276-40.2015.5.18.0131	09/02/15	09/03/15	28
RTSum - 0010280-77.2015.5.18.0131	10/02/15	10/03/15	28
RTSum - 0010281-62.2015.5.18.0131	10/02/15	10/03/15	28
RTSum - 0010282-47.2015.5.18.0131	10/02/15	29/06/15	139
RTSum - 0010283-32.2015.5.18.0131	10/02/15	10/03/15	28
RTSum - 0010284-17.2015.5.18.0131	10/02/15	10/03/15	28

**Legenda:**

**Ajuiz.** Data do Ajuizamento;

**Enc. da Instrução:** Data da conclusão para proferir sentença;

**Prazo:** Quantidade de dias decorridos do ajuizamento até o encerramento da instrução.



## PRAZO MÉDIO ENTRE O AJUIZAMENTO E O ENCERRAMENTO DA INSTRUÇÃO - VARA DO TRABALHO DE LUZIÂNIA

### VIVIANE PEREIRA DE FREITAS

#### SUMARÍSSIMO

Qtd	Prazo Médio
394	31,27

Nr. Processo	Ajuiz.	nc. Instruçã	Prazo
RTSum - 0010289-39.2015.5.18.0131	10/02/15	16/03/15	34
RTSum - 0010292-91.2015.5.18.0131	11/02/15	16/03/15	33
RTSum - 0010293-76.2015.5.18.0131	11/02/15	16/03/15	33
RTSum - 0010297-16.2015.5.18.0131	11/02/15	16/03/15	33
RTSum - 0010300-68.2015.5.18.0131	12/02/15	16/03/15	32
RTSum - 0010301-53.2015.5.18.0131	12/02/15	16/03/15	32
RTSum - 0010305-90.2015.5.18.0131	12/02/15	17/03/15	33
RTSum - 0010306-75.2015.5.18.0131	13/02/15	17/03/15	32
RTSum - 0010315-37.2015.5.18.0131	17/02/15	16/03/15	27
RTSum - 0010318-89.2015.5.18.0131	18/02/15	17/03/15	27
RTSum - 0010319-74.2015.5.18.0131	18/02/15	17/03/15	27
RTSum - 0010320-59.2015.5.18.0131	18/02/15	17/03/15	27
RTSum - 0010345-72.2015.5.18.0131	21/02/15	02/03/15	9
RTSum - 0010354-34.2015.5.18.0131	23/02/15	23/03/15	28
RTSum - 0010355-19.2015.5.18.0131	23/02/15	23/03/15	28
RTSum - 0010369-03.2015.5.18.0131	24/02/15	24/03/15	28
RTSum - 0010370-85.2015.5.18.0131	24/02/15	24/03/15	28
RTSum - 0010371-70.2015.5.18.0131	24/02/15	24/03/15	28
RTSum - 0010377-77.2015.5.18.0131	24/02/15	09/03/15	13
RTSum - 0010382-02.2015.5.18.0131	25/02/15	17/07/15	142
RTSum - 0010383-84.2015.5.18.0131	25/02/15	23/03/15	26
RTSum - 0010384-69.2015.5.18.0131	25/02/15	23/03/15	26
RTSum - 0010385-54.2015.5.18.0131	25/02/15	23/03/15	26
RTSum - 0010386-39.2015.5.18.0131	25/02/15	23/03/15	26
RTSum - 0010392-46.2015.5.18.0131	27/02/15	04/03/15	5

**Legenda:**

**Ajuiz.** Data do Ajuizamento;

**Enc. da Instrução:** Data da conclusão para proferir sentença;

**Prazo:** Quantidade de dias decorridos do ajuizamento até o encerramento da instrução.



## PRAZO MÉDIO ENTRE O AJUIZAMENTO E O ENCERRAMENTO DA INSTRUÇÃO - VARA DO TRABALHO DE LUZIÂNIA

### VIVIANE PEREIRA DE FREITAS

#### SUMARÍSSIMO

Qtd	Prazo Médio
394	31,27

Nr. Processo	Ajuiz.	nc. Instruçã	Prazo
RTSum - 0010412-37.2015.5.18.0131	02/03/15	06/04/15	35
RTSum - 0010414-07.2015.5.18.0131	02/03/15	06/04/15	35
RTSum - 0010415-89.2015.5.18.0131	02/03/15	06/04/15	35
RTSum - 0010416-74.2015.5.18.0131	02/03/15	06/04/15	35
RTSum - 0010418-44.2015.5.18.0131	02/03/15	06/04/15	35
RTSum - 0010419-29.2015.5.18.0131	02/03/15	06/04/15	35
RTSum - 0010420-14.2015.5.18.0131	02/03/15	06/04/15	35
RTSum - 0010432-28.2015.5.18.0131	03/03/15	07/04/15	35
RTSum - 0010433-13.2015.5.18.0131	03/03/15	07/04/15	35
RTSum - 0010434-95.2015.5.18.0131	03/03/15	07/04/15	35
RTSum - 0010435-80.2015.5.18.0131	03/03/15	07/04/15	35
RTSum - 0010441-87.2015.5.18.0131	03/03/15	22/07/15	141
RTSum - 0010446-12.2015.5.18.0131	04/03/15	13/04/15	40
RTSum - 0010447-94.2015.5.18.0131	04/03/15	13/04/15	40
RTSum - 0010454-86.2015.5.18.0131	05/03/15	13/04/15	39
RTSum - 0010456-56.2015.5.18.0131	05/03/15	08/04/15	34
RTSum - 0010460-93.2015.5.18.0131	05/03/15	08/04/15	34
RTSum - 0010462-63.2015.5.18.0131	05/03/15	08/04/15	34
RTSum - 0010464-33.2015.5.18.0131	05/03/15	08/04/15	34
RTSum - 0010467-85.2015.5.18.0131	05/03/15	13/04/15	39
RTSum - 0010482-54.2015.5.18.0131	06/03/15	13/04/15	38
RTSum - 0010492-98.2015.5.18.0131	10/03/15	08/04/15	29
RTSum - 0010497-23.2015.5.18.0131	10/03/15	28/04/15	49
RTSum - 0010536-20.2015.5.18.0131	16/03/15	17/03/15	1
RTSum - 0010545-79.2015.5.18.0131	17/03/15	06/04/15	20

**Legenda:**

**Ajuiz.** Data do Ajuizamento;

**Enc. da Instrução:** Data da conclusão para proferir sentença;

**Prazo:** Quantidade de dias decorridos do ajuizamento até o encerramento da instrução.





## PRAZO MÉDIO ENTRE O AJUIZAMENTO E O ENCERRAMENTO DA INSTRUÇÃO - VARA DO TRABALHO DE LUZIÂNIA

### VIVIANE PEREIRA DE FREITAS

#### SUMARÍSSIMO

Qtd	Prazo Médio
394	31,27

Nr. Processo	Ajuiz.	nc. Instruça	Prazo
RTSum - 0010546-64.2015.5.18.0131	17/03/15	27/04/15	41
RTSum - 0010556-11.2015.5.18.0131	17/03/15	27/04/15	41
RTSum - 0010557-93.2015.5.18.0131	18/03/15	27/04/15	40
RTSum - 0010558-78.2015.5.18.0131	18/03/15	27/04/15	40
RTSum - 0010559-63.2015.5.18.0131	18/03/15	28/04/15	41
RTSum - 0010560-48.2015.5.18.0131	18/03/15	28/04/15	41
RTSum - 0010562-18.2015.5.18.0131	18/03/15	28/04/15	41
RTSum - 0010564-85.2015.5.18.0131	18/03/15	22/04/15	35
RTSum - 0010607-22.2015.5.18.0131	23/03/15	22/07/15	121
RTSum - 0010632-35.2015.5.18.0131	26/03/15	26/03/15	0
RTSum - 0010634-05.2015.5.18.0131	26/03/15	13/04/15	18
RTSum - 0010639-27.2015.5.18.0131	26/03/15	17/07/15	113
RTSum - 0010654-93.2015.5.18.0131	31/03/15	22/07/15	113
RTSum - 0010696-45.2015.5.18.0131	06/04/15	06/04/15	0
RTSum - 0010697-30.2015.5.18.0131	06/04/15	16/06/15	71
RTSum - 0010707-74.2015.5.18.0131	08/04/15	27/04/15	19
RTSum - 0010710-29.2015.5.18.0131	08/04/15	09/04/15	1
RTSum - 0010743-19.2015.5.18.0131	14/04/15	06/08/15	114
RTSum - 0010798-67.2015.5.18.0131	27/04/15	02/07/15	66
RTSum - 0010842-86.2015.5.18.0131	04/05/15	10/08/15	98
RTSum - 0010859-25.2015.5.18.0131	06/05/15	08/06/15	33
RTSum - 0010861-92.2015.5.18.0131	07/05/15	08/06/15	32
RTSum - 0010866-17.2015.5.18.0131	07/05/15	22/07/15	76
RTSum - 0010867-02.2015.5.18.0131	07/05/15	22/07/15	76
RTSum - 0010868-84.2015.5.18.0131	07/05/15	22/07/15	76

**Legenda:**

**Ajuiz.** Data do Ajuizamento;

**Enc. da Instrução:** Data da conclusão para proferir sentença;

**Prazo:** Quantidade de dias decorridos do ajuizamento até o encerramento da instrução.



## PRAZO MÉDIO ENTRE O AJUIZAMENTO E O ENCERRAMENTO DA INSTRUÇÃO - VARA DO TRABALHO DE LUZIÂNIA

### VIVIANE PEREIRA DE FREITAS

#### SUMARÍSSIMO

Qtd	Prazo Médio
394	31,27

Nr. Processo	Ajuiz.	nc. Instruçã	Prazo
RTSum - 0010869-69.2015.5.18.0131	07/05/15	22/07/15	76
RTSum - 0010870-54.2015.5.18.0131	07/05/15	22/07/15	76
RTSum - 0010872-24.2015.5.18.0131	07/05/15	08/06/15	32
RTSum - 0010876-61.2015.5.18.0131	07/05/15	17/06/15	41
RTSum - 0010877-46.2015.5.18.0131	07/05/15	09/06/15	33
RTSum - 0010885-23.2015.5.18.0131	09/05/15	09/06/15	31
RTSum - 0010886-08.2015.5.18.0131	09/05/15	22/07/15	74
RTSum - 0010887-90.2015.5.18.0131	11/05/15	22/07/15	72
RTSum - 0010888-75.2015.5.18.0131	11/05/15	11/06/15	31
RTSum - 0010890-45.2015.5.18.0131	11/05/15	08/06/15	28
RTSum - 0010898-22.2015.5.18.0131	12/05/15	08/06/15	27
RTSum - 0010901-74.2015.5.18.0131	13/05/15	16/06/15	34
RTSum - 0010921-65.2015.5.18.0131	15/05/15	15/06/15	31
RTSum - 0010922-50.2015.5.18.0131	15/05/15	15/06/15	31
RTSum - 0010923-35.2015.5.18.0131	15/05/15	23/07/15	69
RTSum - 0010924-20.2015.5.18.0131	15/05/15	15/06/15	31
RTSum - 0010925-05.2015.5.18.0131	15/05/15	23/07/15	69
RTSum - 0010926-87.2015.5.18.0131	15/05/15	15/06/15	31
RTSum - 0010927-72.2015.5.18.0131	15/05/15	15/06/15	31
RTSum - 0010936-34.2015.5.18.0131	18/05/15	23/07/15	66
RTSum - 0010937-19.2015.5.18.0131	18/05/15	16/06/15	29
RTSum - 0010944-11.2015.5.18.0131	19/05/15	21/07/15	63
RTSum - 0010950-18.2015.5.18.0131	19/05/15	26/06/15	38
RTSum - 0010954-55.2015.5.18.0131	19/05/15	24/06/15	36
RTSum - 0010957-10.2015.5.18.0131	19/05/15	08/06/15	20

**Legenda:**

**Ajuiz.** Data do Ajuizamento;

**Enc. da Instrução:** Data da conclusão para proferir sentença;

**Prazo:** Quantidade de dias decorridos do ajuizamento até o encerramento da instrução.



## PRAZO MÉDIO ENTRE O AJUIZAMENTO E O ENCERRAMENTO DA INSTRUÇÃO - VARA DO TRABALHO DE LUZIÂNIA

### VIVIANE PEREIRA DE FREITAS

#### SUMARÍSSIMO

Qtd	Prazo Médio
394	31,27

Nr. Processo	Ajuiz.	nc. Instruçã	Prazo
RTSum - 0010974-46.2015.5.18.0131	21/05/15	28/07/15	68
RTSum - 0010984-90.2015.5.18.0131	22/05/15	22/06/15	31
RTSum - 0010985-75.2015.5.18.0131	22/05/15	22/06/15	31
RTSum - 0010986-60.2015.5.18.0131	22/05/15	22/06/15	31
RTSum - 0010987-45.2015.5.18.0131	22/05/15	22/06/15	31
RTSum - 0010988-30.2015.5.18.0131	22/05/15	22/06/15	31
RTSum - 0010992-67.2015.5.18.0131	23/05/15	09/06/15	17
RTSum - 0010993-52.2015.5.18.0131	23/05/15	08/06/15	16
RTSum - 0011030-79.2015.5.18.0131	27/05/15	08/06/15	12
RTSum - 0011031-64.2015.5.18.0131	27/05/15	08/06/15	12
RTSum - 0011032-49.2015.5.18.0131	27/05/15	22/07/15	56
RTSum - 0011036-86.2015.5.18.0131	27/05/15	03/06/15	7
RTSum - 0011038-56.2015.5.18.0131	27/05/15	03/06/15	7
RTSum - 0011040-26.2015.5.18.0131	28/05/15	22/06/15	25
RTSum - 0011041-11.2015.5.18.0131	28/05/15	08/06/15	11
RTSum - 0011045-48.2015.5.18.0131	29/05/15	08/06/15	10
RTSum - 0011048-03.2015.5.18.0131	29/05/15	09/06/15	11
RTSum - 0011052-40.2015.5.18.0131	31/05/15	09/06/15	9
RTSum - 0011062-84.2015.5.18.0131	01/06/15	15/06/15	14
RTSum - 0011068-91.2015.5.18.0131	02/06/15	16/06/15	14
RTSum - 0011069-76.2015.5.18.0131	02/06/15	28/07/15	56
RTSum - 0011083-60.2015.5.18.0131	03/06/15	31/07/15	58
RTSum - 0011085-30.2015.5.18.0131	03/06/15	29/06/15	26
RTSum - 0011086-15.2015.5.18.0131	03/06/15	23/06/15	20
RTSum - 0011087-97.2015.5.18.0131	03/06/15	23/06/15	20

**Legenda:**

**Ajuiz.** Data do Ajuizamento;

**Enc. da Instrução:** Data da conclusão para proferir sentença;

**Prazo:** Quantidade de dias decorridos do ajuizamento até o encerramento da instrução.



## PRAZO MÉDIO ENTRE O AJUIZAMENTO E O ENCERRAMENTO DA INSTRUÇÃO - VARA DO TRABALHO DE LUZIÂNIA

### VIVIANE PEREIRA DE FREITAS

#### SUMARÍSSIMO

Qtd	Prazo Médio
394	31,27

Nr. Processo	Ajuiz.	nc. Instruçã	Prazo
RTSum - 0011091-37.2015.5.18.0131	03/06/15	23/06/15	20
RTSum - 0011092-22.2015.5.18.0131	04/06/15	23/06/15	19
RTSum - 0011093-07.2015.5.18.0131	04/06/15	13/07/15	39
RTSum - 0011095-74.2015.5.18.0131	05/06/15	15/06/15	10
RTSum - 0011096-59.2015.5.18.0131	05/06/15	15/06/15	10
RTSum - 0011104-36.2015.5.18.0131	07/06/15	15/06/15	8
RTSum - 0011117-35.2015.5.18.0131	08/06/15	29/07/15	51
RTSum - 0011124-27.2015.5.18.0131	09/06/15	06/07/15	27
RTSum - 0011126-94.2015.5.18.0131	09/06/15	06/07/15	27
RTSum - 0011139-93.2015.5.18.0131	10/06/15	30/06/15	20
RTSum - 0011148-55.2015.5.18.0131	10/06/15	29/06/15	19
RTSum - 0011151-10.2015.5.18.0131	10/06/15	29/06/15	19
RTSum - 0011154-62.2015.5.18.0131	10/06/15	29/06/15	19
RTSum - 0011155-47.2015.5.18.0131	10/06/15	29/06/15	19
RTSum - 0011158-02.2015.5.18.0131	11/06/15	30/06/15	19
RTSum - 0011160-69.2015.5.18.0131	11/06/15	29/06/15	18
RTSum - 0011182-30.2015.5.18.0131	15/06/15	07/07/15	22
RTSum - 0011183-15.2015.5.18.0131	15/06/15	23/06/15	8
RTSum - 0011183-15.2015.5.18.0131	15/06/15	25/06/15	10
RTSum - 0011184-97.2015.5.18.0131	15/06/15	13/07/15	28
RTSum - 0011188-37.2015.5.18.0131	15/06/15	06/07/15	21
RTSum - 0011199-66.2015.5.18.0131	17/06/15	30/06/15	13
RTSum - 0011200-51.2015.5.18.0131	17/06/15	06/07/15	19
RTSum - 0011201-36.2015.5.18.0131	17/06/15	06/07/15	19
RTSum - 0011203-06.2015.5.18.0131	17/06/15	06/07/15	19

**Legenda:**

**Ajuiz.** Data do Ajuizamento;

**Enc. da Instrução:** Data da conclusão para proferir sentença;

**Prazo:** Quantidade de dias decorridos do ajuizamento até o encerramento da instrução.



## PRAZO MÉDIO ENTRE O AJUIZAMENTO E O ENCERRAMENTO DA INSTRUÇÃO - VARA DO TRABALHO DE LUZIÂNIA

### VIVIANE PEREIRA DE FREITAS

#### SUMARÍSSIMO

Qtd	Prazo Médio
394	31,27

Nr. Processo	Ajuiz.	nc. Instruçã	Prazo
RTSum - 0011204-88.2015.5.18.0131	17/06/15	06/07/15	19
RTSum - 0011206-58.2015.5.18.0131	18/06/15	04/08/15	47
RTSum - 0011207-43.2015.5.18.0131	18/06/15	30/06/15	12
RTSum - 0011207-43.2015.5.18.0131	18/06/15	13/07/15	25
RTSum - 0011209-13.2015.5.18.0131	18/06/15	30/06/15	12
RTSum - 0011214-35.2015.5.18.0131	18/06/15	13/07/15	25
RTSum - 0011218-72.2015.5.18.0131	19/06/15	07/07/15	18
RTSum - 0011222-12.2015.5.18.0131	21/06/15	07/07/15	16
RTSum - 0011223-94.2015.5.18.0131	21/06/15	07/07/15	16
RTSum - 0011231-71.2015.5.18.0131	22/06/15	30/06/15	8
RTSum - 0011232-56.2015.5.18.0131	22/06/15	30/06/15	8
RTSum - 0011235-11.2015.5.18.0131	22/06/15	13/07/15	21
RTSum - 0011244-70.2015.5.18.0131	23/06/15	30/06/15	7
RTSum - 0011262-91.2015.5.18.0131	25/06/15	26/06/15	1
RTSum - 0011264-61.2015.5.18.0131	25/06/15	29/06/15	4
RTSum - 0011266-31.2015.5.18.0131	25/06/15	13/07/15	18
RTSum - 0011267-16.2015.5.18.0131	25/06/15	07/07/15	12
RTSum - 0011268-98.2015.5.18.0131	25/06/15	13/07/15	18
RTSum - 0011269-83.2015.5.18.0131	25/06/15	30/06/15	5
RTSum - 0011270-68.2015.5.18.0131	25/06/15	30/06/15	5
RTSum - 0011271-53.2015.5.18.0131	25/06/15	30/06/15	5
RTSum - 0011290-59.2015.5.18.0131	27/06/15	21/07/15	24
RTSum - 0011303-58.2015.5.18.0131	29/06/15	14/07/15	15
RTSum - 0011304-43.2015.5.18.0131	29/06/15	14/07/15	15
RTSum - 0011311-35.2015.5.18.0131	01/07/15	13/07/15	12

**Legenda:**

**Ajuiz.** Data do Ajuizamento;

**Enc. da Instrução:** Data da conclusão para proferir sentença;

**Prazo:** Quantidade de dias decorridos do ajuizamento até o encerramento da instrução.



## PRAZO MÉDIO ENTRE O AJUIZAMENTO E O ENCERRAMENTO DA INSTRUÇÃO - VARA DO TRABALHO DE LUZIÂNIA

### VIVIANE PEREIRA DE FREITAS

#### SUMARÍSSIMO

Qtd	Prazo Médio
394	31,27

Nr. Processo	Ajuiz.	nc. Instruça	Prazo
RTSum - 0011315-72.2015.5.18.0131	01/07/15	14/07/15	13
RTSum - 0011316-57.2015.5.18.0131	01/07/15	14/07/15	13
RTSum - 0011318-27.2015.5.18.0131	02/07/15	14/07/15	12
RTSum - 0011320-94.2015.5.18.0131	02/07/15	28/07/15	26
RTSum - 0011327-86.2015.5.18.0131	03/07/15	20/07/15	17
RTSum - 0011328-71.2015.5.18.0131	03/07/15	20/07/15	17
RTSum - 0011329-56.2015.5.18.0131	06/07/15	14/07/15	8
RTSum - 0011330-41.2015.5.18.0131	06/07/15	20/07/15	14
RTSum - 0011331-26.2015.5.18.0131	06/07/15	20/07/15	14
RTSum - 0011335-63.2015.5.18.0131	07/07/15	22/07/15	15
RTSum - 0011340-85.2015.5.18.0131	07/07/15	20/07/15	13
RTSum - 0011342-55.2015.5.18.0131	07/07/15	20/07/15	13
RTSum - 0011343-40.2015.5.18.0131	07/07/15	21/07/15	14
RTSum - 0011344-25.2015.5.18.0131	07/07/15	20/07/15	13
RTSum - 0011350-32.2015.5.18.0131	08/07/15	21/07/15	13
RTSum - 0011351-17.2015.5.18.0131	08/07/15	21/07/15	13
RTSum - 0011352-02.2015.5.18.0131	09/07/15	21/07/15	12
RTSum - 0011354-69.2015.5.18.0131	09/07/15	21/07/15	12
RTSum - 0011355-54.2015.5.18.0131	09/07/15	21/07/15	12
RTSum - 0011355-54.2015.5.18.0131	09/07/15	17/08/15	39
RTSum - 0011358-09.2015.5.18.0131	09/07/15	20/07/15	11
RTSum - 0011360-76.2015.5.18.0131	10/07/15	21/07/15	11
RTSum - 0011361-61.2015.5.18.0131	10/07/15	21/07/15	11
RTSum - 0011367-68.2015.5.18.0131	10/07/15	11/08/15	32
RTSum - 0011368-53.2015.5.18.0131	12/07/15	28/07/15	16

**Legenda:**

**Ajuiz.** Data do Ajuizamento;

**Enc. da Instrução:** Data da conclusão para proferir sentença;

**Prazo:** Quantidade de dias decorridos do ajuizamento até o encerramento da instrução.



## PRAZO MÉDIO ENTRE O AJUIZAMENTO E O ENCERRAMENTO DA INSTRUÇÃO - VARA DO TRABALHO DE LUZIÂNIA

### VIVIANE PEREIRA DE FREITAS

#### SUMARÍSSIMO

Qtd	Prazo Médio
394	31,27

Nr. Processo	Ajuiz.	nc. Instruçã	Prazo
RTSum - 0011369-38.2015.5.18.0131	13/07/15	27/07/15	14
RTSum - 0011372-90.2015.5.18.0131	13/07/15	27/07/15	14
RTSum - 0011373-75.2015.5.18.0131	13/07/15	27/07/15	14
RTSum - 0011374-60.2015.5.18.0131	13/07/15	27/07/15	14
RTSum - 0011375-45.2015.5.18.0131	13/07/15	27/07/15	14
RTSum - 0011376-30.2015.5.18.0131	13/07/15	27/07/15	14
RTSum - 0011377-15.2015.5.18.0131	13/07/15	28/07/15	15
RTSum - 0011378-97.2015.5.18.0131	13/07/15	21/07/15	8
RTSum - 0011379-82.2015.5.18.0131	13/07/15	21/07/15	8
RTSum - 0011380-67.2015.5.18.0131	13/07/15	22/07/15	9
RTSum - 0011381-52.2015.5.18.0131	13/07/15	22/07/15	9
RTSum - 0011382-37.2015.5.18.0131	13/07/15	27/07/15	14
RTSum - 0011383-22.2015.5.18.0131	13/07/15	22/07/15	9
RTSum - 0011384-07.2015.5.18.0131	14/07/15	15/07/15	1
RTSum - 0011388-44.2015.5.18.0131	14/07/15	28/07/15	14
RTSum - 0011389-29.2015.5.18.0131	14/07/15	28/07/15	14
RTSum - 0011391-96.2015.5.18.0131	15/07/15	17/07/15	2
RTSum - 0011393-66.2015.5.18.0131	15/07/15	28/07/15	13
RTSum - 0011395-36.2015.5.18.0131	16/07/15	28/07/15	12
RTSum - 0011397-06.2015.5.18.0131	16/07/15	28/07/15	12
RTSum - 0011399-73.2015.5.18.0131	17/07/15	03/08/15	17
RTSum - 0011400-58.2015.5.18.0131	17/07/15	29/07/15	12
RTSum - 0011401-43.2015.5.18.0131	17/07/15	29/07/15	12
RTSum - 0011407-50.2015.5.18.0131	17/07/15	29/07/15	12
RTSum - 0011408-35.2015.5.18.0131	17/07/15	10/08/15	24

**Legenda:**

**Ajuiz.** Data do Ajuizamento;

**Enc. da Instrução:** Data da conclusão para proferir sentença;

**Prazo:** Quantidade de dias decorridos do ajuizamento até o encerramento da instrução.



## PRAZO MÉDIO ENTRE O AJUIZAMENTO E O ENCERRAMENTO DA INSTRUÇÃO - VARA DO TRABALHO DE LUZIÂNIA

### VIVIANE PEREIRA DE FREITAS

#### SUMARÍSSIMO

Qtd	Prazo Médio
394	31,27

Nr. Processo	Ajuiz.	nc. Instruçã	Prazo
RTSum - 0011409-20.2015.5.18.0131	17/07/15	03/08/15	17
RTSum - 0011410-05.2015.5.18.0131	17/07/15	28/07/15	11
RTSum - 0011411-87.2015.5.18.0131	17/07/15	29/07/15	12
RTSum - 0011412-72.2015.5.18.0131	17/07/15	03/08/15	17
RTSum - 0011413-57.2015.5.18.0131	17/07/15	03/08/15	17
RTSum - 0011414-42.2015.5.18.0131	17/07/15	03/08/15	17
RTSum - 0011415-27.2015.5.18.0131	17/07/15	03/08/15	17
RTSum - 0011416-12.2015.5.18.0131	17/07/15	04/08/15	18
RTSum - 0011417-94.2015.5.18.0131	17/07/15	03/08/15	17
RTSum - 0011419-64.2015.5.18.0131	20/07/15	04/08/15	15
RTSum - 0011432-63.2015.5.18.0131	21/07/15	04/08/15	14
RTSum - 0011433-48.2015.5.18.0131	21/07/15	04/08/15	14
RTSum - 0011434-33.2015.5.18.0131	21/07/15	04/08/15	14
RTSum - 0011436-03.2015.5.18.0131	21/07/15	04/08/15	14
RTSum - 0011437-85.2015.5.18.0131	22/07/15	04/08/15	13
RTSum - 0011438-70.2015.5.18.0131	22/07/15	04/08/15	13
RTSum - 0011439-55.2015.5.18.0131	22/07/15	04/08/15	13
RTSum - 0011440-40.2015.5.18.0131	22/07/15	04/08/15	13
RTSum - 0011445-62.2015.5.18.0131	23/07/15	11/08/15	19
RTSum - 0011446-47.2015.5.18.0131	24/07/15	05/08/15	12
RTSum - 0011454-24.2015.5.18.0131	24/07/15	05/08/15	12
RTSum - 0011457-76.2015.5.18.0131	24/07/15	11/08/15	18
RTSum - 0011458-61.2015.5.18.0131	24/07/15	11/08/15	18
RTSum - 0011464-68.2015.5.18.0131	26/07/15	05/08/15	10
RTSum - 0011467-23.2015.5.18.0131	27/07/15	05/08/15	9

**Legenda:**

**Ajuiz.** Data do Ajuizamento;

**Enc. da Instrução:** Data da conclusão para proferir sentença;

**Prazo:** Quantidade de dias decorridos do ajuizamento até o encerramento da instrução.





## PRAZO MÉDIO ENTRE O AJUIZAMENTO E O ENCERRAMENTO DA INSTRUÇÃO - VARA DO TRABALHO DE LUZIÂNIA

### VIVIANE PEREIRA DE FREITAS

#### SUMARÍSSIMO

Qtd	Prazo Médio
394	31,27

Nr. Processo	Ajuiz.	nc. Instruça	Prazo
RTSum - 0011468-08.2015.5.18.0131	27/07/15	05/08/15	9
RTSum - 0011469-90.2015.5.18.0131	27/07/15	28/07/15	1
RTSum - 0011471-60.2015.5.18.0131	27/07/15	10/08/15	14
RTSum - 0011472-45.2015.5.18.0131	27/07/15	10/08/15	14
RTSum - 0011477-67.2015.5.18.0131	27/07/15	10/08/15	14
RTSum - 0011478-52.2015.5.18.0131	27/07/15	05/08/15	9
RTSum - 0011483-74.2015.5.18.0131	28/07/15	10/08/15	13
RTSum - 0011489-81.2015.5.18.0131	29/07/15	17/08/15	19
RTSum - 0011491-51.2015.5.18.0131	29/07/15	17/08/15	19
RTSum - 0011492-36.2015.5.18.0131	29/07/15	17/08/15	19
RTSum - 0011493-21.2015.5.18.0131	30/07/15	17/08/15	18
RTSum - 0011500-13.2015.5.18.0131	30/07/15	10/08/15	11
RTSum - 0011501-95.2015.5.18.0131	30/07/15	10/08/15	11
RTSum - 0011503-65.2015.5.18.0131	30/07/15	17/08/15	18
RTSum - 0011505-35.2015.5.18.0131	30/07/15	17/08/15	18
RTSum - 0011509-72.2015.5.18.0131	30/07/15	17/08/15	18
RTSum - 0011510-57.2015.5.18.0131	31/07/15	17/08/15	17
RTSum - 0011516-64.2015.5.18.0131	31/07/15	18/08/15	18
RTSum - 0011517-49.2015.5.18.0131	31/07/15	18/08/15	18
RTSum - 0011518-34.2015.5.18.0131	31/07/15	18/08/15	18
RTSum - 0011520-04.2015.5.18.0131	31/07/15	18/08/15	18
RTSum - 0011527-93.2015.5.18.0131	03/08/15	04/08/15	1
RTSum - 0011531-33.2015.5.18.0131	04/08/15	18/08/15	14
RTSum - 0011546-02.2015.5.18.0131	05/08/15	25/08/15	20
RTSum - 0011549-54.2015.5.18.0131	05/08/15	24/08/15	19

**Legenda:**  
Ajuiz. Data do Ajuizamento;  
Enc. da Instrução: Data da conclusão para proferir sentença;  
Prazo: Quantidade de dias decorridos do ajuizamento até o encerramento da instrução.



## PRAZO MÉDIO ENTRE O AJUIZAMENTO E O ENCERRAMENTO DA INSTRUÇÃO - VARA DO TRABALHO DE LUZIÂNIA

### VIVIANE PEREIRA DE FREITAS

#### SUMARÍSSIMO

Qtd	Prazo Médio
394	31,27

Nr. Processo	Ajuiz.	nc. Instruça	Prazo
RTSum - 0011550-39.2015.5.18.0131	05/08/15	24/08/15	19
RTSum - 0011551-24.2015.5.18.0131	05/08/15	25/08/15	20
RTSum - 0011552-09.2015.5.18.0131	06/08/15	24/08/15	18
RTSum - 0011553-91.2015.5.18.0131	06/08/15	24/08/15	18
RTSum - 0011554-76.2015.5.18.0131	06/08/15	13/08/15	7
RTSum - 0011555-61.2015.5.18.0131	06/08/15	24/08/15	18
RTSum - 0011556-46.2015.5.18.0131	06/08/15	24/08/15	18
RTSum - 0011557-31.2015.5.18.0131	06/08/15	25/08/15	19
RTSum - 0011559-98.2015.5.18.0131	06/08/15	24/08/15	18
RTSum - 0011560-83.2015.5.18.0131	06/08/15	25/08/15	19
RTSum - 0011561-68.2015.5.18.0131	06/08/15	26/08/15	20
RTSum - 0011562-53.2015.5.18.0131	06/08/15	26/08/15	20
RTSum - 0011563-38.2015.5.18.0131	06/08/15	25/08/15	19
RTSum - 0011578-07.2015.5.18.0131	09/08/15	25/08/15	16
RTSum - 0011591-06.2015.5.18.0131	11/08/15	31/08/15	20
RTSum - 0011594-58.2015.5.18.0131	11/08/15	31/08/15	20
RTSum - 0011600-65.2015.5.18.0131	11/08/15	31/08/15	20
RTSum - 0011601-50.2015.5.18.0131	11/08/15	31/08/15	20
RTSum - 0011602-35.2015.5.18.0131	12/08/15	31/08/15	19
RTSum - 0011603-20.2015.5.18.0131	12/08/15	31/08/15	19
RTSum - 0011604-05.2015.5.18.0131	12/08/15	31/08/15	19
RTSum - 0011612-79.2015.5.18.0131	13/08/15	20/08/15	7
RTSum - 0011613-64.2015.5.18.0131	13/08/15	01/09/15	19
RTSum - 0011614-49.2015.5.18.0131	13/08/15	01/09/15	19
RTSum - 0011615-34.2015.5.18.0131	13/08/15	01/09/15	19

**Legenda:**

**Ajuiz.** Data do Ajuizamento;

**Enc. da Instrução:** Data da conclusão para proferir sentença;

**Prazo:** Quantidade de dias decorridos do ajuizamento até o encerramento da instrução.



## PRAZO MÉDIO ENTRE O AJUIZAMENTO E O ENCERRAMENTO DA INSTRUÇÃO - VARA DO TRABALHO DE LUZIÂNIA

### VIVIANE PEREIRA DE FREITAS

#### SUMARÍSSIMO

Qtd	Prazo Médio
394	31,27

Nr. Processo	Ajuiz.	nc. Instruçã	Prazo
RTSum - 0011620-56.2015.5.18.0131	14/08/15	01/09/15	18
RTSum - 0011627-48.2015.5.18.0131	18/08/15	01/09/15	14
RTSum - 0011638-77.2015.5.18.0131	21/08/15	08/09/15	18
RTSum - 0011642-17.2015.5.18.0131	21/08/15	08/09/15	18
RTSum - 0011645-69.2015.5.18.0131	22/08/15	08/09/15	17
RTSum - 0011670-82.2015.5.18.0131	24/08/15	08/09/15	15
RTSum - 0011671-67.2015.5.18.0131	24/08/15	08/09/15	15
RTSum - 0011688-06.2015.5.18.0131	26/08/15	04/09/15	9
RTSum - 0011780-81.2015.5.18.0131	04/09/15	08/09/15	4
RTSum - 0011781-66.2015.5.18.0131	04/09/15	08/09/15	4
RTSum - 0011963-86.2014.5.18.0131	05/11/14	25/03/15	140
RTSum - 0011978-55.2014.5.18.0131	05/11/14	19/03/15	134
RTSum - 0012036-58.2014.5.18.0131	14/11/14	06/07/15	234
RTSum - 0012053-94.2014.5.18.0131	18/11/14	09/06/15	203
RTSum - 0012122-29.2014.5.18.0131	28/11/14	06/08/15	251
RTSum - 0012150-94.2014.5.18.0131	03/12/14	02/03/15	89
RTSum - 0012272-10.2014.5.18.0131	22/12/14	06/07/15	196
RTSum - 0012286-91.2014.5.18.0131	30/12/14	23/02/15	55
RTSum - 0012287-76.2014.5.18.0131	30/12/14	23/02/15	55

**Legenda:**

**Ajuiz.** Data do Ajuizamento;

**Enc. da Instrução:** Data da conclusão para proferir sentença;

**Prazo:** Quantidade de dias decorridos do ajuizamento até o encerramento da instrução.

### WILSON DE SOUZA BEZERRA JÚNIOR

#### SUMARÍSSIMO

Qtd	Prazo Médio
315	22,00



**PRAZO MÉDIO ENTRE O AJUIZAMENTO E O  
ENCERRAMENTO DA INSTRUÇÃO - VARA DO  
TRABALHO DE LUZIÂNIA**

**WILSON DE SOUZA BEZERRA JÚNIOR**

**SUMARÍSSIMO**

410 40,99

Nr. Processo	Ajuiz.	nc. Instruçã	Prazo
RTSum - 0011285-37.2015.5.18.0131	26/06/15	09/10/15	105
RTSum - 0011553-91.2015.5.18.0131	06/08/15	14/11/15	100
RTSum - 0011564-23.2015.5.18.0131	07/08/15	17/11/15	102
RTSum - 0011680-29.2015.5.18.0131	25/08/15	09/10/15	45
RTSum - 0011700-20.2015.5.18.0131	27/08/15	22/10/15	56
RTSum - 0011704-57.2015.5.18.0131	28/08/15	28/10/15	61
RTSum - 0011720-11.2015.5.18.0131	28/08/15	22/10/15	55
RTSum - 0011731-40.2015.5.18.0131	28/08/15	22/10/15	55
RTSum - 0011761-75.2015.5.18.0131	02/09/15	15/10/15	43
RTSum - 0011782-51.2015.5.18.0131	04/09/15	15/10/15	41
RTSum - 0011810-19.2015.5.18.0131	09/09/15	14/10/15	35
RTSum - 0011817-11.2015.5.18.0131	09/09/15	12/10/15	33
RTSum - 0011820-63.2015.5.18.0131	10/09/15	14/10/15	34
RTSum - 0011833-62.2015.5.18.0131	11/09/15	14/10/15	33
RTSum - 0011834-47.2015.5.18.0131	12/09/15	20/11/15	69
RTSum - 0011835-32.2015.5.18.0131	13/09/15	14/10/15	31
RTSum - 0011839-69.2015.5.18.0131	14/09/15	15/10/15	31
RTSum - 0011846-61.2015.5.18.0131	14/09/15	13/10/15	29
RTSum - 0011852-68.2015.5.18.0131	14/09/15	14/10/15	30
RTSum - 0011856-08.2015.5.18.0131	14/09/15	15/10/15	31
RTSum - 0011859-60.2015.5.18.0131	15/09/15	19/10/15	34
RTSum - 0011864-82.2015.5.18.0131	16/09/15	19/10/15	33
RTSum - 0011870-89.2015.5.18.0131	17/09/15	19/10/15	32
RTSum - 0011874-29.2015.5.18.0131	17/09/15	19/10/15	32
RTSum - 0011877-81.2015.5.18.0131	17/09/15	19/10/15	32

**Legenda:**

**Ajuiz. Data do Ajuizamento;**

**Enc. da Instrução: Data da conclusão para proferir sentença;**

**Prazo: Quantidade de dias decorridos do ajuizamento até o encerramento da instrução.**



## PRAZO MÉDIO ENTRE O AJUIZAMENTO E O ENCERRAMENTO DA INSTRUÇÃO - VARA DO TRABALHO DE LUZIÂNIA

### WILSON DE SOUZA BEZERRA JÚNIOR

#### SUMARÍSSIMO

Nr. Processo	Ajuiz.	nc. Instruçã	Prazo
RTSum - 0011879-51.2015.5.18.0131	17/09/15	19/10/15	32
RTSum - 0011880-36.2015.5.18.0131	17/09/15	19/10/15	32
RTSum - 0011889-95.2015.5.18.0131	18/09/15	13/10/15	25
RTSum - 0011892-50.2015.5.18.0131	18/09/15	23/10/15	35
RTSum - 0011901-12.2015.5.18.0131	21/09/15	22/10/15	31
RTSum - 0011908-04.2015.5.18.0131	21/09/15	21/10/15	30
RTSum - 0011911-56.2015.5.18.0131	22/09/15	22/10/15	30
RTSum - 0011936-69.2015.5.18.0131	24/09/15	13/10/15	19
RTSum - 0011939-24.2015.5.18.0131	25/09/15	14/10/15	19
RTSum - 0011940-09.2015.5.18.0131	25/09/15	14/10/15	19
RTSum - 0011948-83.2015.5.18.0131	28/09/15	13/10/15	15
RTSum - 0011950-53.2015.5.18.0131	28/09/15	22/10/15	24
RTSum - 0011951-38.2015.5.18.0131	28/09/15	22/10/15	24
RTSum - 0011952-23.2015.5.18.0131	28/09/15	23/10/15	25
RTSum - 0011953-08.2015.5.18.0131	28/09/15	13/10/15	15
RTSum - 0011954-90.2015.5.18.0131	28/09/15	13/10/15	15
RTSum - 0011955-75.2015.5.18.0131	28/09/15	13/10/15	15
RTSum - 0011956-60.2015.5.18.0131	28/09/15	13/10/15	15
RTSum - 0011960-97.2015.5.18.0131	28/09/15	13/10/15	15
RTSum - 0011961-82.2015.5.18.0131	28/09/15	13/10/15	15
RTSum - 0011962-67.2015.5.18.0131	28/09/15	13/10/15	15
RTSum - 0011964-37.2015.5.18.0131	28/09/15	13/10/15	15
RTSum - 0011965-22.2015.5.18.0131	28/09/15	13/10/15	15
RTSum - 0011966-07.2015.5.18.0131	28/09/15	13/10/15	15
RTSum - 0011968-74.2015.5.18.0131	28/09/15	26/10/15	28
RTSum - 0011970-44.2015.5.18.0131	28/09/15	13/10/15	15

**Legenda:**  
Ajuiz. Data do Ajuizamento;  
Enc. da Instrução: Data da conclusão para proferir sentença;  
Prazo: Quantidade de dias decorridos do ajuizamento até o encerramento da instrução.



**PRAZO MÉDIO ENTRE O AJUIZAMENTO E O  
ENCERRAMENTO DA INSTRUÇÃO - VARA DO  
TRABALHO DE LUZIÂNIA**

**WILSON DE SOUZA BEZERRA JÚNIOR**

**SUMARÍSSIMO**

Nr. Processo	Ajuiz.	nc. Instruçã	Prazo
RTSum - 0011971-29.2015.5.18.0131	28/09/15	13/10/15	15
RTSum - 0011972-14.2015.5.18.0131	28/09/15	13/10/15	15
RTSum - 0011973-96.2015.5.18.0131	28/09/15	13/10/15	15
RTSum - 0011974-81.2015.5.18.0131	29/09/15	13/10/15	14
RTSum - 0011975-66.2015.5.18.0131	29/09/15	29/10/15	30
RTSum - 0011976-51.2015.5.18.0131	29/09/15	13/10/15	14
RTSum - 0011977-36.2015.5.18.0131	29/09/15	13/10/15	14
RTSum - 0011978-21.2015.5.18.0131	29/09/15	13/10/15	14
RTSum - 0011979-06.2015.5.18.0131	29/09/15	13/10/15	14
RTSum - 0011980-88.2015.5.18.0131	29/09/15	20/10/15	21
RTSum - 0011983-43.2015.5.18.0131	30/09/15	26/10/15	26
RTSum - 0011984-28.2015.5.18.0131	30/09/15	15/11/15	46
RTSum - 0011988-65.2015.5.18.0131	30/09/15	26/10/15	26
RTSum - 0011989-50.2015.5.18.0131	30/09/15	29/10/15	29
RTSum - 0011990-35.2015.5.18.0131	01/10/15	26/10/15	25
RTSum - 0011991-20.2015.5.18.0131	01/10/15	15/11/15	45
RTSum - 0011998-12.2015.5.18.0131	02/10/15	23/10/15	21
RTSum - 0011999-94.2015.5.18.0131	02/10/15	22/10/15	20
RTSum - 0012000-79.2015.5.18.0131	02/10/15	29/10/15	27
RTSum - 0012004-19.2015.5.18.0131	05/10/15	27/10/15	22
RTSum - 0012005-04.2015.5.18.0131	05/10/15	29/10/15	24
RTSum - 0012006-86.2015.5.18.0131	05/10/15	28/10/15	23
RTSum - 0012008-56.2015.5.18.0131	05/10/15	29/10/15	24
RTSum - 0012011-11.2015.5.18.0131	05/10/15	29/10/15	24
RTSum - 0012012-93.2015.5.18.0131	06/10/15	29/10/15	23
RTSum - 0012013-78.2015.5.18.0131	06/10/15	29/10/15	23

**Legenda:**  
Ajuiz. Data do Ajuizamento;  
Enc. da Instrução: Data da conclusão para proferir sentença;  
Prazo: Quantidade de dias decorridos do ajuizamento até o encerramento da instrução.



## PRAZO MÉDIO ENTRE O AJUIZAMENTO E O ENCERRAMENTO DA INSTRUÇÃO - VARA DO TRABALHO DE LUZIÂNIA

### WILSON DE SOUZA BEZERRA JÚNIOR

#### SUMARÍSSIMO

Nr. Processo	Ajuiz.	nc. Instruçã	Prazo
RTSum - 0012014-63.2015.5.18.0131	06/10/15	29/10/15	23
RTSum - 0012015-48.2015.5.18.0131	06/10/15	29/10/15	23
RTSum - 0012016-33.2015.5.18.0131	06/10/15	29/10/15	23
RTSum - 0012019-85.2015.5.18.0131	06/10/15	29/10/15	23
RTSum - 0012021-55.2015.5.18.0131	07/10/15	27/10/15	20
RTSum - 0012022-40.2015.5.18.0131	07/10/15	29/10/15	22
RTSum - 0012031-02.2015.5.18.0131	08/10/15	22/10/15	14
RTSum - 0012033-69.2015.5.18.0131	09/10/15	21/10/15	12
RTSum - 0012034-54.2015.5.18.0131	09/10/15	22/10/15	13
RTSum - 0012037-09.2015.5.18.0131	09/10/15	21/10/15	12
RTSum - 0012041-46.2015.5.18.0131	13/10/15	15/10/15	2
RTSum - 0012042-31.2015.5.18.0131	13/10/15	22/10/15	9
RTSum - 0012070-96.2015.5.18.0131	16/10/15	27/10/15	11
RTSum - 0012072-66.2015.5.18.0131	16/10/15	27/10/15	11
RTSum - 0012073-51.2015.5.18.0131	16/10/15	27/10/15	11
RTSum - 0012074-36.2015.5.18.0131	16/10/15	27/10/15	11
RTSum - 0012076-06.2015.5.18.0131	17/10/15	26/10/15	9
RTSum - 0012077-88.2015.5.18.0131	18/10/15	29/10/15	11
RTSum - 0012079-58.2015.5.18.0131	19/10/15	27/10/15	8
RTSum - 0012080-43.2015.5.18.0131	19/10/15	27/10/15	8
RTSum - 0012082-13.2015.5.18.0131	19/10/15	17/11/15	29
RTSum - 0012088-20.2015.5.18.0131	19/10/15	02/12/15	44
RTSum - 0012102-04.2015.5.18.0131	20/10/15	17/11/15	28
RTSum - 0012117-70.2015.5.18.0131	22/10/15	23/10/15	1
RTSum - 0012124-62.2015.5.18.0131	22/10/15	17/11/15	26
RTSum - 0012142-83.2015.5.18.0131	26/10/15	16/11/15	21

**Legenda:**  
Ajuiz. Data do Ajuizamento;  
Enc. da Instrução: Data da conclusão para proferir sentença;  
Prazo: Quantidade de dias decorridos do ajuizamento até o encerramento da instrução.



## PRAZO MÉDIO ENTRE O AJUIZAMENTO E O ENCERRAMENTO DA INSTRUÇÃO - VARA DO TRABALHO DE LUZIÂNIA

### WILSON DE SOUZA BEZERRA JÚNIOR

#### SUMARÍSSIMO

Nr. Processo	Ajuiz.	nc. Instruçã	Prazo
RTSum - 0012143-68.2015.5.18.0131	26/10/15	22/11/15	27
RTSum - 0012144-53.2015.5.18.0131	26/10/15	16/11/15	21
RTSum - 0012145-38.2015.5.18.0131	26/10/15	16/11/15	21
RTSum - 0012146-23.2015.5.18.0131	26/10/15	16/11/15	21
RTSum - 0012148-90.2015.5.18.0131	26/10/15	16/11/15	21
RTSum - 0012156-67.2015.5.18.0131	26/10/15	16/11/15	21
RTSum - 0012157-52.2015.5.18.0131	26/10/15	17/11/15	22
RTSum - 0012162-74.2015.5.18.0131	26/10/15	16/11/15	21
RTSum - 0012163-59.2015.5.18.0131	27/10/15	17/11/15	21
RTSum - 0012164-44.2015.5.18.0131	27/10/15	22/11/15	26
RTSum - 0012166-14.2015.5.18.0131	28/10/15	23/11/15	26
RTSum - 0012167-96.2015.5.18.0131	28/10/15	18/11/15	21
RTSum - 0012168-81.2015.5.18.0131	28/10/15	18/11/15	21
RTSum - 0012169-66.2015.5.18.0131	28/10/15	25/11/15	28
RTSum - 0012170-51.2015.5.18.0131	28/10/15	22/11/15	25
RTSum - 0012171-36.2015.5.18.0131	28/10/15	18/11/15	21
RTSum - 0012172-21.2015.5.18.0131	28/10/15	01/12/15	34
RTSum - 0012173-06.2015.5.18.0131	28/10/15	17/11/15	20
RTSum - 0012174-88.2015.5.18.0131	28/10/15	01/12/15	34
RTSum - 0012175-73.2015.5.18.0131	28/10/15	01/12/15	34
RTSum - 0012178-28.2015.5.18.0131	28/10/15	01/12/15	34
RTSum - 0012179-13.2015.5.18.0131	28/10/15	01/12/15	34
RTSum - 0012182-65.2015.5.18.0131	29/10/15	17/11/15	19
RTSum - 0012183-50.2015.5.18.0131	29/10/15	23/11/15	25
RTSum - 0012184-35.2015.5.18.0131	29/10/15	23/11/15	25
RTSum - 0012185-20.2015.5.18.0131	29/10/15	23/11/15	25

**Legenda:**  
Ajuiz. Data do Ajuizamento;  
Enc. da Instrução: Data da conclusão para proferir sentença;  
Prazo: Quantidade de dias decorridos do ajuizamento até o encerramento da instrução.





**PRAZO MÉDIO ENTRE O AJUIZAMENTO E O  
ENCERRAMENTO DA INSTRUÇÃO - VARA DO  
TRABALHO DE LUZIÂNIA**

**WILSON DE SOUZA BEZERRA JÚNIOR**

**SUMARÍSSIMO**

Nr. Processo	Ajuiz.	nc. Instruçã	Prazo
RTSum - 0012186-05.2015.5.18.0131	29/10/15	23/11/15	25
RTSum - 0012192-12.2015.5.18.0131	29/10/15	23/11/15	25
RTSum - 0012193-94.2015.5.18.0131	29/10/15	23/11/15	25
RTSum - 0012194-79.2015.5.18.0131	29/10/15	23/11/15	25
RTSum - 0012195-64.2015.5.18.0131	03/11/15	17/11/15	14
RTSum - 0012196-49.2015.5.18.0131	03/11/15	20/11/15	17
RTSum - 0012197-34.2015.5.18.0131	03/11/15	29/11/15	26
RTSum - 0012198-19.2015.5.18.0131	03/11/15	24/11/15	21
RTSum - 0012199-04.2015.5.18.0131	03/11/15	24/11/15	21
RTSum - 0012200-86.2015.5.18.0131	03/11/15	29/11/15	26
RTSum - 0012201-71.2015.5.18.0131	03/11/15	29/11/15	26
RTSum - 0012202-56.2015.5.18.0131	03/11/15	29/11/15	26
RTSum - 0012203-41.2015.5.18.0131	03/11/15	29/11/15	26
RTSum - 0012204-26.2015.5.18.0131	03/11/15	29/11/15	26
RTSum - 0012205-11.2015.5.18.0131	03/11/15	29/11/15	26
RTSum - 0012206-93.2015.5.18.0131	03/11/15	24/11/15	21
RTSum - 0012209-48.2015.5.18.0131	03/11/15	29/11/15	26
RTSum - 0012210-33.2015.5.18.0131	03/11/15	24/11/15	21
RTSum - 0012211-18.2015.5.18.0131	03/11/15	24/11/15	21
RTSum - 0012213-85.2015.5.18.0131	03/11/15	25/11/15	22
RTSum - 0012214-70.2015.5.18.0131	03/11/15	25/11/15	22
RTSum - 0012216-40.2015.5.18.0131	03/11/15	24/11/15	21
RTSum - 0012217-25.2015.5.18.0131	04/11/15	24/11/15	20
RTSum - 0012223-32.2015.5.18.0131	04/11/15	17/11/15	13
RTSum - 0012224-17.2015.5.18.0131	04/11/15	17/11/15	13
RTSum - 0012225-02.2015.5.18.0131	04/11/15	18/11/15	14

**Legenda:**  
**Ajuiz.** Data do Ajuizamento;  
**Enc. da Instrução:** Data da conclusão para proferir sentença;  
**Prazo:** Quantidade de dias decorridos do ajuizamento até o encerramento da instrução.



**PRAZO MÉDIO ENTRE O AJUIZAMENTO E O  
ENCERRAMENTO DA INSTRUÇÃO - VARA DO  
TRABALHO DE LUZIÂNIA**

**WILSON DE SOUZA BEZERRA JÚNIOR**

**SUMARÍSSIMO**

Nr. Processo	Ajuiz.	nc. Instruçã	Prazo
RTSum - 0012231-09.2015.5.18.0131	05/11/15	08/12/15	33
RTSum - 0012232-91.2015.5.18.0131	05/11/15	08/12/15	33
RTSum - 0012233-76.2015.5.18.0131	05/11/15	10/12/15	35
RTSum - 0012235-46.2015.5.18.0131	05/11/15	10/12/15	35
RTSum - 0012237-16.2015.5.18.0131	05/11/15	14/12/15	39
RTSum - 0012238-98.2015.5.18.0131	05/11/15	10/12/15	35
RTSum - 0012247-60.2015.5.18.0131	09/11/15	14/12/15	35
RTSum - 0012250-15.2015.5.18.0131	09/11/15	27/11/15	18
RTSum - 0012254-52.2015.5.18.0131	10/11/15	21/11/15	11
RTSum - 0012257-07.2015.5.18.0131	10/11/15	21/11/15	11
RTSum - 0012258-89.2015.5.18.0131	10/11/15	21/11/15	11
RTSum - 0012259-74.2015.5.18.0131	10/11/15	21/11/15	11
RTSum - 0012260-59.2015.5.18.0131	10/11/15	09/12/15	29
RTSum - 0012261-44.2015.5.18.0131	10/11/15	21/11/15	11
RTSum - 0012262-29.2015.5.18.0131	10/11/15	21/11/15	11
RTSum - 0012263-14.2015.5.18.0131	10/11/15	21/11/15	11
RTSum - 0012264-96.2015.5.18.0131	10/11/15	21/11/15	11
RTSum - 0012265-81.2015.5.18.0131	10/11/15	21/11/15	11
RTSum - 0012266-66.2015.5.18.0131	10/11/15	21/11/15	11
RTSum - 0012267-51.2015.5.18.0131	10/11/15	01/12/15	21
RTSum - 0012269-21.2015.5.18.0131	10/11/15	06/12/15	26
RTSum - 0012270-06.2015.5.18.0131	10/11/15	06/12/15	26
RTSum - 0012271-88.2015.5.18.0131	10/11/15	01/12/15	21
RTSum - 0012302-11.2015.5.18.0131	12/11/15	01/12/15	19
RTSum - 0012303-93.2015.5.18.0131	12/11/15	03/12/15	21
RTSum - 0012308-18.2015.5.18.0131	13/11/15	03/12/15	20

**Legenda:**  
**Ajuiz.** Data do Ajuizamento;  
**Enc. da Instrução:** Data da conclusão para proferir sentença;  
**Prazo:** Quantidade de dias decorridos do ajuizamento até o encerramento da instrução.



**PRAZO MÉDIO ENTRE O AJUIZAMENTO E O  
ENCERRAMENTO DA INSTRUÇÃO - VARA DO  
TRABALHO DE LUZIÂNIA**

**WILSON DE SOUZA BEZERRA JÚNIOR**

**SUMARÍSSIMO**

Nr. Processo	Ajuiz.	nc. Instruçã	Prazo
RTSum - 0012309-03.2015.5.18.0131	13/11/15	03/12/15	20
RTSum - 0012310-85.2015.5.18.0131	13/11/15	03/12/15	20
RTSum - 0012311-70.2015.5.18.0131	13/11/15	03/12/15	20
RTSum - 0012319-47.2015.5.18.0131	14/11/15	07/12/15	23
RTSum - 0012320-32.2015.5.18.0131	15/11/15	07/12/15	22
RTSum - 0012321-17.2015.5.18.0131	15/11/15	07/12/15	22
RTSum - 0012322-02.2015.5.18.0131	15/11/15	07/12/15	22
RTSum - 0012326-39.2015.5.18.0131	16/11/15	07/12/15	21
RTSum - 0012327-24.2015.5.18.0131	16/11/15	08/12/15	22
RTSum - 0012328-09.2015.5.18.0131	16/11/15	08/12/15	22
RTSum - 0012329-91.2015.5.18.0131	16/11/15	08/12/15	22
RTSum - 0012331-61.2015.5.18.0131	16/11/15	08/12/15	22
RTSum - 0012332-46.2015.5.18.0131	16/11/15	08/12/15	22
RTSum - 0012336-83.2015.5.18.0131	16/11/15	25/11/15	9
RTSum - 0012340-23.2015.5.18.0131	16/11/15	25/11/15	9
RTSum - 0012341-08.2015.5.18.0131	17/11/15	08/12/15	21
RTSum - 0012342-90.2015.5.18.0131	17/11/15	07/12/15	20
RTSum - 0012345-45.2015.5.18.0131	18/11/15	08/12/15	20
RTSum - 0012346-30.2015.5.18.0131	18/11/15	08/12/15	20
RTSum - 0012347-15.2015.5.18.0131	18/11/15	14/12/15	26
RTSum - 0012349-82.2015.5.18.0131	18/11/15	08/12/15	20
RTSum - 0012351-52.2015.5.18.0131	18/11/15	08/12/15	20
RTSum - 0012359-29.2015.5.18.0131	21/11/15	14/12/15	23
RTSum - 0012362-81.2015.5.18.0131	23/11/15	09/12/15	16
RTSum - 0012363-66.2015.5.18.0131	23/11/15	09/12/15	16
RTSum - 0012367-06.2015.5.18.0131	23/11/15	08/12/15	15

**Legenda:**  
**Ajuiz.** Data do Ajuizamento;  
**Enc. da Instrução:** Data da conclusão para proferir sentença;  
**Prazo:** Quantidade de dias decorridos do ajuizamento até o encerramento da instrução.



**PRAZO MÉDIO ENTRE O AJUIZAMENTO E O  
ENCERRAMENTO DA INSTRUÇÃO - VARA DO  
TRABALHO DE LUZIÂNIA**

**WILSON DE SOUZA BEZERRA JÚNIOR**

**SUMARÍSSIMO**

Nr. Processo	Ajuiz.	nc. Instruçã	Prazo
RTSum - 0012369-73.2015.5.18.0131	23/11/15	08/12/15	15
RTSum - 0012370-58.2015.5.18.0131	23/11/15	09/12/15	16
RTSum - 0012371-43.2015.5.18.0131	23/11/15	10/12/15	17
RTSum - 0012385-27.2015.5.18.0131	25/11/15	09/12/15	14
RTSum - 0012387-94.2015.5.18.0131	25/11/15	09/12/15	14
RTSum - 0012393-04.2015.5.18.0131	26/11/15	10/12/15	14
RTSum - 0012397-41.2015.5.18.0131	27/11/15	10/12/15	13
RTSum - 0012398-26.2015.5.18.0131	27/11/15	10/12/15	13

**Legenda:**  
Ajuiz. Data do Ajuizamento;  
Enc. da Instrução: Data da conclusão para proferir sentença;  
Prazo: Quantidade de dias decorridos do ajuizamento até o encerramento da instrução.