

## Conceituação

Tema	Prazos Processuais
<b>Relatórios</b>	Evolução Histórica Comparativo por VT Comparativo por Grupo Por Grupo Por VT Por Processo Por Magistrado
<b>Resumo</b>	Apresenta o prazo médio desde o ajuizamento da ação até o encerramento da instrução.
<b>Descrição</b>	O prazo médio é obtido calculando-se a quantidade de dias decorridos desde o ajuizamento até o encerramento da instrução. Os dados são extraídos baseando-se nos itens do e-Gestão:  267 e 90267 - Do ajuizamento da ação até o encerramento da instrução na fase de conhecimento – rito sumaríssimo;  268 e 90268 – Do ajuizamento da ação até o encerramento da instrução na fase de conhecimento – exceto rito sumaríssimo (ordinário)
<b>Origem da informação</b>	e-Gestão
<b>Critérios e transformações</b>	Coletado do e-Gestão, consolidado, otimizado e classificado para análise.
<b>Análises possíveis</b>	Prazo médio entre o ajuizamento da ação e o encerramento da instrução, detalhado de forma Geral, Por grupo, por VT, Por Processo e Por Magistrado.



## EVOLUÇÃO HISTÓRICA DOS PRAZOS PROCESSUAIS ENTRE O AJUIZAMENTO E O ENCERRAMENTO DA INSTRUÇÃO - VARA DO TRABALHO DE SÃO LUIS DE MONTES BELOS

Data do encerramento da instrução entre 1/1/2015 e 31/12/2015 23:59:59

Rito	Qtd	Prazo Médio
ORDINÁRIO	514	311,61
SUMARÍSSIMO	120	182,67
<b>Total/Média</b>	<b>634</b>	<b>287,2</b>

Percentual de Processos por Rito

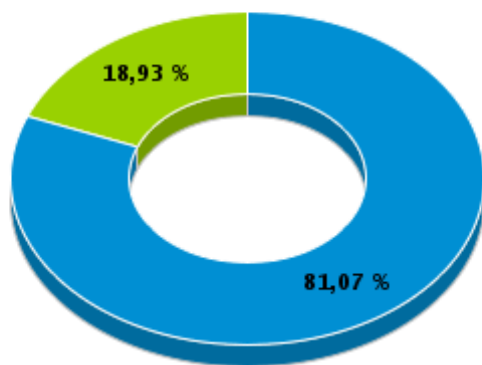

Rito

■ ORDINÁRIO ■ SUMARÍSSIMO

Prazo Médio por Rito

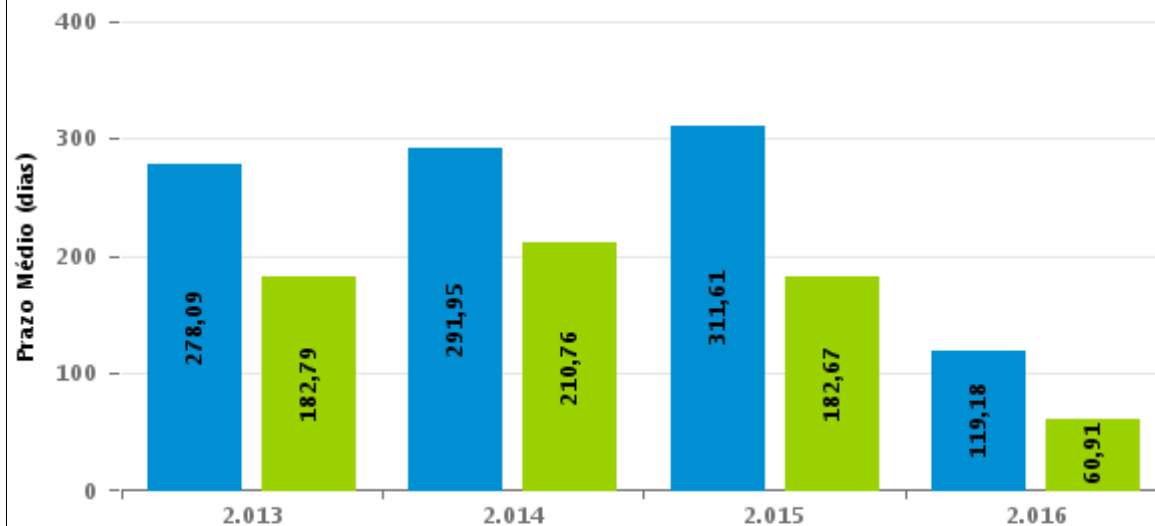

Para este exercício foram computados os processos até o mês de Setembro/2016

Rito

■ ORDINÁRIO ■ SUMARÍSSIMO



## COMPARATIVO DO PRAZO MÉDIO ENTRE O AJUIZAMENTO E O ENCERRAMENTO DA INSTRUÇÃO - VARA DO TRABALHO DE SÃO LUIS DE MONTES BELOS

Data do encerramento da instrução entre 1/1/2015 e 31/12/2015 23:59:59

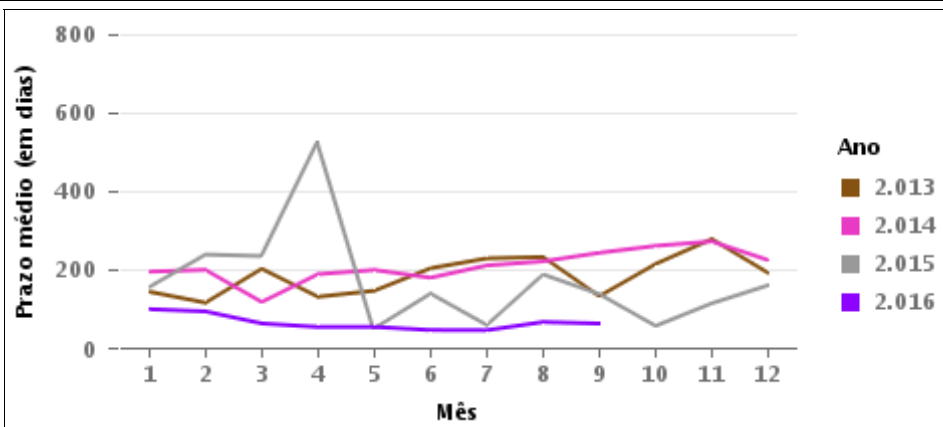
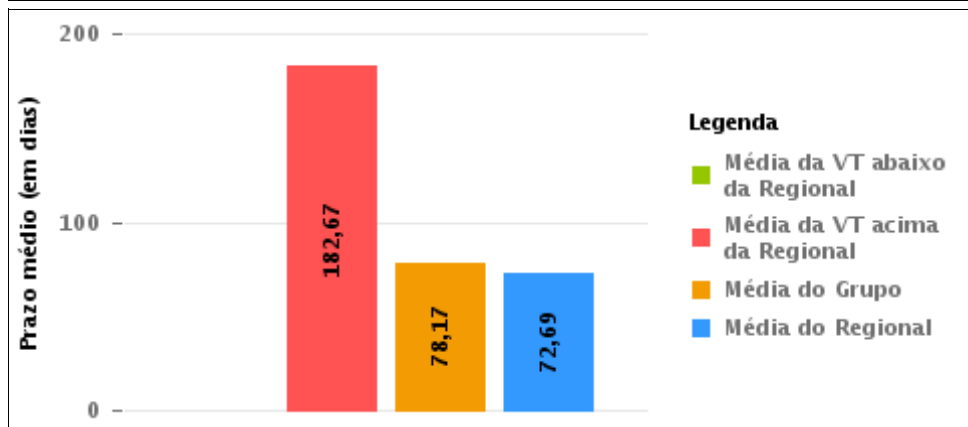
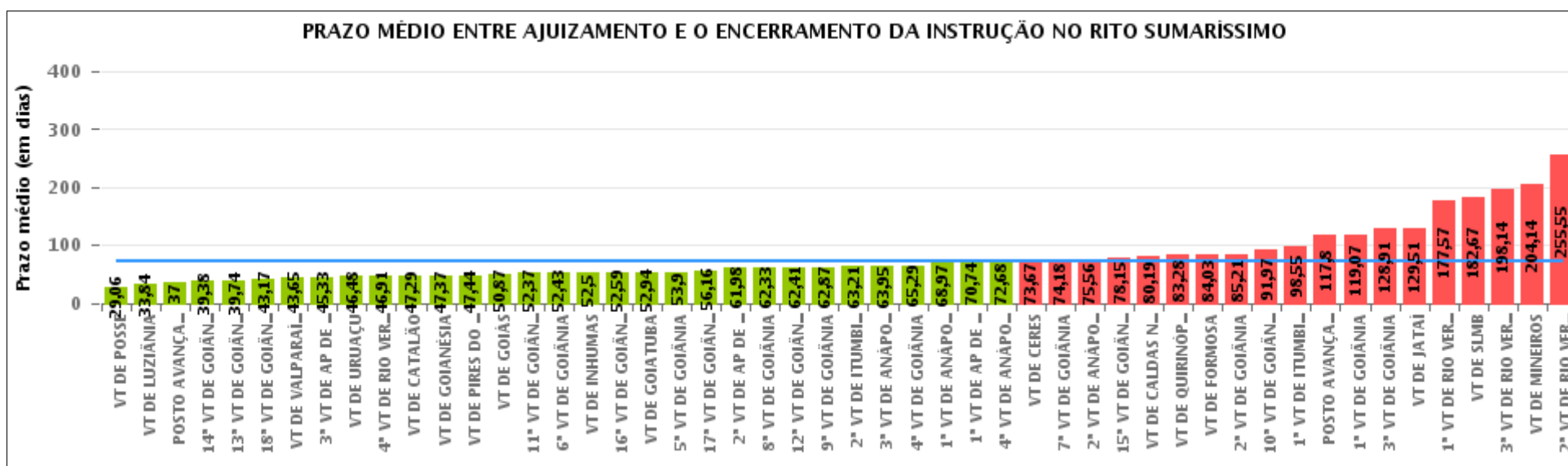

## COMPARATIVO DO PRAZO MÉDIO ENTRE O AJUIZAMENTO E O ENCERRAMENTO DA INSTRUÇÃO ENTRE AS VARAS DO GRUPO

Data do encerramento da instrução entre 1/1/2015 e 31/12/2015 23:59:59

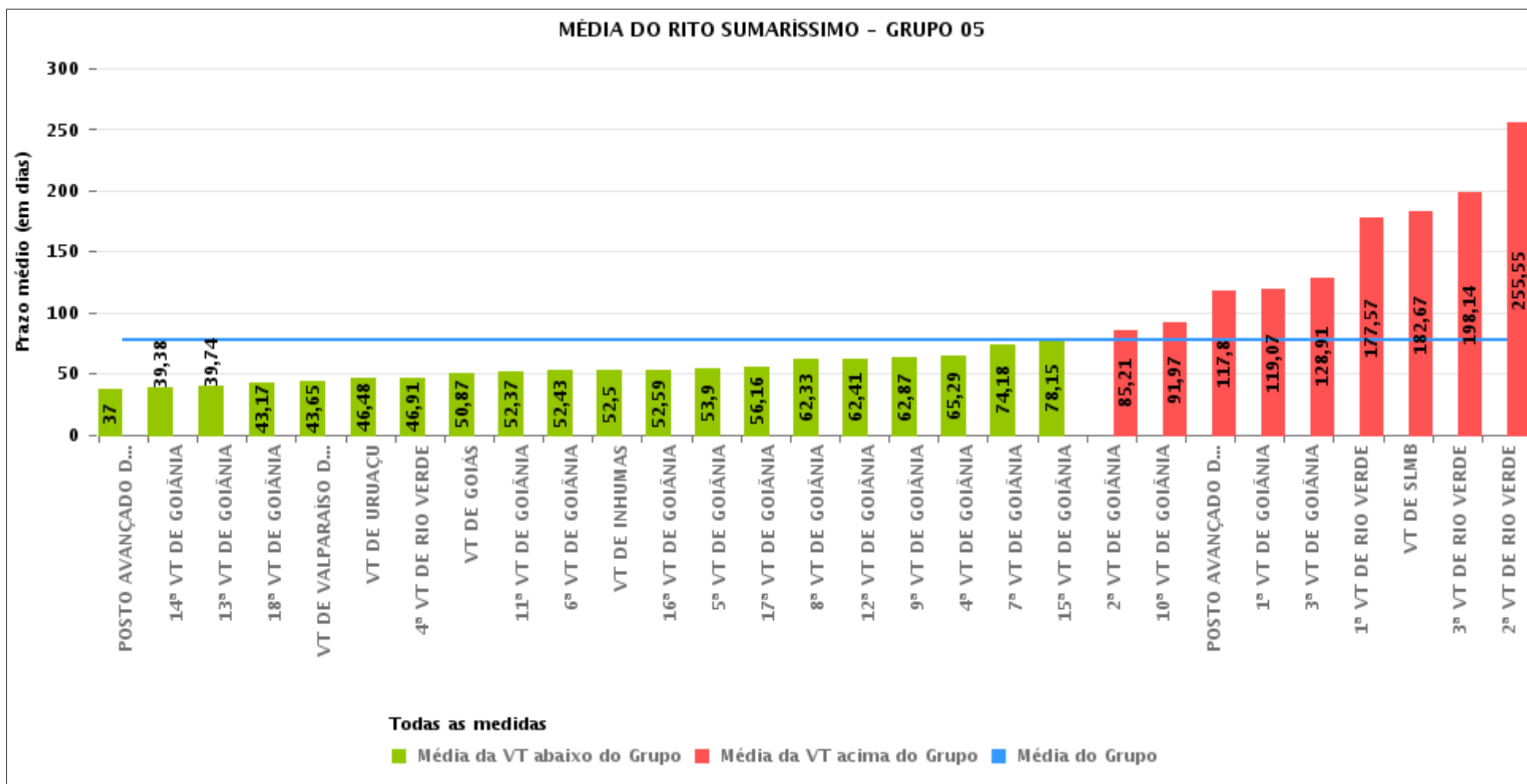



## PRAZO MÉDIO ENTRE O AJUIZAMENTO E O ENCERRAMENTO DA INSTRUÇÃO POR GRUPO

Data do encerramento da instrução entre 1/1/2015 e 31/12/2015 23:59:59

Rito	Grupo	Qtd. Processos	Prazo Médio (dias)	Ranking
SUMARÍSSIMO	GRUPO 01	119	29,06	1°
	GRUPO 06	4.640	55,08	2°
	GRUPO 04	4.622	67,03	3°
	GRUPO 02	593	67,5	4°
	GRUPO 03	3.639	71,07	5°
	GRUPO 05	22.256	78,17	6°

Legenda:	# Grupo 04 – De 1501 a 2000 VT de Catalão VT de Goiatuba 1ª VT de Itumbiara 2ª VT de Itumbiara VT de Jataí VT de Luziânia VT de Mineiros VT de Quirinópolis	8ª VT de Goiânia 9ª VT de Goiânia 10ª VT de Goiânia 11ª VT de Goiânia 12ª VT de Goiânia 13ª VT de Goiânia 14ª VT de Goiânia 15ª VT de Goiânia 16ª VT de Goiânia 17ª VT de Goiânia 18ª VT de Goiânia VT de Goiás VT de Inhumas 1ª VT de Rio Verde 2ª VT de Rio Verde 3ª VT de Rio Verde 4ª VT de Rio Verde VT de Uruaçu VT de São Luis de Montes Belos VT de Valparaíso de Goiás	#Grupo 06 – A partir de 2500 1ª VT de Aparecida de Goiânia 2ª VT de Aparecida de Goiânia 3ª VT de Aparecida de Goiânia VT de Goianésia
# Grupo 01 – Até 750 VT de Posse			
# Grupo 02 – De 751 a 1000 VT de Formosa VT de Pires do Rio			
# Grupo 03 – De 1001 a 1500 VT de Ceres 1ª VT de Anápolis 2ª VT de Anápolis 3ª VT de Anápolis 4ª VT de Anápolis VT de Caldas Novas	# Grupo 05 – De 2001 a 2500 1ª VT de Goiânia 2ª VT de Goiânia 3ª VT de Goiânia 4ª VT de Goiânia 5ª VT de Goiânia 6ª VT de Goiânia 7ª VT de Goiânia		



## PRAZO MÉDIO ENTRE O AJUIZAMENTO E O ENCERRAMENTO DA INSTRUÇÃO DE TODAS AS VARAS DO TRABALHO

Data do encerramento da instrução entre 1/1/2015 e 31/12/2015 23:59:59

### SUMARÍSSIMO

Qtd. Processos	Prazo Médio (dias)
35.869	72,69

Vara do Trabalho	Qtd Processos	Prazo Médio	Ranking
VARA DO TRABALHO DE POSSE	119	29,06	1°
VARA DO TRABALHO DE LUZIÂNIA	1.306	33,84	2°
POSTO AVANÇADO DE PORANGATU	19	37	3°
14ª VARA DO TRABALHO DE GOIÂNIA	1.162	39,38	4°
13ª VARA DO TRABALHO DE GOIÂNIA	960	39,74	5°
18ª VARA DO TRABALHO DE GOIÂNIA	966	43,17	6°
VARA DO TRABALHO DE VALPARAÍSO DE GOIÁS	248	43,65	7°
3ª VARA DO TRABALHO DE APARECIDA DE GOIÂNIA	1.012	45,33	8°
VARA DO TRABALHO DE URUAÇU	432	46,48	9°
4ª VARA DO TRABALHO DE RIO VERDE	701	46,91	10°
VARA DO TRABALHO DE CATALÃO	429	47,29	11°
VARA DO TRABALHO DE GOIANÉSIA	1.646	47,37	12°
VARA DO TRABALHO DE PIRES DO RIO	268	47,44	13°
VARA DO TRABALHO DE GOIÁS	702	50,87	14°
11ª VARA DO TRABALHO DE GOIÂNIA	959	52,37	15°
6ª VARA DO TRABALHO DE GOIÂNIA	1.030	52,43	16°
VARA DO TRABALHO DE INHUMAS	695	52,5	17°
16ª VARA DO TRABALHO DE GOIÂNIA	977	52,59	18°
VARA DO TRABALHO DE GOIATUBA	791	52,94	19°
5ª VARA DO TRABALHO DE GOIÂNIA	923	53,9	20°
17ª VARA DO TRABALHO DE GOIÂNIA	907	56,16	21°
2ª VARA DO TRABALHO DE APARECIDA DE GOIÂNIA	965	61,98	22°
8ª VARA DO TRABALHO DE GOIÂNIA	839	62,33	23°
12ª VARA DO TRABALHO DE GOIÂNIA	1.015	62,41	24°
9ª VARA DO TRABALHO DE GOIÂNIA	962	62,87	25°
2ª VARA DO TRABALHO DE ITUMBIARA	702	63,21	26°



## PRAZO MÉDIO ENTRE O AJUIZAMENTO E O ENCERRAMENTO DA INSTRUÇÃO DE TODAS AS VARAS DO TRABALHO

### SUMARÍSSIMO

Qtd. Processos	Prazo Médio (dias)
35.869	72,69

Vara do Trabalho	Qtd Processos	Prazo Médio	Ranking
3ª VARA DO TRABALHO DE ANÁPOLIS	777	63,95	27°
4ª VARA DO TRABALHO DE GOIÂNIA	1.046	65,29	28°
1ª VARA DO TRABALHO DE ANÁPOLIS	773	68,97	29°
1ª VARA DO TRABALHO DE APARECIDA DE GOIÂNIA	1.017	70,74	30°
4ª VARA DO TRABALHO DE ANÁPOLIS	630	72,68	31°
VARA DO TRABALHO DE CERES	541	73,67	32°
7ª VARA DO TRABALHO DE GOIÂNIA	817	74,18	33°
2ª VARA DO TRABALHO DE ANÁPOLIS	783	75,56	34°
15ª VARA DO TRABALHO DE GOIÂNIA	971	78,15	35°
VARA DO TRABALHO DE CALDAS NOVAS	135	80,19	36°
VARA DO TRABALHO DE QUIRINÓPOLIS	226	83,28	37°
VARA DO TRABALHO DE FORMOSA	325	84,03	38°
2ª VARA DO TRABALHO DE GOIÂNIA	859	85,21	39°
10ª VARA DO TRABALHO DE GOIÂNIA	1.059	91,97	40°
1ª VARA DO TRABALHO DE ITUMBIARA	741	98,55	41°
POSTO AVANÇADO DE IPORÁ	40	117,8	42°
1ª VARA DO TRABALHO DE GOIÂNIA	1.179	119,07	43°
3ª VARA DO TRABALHO DE GOIÂNIA	785	128,91	44°
VARA DO TRABALHO DE JATAÍ	267	129,51	45°
1ª VARA DO TRABALHO DE RIO VERDE	510	177,57	46°
VARA DO TRABALHO DE SÃO LUIS DE MONTES BELOS	120	182,67	47°
3ª VARA DO TRABALHO DE RIO VERDE	696	198,14	48°
VARA DO TRABALHO DE MINEIROS	160	204,14	49°
2ª VARA DO TRABALHO DE RIO VERDE	677	255,55	50°



## PRAZO MÉDIO ENTRE O AJUIZAMENTO E O ENCERRAMENTO DA INSTRUÇÃO - VARA DO TRABALHO DE SÃO LUIS DE MONTES BELOS

Data do encerramento da instrução entre 1/1/2015 e 31/12/2015 23:59:59

### VARA DO TRABALHO DE SÃO LUIS DE MONTES BELOS

#### SUMARÍSSIMO

Qtd	Prazo Médio
90	182,67

Nr. Processo	Ajuiz.	nc. Instruçã	Prazo
RTSum - 0000008-61.2015.5.18.0151	19/01/15	13/08/15	206
RTSum - 0000018-08.2015.5.18.0151	20/01/15	07/08/15	199
RTSum - 0000022-45.2015.5.18.0151	22/01/15	11/08/15	201
RTSum - 0000023-30.2015.5.18.0151	22/01/15	07/08/15	197
RTSum - 0000026-26.2014.5.18.0181	08/01/14	04/02/15	392
RTSum - 0000103-91.2015.5.18.0151	10/03/15	24/08/15	167
RTSum - 0000119-52.2015.5.18.0181	05/02/15	26/02/15	21
RTSum - 0000119-52.2015.5.18.0181	05/02/15	16/03/15	39
RTSum - 0000140-28.2015.5.18.0181	11/02/15	18/03/15	35
RTSum - 0000174-03.2015.5.18.0181	25/02/15	28/04/15	62
RTSum - 0000282-32.2015.5.18.0181	30/03/15	20/05/15	51
RTSum - 0000284-02.2015.5.18.0181	30/03/15	06/07/15	98
RTSum - 0000284-02.2015.5.18.0181	30/03/15	24/08/15	147
RTSum - 0000288-39.2015.5.18.0181	01/04/15	18/06/15	78
RTSum - 0000288-39.2015.5.18.0181	01/04/15	24/08/15	145
RTSum - 0000292-13.2014.5.18.0181	19/01/14	09/02/15	386
RTSum - 0000292-69.2015.5.18.0151	22/05/15	23/09/15	124
RTSum - 0000293-54.2015.5.18.0151	22/05/15	15/09/15	116
RTSum - 0000294-39.2015.5.18.0151	22/05/15	22/09/15	123
RTSum - 0000296-09.2015.5.18.0151	22/05/15	25/11/15	187
RTSum - 0000296-09.2015.5.18.0151	22/05/15	16/12/15	208

**Legenda:**

Ajuiz. Data do Ajuizamento;

Enc. da Instrução: Data da conclusão para proferir sentença;

Prazo: Quantidade de dias decorridos do ajuizamento até o encerramento da instrução.





## PRAZO MÉDIO ENTRE O AJUIZAMENTO E O ENCERRAMENTO DA INSTRUÇÃO - VARA DO TRABALHO DE SÃO LUIS DE MONTES BELOS

### VARA DO TRABALHO DE SÃO LUIS DE MONTES BELOS

#### SUMARÍSSIMO

Qtd	Prazo Médio
90	182,67

Nr. Processo	Ajuiz.	nc. Instruçã	Prazo
RTSum - 0000297-91.2015.5.18.0151	22/05/15	12/08/15	82
RTSum - 0000297-91.2015.5.18.0151	22/05/15	18/09/15	119
RTSum - 0000303-98.2015.5.18.0151	26/05/15	10/09/15	107
RTSum - 0000303-98.2015.5.18.0151	26/05/15	20/11/15	178
RTSum - 0000304-83.2015.5.18.0151	26/05/15	14/09/15	111
RTSum - 0000304-83.2015.5.18.0151	26/05/15	20/11/15	178
RTSum - 0000305-68.2015.5.18.0151	26/05/15	14/09/15	111
RTSum - 0000305-68.2015.5.18.0151	26/05/15	20/11/15	178
RTSum - 0000334-21.2015.5.18.0151	10/06/15	18/09/15	100
RTSum - 0000353-34.2015.5.18.0181	22/04/15	05/08/15	105
RTSum - 0000353-34.2015.5.18.0181	22/04/15	08/09/15	139
RTSum - 0000382-77.2015.5.18.0151	03/07/15	23/11/15	143
RTSum - 0000382-77.2015.5.18.0151	03/07/15	09/12/15	159
RTSum - 0000404-79.2014.5.18.0181	29/01/14	13/02/15	380
RTSum - 0000409-67.2015.5.18.0181	07/05/15	30/09/15	146
RTSum - 0000409-67.2015.5.18.0181	07/05/15	07/12/15	214
RTSum - 0000410-52.2015.5.18.0181	07/05/15	28/09/15	144
RTSum - 0000410-52.2015.5.18.0181	07/05/15	17/12/15	224
RTSum - 0000412-22.2015.5.18.0181	07/05/15	13/07/15	67
RTSum - 0000415-74.2015.5.18.0181	11/05/15	09/07/15	59
RTSum - 0000415-74.2015.5.18.0181	11/05/15	24/09/15	136
RTSum - 0000426-96.2015.5.18.0151	23/07/15	06/11/15	106
RTSum - 0000448-57.2015.5.18.0151	31/07/15	04/11/15	96
RTSum - 0000452-38.2014.5.18.0181	03/02/14	23/04/15	444

**Legenda:**

**Ajuiz.** Data do Ajuizamento;

**Enc. da Instrução:** Data da conclusão para proferir sentença;

**Prazo:** Quantidade de dias decorridos do ajuizamento até o encerramento da instrução.



**PRAZO MÉDIO ENTRE O AJUIZAMENTO E O ENCERRAMENTO DA INSTRUÇÃO - VARA DO TRABALHO DE SÃO LUIS DE MONTES BELOS**

**VARA DO TRABALHO DE SÃO LUIS DE MONTES BELOS**

**SUMARÍSSIMO**

Qtd	Prazo Médio
90	182,67

Nr. Processo	Ajuiz.	nc. Instruçã	Prazo
RTSum - 0000452-38.2014.5.18.0181	03/02/14	24/08/15	567
RTSum - 0000490-16.2015.5.18.0181	29/05/15	21/07/15	53
RTSum - 0000495-38.2015.5.18.0181	02/06/15	24/09/15	114
RTSum - 0000501-45.2015.5.18.0181	03/06/15	19/08/15	77
RTSum - 0000511-89.2015.5.18.0181	09/06/15	25/11/15	169
RTSum - 0000511-89.2015.5.18.0181	09/06/15	03/12/15	177
RTSum - 0000513-59.2015.5.18.0181	09/06/15	01/09/15	84
RTSum - 0000513-59.2015.5.18.0181	09/06/15	24/11/15	168
RTSum - 0000522-55.2014.5.18.0181	10/02/14	05/03/15	388
RTSum - 0000522-55.2014.5.18.0181	10/02/14	06/08/15	542
RTSum - 0000522-55.2014.5.18.0181	10/02/14	29/09/15	596
RTSum - 0000531-80.2015.5.18.0181	12/06/15	04/08/15	53
RTSum - 0000532-36.2013.5.18.0181	15/03/13	23/04/15	769
RTSum - 0000532-36.2013.5.18.0181	15/03/13	16/12/15	1.006
RTSum - 0000575-02.2015.5.18.0181	30/06/15	19/08/15	50
RTSum - 0000580-24.2015.5.18.0181	01/07/15	22/07/15	21
RTSum - 0000580-24.2015.5.18.0181	01/07/15	18/08/15	48
RTSum - 0000687-68.2015.5.18.0181	05/08/15	05/11/15	92
RTSum - 0000726-65.2015.5.18.0181	11/08/15	16/12/15	127
RTSum - 0000731-87.2015.5.18.0181	12/08/15	24/11/15	104
RTSum - 0000731-87.2015.5.18.0181	12/08/15	03/12/15	113
RTSum - 0000745-71.2015.5.18.0181	13/08/15	20/10/15	68
RTSum - 0000745-71.2015.5.18.0181	13/08/15	04/11/15	83
RTSum - 0000747-41.2015.5.18.0181	13/08/15	20/10/15	68

**Legenda:**

**Ajuiz.** Data do Ajuizamento;

**Enc. da Instrução:** Data da conclusão para proferir sentença;

**Prazo:** Quantidade de dias decorridos do ajuizamento até o encerramento da instrução.



**PRAZO MÉDIO ENTRE O AJUIZAMENTO E O ENCERRAMENTO DA INSTRUÇÃO - VARA DO TRABALHO DE SÃO LUIS DE MONTES BELOS**

**VARA DO TRABALHO DE SÃO LUIS DE MONTES BELOS**

**SUMARÍSSIMO**

Qtd	Prazo Médio
90	182,67

Nr. Processo	Ajuiz.	nc. Instruçã	Prazo
RTSum - 0000747-41.2015.5.18.0181	13/08/15	04/11/15	83
RTSum - 0000756-03.2015.5.18.0181	16/08/15	17/12/15	123
RTSum - 0000770-84.2015.5.18.0181	18/08/15	25/11/15	99
RTSum - 0000770-84.2015.5.18.0181	18/08/15	07/12/15	111
RTSum - 0000774-24.2015.5.18.0181	19/08/15	28/09/15	40
RTSum - 0000775-09.2015.5.18.0181	19/08/15	28/09/15	40
RTSum - 0000813-55.2014.5.18.0181	25/03/14	20/03/15	360
RTSum - 0000833-12.2015.5.18.0181	29/08/15	04/12/15	97
RTSum - 0000834-94.2015.5.18.0181	29/08/15	04/12/15	97
RTSum - 0000839-19.2015.5.18.0181	30/08/15	16/12/15	108
RTSum - 0000860-92.2015.5.18.0181	02/09/15	05/11/15	64
RTSum - 0000862-62.2015.5.18.0181	02/09/15	05/11/15	64
RTSum - 0000863-47.2015.5.18.0181	02/09/15	02/12/15	91
RTSum - 0000946-63.2015.5.18.0181	16/09/15	22/10/15	36
RTSum - 0001012-77.2014.5.18.0181	09/05/14	02/03/15	297
RTSum - 0001029-16.2014.5.18.0181	14/05/14	24/03/15	314
RTSum - 0001029-16.2014.5.18.0181	14/05/14	15/04/15	336
RTSum - 0001031-83.2014.5.18.0181	14/05/14	18/01/15	249
RTSum - 0001037-56.2015.5.18.0181	30/09/15	09/11/15	40
RTSum - 0001087-82.2015.5.18.0181	13/10/15	17/11/15	35
RTSum - 0001087-82.2015.5.18.0181	13/10/15	07/12/15	55
RTSum - 0001152-77.2015.5.18.0181	26/10/15	15/12/15	50
RTSum - 0001196-33.2014.5.18.0181	12/06/14	23/01/15	225
RTSum - 0001198-03.2014.5.18.0181	12/06/14	02/02/15	235

**Legenda:**

**Ajuiz.** Data do Ajuizamento;

**Enc. da Instrução:** Data da conclusão para proferir sentença;

**Prazo:** Quantidade de dias decorridos do ajuizamento até o encerramento da instrução.



## PRAZO MÉDIO ENTRE O AJUIZAMENTO E O ENCERRAMENTO DA INSTRUÇÃO - VARA DO TRABALHO DE SÃO LUIS DE MONTES BELOS

### VARA DO TRABALHO DE SÃO LUIS DE MONTES BELOS

#### SUMARÍSSIMO

Qtd	Prazo Médio
90	182,67

Nr. Processo	Ajuiz.	nc. Instruçã	Prazo
RTSum - 0001199-85.2014.5.18.0181	12/06/14	26/01/15	228
RTSum - 0001209-32.2014.5.18.0181	13/06/14	19/01/15	220
RTSum - 0001256-06.2014.5.18.0181	24/06/14	02/02/15	223
RTSum - 0001371-27.2014.5.18.0181	12/08/14	11/02/15	183
RTSum - 0001372-12.2014.5.18.0181	12/08/14	11/02/15	183
RTSum - 0001382-56.2014.5.18.0181	13/08/14	23/04/15	253
RTSum - 0001424-08.2014.5.18.0181	01/09/14	20/03/15	200
RTSum - 0001490-85.2014.5.18.0181	29/09/14	12/02/15	136
RTSum - 0001515-98.2014.5.18.0181	13/10/14	22/01/15	101
RTSum - 0001596-47.2014.5.18.0181	11/11/14	27/01/15	77
RTSum - 0001599-02.2014.5.18.0181	11/11/14	29/01/15	79
RTSum - 0001599-02.2014.5.18.0181	11/11/14	06/02/15	87
RTSum - 0001613-83.2014.5.18.0181	20/11/14	29/01/15	70
RTSum - 0001613-83.2014.5.18.0181	20/11/14	10/02/15	82
RTSum - 0001627-67.2014.5.18.0181	26/11/14	25/02/15	91
RTSum - 0001627-67.2014.5.18.0181	26/11/14	17/03/15	111
RTSum - 0001647-58.2014.5.18.0181	04/12/14	03/03/15	89
RTSum - 0001647-58.2014.5.18.0181	04/12/14	23/06/15	201
RTSum - 0001687-40.2014.5.18.0181	19/12/14	04/08/15	228
RTSum - 0001753-54.2013.5.18.0181	23/10/13	25/03/15	518
RTSum - 0001773-45.2013.5.18.0181	23/10/13	10/02/15	475
RTSum - 0001818-49.2013.5.18.0181	23/10/13	06/02/15	471
RTSum - 0002585-24.2012.5.18.0181	24/10/12	27/04/15	915
RTSum - 0002619-96.2012.5.18.0181	27/10/12	27/04/15	912

**Legenda:**

**Ajuiz.** Data do Ajuizamento;

**Enc. da Instrução:** Data da conclusão para proferir sentença;

**Prazo:** Quantidade de dias decorridos do ajuizamento até o encerramento da instrução.



**PRAZO MÉDIO ENTRE O AJUIZAMENTO E O ENCERRAMENTO DA INSTRUÇÃO - VARA DO TRABALHO DE SÃO LUIS DE MONTES BELOS**

**VARA DO TRABALHO DE SÃO LUIS DE MONTES BELOS**

**SUMARÍSSIMO**

Qtd	Prazo Médio
90	182,67

Nr. Processo	Ajuiz.	nc. Instruçã	Prazo
RTSum - 0010010-97.2015.5.18.0181	12/11/15	17/12/15	35
RTSum - 0010011-82.2015.5.18.0181	12/11/15	17/12/15	35
RTSum - 0010055-04.2015.5.18.0181	24/11/15	17/12/15	23

**Legenda:**

**Ajuiz.** Data do Ajuizamento;

**Enc. da Instrução:** Data da conclusão para proferir sentença;

**Prazo:** Quantidade de dias decorridos do ajuizamento até o encerramento da instrução.



## PRAZO MÉDIO ENTRE O AJUIZAMENTO E O ENCERRAMENTO DA INSTRUÇÃO - VARA DO TRABALHO DE SÃO LUIS DE MONTES BELOS

Data do encerramento da instrução entre 1/1/2015 e 31/12/2015 23:59:59

### EUNICE FERNANDES DE CASTRO

#### SUMARÍSSIMO

Qtd	Prazo Médio
3	31

Nr. Processo	Ajuiz.	nc. Instruçã	Prazo
RTSum - 0010010-97.2015.5.18.0181	12/11/15	17/12/15	35
RTSum - 0010011-82.2015.5.18.0181	12/11/15	17/12/15	35
RTSum - 0010055-04.2015.5.18.0181	24/11/15	17/12/15	23

**Legenda:**  
Ajuiz. Data do Ajuizamento;  
Enc. da Instrução: Data da conclusão para proferir sentença;  
Prazo: Quantidade de dias decorridos do ajuizamento até o encerramento da instrução.

### Sem magistrado

#### SUMARÍSSIMO

Qtd	Prazo Médio
87	186,56

Nr. Processo	Ajuiz.	nc. Instruçã	Prazo
RTSum - 0000008-61.2015.5.18.0151	19/01/15	13/08/15	206
RTSum - 0000018-08.2015.5.18.0151	20/01/15	07/08/15	199
RTSum - 0000022-45.2015.5.18.0151	22/01/15	11/08/15	201
RTSum - 0000023-30.2015.5.18.0151	22/01/15	07/08/15	197
RTSum - 0000026-26.2014.5.18.0181	08/01/14	04/02/15	392
RTSum - 0000103-91.2015.5.18.0151	10/03/15	24/08/15	167
RTSum - 0000119-52.2015.5.18.0181	05/02/15	26/02/15	21

**Legenda:**  
Ajuiz. Data do Ajuizamento;  
Enc. da Instrução: Data da conclusão para proferir sentença;  
Prazo: Quantidade de dias decorridos do ajuizamento até o encerramento da instrução.



## PRAZO MÉDIO ENTRE O AJUIZAMENTO E O ENCERRAMENTO DA INSTRUÇÃO - VARA DO TRABALHO DE SÃO LUIS DE MONTES BELOS

### Sem magistrado

#### SUMARÍSSIMO

Qtd	Prazo Médio
87	186,56

Nr. Processo	Ajuiz.	nc. Instruçã	Prazo
RTSum - 0000119-52.2015.5.18.0181	05/02/15	16/03/15	39
RTSum - 0000140-28.2015.5.18.0181	11/02/15	18/03/15	35
RTSum - 0000174-03.2015.5.18.0181	25/02/15	28/04/15	62
RTSum - 0000282-32.2015.5.18.0181	30/03/15	20/05/15	51
RTSum - 0000284-02.2015.5.18.0181	30/03/15	06/07/15	98
RTSum - 0000284-02.2015.5.18.0181	30/03/15	24/08/15	147
RTSum - 0000288-39.2015.5.18.0181	01/04/15	18/06/15	78
RTSum - 0000288-39.2015.5.18.0181	01/04/15	24/08/15	145
RTSum - 0000292-13.2014.5.18.0181	19/01/14	09/02/15	386
RTSum - 0000292-69.2015.5.18.0151	22/05/15	23/09/15	124
RTSum - 0000293-54.2015.5.18.0151	22/05/15	15/09/15	116
RTSum - 0000294-39.2015.5.18.0151	22/05/15	22/09/15	123
RTSum - 0000296-09.2015.5.18.0151	22/05/15	25/11/15	187
RTSum - 0000296-09.2015.5.18.0151	22/05/15	16/12/15	208
RTSum - 0000297-91.2015.5.18.0151	22/05/15	12/08/15	82
RTSum - 0000297-91.2015.5.18.0151	22/05/15	18/09/15	119
RTSum - 0000303-98.2015.5.18.0151	26/05/15	10/09/15	107
RTSum - 0000303-98.2015.5.18.0151	26/05/15	20/11/15	178
RTSum - 0000304-83.2015.5.18.0151	26/05/15	14/09/15	111
RTSum - 0000304-83.2015.5.18.0151	26/05/15	20/11/15	178
RTSum - 0000305-68.2015.5.18.0151	26/05/15	14/09/15	111
RTSum - 0000305-68.2015.5.18.0151	26/05/15	20/11/15	178
RTSum - 0000334-21.2015.5.18.0151	10/06/15	18/09/15	100
RTSum - 0000353-34.2015.5.18.0181	22/04/15	05/08/15	105
RTSum - 0000353-34.2015.5.18.0181	22/04/15	08/09/15	139

**Legenda:**

**Ajuiz.** Data do Ajuizamento;

**Enc. da Instrução:** Data da conclusão para proferir sentença;

**Prazo:** Quantidade de dias decorridos do ajuizamento até o encerramento da instrução.



## PRAZO MÉDIO ENTRE O AJUIZAMENTO E O ENCERRAMENTO DA INSTRUÇÃO - VARA DO TRABALHO DE SÃO LUIS DE MONTES BELOS

### Sem magistrado

#### SUMARÍSSIMO

Qtd	Prazo Médio
87	186,56

Nr. Processo	Ajuiz.	nc. Instruçã	Prazo
RTSum - 0000382-77.2015.5.18.0151	03/07/15	23/11/15	143
RTSum - 0000382-77.2015.5.18.0151	03/07/15	09/12/15	159
RTSum - 0000404-79.2014.5.18.0181	29/01/14	13/02/15	380
RTSum - 0000409-67.2015.5.18.0181	07/05/15	30/09/15	146
RTSum - 0000409-67.2015.5.18.0181	07/05/15	07/12/15	214
RTSum - 0000410-52.2015.5.18.0181	07/05/15	28/09/15	144
RTSum - 0000410-52.2015.5.18.0181	07/05/15	17/12/15	224
RTSum - 0000412-22.2015.5.18.0181	07/05/15	13/07/15	67
RTSum - 0000415-74.2015.5.18.0181	11/05/15	09/07/15	59
RTSum - 0000415-74.2015.5.18.0181	11/05/15	24/09/15	136
RTSum - 0000426-96.2015.5.18.0151	23/07/15	06/11/15	106
RTSum - 0000448-57.2015.5.18.0151	31/07/15	04/11/15	96
RTSum - 0000452-38.2014.5.18.0181	03/02/14	23/04/15	444
RTSum - 0000452-38.2014.5.18.0181	03/02/14	24/08/15	567
RTSum - 0000490-16.2015.5.18.0181	29/05/15	21/07/15	53
RTSum - 0000495-38.2015.5.18.0181	02/06/15	24/09/15	114
RTSum - 0000501-45.2015.5.18.0181	03/06/15	19/08/15	77
RTSum - 0000511-89.2015.5.18.0181	09/06/15	25/11/15	169
RTSum - 0000511-89.2015.5.18.0181	09/06/15	03/12/15	177
RTSum - 0000513-59.2015.5.18.0181	09/06/15	01/09/15	84
RTSum - 0000513-59.2015.5.18.0181	09/06/15	24/11/15	168
RTSum - 0000522-55.2014.5.18.0181	10/02/14	05/03/15	388
RTSum - 0000522-55.2014.5.18.0181	10/02/14	06/08/15	542
RTSum - 0000522-55.2014.5.18.0181	10/02/14	29/09/15	596
RTSum - 0000531-80.2015.5.18.0181	12/06/15	04/08/15	53

**Legenda:**

**Ajuiz.** Data do Ajuizamento;

**Enc. da Instrução:** Data da conclusão para proferir sentença;

**Prazo:** Quantidade de dias decorridos do ajuizamento até o encerramento da instrução.





## PRAZO MÉDIO ENTRE O AJUIZAMENTO E O ENCERRAMENTO DA INSTRUÇÃO - VARA DO TRABALHO DE SÃO LUIS DE MONTES BELOS

### Sem magistrado

#### SUMARÍSSIMO

Qtd	Prazo Médio
87	186,56

Nr. Processo	Ajuiz.	nc. Instruçã	Prazo
RTSum - 0000532-36.2013.5.18.0181	15/03/13	23/04/15	769
RTSum - 0000532-36.2013.5.18.0181	15/03/13	16/12/15	1.006
RTSum - 0000575-02.2015.5.18.0181	30/06/15	19/08/15	50
RTSum - 0000580-24.2015.5.18.0181	01/07/15	22/07/15	21
RTSum - 0000580-24.2015.5.18.0181	01/07/15	18/08/15	48
RTSum - 0000687-68.2015.5.18.0181	05/08/15	05/11/15	92
RTSum - 0000726-65.2015.5.18.0181	11/08/15	16/12/15	127
RTSum - 0000731-87.2015.5.18.0181	12/08/15	24/11/15	104
RTSum - 0000731-87.2015.5.18.0181	12/08/15	03/12/15	113
RTSum - 0000745-71.2015.5.18.0181	13/08/15	20/10/15	68
RTSum - 0000745-71.2015.5.18.0181	13/08/15	04/11/15	83
RTSum - 0000747-41.2015.5.18.0181	13/08/15	20/10/15	68
RTSum - 0000747-41.2015.5.18.0181	13/08/15	04/11/15	83
RTSum - 0000756-03.2015.5.18.0181	16/08/15	17/12/15	123
RTSum - 0000770-84.2015.5.18.0181	18/08/15	25/11/15	99
RTSum - 0000770-84.2015.5.18.0181	18/08/15	07/12/15	111
RTSum - 0000774-24.2015.5.18.0181	19/08/15	28/09/15	40
RTSum - 0000775-09.2015.5.18.0181	19/08/15	28/09/15	40
RTSum - 0000813-55.2014.5.18.0181	25/03/14	20/03/15	360
RTSum - 0000833-12.2015.5.18.0181	29/08/15	04/12/15	97
RTSum - 0000834-94.2015.5.18.0181	29/08/15	04/12/15	97
RTSum - 0000839-19.2015.5.18.0181	30/08/15	16/12/15	108
RTSum - 0000860-92.2015.5.18.0181	02/09/15	05/11/15	64
RTSum - 0000862-62.2015.5.18.0181	02/09/15	05/11/15	64
RTSum - 0000863-47.2015.5.18.0181	02/09/15	02/12/15	91

**Legenda:**

**Ajuiz.** Data do Ajuizamento;

**Enc. da Instrução:** Data da conclusão para proferir sentença;

**Prazo:** Quantidade de dias decorridos do ajuizamento até o encerramento da instrução.



## PRAZO MÉDIO ENTRE O AJUIZAMENTO E O ENCERRAMENTO DA INSTRUÇÃO - VARA DO TRABALHO DE SÃO LUIS DE MONTES BELOS

### Sem magistrado

#### SUMARÍSSIMO

Qtd	Prazo Médio
87	186,56

Nr. Processo	Ajuiz.	nc. Instruça	Prazo
RTSum - 0000946-63.2015.5.18.0181	16/09/15	22/10/15	36
RTSum - 0001012-77.2014.5.18.0181	09/05/14	02/03/15	297
RTSum - 0001029-16.2014.5.18.0181	14/05/14	24/03/15	314
RTSum - 0001029-16.2014.5.18.0181	14/05/14	15/04/15	336
RTSum - 0001031-83.2014.5.18.0181	14/05/14	18/01/15	249
RTSum - 0001037-56.2015.5.18.0181	30/09/15	09/11/15	40
RTSum - 0001087-82.2015.5.18.0181	13/10/15	17/11/15	35
RTSum - 0001087-82.2015.5.18.0181	13/10/15	07/12/15	55
RTSum - 0001152-77.2015.5.18.0181	26/10/15	15/12/15	50
RTSum - 0001196-33.2014.5.18.0181	12/06/14	23/01/15	225
RTSum - 0001198-03.2014.5.18.0181	12/06/14	02/02/15	235
RTSum - 0001199-85.2014.5.18.0181	12/06/14	26/01/15	228
RTSum - 0001209-32.2014.5.18.0181	13/06/14	19/01/15	220
RTSum - 0001256-06.2014.5.18.0181	24/06/14	02/02/15	223
RTSum - 0001371-27.2014.5.18.0181	12/08/14	11/02/15	183
RTSum - 0001372-12.2014.5.18.0181	12/08/14	11/02/15	183
RTSum - 0001382-56.2014.5.18.0181	13/08/14	23/04/15	253
RTSum - 0001424-08.2014.5.18.0181	01/09/14	20/03/15	200
RTSum - 0001490-85.2014.5.18.0181	29/09/14	12/02/15	136
RTSum - 0001515-98.2014.5.18.0181	13/10/14	22/01/15	101
RTSum - 0001596-47.2014.5.18.0181	11/11/14	27/01/15	77
RTSum - 0001599-02.2014.5.18.0181	11/11/14	29/01/15	79
RTSum - 0001599-02.2014.5.18.0181	11/11/14	06/02/15	87
RTSum - 0001613-83.2014.5.18.0181	20/11/14	29/01/15	70
RTSum - 0001613-83.2014.5.18.0181	20/11/14	10/02/15	82

**Legenda:**

**Ajuiz.** Data do Ajuizamento;

**Enc. da Instrução:** Data da conclusão para proferir sentença;

**Prazo:** Quantidade de dias decorridos do ajuizamento até o encerramento da instrução.



**PRAZO MÉDIO ENTRE O AJUIZAMENTO E O ENCERRAMENTO DA INSTRUÇÃO - VARA DO TRABALHO DE SÃO LUIS DE MONTES BELOS**

**Sem magistrado**

**SUMARÍSSIMO**

Qtd	Prazo Médio
87	186,56

Nr. Processo	Ajuiz.	nc. Instruçã	Prazo
RTSum - 0001627-67.2014.5.18.0181	26/11/14	25/02/15	91
RTSum - 0001627-67.2014.5.18.0181	26/11/14	17/03/15	111
RTSum - 0001647-58.2014.5.18.0181	04/12/14	03/03/15	89
RTSum - 0001647-58.2014.5.18.0181	04/12/14	23/06/15	201
RTSum - 0001687-40.2014.5.18.0181	19/12/14	04/08/15	228
RTSum - 0001753-54.2013.5.18.0181	23/10/13	25/03/15	518
RTSum - 0001773-45.2013.5.18.0181	23/10/13	10/02/15	475
RTSum - 0001818-49.2013.5.18.0181	23/10/13	06/02/15	471
RTSum - 0002585-24.2012.5.18.0181	24/10/12	27/04/15	915
RTSum - 0002619-96.2012.5.18.0181	27/10/12	27/04/15	912

**Legenda:**  
**Ajuiz.** Data do Ajuizamento;  
**Enc. da Instrução:** Data da conclusão para proferir sentença;  
**Prazo:** Quantidade de dias decorridos do ajuizamento até o encerramento da instrução.