

Conceituação

Tema	Prazos Processuais
Relatórios	Evolução Histórica Comparativo por VT Comparativo por Grupo Por Grupo Por VT Por Processo Por Magistrado
Resumo	Apresenta o prazo médio desde o ajuizamento da ação até o encerramento da instrução.
Descrição	O prazo médio é obtido calculando-se a quantidade de dias decorridos desde o ajuizamento até o encerramento da instrução. Os dados são extraídos baseando-se nos itens do e-Gestão: 267 e 90267 - Do ajuizamento da ação até o encerramento da instrução na fase de conhecimento – rito sumaríssimo; 268 e 90268 – Do ajuizamento da ação até o encerramento da instrução na fase de conhecimento – exceto rito sumaríssimo (ordinário)
Origem da informação	e-Gestão
Critérios e transformações	Coletado do e-Gestão, consolidado, otimizado e classificado para análise.
Análises possíveis	Prazo médio entre o ajuizamento da ação e o encerramento da instrução, detalhado de forma Geral, Por grupo, por VT, Por Processo e Por Magistrado.



EVOLUÇÃO HISTÓRICA DOS PRAZOS PROCESSUAIS ENTRE O AJUIZAMENTO E O ENCERRAMENTO DA INSTRUÇÃO - 15ª VARA DO TRABALHO DE GOIÂNIA

Data do encerramento da instrução entre 1/1/2015 e 31/12/2015 23:59:59

Rito	Qtd	Prazo Médio
ORDINÁRIO	1.153	153,75
SUMARÍSSIMO	965	78,15
Total/Média	2.118	119,41

Percentual de Processos por Rito

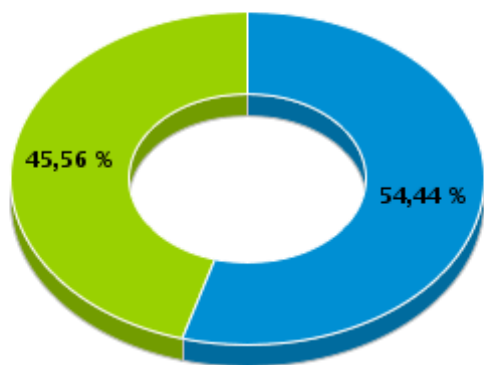

Rito

■ ORDINÁRIO ■ SUMARÍSSIMO

Prazo Médio por Rito

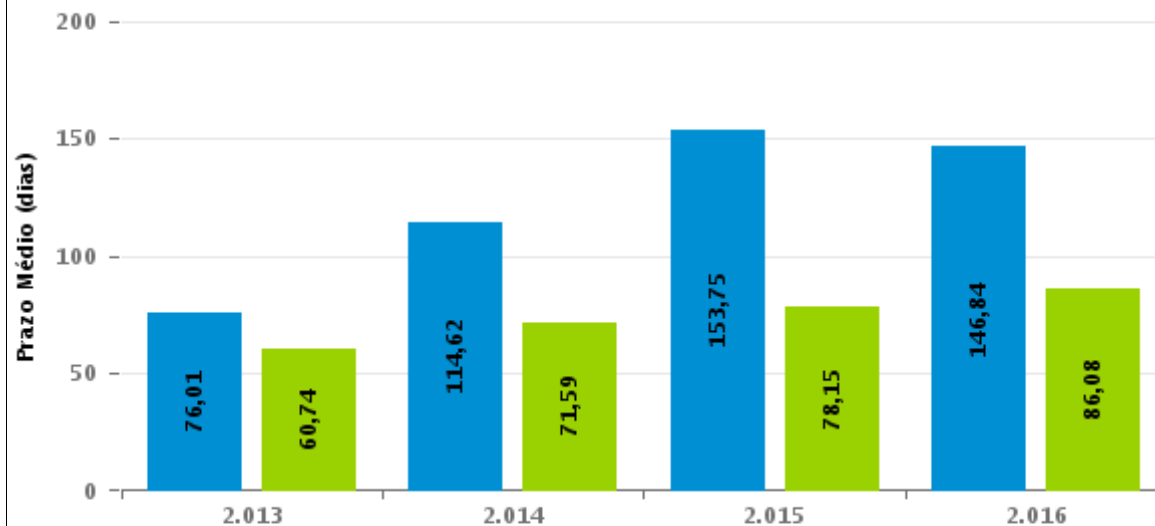

Para este exercício foram computados os processos até o mês de Setembro/2016

Rito

■ ORDINÁRIO ■ SUMARÍSSIMO



COMPARATIVO DO PRAZO MÉDIO ENTRE O AJUIZAMENTO E O ENCERRAMENTO DA INSTRUÇÃO - 15ª VARA DO TRABALHO DE GOIÂNIA

Data do encerramento da instrução entre 1/1/2015 e 31/12/2015 23:59:59

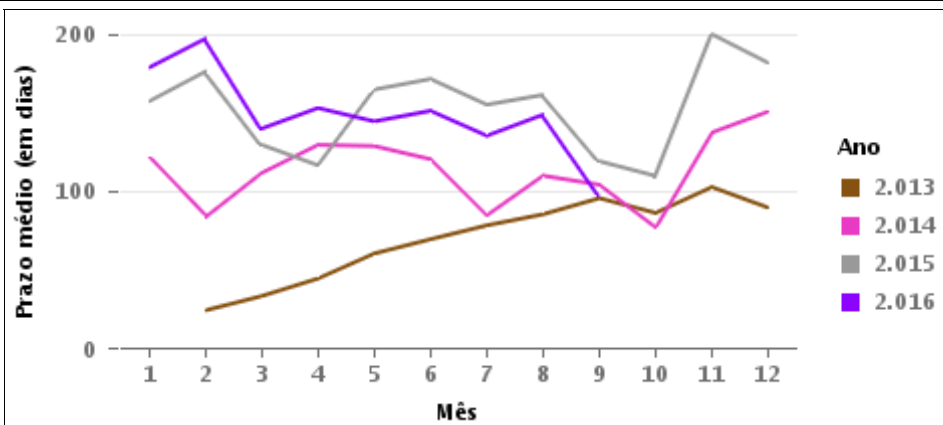
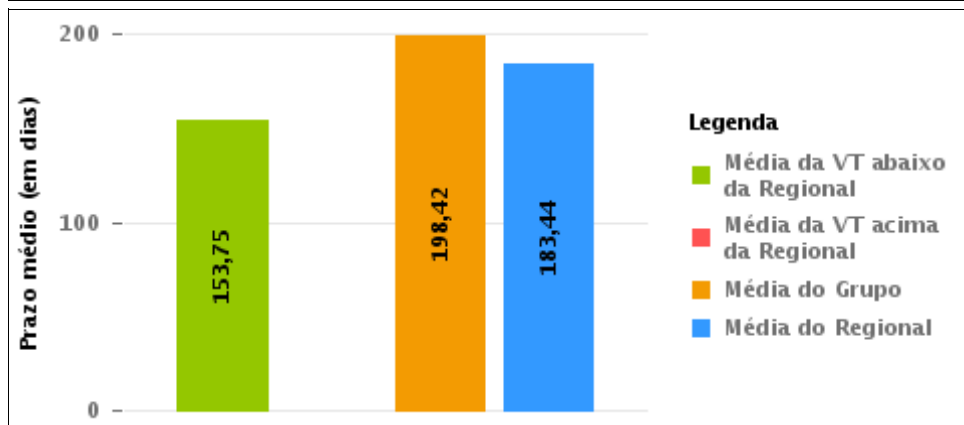
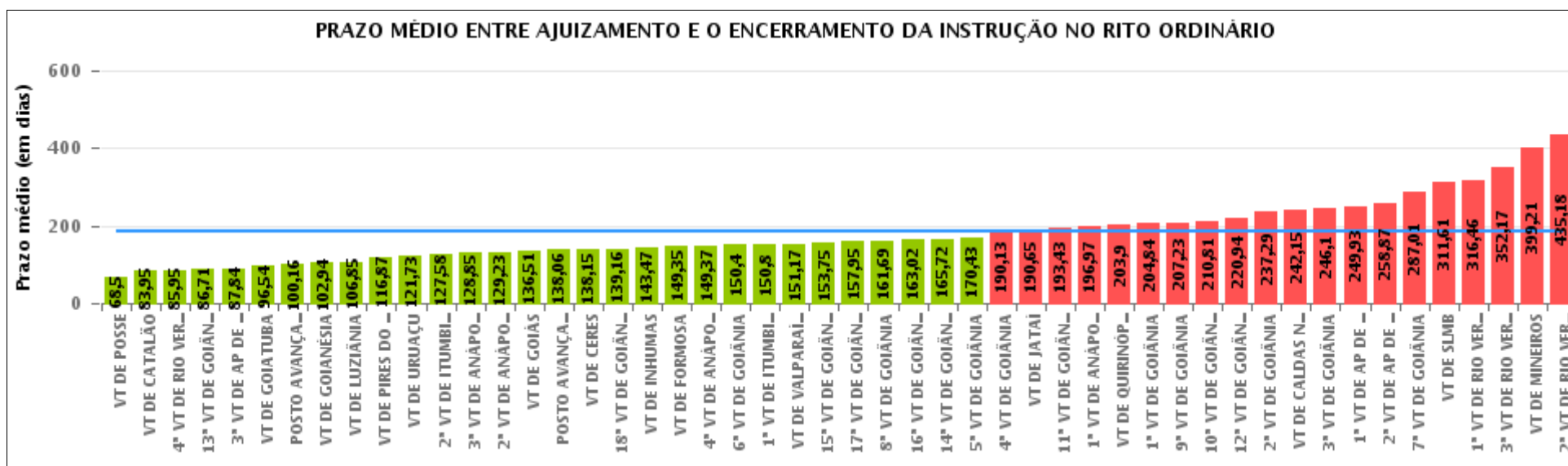

COMPARATIVO DO PRAZO MÉDIO ENTRE O AJUIZAMENTO E O ENCERRAMENTO DA INSTRUÇÃO ENTRE AS VARAS DO GRUPO

Data do encerramento da instrução entre 1/1/2015 e 31/12/2015 23:59:59

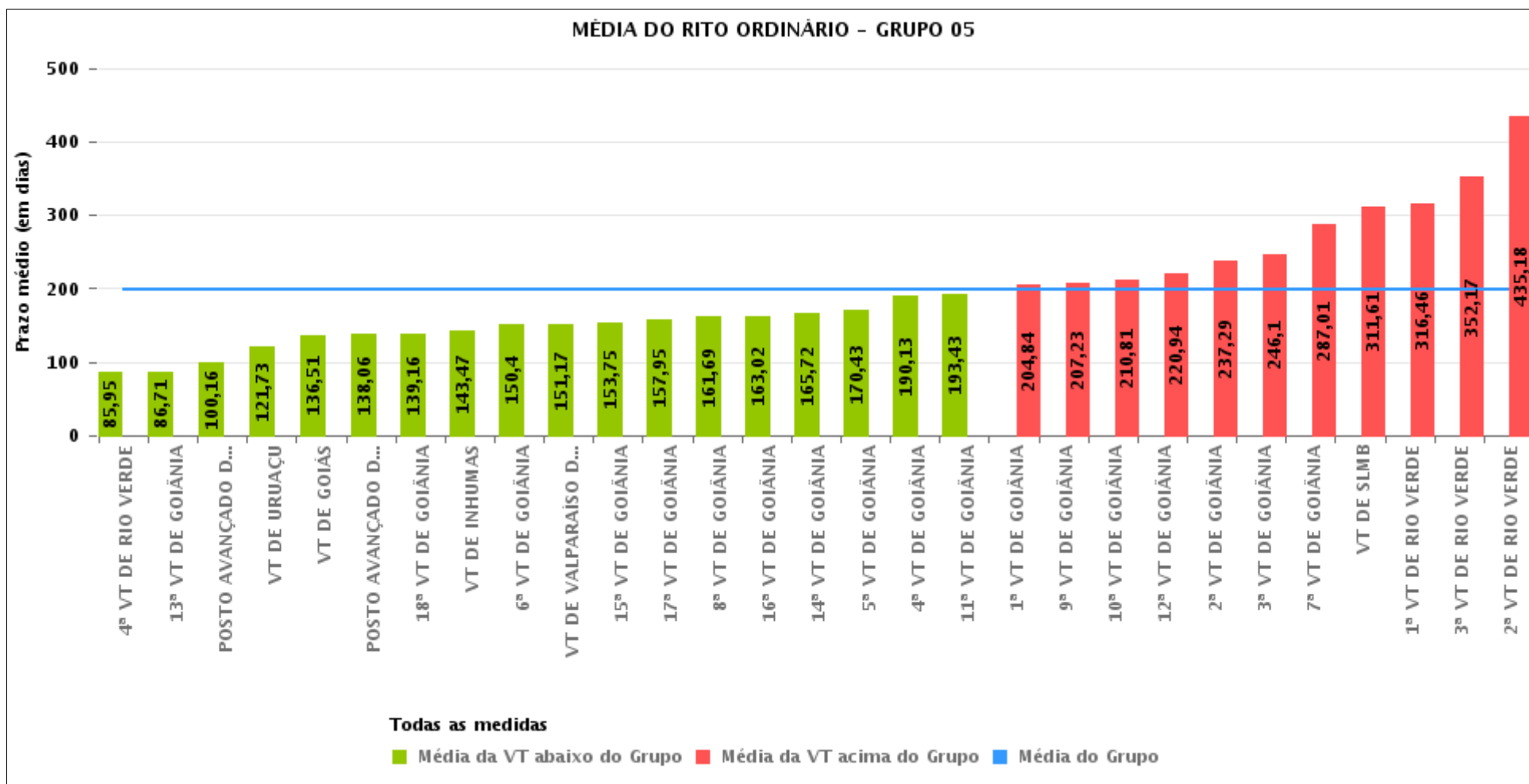



PRAZO MÉDIO ENTRE O AJUIZAMENTO E O ENCERRAMENTO DA INSTRUÇÃO POR GRUPO

Data do encerramento da instrução entre 1/1/2015 e 31/12/2015 23:59:59

Rito	Grupo	Qtd. Processos	Prazo Médio (dias)	Ranking
ORDINÁRIO	GRUPO 01	214	68,5	1°
	GRUPO 02	935	128,71	2°
	GRUPO 04	6.636	149,75	3°
	GRUPO 03	4.072	157,97	4°
	GRUPO 06	3.775	164,56	5°
	GRUPO 05	31.687	198,42	6°

Legenda:	# Grupo 04 – De 1501 a 2000 VT de Catalão VT de Goiatuba 1ª VT de Itumbiara 2ª VT de Itumbiara VT de Jataí VT de Luziânia VT de Mineiros VT de Quirinópolis	8ª VT de Goiânia 9ª VT de Goiânia 10ª VT de Goiânia 11ª VT de Goiânia 12ª VT de Goiânia 13ª VT de Goiânia 14ª VT de Goiânia 15ª VT de Goiânia 16ª VT de Goiânia 17ª VT de Goiânia 18ª VT de Goiânia VT de Goiás VT de Inhumas 1ª VT de Rio Verde 2ª VT de Rio Verde 3ª VT de Rio Verde 4ª VT de Rio Verde VT de Uruaçu VT de São Luis de Montes Belos VT de Valparaíso de Goiás	#Grupo 06 – A partir de 2500 1ª VT de Aparecida de Goiânia 2ª VT de Aparecida de Goiânia 3ª VT de Aparecida de Goiânia VT de Goianésia
# Grupo 01 – Até 750 VT de Posse			
# Grupo 02 – De 751 a 1000 VT de Formosa VT de Pires do Rio			
# Grupo 03 – De 1001 a 1500 VT de Ceres 1ª VT de Anápolis 2ª VT de Anápolis 3ª VT de Anápolis 4ª VT de Anápolis VT de Caldas Novas	# Grupo 05 – De 2001 a 2500 1ª VT de Goiânia 2ª VT de Goiânia 3ª VT de Goiânia 4ª VT de Goiânia 5ª VT de Goiânia 6ª VT de Goiânia 7ª VT de Goiânia		



PRAZO MÉDIO ENTRE O AJUIZAMENTO E O ENCERRAMENTO DA INSTRUÇÃO DE TODAS AS VARAS DO TRABALHO

Data do encerramento da instrução entre 1/1/2015 e 31/12/2015 23:59:59

ORDINÁRIO

Qtd. Processos	Prazo Médio (dias)
47.319	183,44

Vara do Trabalho	Qtd Processos	Prazo Médio	Ranking
VARA DO TRABALHO DE POSSE	214	68,5	1°
VARA DO TRABALHO DE CATALÃO	733	83,95	2°
4ª VARA DO TRABALHO DE RIO VERDE	1.328	85,95	3°
13ª VARA DO TRABALHO DE GOIÂNIA	1.285	86,71	4°
3ª VARA DO TRABALHO DE APARECIDA DE GOIÂNIA	733	87,84	5°
VARA DO TRABALHO DE GOIATUBA	1.064	96,54	6°
POSTO AVANÇADO DE PORANGATU	67	100,16	7°
VARA DO TRABALHO DE GOIANÉSIA	1.433	102,94	8°
VARA DO TRABALHO DE LUZIÂNIA	1.176	106,85	9°
VARA DO TRABALHO DE PIRES DO RIO	594	116,87	10°
VARA DO TRABALHO DE URUAÇU	938	121,73	11°
2ª VARA DO TRABALHO DE ITUMBIARA	998	127,58	12°
3ª VARA DO TRABALHO DE ANÁPOLIS	765	128,85	13°
2ª VARA DO TRABALHO DE ANÁPOLIS	1.018	129,23	14°
VARA DO TRABALHO DE GOIÁS	666	136,51	15°
POSTO AVANÇADO DE IPORÁ	83	138,06	16°
VARA DO TRABALHO DE CERES	325	138,15	17°
18ª VARA DO TRABALHO DE GOIÂNIA	1.290	139,16	18°
VARA DO TRABALHO DE INHUMAS	1.957	143,47	19°
VARA DO TRABALHO DE FORMOSA	341	149,35	20°
4ª VARA DO TRABALHO DE ANÁPOLIS	721	149,37	21°
6ª VARA DO TRABALHO DE GOIÂNIA	1.216	150,4	22°
1ª VARA DO TRABALHO DE ITUMBIARA	1.021	150,8	23°
VARA DO TRABALHO DE VALPARAÍSO DE GOIÁS	343	151,17	24°
15ª VARA DO TRABALHO DE GOIÂNIA	1.167	153,75	25°
17ª VARA DO TRABALHO DE GOIÂNIA	1.138	157,95	26°



PRAZO MÉDIO ENTRE O AJUIZAMENTO E O ENCERRAMENTO DA INSTRUÇÃO DE TODAS AS VARAS DO TRABALHO

ORDINÁRIO

Qtd. Processos	Prazo Médio (dias)
47.319	183,44

Vara do Trabalho	Qtd Processos	Prazo Médio	Ranking
8ª VARA DO TRABALHO DE GOIÂNIA	1.307	161,69	27º
16ª VARA DO TRABALHO DE GOIÂNIA	1.282	163,02	28º
14ª VARA DO TRABALHO DE GOIÂNIA	1.625	165,72	29º
5ª VARA DO TRABALHO DE GOIÂNIA	1.259	170,43	30º
4ª VARA DO TRABALHO DE GOIÂNIA	1.141	190,13	31º
VARA DO TRABALHO DE JATAÍ	369	190,65	32º
11ª VARA DO TRABALHO DE GOIÂNIA	1.190	193,43	33º
1ª VARA DO TRABALHO DE ANÁPOLIS	895	196,97	34º
VARA DO TRABALHO DE QUIRINÓPOLIS	803	203,9	35º
1ª VARA DO TRABALHO DE GOIÂNIA	1.492	204,84	36º
9ª VARA DO TRABALHO DE GOIÂNIA	1.051	207,23	37º
10ª VARA DO TRABALHO DE GOIÂNIA	1.168	210,81	38º
12ª VARA DO TRABALHO DE GOIÂNIA	1.269	220,94	39º
2ª VARA DO TRABALHO DE GOIÂNIA	952	237,29	40º
VARA DO TRABALHO DE CALDAS NOVAS	348	242,15	41º
3ª VARA DO TRABALHO DE GOIÂNIA	932	246,1	42º
1ª VARA DO TRABALHO DE APARECIDA DE GOIÂNIA	807	249,93	43º
2ª VARA DO TRABALHO DE APARECIDA DE GOIÂNIA	802	258,87	44º
7ª VARA DO TRABALHO DE GOIÂNIA	1.004	287,01	45º
VARA DO TRABALHO DE SÃO LUIS DE MONTES BELOS	514	311,61	46º
1ª VARA DO TRABALHO DE RIO VERDE	1.186	316,46	47º
3ª VARA DO TRABALHO DE RIO VERDE	1.574	352,17	48º
VARA DO TRABALHO DE MINEIROS	472	399,21	49º
2ª VARA DO TRABALHO DE RIO VERDE	1.263	435,18	50º



PRAZO MÉDIO ENTRE O AJUIZAMENTO E O ENCERRAMENTO DA INSTRUÇÃO - 15ª VARA DO TRABALHO DE GOIÂNIA

Data do encerramento da instrução entre 1/1/2015 e 31/12/2015 23:59:59

15ª VARA DO TRABALHO DE GOIÂNIA

ORDINÁRIO

Qtd	Prazo Médio
1.113	153,75

Nr. Processo	Ajuiz.	nc. Instruçã	Prazo
ACP - 0010825-10.2015.5.18.0015	22/05/15	26/11/15	188
ACP - 0011046-90.2015.5.18.0015	26/06/15	03/09/15	69
ACP - 0011506-14.2014.5.18.0015	18/09/14	18/11/15	426
ACum - 0012077-82.2014.5.18.0015	30/12/14	03/08/15	216
Alvará - 0010409-42.2015.5.18.0015	13/03/15	18/03/15	5
Alvará - 0011169-88.2015.5.18.0015	20/07/15	10/08/15	21
Arrest - 0010306-35.2015.5.18.0015	24/02/15	08/06/15	104
Arrest - 0010703-85.2015.5.18.0018	07/05/15	28/07/15	82
Arrest - 0010733-41.2015.5.18.0012	28/05/15	28/07/15	61
Arrest - 0011614-09.2015.5.18.0015	30/09/15	08/10/15	8
Caulnom - 0010381-74.2015.5.18.0015	10/03/15	21/08/15	164
Caulnom - 0010722-03.2015.5.18.0015	06/05/15	26/08/15	112
ConPag - 0010065-61.2015.5.18.0015	15/01/15	17/04/15	92
ConPag - 0010114-05.2015.5.18.0015	22/01/15	26/01/15	4
ConPag - 0010471-82.2015.5.18.0015	24/03/15	19/06/15	87
ConPag - 0010521-11.2015.5.18.0015	31/03/15	11/08/15	133
ConPag - 0010565-30.2015.5.18.0015	09/04/15	23/04/15	14
ConPag - 0010675-29.2015.5.18.0015	27/04/15	29/07/15	93
ConPag - 0010731-62.2015.5.18.0015	07/05/15	25/05/15	18
ConPag - 0010757-60.2015.5.18.0015	12/05/15	18/06/15	37
ConPag - 0010758-45.2015.5.18.0015	12/05/15	18/06/15	37
ConPag - 0010812-11.2015.5.18.0015	20/05/15	26/05/15	6

Legenda:

Ajuiz. Data do Ajuizamento;

Enc. da Instrução: Data da conclusão para proferir sentença;

Prazo: Quantidade de dias decorridos do ajuizamento até o encerramento da instrução.



**PRAZO MÉDIO ENTRE O AJUIZAMENTO E O
ENCERRAMENTO DA INSTRUÇÃO - 15ª VARA DO
TRABALHO DE GOIÂNIA**

15ª VARA DO TRABALHO DE GOIÂNIA

ORDINÁRIO

Qtd	Prazo Médio
1.113	153,75

Nr. Processo	Ajuiz.	nc. Instruçã	Prazo
ConPag - 0010850-17.2015.5.18.0017	28/05/15	30/06/15	33
ConPag - 0010946-38.2015.5.18.0015	10/06/15	08/10/15	120
ConPag - 0010984-50.2015.5.18.0015	17/06/15	01/09/15	76
ConPag - 0011002-77.2015.5.18.0013	23/06/15	12/08/15	50
ConPag - 0011010-72.2015.5.18.0007	17/08/15	21/09/15	35
ConPag - 0011123-02.2015.5.18.0015	10/07/15	08/09/15	60
ConPag - 0011123-02.2015.5.18.0015	10/07/15	01/10/15	83
ConPag - 0011143-90.2015.5.18.0015	15/07/15	19/10/15	96
ConPag - 0011252-41.2014.5.18.0015	07/08/14	02/02/15	179
ConPag - 0011351-74.2015.5.18.0015	20/08/15	08/09/15	19
ConPag - 0011499-56.2013.5.18.0015	25/09/13	24/07/15	667
ConPag - 0011511-02.2015.5.18.0015	14/09/15	08/12/15	85
ConPag - 0011696-40.2015.5.18.0015	19/10/15	16/12/15	58
ConPag - 0011795-44.2014.5.18.0015	06/11/14	09/01/15	64
ConPag - 0011868-16.2014.5.18.0015	19/11/14	18/03/15	119
ConPag - 0011931-41.2014.5.18.0015	28/11/14	11/02/15	75
ET - 0010806-04.2015.5.18.0015	19/05/15	11/06/15	23
ET - 0010895-27.2015.5.18.0015	01/06/15	06/08/15	66
MS - 0011763-05.2015.5.18.0015	03/11/15	04/11/15	1
MS - 0011824-60.2015.5.18.0015	13/11/15	16/11/15	3
Pet - 0010007-58.2015.5.18.0015	06/01/15	08/01/15	2
Pet - 0010042-18.2015.5.18.0015	13/01/15	19/01/15	6
Pet - 0010053-47.2015.5.18.0015	14/01/15	19/01/15	5
Pet - 0010079-45.2015.5.18.0015	19/01/15	21/01/15	2
Pet - 0010385-14.2015.5.18.0015	10/03/15	11/03/15	1

Legenda:

Ajuiz. Data do Ajuizamento;

Enc. da Instrução: Data da conclusão para proferir sentença;

Prazo: Quantidade de dias decorridos do ajuizamento até o encerramento da instrução.



**PRAZO MÉDIO ENTRE O AJUIZAMENTO E O
ENCERRAMENTO DA INSTRUÇÃO - 15ª VARA DO
TRABALHO DE GOIÂNIA**

15ª VARA DO TRABALHO DE GOIÂNIA

ORDINÁRIO

Qtd	Prazo Médio
1.113	153,75

Nr. Processo	Ajuiz.	nc. Instruçã	Prazo
Pet - 0010448-39.2015.5.18.0015	20/03/15	06/04/15	17
Pet - 0010787-95.2015.5.18.0015	15/05/15	19/05/15	4
Pet - 0010843-31.2015.5.18.0015	25/05/15	27/05/15	2
Pet - 0010935-09.2015.5.18.0015	09/06/15	04/08/15	56
Pet - 0010938-61.2015.5.18.0015	09/06/15	27/08/15	79
Pet - 0010964-59.2015.5.18.0015	15/06/15	24/08/15	70
Pet - 0011020-92.2015.5.18.0015	22/06/15	10/09/15	80
Pet - 0011433-08.2015.5.18.0015	01/09/15	02/09/15	1
Pet - 0011444-37.2015.5.18.0015	02/09/15	08/09/15	6
Pet - 0011457-36.2015.5.18.0015	04/09/15	09/09/15	5
Pet - 0011471-20.2015.5.18.0015	08/09/15	09/09/15	1
Pet - 0011684-26.2015.5.18.0015	15/10/15	16/10/15	1
Pet - 0011745-18.2014.5.18.0015	29/10/14	12/02/15	106
Pet - 0011745-18.2014.5.18.0015	29/10/14	13/02/15	107
Pet - 0011842-81.2015.5.18.0015	18/11/15	18/11/15	0
Pet - 0011935-08.2014.5.18.0006	13/11/14	10/02/15	89
Pet - 0011982-52.2014.5.18.0015	05/12/14	22/01/15	48
Pet - 0012028-41.2014.5.18.0015	15/12/14	09/01/15	25
Protes - 0010010-13.2015.5.18.0015	07/01/15	10/02/15	34
RTAlç - 0010038-78.2015.5.18.0015	12/01/15	30/03/15	77
RTAlç - 0010077-75.2015.5.18.0015	19/01/15	14/04/15	85
RTAlç - 0010082-97.2015.5.18.0015	19/01/15	15/04/15	86
RTAlç - 0010118-42.2015.5.18.0015	23/01/15	09/02/15	17
RTAlç - 0010144-40.2015.5.18.0015	28/01/15	25/03/15	56
RTAlç - 0010177-30.2015.5.18.0015	30/01/15	17/03/15	46

Legenda:

Ajuiz. Data do Ajuizamento;

Enc. da Instrução: Data da conclusão para proferir sentença;

Prazo: Quantidade de dias decorridos do ajuizamento até o encerramento da instrução.



**PRAZO MÉDIO ENTRE O AJUIZAMENTO E O
ENCERRAMENTO DA INSTRUÇÃO - 15ª VARA DO
TRABALHO DE GOIÂNIA**

15ª VARA DO TRABALHO DE GOIÂNIA

ORDINÁRIO

Qtd	Prazo Médio
1.113	153,75

Nr. Processo	Ajuiz.	nc. Instruçã	Prazo
RTAlç - 0010179-97.2015.5.18.0015	30/01/15	27/04/15	87
RTAlç - 0010213-72.2015.5.18.0015	05/02/15	19/05/15	103
RTAlç - 0010218-94.2015.5.18.0015	05/02/15	30/07/15	175
RTAlç - 0010225-86.2015.5.18.0015	06/02/15	20/05/15	103
RTAlç - 0010368-75.2015.5.18.0015	06/03/15	07/04/15	32
RTAlç - 0010476-07.2015.5.18.0015	25/03/15	01/07/15	98
RTAlç - 0010484-81.2015.5.18.0015	26/03/15	24/04/15	29
RTAlç - 0010611-19.2015.5.18.0015	15/04/15	16/07/15	92
RTAlç - 0010612-04.2015.5.18.0015	15/04/15	29/05/15	44
RTAlç - 0010620-78.2015.5.18.0015	17/04/15	16/07/15	90
RTAlç - 0011212-25.2015.5.18.0015	29/07/15	30/09/15	63
RTAlç - 0011217-47.2015.5.18.0015	29/07/15	04/11/15	98
RTAlç - 0011377-87.2015.5.18.0010	08/09/15	15/12/15	98
RTAlç - 0011387-62.2014.5.18.0012	12/09/14	10/08/15	332
RTAlç - 0011410-62.2015.5.18.0015	28/08/15	18/11/15	82
RTAlç - 0011600-59.2014.5.18.0015	02/10/14	06/02/15	127
RTAlç - 0011726-75.2015.5.18.0015	23/10/15	04/12/15	42
RTAlç - 0011730-15.2015.5.18.0015	24/10/15	10/11/15	17
RTAlç - 0011734-86.2014.5.18.0015	27/10/14	12/01/15	77
RTAlç - 0011922-79.2014.5.18.0015	27/11/14	12/01/15	46
RTOrd - 0010001-51.2015.5.18.0015	03/01/15	19/03/15	75
RTOrd - 0010002-36.2015.5.18.0015	04/01/15	19/03/15	74
RTOrd - 0010002-70.2014.5.18.0015	03/01/14	07/04/15	459
RTOrd - 0010003-21.2015.5.18.0015	05/01/15	23/03/15	77
RTOrd - 0010004-06.2015.5.18.0015	06/01/15	23/03/15	76

Legenda:

Ajuiz. Data do Ajuizamento;

Enc. da Instrução: Data da conclusão para proferir sentença;

Prazo: Quantidade de dias decorridos do ajuizamento até o encerramento da instrução.



PRAZO MÉDIO ENTRE O AJUIZAMENTO E O ENCERRAMENTO DA INSTRUÇÃO - 15ª VARA DO TRABALHO DE GOIÂNIA

15ª VARA DO TRABALHO DE GOIÂNIA

ORDINÁRIO

Qtd	Prazo Médio
1.113	153,75

Nr. Processo	Ajuiz.	nc. Instruçã	Prazo
RTOrd - 0010005-33.2015.5.18.0001	25/01/15	22/09/15	240
RTOrd - 0010005-59.2013.5.18.0015	25/01/13	04/09/15	952
RTOrd - 0010006-73.2015.5.18.0015	06/01/15	29/07/15	204
RTOrd - 0010008-79.2015.5.18.0003	13/03/15	19/03/15	6
RTOrd - 0010011-07.2015.5.18.0012	10/02/15	26/05/15	105
RTOrd - 0010013-65.2015.5.18.0015	07/01/15	22/04/15	105
RTOrd - 0010015-35.2015.5.18.0015	07/01/15	25/02/15	49
RTOrd - 0010016-20.2015.5.18.0015	07/01/15	29/04/15	112
RTOrd - 0010018-87.2015.5.18.0015	07/01/15	24/03/15	76
RTOrd - 0010019-72.2015.5.18.0015	08/01/15	04/02/15	27
RTOrd - 0010021-42.2015.5.18.0015	08/01/15	27/07/15	200
RTOrd - 0010022-27.2015.5.18.0015	08/01/15	25/03/15	76
RTOrd - 0010023-12.2015.5.18.0015	08/01/15	26/11/15	322
RTOrd - 0010024-94.2015.5.18.0015	08/01/15	25/03/15	76
RTOrd - 0010028-34.2015.5.18.0015	09/01/15	10/11/15	305
RTOrd - 0010030-04.2015.5.18.0015	12/01/15	08/05/15	116
RTOrd - 0010033-56.2015.5.18.0015	12/01/15	30/03/15	77
RTOrd - 0010034-41.2015.5.18.0015	12/01/15	30/03/15	77
RTOrd - 0010035-26.2015.5.18.0015	12/01/15	15/04/15	93
RTOrd - 0010036-11.2015.5.18.0015	12/01/15	29/07/15	198
RTOrd - 0010037-93.2015.5.18.0015	12/01/15	22/04/15	100
RTOrd - 0010040-48.2015.5.18.0015	12/01/15	05/08/15	205
RTOrd - 0010052-62.2015.5.18.0015	14/01/15	04/09/15	233
RTOrd - 0010056-36.2014.5.18.0015	15/01/14	16/11/15	670
RTOrd - 0010057-84.2015.5.18.0015	14/01/15	18/08/15	216

Legenda:

Ajuiz. Data do Ajuizamento;

Enc. da Instrução: Data da conclusão para proferir sentença;

Prazo: Quantidade de dias decorridos do ajuizamento até o encerramento da instrução.



PRAZO MÉDIO ENTRE O AJUIZAMENTO E O ENCERRAMENTO DA INSTRUÇÃO - 15ª VARA DO TRABALHO DE GOIÂNIA

15ª VARA DO TRABALHO DE GOIÂNIA

ORDINÁRIO

Qtd	Prazo Médio
1.113	153,75

Nr. Processo	Ajuiz.	nc. Instruçã	Prazo
RTOOrd - 0010058-69.2015.5.18.0015	14/01/15	07/04/15	83
RTOOrd - 0010059-54.2015.5.18.0015	15/01/15	08/05/15	113
RTOOrd - 0010062-09.2015.5.18.0015	15/01/15	08/04/15	83
RTOOrd - 0010063-91.2015.5.18.0015	15/01/15	08/04/15	83
RTOOrd - 0010069-98.2015.5.18.0015	16/01/15	26/01/15	10
RTOOrd - 0010075-08.2015.5.18.0015	17/01/15	30/04/15	103
RTOOrd - 0010078-60.2015.5.18.0015	19/01/15	19/10/15	273
RTOOrd - 0010079-66.2015.5.18.0008	11/02/15	30/04/15	78
RTOOrd - 0010081-15.2015.5.18.0015	19/01/15	07/04/15	78
RTOOrd - 0010083-82.2015.5.18.0015	19/01/15	08/06/15	140
RTOOrd - 0010084-67.2015.5.18.0015	19/01/15	16/04/15	87
RTOOrd - 0010085-52.2015.5.18.0015	19/01/15	17/04/15	88
RTOOrd - 0010087-56.2014.5.18.0015	21/01/14	19/01/15	363
RTOOrd - 0010089-89.2015.5.18.0015	20/01/15	06/05/15	106
RTOOrd - 0010092-44.2015.5.18.0015	20/01/15	08/04/15	78
RTOOrd - 0010092-44.2015.5.18.0015	20/01/15	08/04/15	78
RTOOrd - 0010094-14.2015.5.18.0015	20/01/15	23/03/15	62
RTOOrd - 0010094-14.2015.5.18.0015	20/01/15	24/09/15	247
RTOOrd - 0010095-87.2015.5.18.0018	05/02/15	25/05/15	109
RTOOrd - 0010095-87.2015.5.18.0018	05/02/15	29/07/15	174
RTOOrd - 0010096-81.2015.5.18.0015	21/01/15	06/04/15	75
RTOOrd - 0010097-66.2015.5.18.0015	21/01/15	27/05/15	126
RTOOrd - 0010099-36.2015.5.18.0015	21/01/15	24/11/15	307
RTOOrd - 0010101-06.2015.5.18.0015	21/01/15	23/04/15	92
RTOOrd - 0010103-73.2015.5.18.0015	21/01/15	07/08/15	198

Legenda:

Ajuiz. Data do Ajuizamento;

Enc. da Instrução: Data da conclusão para proferir sentença;

Prazo: Quantidade de dias decorridos do ajuizamento até o encerramento da instrução.



PRAZO MÉDIO ENTRE O AJUIZAMENTO E O ENCERRAMENTO DA INSTRUÇÃO - 15ª VARA DO TRABALHO DE GOIÂNIA

15ª VARA DO TRABALHO DE GOIÂNIA

ORDINÁRIO

Qtd	Prazo Médio
1.113	153,75

Nr. Processo	Ajuiz.	nc. Instruçã	Prazo
RTOOrd - 0010105-43.2015.5.18.0015	22/01/15	18/11/15	300
RTOOrd - 0010108-95.2015.5.18.0015	22/01/15	23/04/15	91
RTOOrd - 0010109-80.2015.5.18.0015	22/01/15	20/05/15	118
RTOOrd - 0010111-50.2015.5.18.0015	22/01/15	26/01/15	4
RTOOrd - 0010116-14.2015.5.18.0002	10/02/15	26/05/15	105
RTOOrd - 0010116-72.2015.5.18.0015	23/01/15	12/03/15	48
RTOOrd - 0010117-57.2015.5.18.0015	23/01/15	11/06/15	139
RTOOrd - 0010117-57.2015.5.18.0015	23/01/15	07/08/15	196
RTOOrd - 0010119-27.2015.5.18.0015	23/01/15	10/03/15	46
RTOOrd - 0010120-12.2015.5.18.0015	23/01/15	24/03/15	60
RTOOrd - 0010122-79.2015.5.18.0015	23/01/15	28/04/15	95
RTOOrd - 0010123-64.2015.5.18.0015	23/01/15	28/04/15	95
RTOOrd - 0010123-64.2015.5.18.0015	23/01/15	26/08/15	215
RTOOrd - 0010124-49.2015.5.18.0015	24/01/15	25/11/15	305
RTOOrd - 0010125-34.2015.5.18.0015	24/01/15	26/02/15	33
RTOOrd - 0010126-19.2015.5.18.0015	26/01/15	28/05/15	122
RTOOrd - 0010131-41.2015.5.18.0015	26/01/15	28/01/15	2
RTOOrd - 0010132-26.2015.5.18.0015	27/01/15	31/07/15	185
RTOOrd - 0010133-11.2015.5.18.0015	27/01/15	28/04/15	91
RTOOrd - 0010134-93.2015.5.18.0015	27/01/15	24/11/15	301
RTOOrd - 0010135-78.2015.5.18.0015	27/01/15	06/03/15	38
RTOOrd - 0010138-33.2015.5.18.0015	27/01/15	15/05/15	108
RTOOrd - 0010142-70.2015.5.18.0015	27/01/15	15/05/15	108
RTOOrd - 0010145-62.2014.5.18.0014	14/03/14	23/02/15	346
RTOOrd - 0010145-62.2014.5.18.0014	14/03/14	23/02/15	346

Legenda:

Ajuiz. Data do Ajuizamento;

Enc. da Instrução: Data da conclusão para proferir sentença;

Prazo: Quantidade de dias decorridos do ajuizamento até o encerramento da instrução.



PRAZO MÉDIO ENTRE O AJUIZAMENTO E O ENCERRAMENTO DA INSTRUÇÃO - 15ª VARA DO TRABALHO DE GOIÂNIA

15ª VARA DO TRABALHO DE GOIÂNIA

ORDINÁRIO

Qtd	Prazo Médio
1.113	153,75

Nr. Processo	Ajuiz.	nc. Instruçã	Prazo
RTOOrd - 0010147-92.2015.5.18.0015	28/01/15	23/07/15	176
RTOOrd - 0010150-47.2015.5.18.0015	28/01/15	06/05/15	98
RTOOrd - 0010153-02.2015.5.18.0015	28/01/15	02/09/15	217
RTOOrd - 0010156-54.2015.5.18.0015	29/01/15	04/12/15	309
RTOOrd - 0010159-43.2014.5.18.0015	29/01/14	18/03/15	413
RTOOrd - 0010166-98.2015.5.18.0015	30/01/15	15/05/15	105
RTOOrd - 0010167-83.2015.5.18.0015	30/01/15	09/10/15	252
RTOOrd - 0010171-23.2015.5.18.0015	30/01/15	06/04/15	66
RTOOrd - 0010173-90.2015.5.18.0015	30/01/15	15/09/15	228
RTOOrd - 0010178-12.2015.5.18.0016	05/02/15	25/05/15	109
RTOOrd - 0010179-34.2014.5.18.0015	31/01/14	27/01/15	361
RTOOrd - 0010186-26.2014.5.18.0015	03/02/14	02/02/15	364
RTOOrd - 0010187-74.2015.5.18.0015	01/02/15	03/05/15	91
RTOOrd - 0010189-78.2014.5.18.0015	03/02/14	14/05/15	465
RTOOrd - 0010190-29.2015.5.18.0015	02/02/15	30/07/15	178
RTOOrd - 0010193-81.2015.5.18.0015	03/02/15	28/05/15	114
RTOOrd - 0010202-40.2015.5.18.0016	10/02/15	25/05/15	104
RTOOrd - 0010204-13.2015.5.18.0015	04/02/15	19/05/15	104
RTOOrd - 0010205-95.2015.5.18.0015	04/02/15	24/06/15	140
RTOOrd - 0010206-80.2015.5.18.0015	04/02/15	18/09/15	226
RTOOrd - 0010207-65.2015.5.18.0015	04/02/15	11/02/15	7
RTOOrd - 0010208-50.2015.5.18.0015	04/02/15	03/08/15	180
RTOOrd - 0010209-56.2015.5.18.0008	19/02/15	15/06/15	116
RTOOrd - 0010210-20.2015.5.18.0015	04/02/15	19/05/15	104
RTOOrd - 0010211-05.2015.5.18.0015	04/02/15	25/02/15	21

Legenda:

Ajuiz. Data do Ajuizamento;

Enc. da Instrução: Data da conclusão para proferir sentença;

Prazo: Quantidade de dias decorridos do ajuizamento até o encerramento da instrução.



PRAZO MÉDIO ENTRE O AJUIZAMENTO E O ENCERRAMENTO DA INSTRUÇÃO - 15ª VARA DO TRABALHO DE GOIÂNIA

15ª VARA DO TRABALHO DE GOIÂNIA

ORDINÁRIO

Qtd	Prazo Médio
1.113	153,75

Nr. Processo	Ajuiz.	nc. Instruçã	Prazo
RTOOrd - 0010212-87.2015.5.18.0015	04/02/15	25/05/15	110
RTOOrd - 0010217-12.2015.5.18.0015	05/02/15	16/04/15	70
RTOOrd - 0010219-79.2015.5.18.0015	05/02/15	20/05/15	104
RTOOrd - 0010220-64.2015.5.18.0015	05/02/15	05/08/15	181
RTOOrd - 0010221-49.2015.5.18.0015	06/02/15	09/02/15	3
RTOOrd - 0010222-28.2015.5.18.0017	13/02/15	27/05/15	103
RTOOrd - 0010224-38.2014.5.18.0015	07/02/14	13/02/15	371
RTOOrd - 0010226-08.2014.5.18.0015	07/02/14	24/03/15	410
RTOOrd - 0010226-71.2015.5.18.0015	06/02/15	10/03/15	32
RTOOrd - 0010228-41.2015.5.18.0015	06/02/15	29/05/15	112
RTOOrd - 0010229-26.2015.5.18.0015	06/02/15	19/11/15	286
RTOOrd - 0010231-93.2015.5.18.0015	06/02/15	20/08/15	195
RTOOrd - 0010240-55.2015.5.18.0015	10/02/15	21/05/15	100
RTOOrd - 0010241-40.2015.5.18.0015	10/02/15	13/05/15	92
RTOOrd - 0010247-47.2015.5.18.0015	11/02/15	11/05/15	89
RTOOrd - 0010249-17.2015.5.18.0015	11/02/15	12/05/15	90
RTOOrd - 0010250-02.2015.5.18.0015	12/02/15	21/07/15	159
RTOOrd - 0010250-26.2015.5.18.0007	19/02/15	28/05/15	98
RTOOrd - 0010250-36.2014.5.18.0015	12/02/14	08/06/15	481
RTOOrd - 0010254-39.2015.5.18.0015	12/02/15	02/12/15	293
RTOOrd - 0010255-24.2015.5.18.0015	12/02/15	13/05/15	90
RTOOrd - 0010256-09.2015.5.18.0015	12/02/15	13/05/15	90
RTOOrd - 0010257-28.2014.5.18.0015	12/02/14	04/02/15	357
RTOOrd - 0010257-91.2015.5.18.0015	12/02/15	07/08/15	176
RTOOrd - 0010261-31.2015.5.18.0015	13/02/15	26/11/15	286

Legenda:

Ajuiz. Data do Ajuizamento;

Enc. da Instrução: Data da conclusão para proferir sentença;

Prazo: Quantidade de dias decorridos do ajuizamento até o encerramento da instrução.



PRAZO MÉDIO ENTRE O AJUIZAMENTO E O ENCERRAMENTO DA INSTRUÇÃO - 15ª VARA DO TRABALHO DE GOIÂNIA

15ª VARA DO TRABALHO DE GOIÂNIA

ORDINÁRIO

Qtd	Prazo Médio
1.113	153,75

Nr. Processo	Ajuiz.	nc. Instruçã	Prazo
RTOOrd - 0010262-13.2015.5.18.0016	23/02/15	24/02/15	1
RTOOrd - 0010262-13.2015.5.18.0016	23/02/15	26/08/15	184
RTOOrd - 0010262-13.2015.5.18.0016	23/02/15	18/11/15	268
RTOOrd - 0010262-25.2015.5.18.0012	04/03/15	06/04/15	33
RTOOrd - 0010267-38.2015.5.18.0015	17/02/15	06/11/15	262
RTOOrd - 0010268-16.2015.5.18.0082	09/03/15	08/04/15	30
RTOOrd - 0010268-23.2015.5.18.0015	17/02/15	22/06/15	125
RTOOrd - 0010269-08.2015.5.18.0015	17/02/15	25/05/15	97
RTOOrd - 0010275-15.2015.5.18.0015	19/02/15	25/05/15	95
RTOOrd - 0010275-24.2015.5.18.0012	06/03/15	06/04/15	31
RTOOrd - 0010277-82.2015.5.18.0015	19/02/15	05/05/15	75
RTOOrd - 0010278-40.2014.5.18.0003	28/02/14	05/02/15	342
RTOOrd - 0010279-52.2015.5.18.0015	19/02/15	20/05/15	90
RTOOrd - 0010280-37.2015.5.18.0015	19/02/15	29/05/15	99
RTOOrd - 0010281-22.2015.5.18.0015	20/02/15	25/05/15	94
RTOOrd - 0010282-07.2015.5.18.0015	20/02/15	30/03/15	38
RTOOrd - 0010285-59.2015.5.18.0015	20/02/15	19/03/15	27
RTOOrd - 0010286-44.2015.5.18.0015	20/02/15	26/05/15	95
RTOOrd - 0010290-81.2015.5.18.0015	21/02/15	22/06/15	121
RTOOrd - 0010294-21.2015.5.18.0015	23/02/15	30/09/15	219
RTOOrd - 0010295-06.2015.5.18.0015	23/02/15	10/08/15	168
RTOOrd - 0010297-73.2015.5.18.0015	23/02/15	28/04/15	64
RTOOrd - 0010298-58.2015.5.18.0015	23/02/15	31/07/15	158
RTOOrd - 0010300-28.2015.5.18.0015	24/02/15	22/05/15	87
RTOOrd - 0010301-13.2015.5.18.0015	24/02/15	18/12/15	297

Legenda:

Ajuiz. Data do Ajuizamento;

Enc. da Instrução: Data da conclusão para proferir sentença;

Prazo: Quantidade de dias decorridos do ajuizamento até o encerramento da instrução.



PRAZO MÉDIO ENTRE O AJUIZAMENTO E O ENCERRAMENTO DA INSTRUÇÃO - 15ª VARA DO TRABALHO DE GOIÂNIA

15ª VARA DO TRABALHO DE GOIÂNIA

ORDINÁRIO

Qtd	Prazo Médio
1.113	153,75

Nr. Processo	Ajuiz.	nc. Instruçã	Prazo
RTOOrd - 0010302-95.2015.5.18.0015	24/02/15	18/08/15	175
RTOOrd - 0010304-65.2015.5.18.0015	24/02/15	16/06/15	112
RTOOrd - 0010307-20.2015.5.18.0015	24/02/15	28/05/15	93
RTOOrd - 0010308-05.2015.5.18.0015	24/02/15	12/05/15	77
RTOOrd - 0010309-87.2015.5.18.0015	24/02/15	04/09/15	192
RTOOrd - 0010310-72.2015.5.18.0015	24/02/15	29/05/15	94
RTOOrd - 0010312-42.2015.5.18.0015	25/02/15	19/08/15	175
RTOOrd - 0010313-27.2015.5.18.0015	25/02/15	01/06/15	96
RTOOrd - 0010315-94.2015.5.18.0015	25/02/15	11/05/15	75
RTOOrd - 0010319-34.2015.5.18.0015	26/02/15	07/08/15	162
RTOOrd - 0010321-04.2015.5.18.0015	26/02/15	01/06/15	95
RTOOrd - 0010322-86.2015.5.18.0015	26/02/15	01/06/15	95
RTOOrd - 0010323-71.2015.5.18.0015	26/02/15	06/04/15	39
RTOOrd - 0010325-02.2014.5.18.0007	27/02/14	02/06/15	460
RTOOrd - 0010325-41.2015.5.18.0015	26/02/15	17/11/15	264
RTOOrd - 0010327-11.2015.5.18.0015	27/02/15	20/03/15	21
RTOOrd - 0010328-93.2015.5.18.0015	27/02/15	20/03/15	21
RTOOrd - 0010329-75.2015.5.18.0016	06/03/15	08/04/15	33
RTOOrd - 0010332-33.2015.5.18.0015	27/02/15	07/12/15	283
RTOOrd - 0010332-67.2014.5.18.0015	24/02/14	19/01/15	329
RTOOrd - 0010333-18.2015.5.18.0015	27/02/15	03/03/15	4
RTOOrd - 0010333-18.2015.5.18.0015	27/02/15	06/03/15	7
RTOOrd - 0010337-46.2015.5.18.0018	05/03/15	06/04/15	32
RTOOrd - 0010337-55.2015.5.18.0015	02/03/15	17/06/15	107
RTOOrd - 0010338-40.2015.5.18.0015	02/03/15	02/06/15	92

Legenda:

Ajuiz. Data do Ajuizamento;

Enc. da Instrução: Data da conclusão para proferir sentença;

Prazo: Quantidade de dias decorridos do ajuizamento até o encerramento da instrução.



PRAZO MÉDIO ENTRE O AJUIZAMENTO E O ENCERRAMENTO DA INSTRUÇÃO - 15ª VARA DO TRABALHO DE GOIÂNIA

15ª VARA DO TRABALHO DE GOIÂNIA

ORDINÁRIO

Qtd	Prazo Médio
1.113	153,75

Nr. Processo	Ajuiz.	nc. Instruçã	Prazo
RTOOrd - 0010346-17.2015.5.18.0015	03/03/15	16/06/15	105
RTOOrd - 0010347-02.2015.5.18.0015	04/03/15	12/06/15	100
RTOOrd - 0010351-39.2015.5.18.0015	04/03/15	08/06/15	96
RTOOrd - 0010352-24.2015.5.18.0015	04/03/15	06/11/15	247
RTOOrd - 0010354-91.2015.5.18.0015	04/03/15	12/06/15	100
RTOOrd - 0010356-61.2015.5.18.0015	04/03/15	18/12/15	289
RTOOrd - 0010357-80.2014.5.18.0015	28/02/14	29/04/15	425
RTOOrd - 0010358-31.2015.5.18.0015	05/03/15	16/04/15	42
RTOOrd - 0010358-65.2014.5.18.0015	28/02/14	07/12/15	647
RTOOrd - 0010359-16.2015.5.18.0015	05/03/15	12/05/15	68
RTOOrd - 0010360-98.2015.5.18.0015	05/03/15	09/06/15	96
RTOOrd - 0010362-68.2015.5.18.0015	05/03/15	11/03/15	6
RTOOrd - 0010365-23.2015.5.18.0015	06/03/15	04/09/15	182
RTOOrd - 0010369-60.2015.5.18.0015	06/03/15	11/06/15	97
RTOOrd - 0010369-94.2014.5.18.0015	05/03/14	10/07/15	492
RTOOrd - 0010372-15.2015.5.18.0015	08/03/15	24/11/15	261
RTOOrd - 0010374-82.2015.5.18.0015	09/03/15	10/06/15	93
RTOOrd - 0010374-88.2015.5.18.0013	06/03/15	23/04/15	48
RTOOrd - 0010375-67.2015.5.18.0015	09/03/15	14/05/15	66
RTOOrd - 0010375-70.2015.5.18.0014	09/03/15	17/04/15	39
RTOOrd - 0010379-07.2015.5.18.0015	09/03/15	11/06/15	94
RTOOrd - 0010380-26.2014.5.18.0015	06/03/14	28/05/15	448
RTOOrd - 0010380-89.2015.5.18.0015	09/03/15	11/06/15	94
RTOOrd - 0010383-44.2015.5.18.0015	10/03/15	25/11/15	260
RTOOrd - 0010385-08.2015.5.18.0017	18/03/15	16/04/15	29

Legenda:

Ajuiz. Data do Ajuizamento;

Enc. da Instrução: Data da conclusão para proferir sentença;

Prazo: Quantidade de dias decorridos do ajuizamento até o encerramento da instrução.



PRAZO MÉDIO ENTRE O AJUIZAMENTO E O ENCERRAMENTO DA INSTRUÇÃO - 15ª VARA DO TRABALHO DE GOIÂNIA

15ª VARA DO TRABALHO DE GOIÂNIA

ORDINÁRIO

Qtd	Prazo Médio
1.113	153,75

Nr. Processo	Ajuiz.	nc. Instruçã	Prazo
RTOrd - 0010388-66.2015.5.18.0015	11/03/15	12/06/15	93
RTOrd - 0010390-36.2015.5.18.0015	11/03/15	12/06/15	93
RTOrd - 0010392-06.2015.5.18.0015	11/03/15	03/08/15	145
RTOrd - 0010392-09.2015.5.18.0014	11/03/15	22/04/15	42
RTOrd - 0010395-73.2015.5.18.0010	31/03/15	13/07/15	104
RTOrd - 0010398-34.2015.5.18.0008	16/03/15	23/04/15	38
RTOrd - 0010399-95.2015.5.18.0015	12/03/15	15/06/15	95
RTOrd - 0010400-80.2015.5.18.0015	12/03/15	16/09/15	188
RTOrd - 0010405-47.2015.5.18.0001	23/03/15	02/07/15	101
RTOrd - 0010406-24.2014.5.18.0015	12/03/14	29/05/15	443
RTOrd - 0010408-57.2015.5.18.0015	13/03/15	15/06/15	94
RTOrd - 0010410-27.2015.5.18.0015	13/03/15	26/06/15	105
RTOrd - 0010411-12.2015.5.18.0015	16/03/15	07/04/15	22
RTOrd - 0010411-12.2015.5.18.0015	16/03/15	05/05/15	50
RTOrd - 0010413-79.2015.5.18.0015	16/03/15	17/03/15	1
RTOrd - 0010418-04.2015.5.18.0015	17/03/15	07/04/15	21
RTOrd - 0010420-08.2014.5.18.0015	13/03/14	29/05/15	442
RTOrd - 0010421-56.2015.5.18.0015	17/03/15	07/04/15	21
RTOrd - 0010422-35.2015.5.18.0017	18/03/15	17/04/15	30
RTOrd - 0010422-41.2015.5.18.0015	17/03/15	09/04/15	23
RTOrd - 0010427-63.2015.5.18.0015	17/03/15	14/07/15	119
RTOrd - 0010430-18.2015.5.18.0015	18/03/15	09/04/15	22
RTOrd - 0010431-03.2015.5.18.0015	18/03/15	17/04/15	30
RTOrd - 0010433-70.2015.5.18.0015	18/03/15	20/03/15	2
RTOrd - 0010434-55.2015.5.18.0015	18/03/15	26/03/15	8

Legenda:

Ajuiz. Data do Ajuizamento;

Enc. da Instrução: Data da conclusão para proferir sentença;

Prazo: Quantidade de dias decorridos do ajuizamento até o encerramento da instrução.



**PRAZO MÉDIO ENTRE O AJUIZAMENTO E O
ENCERRAMENTO DA INSTRUÇÃO - 15ª VARA DO
TRABALHO DE GOIÂNIA**

15ª VARA DO TRABALHO DE GOIÂNIA

ORDINÁRIO

Qtd	Prazo Médio
1.113	153,75

Nr. Processo	Ajuiz.	nc. Instruçã	Prazo
RTOOrd - 0010440-62.2015.5.18.0015	19/03/15	19/10/15	214
RTOOrd - 0010443-17.2015.5.18.0015	19/03/15	09/04/15	21
RTOOrd - 0010444-02.2015.5.18.0015	19/03/15	06/07/15	109
RTOOrd - 0010446-69.2015.5.18.0015	20/03/15	13/04/15	24
RTOOrd - 0010450-09.2015.5.18.0015	20/03/15	10/04/15	21
RTOOrd - 0010453-61.2015.5.18.0015	20/03/15	13/04/15	24
RTOOrd - 0010454-46.2015.5.18.0015	20/03/15	22/04/15	33
RTOOrd - 0010454-61.2015.5.18.0010	08/04/15	22/07/15	105
RTOOrd - 0010457-44.2014.5.18.0012	14/03/14	15/06/15	458
RTOOrd - 0010458-83.2015.5.18.0015	20/03/15	04/12/15	259
RTOOrd - 0010459-68.2015.5.18.0015	20/03/15	10/11/15	235
RTOOrd - 0010460-53.2015.5.18.0015	20/03/15	22/04/15	33
RTOOrd - 0010466-60.2015.5.18.0015	23/03/15	25/08/15	155
RTOOrd - 0010467-45.2015.5.18.0015	24/03/15	28/08/15	157
RTOOrd - 0010467-79.2014.5.18.0015	20/03/14	19/05/15	425
RTOOrd - 0010470-34.2014.5.18.0015	20/03/14	25/02/15	342
RTOOrd - 0010470-34.2014.5.18.0015	20/03/14	24/09/15	553
RTOOrd - 0010470-97.2015.5.18.0015	24/03/15	05/08/15	134
RTOOrd - 0010472-67.2015.5.18.0015	24/03/15	10/06/15	78
RTOOrd - 0010474-37.2015.5.18.0015	25/03/15	15/10/15	204
RTOOrd - 0010476-41.2014.5.18.0015	21/03/14	27/05/15	432
RTOOrd - 0010480-78.2014.5.18.0015	22/03/14	26/08/15	522
RTOOrd - 0010482-14.2015.5.18.0015	25/03/15	30/04/15	36
RTOOrd - 0010483-96.2015.5.18.0015	25/03/15	17/06/15	84
RTOOrd - 0010484-14.2015.5.18.0005	25/03/15	01/07/15	98

Legenda:

Ajuiz. Data do Ajuizamento;

Enc. da Instrução: Data da conclusão para proferir sentença;

Prazo: Quantidade de dias decorridos do ajuizamento até o encerramento da instrução.



**PRAZO MÉDIO ENTRE O AJUIZAMENTO E O
ENCERRAMENTO DA INSTRUÇÃO - 15ª VARA DO
TRABALHO DE GOIÂNIA**

15ª VARA DO TRABALHO DE GOIÂNIA

ORDINÁRIO

Qtd	Prazo Médio
1.113	153,75

Nr. Processo	Ajuiz.	nc. Instruçã	Prazo
RTOOrd - 0010490-88.2015.5.18.0015	26/03/15	16/09/15	174
RTOOrd - 0010494-28.2015.5.18.0015	26/03/15	21/08/15	148
RTOOrd - 0010497-51.2013.5.18.0015	01/04/13	06/04/15	735
RTOOrd - 0010497-80.2015.5.18.0015	27/03/15	08/09/15	165
RTOOrd - 0010500-35.2015.5.18.0015	27/03/15	11/05/15	45
RTOOrd - 0010502-05.2015.5.18.0015	27/03/15	18/12/15	266
RTOOrd - 0010502-38.2015.5.18.0004	09/04/15	29/05/15	50
RTOOrd - 0010504-72.2015.5.18.0015	27/03/15	15/10/15	202
RTOOrd - 0010507-30.2015.5.18.0014	30/03/15	08/07/15	100
RTOOrd - 0010508-12.2015.5.18.0015	29/03/15	29/10/15	214
RTOOrd - 0010510-79.2015.5.18.0015	30/03/15	10/07/15	102
RTOOrd - 0010512-20.2013.5.18.0015	03/04/13	20/02/15	688
RTOOrd - 0010514-13.2015.5.18.0017	06/04/15	17/07/15	102
RTOOrd - 0010514-19.2015.5.18.0015	30/03/15	31/07/15	123
RTOOrd - 0010516-86.2015.5.18.0015	31/03/15	19/06/15	80
RTOOrd - 0010522-93.2015.5.18.0015	31/03/15	29/06/15	90
RTOOrd - 0010525-48.2015.5.18.0015	01/04/15	23/06/15	83
RTOOrd - 0010527-86.2013.5.18.0015	04/04/13	09/02/15	676
RTOOrd - 0010529-85.2015.5.18.0015	01/04/15	12/11/15	225
RTOOrd - 0010531-55.2015.5.18.0015	02/04/15	19/05/15	47
RTOOrd - 0010532-40.2015.5.18.0015	02/04/15	13/05/15	41
RTOOrd - 0010537-62.2015.5.18.0015	02/04/15	03/06/15	62
RTOOrd - 0010539-32.2015.5.18.0015	05/04/15	17/07/15	103
RTOOrd - 0010545-73.2014.5.18.0015	02/04/14	18/12/15	625
RTOOrd - 0010547-09.2015.5.18.0015	07/04/15	29/06/15	83

Legenda:

Ajuiz. Data do Ajuizamento;

Enc. da Instrução: Data da conclusão para proferir sentença;

Prazo: Quantidade de dias decorridos do ajuizamento até o encerramento da instrução.



**PRAZO MÉDIO ENTRE O AJUIZAMENTO E O
ENCERRAMENTO DA INSTRUÇÃO - 15ª VARA DO
TRABALHO DE GOIÂNIA**

15ª VARA DO TRABALHO DE GOIÂNIA

ORDINÁRIO

Qtd	Prazo Médio
1.113	153,75

Nr. Processo	Ajuiz.	nc. Instruçã	Prazo
RTOrd - 0010549-76.2015.5.18.0015	07/04/15	09/06/15	63
RTOrd - 0010553-16.2015.5.18.0015	07/04/15	30/06/15	84
RTOrd - 0010556-68.2015.5.18.0015	07/04/15	08/07/15	92
RTOrd - 0010557-53.2015.5.18.0015	08/04/15	01/07/15	84
RTOrd - 0010561-90.2015.5.18.0015	08/04/15	12/06/15	65
RTOrd - 0010563-60.2015.5.18.0015	09/04/15	12/06/15	64
RTOrd - 0010567-97.2015.5.18.0015	09/04/15	15/07/15	97
RTOrd - 0010569-67.2015.5.18.0015	09/04/15	12/05/15	33
RTOrd - 0010570-52.2015.5.18.0015	09/04/15	01/06/15	53
RTOrd - 0010572-22.2015.5.18.0015	10/04/15	06/07/15	87
RTOrd - 0010575-74.2015.5.18.0015	10/04/15	07/07/15	88
RTOrd - 0010578-29.2015.5.18.0015	10/04/15	07/07/15	88
RTOrd - 0010583-51.2015.5.18.0015	10/04/15	08/07/15	89
RTOrd - 0010586-06.2015.5.18.0015	13/04/15	23/04/15	10
RTOrd - 0010586-40.2014.5.18.0015	09/04/14	03/09/15	512
RTOrd - 0010587-88.2015.5.18.0015	13/04/15	20/10/15	190
RTOrd - 0010591-28.2015.5.18.0015	13/04/15	11/05/15	28
RTOrd - 0010594-80.2015.5.18.0015	13/04/15	10/07/15	88
RTOrd - 0010596-84.2014.5.18.0015	10/04/14	23/01/15	288
RTOrd - 0010601-72.2015.5.18.0015	14/04/15	28/04/15	14
RTOrd - 0010602-57.2015.5.18.0015	14/04/15	14/07/15	91
RTOrd - 0010605-12.2015.5.18.0015	14/04/15	30/04/15	16
RTOrd - 0010606-94.2015.5.18.0015	14/04/15	24/11/15	224
RTOrd - 0010607-28.2014.5.18.0011	04/11/14	07/01/15	64
RTOrd - 0010607-50.2013.5.18.0015	18/04/13	04/03/15	685

Legenda:

Ajuiz. Data do Ajuizamento;

Enc. da Instrução: Data da conclusão para proferir sentença;

Prazo: Quantidade de dias decorridos do ajuizamento até o encerramento da instrução.



**PRAZO MÉDIO ENTRE O AJUIZAMENTO E O
ENCERRAMENTO DA INSTRUÇÃO - 15ª VARA DO
TRABALHO DE GOIÂNIA**

15ª VARA DO TRABALHO DE GOIÂNIA

ORDINÁRIO

Qtd	Prazo Médio
1.113	153,75

Nr. Processo	Ajuiz.	nc. Instruçã	Prazo
RTOOrd - 0010611-83.2014.5.18.0005	20/05/14	12/01/15	237
RTOOrd - 0010613-23.2014.5.18.0015	14/04/14	03/09/15	507
RTOOrd - 0010616-41.2015.5.18.0015	16/04/15	30/07/15	105
RTOOrd - 0010617-26.2015.5.18.0015	16/04/15	03/07/15	78
RTOOrd - 0010618-11.2015.5.18.0015	16/04/15	24/11/15	222
RTOOrd - 0010618-11.2015.5.18.0015	16/04/15	24/11/15	222
RTOOrd - 0010619-93.2015.5.18.0015	16/04/15	16/07/15	91
RTOOrd - 0010622-82.2014.5.18.0015	15/04/14	09/03/15	328
RTOOrd - 0010625-03.2015.5.18.0015	17/04/15	09/06/15	53
RTOOrd - 0010626-85.2015.5.18.0015	17/04/15	04/05/15	17
RTOOrd - 0010627-70.2015.5.18.0015	17/04/15	24/07/15	98
RTOOrd - 0010628-55.2015.5.18.0015	17/04/15	07/08/15	112
RTOOrd - 0010629-40.2015.5.18.0015	20/04/15	20/07/15	91
RTOOrd - 0010631-10.2015.5.18.0015	20/04/15	03/08/15	105
RTOOrd - 0010631-49.2015.5.18.0002	22/05/15	23/11/15	185
RTOOrd - 0010631-49.2015.5.18.0002	22/05/15	07/12/15	199
RTOOrd - 0010632-92.2015.5.18.0015	21/04/15	24/11/15	217
RTOOrd - 0010634-80.2015.5.18.0009	19/05/15	20/08/15	93
RTOOrd - 0010637-51.2014.5.18.0015	17/04/14	19/01/15	277
RTOOrd - 0010638-02.2015.5.18.0015	22/04/15	18/05/15	26
RTOOrd - 0010639-55.2013.5.18.0015	24/04/13	06/02/15	653
RTOOrd - 0010643-24.2015.5.18.0015	23/04/15	29/10/15	189
RTOOrd - 0010645-27.2015.5.18.0004	15/04/15	18/11/15	217
RTOOrd - 0010647-85.2015.5.18.0007	28/04/15	10/08/15	104
RTOOrd - 0010650-16.2015.5.18.0015	24/04/15	23/07/15	90

Legenda:

Ajuiz. Data do Ajuizamento;

Enc. da Instrução: Data da conclusão para proferir sentença;

Prazo: Quantidade de dias decorridos do ajuizamento até o encerramento da instrução.



PRAZO MÉDIO ENTRE O AJUIZAMENTO E O ENCERRAMENTO DA INSTRUÇÃO - 15ª VARA DO TRABALHO DE GOIÂNIA

15ª VARA DO TRABALHO DE GOIÂNIA

ORDINÁRIO

Qtd	Prazo Médio
1.113	153,75

Nr. Processo	Ajuiz.	nc. Instruçã	Prazo
RTOOrd - 0010651-98.2015.5.18.0015	24/04/15	18/05/15	24
RTOOrd - 0010651-98.2015.5.18.0015	24/04/15	03/08/15	101
RTOOrd - 0010654-53.2015.5.18.0015	24/04/15	24/07/15	91
RTOOrd - 0010655-38.2015.5.18.0015	25/05/15	27/05/15	2
RTOOrd - 0010661-63.2015.5.18.0009	08/05/15	10/08/15	94
RTOOrd - 0010663-15.2015.5.18.0015	24/04/15	27/04/15	3
RTOOrd - 0010664-97.2015.5.18.0015	24/04/15	27/07/15	94
RTOOrd - 0010665-19.2014.5.18.0015	25/04/14	18/05/15	388
RTOOrd - 0010665-19.2014.5.18.0015	25/04/14	18/05/15	388
RTOOrd - 0010665-19.2014.5.18.0015	25/04/14	19/05/15	389
RTOOrd - 0010665-19.2014.5.18.0015	25/04/14	06/11/15	560
RTOOrd - 0010665-82.2015.5.18.0015	26/04/15	01/06/15	36
RTOOrd - 0010671-89.2015.5.18.0015	27/04/15	16/09/15	142
RTOOrd - 0010673-59.2015.5.18.0015	27/04/15	29/07/15	93
RTOOrd - 0010676-14.2015.5.18.0015	27/04/15	22/05/15	25
RTOOrd - 0010678-81.2015.5.18.0015	28/04/15	30/07/15	93
RTOOrd - 0010679-66.2015.5.18.0015	28/04/15	30/07/15	93
RTOOrd - 0010680-51.2015.5.18.0015	28/04/15	30/07/15	93
RTOOrd - 0010683-33.2015.5.18.0006	29/04/15	12/08/15	105
RTOOrd - 0010684-78.2015.5.18.0083	30/07/15	04/09/15	36
RTOOrd - 0010686-58.2015.5.18.0015	29/04/15	24/07/15	86
RTOOrd - 0010686-92.2014.5.18.0015	30/04/14	11/02/15	287
RTOOrd - 0010687-79.2015.5.18.0003	08/05/15	04/09/15	119
RTOOrd - 0010688-28.2015.5.18.0015	30/04/15	16/11/15	200
RTOOrd - 0010689-43.2015.5.18.0005	06/05/15	12/08/15	98

Legenda:

Ajuiz. Data do Ajuizamento;

Enc. da Instrução: Data da conclusão para proferir sentença;

Prazo: Quantidade de dias decorridos do ajuizamento até o encerramento da instrução.



PRAZO MÉDIO ENTRE O AJUIZAMENTO E O ENCERRAMENTO DA INSTRUÇÃO - 15ª VARA DO TRABALHO DE GOIÂNIA

15ª VARA DO TRABALHO DE GOIÂNIA

ORDINÁRIO

Qtd	Prazo Médio
1.113	153,75

Nr. Processo	Ajuiz.	nc. Instruçã	Prazo
RTOOrd - 0010690-95.2015.5.18.0015	30/04/15	17/09/15	140
RTOOrd - 0010693-71.2015.5.18.0008	06/05/15	11/08/15	97
RTOOrd - 0010693-84.2014.5.18.0015	30/04/14	26/01/15	271
RTOOrd - 0010694-35.2015.5.18.0015	30/04/15	17/09/15	140
RTOOrd - 0010695-20.2015.5.18.0015	30/04/15	03/08/15	95
RTOOrd - 0010701-27.2015.5.18.0015	04/05/15	04/08/15	92
RTOOrd - 0010706-49.2015.5.18.0015	04/05/15	05/08/15	93
RTOOrd - 0010707-34.2015.5.18.0015	05/05/15	07/08/15	94
RTOOrd - 0010709-04.2015.5.18.0015	05/05/15	05/08/15	92
RTOOrd - 0010710-23.2014.5.18.0015	06/05/14	05/08/15	456
RTOOrd - 0010713-41.2015.5.18.0015	05/05/15	03/08/15	90
RTOOrd - 0010714-26.2015.5.18.0015	05/05/15	05/08/15	92
RTOOrd - 0010719-48.2015.5.18.0015	06/05/15	21/07/15	76
RTOOrd - 0010725-55.2015.5.18.0015	07/05/15	06/08/15	91
RTOOrd - 0010728-10.2015.5.18.0015	07/05/15	03/07/15	57
RTOOrd - 0010729-92.2015.5.18.0015	07/05/15	24/08/15	109
RTOOrd - 0010732-47.2015.5.18.0015	08/05/15	11/11/15	187
RTOOrd - 0010733-32.2015.5.18.0015	08/05/15	02/07/15	55
RTOOrd - 0010735-02.2015.5.18.0015	08/05/15	06/08/15	90
RTOOrd - 0010738-88.2014.5.18.0015	09/05/14	17/08/15	465
RTOOrd - 0010742-28.2014.5.18.0015	12/05/14	04/11/15	541
RTOOrd - 0010743-13.2014.5.18.0015	12/05/14	25/03/15	317
RTOOrd - 0010744-61.2015.5.18.0015	11/05/15	25/08/15	106
RTOOrd - 0010747-16.2015.5.18.0015	11/05/15	30/09/15	142
RTOOrd - 0010748-16.2015.5.18.0010	04/11/15	10/12/15	36

Legenda:

Ajuiz. Data do Ajuizamento;

Enc. da Instrução: Data da conclusão para proferir sentença;

Prazo: Quantidade de dias decorridos do ajuizamento até o encerramento da instrução.



**PRAZO MÉDIO ENTRE O AJUIZAMENTO E O
ENCERRAMENTO DA INSTRUÇÃO - 15ª VARA DO
TRABALHO DE GOIÂNIA**

15ª VARA DO TRABALHO DE GOIÂNIA

ORDINÁRIO

Qtd	Prazo Médio
1.113	153,75

Nr. Processo	Ajuiz.	nc. Instruçã	Prazo
RTOOrd - 0010753-57.2014.5.18.0015	13/05/14	22/01/15	254
RTOOrd - 0010754-08.2015.5.18.0015	12/05/15	25/11/15	197
RTOOrd - 0010755-90.2015.5.18.0015	12/05/15	11/08/15	91
RTOOrd - 0010760-15.2015.5.18.0015	13/05/15	10/08/15	89
RTOOrd - 0010762-82.2015.5.18.0015	13/05/15	24/06/15	42
RTOOrd - 0010764-52.2015.5.18.0015	13/05/15	14/09/15	124
RTOOrd - 0010767-07.2015.5.18.0015	13/05/15	11/08/15	90
RTOOrd - 0010768-89.2015.5.18.0015	14/05/15	03/08/15	81
RTOOrd - 0010772-44.2015.5.18.0010	20/05/15	20/08/15	92
RTOOrd - 0010774-96.2015.5.18.0015	14/05/15	20/05/15	6
RTOOrd - 0010775-81.2015.5.18.0015	14/05/15	22/05/15	8
RTOOrd - 0010776-66.2015.5.18.0015	14/05/15	12/11/15	182
RTOOrd - 0010777-51.2015.5.18.0015	14/05/15	12/08/15	90
RTOOrd - 0010779-21.2015.5.18.0015	15/05/15	02/07/15	48
RTOOrd - 0010780-06.2015.5.18.0015	15/05/15	25/05/15	10
RTOOrd - 0010781-88.2015.5.18.0015	15/05/15	12/08/15	89
RTOOrd - 0010782-73.2015.5.18.0015	15/05/15	12/08/15	89
RTOOrd - 0010790-23.2014.5.18.0003	15/05/14	17/06/15	398
RTOOrd - 0010794-24.2014.5.18.0015	20/05/14	06/05/15	351
RTOOrd - 0010801-16.2014.5.18.0015	21/05/14	26/02/15	281
RTOOrd - 0010801-79.2015.5.18.0015	19/05/15	03/09/15	107
RTOOrd - 0010807-86.2015.5.18.0015	20/05/15	26/05/15	6
RTOOrd - 0010808-20.2014.5.18.0011	07/08/14	05/02/15	182
RTOOrd - 0010808-71.2015.5.18.0015	20/05/15	27/07/15	68
RTOOrd - 0010810-41.2015.5.18.0015	20/05/15	11/06/15	22

Legenda:

Ajuiz. Data do Ajuizamento;

Enc. da Instrução: Data da conclusão para proferir sentença;

Prazo: Quantidade de dias decorridos do ajuizamento até o encerramento da instrução.



PRAZO MÉDIO ENTRE O AJUIZAMENTO E O ENCERRAMENTO DA INSTRUÇÃO - 15ª VARA DO TRABALHO DE GOIÂNIA

15ª VARA DO TRABALHO DE GOIÂNIA

ORDINÁRIO

Qtd	Prazo Médio
1.113	153,75

Nr. Processo	Ajuiz.	nc. Instruçã	Prazo
RTOOrd - 0010810-50.2015.5.18.0012	19/05/15	26/06/15	38
RTOOrd - 0010811-17.2015.5.18.0018	11/06/15	23/11/15	165
RTOOrd - 0010818-18.2015.5.18.0015	21/05/15	20/11/15	183
RTOOrd - 0010818-36.2015.5.18.0009	18/06/15	16/09/15	90
RTOOrd - 0010821-70.2015.5.18.0015	21/05/15	16/09/15	118
RTOOrd - 0010822-55.2015.5.18.0015	21/05/15	18/08/15	89
RTOOrd - 0010823-74.2014.5.18.0015	23/05/14	23/02/15	276
RTOOrd - 0010825-44.2014.5.18.0015	24/05/14	06/03/15	286
RTOOrd - 0010825-44.2014.5.18.0015	24/05/14	26/05/15	367
RTOOrd - 0010827-77.2015.5.18.0015	22/05/15	28/05/15	6
RTOOrd - 0010828-62.2015.5.18.0015	22/05/15	18/08/15	88
RTOOrd - 0010829-47.2015.5.18.0015	22/05/15	18/08/15	88
RTOOrd - 0010831-17.2015.5.18.0015	22/05/15	26/10/15	157
RTOOrd - 0010832-02.2015.5.18.0015	22/05/15	09/11/15	171
RTOOrd - 0010833-84.2015.5.18.0015	22/05/15	19/08/15	89
RTOOrd - 0010834-69.2015.5.18.0015	22/05/15	19/08/15	89
RTOOrd - 0010835-54.2015.5.18.0015	25/05/15	19/08/15	86
RTOOrd - 0010835-88.2014.5.18.0015	26/05/14	02/03/15	280
RTOOrd - 0010837-24.2015.5.18.0015	25/05/15	19/08/15	86
RTOOrd - 0010838-09.2015.5.18.0015	25/05/15	19/08/15	86
RTOOrd - 0010839-91.2015.5.18.0015	25/05/15	28/05/15	3
RTOOrd - 0010840-13.2014.5.18.0015	27/05/14	08/04/15	316
RTOOrd - 0010840-13.2014.5.18.0015	27/05/14	08/04/15	316
RTOOrd - 0010848-53.2015.5.18.0015	26/05/15	17/11/15	175
RTOOrd - 0010850-57.2014.5.18.0015	28/05/14	09/02/15	257

Legenda:

Ajuiz. Data do Ajuizamento;

Enc. da Instrução: Data da conclusão para proferir sentença;

Prazo: Quantidade de dias decorridos do ajuizamento até o encerramento da instrução.



PRAZO MÉDIO ENTRE O AJUIZAMENTO E O ENCERRAMENTO DA INSTRUÇÃO - 15ª VARA DO TRABALHO DE GOIÂNIA

15ª VARA DO TRABALHO DE GOIÂNIA

ORDINÁRIO

Qtd	Prazo Médio
1.113	153,75

Nr. Processo	Ajuiz.	nc. Instruçã	Prazo
RTOOrd - 0010854-60.2015.5.18.0015	26/05/15	19/08/15	85
RTOOrd - 0010858-97.2015.5.18.0015	27/05/15	17/08/15	82
RTOOrd - 0010860-04.2014.5.18.0015	29/05/14	06/02/15	253
RTOOrd - 0010860-04.2014.5.18.0015	29/05/14	06/02/15	253
RTOOrd - 0010861-52.2015.5.18.0015	27/05/15	24/08/15	89
RTOOrd - 0010864-07.2015.5.18.0015	27/05/15	29/05/15	2
RTOOrd - 0010865-10.2015.5.18.0009	19/06/15	17/09/15	90
RTOOrd - 0010867-74.2015.5.18.0010	03/06/15	01/09/15	90
RTOOrd - 0010869-63.2014.5.18.0015	30/05/14	07/04/15	312
RTOOrd - 0010872-81.2015.5.18.0015	28/05/15	18/12/15	204
RTOOrd - 0010877-06.2015.5.18.0015	29/05/15	10/09/15	104
RTOOrd - 0010879-73.2015.5.18.0015	29/05/15	23/09/15	117
RTOOrd - 0010880-58.2015.5.18.0015	29/05/15	10/06/15	12
RTOOrd - 0010882-28.2015.5.18.0015	30/05/15	20/08/15	82
RTOOrd - 0010883-13.2015.5.18.0015	30/05/15	20/08/15	82
RTOOrd - 0010886-65.2015.5.18.0015	31/05/15	21/08/15	82
RTOOrd - 0010888-35.2015.5.18.0015	01/06/15	21/08/15	81
RTOOrd - 0010889-20.2015.5.18.0015	01/06/15	04/12/15	186
RTOOrd - 0010889-54.2014.5.18.0015	03/06/14	11/02/15	253
RTOOrd - 0010891-87.2015.5.18.0015	01/06/15	20/08/15	80
RTOOrd - 0010892-72.2015.5.18.0015	01/06/15	21/08/15	81
RTOOrd - 0010893-57.2015.5.18.0015	01/06/15	25/08/15	85
RTOOrd - 0010896-12.2015.5.18.0015	02/06/15	19/08/15	78
RTOOrd - 0010898-50.2013.5.18.0015	07/06/13	21/01/15	593
RTOOrd - 0010898-50.2013.5.18.0015	07/06/13	22/05/15	714

Legenda:

Ajuiz. Data do Ajuizamento;

Enc. da Instrução: Data da conclusão para proferir sentença;

Prazo: Quantidade de dias decorridos do ajuizamento até o encerramento da instrução.



**PRAZO MÉDIO ENTRE O AJUIZAMENTO E O
ENCERRAMENTO DA INSTRUÇÃO - 15ª VARA DO
TRABALHO DE GOIÂNIA**

15ª VARA DO TRABALHO DE GOIÂNIA

ORDINÁRIO

Qtd	Prazo Médio
1.113	153,75

Nr. Processo	Ajuiz.	nc. Instruçã	Prazo
RTOOrd - 0010900-49.2015.5.18.0015	02/06/15	04/08/15	63
RTOOrd - 0010901-34.2015.5.18.0015	02/06/15	24/08/15	83
RTOOrd - 0010904-23.2014.5.18.0015	05/06/14	20/02/15	260
RTOOrd - 0010904-23.2014.5.18.0015	05/06/14	26/02/15	266
RTOOrd - 0010906-56.2015.5.18.0015	03/06/15	24/08/15	82
RTOOrd - 0010910-93.2015.5.18.0015	03/06/15	11/08/15	69
RTOOrd - 0010911-96.2015.5.18.0009	29/06/15	01/10/15	94
RTOOrd - 0010916-03.2015.5.18.0015	08/06/15	16/06/15	8
RTOOrd - 0010922-10.2015.5.18.0015	08/06/15	18/12/15	193
RTOOrd - 0010929-02.2015.5.18.0015	09/06/15	23/11/15	167
RTOOrd - 0010930-84.2015.5.18.0015	09/06/15	15/06/15	6
RTOOrd - 0010931-69.2015.5.18.0015	09/06/15	25/08/15	77
RTOOrd - 0010931-69.2015.5.18.0015	09/06/15	26/08/15	78
RTOOrd - 0010935-45.2015.5.18.0003	08/06/15	28/08/15	81
RTOOrd - 0010937-76.2015.5.18.0015	09/06/15	26/08/15	78
RTOOrd - 0010940-31.2015.5.18.0015	09/06/15	27/08/15	79
RTOOrd - 0010943-83.2015.5.18.0015	10/06/15	16/06/15	6
RTOOrd - 0010949-90.2015.5.18.0015	11/06/15	17/06/15	6
RTOOrd - 0010955-34.2014.5.18.0015	16/06/14	14/01/15	212
RTOOrd - 0010955-34.2014.5.18.0015	16/06/14	14/01/15	212
RTOOrd - 0010955-97.2015.5.18.0015	12/06/15	27/08/15	76
RTOOrd - 0010957-67.2015.5.18.0015	12/06/15	10/12/15	181
RTOOrd - 0010960-56.2014.5.18.0015	16/06/14	13/02/15	242
RTOOrd - 0010963-74.2015.5.18.0015	15/06/15	08/10/15	115
RTOOrd - 0010964-93.2014.5.18.0015	17/06/14	18/08/15	427

Legenda:

Ajuiz. Data do Ajuizamento;

Enc. da Instrução: Data da conclusão para proferir sentença;

Prazo: Quantidade de dias decorridos do ajuizamento até o encerramento da instrução.



PRAZO MÉDIO ENTRE O AJUIZAMENTO E O ENCERRAMENTO DA INSTRUÇÃO - 15ª VARA DO TRABALHO DE GOIÂNIA

15ª VARA DO TRABALHO DE GOIÂNIA

ORDINÁRIO

Qtd	Prazo Médio
1.113	153,75

Nr. Processo	Ajuiz.	nc. Instruçã	Prazo
RTOOrd - 0010967-14.2015.5.18.0015	15/06/15	31/08/15	77
RTOOrd - 0010967-48.2014.5.18.0015	18/06/14	21/01/15	217
RTOOrd - 0010967-48.2014.5.18.0015	18/06/14	27/08/15	435
RTOOrd - 0010967-48.2014.5.18.0015	18/06/14	29/10/15	498
RTOOrd - 0010968-96.2015.5.18.0015	15/06/15	18/12/15	186
RTOOrd - 0010969-81.2015.5.18.0015	15/06/15	31/08/15	77
RTOOrd - 0010972-33.2015.5.18.0016	25/06/15	01/10/15	98
RTOOrd - 0010975-25.2014.5.18.0015	19/06/14	13/02/15	239
RTOOrd - 0010981-95.2015.5.18.0015	16/06/15	01/09/15	77
RTOOrd - 0010982-17.2014.5.18.0015	22/06/14	26/01/15	218
RTOOrd - 0010982-17.2014.5.18.0015	22/06/14	04/12/15	530
RTOOrd - 0010983-65.2015.5.18.0015	16/06/15	01/09/15	77
RTOOrd - 0010984-84.2014.5.18.0015	23/06/14	09/06/15	351
RTOOrd - 0010986-20.2015.5.18.0015	17/06/15	03/12/15	169
RTOOrd - 0010987-05.2015.5.18.0015	17/06/15	11/08/15	55
RTOOrd - 0010987-39.2014.5.18.0015	23/06/14	30/11/15	525
RTOOrd - 0010988-24.2014.5.18.0015	24/06/14	25/02/15	246
RTOOrd - 0010991-36.2015.5.18.0017	19/06/15	15/12/15	179
RTOOrd - 0010992-27.2015.5.18.0015	17/06/15	09/09/15	84
RTOOrd - 0010994-94.2015.5.18.0015	17/06/15	13/11/15	149
RTOOrd - 0010997-83.2014.5.18.0015	24/06/14	02/02/15	223
RTOOrd - 0010998-34.2015.5.18.0015	18/06/15	03/09/15	77
RTOOrd - 0011001-86.2015.5.18.0015	18/06/15	18/08/15	61
RTOOrd - 0011002-71.2015.5.18.0015	18/06/15	10/12/15	175
RTOOrd - 0011004-75.2014.5.18.0015	25/06/14	10/09/15	442

Legenda:

Ajuiz. Data do Ajuizamento;

Enc. da Instrução: Data da conclusão para proferir sentença;

Prazo: Quantidade de dias decorridos do ajuizamento até o encerramento da instrução.



PRAZO MÉDIO ENTRE O AJUIZAMENTO E O ENCERRAMENTO DA INSTRUÇÃO - 15ª VARA DO TRABALHO DE GOIÂNIA

15ª VARA DO TRABALHO DE GOIÂNIA

ORDINÁRIO

Qtd	Prazo Médio
1.113	153,75

Nr. Processo	Ajuiz.	nc. Instruçã	Prazo
RTOOrd - 0011008-69.2015.5.18.0018	14/07/15	08/09/15	56
RTOOrd - 0011010-19.2013.5.18.0015	27/06/13	12/08/15	776
RTOOrd - 0011010-48.2015.5.18.0015	19/06/15	04/09/15	77
RTOOrd - 0011013-03.2015.5.18.0015	19/06/15	08/09/15	81
RTOOrd - 0011014-85.2015.5.18.0015	22/06/15	25/09/15	95
RTOOrd - 0011016-55.2015.5.18.0015	22/06/15	31/08/15	70
RTOOrd - 0011017-40.2015.5.18.0015	22/06/15	07/12/15	168
RTOOrd - 0011018-25.2015.5.18.0015	22/06/15	03/12/15	164
RTOOrd - 0011019-10.2015.5.18.0015	22/06/15	10/09/15	80
RTOOrd - 0011024-32.2015.5.18.0015	23/06/15	10/09/15	79
RTOOrd - 0011025-51.2014.5.18.0015	01/07/14	10/09/15	436
RTOOrd - 0011026-02.2015.5.18.0015	23/06/15	15/09/15	84
RTOOrd - 0011028-69.2015.5.18.0015	24/06/15	15/09/15	83
RTOOrd - 0011029-54.2015.5.18.0015	24/06/15	15/09/15	83
RTOOrd - 0011031-24.2015.5.18.0015	24/06/15	15/09/15	83
RTOOrd - 0011032-09.2015.5.18.0015	24/06/15	19/08/15	56
RTOOrd - 0011033-28.2014.5.18.0015	02/07/14	05/02/15	218
RTOOrd - 0011033-91.2015.5.18.0015	25/06/15	15/09/15	82
RTOOrd - 0011034-76.2015.5.18.0015	25/06/15	10/08/15	46
RTOOrd - 0011035-25.2014.5.18.0006	27/06/14	05/03/15	251
RTOOrd - 0011037-31.2015.5.18.0015	25/06/15	17/09/15	84
RTOOrd - 0011040-83.2015.5.18.0015	25/06/15	21/09/15	88
RTOOrd - 0011041-68.2015.5.18.0015	25/06/15	29/07/15	34
RTOOrd - 0011041-68.2015.5.18.0015	25/06/15	28/08/15	64
RTOOrd - 0011042-53.2015.5.18.0015	26/06/15	31/07/15	35

Legenda:

Ajuiz. Data do Ajuizamento;

Enc. da Instrução: Data da conclusão para proferir sentença;

Prazo: Quantidade de dias decorridos do ajuizamento até o encerramento da instrução.



**PRAZO MÉDIO ENTRE O AJUIZAMENTO E O
ENCERRAMENTO DA INSTRUÇÃO - 15ª VARA DO
TRABALHO DE GOIÂNIA**

15ª VARA DO TRABALHO DE GOIÂNIA

ORDINÁRIO

Qtd	Prazo Médio
1.113	153,75

Nr. Processo	Ajuiz.	nc. Instruçã	Prazo
RTOOrd - 0011042-87.2014.5.18.0015	02/07/14	23/01/15	205
RTOOrd - 0011045-08.2015.5.18.0015	26/06/15	29/06/15	3
RTOOrd - 0011045-42.2014.5.18.0015	03/07/14	05/03/15	245
RTOOrd - 0011052-03.2015.5.18.0014	30/06/15	31/07/15	31
RTOOrd - 0011052-34.2014.5.18.0015	07/07/14	15/06/15	343
RTOOrd - 0011052-97.2015.5.18.0015	29/06/15	17/09/15	80
RTOOrd - 0011054-04.2014.5.18.0015	07/07/14	13/02/15	221
RTOOrd - 0011055-52.2015.5.18.0015	29/06/15	18/12/15	172
RTOOrd - 0011056-64.2015.5.18.0006	08/07/15	30/09/15	84
RTOOrd - 0011057-13.2015.5.18.0018	17/08/15	01/12/15	106
RTOOrd - 0011057-22.2015.5.18.0015	29/06/15	23/09/15	86
RTOOrd - 0011058-07.2015.5.18.0015	29/06/15	24/09/15	87
RTOOrd - 0011059-89.2015.5.18.0015	30/06/15	24/09/15	86
RTOOrd - 0011060-74.2015.5.18.0015	30/06/15	04/09/15	66
RTOOrd - 0011061-50.2015.5.18.0018	04/08/15	14/12/15	132
RTOOrd - 0011061-59.2015.5.18.0015	30/06/15	04/09/15	66
RTOOrd - 0011061-93.2014.5.18.0015	09/07/14	25/03/15	259
RTOOrd - 0011062-44.2015.5.18.0015	30/06/15	18/11/15	141
RTOOrd - 0011066-18.2014.5.18.0015	09/07/14	26/06/15	352
RTOOrd - 0011066-18.2014.5.18.0015	09/07/14	27/08/15	414
RTOOrd - 0011072-88.2015.5.18.0015	01/07/15	16/12/15	168
RTOOrd - 0011073-73.2015.5.18.0015	01/07/15	24/09/15	85
RTOOrd - 0011076-28.2015.5.18.0015	02/07/15	10/12/15	161
RTOOrd - 0011079-80.2015.5.18.0015	02/07/15	29/09/15	89
RTOOrd - 0011080-65.2015.5.18.0015	02/07/15	29/09/15	89

Legenda:

Ajuiz. Data do Ajuizamento;

Enc. da Instrução: Data da conclusão para proferir sentença;

Prazo: Quantidade de dias decorridos do ajuizamento até o encerramento da instrução.



PRAZO MÉDIO ENTRE O AJUIZAMENTO E O ENCERRAMENTO DA INSTRUÇÃO - 15ª VARA DO TRABALHO DE GOIÂNIA

15ª VARA DO TRABALHO DE GOIÂNIA

ORDINÁRIO

Qtd	Prazo Médio
1.113	153,75

Nr. Processo	Ajuiz.	nc. Instruçã	Prazo
RTOOrd - 0011085-87.2015.5.18.0015	03/07/15	30/09/15	89
RTOOrd - 0011088-42.2015.5.18.0015	04/07/15	30/09/15	88
RTOOrd - 0011092-12.2015.5.18.0005	30/06/15	09/09/15	71
RTOOrd - 0011093-64.2015.5.18.0015	06/07/15	09/10/15	95
RTOOrd - 0011094-49.2015.5.18.0015	06/07/15	30/09/15	86
RTOOrd - 0011096-19.2015.5.18.0015	06/07/15	01/10/15	87
RTOOrd - 0011097-04.2015.5.18.0015	06/07/15	01/10/15	87
RTOOrd - 0011099-08.2014.5.18.0015	15/07/14	26/06/15	346
RTOOrd - 0011100-56.2015.5.18.0015	07/07/15	12/11/15	128
RTOOrd - 0011102-26.2015.5.18.0015	07/07/15	12/11/15	128
RTOOrd - 0011113-64.2015.5.18.0012	29/07/15	13/08/15	15
RTOOrd - 0011114-40.2015.5.18.0015	08/07/15	12/11/15	127
RTOOrd - 0011116-10.2015.5.18.0015	09/07/15	17/08/15	39
RTOOrd - 0011121-32.2015.5.18.0015	09/07/15	17/09/15	70
RTOOrd - 0011122-17.2015.5.18.0015	09/07/15	17/11/15	131
RTOOrd - 0011123-36.2014.5.18.0015	18/07/14	27/05/15	313
RTOOrd - 0011124-84.2015.5.18.0015	10/07/15	12/11/15	125
RTOOrd - 0011127-39.2015.5.18.0015	11/07/15	08/10/15	89
RTOOrd - 0011131-76.2015.5.18.0015	13/07/15	21/09/15	70
RTOOrd - 0011134-31.2015.5.18.0015	13/07/15	14/10/15	93
RTOOrd - 0011136-35.2014.5.18.0015	21/07/14	04/12/15	501
RTOOrd - 0011140-72.2014.5.18.0015	22/07/14	16/04/15	268
RTOOrd - 0011141-23.2015.5.18.0015	14/07/15	16/10/15	94
RTOOrd - 0011141-57.2014.5.18.0015	22/07/14	02/02/15	195
RTOOrd - 0011148-15.2015.5.18.0015	15/07/15	20/10/15	97

Legenda:

Ajuiz. Data do Ajuizamento;

Enc. da Instrução: Data da conclusão para proferir sentença;

Prazo: Quantidade de dias decorridos do ajuizamento até o encerramento da instrução.



PRAZO MÉDIO ENTRE O AJUIZAMENTO E O ENCERRAMENTO DA INSTRUÇÃO - 15ª VARA DO TRABALHO DE GOIÂNIA

15ª VARA DO TRABALHO DE GOIÂNIA

ORDINÁRIO

Qtd	Prazo Médio
1.113	153,75

Nr. Processo	Ajuiz.	nc. Instruçã	Prazo
RTOOrd - 0011149-97.2015.5.18.0015	16/07/15	20/10/15	96
RTOOrd - 0011150-82.2015.5.18.0015	16/07/15	20/10/15	96
RTOOrd - 0011151-04.2014.5.18.0015	23/07/14	29/04/15	280
RTOOrd - 0011151-67.2015.5.18.0015	16/07/15	28/10/15	104
RTOOrd - 0011154-22.2015.5.18.0015	17/07/15	21/10/15	96
RTOOrd - 0011156-26.2014.5.18.0015	23/07/14	07/08/15	380
RTOOrd - 0011156-89.2015.5.18.0015	17/07/15	08/12/15	144
RTOOrd - 0011161-14.2015.5.18.0015	17/07/15	23/10/15	98
RTOOrd - 0011163-18.2014.5.18.0015	23/07/14	09/06/15	321
RTOOrd - 0011163-81.2015.5.18.0015	19/07/15	03/09/15	46
RTOOrd - 0011165-51.2015.5.18.0015	20/07/15	14/09/15	56
RTOOrd - 0011168-40.2014.5.18.0015	24/07/14	11/08/15	383
RTOOrd - 0011169-25.2014.5.18.0015	24/07/14	02/02/15	193
RTOOrd - 0011170-73.2015.5.18.0015	21/07/15	02/10/15	73
RTOOrd - 0011175-95.2015.5.18.0015	21/07/15	04/11/15	106
RTOOrd - 0011176-80.2015.5.18.0015	21/07/15	28/10/15	99
RTOOrd - 0011179-47.2015.5.18.0011	05/10/15	24/11/15	50
RTOOrd - 0011182-24.2014.5.18.0015	25/07/14	22/01/15	181
RTOOrd - 0011182-87.2015.5.18.0015	22/07/15	02/12/15	133
RTOOrd - 0011183-09.2014.5.18.0015	28/07/14	27/05/15	303
RTOOrd - 0011183-72.2015.5.18.0015	22/07/15	02/12/15	133
RTOOrd - 0011185-76.2014.5.18.0015	28/07/14	11/02/15	198
RTOOrd - 0011186-27.2015.5.18.0015	23/07/15	12/08/15	20
RTOOrd - 0011187-12.2015.5.18.0015	23/07/15	29/10/15	98
RTOOrd - 0011187-12.2015.5.18.0015	23/07/15	29/10/15	98

Legenda:

Ajuiz. Data do Ajuizamento;

Enc. da Instrução: Data da conclusão para proferir sentença;

Prazo: Quantidade de dias decorridos do ajuizamento até o encerramento da instrução.



**PRAZO MÉDIO ENTRE O AJUIZAMENTO E O
ENCERRAMENTO DA INSTRUÇÃO - 15ª VARA DO
TRABALHO DE GOIÂNIA**

15ª VARA DO TRABALHO DE GOIÂNIA

ORDINÁRIO

Qtd	Prazo Médio
1.113	153,75

Nr. Processo	Ajuiz.	nc. Instruçã	Prazo
RTOOrd - 0011188-94.2015.5.18.0015	23/07/15	03/11/15	103
RTOOrd - 0011189-79.2015.5.18.0015	24/07/15	03/11/15	102
RTOOrd - 0011190-64.2015.5.18.0015	24/07/15	02/09/15	40
RTOOrd - 0011191-49.2015.5.18.0015	24/07/15	28/09/15	66
RTOOrd - 0011192-34.2015.5.18.0015	24/07/15	16/11/15	115
RTOOrd - 0011194-04.2015.5.18.0015	24/07/15	28/09/15	66
RTOOrd - 0011196-71.2015.5.18.0015	26/07/15	03/09/15	39
RTOOrd - 0011197-56.2015.5.18.0015	27/07/15	29/09/15	64
RTOOrd - 0011201-93.2015.5.18.0015	27/07/15	29/09/15	64
RTOOrd - 0011203-97.2014.5.18.0015	29/07/14	18/03/15	232
RTOOrd - 0011204-82.2014.5.18.0015	30/07/14	08/01/15	162
RTOOrd - 0011205-33.2015.5.18.0015	28/07/15	25/09/15	59
RTOOrd - 0011205-67.2014.5.18.0015	30/07/14	27/05/15	301
RTOOrd - 0011207-03.2015.5.18.0015	28/07/15	30/09/15	64
RTOOrd - 0011210-55.2015.5.18.0015	28/07/15	16/09/15	50
RTOOrd - 0011215-77.2015.5.18.0015	29/07/15	18/12/15	142
RTOOrd - 0011218-32.2015.5.18.0015	29/07/15	28/10/15	91
RTOOrd - 0011219-17.2015.5.18.0015	29/07/15	24/11/15	118
RTOOrd - 0011219-51.2014.5.18.0015	01/08/14	02/02/15	185
RTOOrd - 0011220-08.2015.5.18.0013	27/07/15	14/09/15	49
RTOOrd - 0011222-69.2015.5.18.0015	30/07/15	02/09/15	34
RTOOrd - 0011223-54.2015.5.18.0015	30/07/15	23/10/15	85
RTOOrd - 0011225-24.2015.5.18.0015	30/07/15	17/12/15	140
RTOOrd - 0011227-28.2014.5.18.0015	03/08/14	14/05/15	284
RTOOrd - 0011227-91.2015.5.18.0015	30/07/15	09/11/15	102

Legenda:

Ajuiz. Data do Ajuizamento;

Enc. da Instrução: Data da conclusão para proferir sentença;

Prazo: Quantidade de dias decorridos do ajuizamento até o encerramento da instrução.



**PRAZO MÉDIO ENTRE O AJUIZAMENTO E O
ENCERRAMENTO DA INSTRUÇÃO - 15ª VARA DO
TRABALHO DE GOIÂNIA**

15ª VARA DO TRABALHO DE GOIÂNIA

ORDINÁRIO

Qtd	Prazo Médio
1.113	153,75

Nr. Processo	Ajuiz.	nc. Instruçã	Prazo
RTOOrd - 0011231-98.2014.5.18.0004	05/08/14	12/05/15	280
RTOOrd - 0011233-35.2014.5.18.0015	05/08/14	26/02/15	205
RTOOrd - 0011234-83.2015.5.18.0015	31/07/15	02/09/15	33
RTOOrd - 0011237-38.2015.5.18.0015	03/08/15	02/12/15	121
RTOOrd - 0011237-72.2014.5.18.0015	05/08/14	26/05/15	294
RTOOrd - 0011239-08.2015.5.18.0015	03/08/15	20/11/15	109
RTOOrd - 0011240-90.2015.5.18.0015	03/08/15	19/11/15	108
RTOOrd - 0011243-45.2015.5.18.0015	03/08/15	03/09/15	31
RTOOrd - 0011244-30.2015.5.18.0015	03/08/15	10/08/15	7
RTOOrd - 0011244-64.2014.5.18.0015	07/08/14	11/02/15	188
RTOOrd - 0011245-15.2015.5.18.0015	04/08/15	15/12/15	133
RTOOrd - 0011247-82.2015.5.18.0015	04/08/15	03/09/15	30
RTOOrd - 0011248-67.2015.5.18.0015	04/08/15	03/09/15	30
RTOOrd - 0011250-55.2015.5.18.0009	21/08/15	23/09/15	33
RTOOrd - 0011251-22.2015.5.18.0015	04/08/15	02/09/15	29
RTOOrd - 0011254-47.2014.5.18.0003	29/07/14	25/03/15	239
RTOOrd - 0011264-21.2015.5.18.0015	05/08/15	09/09/15	35
RTOOrd - 0011265-06.2015.5.18.0015	05/08/15	06/08/15	1
RTOOrd - 0011271-47.2014.5.18.0015	12/08/14	07/08/15	360
RTOOrd - 0011272-95.2015.5.18.0015	06/08/15	10/09/15	35
RTOOrd - 0011280-43.2013.5.18.0015	09/08/13	25/01/15	534
RTOOrd - 0011281-57.2015.5.18.0015	07/08/15	10/09/15	34
RTOOrd - 0011282-42.2015.5.18.0015	07/08/15	12/08/15	5
RTOOrd - 0011283-27.2015.5.18.0015	07/08/15	03/09/15	27
RTOOrd - 0011283-61.2014.5.18.0015	13/08/14	11/08/15	363

Legenda:

Ajuiz. Data do Ajuizamento;

Enc. da Instrução: Data da conclusão para proferir sentença;

Prazo: Quantidade de dias decorridos do ajuizamento até o encerramento da instrução.



**PRAZO MÉDIO ENTRE O AJUIZAMENTO E O
ENCERRAMENTO DA INSTRUÇÃO - 15ª VARA DO
TRABALHO DE GOIÂNIA**

15ª VARA DO TRABALHO DE GOIÂNIA

ORDINÁRIO

Qtd	Prazo Médio
1.113	153,75

Nr. Processo	Ajuiz.	nc. Instruçã	Prazo
RTOrd - 0011289-68.2014.5.18.0015	14/08/14	12/03/15	210
RTOrd - 0011290-53.2014.5.18.0015	14/08/14	16/03/15	214
RTOrd - 0011293-71.2015.5.18.0015	11/08/15	11/09/15	31
RTOrd - 0011294-56.2015.5.18.0015	11/08/15	11/09/15	31
RTOrd - 0011294-90.2014.5.18.0015	14/08/14	17/03/15	215
RTOrd - 0011296-60.2014.5.18.0015	14/08/14	18/03/15	216
RTOrd - 0011297-45.2014.5.18.0015	14/08/14	04/02/15	174
RTOrd - 0011302-33.2015.5.18.0015	11/08/15	14/09/15	34
RTOrd - 0011306-70.2015.5.18.0015	12/08/15	13/10/15	62
RTOrd - 0011307-55.2015.5.18.0015	12/08/15	10/09/15	29
RTOrd - 0011309-25.2015.5.18.0015	12/08/15	14/09/15	33
RTOrd - 0011309-50.2014.5.18.0018	04/08/14	04/03/15	212
RTOrd - 0011309-59.2014.5.18.0015	18/08/14	12/02/15	178
RTOrd - 0011310-44.2014.5.18.0015	18/08/14	12/06/15	298
RTOrd - 0011311-29.2014.5.18.0015	18/08/14	05/02/15	171
RTOrd - 0011313-96.2014.5.18.0015	19/08/14	17/04/15	241
RTOrd - 0011316-85.2013.5.18.0015	16/08/13	18/05/15	640
RTOrd - 0011316-85.2013.5.18.0015	16/08/13	16/06/15	669
RTOrd - 0011320-54.2015.5.18.0015	13/08/15	18/09/15	36
RTOrd - 0011322-24.2015.5.18.0015	14/08/15	16/09/15	33
RTOrd - 0011322-58.2014.5.18.0015	19/08/14	15/04/15	239
RTOrd - 0011325-76.2015.5.18.0015	14/08/15	16/09/15	33
RTOrd - 0011326-61.2015.5.18.0015	14/08/15	16/09/15	33
RTOrd - 0011327-80.2014.5.18.0015	20/08/14	04/08/15	349
RTOrd - 0011328-65.2014.5.18.0015	20/08/14	19/08/15	364

Legenda:

Ajuiz. Data do Ajuizamento;

Enc. da Instrução: Data da conclusão para proferir sentença;

Prazo: Quantidade de dias decorridos do ajuizamento até o encerramento da instrução.



**PRAZO MÉDIO ENTRE O AJUIZAMENTO E O
ENCERRAMENTO DA INSTRUÇÃO - 15ª VARA DO
TRABALHO DE GOIÂNIA**

15ª VARA DO TRABALHO DE GOIÂNIA

ORDINÁRIO

Qtd	Prazo Médio
1.113	153,75

Nr. Processo	Ajuiz.	nc. Instruçã	Prazo
RTOrd - 0011329-16.2015.5.18.0015	17/08/15	16/09/15	30
RTOrd - 0011333-53.2015.5.18.0015	17/08/15	17/09/15	31
RTOrd - 0011334-72.2014.5.18.0015	21/08/14	10/03/15	201
RTOrd - 0011336-08.2015.5.18.0015	17/08/15	18/12/15	123
RTOrd - 0011337-90.2015.5.18.0015	17/08/15	18/11/15	93
RTOrd - 0011338-12.2014.5.18.0015	21/08/14	12/02/15	175
RTOrd - 0011339-31.2013.5.18.0015	21/08/13	27/02/15	555
RTOrd - 0011339-60.2015.5.18.0015	17/08/15	15/12/15	120
RTOrd - 0011339-94.2014.5.18.0015	21/08/14	25/09/15	400
RTOrd - 0011344-53.2013.5.18.0015	22/08/13	28/01/15	524
RTOrd - 0011348-22.2015.5.18.0015	19/08/15	21/09/15	33
RTOrd - 0011349-07.2015.5.18.0015	19/08/15	21/09/15	33
RTOrd - 0011351-11.2014.5.18.0015	25/08/14	05/02/15	164
RTOrd - 0011352-59.2015.5.18.0015	20/08/15	14/12/15	116
RTOrd - 0011352-93.2014.5.18.0015	25/08/14	28/01/15	156
RTOrd - 0011353-44.2015.5.18.0015	20/08/15	25/08/15	5
RTOrd - 0011354-63.2014.5.18.0015	25/08/14	23/02/15	182
RTOrd - 0011355-14.2015.5.18.0015	20/08/15	16/12/15	118
RTOrd - 0011355-48.2014.5.18.0015	25/08/14	23/02/15	182
RTOrd - 0011356-96.2015.5.18.0015	20/08/15	21/09/15	32
RTOrd - 0011357-27.2014.5.18.0012	18/05/15	22/05/15	4
RTOrd - 0011358-03.2014.5.18.0015	25/08/14	28/05/15	276
RTOrd - 0011360-36.2015.5.18.0015	21/08/15	24/11/15	95
RTOrd - 0011364-73.2015.5.18.0015	21/08/15	23/09/15	33
RTOrd - 0011366-77.2014.5.18.0015	26/08/14	08/06/15	286

Legenda:

Ajuiz. Data do Ajuizamento;

Enc. da Instrução: Data da conclusão para proferir sentença;

Prazo: Quantidade de dias decorridos do ajuizamento até o encerramento da instrução.



PRAZO MÉDIO ENTRE O AJUIZAMENTO E O ENCERRAMENTO DA INSTRUÇÃO - 15ª VARA DO TRABALHO DE GOIÂNIA

15ª VARA DO TRABALHO DE GOIÂNIA

ORDINÁRIO

Qtd	Prazo Médio
1.113	153,75

Nr. Processo	Ajuiz.	nc. Instruçã	Prazo
RTOOrd - 0011367-28.2015.5.18.0015	21/08/15	28/08/15	7
RTOOrd - 0011371-02.2014.5.18.0015	27/08/14	31/07/15	338
RTOOrd - 0011371-65.2015.5.18.0015	21/08/15	26/10/15	66
RTOOrd - 0011375-39.2014.5.18.0015	27/08/14	18/05/15	264
RTOOrd - 0011378-57.2015.5.18.0015	24/08/15	23/09/15	30
RTOOrd - 0011379-76.2014.5.18.0015	28/08/14	20/02/15	176
RTOOrd - 0011380-27.2015.5.18.0015	24/08/15	27/08/15	3
RTOOrd - 0011383-50.2013.5.18.0015	29/08/13	12/08/15	713
RTOOrd - 0011385-83.2014.5.18.0015	28/08/14	13/02/15	169
RTOOrd - 0011387-19.2015.5.18.0015	25/08/15	26/11/15	93
RTOOrd - 0011387-55.2015.5.18.0003	16/09/15	26/10/15	40
RTOOrd - 0011389-86.2015.5.18.0015	25/08/15	27/08/15	2
RTOOrd - 0011393-26.2015.5.18.0015	26/08/15	17/11/15	83
RTOOrd - 0011395-93.2015.5.18.0015	26/08/15	25/09/15	30
RTOOrd - 0011396-78.2015.5.18.0015	26/08/15	21/09/15	26
RTOOrd - 0011397-63.2015.5.18.0015	27/08/15	23/09/15	27
RTOOrd - 0011398-82.2014.5.18.0015	01/09/14	13/05/15	254
RTOOrd - 0011400-52.2014.5.18.0015	02/09/14	19/11/15	443
RTOOrd - 0011403-15.2015.5.18.0001	14/09/15	22/10/15	38
RTOOrd - 0011406-59.2014.5.18.0015	03/09/14	10/02/15	160
RTOOrd - 0011408-92.2015.5.18.0015	28/08/15	24/09/15	27
RTOOrd - 0011414-36.2014.5.18.0015	03/09/14	28/08/15	359
RTOOrd - 0011415-21.2014.5.18.0015	03/09/14	23/02/15	173
RTOOrd - 0011418-73.2014.5.18.0015	04/09/14	08/04/15	216
RTOOrd - 0011419-24.2015.5.18.0015	31/08/15	21/09/15	21

Legenda:

Ajuiz. Data do Ajuizamento;

Enc. da Instrução: Data da conclusão para proferir sentença;

Prazo: Quantidade de dias decorridos do ajuizamento até o encerramento da instrução.



PRAZO MÉDIO ENTRE O AJUIZAMENTO E O ENCERRAMENTO DA INSTRUÇÃO - 15ª VARA DO TRABALHO DE GOIÂNIA

15ª VARA DO TRABALHO DE GOIÂNIA

ORDINÁRIO

Qtd	Prazo Médio
1.113	153,75

Nr. Processo	Ajuiz.	nc. Instruçã	Prazo
RTOOrd - 0011426-16.2015.5.18.0015	31/08/15	30/09/15	30
RTOOrd - 0011427-35.2014.5.18.0015	05/09/14	16/09/15	376
RTOOrd - 0011428-20.2014.5.18.0015	05/09/14	25/11/15	446
RTOOrd - 0011430-53.2015.5.18.0015	01/09/15	01/10/15	30
RTOOrd - 0011432-57.2014.5.18.0015	06/09/14	13/05/15	249
RTOOrd - 0011432-57.2014.5.18.0015	06/09/14	04/08/15	332
RTOOrd - 0011432-91.2013.5.18.0015	09/09/13	08/04/15	576
RTOOrd - 0011432-91.2013.5.18.0015	09/09/13	08/04/15	576
RTOOrd - 0011436-31.2013.5.18.0015	10/09/13	18/03/15	554
RTOOrd - 0011436-60.2015.5.18.0015	02/09/15	29/10/15	57
RTOOrd - 0011437-45.2015.5.18.0015	02/09/15	01/10/15	29
RTOOrd - 0011437-79.2014.5.18.0015	08/09/14	23/09/15	380
RTOOrd - 0011438-64.2014.5.18.0015	08/09/14	13/02/15	158
RTOOrd - 0011441-82.2015.5.18.0015	02/09/15	08/09/15	6
RTOOrd - 0011442-38.2013.5.18.0015	11/09/13	03/09/15	722
RTOOrd - 0011449-93.2014.5.18.0015	09/09/14	07/07/15	301
RTOOrd - 0011449-93.2014.5.18.0015	09/09/14	07/07/15	301
RTOOrd - 0011450-44.2015.5.18.0015	03/09/15	17/12/15	105
RTOOrd - 0011454-81.2015.5.18.0015	04/09/15	18/11/15	75
RTOOrd - 0011457-09.2014.5.18.0003	15/09/14	29/05/15	256
RTOOrd - 0011458-55.2014.5.18.0015	10/09/14	17/04/15	219
RTOOrd - 0011458-55.2014.5.18.0015	10/09/14	16/09/15	371
RTOOrd - 0011459-40.2014.5.18.0015	11/09/14	03/03/15	173
RTOOrd - 0011461-44.2013.5.18.0015	13/09/13	05/05/15	599
RTOOrd - 0011468-65.2015.5.18.0015	08/09/15	19/10/15	41

Legenda:

Ajuiz. Data do Ajuizamento;

Enc. da Instrução: Data da conclusão para proferir sentença;

Prazo: Quantidade de dias decorridos do ajuizamento até o encerramento da instrução.



PRAZO MÉDIO ENTRE O AJUIZAMENTO E O ENCERRAMENTO DA INSTRUÇÃO - 15ª VARA DO TRABALHO DE GOIÂNIA

15ª VARA DO TRABALHO DE GOIÂNIA

ORDINÁRIO

Qtd	Prazo Médio
1.113	153,75

Nr. Processo	Ajuiz.	nc. Instruçã	Prazo
RTOOrd - 0011470-69.2014.5.18.0015	12/09/14	02/02/15	143
RTOOrd - 0011473-24.2014.5.18.0015	13/09/14	20/01/15	129
RTOOrd - 0011474-09.2014.5.18.0015	13/09/14	20/01/15	129
RTOOrd - 0011475-91.2014.5.18.0015	13/09/14	23/02/15	163
RTOOrd - 0011477-27.2015.5.18.0015	09/09/15	18/09/15	9
RTOOrd - 0011478-12.2015.5.18.0015	09/09/15	18/11/15	70
RTOOrd - 0011478-46.2014.5.18.0015	15/09/14	03/06/15	261
RTOOrd - 0011483-34.2015.5.18.0015	10/09/15	16/11/15	67
RTOOrd - 0011486-23.2014.5.18.0015	16/09/14	05/02/15	142
RTOOrd - 0011489-41.2015.5.18.0015	10/09/15	29/09/15	19
RTOOrd - 0011491-45.2014.5.18.0015	16/09/14	30/04/15	226
RTOOrd - 0011491-45.2014.5.18.0015	16/09/14	06/07/15	293
RTOOrd - 0011491-45.2014.5.18.0015	16/09/14	06/07/15	293
RTOOrd - 0011492-93.2015.5.18.0015	11/09/15	08/10/15	27
RTOOrd - 0011493-78.2015.5.18.0015	11/09/15	08/10/15	27
RTOOrd - 0011494-97.2014.5.18.0015	17/09/14	28/04/15	223
RTOOrd - 0011496-57.2015.5.18.0007	28/09/15	28/10/15	30
RTOOrd - 0011498-03.2015.5.18.0015	11/09/15	09/10/15	28
RTOOrd - 0011498-37.2014.5.18.0015	17/09/14	17/06/15	273
RTOOrd - 0011499-85.2015.5.18.0015	14/09/15	13/11/15	60
RTOOrd - 0011500-07.2014.5.18.0015	17/09/14	12/06/15	268
RTOOrd - 0011500-70.2015.5.18.0015	14/09/15	27/10/15	43
RTOOrd - 0011501-86.2014.5.18.0016	14/10/14	02/03/15	139
RTOOrd - 0011502-11.2013.5.18.0015	26/09/13	25/03/15	545
RTOOrd - 0011502-74.2014.5.18.0015	18/09/14	19/01/15	123

Legenda:

Ajuiz. Data do Ajuizamento;

Enc. da Instrução: Data da conclusão para proferir sentença;

Prazo: Quantidade de dias decorridos do ajuizamento até o encerramento da instrução.



**PRAZO MÉDIO ENTRE O AJUIZAMENTO E O
ENCERRAMENTO DA INSTRUÇÃO - 15ª VARA DO
TRABALHO DE GOIÂNIA**

15ª VARA DO TRABALHO DE GOIÂNIA

ORDINÁRIO

Qtd	Prazo Médio
1.113	153,75

Nr. Processo	Ajuiz.	nc. Instruçã	Prazo
RTOrd - 0011504-78.2013.5.18.0015	26/09/13	21/08/15	694
RTOrd - 0011505-29.2014.5.18.0015	18/09/14	02/02/15	137
RTOrd - 0011508-47.2015.5.18.0015	14/09/15	23/11/15	70
RTOrd - 0011508-81.2014.5.18.0015	18/09/14	16/01/15	120
RTOrd - 0011509-32.2015.5.18.0015	14/09/15	18/09/15	4
RTOrd - 0011510-51.2014.5.18.0015	18/09/14	13/11/15	421
RTOrd - 0011511-36.2014.5.18.0015	18/09/14	22/01/15	126
RTOrd - 0011512-21.2014.5.18.0015	19/09/14	09/02/15	143
RTOrd - 0011515-73.2014.5.18.0015	19/09/14	11/06/15	265
RTOrd - 0011515-73.2014.5.18.0015	19/09/14	07/08/15	322
RTOrd - 0011518-91.2015.5.18.0015	15/09/15	14/10/15	29
RTOrd - 0011519-47.2013.5.18.0015	27/09/13	18/11/15	782
RTOrd - 0011519-94.2015.5.18.0009	21/09/15	28/10/15	37
RTOrd - 0011522-49.2015.5.18.0009	01/10/15	19/11/15	49
RTOrd - 0011527-53.2015.5.18.0015	16/09/15	20/10/15	34
RTOrd - 0011529-44.2015.5.18.0008	11/09/15	02/12/15	82
RTOrd - 0011531-90.2015.5.18.0015	17/09/15	20/10/15	33
RTOrd - 0011535-30.2015.5.18.0015	17/09/15	20/10/15	33
RTOrd - 0011541-37.2015.5.18.0015	18/09/15	21/10/15	33
RTOrd - 0011545-11.2014.5.18.0015	24/09/14	11/05/15	229
RTOrd - 0011545-13.2015.5.18.0003	25/09/15	25/11/15	61
RTOrd - 0011545-74.2015.5.18.0015	21/09/15	21/10/15	30
RTOrd - 0011547-44.2015.5.18.0015	21/09/15	24/09/15	3
RTOrd - 0011549-14.2015.5.18.0015	21/09/15	23/10/15	32
RTOrd - 0011550-67.2013.5.18.0015	03/10/13	04/02/15	489

Legenda:

Ajuiz. Data do Ajuizamento;

Enc. da Instrução: Data da conclusão para proferir sentença;

Prazo: Quantidade de dias decorridos do ajuizamento até o encerramento da instrução.



**PRAZO MÉDIO ENTRE O AJUIZAMENTO E O
ENCERRAMENTO DA INSTRUÇÃO - 15ª VARA DO
TRABALHO DE GOIÂNIA**

15ª VARA DO TRABALHO DE GOIÂNIA

ORDINÁRIO

Qtd	Prazo Médio
1.113	153,75

Nr. Processo	Ajuiz.	nc. Instruçã	Prazo
RTOOrd - 0011550-67.2013.5.18.0015	03/10/13	20/05/15	594
RTOOrd - 0011550-96.2015.5.18.0015	21/09/15	22/10/15	31
RTOOrd - 0011551-81.2015.5.18.0015	21/09/15	22/10/15	31
RTOOrd - 0011552-96.2015.5.18.0005	16/09/15	20/10/15	34
RTOOrd - 0011554-70.2014.5.18.0015	25/09/14	15/05/15	232
RTOOrd - 0011558-10.2014.5.18.0015	25/09/14	27/01/15	124
RTOOrd - 0011558-10.2014.5.18.0015	25/09/14	11/02/15	139
RTOOrd - 0011558-73.2015.5.18.0015	22/09/15	18/12/15	87
RTOOrd - 0011561-53.2014.5.18.0018	08/09/14	22/01/15	136
RTOOrd - 0011561-62.2014.5.18.0015	26/09/14	12/06/15	259
RTOOrd - 0011561-77.2014.5.18.0010	30/09/14	18/05/15	230
RTOOrd - 0011564-17.2014.5.18.0015	26/09/14	07/12/15	437
RTOOrd - 0011564-80.2015.5.18.0015	23/09/15	26/10/15	33
RTOOrd - 0011565-02.2014.5.18.0015	26/09/14	02/02/15	129
RTOOrd - 0011565-65.2015.5.18.0015	23/09/15	27/11/15	65
RTOOrd - 0011566-50.2015.5.18.0015	23/09/15	26/10/15	33
RTOOrd - 0011567-69.2014.5.18.0015	27/09/14	12/05/15	227
RTOOrd - 0011568-54.2014.5.18.0015	28/09/14	27/07/15	302
RTOOrd - 0011569-05.2015.5.18.0015	23/09/15	26/10/15	33
RTOOrd - 0011569-39.2014.5.18.0015	29/09/14	19/03/15	171
RTOOrd - 0011573-76.2014.5.18.0015	29/09/14	26/01/15	119
RTOOrd - 0011576-31.2014.5.18.0015	30/09/14	26/08/15	330
RTOOrd - 0011576-94.2015.5.18.0015	24/09/15	14/10/15	20
RTOOrd - 0011577-16.2014.5.18.0015	30/09/14	07/04/15	189
RTOOrd - 0011579-49.2015.5.18.0015	24/09/15	27/10/15	33

Legenda:

Ajuiz. Data do Ajuizamento;

Enc. da Instrução: Data da conclusão para proferir sentença;

Prazo: Quantidade de dias decorridos do ajuizamento até o encerramento da instrução.



PRAZO MÉDIO ENTRE O AJUIZAMENTO E O ENCERRAMENTO DA INSTRUÇÃO - 15ª VARA DO TRABALHO DE GOIÂNIA

15ª VARA DO TRABALHO DE GOIÂNIA

ORDINÁRIO

Qtd	Prazo Médio
1.113	153,75

Nr. Processo	Ajuiz.	nc. Instruçã	Prazo
RTOOrd - 0011580-17.2013.5.18.0011	14/11/13	10/06/15	573
RTOOrd - 0011582-04.2015.5.18.0015	24/09/15	25/09/15	1
RTOOrd - 0011582-38.2014.5.18.0015	30/09/14	03/08/15	307
RTOOrd - 0011583-57.2013.5.18.0015	11/10/13	01/06/15	598
RTOOrd - 0011584-08.2014.5.18.0015	30/09/14	09/02/15	132
RTOOrd - 0011584-71.2015.5.18.0015	25/09/15	14/12/15	80
RTOOrd - 0011589-64.2013.5.18.0015	14/10/13	12/06/15	606
RTOOrd - 0011590-78.2015.5.18.0015	26/09/15	29/10/15	33
RTOOrd - 0011591-63.2015.5.18.0015	26/09/15	03/11/15	38
RTOOrd - 0011592-48.2015.5.18.0015	28/09/15	01/10/15	3
RTOOrd - 0011595-37.2014.5.18.0015	02/10/14	27/03/15	176
RTOOrd - 0011599-74.2014.5.18.0015	02/10/14	27/01/15	117
RTOOrd - 0011601-44.2014.5.18.0015	02/10/14	11/06/15	252
RTOOrd - 0011602-29.2014.5.18.0015	02/10/14	22/10/15	385
RTOOrd - 0011604-62.2015.5.18.0015	29/09/15	04/11/15	36
RTOOrd - 0011607-51.2014.5.18.0015	03/10/14	19/11/15	412
RTOOrd - 0011608-36.2014.5.18.0015	03/10/14	28/01/15	117
RTOOrd - 0011611-88.2014.5.18.0015	03/10/14	19/06/15	259
RTOOrd - 0011613-58.2014.5.18.0015	06/10/14	06/02/15	123
RTOOrd - 0011617-95.2014.5.18.0015	06/10/14	27/01/15	113
RTOOrd - 0011620-16.2015.5.18.0015	01/10/15	02/10/15	1
RTOOrd - 0011623-68.2015.5.18.0015	02/10/15	08/10/15	6
RTOOrd - 0011625-72.2014.5.18.0015	08/10/14	12/01/15	96
RTOOrd - 0011626-57.2014.5.18.0015	08/10/14	28/01/15	112
RTOOrd - 0011627-08.2015.5.18.0015	02/10/15	22/10/15	20

Legenda:

Ajuiz. Data do Ajuizamento;

Enc. da Instrução: Data da conclusão para proferir sentença;

Prazo: Quantidade de dias decorridos do ajuizamento até o encerramento da instrução.



**PRAZO MÉDIO ENTRE O AJUIZAMENTO E O
ENCERRAMENTO DA INSTRUÇÃO - 15ª VARA DO
TRABALHO DE GOIÂNIA**

15ª VARA DO TRABALHO DE GOIÂNIA

ORDINÁRIO

Qtd	Prazo Médio
1.113	153,75

Nr. Processo	Ajuiz.	nc. Instruçã	Prazo
RTOOrd - 0011629-75.2015.5.18.0015	05/10/15	09/11/15	35
RTOOrd - 0011630-31.2013.5.18.0015	18/10/13	29/05/15	588
RTOOrd - 0011630-63.2015.5.18.0014	29/09/15	20/11/15	52
RTOOrd - 0011632-64.2014.5.18.0015	08/10/14	26/01/15	110
RTOOrd - 0011633-49.2014.5.18.0015	09/10/14	02/06/15	236
RTOOrd - 0011635-53.2013.5.18.0015	21/10/13	20/10/15	729
RTOOrd - 0011635-53.2013.5.18.0015	21/10/13	26/11/15	766
RTOOrd - 0011636-04.2014.5.18.0015	09/10/14	28/01/15	111
RTOOrd - 0011639-56.2014.5.18.0015	09/10/14	27/01/15	110
RTOOrd - 0011640-07.2015.5.18.0015	06/10/15	11/11/15	36
RTOOrd - 0011641-26.2014.5.18.0015	09/10/14	18/11/15	405
RTOOrd - 0011643-93.2014.5.18.0015	09/10/14	06/02/15	120
RTOOrd - 0011644-78.2014.5.18.0015	10/10/14	06/02/15	119
RTOOrd - 0011650-85.2014.5.18.0015	13/10/14	30/07/15	290
RTOOrd - 0011659-13.2015.5.18.0015	08/10/15	19/11/15	42
RTOOrd - 0011663-84.2014.5.18.0015	14/10/14	29/01/15	107
RTOOrd - 0011664-69.2014.5.18.0015	14/10/14	13/02/15	122
RTOOrd - 0011665-20.2015.5.18.0015	12/10/15	12/11/15	31
RTOOrd - 0011667-87.2015.5.18.0015	13/10/15	23/11/15	41
RTOOrd - 0011668-09.2014.5.18.0015	14/10/14	03/02/15	112
RTOOrd - 0011673-94.2015.5.18.0015	14/10/15	15/12/15	62
RTOOrd - 0011675-64.2015.5.18.0015	14/10/15	19/10/15	5
RTOOrd - 0011676-83.2014.5.18.0015	15/10/14	13/02/15	121
RTOOrd - 0011676-83.2014.5.18.0015	15/10/14	13/02/15	121
RTOOrd - 0011677-34.2015.5.18.0015	14/10/15	23/11/15	40

Legenda:

Ajuiz. Data do Ajuizamento;

Enc. da Instrução: Data da conclusão para proferir sentença;

Prazo: Quantidade de dias decorridos do ajuizamento até o encerramento da instrução.



**PRAZO MÉDIO ENTRE O AJUIZAMENTO E O
ENCERRAMENTO DA INSTRUÇÃO - 15ª VARA DO
TRABALHO DE GOIÂNIA**

15ª VARA DO TRABALHO DE GOIÂNIA

ORDINÁRIO

Qtd	Prazo Médio
1.113	153,75

Nr. Processo	Ajuiz.	nc. Instruçã	Prazo
RTOrd - 0011679-38.2014.5.18.0015	16/10/14	04/02/15	111
RTOrd - 0011680-23.2014.5.18.0015	16/10/14	11/02/15	118
RTOrd - 0011681-71.2015.5.18.0015	14/10/15	24/11/15	41
RTOrd - 0011681-96.2014.5.18.0018	07/10/14	04/02/15	120
RTOrd - 0011683-75.2014.5.18.0015	16/10/14	04/02/15	111
RTOrd - 0011690-67.2014.5.18.0015	17/10/14	09/12/15	418
RTOrd - 0011691-18.2015.5.18.0015	16/10/15	04/12/15	49
RTOrd - 0011691-52.2014.5.18.0015	18/10/14	20/02/15	125
RTOrd - 0011693-22.2014.5.18.0015	19/10/14	20/02/15	124
RTOrd - 0011696-74.2014.5.18.0015	20/10/14	05/02/15	108
RTOrd - 0011698-10.2015.5.18.0015	20/10/15	27/11/15	38
RTOrd - 0011698-44.2014.5.18.0015	20/10/14	12/11/15	388
RTOrd - 0011699-29.2014.5.18.0015	20/10/14	12/06/15	235
RTOrd - 0011701-96.2014.5.18.0015	20/10/14	12/06/15	235
RTOrd - 0011703-66.2014.5.18.0015	21/10/14	27/08/15	310
RTOrd - 0011705-36.2014.5.18.0015	21/10/14	09/02/15	111
RTOrd - 0011706-84.2015.5.18.0015	21/10/15	27/11/15	37
RTOrd - 0011708-54.2015.5.18.0015	21/10/15	27/11/15	37
RTOrd - 0011708-88.2014.5.18.0015	21/10/14	10/02/15	112
RTOrd - 0011708-88.2014.5.18.0015	21/10/14	29/06/15	251
RTOrd - 0011710-58.2014.5.18.0015	21/10/14	09/02/15	111
RTOrd - 0011712-28.2014.5.18.0015	21/10/14	16/06/15	238
RTOrd - 0011712-52.2014.5.18.0007	10/10/14	09/03/15	150
RTOrd - 0011712-52.2014.5.18.0007	10/10/14	09/03/15	150
RTOrd - 0011712-91.2015.5.18.0015	21/10/15	30/11/15	40

Legenda:

Ajuiz. Data do Ajuizamento;

Enc. da Instrução: Data da conclusão para proferir sentença;

Prazo: Quantidade de dias decorridos do ajuizamento até o encerramento da instrução.



**PRAZO MÉDIO ENTRE O AJUIZAMENTO E O
ENCERRAMENTO DA INSTRUÇÃO - 15ª VARA DO
TRABALHO DE GOIÂNIA**

15ª VARA DO TRABALHO DE GOIÂNIA

ORDINÁRIO

Qtd	Prazo Médio
1.113	153,75

Nr. Processo	Ajuiz.	nc. Instruçã	Prazo
RTOOrd - 0011713-13.2014.5.18.0015	21/10/14	07/08/15	290
RTOOrd - 0011714-95.2014.5.18.0015	21/10/14	10/02/15	112
RTOOrd - 0011717-50.2014.5.18.0015	22/10/14	06/03/15	135
RTOOrd - 0011718-35.2014.5.18.0015	22/10/14	09/06/15	230
RTOOrd - 0011719-20.2014.5.18.0015	23/10/14	11/11/15	384
RTOOrd - 0011719-83.2015.5.18.0015	22/10/15	03/12/15	42
RTOOrd - 0011721-87.2014.5.18.0015	23/10/14	27/11/15	400
RTOOrd - 0011722-08.2014.5.18.0004	17/10/14	11/03/15	145
RTOOrd - 0011722-38.2015.5.18.0015	22/10/15	04/12/15	43
RTOOrd - 0011723-57.2014.5.18.0015	23/10/14	17/08/15	298
RTOOrd - 0011724-08.2015.5.18.0015	22/10/15	04/12/15	43
RTOOrd - 0011724-42.2014.5.18.0015	23/10/14	09/06/15	229
RTOOrd - 0011724-57.2014.5.18.0010	29/10/14	20/05/15	203
RTOOrd - 0011727-60.2015.5.18.0015	23/10/15	09/12/15	47
RTOOrd - 0011727-94.2014.5.18.0015	24/10/14	11/02/15	110
RTOOrd - 0011729-64.2014.5.18.0015	26/10/14	08/09/15	317
RTOOrd - 0011730-49.2014.5.18.0015	26/10/14	11/02/15	108
RTOOrd - 0011732-19.2014.5.18.0015	27/10/14	11/02/15	107
RTOOrd - 0011737-41.2014.5.18.0015	28/10/14	12/02/15	107
RTOOrd - 0011739-11.2014.5.18.0015	28/10/14	13/02/15	108
RTOOrd - 0011740-93.2014.5.18.0015	28/10/14	24/02/15	119
RTOOrd - 0011742-63.2014.5.18.0015	29/10/14	12/02/15	106
RTOOrd - 0011744-33.2014.5.18.0015	29/10/14	22/05/15	205
RTOOrd - 0011746-03.2014.5.18.0015	29/10/14	23/02/15	117
RTOOrd - 0011748-30.2015.5.18.0017	19/10/15	30/11/15	42

Legenda:

Ajuiz. Data do Ajuizamento;

Enc. da Instrução: Data da conclusão para proferir sentença;

Prazo: Quantidade de dias decorridos do ajuizamento até o encerramento da instrução.



PRAZO MÉDIO ENTRE O AJUIZAMENTO E O ENCERRAMENTO DA INSTRUÇÃO - 15ª VARA DO TRABALHO DE GOIÂNIA

15ª VARA DO TRABALHO DE GOIÂNIA

ORDINÁRIO

Qtd	Prazo Médio
1.113	153,75

Nr. Processo	Ajuiz.	nc. Instruçã	Prazo
RTOrd - 0011749-55.2014.5.18.0015	30/10/14	12/02/15	105
RTOrd - 0011751-25.2014.5.18.0015	30/10/14	19/02/15	112
RTOrd - 0011753-76.2015.5.18.0009	15/10/15	27/11/15	43
RTOrd - 0011755-62.2014.5.18.0015	30/10/14	11/02/15	104
RTOrd - 0011756-13.2015.5.18.0015	29/10/15	16/12/15	48
RTOrd - 0011756-47.2014.5.18.0015	30/10/14	15/09/15	320
RTOrd - 0011756-47.2014.5.18.0015	30/10/14	22/10/15	357
RTOrd - 0011762-88.2013.5.18.0015	13/11/13	09/02/15	453
RTOrd - 0011764-24.2014.5.18.0015	31/10/14	06/02/15	98
RTOrd - 0011765-09.2014.5.18.0015	31/10/14	11/03/15	131
RTOrd - 0011765-72.2015.5.18.0015	03/11/15	16/12/15	43
RTOrd - 0011766-91.2014.5.18.0015	02/11/14	18/11/15	381
RTOrd - 0011768-67.2014.5.18.0013	07/10/14	04/03/15	148
RTOrd - 0011770-31.2014.5.18.0015	03/11/14	25/08/15	295
RTOrd - 0011774-68.2014.5.18.0015	04/11/14	15/06/15	223
RTOrd - 0011775-53.2014.5.18.0015	04/11/14	06/02/15	94
RTOrd - 0011776-38.2014.5.18.0015	04/11/14	12/02/15	100
RTOrd - 0011777-23.2014.5.18.0015	04/11/14	10/02/15	98
RTOrd - 0011778-08.2014.5.18.0015	04/11/14	10/02/15	98
RTOrd - 0011779-90.2014.5.18.0015	04/11/14	11/02/15	99
RTOrd - 0011782-79.2013.5.18.0015	19/11/13	13/07/15	601
RTOrd - 0011786-48.2015.5.18.0015	06/11/15	17/12/15	41
RTOrd - 0011792-89.2014.5.18.0015	06/11/14	22/10/15	350
RTOrd - 0011794-59.2014.5.18.0015	06/11/14	25/02/15	111
RTOrd - 0011796-92.2015.5.18.0015	10/11/15	10/11/15	0

Legenda:

Ajuiz. Data do Ajuizamento;

Enc. da Instrução: Data da conclusão para proferir sentença;

Prazo: Quantidade de dias decorridos do ajuizamento até o encerramento da instrução.



**PRAZO MÉDIO ENTRE O AJUIZAMENTO E O
ENCERRAMENTO DA INSTRUÇÃO - 15ª VARA DO
TRABALHO DE GOIÂNIA**

15ª VARA DO TRABALHO DE GOIÂNIA

ORDINÁRIO

Qtd	Prazo Médio
1.113	153,75

Nr. Processo	Ajuiz.	nc. Instruçã	Prazo
RTOrd - 0011797-41.2014.5.18.0006	23/10/14	23/02/15	123
RTOrd - 0011797-77.2015.5.18.0015	10/11/15	01/12/15	21
RTOrd - 0011802-36.2014.5.18.0015	07/11/14	27/02/15	112
RTOrd - 0011803-21.2014.5.18.0015	07/11/14	10/11/15	368
RTOrd - 0011805-88.2014.5.18.0015	09/11/14	05/08/15	269
RTOrd - 0011809-28.2014.5.18.0015	10/11/14	19/02/15	101
RTOrd - 0011810-13.2014.5.18.0015	11/11/14	20/02/15	101
RTOrd - 0011811-28.2014.5.18.0005	12/11/14	24/08/15	285
RTOrd - 0011811-95.2014.5.18.0015	11/11/14	20/02/15	101
RTOrd - 0011813-65.2014.5.18.0015	11/11/14	11/02/15	92
RTOrd - 0011815-35.2014.5.18.0015	11/11/14	12/11/15	366
RTOrd - 0011816-20.2014.5.18.0015	11/11/14	09/09/15	302
RTOrd - 0011817-68.2015.5.18.0015	12/11/15	02/12/15	20
RTOrd - 0011818-87.2014.5.18.0015	11/11/14	23/06/15	224
RTOrd - 0011826-64.2014.5.18.0015	12/11/14	04/12/15	387
RTOrd - 0011828-97.2015.5.18.0015	14/11/15	02/12/15	18
RTOrd - 0011829-53.2013.5.18.0015	27/11/13	12/02/15	442
RTOrd - 0011829-53.2013.5.18.0015	27/11/13	27/02/15	457
RTOrd - 0011833-56.2014.5.18.0015	13/11/14	01/09/15	292
RTOrd - 0011835-26.2014.5.18.0015	13/11/14	24/02/15	103
RTOrd - 0011839-63.2014.5.18.0015	14/11/14	01/12/15	382
RTOrd - 0011840-48.2014.5.18.0015	14/11/14	24/02/15	102
RTOrd - 0011842-18.2014.5.18.0015	14/11/14	03/07/15	231
RTOrd - 0011844-85.2014.5.18.0015	14/11/14	24/02/15	102
RTOrd - 0011849-44.2013.5.18.0015	02/12/13	20/01/15	414

Legenda:

Ajuiz. Data do Ajuizamento;

Enc. da Instrução: Data da conclusão para proferir sentença;

Prazo: Quantidade de dias decorridos do ajuizamento até o encerramento da instrução.



PRAZO MÉDIO ENTRE O AJUIZAMENTO E O ENCERRAMENTO DA INSTRUÇÃO - 15ª VARA DO TRABALHO DE GOIÂNIA

15ª VARA DO TRABALHO DE GOIÂNIA

ORDINÁRIO

Qtd	Prazo Médio
1.113	153,75

Nr. Processo	Ajuiz.	nc. Instruçã	Prazo
RTOOrd - 0011853-47.2014.5.18.0015	17/11/14	25/02/15	100
RTOOrd - 0011854-32.2014.5.18.0015	17/11/14	25/02/15	100
RTOOrd - 0011855-17.2014.5.18.0015	17/11/14	05/02/15	80
RTOOrd - 0011859-54.2014.5.18.0015	18/11/14	04/02/15	78
RTOOrd - 0011860-39.2014.5.18.0015	18/11/14	01/06/15	195
RTOOrd - 0011867-34.2014.5.18.0014	07/11/14	09/07/15	244
RTOOrd - 0011872-53.2014.5.18.0015	19/11/14	06/05/15	168
RTOOrd - 0011882-97.2014.5.18.0015	20/11/14	26/02/15	98
RTOOrd - 0011887-22.2014.5.18.0015	21/11/14	18/12/15	392
RTOOrd - 0011892-44.2014.5.18.0015	24/11/14	07/01/15	44
RTOOrd - 0011893-29.2014.5.18.0015	24/11/14	15/04/15	142
RTOOrd - 0011901-06.2014.5.18.0015	24/11/14	02/03/15	98
RTOOrd - 0011902-88.2014.5.18.0015	25/11/14	02/03/15	97
RTOOrd - 0011904-58.2014.5.18.0015	25/11/14	30/03/15	125
RTOOrd - 0011905-43.2014.5.18.0015	25/11/14	31/03/15	126
RTOOrd - 0011906-28.2014.5.18.0015	25/11/14	25/05/15	181
RTOOrd - 0011907-13.2014.5.18.0015	25/11/14	26/05/15	182
RTOOrd - 0011908-95.2014.5.18.0015	25/11/14	01/06/15	188
RTOOrd - 0011910-43.2014.5.18.0281	06/10/14	04/02/15	121
RTOOrd - 0011910-65.2014.5.18.0015	26/11/14	02/07/15	218
RTOOrd - 0011911-50.2014.5.18.0015	26/11/14	26/02/15	92
RTOOrd - 0011911-50.2014.5.18.0015	26/11/14	25/03/15	119
RTOOrd - 0011914-05.2014.5.18.0015	26/11/14	03/03/15	97
RTOOrd - 0011915-87.2014.5.18.0015	26/11/14	08/06/15	194
RTOOrd - 0011919-27.2014.5.18.0015	26/11/14	01/07/15	217

Legenda:

Ajuiz. Data do Ajuizamento;

Enc. da Instrução: Data da conclusão para proferir sentença;

Prazo: Quantidade de dias decorridos do ajuizamento até o encerramento da instrução.



**PRAZO MÉDIO ENTRE O AJUIZAMENTO E O
ENCERRAMENTO DA INSTRUÇÃO - 15ª VARA DO
TRABALHO DE GOIÂNIA**

15ª VARA DO TRABALHO DE GOIÂNIA

ORDINÁRIO

Qtd	Prazo Médio
1.113	153,75

Nr. Processo	Ajuiz.	nc. Instruçã	Prazo
RTOOrd - 0011924-49.2014.5.18.0015	27/11/14	27/02/15	92
RTOOrd - 0011924-49.2014.5.18.0015	27/11/14	05/03/15	98
RTOOrd - 0011926-19.2014.5.18.0015	27/11/14	03/07/15	218
RTOOrd - 0011927-38.2013.5.18.0015	17/12/13	30/01/15	409
RTOOrd - 0011930-56.2014.5.18.0015	27/11/14	09/07/15	224
RTOOrd - 0011933-11.2014.5.18.0015	28/11/14	04/03/15	96
RTOOrd - 0011933-45.2013.5.18.0015	18/12/13	13/02/15	422
RTOOrd - 0011933-45.2013.5.18.0015	18/12/13	13/02/15	422
RTOOrd - 0011934-93.2014.5.18.0015	28/11/14	29/01/15	62
RTOOrd - 0011936-63.2014.5.18.0015	28/11/14	04/03/15	96
RTOOrd - 0011937-48.2014.5.18.0015	28/11/14	04/03/15	96
RTOOrd - 0011938-33.2014.5.18.0015	28/11/14	10/07/15	224
RTOOrd - 0011940-03.2014.5.18.0015	29/11/14	04/03/15	95
RTOOrd - 0011942-70.2014.5.18.0015	01/12/14	04/03/15	93
RTOOrd - 0011951-32.2014.5.18.0015	02/12/14	16/03/15	104
RTOOrd - 0011953-02.2014.5.18.0015	02/12/14	14/09/15	286
RTOOrd - 0011963-46.2014.5.18.0015	03/12/14	05/03/15	92
RTOOrd - 0011964-31.2014.5.18.0015	03/12/14	09/03/15	96
RTOOrd - 0011965-16.2014.5.18.0015	03/12/14	06/03/15	93
RTOOrd - 0011966-98.2014.5.18.0015	04/12/14	05/03/15	91
RTOOrd - 0011970-38.2014.5.18.0015	04/12/14	24/03/15	110
RTOOrd - 0011972-08.2014.5.18.0015	04/12/14	10/03/15	96
RTOOrd - 0011973-90.2014.5.18.0015	05/12/14	05/03/15	90
RTOOrd - 0011978-15.2014.5.18.0015	05/12/14	12/02/15	69
RTOOrd - 0011984-22.2014.5.18.0015	06/12/14	26/10/15	324

Legenda:

Ajuiz. Data do Ajuizamento;

Enc. da Instrução: Data da conclusão para proferir sentença;

Prazo: Quantidade de dias decorridos do ajuizamento até o encerramento da instrução.



PRAZO MÉDIO ENTRE O AJUIZAMENTO E O ENCERRAMENTO DA INSTRUÇÃO - 15ª VARA DO TRABALHO DE GOIÂNIA

15ª VARA DO TRABALHO DE GOIÂNIA

ORDINÁRIO

Qtd	Prazo Médio
1.113	153,75

Nr. Processo	Ajuiz.	nc. Instruçã	Prazo
RTOrd - 0011986-89.2014.5.18.0015	07/12/14	04/03/15	87
RTOrd - 0011991-14.2014.5.18.0015	08/12/14	20/10/15	316
RTOrd - 0011993-81.2014.5.18.0015	09/12/14	09/03/15	90
RTOrd - 0011998-06.2014.5.18.0015	09/12/14	13/03/15	94
RTOrd - 0011999-88.2014.5.18.0015	09/12/14	25/11/15	351
RTOrd - 0012000-73.2014.5.18.0015	09/12/14	03/07/15	206
RTOrd - 0012002-43.2014.5.18.0015	10/12/14	01/07/15	203
RTOrd - 0012002-43.2014.5.18.0015	10/12/14	26/10/15	320
RTOrd - 0012009-35.2014.5.18.0015	11/12/14	09/04/15	119
RTOrd - 0012011-05.2014.5.18.0015	11/12/14	06/03/15	85
RTOrd - 0012015-33.2014.5.18.0018	24/11/14	04/11/15	345
RTOrd - 0012017-12.2014.5.18.0015	12/12/14	10/03/15	88
RTOrd - 0012019-79.2014.5.18.0015	12/12/14	10/03/15	88
RTOrd - 0012020-64.2014.5.18.0015	12/12/14	03/08/15	234
RTOrd - 0012021-49.2014.5.18.0015	12/12/14	01/09/15	263
RTOrd - 0012024-04.2014.5.18.0015	15/12/14	03/02/15	50
RTOrd - 0012024-04.2014.5.18.0015	15/12/14	24/03/15	99
RTOrd - 0012027-56.2014.5.18.0015	15/12/14	26/08/15	254
RTOrd - 0012031-93.2014.5.18.0015	16/12/14	08/01/15	23
RTOrd - 0012033-63.2014.5.18.0015	16/12/14	11/06/15	177
RTOrd - 0012036-18.2014.5.18.0015	16/12/14	28/05/15	163
RTOrd - 0012037-03.2014.5.18.0015	16/12/14	09/11/15	328
RTOrd - 0012039-70.2014.5.18.0015	16/12/14	19/01/15	34
RTOrd - 0012041-40.2014.5.18.0015	17/12/14	30/06/15	195
RTOrd - 0012043-10.2014.5.18.0015	17/12/14	13/01/15	27

Legenda:

Ajuiz. Data do Ajuizamento;

Enc. da Instrução: Data da conclusão para proferir sentença;

Prazo: Quantidade de dias decorridos do ajuizamento até o encerramento da instrução.



**PRAZO MÉDIO ENTRE O AJUIZAMENTO E O
ENCERRAMENTO DA INSTRUÇÃO - 15ª VARA DO
TRABALHO DE GOIÂNIA**

15ª VARA DO TRABALHO DE GOIÂNIA

ORDINÁRIO

Qtd	Prazo Médio
1.113	153,75

Nr. Processo	Ajuiz.	nc. Instruçã	Prazo
RTOOrd - 0012044-92.2014.5.18.0015	17/12/14	07/08/15	233
RTOOrd - 0012045-77.2014.5.18.0015	17/12/14	21/08/15	247
RTOOrd - 0012046-62.2014.5.18.0015	17/12/14	08/06/15	173
RTOOrd - 0012047-47.2014.5.18.0015	17/12/14	09/06/15	174
RTOOrd - 0012048-32.2014.5.18.0015	18/12/14	02/06/15	166
RTOOrd - 0012052-69.2014.5.18.0015	18/12/14	16/03/15	88
RTOOrd - 0012057-91.2014.5.18.0015	19/12/14	06/04/15	108
RTOOrd - 0012059-61.2014.5.18.0015	19/12/14	17/03/15	88
RTOOrd - 0012060-46.2014.5.18.0015	19/12/14	17/03/15	88
RTOOrd - 0012061-31.2014.5.18.0015	19/12/14	20/05/15	152
RTOOrd - 0012062-16.2014.5.18.0015	19/12/14	08/05/15	140
RTOOrd - 0012064-83.2014.5.18.0015	19/12/14	17/04/15	119
RTOOrd - 0012065-68.2014.5.18.0015	19/12/14	09/03/15	80
RTOOrd - 0012067-38.2014.5.18.0015	20/12/14	17/03/15	87
RTOOrd - 0012068-23.2014.5.18.0015	22/12/14	18/03/15	86
RTOOrd - 0012073-45.2014.5.18.0015	24/12/14	18/03/15	84
RTOOrd - 0012075-15.2014.5.18.0015	27/12/14	19/03/15	82
RTOOrd - 0012151-42.2014.5.18.0014	09/01/15	14/07/15	186
RTOOrd - 0012151-42.2014.5.18.0014	09/01/15	10/09/15	244
RTOOrd - 0012160-31.2014.5.18.0005	08/01/15	13/04/15	95

Legenda:

Ajuiz. Data do Ajuizamento;

Enc. da Instrução: Data da conclusão para proferir sentença;

Prazo: Quantidade de dias decorridos do ajuizamento até o encerramento da instrução.



PRAZO MÉDIO ENTRE O AJUIZAMENTO E O ENCERRAMENTO DA INSTRUÇÃO - 15ª VARA DO TRABALHO DE GOIÂNIA

Data do encerramento da instrução entre 1/1/2015 e 31/12/2015 23:59:59

ANA LÚCIA CICCONE DE FARIA

ORDINÁRIO

Qtd	Prazo Médio
5	40,4

Nr. Processo	Ajuiz.	nc. Instruçã	Prazo
RTOOrd - 0011092-12.2015.5.18.0005	30/06/15	09/09/15	71
RTOOrd - 0011250-55.2015.5.18.0009	21/08/15	23/09/15	33
RTOOrd - 0011264-21.2015.5.18.0015	05/08/15	09/09/15	35
RTOOrd - 0011541-37.2015.5.18.0015	18/09/15	21/10/15	33
RTOOrd - 0011545-74.2015.5.18.0015	21/09/15	21/10/15	30

Legenda:
Ajuiz. Data do Ajuizamento;
Enc. da Instrução: Data da conclusão para proferir sentença;
Prazo: Quantidade de dias decorridos do ajuizamento até o encerramento da instrução.

ANDRESSA KALLINY DE ANDRADE CARVALHO MENEGAZ DE ALMEIDA

ORDINÁRIO

Qtd	Prazo Médio
1	40

Nr. Processo	Ajuiz.	nc. Instruçã	Prazo
RTOOrd - 0011190-64.2015.5.18.0015	24/07/15	02/09/15	40

Legenda:
Ajuiz. Data do Ajuizamento;
Enc. da Instrução: Data da conclusão para proferir sentença;
Prazo: Quantidade de dias decorridos do ajuizamento até o encerramento da instrução.

ANTÔNIA HELENA GOMES BORGES



**PRAZO MÉDIO ENTRE O AJUIZAMENTO E O
ENCERRAMENTO DA INSTRUÇÃO - 15ª VARA DO
TRABALHO DE GOIÂNIA**

TAVEIRA

ORDINÁRIO

Qtd	Prazo Médio
9	75,11

Nr. Processo	Ajuiz.	nc. Instruçã	Prazo
RTOOrd - 0011100-56.2015.5.18.0015	07/07/15	12/11/15	128
RTOOrd - 0011102-26.2015.5.18.0015	07/07/15	12/11/15	128
RTOOrd - 0011114-40.2015.5.18.0015	08/07/15	12/11/15	127
RTOOrd - 0011124-84.2015.5.18.0015	10/07/15	12/11/15	125
RTOOrd - 0011519-94.2015.5.18.0009	21/09/15	28/10/15	37
RTOOrd - 0011531-90.2015.5.18.0015	17/09/15	20/10/15	33
RTOOrd - 0011535-30.2015.5.18.0015	17/09/15	20/10/15	33
RTOOrd - 0011552-96.2015.5.18.0005	16/09/15	20/10/15	34
RTOOrd - 0011665-20.2015.5.18.0015	12/10/15	12/11/15	31

Legenda:
Ajuiz. Data do Ajuizamento;
Enc. da Instrução: Data da conclusão para proferir sentença;
Prazo: Quantidade de dias decorridos do ajuizamento até o encerramento da instrução.

CAMILA BAIÃO VIGILATO

ORDINÁRIO

Qtd	Prazo Médio
487	162,85

Nr. Processo	Ajuiz.	nc. Instruçã	Prazo
ACP - 0010825-10.2015.5.18.0015	22/05/15	26/11/15	188
ACP - 0011046-90.2015.5.18.0015	26/06/15	03/09/15	69
ACP - 0011506-14.2014.5.18.0015	18/09/14	18/11/15	426
ACum - 0012077-82.2014.5.18.0015	30/12/14	03/08/15	216

Legenda:
Ajuiz. Data do Ajuizamento;
Enc. da Instrução: Data da conclusão para proferir sentença;
Prazo: Quantidade de dias decorridos do ajuizamento até o encerramento da instrução.



**PRAZO MÉDIO ENTRE O AJUIZAMENTO E O
ENCERRAMENTO DA INSTRUÇÃO - 15ª VARA DO
TRABALHO DE GOIÂNIA**

CAMILA BAIÃO VIGILATO

ORDINÁRIO

Qtd	Prazo Médio
487	162,85

Nr. Processo	Ajuiz.	nc. Instruçã	Prazo
Alvará - 0010409-42.2015.5.18.0015	13/03/15	18/03/15	5
Arrest - 0011614-09.2015.5.18.0015	30/09/15	08/10/15	8
ConPag - 0010114-05.2015.5.18.0015	22/01/15	26/01/15	4
ConPag - 0010471-82.2015.5.18.0015	24/03/15	19/06/15	87
ConPag - 0011010-72.2015.5.18.0007	17/08/15	21/09/15	35
ConPag - 0011123-02.2015.5.18.0015	10/07/15	01/10/15	83
ConPag - 0011252-41.2014.5.18.0015	07/08/14	02/02/15	179
ConPag - 0011511-02.2015.5.18.0015	14/09/15	08/12/15	85
ConPag - 0011795-44.2014.5.18.0015	06/11/14	09/01/15	64
ConPag - 0011931-41.2014.5.18.0015	28/11/14	11/02/15	75
Pet - 0010007-58.2015.5.18.0015	06/01/15	08/01/15	2
Pet - 0010042-18.2015.5.18.0015	13/01/15	19/01/15	6
Pet - 0010053-47.2015.5.18.0015	14/01/15	19/01/15	5
Pet - 0010079-45.2015.5.18.0015	19/01/15	21/01/15	2
Pet - 0010448-39.2015.5.18.0015	20/03/15	06/04/15	17
Pet - 0011020-92.2015.5.18.0015	22/06/15	10/09/15	80
Pet - 0011444-37.2015.5.18.0015	02/09/15	08/09/15	6
Pet - 0011457-36.2015.5.18.0015	04/09/15	09/09/15	5
Pet - 0011471-20.2015.5.18.0015	08/09/15	09/09/15	1
Pet - 0011745-18.2014.5.18.0015	29/10/14	12/02/15	106
Pet - 0011982-52.2014.5.18.0015	05/12/14	22/01/15	48
Pet - 0012028-41.2014.5.18.0015	15/12/14	09/01/15	25
Protes - 0010010-13.2015.5.18.0015	07/01/15	10/02/15	34
RTAlç - 0010038-78.2015.5.18.0015	12/01/15	30/03/15	77
RTAlç - 0010077-75.2015.5.18.0015	19/01/15	14/04/15	85

Legenda:

Ajuiz. Data do Ajuizamento;

Enc. da Instrução: Data da conclusão para proferir sentença;

Prazo: Quantidade de dias decorridos do ajuizamento até o encerramento da instrução.



PRAZO MÉDIO ENTRE O AJUIZAMENTO E O ENCERRAMENTO DA INSTRUÇÃO - 15ª VARA DO TRABALHO DE GOIÂNIA

CAMILA BAIÃO VIGILATO

ORDINÁRIO

Qtd	Prazo Médio
487	162,85

Nr. Processo	Ajuiz.	nc. Instruçã	Prazo
RTAlç - 0010082-97.2015.5.18.0015	19/01/15	15/04/15	86
RTAlç - 0010144-40.2015.5.18.0015	28/01/15	25/03/15	56
RTAlç - 0010177-30.2015.5.18.0015	30/01/15	17/03/15	46
RTAlç - 0010179-97.2015.5.18.0015	30/01/15	27/04/15	87
RTAlç - 0010218-94.2015.5.18.0015	05/02/15	30/07/15	175
RTAlç - 0010368-75.2015.5.18.0015	06/03/15	07/04/15	32
RTAlç - 0010612-04.2015.5.18.0015	15/04/15	29/05/15	44
RTAlç - 0011387-62.2014.5.18.0012	12/09/14	10/08/15	332
RTAlç - 0011410-62.2015.5.18.0015	28/08/15	18/11/15	82
RTOrd - 0010001-51.2015.5.18.0015	03/01/15	19/03/15	75
RTOrd - 0010002-36.2015.5.18.0015	04/01/15	19/03/15	74
RTOrd - 0010003-21.2015.5.18.0015	05/01/15	23/03/15	77
RTOrd - 0010005-33.2015.5.18.0001	25/01/15	22/09/15	240
RTOrd - 0010006-73.2015.5.18.0015	06/01/15	29/07/15	204
RTOrd - 0010008-79.2015.5.18.0003	13/03/15	19/03/15	6
RTOrd - 0010011-07.2015.5.18.0012	10/02/15	26/05/15	105
RTOrd - 0010016-20.2015.5.18.0015	07/01/15	29/04/15	112
RTOrd - 0010018-87.2015.5.18.0015	07/01/15	24/03/15	76
RTOrd - 0010022-27.2015.5.18.0015	08/01/15	25/03/15	76
RTOrd - 0010024-94.2015.5.18.0015	08/01/15	25/03/15	76
RTOrd - 0010030-04.2015.5.18.0015	12/01/15	08/05/15	116
RTOrd - 0010033-56.2015.5.18.0015	12/01/15	30/03/15	77
RTOrd - 0010034-41.2015.5.18.0015	12/01/15	30/03/15	77
RTOrd - 0010035-26.2015.5.18.0015	12/01/15	15/04/15	93
RTOrd - 0010037-93.2015.5.18.0015	12/01/15	22/04/15	100

Legenda:

Ajuiz. Data do Ajuizamento;

Enc. da Instrução: Data da conclusão para proferir sentença;

Prazo: Quantidade de dias decorridos do ajuizamento até o encerramento da instrução.



PRAZO MÉDIO ENTRE O AJUIZAMENTO E O ENCERRAMENTO DA INSTRUÇÃO - 15ª VARA DO TRABALHO DE GOIÂNIA

CAMILA BAIÃO VIGILATO

ORDINÁRIO

Qtd	Prazo Médio
487	162,85

Nr. Processo	Ajuiz.	nc. Instruçã	Prazo
RTOOrd - 0010040-48.2015.5.18.0015	12/01/15	05/08/15	205
RTOOrd - 0010057-84.2015.5.18.0015	14/01/15	18/08/15	216
RTOOrd - 0010058-69.2015.5.18.0015	14/01/15	07/04/15	83
RTOOrd - 0010059-54.2015.5.18.0015	15/01/15	08/05/15	113
RTOOrd - 0010062-09.2015.5.18.0015	15/01/15	08/04/15	83
RTOOrd - 0010063-91.2015.5.18.0015	15/01/15	08/04/15	83
RTOOrd - 0010069-98.2015.5.18.0015	16/01/15	26/01/15	10
RTOOrd - 0010075-08.2015.5.18.0015	17/01/15	30/04/15	103
RTOOrd - 0010079-66.2015.5.18.0008	11/02/15	30/04/15	78
RTOOrd - 0010081-15.2015.5.18.0015	19/01/15	07/04/15	78
RTOOrd - 0010083-82.2015.5.18.0015	19/01/15	08/06/15	140
RTOOrd - 0010084-67.2015.5.18.0015	19/01/15	16/04/15	87
RTOOrd - 0010085-52.2015.5.18.0015	19/01/15	17/04/15	88
RTOOrd - 0010087-56.2014.5.18.0015	21/01/14	19/01/15	363
RTOOrd - 0010089-89.2015.5.18.0015	20/01/15	06/05/15	106
RTOOrd - 0010092-44.2015.5.18.0015	20/01/15	08/04/15	78
RTOOrd - 0010092-44.2015.5.18.0015	20/01/15	08/04/15	78
RTOOrd - 0010094-14.2015.5.18.0015	20/01/15	23/03/15	62
RTOOrd - 0010096-81.2015.5.18.0015	21/01/15	06/04/15	75
RTOOrd - 0010097-66.2015.5.18.0015	21/01/15	27/05/15	126
RTOOrd - 0010101-06.2015.5.18.0015	21/01/15	23/04/15	92
RTOOrd - 0010105-43.2015.5.18.0015	22/01/15	18/11/15	300
RTOOrd - 0010108-95.2015.5.18.0015	22/01/15	23/04/15	91
RTOOrd - 0010109-80.2015.5.18.0015	22/01/15	20/05/15	118
RTOOrd - 0010111-50.2015.5.18.0015	22/01/15	26/01/15	4

Legenda:

Ajuiz. Data do Ajuizamento;

Enc. da Instrução: Data da conclusão para proferir sentença;

Prazo: Quantidade de dias decorridos do ajuizamento até o encerramento da instrução.



**PRAZO MÉDIO ENTRE O AJUIZAMENTO E O
ENCERRAMENTO DA INSTRUÇÃO - 15ª VARA DO
TRABALHO DE GOIÂNIA**

CAMILA BAIÃO VIGILATO

ORDINÁRIO

Qtd	Prazo Médio
487	162,85

Nr. Processo	Ajuiz.	nc. Instruçã	Prazo
RTOOrd - 0010116-14.2015.5.18.0002	10/02/15	26/05/15	105
RTOOrd - 0010116-72.2015.5.18.0015	23/01/15	12/03/15	48
RTOOrd - 0010117-57.2015.5.18.0015	23/01/15	11/06/15	139
RTOOrd - 0010117-57.2015.5.18.0015	23/01/15	07/08/15	196
RTOOrd - 0010119-27.2015.5.18.0015	23/01/15	10/03/15	46
RTOOrd - 0010120-12.2015.5.18.0015	23/01/15	24/03/15	60
RTOOrd - 0010122-79.2015.5.18.0015	23/01/15	28/04/15	95
RTOOrd - 0010123-64.2015.5.18.0015	23/01/15	28/04/15	95
RTOOrd - 0010123-64.2015.5.18.0015	23/01/15	26/08/15	215
RTOOrd - 0010124-49.2015.5.18.0015	24/01/15	25/11/15	305
RTOOrd - 0010125-34.2015.5.18.0015	24/01/15	26/02/15	33
RTOOrd - 0010126-19.2015.5.18.0015	26/01/15	28/05/15	122
RTOOrd - 0010131-41.2015.5.18.0015	26/01/15	28/01/15	2
RTOOrd - 0010133-11.2015.5.18.0015	27/01/15	28/04/15	91
RTOOrd - 0010135-78.2015.5.18.0015	27/01/15	06/03/15	38
RTOOrd - 0010138-33.2015.5.18.0015	27/01/15	15/05/15	108
RTOOrd - 0010142-70.2015.5.18.0015	27/01/15	15/05/15	108
RTOOrd - 0010150-47.2015.5.18.0015	28/01/15	06/05/15	98
RTOOrd - 0010156-54.2015.5.18.0015	29/01/15	04/12/15	309
RTOOrd - 0010159-43.2014.5.18.0015	29/01/14	18/03/15	413
RTOOrd - 0010166-98.2015.5.18.0015	30/01/15	15/05/15	105
RTOOrd - 0010173-90.2015.5.18.0015	30/01/15	15/09/15	228
RTOOrd - 0010187-74.2015.5.18.0015	01/02/15	03/05/15	91
RTOOrd - 0010189-78.2014.5.18.0015	03/02/14	14/05/15	465
RTOOrd - 0010190-29.2015.5.18.0015	02/02/15	30/07/15	178

Legenda:

Ajuiz. Data do Ajuizamento;

Enc. da Instrução: Data da conclusão para proferir sentença;

Prazo: Quantidade de dias decorridos do ajuizamento até o encerramento da instrução.



PRAZO MÉDIO ENTRE O AJUIZAMENTO E O ENCERRAMENTO DA INSTRUÇÃO - 15ª VARA DO TRABALHO DE GOIÂNIA

CAMILA BAIÃO VIGILATO

ORDINÁRIO

Qtd	Prazo Médio
487	162,85

Nr. Processo	Ajuiz.	nc. Instruçã	Prazo
RTOrd - 0010204-13.2015.5.18.0015	04/02/15	19/05/15	104
RTOrd - 0010206-80.2015.5.18.0015	04/02/15	18/09/15	226
RTOrd - 0010207-65.2015.5.18.0015	04/02/15	11/02/15	7
RTOrd - 0010208-50.2015.5.18.0015	04/02/15	03/08/15	180
RTOrd - 0010209-56.2015.5.18.0008	19/02/15	15/06/15	116
RTOrd - 0010212-87.2015.5.18.0015	04/02/15	25/05/15	110
RTOrd - 0010217-12.2015.5.18.0015	05/02/15	16/04/15	70
RTOrd - 0010219-79.2015.5.18.0015	05/02/15	20/05/15	104
RTOrd - 0010220-64.2015.5.18.0015	05/02/15	05/08/15	181
RTOrd - 0010221-49.2015.5.18.0015	06/02/15	09/02/15	3
RTOrd - 0010224-38.2014.5.18.0015	07/02/14	13/02/15	371
RTOrd - 0010226-71.2015.5.18.0015	06/02/15	10/03/15	32
RTOrd - 0010228-41.2015.5.18.0015	06/02/15	29/05/15	112
RTOrd - 0010229-26.2015.5.18.0015	06/02/15	19/11/15	286
RTOrd - 0010231-93.2015.5.18.0015	06/02/15	20/08/15	195
RTOrd - 0010241-40.2015.5.18.0015	10/02/15	13/05/15	92
RTOrd - 0010247-47.2015.5.18.0015	11/02/15	11/05/15	89
RTOrd - 0010249-17.2015.5.18.0015	11/02/15	12/05/15	90
RTOrd - 0010250-26.2015.5.18.0007	19/02/15	28/05/15	98
RTOrd - 0010254-39.2015.5.18.0015	12/02/15	02/12/15	293
RTOrd - 0010255-24.2015.5.18.0015	12/02/15	13/05/15	90
RTOrd - 0010256-09.2015.5.18.0015	12/02/15	13/05/15	90
RTOrd - 0010257-91.2015.5.18.0015	12/02/15	07/08/15	176
RTOrd - 0010262-13.2015.5.18.0016	23/02/15	24/02/15	1
RTOrd - 0010262-13.2015.5.18.0016	23/02/15	26/08/15	184

Legenda:

Ajuiz. Data do Ajuizamento;

Enc. da Instrução: Data da conclusão para proferir sentença;

Prazo: Quantidade de dias decorridos do ajuizamento até o encerramento da instrução.



PRAZO MÉDIO ENTRE O AJUIZAMENTO E O ENCERRAMENTO DA INSTRUÇÃO - 15ª VARA DO TRABALHO DE GOIÂNIA

CAMILA BAIÃO VIGILATO

ORDINÁRIO

Qtd	Prazo Médio
487	162,85

Nr. Processo	Ajuiz.	nc. Instruçã	Prazo
RTOOrd - 0010269-08.2015.5.18.0015	17/02/15	25/05/15	97
RTOOrd - 0010279-52.2015.5.18.0015	19/02/15	20/05/15	90
RTOOrd - 0010280-37.2015.5.18.0015	19/02/15	29/05/15	99
RTOOrd - 0010281-22.2015.5.18.0015	20/02/15	25/05/15	94
RTOOrd - 0010282-07.2015.5.18.0015	20/02/15	30/03/15	38
RTOOrd - 0010285-59.2015.5.18.0015	20/02/15	19/03/15	27
RTOOrd - 0010286-44.2015.5.18.0015	20/02/15	26/05/15	95
RTOOrd - 0010295-06.2015.5.18.0015	23/02/15	10/08/15	168
RTOOrd - 0010301-13.2015.5.18.0015	24/02/15	18/12/15	297
RTOOrd - 0010302-95.2015.5.18.0015	24/02/15	18/08/15	175
RTOOrd - 0010308-05.2015.5.18.0015	24/02/15	12/05/15	77
RTOOrd - 0010313-27.2015.5.18.0015	25/02/15	01/06/15	96
RTOOrd - 0010319-34.2015.5.18.0015	26/02/15	07/08/15	162
RTOOrd - 0010321-04.2015.5.18.0015	26/02/15	01/06/15	95
RTOOrd - 0010322-86.2015.5.18.0015	26/02/15	01/06/15	95
RTOOrd - 0010323-71.2015.5.18.0015	26/02/15	06/04/15	39
RTOOrd - 0010327-11.2015.5.18.0015	27/02/15	20/03/15	21
RTOOrd - 0010328-93.2015.5.18.0015	27/02/15	20/03/15	21
RTOOrd - 0010332-33.2015.5.18.0015	27/02/15	07/12/15	283
RTOOrd - 0010332-67.2014.5.18.0015	24/02/14	19/01/15	329
RTOOrd - 0010333-18.2015.5.18.0015	27/02/15	03/03/15	4
RTOOrd - 0010333-18.2015.5.18.0015	27/02/15	06/03/15	7
RTOOrd - 0010337-55.2015.5.18.0015	02/03/15	17/06/15	107
RTOOrd - 0010346-17.2015.5.18.0015	03/03/15	16/06/15	105
RTOOrd - 0010347-02.2015.5.18.0015	04/03/15	12/06/15	100

Legenda:

Ajuiz. Data do Ajuizamento;

Enc. da Instrução: Data da conclusão para proferir sentença;

Prazo: Quantidade de dias decorridos do ajuizamento até o encerramento da instrução.



**PRAZO MÉDIO ENTRE O AJUIZAMENTO E O
ENCERRAMENTO DA INSTRUÇÃO - 15ª VARA DO
TRABALHO DE GOIÂNIA**

CAMILA BAIÃO VIGILATO

ORDINÁRIO

Qtd	Prazo Médio
487	162,85

Nr. Processo	Ajuiz.	nc. Instruçã	Prazo
RTOOrd - 0010354-91.2015.5.18.0015	04/03/15	12/06/15	100
RTOOrd - 0010356-61.2015.5.18.0015	04/03/15	18/12/15	289
RTOOrd - 0010357-80.2014.5.18.0015	28/02/14	29/04/15	425
RTOOrd - 0010358-31.2015.5.18.0015	05/03/15	16/04/15	42
RTOOrd - 0010358-65.2014.5.18.0015	28/02/14	07/12/15	647
RTOOrd - 0010359-16.2015.5.18.0015	05/03/15	12/05/15	68
RTOOrd - 0010362-68.2015.5.18.0015	05/03/15	11/03/15	6
RTOOrd - 0010365-23.2015.5.18.0015	06/03/15	04/09/15	182
RTOOrd - 0010369-60.2015.5.18.0015	06/03/15	11/06/15	97
RTOOrd - 0010375-67.2015.5.18.0015	09/03/15	14/05/15	66
RTOOrd - 0010379-07.2015.5.18.0015	09/03/15	11/06/15	94
RTOOrd - 0010380-89.2015.5.18.0015	09/03/15	11/06/15	94
RTOOrd - 0010385-08.2015.5.18.0017	18/03/15	16/04/15	29
RTOOrd - 0010399-95.2015.5.18.0015	12/03/15	15/06/15	95
RTOOrd - 0010400-80.2015.5.18.0015	12/03/15	16/09/15	188
RTOOrd - 0010411-12.2015.5.18.0015	16/03/15	05/05/15	50
RTOOrd - 0010413-79.2015.5.18.0015	16/03/15	17/03/15	1
RTOOrd - 0010420-08.2014.5.18.0015	13/03/14	29/05/15	442
RTOOrd - 0010433-70.2015.5.18.0015	18/03/15	20/03/15	2
RTOOrd - 0010458-83.2015.5.18.0015	20/03/15	04/12/15	259
RTOOrd - 0010467-79.2014.5.18.0015	20/03/14	19/05/15	425
RTOOrd - 0010470-34.2014.5.18.0015	20/03/14	25/02/15	342
RTOOrd - 0010470-34.2014.5.18.0015	20/03/14	24/09/15	553
RTOOrd - 0010476-41.2014.5.18.0015	21/03/14	27/05/15	432
RTOOrd - 0010480-78.2014.5.18.0015	22/03/14	26/08/15	522

Legenda:

Ajuiz. Data do Ajuizamento;

Enc. da Instrução: Data da conclusão para proferir sentença;

Prazo: Quantidade de dias decorridos do ajuizamento até o encerramento da instrução.



**PRAZO MÉDIO ENTRE O AJUIZAMENTO E O
ENCERRAMENTO DA INSTRUÇÃO - 15ª VARA DO
TRABALHO DE GOIÂNIA**

CAMILA BAIÃO VIGILATO

ORDINÁRIO

Qtd	Prazo Médio
487	162,85

Nr. Processo	Ajuiz.	nc. Instruçã	Prazo
RTOrd - 0010482-14.2015.5.18.0015	25/03/15	30/04/15	36
RTOrd - 0010490-88.2015.5.18.0015	26/03/15	16/09/15	174
RTOrd - 0010497-51.2013.5.18.0015	01/04/13	06/04/15	735
RTOrd - 0010497-80.2015.5.18.0015	27/03/15	08/09/15	165
RTOrd - 0010502-05.2015.5.18.0015	27/03/15	18/12/15	266
RTOrd - 0010512-20.2013.5.18.0015	03/04/13	20/02/15	688
RTOrd - 0010531-55.2015.5.18.0015	02/04/15	19/05/15	47
RTOrd - 0010532-40.2015.5.18.0015	02/04/15	13/05/15	41
RTOrd - 0010561-90.2015.5.18.0015	08/04/15	12/06/15	65
RTOrd - 0010586-06.2015.5.18.0015	13/04/15	23/04/15	10
RTOrd - 0010586-40.2014.5.18.0015	09/04/14	03/09/15	512
RTOrd - 0010591-28.2015.5.18.0015	13/04/15	11/05/15	28
RTOrd - 0010596-84.2014.5.18.0015	10/04/14	23/01/15	288
RTOrd - 0010601-72.2015.5.18.0015	14/04/15	28/04/15	14
RTOrd - 0010605-12.2015.5.18.0015	14/04/15	30/04/15	16
RTOrd - 0010607-28.2014.5.18.0011	04/11/14	07/01/15	64
RTOrd - 0010607-50.2013.5.18.0015	18/04/13	04/03/15	685
RTOrd - 0010611-83.2014.5.18.0005	20/05/14	12/01/15	237
RTOrd - 0010613-23.2014.5.18.0015	14/04/14	03/09/15	507
RTOrd - 0010622-82.2014.5.18.0015	15/04/14	09/03/15	328
RTOrd - 0010625-03.2015.5.18.0015	17/04/15	09/06/15	53
RTOrd - 0010626-85.2015.5.18.0015	17/04/15	04/05/15	17
RTOrd - 0010631-49.2015.5.18.0002	22/05/15	23/11/15	185
RTOrd - 0010631-49.2015.5.18.0002	22/05/15	07/12/15	199
RTOrd - 0010637-51.2014.5.18.0015	17/04/14	19/01/15	277

Legenda:

Ajuiz. Data do Ajuizamento;

Enc. da Instrução: Data da conclusão para proferir sentença;

Prazo: Quantidade de dias decorridos do ajuizamento até o encerramento da instrução.



**PRAZO MÉDIO ENTRE O AJUIZAMENTO E O
ENCERRAMENTO DA INSTRUÇÃO - 15ª VARA DO
TRABALHO DE GOIÂNIA**

CAMILA BAIÃO VIGILATO

ORDINÁRIO

Qtd	Prazo Médio
487	162,85

Nr. Processo	Ajuiz.	nc. Instruçã	Prazo
RTOOrd - 0010638-02.2015.5.18.0015	22/04/15	18/05/15	26
RTOOrd - 0010647-85.2015.5.18.0007	28/04/15	10/08/15	104
RTOOrd - 0010663-15.2015.5.18.0015	24/04/15	27/04/15	3
RTOOrd - 0010665-19.2014.5.18.0015	25/04/14	18/05/15	388
RTOOrd - 0010693-71.2015.5.18.0008	06/05/15	11/08/15	97
RTOOrd - 0010693-84.2014.5.18.0015	30/04/14	26/01/15	271
RTOOrd - 0010701-27.2015.5.18.0015	04/05/15	04/08/15	92
RTOOrd - 0010709-04.2015.5.18.0015	05/05/15	05/08/15	92
RTOOrd - 0010710-23.2014.5.18.0015	06/05/14	05/08/15	456
RTOOrd - 0010713-41.2015.5.18.0015	05/05/15	03/08/15	90
RTOOrd - 0010725-55.2015.5.18.0015	07/05/15	06/08/15	91
RTOOrd - 0010743-13.2014.5.18.0015	12/05/14	25/03/15	317
RTOOrd - 0010753-57.2014.5.18.0015	13/05/14	22/01/15	254
RTOOrd - 0010754-08.2015.5.18.0015	12/05/15	25/11/15	197
RTOOrd - 0010755-90.2015.5.18.0015	12/05/15	11/08/15	91
RTOOrd - 0010760-15.2015.5.18.0015	13/05/15	10/08/15	89
RTOOrd - 0010768-89.2015.5.18.0015	14/05/15	03/08/15	81
RTOOrd - 0010774-96.2015.5.18.0015	14/05/15	20/05/15	6
RTOOrd - 0010775-81.2015.5.18.0015	14/05/15	22/05/15	8
RTOOrd - 0010777-51.2015.5.18.0015	14/05/15	12/08/15	90
RTOOrd - 0010781-88.2015.5.18.0015	15/05/15	12/08/15	89
RTOOrd - 0010782-73.2015.5.18.0015	15/05/15	12/08/15	89
RTOOrd - 0010794-24.2014.5.18.0015	20/05/14	06/05/15	351
RTOOrd - 0010801-79.2015.5.18.0015	19/05/15	03/09/15	107
RTOOrd - 0010808-20.2014.5.18.0011	07/08/14	05/02/15	182

Legenda:

Ajuiz. Data do Ajuizamento;

Enc. da Instrução: Data da conclusão para proferir sentença;

Prazo: Quantidade de dias decorridos do ajuizamento até o encerramento da instrução.



**PRAZO MÉDIO ENTRE O AJUIZAMENTO E O
ENCERRAMENTO DA INSTRUÇÃO - 15ª VARA DO
TRABALHO DE GOIÂNIA**

CAMILA BAIÃO VIGILATO

ORDINÁRIO

Qtd	Prazo Médio
487	162,85

Nr. Processo	Ajuiz.	nc. Instruçã	Prazo
RTOOrd - 0010811-17.2015.5.18.0018	11/06/15	23/11/15	165
RTOOrd - 0010818-18.2015.5.18.0015	21/05/15	20/11/15	183
RTOOrd - 0010821-70.2015.5.18.0015	21/05/15	16/09/15	118
RTOOrd - 0010822-55.2015.5.18.0015	21/05/15	18/08/15	89
RTOOrd - 0010833-84.2015.5.18.0015	22/05/15	19/08/15	89
RTOOrd - 0010834-69.2015.5.18.0015	22/05/15	19/08/15	89
RTOOrd - 0010835-54.2015.5.18.0015	25/05/15	19/08/15	86
RTOOrd - 0010835-88.2014.5.18.0015	26/05/14	02/03/15	280
RTOOrd - 0010837-24.2015.5.18.0015	25/05/15	19/08/15	86
RTOOrd - 0010838-09.2015.5.18.0015	25/05/15	19/08/15	86
RTOOrd - 0010840-13.2014.5.18.0015	27/05/14	08/04/15	316
RTOOrd - 0010840-13.2014.5.18.0015	27/05/14	08/04/15	316
RTOOrd - 0010867-74.2015.5.18.0010	03/06/15	01/09/15	90
RTOOrd - 0010869-63.2014.5.18.0015	30/05/14	07/04/15	312
RTOOrd - 0010872-81.2015.5.18.0015	28/05/15	18/12/15	204
RTOOrd - 0010877-06.2015.5.18.0015	29/05/15	10/09/15	104
RTOOrd - 0010879-73.2015.5.18.0015	29/05/15	23/09/15	117
RTOOrd - 0010889-54.2014.5.18.0015	03/06/14	11/02/15	253
RTOOrd - 0010891-87.2015.5.18.0015	01/06/15	20/08/15	80
RTOOrd - 0010898-50.2013.5.18.0015	07/06/13	21/01/15	593
RTOOrd - 0010906-56.2015.5.18.0015	03/06/15	24/08/15	82
RTOOrd - 0010922-10.2015.5.18.0015	08/06/15	18/12/15	193
RTOOrd - 0010929-02.2015.5.18.0015	09/06/15	23/11/15	167
RTOOrd - 0010931-69.2015.5.18.0015	09/06/15	25/08/15	77
RTOOrd - 0010931-69.2015.5.18.0015	09/06/15	26/08/15	78

Legenda:

Ajuiz. Data do Ajuizamento;

Enc. da Instrução: Data da conclusão para proferir sentença;

Prazo: Quantidade de dias decorridos do ajuizamento até o encerramento da instrução.



PRAZO MÉDIO ENTRE O AJUIZAMENTO E O ENCERRAMENTO DA INSTRUÇÃO - 15ª VARA DO TRABALHO DE GOIÂNIA

CAMILA BAIÃO VIGILATO

ORDINÁRIO

Qtd	Prazo Médio
487	162,85

Nr. Processo	Ajuiz.	nc. Instruçã	Prazo
RTOOrd - 0010935-45.2015.5.18.0003	08/06/15	28/08/15	81
RTOOrd - 0010960-56.2014.5.18.0015	16/06/14	13/02/15	242
RTOOrd - 0010967-14.2015.5.18.0015	15/06/15	31/08/15	77
RTOOrd - 0010968-96.2015.5.18.0015	15/06/15	18/12/15	186
RTOOrd - 0010969-81.2015.5.18.0015	15/06/15	31/08/15	77
RTOOrd - 0010981-95.2015.5.18.0015	16/06/15	01/09/15	77
RTOOrd - 0010982-17.2014.5.18.0015	22/06/14	26/01/15	218
RTOOrd - 0010982-17.2014.5.18.0015	22/06/14	04/12/15	530
RTOOrd - 0010986-20.2015.5.18.0015	17/06/15	03/12/15	169
RTOOrd - 0010987-39.2014.5.18.0015	23/06/14	30/11/15	525
RTOOrd - 0010988-24.2014.5.18.0015	24/06/14	25/02/15	246
RTOOrd - 0010997-83.2014.5.18.0015	24/06/14	02/02/15	223
RTOOrd - 0011004-75.2014.5.18.0015	25/06/14	10/09/15	442
RTOOrd - 0011010-19.2013.5.18.0015	27/06/13	12/08/15	776
RTOOrd - 0011013-03.2015.5.18.0015	19/06/15	08/09/15	81
RTOOrd - 0011014-85.2015.5.18.0015	22/06/15	25/09/15	95
RTOOrd - 0011016-55.2015.5.18.0015	22/06/15	31/08/15	70
RTOOrd - 0011017-40.2015.5.18.0015	22/06/15	07/12/15	168
RTOOrd - 0011024-32.2015.5.18.0015	23/06/15	10/09/15	79
RTOOrd - 0011025-51.2014.5.18.0015	01/07/14	10/09/15	436
RTOOrd - 0011026-02.2015.5.18.0015	23/06/15	15/09/15	84
RTOOrd - 0011028-69.2015.5.18.0015	24/06/15	15/09/15	83
RTOOrd - 0011029-54.2015.5.18.0015	24/06/15	15/09/15	83
RTOOrd - 0011033-91.2015.5.18.0015	25/06/15	15/09/15	82
RTOOrd - 0011037-31.2015.5.18.0015	25/06/15	17/09/15	84

Legenda:

Ajuiz. Data do Ajuizamento;

Enc. da Instrução: Data da conclusão para proferir sentença;

Prazo: Quantidade de dias decorridos do ajuizamento até o encerramento da instrução.



**PRAZO MÉDIO ENTRE O AJUIZAMENTO E O
ENCERRAMENTO DA INSTRUÇÃO - 15ª VARA DO
TRABALHO DE GOIÂNIA**

CAMILA BAIÃO VIGILATO

ORDINÁRIO

Qtd	Prazo Médio
487	162,85

Nr. Processo	Ajuiz.	nc. Instruçã	Prazo
RTOOrd - 0011040-83.2015.5.18.0015	25/06/15	21/09/15	88
RTOOrd - 0011041-68.2015.5.18.0015	25/06/15	28/08/15	64
RTOOrd - 0011045-42.2014.5.18.0015	03/07/14	05/03/15	245
RTOOrd - 0011052-97.2015.5.18.0015	29/06/15	17/09/15	80
RTOOrd - 0011055-52.2015.5.18.0015	29/06/15	18/12/15	172
RTOOrd - 0011057-13.2015.5.18.0018	17/08/15	01/12/15	106
RTOOrd - 0011057-22.2015.5.18.0015	29/06/15	23/09/15	86
RTOOrd - 0011058-07.2015.5.18.0015	29/06/15	24/09/15	87
RTOOrd - 0011059-89.2015.5.18.0015	30/06/15	24/09/15	86
RTOOrd - 0011060-74.2015.5.18.0015	30/06/15	04/09/15	66
RTOOrd - 0011061-59.2015.5.18.0015	30/06/15	04/09/15	66
RTOOrd - 0011061-93.2014.5.18.0015	09/07/14	25/03/15	259
RTOOrd - 0011062-44.2015.5.18.0015	30/06/15	18/11/15	141
RTOOrd - 0011073-73.2015.5.18.0015	01/07/15	24/09/15	85
RTOOrd - 0011113-64.2015.5.18.0012	29/07/15	13/08/15	15
RTOOrd - 0011121-32.2015.5.18.0015	09/07/15	17/09/15	70
RTOOrd - 0011131-76.2015.5.18.0015	13/07/15	21/09/15	70
RTOOrd - 0011136-35.2014.5.18.0015	21/07/14	04/12/15	501
RTOOrd - 0011141-57.2014.5.18.0015	22/07/14	02/02/15	195
RTOOrd - 0011151-04.2014.5.18.0015	23/07/14	29/04/15	280
RTOOrd - 0011156-26.2014.5.18.0015	23/07/14	07/08/15	380
RTOOrd - 0011156-89.2015.5.18.0015	17/07/15	08/12/15	144
RTOOrd - 0011163-81.2015.5.18.0015	19/07/15	03/09/15	46
RTOOrd - 0011169-25.2014.5.18.0015	24/07/14	02/02/15	193
RTOOrd - 0011170-73.2015.5.18.0015	21/07/15	02/10/15	73

Legenda:

Ajuiz. Data do Ajuizamento;

Enc. da Instrução: Data da conclusão para proferir sentença;

Prazo: Quantidade de dias decorridos do ajuizamento até o encerramento da instrução.



**PRAZO MÉDIO ENTRE O AJUIZAMENTO E O
ENCERRAMENTO DA INSTRUÇÃO - 15ª VARA DO
TRABALHO DE GOIÂNIA**

CAMILA BAIÃO VIGILATO

ORDINÁRIO

Qtd	Prazo Médio
487	162,85

Nr. Processo	Ajuiz.	nc. Instruçã	Prazo
RTOrd - 0011182-24.2014.5.18.0015	25/07/14	22/01/15	181
RTOrd - 0011183-09.2014.5.18.0015	28/07/14	27/05/15	303
RTOrd - 0011185-76.2014.5.18.0015	28/07/14	11/02/15	198
RTOrd - 0011192-34.2015.5.18.0015	24/07/15	16/11/15	115
RTOrd - 0011203-97.2014.5.18.0015	29/07/14	18/03/15	232
RTOrd - 0011204-82.2014.5.18.0015	30/07/14	08/01/15	162
RTOrd - 0011205-33.2015.5.18.0015	28/07/15	25/09/15	59
RTOrd - 0011205-67.2014.5.18.0015	30/07/14	27/05/15	301
RTOrd - 0011215-77.2015.5.18.0015	29/07/15	18/12/15	142
RTOrd - 0011219-51.2014.5.18.0015	01/08/14	02/02/15	185
RTOrd - 0011227-28.2014.5.18.0015	03/08/14	14/05/15	284
RTOrd - 0011231-98.2014.5.18.0004	05/08/14	12/05/15	280
RTOrd - 0011233-35.2014.5.18.0015	05/08/14	26/02/15	205
RTOrd - 0011237-38.2015.5.18.0015	03/08/15	02/12/15	121
RTOrd - 0011237-72.2014.5.18.0015	05/08/14	26/05/15	294
RTOrd - 0011244-64.2014.5.18.0015	07/08/14	11/02/15	188
RTOrd - 0011251-22.2015.5.18.0015	04/08/15	02/09/15	29
RTOrd - 0011254-47.2014.5.18.0003	29/07/14	25/03/15	239
RTOrd - 0011271-47.2014.5.18.0015	12/08/14	07/08/15	360
RTOrd - 0011283-61.2014.5.18.0015	13/08/14	11/08/15	363
RTOrd - 0011289-68.2014.5.18.0015	14/08/14	12/03/15	210
RTOrd - 0011290-53.2014.5.18.0015	14/08/14	16/03/15	214
RTOrd - 0011294-90.2014.5.18.0015	14/08/14	17/03/15	215
RTOrd - 0011296-60.2014.5.18.0015	14/08/14	18/03/15	216
RTOrd - 0011309-59.2014.5.18.0015	18/08/14	12/02/15	178

Legenda:

Ajuiz. Data do Ajuizamento;

Enc. da Instrução: Data da conclusão para proferir sentença;

Prazo: Quantidade de dias decorridos do ajuizamento até o encerramento da instrução.



**PRAZO MÉDIO ENTRE O AJUIZAMENTO E O
ENCERRAMENTO DA INSTRUÇÃO - 15ª VARA DO
TRABALHO DE GOIÂNIA**

CAMILA BAIÃO VIGILATO

ORDINÁRIO

Qtd	Prazo Médio
487	162,85

Nr. Processo	Ajuiz.	nc. Instruçã	Prazo
RTOrd - 0011310-44.2014.5.18.0015	18/08/14	12/06/15	298
RTOrd - 0011311-29.2014.5.18.0015	18/08/14	05/02/15	171
RTOrd - 0011313-96.2014.5.18.0015	19/08/14	17/04/15	241
RTOrd - 0011322-58.2014.5.18.0015	19/08/14	15/04/15	239
RTOrd - 0011327-80.2014.5.18.0015	20/08/14	04/08/15	349
RTOrd - 0011328-65.2014.5.18.0015	20/08/14	19/08/15	364
RTOrd - 0011334-72.2014.5.18.0015	21/08/14	10/03/15	201
RTOrd - 0011336-08.2015.5.18.0015	17/08/15	18/12/15	123
RTOrd - 0011337-90.2015.5.18.0015	17/08/15	18/11/15	93
RTOrd - 0011338-12.2014.5.18.0015	21/08/14	12/02/15	175
RTOrd - 0011339-94.2014.5.18.0015	21/08/14	25/09/15	400
RTOrd - 0011351-11.2014.5.18.0015	25/08/14	05/02/15	164
RTOrd - 0011352-93.2014.5.18.0015	25/08/14	28/01/15	156
RTOrd - 0011354-63.2014.5.18.0015	25/08/14	23/02/15	182
RTOrd - 0011355-48.2014.5.18.0015	25/08/14	23/02/15	182
RTOrd - 0011357-27.2014.5.18.0012	18/05/15	22/05/15	4
RTOrd - 0011358-03.2014.5.18.0015	25/08/14	28/05/15	276
RTOrd - 0011366-77.2014.5.18.0015	26/08/14	08/06/15	286
RTOrd - 0011375-39.2014.5.18.0015	27/08/14	18/05/15	264
RTOrd - 0011378-57.2015.5.18.0015	24/08/15	23/09/15	30
RTOrd - 0011383-50.2013.5.18.0015	29/08/13	12/08/15	713
RTOrd - 0011387-19.2015.5.18.0015	25/08/15	26/11/15	93
RTOrd - 0011396-78.2015.5.18.0015	26/08/15	21/09/15	26
RTOrd - 0011400-52.2014.5.18.0015	02/09/14	19/11/15	443
RTOrd - 0011406-59.2014.5.18.0015	03/09/14	10/02/15	160

Legenda:

Ajuiz. Data do Ajuizamento;

Enc. da Instrução: Data da conclusão para proferir sentença;

Prazo: Quantidade de dias decorridos do ajuizamento até o encerramento da instrução.



PRAZO MÉDIO ENTRE O AJUIZAMENTO E O ENCERRAMENTO DA INSTRUÇÃO - 15ª VARA DO TRABALHO DE GOIÂNIA

CAMILA BAIÃO VIGILATO

ORDINÁRIO

Qtd	Prazo Médio
487	162,85

Nr. Processo	Ajuiz.	nc. Instruçã	Prazo
RTOOrd - 0011414-36.2014.5.18.0015	03/09/14	28/08/15	359
RTOOrd - 0011415-21.2014.5.18.0015	03/09/14	23/02/15	173
RTOOrd - 0011418-73.2014.5.18.0015	04/09/14	08/04/15	216
RTOOrd - 0011427-35.2014.5.18.0015	05/09/14	16/09/15	376
RTOOrd - 0011432-57.2014.5.18.0015	06/09/14	13/05/15	249
RTOOrd - 0011432-91.2013.5.18.0015	09/09/13	08/04/15	576
RTOOrd - 0011432-91.2013.5.18.0015	09/09/13	08/04/15	576
RTOOrd - 0011437-79.2014.5.18.0015	08/09/14	23/09/15	380
RTOOrd - 0011441-82.2015.5.18.0015	02/09/15	08/09/15	6
RTOOrd - 0011442-38.2013.5.18.0015	11/09/13	03/09/15	722
RTOOrd - 0011457-09.2014.5.18.0003	15/09/14	29/05/15	256
RTOOrd - 0011458-55.2014.5.18.0015	10/09/14	17/04/15	219
RTOOrd - 0011458-55.2014.5.18.0015	10/09/14	16/09/15	371
RTOOrd - 0011459-40.2014.5.18.0015	11/09/14	03/03/15	173
RTOOrd - 0011461-44.2013.5.18.0015	13/09/13	05/05/15	599
RTOOrd - 0011470-69.2014.5.18.0015	12/09/14	02/02/15	143
RTOOrd - 0011473-24.2014.5.18.0015	13/09/14	20/01/15	129
RTOOrd - 0011474-09.2014.5.18.0015	13/09/14	20/01/15	129
RTOOrd - 0011477-27.2015.5.18.0015	09/09/15	18/09/15	9
RTOOrd - 0011489-41.2015.5.18.0015	10/09/15	29/09/15	19
RTOOrd - 0011491-45.2014.5.18.0015	16/09/14	30/04/15	226
RTOOrd - 0011494-97.2014.5.18.0015	17/09/14	28/04/15	223
RTOOrd - 0011498-37.2014.5.18.0015	17/09/14	17/06/15	273
RTOOrd - 0011502-74.2014.5.18.0015	18/09/14	19/01/15	123
RTOOrd - 0011505-29.2014.5.18.0015	18/09/14	02/02/15	137

Legenda:

Ajuiz. Data do Ajuizamento;

Enc. da Instrução: Data da conclusão para proferir sentença;

Prazo: Quantidade de dias decorridos do ajuizamento até o encerramento da instrução.



**PRAZO MÉDIO ENTRE O AJUIZAMENTO E O
ENCERRAMENTO DA INSTRUÇÃO - 15ª VARA DO
TRABALHO DE GOIÂNIA**

CAMILA BAIÃO VIGILATO

ORDINÁRIO

Qtd	Prazo Médio
487	162,85

Nr. Processo	Ajuiz.	nc. Instruçã	Prazo
RTOOrd - 0011509-32.2015.5.18.0015	14/09/15	18/09/15	4
RTOOrd - 0011511-36.2014.5.18.0015	18/09/14	22/01/15	126
RTOOrd - 0011512-21.2014.5.18.0015	19/09/14	09/02/15	143
RTOOrd - 0011515-73.2014.5.18.0015	19/09/14	11/06/15	265
RTOOrd - 0011515-73.2014.5.18.0015	19/09/14	07/08/15	322
RTOOrd - 0011519-47.2013.5.18.0015	27/09/13	18/11/15	782
RTOOrd - 0011522-49.2015.5.18.0009	01/10/15	19/11/15	49
RTOOrd - 0011545-11.2014.5.18.0015	24/09/14	11/05/15	229
RTOOrd - 0011547-44.2015.5.18.0015	21/09/15	24/09/15	3
RTOOrd - 0011554-70.2014.5.18.0015	25/09/14	15/05/15	232
RTOOrd - 0011558-73.2015.5.18.0015	22/09/15	18/12/15	87
RTOOrd - 0011561-53.2014.5.18.0018	08/09/14	22/01/15	136
RTOOrd - 0011564-17.2014.5.18.0015	26/09/14	07/12/15	437
RTOOrd - 0011567-69.2014.5.18.0015	27/09/14	12/05/15	227
RTOOrd - 0011569-39.2014.5.18.0015	29/09/14	19/03/15	171
RTOOrd - 0011573-76.2014.5.18.0015	29/09/14	26/01/15	119
RTOOrd - 0011576-31.2014.5.18.0015	30/09/14	26/08/15	330
RTOOrd - 0011577-16.2014.5.18.0015	30/09/14	07/04/15	189
RTOOrd - 0011582-04.2015.5.18.0015	24/09/15	25/09/15	1
RTOOrd - 0011582-38.2014.5.18.0015	30/09/14	03/08/15	307
RTOOrd - 0011584-08.2014.5.18.0015	30/09/14	09/02/15	132
RTOOrd - 0011592-48.2015.5.18.0015	28/09/15	01/10/15	3
RTOOrd - 0011595-37.2014.5.18.0015	02/10/14	27/03/15	176
RTOOrd - 0011608-36.2014.5.18.0015	03/10/14	28/01/15	117
RTOOrd - 0011617-95.2014.5.18.0015	06/10/14	27/01/15	113

Legenda:

Ajuiz. Data do Ajuizamento;

Enc. da Instrução: Data da conclusão para proferir sentença;

Prazo: Quantidade de dias decorridos do ajuizamento até o encerramento da instrução.



**PRAZO MÉDIO ENTRE O AJUIZAMENTO E O
ENCERRAMENTO DA INSTRUÇÃO - 15ª VARA DO
TRABALHO DE GOIÂNIA**

CAMILA BAIÃO VIGILATO

ORDINÁRIO

Qtd	Prazo Médio
487	162,85

Nr. Processo	Ajuiz.	nc. Instruçã	Prazo
RTOOrd - 0011620-16.2015.5.18.0015	01/10/15	02/10/15	1
RTOOrd - 0011623-68.2015.5.18.0015	02/10/15	08/10/15	6
RTOOrd - 0011625-72.2014.5.18.0015	08/10/14	12/01/15	96
RTOOrd - 0011626-57.2014.5.18.0015	08/10/14	28/01/15	112
RTOOrd - 0011635-53.2013.5.18.0015	21/10/13	20/10/15	729
RTOOrd - 0011636-04.2014.5.18.0015	09/10/14	28/01/15	111
RTOOrd - 0011639-56.2014.5.18.0015	09/10/14	27/01/15	110
RTOOrd - 0011644-78.2014.5.18.0015	10/10/14	06/02/15	119
RTOOrd - 0011664-69.2014.5.18.0015	14/10/14	13/02/15	122
RTOOrd - 0011668-09.2014.5.18.0015	14/10/14	03/02/15	112
RTOOrd - 0011679-38.2014.5.18.0015	16/10/14	04/02/15	111
RTOOrd - 0011683-75.2014.5.18.0015	16/10/14	04/02/15	111
RTOOrd - 0011691-18.2015.5.18.0015	16/10/15	04/12/15	49
RTOOrd - 0011691-52.2014.5.18.0015	18/10/14	20/02/15	125
RTOOrd - 0011693-22.2014.5.18.0015	19/10/14	20/02/15	124
RTOOrd - 0011705-36.2014.5.18.0015	21/10/14	09/02/15	111
RTOOrd - 0011712-52.2014.5.18.0007	10/10/14	09/03/15	150
RTOOrd - 0011712-52.2014.5.18.0007	10/10/14	09/03/15	150
RTOOrd - 0011713-13.2014.5.18.0015	21/10/14	07/08/15	290
RTOOrd - 0011714-95.2014.5.18.0015	21/10/14	10/02/15	112
RTOOrd - 0011717-50.2014.5.18.0015	22/10/14	06/03/15	135
RTOOrd - 0011718-35.2014.5.18.0015	22/10/14	09/06/15	230
RTOOrd - 0011721-87.2014.5.18.0015	23/10/14	27/11/15	400
RTOOrd - 0011722-08.2014.5.18.0004	17/10/14	11/03/15	145
RTOOrd - 0011724-42.2014.5.18.0015	23/10/14	09/06/15	229

Legenda:

Ajuiz. Data do Ajuizamento;

Enc. da Instrução: Data da conclusão para proferir sentença;

Prazo: Quantidade de dias decorridos do ajuizamento até o encerramento da instrução.



**PRAZO MÉDIO ENTRE O AJUIZAMENTO E O
ENCERRAMENTO DA INSTRUÇÃO - 15ª VARA DO
TRABALHO DE GOIÂNIA**

CAMILA BAIÃO VIGILATO

ORDINÁRIO

Qtd	Prazo Médio
487	162,85

Nr. Processo	Ajuiz.	nc. Instruçã	Prazo
RTOrd - 0011727-94.2014.5.18.0015	24/10/14	11/02/15	110
RTOrd - 0011729-64.2014.5.18.0015	26/10/14	08/09/15	317
RTOrd - 0011730-49.2014.5.18.0015	26/10/14	11/02/15	108
RTOrd - 0011737-41.2014.5.18.0015	28/10/14	12/02/15	107
RTOrd - 0011739-11.2014.5.18.0015	28/10/14	13/02/15	108
RTOrd - 0011740-93.2014.5.18.0015	28/10/14	24/02/15	119
RTOrd - 0011751-25.2014.5.18.0015	30/10/14	19/02/15	112
RTOrd - 0011755-62.2014.5.18.0015	30/10/14	11/02/15	104
RTOrd - 0011756-47.2014.5.18.0015	30/10/14	15/09/15	320
RTOrd - 0011756-47.2014.5.18.0015	30/10/14	22/10/15	357
RTOrd - 0011765-09.2014.5.18.0015	31/10/14	11/03/15	131
RTOrd - 0011768-67.2014.5.18.0013	07/10/14	04/03/15	148
RTOrd - 0011770-31.2014.5.18.0015	03/11/14	25/08/15	295
RTOrd - 0011774-68.2014.5.18.0015	04/11/14	15/06/15	223
RTOrd - 0011786-48.2015.5.18.0015	06/11/15	17/12/15	41
RTOrd - 0011794-59.2014.5.18.0015	06/11/14	25/02/15	111
RTOrd - 0011797-41.2014.5.18.0006	23/10/14	23/02/15	123
RTOrd - 0011797-77.2015.5.18.0015	10/11/15	01/12/15	21
RTOrd - 0011813-65.2014.5.18.0015	11/11/14	11/02/15	92
RTOrd - 0011817-68.2015.5.18.0015	12/11/15	02/12/15	20
RTOrd - 0011826-64.2014.5.18.0015	12/11/14	04/12/15	387
RTOrd - 0011828-97.2015.5.18.0015	14/11/15	02/12/15	18
RTOrd - 0011829-53.2013.5.18.0015	27/11/13	12/02/15	442
RTOrd - 0011829-53.2013.5.18.0015	27/11/13	27/02/15	457
RTOrd - 0011835-26.2014.5.18.0015	13/11/14	24/02/15	103

Legenda:

Ajuiz. Data do Ajuizamento;

Enc. da Instrução: Data da conclusão para proferir sentença;

Prazo: Quantidade de dias decorridos do ajuizamento até o encerramento da instrução.



**PRAZO MÉDIO ENTRE O AJUIZAMENTO E O
ENCERRAMENTO DA INSTRUÇÃO - 15ª VARA DO
TRABALHO DE GOIÂNIA**

CAMILA BAIÃO VIGILATO

ORDINÁRIO

Qtd	Prazo Médio
487	162,85

Nr. Processo	Ajuiz.	nc. Instruçã	Prazo
RTOOrd - 0011839-63.2014.5.18.0015	14/11/14	01/12/15	382
RTOOrd - 0011840-48.2014.5.18.0015	14/11/14	24/02/15	102
RTOOrd - 0011855-17.2014.5.18.0015	17/11/14	05/02/15	80
RTOOrd - 0011859-54.2014.5.18.0015	18/11/14	04/02/15	78
RTOOrd - 0011860-39.2014.5.18.0015	18/11/14	01/06/15	195
RTOOrd - 0011872-53.2014.5.18.0015	19/11/14	06/05/15	168
RTOOrd - 0011887-22.2014.5.18.0015	21/11/14	18/12/15	392
RTOOrd - 0011892-44.2014.5.18.0015	24/11/14	07/01/15	44
RTOOrd - 0011893-29.2014.5.18.0015	24/11/14	15/04/15	142
RTOOrd - 0011901-06.2014.5.18.0015	24/11/14	02/03/15	98
RTOOrd - 0011905-43.2014.5.18.0015	25/11/14	31/03/15	126
RTOOrd - 0011908-95.2014.5.18.0015	25/11/14	01/06/15	188
RTOOrd - 0011910-43.2014.5.18.0281	06/10/14	04/02/15	121
RTOOrd - 0011914-05.2014.5.18.0015	26/11/14	03/03/15	97
RTOOrd - 0011915-87.2014.5.18.0015	26/11/14	08/06/15	194
RTOOrd - 0011933-11.2014.5.18.0015	28/11/14	04/03/15	96
RTOOrd - 0011934-93.2014.5.18.0015	28/11/14	29/01/15	62
RTOOrd - 0011936-63.2014.5.18.0015	28/11/14	04/03/15	96
RTOOrd - 0011937-48.2014.5.18.0015	28/11/14	04/03/15	96
RTOOrd - 0011940-03.2014.5.18.0015	29/11/14	04/03/15	95
RTOOrd - 0011951-32.2014.5.18.0015	02/12/14	16/03/15	104
RTOOrd - 0011953-02.2014.5.18.0015	02/12/14	14/09/15	286
RTOOrd - 0011963-46.2014.5.18.0015	03/12/14	05/03/15	92
RTOOrd - 0011970-38.2014.5.18.0015	04/12/14	24/03/15	110
RTOOrd - 0011978-15.2014.5.18.0015	05/12/14	12/02/15	69

Legenda:

Ajuiz. Data do Ajuizamento;

Enc. da Instrução: Data da conclusão para proferir sentença;

Prazo: Quantidade de dias decorridos do ajuizamento até o encerramento da instrução.



**PRAZO MÉDIO ENTRE O AJUIZAMENTO E O
ENCERRAMENTO DA INSTRUÇÃO - 15ª VARA DO
TRABALHO DE GOIÂNIA**

CAMILA BAIÃO VIGILATO

ORDINÁRIO

Qtd	Prazo Médio
487	162,85

Nr. Processo	Ajuiz.	nc. Instruçã	Prazo
RTOOrd - 0011991-14.2014.5.18.0015	08/12/14	20/10/15	316
RTOOrd - 0011993-81.2014.5.18.0015	09/12/14	09/03/15	90
RTOOrd - 0012009-35.2014.5.18.0015	11/12/14	09/04/15	119
RTOOrd - 0012017-12.2014.5.18.0015	12/12/14	10/03/15	88
RTOOrd - 0012019-79.2014.5.18.0015	12/12/14	10/03/15	88
RTOOrd - 0012020-64.2014.5.18.0015	12/12/14	03/08/15	234
RTOOrd - 0012021-49.2014.5.18.0015	12/12/14	01/09/15	263
RTOOrd - 0012027-56.2014.5.18.0015	15/12/14	26/08/15	254
RTOOrd - 0012031-93.2014.5.18.0015	16/12/14	08/01/15	23
RTOOrd - 0012039-70.2014.5.18.0015	16/12/14	19/01/15	34
RTOOrd - 0012043-10.2014.5.18.0015	17/12/14	13/01/15	27
RTOOrd - 0012052-69.2014.5.18.0015	18/12/14	16/03/15	88
RTOOrd - 0012057-91.2014.5.18.0015	19/12/14	06/04/15	108
RTOOrd - 0012059-61.2014.5.18.0015	19/12/14	17/03/15	88
RTOOrd - 0012060-46.2014.5.18.0015	19/12/14	17/03/15	88
RTOOrd - 0012061-31.2014.5.18.0015	19/12/14	20/05/15	152
RTOOrd - 0012062-16.2014.5.18.0015	19/12/14	08/05/15	140
RTOOrd - 0012064-83.2014.5.18.0015	19/12/14	17/04/15	119
RTOOrd - 0012065-68.2014.5.18.0015	19/12/14	09/03/15	80
RTOOrd - 0012067-38.2014.5.18.0015	20/12/14	17/03/15	87
RTOOrd - 0012068-23.2014.5.18.0015	22/12/14	18/03/15	86
RTOOrd - 0012073-45.2014.5.18.0015	24/12/14	18/03/15	84
RTOOrd - 0012075-15.2014.5.18.0015	27/12/14	19/03/15	82
RTOOrd - 0012160-31.2014.5.18.0005	08/01/15	13/04/15	95

Legenda:

Ajuiz. Data do Ajuizamento;

Enc. da Instrução: Data da conclusão para proferir sentença;

Prazo: Quantidade de dias decorridos do ajuizamento até o encerramento da instrução.



PRAZO MÉDIO ENTRE O AJUIZAMENTO E O ENCERRAMENTO DA INSTRUÇÃO - 15ª VARA DO TRABALHO DE GOIÂNIA

CARLOS ALBERTO BEGALLES

ORDINÁRIO

Qtd	Prazo Médio
1	60

Nr. Processo	Ajuiz.	nc. Instruçã	Prazo
RTOrd - 0011499-85.2015.5.18.0015	14/09/15	13/11/15	60
Legenda: Ajuiz. Data do Ajuizamento; Enc. da Instrução: Data da conclusão para proferir sentença; Prazo: Quantidade de dias decorridos do ajuizamento até o encerramento da instrução.			

CECÍLIA AMÁLIA CUNHA SANTOS

ORDINÁRIO

Qtd	Prazo Médio
2	133

Nr. Processo	Ajuiz.	nc. Instruçã	Prazo
RTOrd - 0011182-87.2015.5.18.0015	22/07/15	02/12/15	133
RTOrd - 0011183-72.2015.5.18.0015	22/07/15	02/12/15	133
Legenda: Ajuiz. Data do Ajuizamento; Enc. da Instrução: Data da conclusão para proferir sentença; Prazo: Quantidade de dias decorridos do ajuizamento até o encerramento da instrução.			

CELISMAR COELHO DE FIGUEIREDO

ORDINÁRIO

Qtd	Prazo Médio
2	45,5

Nr. Processo	Ajuiz.	nc. Instruçã	Prazo
--------------	--------	--------------	-------



PRAZO MÉDIO ENTRE O AJUIZAMENTO E O ENCERRAMENTO DA INSTRUÇÃO - 15ª VARA DO TRABALHO DE GOIÂNIA

CELISMAR COÊLHO DE FIGUEIREDO

ORDINÁRIO

Qtd	Prazo Médio
2	45,5

Nr. Processo	Ajuiz.	nc. Instruçã	Prazo
RTOOrd - 0011179-47.2015.5.18.0011	05/10/15	24/11/15	50
RTOOrd - 0011681-71.2015.5.18.0015	14/10/15	24/11/15	41

Legenda:
Ajuiz. Data do Ajuizamento;
Enc. da Instrução: Data da conclusão para proferir sentença;
Prazo: Quantidade de dias decorridos do ajuizamento até o encerramento da instrução.

CEUMARA DE SOUZA FREITAS E SOARES

ORDINÁRIO

Qtd	Prazo Médio
7	60,86

Nr. Processo	Ajuiz.	nc. Instruçã	Prazo
RTOOrd - 0011018-25.2015.5.18.0015	22/06/15	03/12/15	164
RTOOrd - 0011565-65.2015.5.18.0015	23/09/15	27/11/15	65
RTOOrd - 0011698-10.2015.5.18.0015	20/10/15	27/11/15	38
RTOOrd - 0011706-84.2015.5.18.0015	21/10/15	27/11/15	37
RTOOrd - 0011708-54.2015.5.18.0015	21/10/15	27/11/15	37
RTOOrd - 0011719-83.2015.5.18.0015	22/10/15	03/12/15	42
RTOOrd - 0011753-76.2015.5.18.0009	15/10/15	27/11/15	43

Legenda:
Ajuiz. Data do Ajuizamento;
Enc. da Instrução: Data da conclusão para proferir sentença;
Prazo: Quantidade de dias decorridos do ajuizamento até o encerramento da instrução.

CLEUZA GONCALVES LOPES



PRAZO MÉDIO ENTRE O AJUIZAMENTO E O ENCERRAMENTO DA INSTRUÇÃO - 15ª VARA DO TRABALHO DE GOIÂNIA

CLEUZA GONCALVES LOPES

ORDINÁRIO

Qtd	Prazo Médio
6	30,67

Nr. Processo	Ajuiz.	nc. Instruçã	Prazo
RTOOrd - 0011325-76.2015.5.18.0015	14/08/15	16/09/15	33
RTOOrd - 0011326-61.2015.5.18.0015	14/08/15	16/09/15	33
RTOOrd - 0011329-16.2015.5.18.0015	17/08/15	16/09/15	30
RTOOrd - 0011492-93.2015.5.18.0015	11/09/15	08/10/15	27
RTOOrd - 0011493-78.2015.5.18.0015	11/09/15	08/10/15	27
RTOOrd - 0011527-53.2015.5.18.0015	16/09/15	20/10/15	34

Legenda:
Ajuiz. Data do Ajuizamento;
Enc. da Instrução: Data da conclusão para proferir sentença;
Prazo: Quantidade de dias decorridos do ajuizamento até o encerramento da instrução.

DÂNIA CARBONERA SOARES

ORDINÁRIO

Qtd	Prazo Médio
2	52,5

Nr. Processo	Ajuiz.	nc. Instruçã	Prazo
RTOOrd - 0011008-69.2015.5.18.0018	14/07/15	08/09/15	56
RTOOrd - 0011220-08.2015.5.18.0013	27/07/15	14/09/15	49

Legenda:
Ajuiz. Data do Ajuizamento;
Enc. da Instrução: Data da conclusão para proferir sentença;
Prazo: Quantidade de dias decorridos do ajuizamento até o encerramento da instrução.

DANIEL BRANQUINHO CARDOSO



**PRAZO MÉDIO ENTRE O AJUIZAMENTO E O
ENCERRAMENTO DA INSTRUÇÃO - 15ª VARA DO
TRABALHO DE GOIÂNIA**

**DANIEL BRANQUINHO CARDOSO
ORDINÁRIO**

Qtd	Prazo Médio
1	18

Nr. Processo	Ajuiz.	nc. Instruçã	Prazo
ConPag - 0010731-62.2015.5.18.0015	07/05/15	25/05/15	18

Legenda:

Ajuiz. Data do Ajuizamento;

Enc. da Instrução: Data da conclusão para proferir sentença;

Prazo: Quantidade de dias decorridos do ajuizamento até o encerramento da instrução.

EDUARDO TADEU THON

ORDINÁRIO

Qtd	Prazo Médio
13	39,92

Nr. Processo	Ajuiz.	nc. Instruçã	Prazo
RTOrd - 0011302-33.2015.5.18.0015	11/08/15	14/09/15	34
RTOrd - 0011309-25.2015.5.18.0015	12/08/15	14/09/15	33
RTOrd - 0011348-22.2015.5.18.0015	19/08/15	21/09/15	33
RTOrd - 0011349-07.2015.5.18.0015	19/08/15	21/09/15	33
RTOrd - 0011356-96.2015.5.18.0015	20/08/15	21/09/15	32
RTOrd - 0011387-55.2015.5.18.0003	16/09/15	26/10/15	40
RTOrd - 0011419-24.2015.5.18.0015	31/08/15	21/09/15	21
RTOrd - 0011454-81.2015.5.18.0015	04/09/15	18/11/15	75
RTOrd - 0011478-12.2015.5.18.0015	09/09/15	18/11/15	70
RTOrd - 0011566-50.2015.5.18.0015	23/09/15	26/10/15	33
RTOrd - 0011569-05.2015.5.18.0015	23/09/15	26/10/15	33
RTOrd - 0011712-91.2015.5.18.0015	21/10/15	30/11/15	40

Legenda:

Ajuiz. Data do Ajuizamento;

Enc. da Instrução: Data da conclusão para proferir sentença;

Prazo: Quantidade de dias decorridos do ajuizamento até o encerramento da instrução.



PRAZO MÉDIO ENTRE O AJUIZAMENTO E O ENCERRAMENTO DA INSTRUÇÃO - 15ª VARA DO TRABALHO DE GOIÂNIA

EDUARDO TADEU THON

ORDINÁRIO

Qtd	Prazo Médio
13	39,92

Nr. Processo	Ajuiz.	nc. Instruçã	Prazo
RTOOrd - 0011748-30.2015.5.18.0017	19/10/15	30/11/15	42

Legenda:

Ajuiz. Data do Ajuizamento;

Enc. da Instrução: Data da conclusão para proferir sentença;

Prazo: Quantidade de dias decorridos do ajuizamento até o encerramento da instrução.

GLENDIA MARIA COELHO RIBEIRO

ORDINÁRIO

Qtd	Prazo Médio
7	36,71

Nr. Processo	Ajuiz.	nc. Instruçã	Prazo
RTOOrd - 0011234-83.2015.5.18.0015	31/07/15	02/09/15	33
RTOOrd - 0011306-70.2015.5.18.0015	12/08/15	13/10/15	62
RTOOrd - 0011320-54.2015.5.18.0015	13/08/15	18/09/15	36
RTOOrd - 0011322-24.2015.5.18.0015	14/08/15	16/09/15	33
RTOOrd - 0011364-73.2015.5.18.0015	21/08/15	23/09/15	33
RTOOrd - 0011397-63.2015.5.18.0015	27/08/15	23/09/15	27
RTOOrd - 0011579-49.2015.5.18.0015	24/09/15	27/10/15	33

Legenda:

Ajuiz. Data do Ajuizamento;

Enc. da Instrução: Data da conclusão para proferir sentença;

Prazo: Quantidade de dias decorridos do ajuizamento até o encerramento da instrução.

ISRAEL BRASIL ADOURIAN

ORDINÁRIO

Qtd	Prazo Médio
-----	-------------



PRAZO MÉDIO ENTRE O AJUIZAMENTO E O ENCERRAMENTO DA INSTRUÇÃO - 15ª VARA DO TRABALHO DE GOIÂNIA

ISRAEL BRASIL ADOURIAN

ORDINÁRIO

13 48,31

Nr. Processo	Ajuiz.	nc. Instruçã	Prazo
RTAlç - 0011726-75.2015.5.18.0015	23/10/15	04/12/15	42
RTOrd - 0011403-15.2015.5.18.0001	14/09/15	22/10/15	38
RTOrd - 0011529-44.2015.5.18.0008	11/09/15	02/12/15	82
RTOrd - 0011545-13.2015.5.18.0003	25/09/15	25/11/15	61
RTOrd - 0011550-96.2015.5.18.0015	21/09/15	22/10/15	31
RTOrd - 0011551-81.2015.5.18.0015	21/09/15	22/10/15	31
RTOrd - 0011584-71.2015.5.18.0015	25/09/15	14/12/15	80
RTOrd - 0011604-62.2015.5.18.0015	29/09/15	04/11/15	36
RTOrd - 0011630-63.2015.5.18.0014	29/09/15	20/11/15	52
RTOrd - 0011659-13.2015.5.18.0015	08/10/15	19/11/15	42
RTOrd - 0011722-38.2015.5.18.0015	22/10/15	04/12/15	43
RTOrd - 0011724-08.2015.5.18.0015	22/10/15	04/12/15	43
RTOrd - 0011727-60.2015.5.18.0015	23/10/15	09/12/15	47

Legenda:

Ajuiz. Data do Ajuizamento;

Enc. da Instrução: Data da conclusão para proferir sentença;

Prazo: Quantidade de dias decorridos do ajuizamento até o encerramento da instrução.

KLEBER MOREIRA DA SILVA

ORDINÁRIO

Qtd	Prazo Médio
8	57,13

Nr. Processo	Ajuiz.	nc. Instruçã	Prazo
--------------	--------	--------------	-------

Legenda:

Ajuiz. Data do Ajuizamento;

Enc. da Instrução: Data da conclusão para proferir sentença;

Prazo: Quantidade de dias decorridos do ajuizamento até o encerramento da instrução.



PRAZO MÉDIO ENTRE O AJUIZAMENTO E O ENCERRAMENTO DA INSTRUÇÃO - 15ª VARA DO TRABALHO DE GOIÂNIA

KLEBER MOREIRA DA SILVA

ORDINÁRIO

Qtd	Prazo Médio
8	57,13

Nr. Processo	Ajuiz.	nc. Instruçã	Prazo
RTOOrd - 0010094-14.2015.5.18.0015	20/01/15	24/09/15	247
RTOOrd - 0011243-45.2015.5.18.0015	03/08/15	03/09/15	31
RTOOrd - 0011247-82.2015.5.18.0015	04/08/15	03/09/15	30
RTOOrd - 0011248-67.2015.5.18.0015	04/08/15	03/09/15	30
RTOOrd - 0011333-53.2015.5.18.0015	17/08/15	17/09/15	31
RTOOrd - 0011408-92.2015.5.18.0015	28/08/15	24/09/15	27
RTOOrd - 0011437-45.2015.5.18.0015	02/09/15	01/10/15	29
RTOOrd - 0011549-14.2015.5.18.0015	21/09/15	23/10/15	32

Legenda:

Ajuiz. Data do Ajuizamento;

Enc. da Instrução: Data da conclusão para proferir sentença;

Prazo: Quantidade de dias decorridos do ajuizamento até o encerramento da instrução.

LÍVIA FÁTIMA GONDIM PREGO

ORDINÁRIO

Qtd	Prazo Médio
2	55,5

Nr. Processo	Ajuiz.	nc. Instruçã	Prazo
RTOOrd - 0011508-47.2015.5.18.0015	14/09/15	23/11/15	70
RTOOrd - 0011667-87.2015.5.18.0015	13/10/15	23/11/15	41

Legenda:

Ajuiz. Data do Ajuizamento;

Enc. da Instrução: Data da conclusão para proferir sentença;

Prazo: Quantidade de dias decorridos do ajuizamento até o encerramento da instrução.

MARCELO ALVES GOMES



PRAZO MÉDIO ENTRE O AJUIZAMENTO E O ENCERRAMENTO DA INSTRUÇÃO - 15ª VARA DO TRABALHO DE GOIÂNIA

MARCELO ALVES GOMES

ORDINÁRIO

Qtd	Prazo Médio
1	534

Nr. Processo	Ajuiz.	nc. Instruçã	Prazo
RTOrd - 0011280-43.2013.5.18.0015	09/08/13	25/01/15	534

Legenda:
Ajuiz. Data do Ajuizamento;
Enc. da Instrução: Data da conclusão para proferir sentença;
Prazo: Quantidade de dias decorridos do ajuizamento até o encerramento da instrução.

MARCELO NOGUEIRA PEDRA

ORDINÁRIO

Qtd	Prazo Médio
468	172,27

Nr. Processo	Ajuiz.	nc. Instruçã	Prazo
Alvará - 0011169-88.2015.5.18.0015	20/07/15	10/08/15	21
Arrest - 0010306-35.2015.5.18.0015	24/02/15	08/06/15	104
Arrest - 0010703-85.2015.5.18.0018	07/05/15	28/07/15	82
Arrest - 0010733-41.2015.5.18.0012	28/05/15	28/07/15	61
Caulnom - 0010381-74.2015.5.18.0015	10/03/15	21/08/15	164
Caulnom - 0010722-03.2015.5.18.0015	06/05/15	26/08/15	112
ConPag - 0010065-61.2015.5.18.0015	15/01/15	17/04/15	92
ConPag - 0010521-11.2015.5.18.0015	31/03/15	11/08/15	133
ConPag - 0010675-29.2015.5.18.0015	27/04/15	29/07/15	93
ConPag - 0010757-60.2015.5.18.0015	12/05/15	18/06/15	37
ConPag - 0010758-45.2015.5.18.0015	12/05/15	18/06/15	37

Legenda:
Ajuiz. Data do Ajuizamento;
Enc. da Instrução: Data da conclusão para proferir sentença;
Prazo: Quantidade de dias decorridos do ajuizamento até o encerramento da instrução.



**PRAZO MÉDIO ENTRE O AJUIZAMENTO E O
ENCERRAMENTO DA INSTRUÇÃO - 15ª VARA DO
TRABALHO DE GOIÂNIA**

MARCELO NOGUEIRA PEDRA

ORDINÁRIO

Qtd	Prazo Médio
468	172,27

Nr. Processo	Ajuiz.	nc. Instruçã	Prazo
ConPag - 0010812-11.2015.5.18.0015	20/05/15	26/05/15	6
ConPag - 0010850-17.2015.5.18.0017	28/05/15	30/06/15	33
ConPag - 0010946-38.2015.5.18.0015	10/06/15	08/10/15	120
ConPag - 0010984-50.2015.5.18.0015	17/06/15	01/09/15	76
ConPag - 0011002-77.2015.5.18.0013	23/06/15	12/08/15	50
ConPag - 0011123-02.2015.5.18.0015	10/07/15	08/09/15	60
ConPag - 0011143-90.2015.5.18.0015	15/07/15	19/10/15	96
ConPag - 0011351-74.2015.5.18.0015	20/08/15	08/09/15	19
ConPag - 0011499-56.2013.5.18.0015	25/09/13	24/07/15	667
ConPag - 0011696-40.2015.5.18.0015	19/10/15	16/12/15	58
ConPag - 0011868-16.2014.5.18.0015	19/11/14	18/03/15	119
ET - 0010806-04.2015.5.18.0015	19/05/15	11/06/15	23
ET - 0010895-27.2015.5.18.0015	01/06/15	06/08/15	66
MS - 0011763-05.2015.5.18.0015	03/11/15	04/11/15	1
MS - 0011824-60.2015.5.18.0015	13/11/15	16/11/15	3
Pet - 0010385-14.2015.5.18.0015	10/03/15	11/03/15	1
Pet - 0010787-95.2015.5.18.0015	15/05/15	19/05/15	4
Pet - 0010843-31.2015.5.18.0015	25/05/15	27/05/15	2
Pet - 0010935-09.2015.5.18.0015	09/06/15	04/08/15	56
Pet - 0010938-61.2015.5.18.0015	09/06/15	27/08/15	79
Pet - 0010964-59.2015.5.18.0015	15/06/15	24/08/15	70
Pet - 0011433-08.2015.5.18.0015	01/09/15	02/09/15	1
Pet - 0011684-26.2015.5.18.0015	15/10/15	16/10/15	1
Pet - 0011745-18.2014.5.18.0015	29/10/14	13/02/15	107
Pet - 0011842-81.2015.5.18.0015	18/11/15	18/11/15	0

Legenda:

Ajuiz. Data do Ajuizamento;

Enc. da Instrução: Data da conclusão para proferir sentença;

Prazo: Quantidade de dias decorridos do ajuizamento até o encerramento da instrução.



**PRAZO MÉDIO ENTRE O AJUIZAMENTO E O
ENCERRAMENTO DA INSTRUÇÃO - 15ª VARA DO
TRABALHO DE GOIÂNIA**

MARCELO NOGUEIRA PEDRA

ORDINÁRIO

Qtd	Prazo Médio
468	172,27

Nr. Processo	Ajuiz.	nc. Instruçã	Prazo
Pet - 0011935-08.2014.5.18.0006	13/11/14	10/02/15	89
RTAlç - 0010118-42.2015.5.18.0015	23/01/15	09/02/15	17
RTAlç - 0010213-72.2015.5.18.0015	05/02/15	19/05/15	103
RTAlç - 0010225-86.2015.5.18.0015	06/02/15	20/05/15	103
RTAlç - 0010611-19.2015.5.18.0015	15/04/15	16/07/15	92
RTAlç - 0010620-78.2015.5.18.0015	17/04/15	16/07/15	90
RTAlç - 0011217-47.2015.5.18.0015	29/07/15	04/11/15	98
RTAlç - 0011600-59.2014.5.18.0015	02/10/14	06/02/15	127
RTAlç - 0011730-15.2015.5.18.0015	24/10/15	10/11/15	17
RTAlç - 0011734-86.2014.5.18.0015	27/10/14	12/01/15	77
RTAlç - 0011922-79.2014.5.18.0015	27/11/14	12/01/15	46
RTOrd - 0010004-06.2015.5.18.0015	06/01/15	23/03/15	76
RTOrd - 0010005-59.2013.5.18.0015	25/01/13	04/09/15	952
RTOrd - 0010015-35.2015.5.18.0015	07/01/15	25/02/15	49
RTOrd - 0010019-72.2015.5.18.0015	08/01/15	04/02/15	27
RTOrd - 0010021-42.2015.5.18.0015	08/01/15	27/07/15	200
RTOrd - 0010023-12.2015.5.18.0015	08/01/15	26/11/15	322
RTOrd - 0010028-34.2015.5.18.0015	09/01/15	10/11/15	305
RTOrd - 0010036-11.2015.5.18.0015	12/01/15	29/07/15	198
RTOrd - 0010052-62.2015.5.18.0015	14/01/15	04/09/15	233
RTOrd - 0010056-36.2014.5.18.0015	15/01/14	16/11/15	670
RTOrd - 0010078-60.2015.5.18.0015	19/01/15	19/10/15	273
RTOrd - 0010095-87.2015.5.18.0018	05/02/15	25/05/15	109
RTOrd - 0010095-87.2015.5.18.0018	05/02/15	29/07/15	174
RTOrd - 0010099-36.2015.5.18.0015	21/01/15	24/11/15	307

Legenda:

Ajuiz. Data do Ajuizamento;

Enc. da Instrução: Data da conclusão para proferir sentença;

Prazo: Quantidade de dias decorridos do ajuizamento até o encerramento da instrução.



**PRAZO MÉDIO ENTRE O AJUIZAMENTO E O
ENCERRAMENTO DA INSTRUÇÃO - 15ª VARA DO
TRABALHO DE GOIÂNIA**

MARCELO NOGUEIRA PEDRA

ORDINÁRIO

Qtd	Prazo Médio
468	172,27

Nr. Processo	Ajuiz.	nc. Instruçã	Prazo
RTOOrd - 0010103-73.2015.5.18.0015	21/01/15	07/08/15	198
RTOOrd - 0010132-26.2015.5.18.0015	27/01/15	31/07/15	185
RTOOrd - 0010134-93.2015.5.18.0015	27/01/15	24/11/15	301
RTOOrd - 0010145-62.2014.5.18.0014	14/03/14	23/02/15	346
RTOOrd - 0010145-62.2014.5.18.0014	14/03/14	23/02/15	346
RTOOrd - 0010153-02.2015.5.18.0015	28/01/15	02/09/15	217
RTOOrd - 0010178-12.2015.5.18.0016	05/02/15	25/05/15	109
RTOOrd - 0010179-34.2014.5.18.0015	31/01/14	27/01/15	361
RTOOrd - 0010186-26.2014.5.18.0015	03/02/14	02/02/15	364
RTOOrd - 0010193-81.2015.5.18.0015	03/02/15	28/05/15	114
RTOOrd - 0010202-40.2015.5.18.0016	10/02/15	25/05/15	104
RTOOrd - 0010205-95.2015.5.18.0015	04/02/15	24/06/15	140
RTOOrd - 0010210-20.2015.5.18.0015	04/02/15	19/05/15	104
RTOOrd - 0010211-05.2015.5.18.0015	04/02/15	25/02/15	21
RTOOrd - 0010222-28.2015.5.18.0017	13/02/15	27/05/15	103
RTOOrd - 0010226-08.2014.5.18.0015	07/02/14	24/03/15	410
RTOOrd - 0010240-55.2015.5.18.0015	10/02/15	21/05/15	100
RTOOrd - 0010250-02.2015.5.18.0015	12/02/15	21/07/15	159
RTOOrd - 0010250-36.2014.5.18.0015	12/02/14	08/06/15	481
RTOOrd - 0010257-28.2014.5.18.0015	12/02/14	04/02/15	357
RTOOrd - 0010261-31.2015.5.18.0015	13/02/15	26/11/15	286
RTOOrd - 0010262-13.2015.5.18.0016	23/02/15	18/11/15	268
RTOOrd - 0010267-38.2015.5.18.0015	17/02/15	06/11/15	262
RTOOrd - 0010268-23.2015.5.18.0015	17/02/15	22/06/15	125
RTOOrd - 0010275-15.2015.5.18.0015	19/02/15	25/05/15	95

Legenda:

Ajuiz. Data do Ajuizamento;

Enc. da Instrução: Data da conclusão para proferir sentença;

Prazo: Quantidade de dias decorridos do ajuizamento até o encerramento da instrução.



PRAZO MÉDIO ENTRE O AJUIZAMENTO E O ENCERRAMENTO DA INSTRUÇÃO - 15ª VARA DO TRABALHO DE GOIÂNIA

MARCELO NOGUEIRA PEDRA

ORDINÁRIO

Qtd	Prazo Médio
468	172,27

Nr. Processo	Ajuiz.	nc. Instruçã	Prazo
RTOrd - 0010278-40.2014.5.18.0003	28/02/14	05/02/15	342
RTOrd - 0010290-81.2015.5.18.0015	21/02/15	22/06/15	121
RTOrd - 0010297-73.2015.5.18.0015	23/02/15	28/04/15	64
RTOrd - 0010298-58.2015.5.18.0015	23/02/15	31/07/15	158
RTOrd - 0010300-28.2015.5.18.0015	24/02/15	22/05/15	87
RTOrd - 0010304-65.2015.5.18.0015	24/02/15	16/06/15	112
RTOrd - 0010307-20.2015.5.18.0015	24/02/15	28/05/15	93
RTOrd - 0010309-87.2015.5.18.0015	24/02/15	04/09/15	192
RTOrd - 0010310-72.2015.5.18.0015	24/02/15	29/05/15	94
RTOrd - 0010312-42.2015.5.18.0015	25/02/15	19/08/15	175
RTOrd - 0010325-02.2014.5.18.0007	27/02/14	02/06/15	460
RTOrd - 0010325-41.2015.5.18.0015	26/02/15	17/11/15	264
RTOrd - 0010338-40.2015.5.18.0015	02/03/15	02/06/15	92
RTOrd - 0010351-39.2015.5.18.0015	04/03/15	08/06/15	96
RTOrd - 0010352-24.2015.5.18.0015	04/03/15	06/11/15	247
RTOrd - 0010360-98.2015.5.18.0015	05/03/15	09/06/15	96
RTOrd - 0010369-94.2014.5.18.0015	05/03/14	10/07/15	492
RTOrd - 0010372-15.2015.5.18.0015	08/03/15	24/11/15	261
RTOrd - 0010374-82.2015.5.18.0015	09/03/15	10/06/15	93
RTOrd - 0010380-26.2014.5.18.0015	06/03/14	28/05/15	448
RTOrd - 0010383-44.2015.5.18.0015	10/03/15	25/11/15	260
RTOrd - 0010388-66.2015.5.18.0015	11/03/15	12/06/15	93
RTOrd - 0010390-36.2015.5.18.0015	11/03/15	12/06/15	93
RTOrd - 0010392-06.2015.5.18.0015	11/03/15	03/08/15	145
RTOrd - 0010395-73.2015.5.18.0010	31/03/15	13/07/15	104

Legenda:

Ajuiz. Data do Ajuizamento;

Enc. da Instrução: Data da conclusão para proferir sentença;

Prazo: Quantidade de dias decorridos do ajuizamento até o encerramento da instrução.



**PRAZO MÉDIO ENTRE O AJUIZAMENTO E O
ENCERRAMENTO DA INSTRUÇÃO - 15ª VARA DO
TRABALHO DE GOIÂNIA**

MARCELO NOGUEIRA PEDRA

ORDINÁRIO

Qtd	Prazo Médio
468	172,27

Nr. Processo	Ajuiz.	nc. Instruçã	Prazo
RTOOrd - 0010405-47.2015.5.18.0001	23/03/15	02/07/15	101
RTOOrd - 0010406-24.2014.5.18.0015	12/03/14	29/05/15	443
RTOOrd - 0010408-57.2015.5.18.0015	13/03/15	15/06/15	94
RTOOrd - 0010410-27.2015.5.18.0015	13/03/15	26/06/15	105
RTOOrd - 0010427-63.2015.5.18.0015	17/03/15	14/07/15	119
RTOOrd - 0010434-55.2015.5.18.0015	18/03/15	26/03/15	8
RTOOrd - 0010440-62.2015.5.18.0015	19/03/15	19/10/15	214
RTOOrd - 0010444-02.2015.5.18.0015	19/03/15	06/07/15	109
RTOOrd - 0010454-61.2015.5.18.0010	08/04/15	22/07/15	105
RTOOrd - 0010457-44.2014.5.18.0012	14/03/14	15/06/15	458
RTOOrd - 0010459-68.2015.5.18.0015	20/03/15	10/11/15	235
RTOOrd - 0010466-60.2015.5.18.0015	23/03/15	25/08/15	155
RTOOrd - 0010467-45.2015.5.18.0015	24/03/15	28/08/15	157
RTOOrd - 0010470-97.2015.5.18.0015	24/03/15	05/08/15	134
RTOOrd - 0010472-67.2015.5.18.0015	24/03/15	10/06/15	78
RTOOrd - 0010474-37.2015.5.18.0015	25/03/15	15/10/15	204
RTOOrd - 0010483-96.2015.5.18.0015	25/03/15	17/06/15	84
RTOOrd - 0010484-14.2015.5.18.0005	25/03/15	01/07/15	98
RTOOrd - 0010494-28.2015.5.18.0015	26/03/15	21/08/15	148
RTOOrd - 0010500-35.2015.5.18.0015	27/03/15	11/05/15	45
RTOOrd - 0010502-38.2015.5.18.0004	09/04/15	29/05/15	50
RTOOrd - 0010504-72.2015.5.18.0015	27/03/15	15/10/15	202
RTOOrd - 0010507-30.2015.5.18.0014	30/03/15	08/07/15	100
RTOOrd - 0010508-12.2015.5.18.0015	29/03/15	29/10/15	214
RTOOrd - 0010510-79.2015.5.18.0015	30/03/15	10/07/15	102

Legenda:

Ajuiz. Data do Ajuizamento;

Enc. da Instrução: Data da conclusão para proferir sentença;

Prazo: Quantidade de dias decorridos do ajuizamento até o encerramento da instrução.



**PRAZO MÉDIO ENTRE O AJUIZAMENTO E O
ENCERRAMENTO DA INSTRUÇÃO - 15ª VARA DO
TRABALHO DE GOIÂNIA**

MARCELO NOGUEIRA PEDRA

ORDINÁRIO

Qtd	Prazo Médio
468	172,27

Nr. Processo	Ajuiz.	nc. Instruçã	Prazo
RTOOrd - 0010514-13.2015.5.18.0017	06/04/15	17/07/15	102
RTOOrd - 0010514-19.2015.5.18.0015	30/03/15	31/07/15	123
RTOOrd - 0010516-86.2015.5.18.0015	31/03/15	19/06/15	80
RTOOrd - 0010522-93.2015.5.18.0015	31/03/15	29/06/15	90
RTOOrd - 0010525-48.2015.5.18.0015	01/04/15	23/06/15	83
RTOOrd - 0010527-86.2013.5.18.0015	04/04/13	09/02/15	676
RTOOrd - 0010529-85.2015.5.18.0015	01/04/15	12/11/15	225
RTOOrd - 0010537-62.2015.5.18.0015	02/04/15	03/06/15	62
RTOOrd - 0010539-32.2015.5.18.0015	05/04/15	17/07/15	103
RTOOrd - 0010545-73.2014.5.18.0015	02/04/14	18/12/15	625
RTOOrd - 0010547-09.2015.5.18.0015	07/04/15	29/06/15	83
RTOOrd - 0010549-76.2015.5.18.0015	07/04/15	09/06/15	63
RTOOrd - 0010553-16.2015.5.18.0015	07/04/15	30/06/15	84
RTOOrd - 0010556-68.2015.5.18.0015	07/04/15	08/07/15	92
RTOOrd - 0010557-53.2015.5.18.0015	08/04/15	01/07/15	84
RTOOrd - 0010563-60.2015.5.18.0015	09/04/15	12/06/15	64
RTOOrd - 0010567-97.2015.5.18.0015	09/04/15	15/07/15	97
RTOOrd - 0010569-67.2015.5.18.0015	09/04/15	12/05/15	33
RTOOrd - 0010570-52.2015.5.18.0015	09/04/15	01/06/15	53
RTOOrd - 0010572-22.2015.5.18.0015	10/04/15	06/07/15	87
RTOOrd - 0010575-74.2015.5.18.0015	10/04/15	07/07/15	88
RTOOrd - 0010578-29.2015.5.18.0015	10/04/15	07/07/15	88
RTOOrd - 0010583-51.2015.5.18.0015	10/04/15	08/07/15	89
RTOOrd - 0010587-88.2015.5.18.0015	13/04/15	20/10/15	190
RTOOrd - 0010594-80.2015.5.18.0015	13/04/15	10/07/15	88

Legenda:

Ajuiz. Data do Ajuizamento;

Enc. da Instrução: Data da conclusão para proferir sentença;

Prazo: Quantidade de dias decorridos do ajuizamento até o encerramento da instrução.



**PRAZO MÉDIO ENTRE O AJUIZAMENTO E O
ENCERRAMENTO DA INSTRUÇÃO - 15ª VARA DO
TRABALHO DE GOIÂNIA**

MARCELO NOGUEIRA PEDRA

ORDINÁRIO

Qtd	Prazo Médio
468	172,27

Nr. Processo	Ajuiz.	nc. Instruçã	Prazo
RTOOrd - 0010602-57.2015.5.18.0015	14/04/15	14/07/15	91
RTOOrd - 0010606-94.2015.5.18.0015	14/04/15	24/11/15	224
RTOOrd - 0010616-41.2015.5.18.0015	16/04/15	30/07/15	105
RTOOrd - 0010617-26.2015.5.18.0015	16/04/15	03/07/15	78
RTOOrd - 0010618-11.2015.5.18.0015	16/04/15	24/11/15	222
RTOOrd - 0010618-11.2015.5.18.0015	16/04/15	24/11/15	222
RTOOrd - 0010619-93.2015.5.18.0015	16/04/15	16/07/15	91
RTOOrd - 0010627-70.2015.5.18.0015	17/04/15	24/07/15	98
RTOOrd - 0010628-55.2015.5.18.0015	17/04/15	07/08/15	112
RTOOrd - 0010629-40.2015.5.18.0015	20/04/15	20/07/15	91
RTOOrd - 0010631-10.2015.5.18.0015	20/04/15	03/08/15	105
RTOOrd - 0010632-92.2015.5.18.0015	21/04/15	24/11/15	217
RTOOrd - 0010634-80.2015.5.18.0009	19/05/15	20/08/15	93
RTOOrd - 0010639-55.2013.5.18.0015	24/04/13	06/02/15	653
RTOOrd - 0010643-24.2015.5.18.0015	23/04/15	29/10/15	189
RTOOrd - 0010645-27.2015.5.18.0004	15/04/15	18/11/15	217
RTOOrd - 0010650-16.2015.5.18.0015	24/04/15	23/07/15	90
RTOOrd - 0010651-98.2015.5.18.0015	24/04/15	18/05/15	24
RTOOrd - 0010651-98.2015.5.18.0015	24/04/15	03/08/15	101
RTOOrd - 0010654-53.2015.5.18.0015	24/04/15	24/07/15	91
RTOOrd - 0010655-38.2015.5.18.0015	25/05/15	27/05/15	2
RTOOrd - 0010661-63.2015.5.18.0009	08/05/15	10/08/15	94
RTOOrd - 0010664-97.2015.5.18.0015	24/04/15	27/07/15	94
RTOOrd - 0010665-19.2014.5.18.0015	25/04/14	18/05/15	388
RTOOrd - 0010665-19.2014.5.18.0015	25/04/14	19/05/15	389

Legenda:

Ajuiz. Data do Ajuizamento;

Enc. da Instrução: Data da conclusão para proferir sentença;

Prazo: Quantidade de dias decorridos do ajuizamento até o encerramento da instrução.



**PRAZO MÉDIO ENTRE O AJUIZAMENTO E O
ENCERRAMENTO DA INSTRUÇÃO - 15ª VARA DO
TRABALHO DE GOIÂNIA**

MARCELO NOGUEIRA PEDRA

ORDINÁRIO

Qtd	Prazo Médio
468	172,27

Nr. Processo	Ajuiz.	nc. Instruçã	Prazo
RTOrd - 0010665-19.2014.5.18.0015	25/04/14	06/11/15	560
RTOrd - 0010665-82.2015.5.18.0015	26/04/15	01/06/15	36
RTOrd - 0010673-59.2015.5.18.0015	27/04/15	29/07/15	93
RTOrd - 0010676-14.2015.5.18.0015	27/04/15	22/05/15	25
RTOrd - 0010678-81.2015.5.18.0015	28/04/15	30/07/15	93
RTOrd - 0010679-66.2015.5.18.0015	28/04/15	30/07/15	93
RTOrd - 0010680-51.2015.5.18.0015	28/04/15	30/07/15	93
RTOrd - 0010683-33.2015.5.18.0006	29/04/15	12/08/15	105
RTOrd - 0010684-78.2015.5.18.0083	30/07/15	04/09/15	36
RTOrd - 0010686-58.2015.5.18.0015	29/04/15	24/07/15	86
RTOrd - 0010686-92.2014.5.18.0015	30/04/14	11/02/15	287
RTOrd - 0010687-79.2015.5.18.0003	08/05/15	04/09/15	119
RTOrd - 0010688-28.2015.5.18.0015	30/04/15	16/11/15	200
RTOrd - 0010689-43.2015.5.18.0005	06/05/15	12/08/15	98
RTOrd - 0010695-20.2015.5.18.0015	30/04/15	03/08/15	95
RTOrd - 0010706-49.2015.5.18.0015	04/05/15	05/08/15	93
RTOrd - 0010707-34.2015.5.18.0015	05/05/15	07/08/15	94
RTOrd - 0010714-26.2015.5.18.0015	05/05/15	05/08/15	92
RTOrd - 0010719-48.2015.5.18.0015	06/05/15	21/07/15	76
RTOrd - 0010728-10.2015.5.18.0015	07/05/15	03/07/15	57
RTOrd - 0010729-92.2015.5.18.0015	07/05/15	24/08/15	109
RTOrd - 0010732-47.2015.5.18.0015	08/05/15	11/11/15	187
RTOrd - 0010733-32.2015.5.18.0015	08/05/15	02/07/15	55
RTOrd - 0010735-02.2015.5.18.0015	08/05/15	06/08/15	90
RTOrd - 0010738-88.2014.5.18.0015	09/05/14	17/08/15	465

Legenda:

Ajuiz. Data do Ajuizamento;

Enc. da Instrução: Data da conclusão para proferir sentença;

Prazo: Quantidade de dias decorridos do ajuizamento até o encerramento da instrução.



**PRAZO MÉDIO ENTRE O AJUIZAMENTO E O
ENCERRAMENTO DA INSTRUÇÃO - 15ª VARA DO
TRABALHO DE GOIÂNIA**

MARCELO NOGUEIRA PEDRA

ORDINÁRIO

Qtd	Prazo Médio
468	172,27

Nr. Processo	Ajuiz.	nc. Instruçã	Prazo
RTOOrd - 0010742-28.2014.5.18.0015	12/05/14	04/11/15	541
RTOOrd - 0010744-61.2015.5.18.0015	11/05/15	25/08/15	106
RTOOrd - 0010748-16.2015.5.18.0010	04/11/15	10/12/15	36
RTOOrd - 0010762-82.2015.5.18.0015	13/05/15	24/06/15	42
RTOOrd - 0010767-07.2015.5.18.0015	13/05/15	11/08/15	90
RTOOrd - 0010772-44.2015.5.18.0010	20/05/15	20/08/15	92
RTOOrd - 0010776-66.2015.5.18.0015	14/05/15	12/11/15	182
RTOOrd - 0010779-21.2015.5.18.0015	15/05/15	02/07/15	48
RTOOrd - 0010780-06.2015.5.18.0015	15/05/15	25/05/15	10
RTOOrd - 0010790-23.2014.5.18.0003	15/05/14	17/06/15	398
RTOOrd - 0010801-16.2014.5.18.0015	21/05/14	26/02/15	281
RTOOrd - 0010807-86.2015.5.18.0015	20/05/15	26/05/15	6
RTOOrd - 0010808-71.2015.5.18.0015	20/05/15	27/07/15	68
RTOOrd - 0010810-41.2015.5.18.0015	20/05/15	11/06/15	22
RTOOrd - 0010810-50.2015.5.18.0012	19/05/15	26/06/15	38
RTOOrd - 0010823-74.2014.5.18.0015	23/05/14	23/02/15	276
RTOOrd - 0010825-44.2014.5.18.0015	24/05/14	06/03/15	286
RTOOrd - 0010825-44.2014.5.18.0015	24/05/14	26/05/15	367
RTOOrd - 0010827-77.2015.5.18.0015	22/05/15	28/05/15	6
RTOOrd - 0010828-62.2015.5.18.0015	22/05/15	18/08/15	88
RTOOrd - 0010829-47.2015.5.18.0015	22/05/15	18/08/15	88
RTOOrd - 0010831-17.2015.5.18.0015	22/05/15	26/10/15	157
RTOOrd - 0010832-02.2015.5.18.0015	22/05/15	09/11/15	171
RTOOrd - 0010839-91.2015.5.18.0015	25/05/15	28/05/15	3
RTOOrd - 0010848-53.2015.5.18.0015	26/05/15	17/11/15	175

Legenda:

Ajuiz. Data do Ajuizamento;

Enc. da Instrução: Data da conclusão para proferir sentença;

Prazo: Quantidade de dias decorridos do ajuizamento até o encerramento da instrução.



**PRAZO MÉDIO ENTRE O AJUIZAMENTO E O
ENCERRAMENTO DA INSTRUÇÃO - 15ª VARA DO
TRABALHO DE GOIÂNIA**

MARCELO NOGUEIRA PEDRA

ORDINÁRIO

Qtd	Prazo Médio
468	172,27

Nr. Processo	Ajuiz.	nc. Instruçã	Prazo
RTOOrd - 0010850-57.2014.5.18.0015	28/05/14	09/02/15	257
RTOOrd - 0010854-60.2015.5.18.0015	26/05/15	19/08/15	85
RTOOrd - 0010858-97.2015.5.18.0015	27/05/15	17/08/15	82
RTOOrd - 0010860-04.2014.5.18.0015	29/05/14	06/02/15	253
RTOOrd - 0010860-04.2014.5.18.0015	29/05/14	06/02/15	253
RTOOrd - 0010861-52.2015.5.18.0015	27/05/15	24/08/15	89
RTOOrd - 0010864-07.2015.5.18.0015	27/05/15	29/05/15	2
RTOOrd - 0010880-58.2015.5.18.0015	29/05/15	10/06/15	12
RTOOrd - 0010882-28.2015.5.18.0015	30/05/15	20/08/15	82
RTOOrd - 0010883-13.2015.5.18.0015	30/05/15	20/08/15	82
RTOOrd - 0010886-65.2015.5.18.0015	31/05/15	21/08/15	82
RTOOrd - 0010888-35.2015.5.18.0015	01/06/15	21/08/15	81
RTOOrd - 0010889-20.2015.5.18.0015	01/06/15	04/12/15	186
RTOOrd - 0010892-72.2015.5.18.0015	01/06/15	21/08/15	81
RTOOrd - 0010893-57.2015.5.18.0015	01/06/15	25/08/15	85
RTOOrd - 0010896-12.2015.5.18.0015	02/06/15	19/08/15	78
RTOOrd - 0010898-50.2013.5.18.0015	07/06/13	22/05/15	714
RTOOrd - 0010900-49.2015.5.18.0015	02/06/15	04/08/15	63
RTOOrd - 0010901-34.2015.5.18.0015	02/06/15	24/08/15	83
RTOOrd - 0010904-23.2014.5.18.0015	05/06/14	20/02/15	260
RTOOrd - 0010904-23.2014.5.18.0015	05/06/14	26/02/15	266
RTOOrd - 0010910-93.2015.5.18.0015	03/06/15	11/08/15	69
RTOOrd - 0010916-03.2015.5.18.0015	08/06/15	16/06/15	8
RTOOrd - 0010930-84.2015.5.18.0015	09/06/15	15/06/15	6
RTOOrd - 0010937-76.2015.5.18.0015	09/06/15	26/08/15	78

Legenda:

Ajuiz. Data do Ajuizamento;

Enc. da Instrução: Data da conclusão para proferir sentença;

Prazo: Quantidade de dias decorridos do ajuizamento até o encerramento da instrução.



**PRAZO MÉDIO ENTRE O AJUIZAMENTO E O
ENCERRAMENTO DA INSTRUÇÃO - 15ª VARA DO
TRABALHO DE GOIÂNIA**

MARCELO NOGUEIRA PEDRA

ORDINÁRIO

Qtd	Prazo Médio
468	172,27

Nr. Processo	Ajuiz.	nc. Instruçã	Prazo
RTOOrd - 0010940-31.2015.5.18.0015	09/06/15	27/08/15	79
RTOOrd - 0010943-83.2015.5.18.0015	10/06/15	16/06/15	6
RTOOrd - 0010949-90.2015.5.18.0015	11/06/15	17/06/15	6
RTOOrd - 0010955-34.2014.5.18.0015	16/06/14	14/01/15	212
RTOOrd - 0010955-34.2014.5.18.0015	16/06/14	14/01/15	212
RTOOrd - 0010955-97.2015.5.18.0015	12/06/15	27/08/15	76
RTOOrd - 0010957-67.2015.5.18.0015	12/06/15	10/12/15	181
RTOOrd - 0010963-74.2015.5.18.0015	15/06/15	08/10/15	115
RTOOrd - 0010964-93.2014.5.18.0015	17/06/14	18/08/15	427
RTOOrd - 0010967-48.2014.5.18.0015	18/06/14	21/01/15	217
RTOOrd - 0010967-48.2014.5.18.0015	18/06/14	27/08/15	435
RTOOrd - 0010967-48.2014.5.18.0015	18/06/14	29/10/15	498
RTOOrd - 0010975-25.2014.5.18.0015	19/06/14	13/02/15	239
RTOOrd - 0010983-65.2015.5.18.0015	16/06/15	01/09/15	77
RTOOrd - 0010984-84.2014.5.18.0015	23/06/14	09/06/15	351
RTOOrd - 0010987-05.2015.5.18.0015	17/06/15	11/08/15	55
RTOOrd - 0010992-27.2015.5.18.0015	17/06/15	09/09/15	84
RTOOrd - 0010994-94.2015.5.18.0015	17/06/15	13/11/15	149
RTOOrd - 0010998-34.2015.5.18.0015	18/06/15	03/09/15	77
RTOOrd - 0011001-86.2015.5.18.0015	18/06/15	18/08/15	61
RTOOrd - 0011002-71.2015.5.18.0015	18/06/15	10/12/15	175
RTOOrd - 0011010-48.2015.5.18.0015	19/06/15	04/09/15	77
RTOOrd - 0011019-10.2015.5.18.0015	22/06/15	10/09/15	80
RTOOrd - 0011032-09.2015.5.18.0015	24/06/15	19/08/15	56
RTOOrd - 0011033-28.2014.5.18.0015	02/07/14	05/02/15	218

Legenda:

Ajuiz. Data do Ajuizamento;

Enc. da Instrução: Data da conclusão para proferir sentença;

Prazo: Quantidade de dias decorridos do ajuizamento até o encerramento da instrução.



**PRAZO MÉDIO ENTRE O AJUIZAMENTO E O
ENCERRAMENTO DA INSTRUÇÃO - 15ª VARA DO
TRABALHO DE GOIÂNIA**

MARCELO NOGUEIRA PEDRA

ORDINÁRIO

Qtd	Prazo Médio
468	172,27

Nr. Processo	Ajuiz.	nc. Instruçã	Prazo
RTOOrd - 0011034-76.2015.5.18.0015	25/06/15	10/08/15	46
RTOOrd - 0011035-25.2014.5.18.0006	27/06/14	05/03/15	251
RTOOrd - 0011041-68.2015.5.18.0015	25/06/15	29/07/15	34
RTOOrd - 0011042-53.2015.5.18.0015	26/06/15	31/07/15	35
RTOOrd - 0011045-08.2015.5.18.0015	26/06/15	29/06/15	3
RTOOrd - 0011052-03.2015.5.18.0014	30/06/15	31/07/15	31
RTOOrd - 0011052-34.2014.5.18.0015	07/07/14	15/06/15	343
RTOOrd - 0011054-04.2014.5.18.0015	07/07/14	13/02/15	221
RTOOrd - 0011066-18.2014.5.18.0015	09/07/14	26/06/15	352
RTOOrd - 0011066-18.2014.5.18.0015	09/07/14	27/08/15	414
RTOOrd - 0011076-28.2015.5.18.0015	02/07/15	10/12/15	161
RTOOrd - 0011099-08.2014.5.18.0015	15/07/14	26/06/15	346
RTOOrd - 0011116-10.2015.5.18.0015	09/07/15	17/08/15	39
RTOOrd - 0011122-17.2015.5.18.0015	09/07/15	17/11/15	131
RTOOrd - 0011123-36.2014.5.18.0015	18/07/14	27/05/15	313
RTOOrd - 0011127-39.2015.5.18.0015	11/07/15	08/10/15	89
RTOOrd - 0011134-31.2015.5.18.0015	13/07/15	14/10/15	93
RTOOrd - 0011140-72.2014.5.18.0015	22/07/14	16/04/15	268
RTOOrd - 0011141-23.2015.5.18.0015	14/07/15	16/10/15	94
RTOOrd - 0011148-15.2015.5.18.0015	15/07/15	20/10/15	97
RTOOrd - 0011149-97.2015.5.18.0015	16/07/15	20/10/15	96
RTOOrd - 0011150-82.2015.5.18.0015	16/07/15	20/10/15	96
RTOOrd - 0011151-67.2015.5.18.0015	16/07/15	28/10/15	104
RTOOrd - 0011154-22.2015.5.18.0015	17/07/15	21/10/15	96
RTOOrd - 0011161-14.2015.5.18.0015	17/07/15	23/10/15	98

Legenda:

Ajuiz. Data do Ajuizamento;

Enc. da Instrução: Data da conclusão para proferir sentença;

Prazo: Quantidade de dias decorridos do ajuizamento até o encerramento da instrução.



PRAZO MÉDIO ENTRE O AJUIZAMENTO E O ENCERRAMENTO DA INSTRUÇÃO - 15ª VARA DO TRABALHO DE GOIÂNIA

MARCELO NOGUEIRA PEDRA

ORDINÁRIO

Qtd	Prazo Médio
468	172,27

Nr. Processo	Ajuiz.	nc. Instruçã	Prazo
RTOOrd - 0011163-18.2014.5.18.0015	23/07/14	09/06/15	321
RTOOrd - 0011168-40.2014.5.18.0015	24/07/14	11/08/15	383
RTOOrd - 0011175-95.2015.5.18.0015	21/07/15	04/11/15	106
RTOOrd - 0011176-80.2015.5.18.0015	21/07/15	28/10/15	99
RTOOrd - 0011186-27.2015.5.18.0015	23/07/15	12/08/15	20
RTOOrd - 0011187-12.2015.5.18.0015	23/07/15	29/10/15	98
RTOOrd - 0011187-12.2015.5.18.0015	23/07/15	29/10/15	98
RTOOrd - 0011188-94.2015.5.18.0015	23/07/15	03/11/15	103
RTOOrd - 0011189-79.2015.5.18.0015	24/07/15	03/11/15	102
RTOOrd - 0011196-71.2015.5.18.0015	26/07/15	03/09/15	39
RTOOrd - 0011218-32.2015.5.18.0015	29/07/15	28/10/15	91
RTOOrd - 0011219-17.2015.5.18.0015	29/07/15	24/11/15	118
RTOOrd - 0011222-69.2015.5.18.0015	30/07/15	02/09/15	34
RTOOrd - 0011223-54.2015.5.18.0015	30/07/15	23/10/15	85
RTOOrd - 0011225-24.2015.5.18.0015	30/07/15	17/12/15	140
RTOOrd - 0011227-91.2015.5.18.0015	30/07/15	09/11/15	102
RTOOrd - 0011239-08.2015.5.18.0015	03/08/15	20/11/15	109
RTOOrd - 0011240-90.2015.5.18.0015	03/08/15	19/11/15	108
RTOOrd - 0011244-30.2015.5.18.0015	03/08/15	10/08/15	7
RTOOrd - 0011265-06.2015.5.18.0015	05/08/15	06/08/15	1
RTOOrd - 0011282-42.2015.5.18.0015	07/08/15	12/08/15	5
RTOOrd - 0011283-27.2015.5.18.0015	07/08/15	03/09/15	27
RTOOrd - 0011297-45.2014.5.18.0015	14/08/14	04/02/15	174
RTOOrd - 0011309-50.2014.5.18.0018	04/08/14	04/03/15	212
RTOOrd - 0011316-85.2013.5.18.0015	16/08/13	18/05/15	640

Legenda:

Ajuiz. Data do Ajuizamento;

Enc. da Instrução: Data da conclusão para proferir sentença;

Prazo: Quantidade de dias decorridos do ajuizamento até o encerramento da instrução.



**PRAZO MÉDIO ENTRE O AJUIZAMENTO E O
ENCERRAMENTO DA INSTRUÇÃO - 15ª VARA DO
TRABALHO DE GOIÂNIA**

MARCELO NOGUEIRA PEDRA

ORDINÁRIO

Qtd	Prazo Médio
468	172,27

Nr. Processo	Ajuiz.	nc. Instruçã	Prazo
RTOOrd - 0011316-85.2013.5.18.0015	16/08/13	16/06/15	669
RTOOrd - 0011339-31.2013.5.18.0015	21/08/13	27/02/15	555
RTOOrd - 0011353-44.2015.5.18.0015	20/08/15	25/08/15	5
RTOOrd - 0011360-36.2015.5.18.0015	21/08/15	24/11/15	95
RTOOrd - 0011367-28.2015.5.18.0015	21/08/15	28/08/15	7
RTOOrd - 0011371-02.2014.5.18.0015	27/08/14	31/07/15	338
RTOOrd - 0011371-65.2015.5.18.0015	21/08/15	26/10/15	66
RTOOrd - 0011379-76.2014.5.18.0015	28/08/14	20/02/15	176
RTOOrd - 0011380-27.2015.5.18.0015	24/08/15	27/08/15	3
RTOOrd - 0011385-83.2014.5.18.0015	28/08/14	13/02/15	169
RTOOrd - 0011389-86.2015.5.18.0015	25/08/15	27/08/15	2
RTOOrd - 0011393-26.2015.5.18.0015	26/08/15	17/11/15	83
RTOOrd - 0011398-82.2014.5.18.0015	01/09/14	13/05/15	254
RTOOrd - 0011428-20.2014.5.18.0015	05/09/14	25/11/15	446
RTOOrd - 0011432-57.2014.5.18.0015	06/09/14	04/08/15	332
RTOOrd - 0011436-60.2015.5.18.0015	02/09/15	29/10/15	57
RTOOrd - 0011438-64.2014.5.18.0015	08/09/14	13/02/15	158
RTOOrd - 0011449-93.2014.5.18.0015	09/09/14	07/07/15	301
RTOOrd - 0011449-93.2014.5.18.0015	09/09/14	07/07/15	301
RTOOrd - 0011450-44.2015.5.18.0015	03/09/15	17/12/15	105
RTOOrd - 0011468-65.2015.5.18.0015	08/09/15	19/10/15	41
RTOOrd - 0011475-91.2014.5.18.0015	13/09/14	23/02/15	163
RTOOrd - 0011478-46.2014.5.18.0015	15/09/14	03/06/15	261
RTOOrd - 0011486-23.2014.5.18.0015	16/09/14	05/02/15	142
RTOOrd - 0011491-45.2014.5.18.0015	16/09/14	06/07/15	293

Legenda:

Ajuiz. Data do Ajuizamento;

Enc. da Instrução: Data da conclusão para proferir sentença;

Prazo: Quantidade de dias decorridos do ajuizamento até o encerramento da instrução.



**PRAZO MÉDIO ENTRE O AJUIZAMENTO E O
ENCERRAMENTO DA INSTRUÇÃO - 15ª VARA DO
TRABALHO DE GOIÂNIA**

MARCELO NOGUEIRA PEDRA

ORDINÁRIO

Qtd	Prazo Médio
468	172,27

Nr. Processo	Ajuiz.	nc. Instruçã	Prazo
RTOOrd - 0011491-45.2014.5.18.0015	16/09/14	06/07/15	293
RTOOrd - 0011496-57.2015.5.18.0007	28/09/15	28/10/15	30
RTOOrd - 0011500-07.2014.5.18.0015	17/09/14	12/06/15	268
RTOOrd - 0011500-70.2015.5.18.0015	14/09/15	27/10/15	43
RTOOrd - 0011501-86.2014.5.18.0016	14/10/14	02/03/15	139
RTOOrd - 0011502-11.2013.5.18.0015	26/09/13	25/03/15	545
RTOOrd - 0011504-78.2013.5.18.0015	26/09/13	21/08/15	694
RTOOrd - 0011508-81.2014.5.18.0015	18/09/14	16/01/15	120
RTOOrd - 0011510-51.2014.5.18.0015	18/09/14	13/11/15	421
RTOOrd - 0011550-67.2013.5.18.0015	03/10/13	04/02/15	489
RTOOrd - 0011550-67.2013.5.18.0015	03/10/13	20/05/15	594
RTOOrd - 0011558-10.2014.5.18.0015	25/09/14	27/01/15	124
RTOOrd - 0011558-10.2014.5.18.0015	25/09/14	11/02/15	139
RTOOrd - 0011561-62.2014.5.18.0015	26/09/14	12/06/15	259
RTOOrd - 0011561-77.2014.5.18.0010	30/09/14	18/05/15	230
RTOOrd - 0011564-80.2015.5.18.0015	23/09/15	26/10/15	33
RTOOrd - 0011565-02.2014.5.18.0015	26/09/14	02/02/15	129
RTOOrd - 0011568-54.2014.5.18.0015	28/09/14	27/07/15	302
RTOOrd - 0011576-94.2015.5.18.0015	24/09/15	14/10/15	20
RTOOrd - 0011580-17.2013.5.18.0011	14/11/13	10/06/15	573
RTOOrd - 0011583-57.2013.5.18.0015	11/10/13	01/06/15	598
RTOOrd - 0011589-64.2013.5.18.0015	14/10/13	12/06/15	606
RTOOrd - 0011599-74.2014.5.18.0015	02/10/14	27/01/15	117
RTOOrd - 0011601-44.2014.5.18.0015	02/10/14	11/06/15	252
RTOOrd - 0011602-29.2014.5.18.0015	02/10/14	22/10/15	385

Legenda:

Ajuiz. Data do Ajuizamento;

Enc. da Instrução: Data da conclusão para proferir sentença;

Prazo: Quantidade de dias decorridos do ajuizamento até o encerramento da instrução.



**PRAZO MÉDIO ENTRE O AJUIZAMENTO E O
ENCERRAMENTO DA INSTRUÇÃO - 15ª VARA DO
TRABALHO DE GOIÂNIA**

MARCELO NOGUEIRA PEDRA

ORDINÁRIO

Qtd	Prazo Médio
468	172,27

Nr. Processo	Ajuiz.	nc. Instruçã	Prazo
RTOrd - 0011607-51.2014.5.18.0015	03/10/14	19/11/15	412
RTOrd - 0011611-88.2014.5.18.0015	03/10/14	19/06/15	259
RTOrd - 0011613-58.2014.5.18.0015	06/10/14	06/02/15	123
RTOrd - 0011627-08.2015.5.18.0015	02/10/15	22/10/15	20
RTOrd - 0011630-31.2013.5.18.0015	18/10/13	29/05/15	588
RTOrd - 0011632-64.2014.5.18.0015	08/10/14	26/01/15	110
RTOrd - 0011633-49.2014.5.18.0015	09/10/14	02/06/15	236
RTOrd - 0011635-53.2013.5.18.0015	21/10/13	26/11/15	766
RTOrd - 0011640-07.2015.5.18.0015	06/10/15	11/11/15	36
RTOrd - 0011641-26.2014.5.18.0015	09/10/14	18/11/15	405
RTOrd - 0011643-93.2014.5.18.0015	09/10/14	06/02/15	120
RTOrd - 0011650-85.2014.5.18.0015	13/10/14	30/07/15	290
RTOrd - 0011663-84.2014.5.18.0015	14/10/14	29/01/15	107
RTOrd - 0011675-64.2015.5.18.0015	14/10/15	19/10/15	5
RTOrd - 0011676-83.2014.5.18.0015	15/10/14	13/02/15	121
RTOrd - 0011676-83.2014.5.18.0015	15/10/14	13/02/15	121
RTOrd - 0011680-23.2014.5.18.0015	16/10/14	11/02/15	118
RTOrd - 0011681-96.2014.5.18.0018	07/10/14	04/02/15	120
RTOrd - 0011690-67.2014.5.18.0015	17/10/14	09/12/15	418
RTOrd - 0011696-74.2014.5.18.0015	20/10/14	05/02/15	108
RTOrd - 0011698-44.2014.5.18.0015	20/10/14	12/11/15	388
RTOrd - 0011699-29.2014.5.18.0015	20/10/14	12/06/15	235
RTOrd - 0011701-96.2014.5.18.0015	20/10/14	12/06/15	235
RTOrd - 0011703-66.2014.5.18.0015	21/10/14	27/08/15	310
RTOrd - 0011708-88.2014.5.18.0015	21/10/14	10/02/15	112

Legenda:

Ajuiz. Data do Ajuizamento;

Enc. da Instrução: Data da conclusão para proferir sentença;

Prazo: Quantidade de dias decorridos do ajuizamento até o encerramento da instrução.



**PRAZO MÉDIO ENTRE O AJUIZAMENTO E O
ENCERRAMENTO DA INSTRUÇÃO - 15ª VARA DO
TRABALHO DE GOIÂNIA**

MARCELO NOGUEIRA PEDRA

ORDINÁRIO

Qtd	Prazo Médio
468	172,27

Nr. Processo	Ajuiz.	nc. Instruçã	Prazo
RTOrd - 0011708-88.2014.5.18.0015	21/10/14	29/06/15	251
RTOrd - 0011710-58.2014.5.18.0015	21/10/14	09/02/15	111
RTOrd - 0011712-28.2014.5.18.0015	21/10/14	16/06/15	238
RTOrd - 0011719-20.2014.5.18.0015	23/10/14	11/11/15	384
RTOrd - 0011723-57.2014.5.18.0015	23/10/14	17/08/15	298
RTOrd - 0011724-57.2014.5.18.0010	29/10/14	20/05/15	203
RTOrd - 0011732-19.2014.5.18.0015	27/10/14	11/02/15	107
RTOrd - 0011742-63.2014.5.18.0015	29/10/14	12/02/15	106
RTOrd - 0011744-33.2014.5.18.0015	29/10/14	22/05/15	205
RTOrd - 0011746-03.2014.5.18.0015	29/10/14	23/02/15	117
RTOrd - 0011749-55.2014.5.18.0015	30/10/14	12/02/15	105
RTOrd - 0011762-88.2013.5.18.0015	13/11/13	09/02/15	453
RTOrd - 0011764-24.2014.5.18.0015	31/10/14	06/02/15	98
RTOrd - 0011766-91.2014.5.18.0015	02/11/14	18/11/15	381
RTOrd - 0011775-53.2014.5.18.0015	04/11/14	06/02/15	94
RTOrd - 0011776-38.2014.5.18.0015	04/11/14	12/02/15	100
RTOrd - 0011777-23.2014.5.18.0015	04/11/14	10/02/15	98
RTOrd - 0011778-08.2014.5.18.0015	04/11/14	10/02/15	98
RTOrd - 0011779-90.2014.5.18.0015	04/11/14	11/02/15	99
RTOrd - 0011782-79.2013.5.18.0015	19/11/13	13/07/15	601
RTOrd - 0011792-89.2014.5.18.0015	06/11/14	22/10/15	350
RTOrd - 0011796-92.2015.5.18.0015	10/11/15	10/11/15	0
RTOrd - 0011802-36.2014.5.18.0015	07/11/14	27/02/15	112
RTOrd - 0011803-21.2014.5.18.0015	07/11/14	10/11/15	368
RTOrd - 0011805-88.2014.5.18.0015	09/11/14	05/08/15	269

Legenda:

Ajuiz. Data do Ajuizamento;

Enc. da Instrução: Data da conclusão para proferir sentença;

Prazo: Quantidade de dias decorridos do ajuizamento até o encerramento da instrução.



**PRAZO MÉDIO ENTRE O AJUIZAMENTO E O
ENCERRAMENTO DA INSTRUÇÃO - 15ª VARA DO
TRABALHO DE GOIÂNIA**

MARCELO NOGUEIRA PEDRA

ORDINÁRIO

Qtd	Prazo Médio
468	172,27

Nr. Processo	Ajuiz.	nc. Instruçã	Prazo
RTOrd - 0011809-28.2014.5.18.0015	10/11/14	19/02/15	101
RTOrd - 0011810-13.2014.5.18.0015	11/11/14	20/02/15	101
RTOrd - 0011811-28.2014.5.18.0005	12/11/14	24/08/15	285
RTOrd - 0011811-95.2014.5.18.0015	11/11/14	20/02/15	101
RTOrd - 0011815-35.2014.5.18.0015	11/11/14	12/11/15	366
RTOrd - 0011816-20.2014.5.18.0015	11/11/14	09/09/15	302
RTOrd - 0011818-87.2014.5.18.0015	11/11/14	23/06/15	224
RTOrd - 0011833-56.2014.5.18.0015	13/11/14	01/09/15	292
RTOrd - 0011842-18.2014.5.18.0015	14/11/14	03/07/15	231
RTOrd - 0011844-85.2014.5.18.0015	14/11/14	24/02/15	102
RTOrd - 0011849-44.2013.5.18.0015	02/12/13	20/01/15	414
RTOrd - 0011853-47.2014.5.18.0015	17/11/14	25/02/15	100
RTOrd - 0011854-32.2014.5.18.0015	17/11/14	25/02/15	100
RTOrd - 0011867-34.2014.5.18.0014	07/11/14	09/07/15	244
RTOrd - 0011882-97.2014.5.18.0015	20/11/14	26/02/15	98
RTOrd - 0011902-88.2014.5.18.0015	25/11/14	02/03/15	97
RTOrd - 0011904-58.2014.5.18.0015	25/11/14	30/03/15	125
RTOrd - 0011906-28.2014.5.18.0015	25/11/14	25/05/15	181
RTOrd - 0011907-13.2014.5.18.0015	25/11/14	26/05/15	182
RTOrd - 0011910-65.2014.5.18.0015	26/11/14	02/07/15	218
RTOrd - 0011911-50.2014.5.18.0015	26/11/14	26/02/15	92
RTOrd - 0011911-50.2014.5.18.0015	26/11/14	25/03/15	119
RTOrd - 0011919-27.2014.5.18.0015	26/11/14	01/07/15	217
RTOrd - 0011924-49.2014.5.18.0015	27/11/14	27/02/15	92
RTOrd - 0011924-49.2014.5.18.0015	27/11/14	05/03/15	98

Legenda:

Ajuiz. Data do Ajuizamento;

Enc. da Instrução: Data da conclusão para proferir sentença;

Prazo: Quantidade de dias decorridos do ajuizamento até o encerramento da instrução.



**PRAZO MÉDIO ENTRE O AJUIZAMENTO E O
ENCERRAMENTO DA INSTRUÇÃO - 15ª VARA DO
TRABALHO DE GOIÂNIA**

MARCELO NOGUEIRA PEDRA

ORDINÁRIO

Qtd	Prazo Médio
468	172,27

Nr. Processo	Ajuiz.	nc. Instruçã	Prazo
RTOOrd - 0011926-19.2014.5.18.0015	27/11/14	03/07/15	218
RTOOrd - 0011927-38.2013.5.18.0015	17/12/13	30/01/15	409
RTOOrd - 0011930-56.2014.5.18.0015	27/11/14	09/07/15	224
RTOOrd - 0011933-45.2013.5.18.0015	18/12/13	13/02/15	422
RTOOrd - 0011933-45.2013.5.18.0015	18/12/13	13/02/15	422
RTOOrd - 0011938-33.2014.5.18.0015	28/11/14	10/07/15	224
RTOOrd - 0011942-70.2014.5.18.0015	01/12/14	04/03/15	93
RTOOrd - 0011964-31.2014.5.18.0015	03/12/14	09/03/15	96
RTOOrd - 0011965-16.2014.5.18.0015	03/12/14	06/03/15	93
RTOOrd - 0011966-98.2014.5.18.0015	04/12/14	05/03/15	91
RTOOrd - 0011972-08.2014.5.18.0015	04/12/14	10/03/15	96
RTOOrd - 0011973-90.2014.5.18.0015	05/12/14	05/03/15	90
RTOOrd - 0011984-22.2014.5.18.0015	06/12/14	26/10/15	324
RTOOrd - 0011986-89.2014.5.18.0015	07/12/14	04/03/15	87
RTOOrd - 0011998-06.2014.5.18.0015	09/12/14	13/03/15	94
RTOOrd - 0011999-88.2014.5.18.0015	09/12/14	25/11/15	351
RTOOrd - 0012000-73.2014.5.18.0015	09/12/14	03/07/15	206
RTOOrd - 0012002-43.2014.5.18.0015	10/12/14	01/07/15	203
RTOOrd - 0012002-43.2014.5.18.0015	10/12/14	26/10/15	320
RTOOrd - 0012011-05.2014.5.18.0015	11/12/14	06/03/15	85
RTOOrd - 0012015-33.2014.5.18.0018	24/11/14	04/11/15	345
RTOOrd - 0012024-04.2014.5.18.0015	15/12/14	03/02/15	50
RTOOrd - 0012024-04.2014.5.18.0015	15/12/14	24/03/15	99
RTOOrd - 0012033-63.2014.5.18.0015	16/12/14	11/06/15	177
RTOOrd - 0012036-18.2014.5.18.0015	16/12/14	28/05/15	163

Legenda:

Ajuiz. Data do Ajuizamento;

Enc. da Instrução: Data da conclusão para proferir sentença;

Prazo: Quantidade de dias decorridos do ajuizamento até o encerramento da instrução.



**PRAZO MÉDIO ENTRE O AJUIZAMENTO E O
ENCERRAMENTO DA INSTRUÇÃO - 15ª VARA DO
TRABALHO DE GOIÂNIA**

MARCELO NOGUEIRA PEDRA

ORDINÁRIO

Qtd	Prazo Médio
468	172,27

Nr. Processo	Ajuiz.	nc. Instruçã	Prazo
RTOOrd - 0012037-03.2014.5.18.0015	16/12/14	09/11/15	328
RTOOrd - 0012041-40.2014.5.18.0015	17/12/14	30/06/15	195
RTOOrd - 0012044-92.2014.5.18.0015	17/12/14	07/08/15	233
RTOOrd - 0012045-77.2014.5.18.0015	17/12/14	21/08/15	247
RTOOrd - 0012046-62.2014.5.18.0015	17/12/14	08/06/15	173
RTOOrd - 0012047-47.2014.5.18.0015	17/12/14	09/06/15	174
RTOOrd - 0012048-32.2014.5.18.0015	18/12/14	02/06/15	166
RTOOrd - 0012151-42.2014.5.18.0014	09/01/15	14/07/15	186
RTOOrd - 0012151-42.2014.5.18.0014	09/01/15	10/09/15	244

Legenda:

Ajuiz. Data do Ajuizamento;

Enc. da Instrução: Data da conclusão para proferir sentença;

Prazo: Quantidade de dias decorridos do ajuizamento até o encerramento da instrução.

**MARCOS HENRIQUE BEZERRA
CABRAL**

ORDINÁRIO

Qtd	Prazo Médio
4	42,5

Nr. Processo	Ajuiz.	nc. Instruçã	Prazo
RTOOrd - 0011483-34.2015.5.18.0015	10/09/15	16/11/15	67
RTOOrd - 0011498-03.2015.5.18.0015	11/09/15	09/10/15	28
RTOOrd - 0011629-75.2015.5.18.0015	05/10/15	09/11/15	35
RTOOrd - 0011677-34.2015.5.18.0015	14/10/15	23/11/15	40

Legenda:

Ajuiz. Data do Ajuizamento;

Enc. da Instrução: Data da conclusão para proferir sentença;

Prazo: Quantidade de dias decorridos do ajuizamento até o encerramento da instrução.



PRAZO MÉDIO ENTRE O AJUIZAMENTO E O ENCERRAMENTO DA INSTRUÇÃO - 15ª VARA DO TRABALHO DE GOIÂNIA

MARCOS HENRIQUE BEZERRA

PEDRO HENRIQUE BARRETO MENEZES

ORDINÁRIO

Qtd	Prazo Médio
5	52

Nr. Processo	Ajuiz.	nc. Instruçã	Prazo
RTAlç - 0011377-87.2015.5.18.0010	08/09/15	15/12/15	98
RTOrd - 0011590-78.2015.5.18.0015	26/09/15	29/10/15	33
RTOrd - 0011591-63.2015.5.18.0015	26/09/15	03/11/15	38
RTOrd - 0011756-13.2015.5.18.0015	29/10/15	16/12/15	48
RTOrd - 0011765-72.2015.5.18.0015	03/11/15	16/12/15	43

Legenda:
Ajuiz. Data do Ajuizamento;
Enc. da Instrução: Data da conclusão para proferir sentença;
Prazo: Quantidade de dias decorridos do ajuizamento até o encerramento da instrução.

RAFAEL TANNER FABRI

ORDINÁRIO

Qtd	Prazo Médio
1	205

Nr. Processo	Ajuiz.	nc. Instruçã	Prazo
RTOrd - 0011042-87.2014.5.18.0015	02/07/14	23/01/15	205

Legenda:
Ajuiz. Data do Ajuizamento;
Enc. da Instrução: Data da conclusão para proferir sentença;
Prazo: Quantidade de dias decorridos do ajuizamento até o encerramento da instrução.

RANÚLIO MENDES MOREIRA



PRAZO MÉDIO ENTRE O AJUIZAMENTO E O ENCERRAMENTO DA INSTRUÇÃO - 15ª VARA DO TRABALHO DE GOIÂNIA

RANÚLIO MENDES MOREIRA

ORDINÁRIO

Qtd	Prazo Médio
28	100,61

Nr. Processo	Ajuiz.	nc. Instruã	Prazo
RTAlç - 0011212-25.2015.5.18.0015	29/07/15	30/09/15	63
RTOrd - 0010167-83.2015.5.18.0015	30/01/15	09/10/15	252
RTOrd - 0010294-21.2015.5.18.0015	23/02/15	30/09/15	219
RTOrd - 0010671-89.2015.5.18.0015	27/04/15	16/09/15	142
RTOrd - 0010690-95.2015.5.18.0015	30/04/15	17/09/15	140
RTOrd - 0010694-35.2015.5.18.0015	30/04/15	17/09/15	140
RTOrd - 0010747-16.2015.5.18.0015	11/05/15	30/09/15	142
RTOrd - 0010764-52.2015.5.18.0015	13/05/15	14/09/15	124
RTOrd - 0010818-36.2015.5.18.0009	18/06/15	16/09/15	90
RTOrd - 0010865-10.2015.5.18.0009	19/06/15	17/09/15	90
RTOrd - 0010911-96.2015.5.18.0009	29/06/15	01/10/15	94
RTOrd - 0010972-33.2015.5.18.0016	25/06/15	01/10/15	98
RTOrd - 0011031-24.2015.5.18.0015	24/06/15	15/09/15	83
RTOrd - 0011079-80.2015.5.18.0015	02/07/15	29/09/15	89
RTOrd - 0011080-65.2015.5.18.0015	02/07/15	29/09/15	89
RTOrd - 0011085-87.2015.5.18.0015	03/07/15	30/09/15	89
RTOrd - 0011088-42.2015.5.18.0015	04/07/15	30/09/15	88
RTOrd - 0011093-64.2015.5.18.0015	06/07/15	09/10/15	95
RTOrd - 0011094-49.2015.5.18.0015	06/07/15	30/09/15	86
RTOrd - 0011096-19.2015.5.18.0015	06/07/15	01/10/15	87
RTOrd - 0011097-04.2015.5.18.0015	06/07/15	01/10/15	87
RTOrd - 0011165-51.2015.5.18.0015	20/07/15	14/09/15	56
RTOrd - 0011191-49.2015.5.18.0015	24/07/15	28/09/15	66
RTOrd - 0011194-04.2015.5.18.0015	24/07/15	28/09/15	66

Legenda:

Ajuiz. Data do Ajuizamento;

Enc. da Instrução: Data da conclusão para proferir sentença;

Prazo: Quantidade de dias decorridos do ajuizamento até o encerramento da instrução.



PRAZO MÉDIO ENTRE O AJUIZAMENTO E O ENCERRAMENTO DA INSTRUÇÃO - 15ª VARA DO TRABALHO DE GOIÂNIA

RANÚLIO MENDES MOREIRA

ORDINÁRIO

Qtd	Prazo Médio
28	100,61

Nr. Processo	Ajuiz.	nc. Instruçã	Prazo
RTOOrd - 0011197-56.2015.5.18.0015	27/07/15	29/09/15	64
RTOOrd - 0011201-93.2015.5.18.0015	27/07/15	29/09/15	64
RTOOrd - 0011207-03.2015.5.18.0015	28/07/15	30/09/15	64
RTOOrd - 0011210-55.2015.5.18.0015	28/07/15	16/09/15	50

Legenda:

Ajuiz. Data do Ajuizamento;

Enc. da Instrução: Data da conclusão para proferir sentença;

Prazo: Quantidade de dias decorridos do ajuizamento até o encerramento da instrução.

RONIE CARLOS BENTO DE SOUSA

ORDINÁRIO

Qtd	Prazo Médio
3	48

Nr. Processo	Ajuiz.	nc. Instruçã	Prazo
RTOOrd - 0011056-64.2015.5.18.0006	08/07/15	30/09/15	84
RTOOrd - 0011426-16.2015.5.18.0015	31/08/15	30/09/15	30
RTOOrd - 0011430-53.2015.5.18.0015	01/09/15	01/10/15	30

Legenda:

Ajuiz. Data do Ajuizamento;

Enc. da Instrução: Data da conclusão para proferir sentença;

Prazo: Quantidade de dias decorridos do ajuizamento até o encerramento da instrução.

SAMARA MOREIRA DE SOUSA

ORDINÁRIO

Qtd	Prazo Médio
40	94,48



PRAZO MÉDIO ENTRE O AJUIZAMENTO E O ENCERRAMENTO DA INSTRUÇÃO - 15ª VARA DO TRABALHO DE GOIÂNIA

SAMARA MOREIRA DE SOUSA

ORDINÁRIO

Qtd	Prazo Médio
40	94,48

Nr. Processo	Ajuiz.	nc. Instruçã	Prazo
ConPag - 0010565-30.2015.5.18.0015	09/04/15	23/04/15	14
RTAlç - 0010476-07.2015.5.18.0015	25/03/15	01/07/15	98
RTAlç - 0010484-81.2015.5.18.0015	26/03/15	24/04/15	29
RTOrd - 0010002-70.2014.5.18.0015	03/01/14	07/04/15	459
RTOrd - 0010013-65.2015.5.18.0015	07/01/15	22/04/15	105
RTOrd - 0010147-92.2015.5.18.0015	28/01/15	23/07/15	176
RTOrd - 0010171-23.2015.5.18.0015	30/01/15	06/04/15	66
RTOrd - 0010262-25.2015.5.18.0012	04/03/15	06/04/15	33
RTOrd - 0010268-16.2015.5.18.0082	09/03/15	08/04/15	30
RTOrd - 0010275-24.2015.5.18.0012	06/03/15	06/04/15	31
RTOrd - 0010277-82.2015.5.18.0015	19/02/15	05/05/15	75
RTOrd - 0010329-75.2015.5.18.0016	06/03/15	08/04/15	33
RTOrd - 0010337-46.2015.5.18.0018	05/03/15	06/04/15	32
RTOrd - 0010374-88.2015.5.18.0013	06/03/15	23/04/15	48
RTOrd - 0010375-70.2015.5.18.0014	09/03/15	17/04/15	39
RTOrd - 0010392-09.2015.5.18.0014	11/03/15	22/04/15	42
RTOrd - 0010398-34.2015.5.18.0008	16/03/15	23/04/15	38
RTOrd - 0010411-12.2015.5.18.0015	16/03/15	07/04/15	22
RTOrd - 0010418-04.2015.5.18.0015	17/03/15	07/04/15	21
RTOrd - 0010421-56.2015.5.18.0015	17/03/15	07/04/15	21
RTOrd - 0010422-35.2015.5.18.0017	18/03/15	17/04/15	30
RTOrd - 0010422-41.2015.5.18.0015	17/03/15	09/04/15	23
RTOrd - 0010430-18.2015.5.18.0015	18/03/15	09/04/15	22
RTOrd - 0010431-03.2015.5.18.0015	18/03/15	17/04/15	30

Legenda:
Ajuiz. Data do Ajuizamento;
Enc. da Instrução: Data da conclusão para proferir sentença;
Prazo: Quantidade de dias decorridos do ajuizamento até o encerramento da instrução.



**PRAZO MÉDIO ENTRE O AJUIZAMENTO E O
ENCERRAMENTO DA INSTRUÇÃO - 15ª VARA DO
TRABALHO DE GOIÂNIA**

SAMARA MOREIRA DE SOUSA

ORDINÁRIO

Qtd	Prazo Médio
40	94,48

Nr. Processo	Ajuiz.	nc. Instruçã	Prazo
RTOrd - 0010443-17.2015.5.18.0015	19/03/15	09/04/15	21
RTOrd - 0010446-69.2015.5.18.0015	20/03/15	13/04/15	24
RTOrd - 0010450-09.2015.5.18.0015	20/03/15	10/04/15	21
RTOrd - 0010453-61.2015.5.18.0015	20/03/15	13/04/15	24
RTOrd - 0010454-46.2015.5.18.0015	20/03/15	22/04/15	33
RTOrd - 0010460-53.2015.5.18.0015	20/03/15	22/04/15	33
RTOrd - 0010991-36.2015.5.18.0017	19/06/15	15/12/15	179
RTOrd - 0011061-50.2015.5.18.0018	04/08/15	14/12/15	132
RTOrd - 0011072-88.2015.5.18.0015	01/07/15	16/12/15	168
RTOrd - 0011245-15.2015.5.18.0015	04/08/15	15/12/15	133
RTOrd - 0011339-60.2015.5.18.0015	17/08/15	15/12/15	120
RTOrd - 0011344-53.2013.5.18.0015	22/08/13	28/01/15	524
RTOrd - 0011352-59.2015.5.18.0015	20/08/15	14/12/15	116
RTOrd - 0011355-14.2015.5.18.0015	20/08/15	16/12/15	118
RTOrd - 0011436-31.2013.5.18.0015	10/09/13	18/03/15	554
RTOrd - 0011673-94.2015.5.18.0015	14/10/15	15/12/15	62

Legenda:

Ajuiz. Data do Ajuizamento;

Enc. da Instrução: Data da conclusão para proferir sentença;

Prazo: Quantidade de dias decorridos do ajuizamento até o encerramento da instrução.

VIRGILINA SEVERINO DOS SANTOS

ORDINÁRIO

Qtd	Prazo Médio
2	31

Nr. Processo	Ajuiz.	nc. Instruçã	Prazo
--------------	--------	--------------	-------



**PRAZO MÉDIO ENTRE O AJUIZAMENTO E O
ENCERRAMENTO DA INSTRUÇÃO - 15ª VARA DO
TRABALHO DE GOIÂNIA**

VIRGILINA SEVERINO DOS SANTOS

ORDINÁRIO

Qtd	Prazo Médio
2	31

Nr. Processo	Ajuiz.	nc. Instruçã	Prazo
RTOOrd - 0011293-71.2015.5.18.0015	11/08/15	11/09/15	31
RTOOrd - 0011294-56.2015.5.18.0015	11/08/15	11/09/15	31

Legenda:
Ajuiz. Data do Ajuizamento;
Enc. da Instrução: Data da conclusão para proferir sentença;
Prazo: Quantidade de dias decorridos do ajuizamento até o encerramento da instrução.

VIVIANE PEREIRA DE FREITAS

ORDINÁRIO

Qtd	Prazo Médio
1	29

Nr. Processo	Ajuiz.	nc. Instruçã	Prazo
RTOOrd - 0011518-91.2015.5.18.0015	15/09/15	14/10/15	29

Legenda:
Ajuiz. Data do Ajuizamento;
Enc. da Instrução: Data da conclusão para proferir sentença;
Prazo: Quantidade de dias decorridos do ajuizamento até o encerramento da instrução.

VIVIANE SILVA BORGES

ORDINÁRIO

Qtd	Prazo Médio
4	32

Legenda:
Ajuiz. Data do Ajuizamento;
Enc. da Instrução: Data da conclusão para proferir sentença;
Prazo: Quantidade de dias decorridos do ajuizamento até o encerramento da instrução.



**PRAZO MÉDIO ENTRE O AJUIZAMENTO E O
ENCERRAMENTO DA INSTRUÇÃO - 15ª VARA DO
TRABALHO DE GOIÂNIA**

VIVIANE SILVA BORGES

ORDINÁRIO

Qtd	Prazo Médio
4	32

Nr. Processo	Ajuiz.	nc. Instruçã	Prazo
RTOrd - 0011272-95.2015.5.18.0015	06/08/15	10/09/15	35
RTOrd - 0011281-57.2015.5.18.0015	07/08/15	10/09/15	34
RTOrd - 0011307-55.2015.5.18.0015	12/08/15	10/09/15	29
RTOrd - 0011395-93.2015.5.18.0015	26/08/15	25/09/15	30

Legenda:

Ajuiz. Data do Ajuizamento;

Enc. da Instrução: Data da conclusão para proferir sentença;

Prazo: Quantidade de dias decorridos do ajuizamento até o encerramento da instrução.

Sem magistrado

ORDINÁRIO

Qtd	Prazo Médio
1	75

Nr. Processo	Ajuiz.	nc. Instruçã	Prazo
RTOrd - 0010315-94.2015.5.18.0015	25/02/15	11/05/15	75

Legenda:

Ajuiz. Data do Ajuizamento;

Enc. da Instrução: Data da conclusão para proferir sentença;

Prazo: Quantidade de dias decorridos do ajuizamento até o encerramento da instrução.