

## Conceituação

Tema	Prazos Processuais
<b>Relatórios</b>	Evolução Histórica Comparativo por VT Comparativo por Grupo Por Grupo Por VT Por Processo Por Magistrado
<b>Resumo</b>	Apresenta o prazo médio desde o ajuizamento da ação até o encerramento da instrução.
<b>Descrição</b>	O prazo médio é obtido calculando-se a quantidade de dias decorridos desde o ajuizamento até o encerramento da instrução. Os dados são extraídos baseando-se nos itens do e-Gestão:  267 e 90267 - Do ajuizamento da ação até o encerramento da instrução na fase de conhecimento – rito sumaríssimo;  268 e 90268 – Do ajuizamento da ação até o encerramento da instrução na fase de conhecimento – exceto rito sumaríssimo (ordinário)
<b>Origem da informação</b>	e-Gestão
<b>Critérios e transformações</b>	Coletado do e-Gestão, consolidado, otimizado e classificado para análise.
<b>Análises possíveis</b>	Prazo médio entre o ajuizamento da ação e o encerramento da instrução, detalhado de forma Geral, Por grupo, por VT, Por Processo e Por Magistrado.



## EVOLUÇÃO HISTÓRICA DOS PRAZOS PROCESSUAIS ENTRE O AJUIZAMENTO E O ENCERRAMENTO DA INSTRUÇÃO - 16ª VARA DO TRABALHO DE GOIÂNIA

Data do encerramento da instrução entre 1/1/2015 e 31/12/2015 23:59:59

Rito	Qtd	Prazo Médio
ORDINÁRIO	1.272	163,02
SUMARÍSSIMO	972	52,59
<b>Total/Média</b>	<b>2.244</b>	<b>115,26</b>

Percentual de Processos por Rito

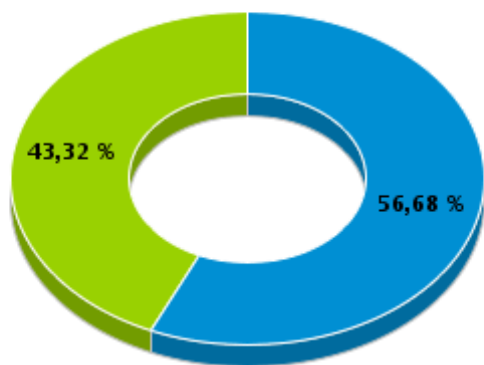

Rito

■ ORDINÁRIO ■ SUMARÍSSIMO

Prazo Médio por Rito

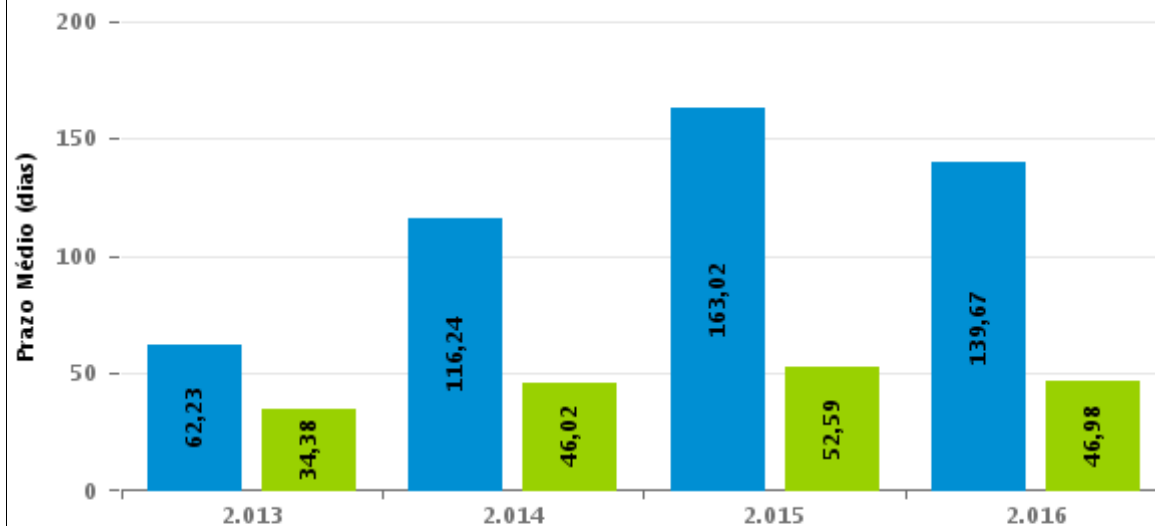

Para este exercício foram computados os processos até o mês de Setembro/2016

Rito

■ ORDINÁRIO ■ SUMARÍSSIMO

## COMPARATIVO DO PRAZO MÉDIO ENTRE O AJUIZAMENTO E O ENCERRAMENTO DA INSTRUÇÃO - 16ª VARA DO TRABALHO DE GOIÂNIA

Data do encerramento da instrução entre 1/1/2015 e 31/12/2015 23:59:59

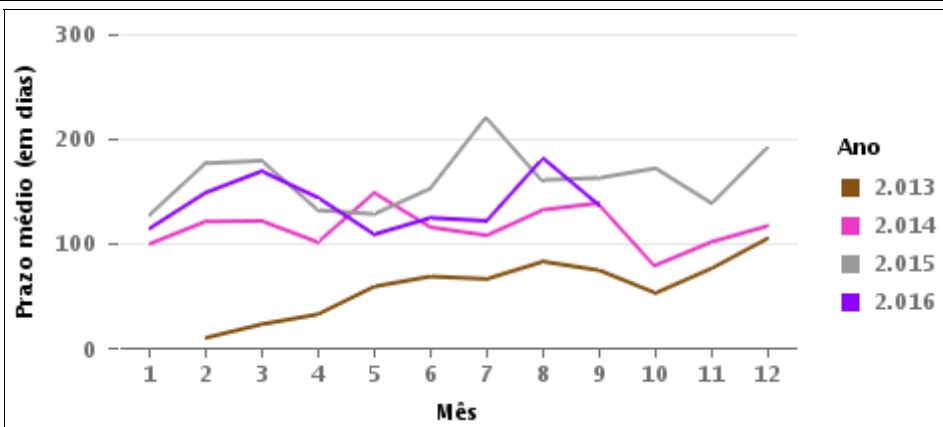
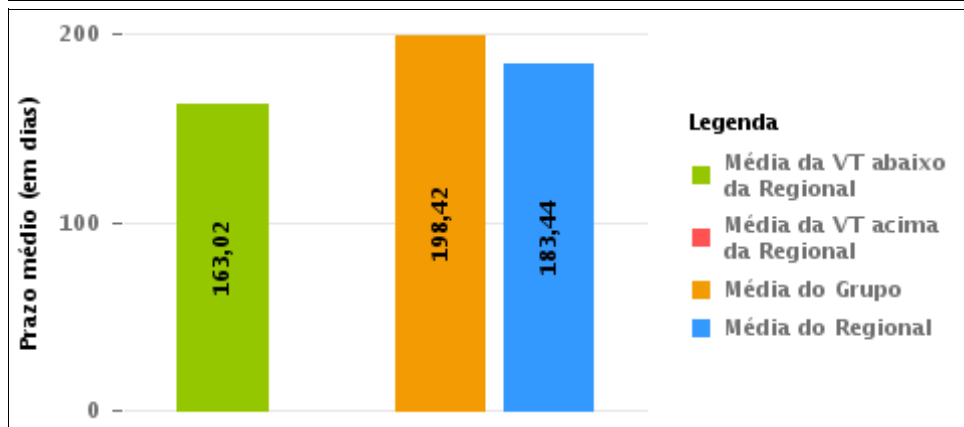
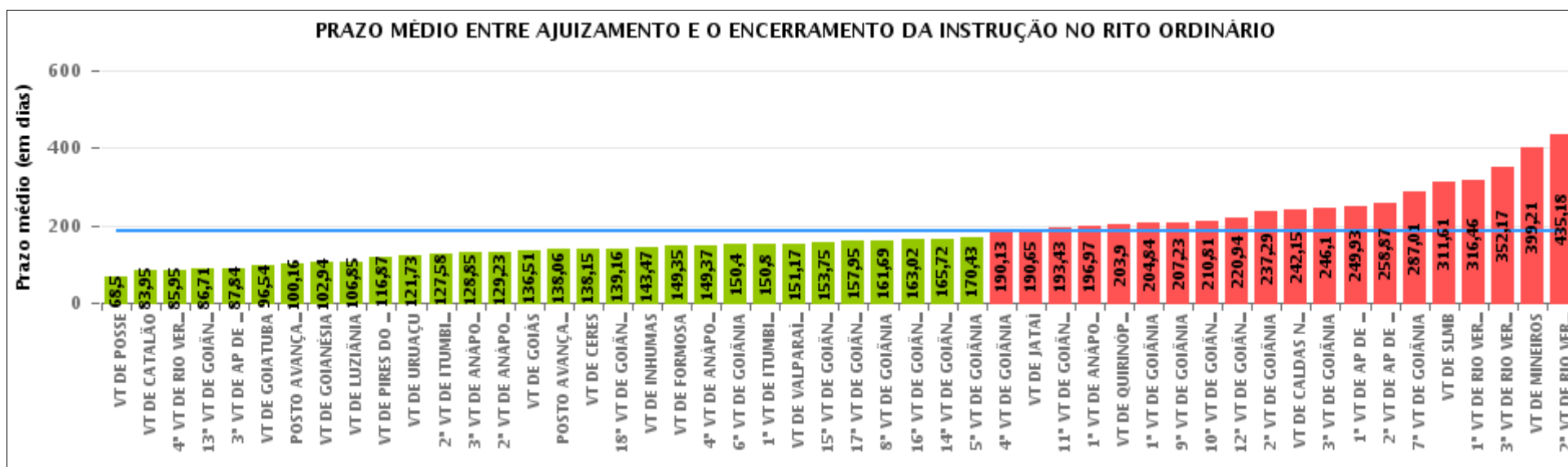

## COMPARATIVO DO PRAZO MÉDIO ENTRE O AJUIZAMENTO E O ENCERRAMENTO DA INSTRUÇÃO ENTRE AS VARAS DO GRUPO

Data do encerramento da instrução entre 1/1/2015 e 31/12/2015 23:59:59

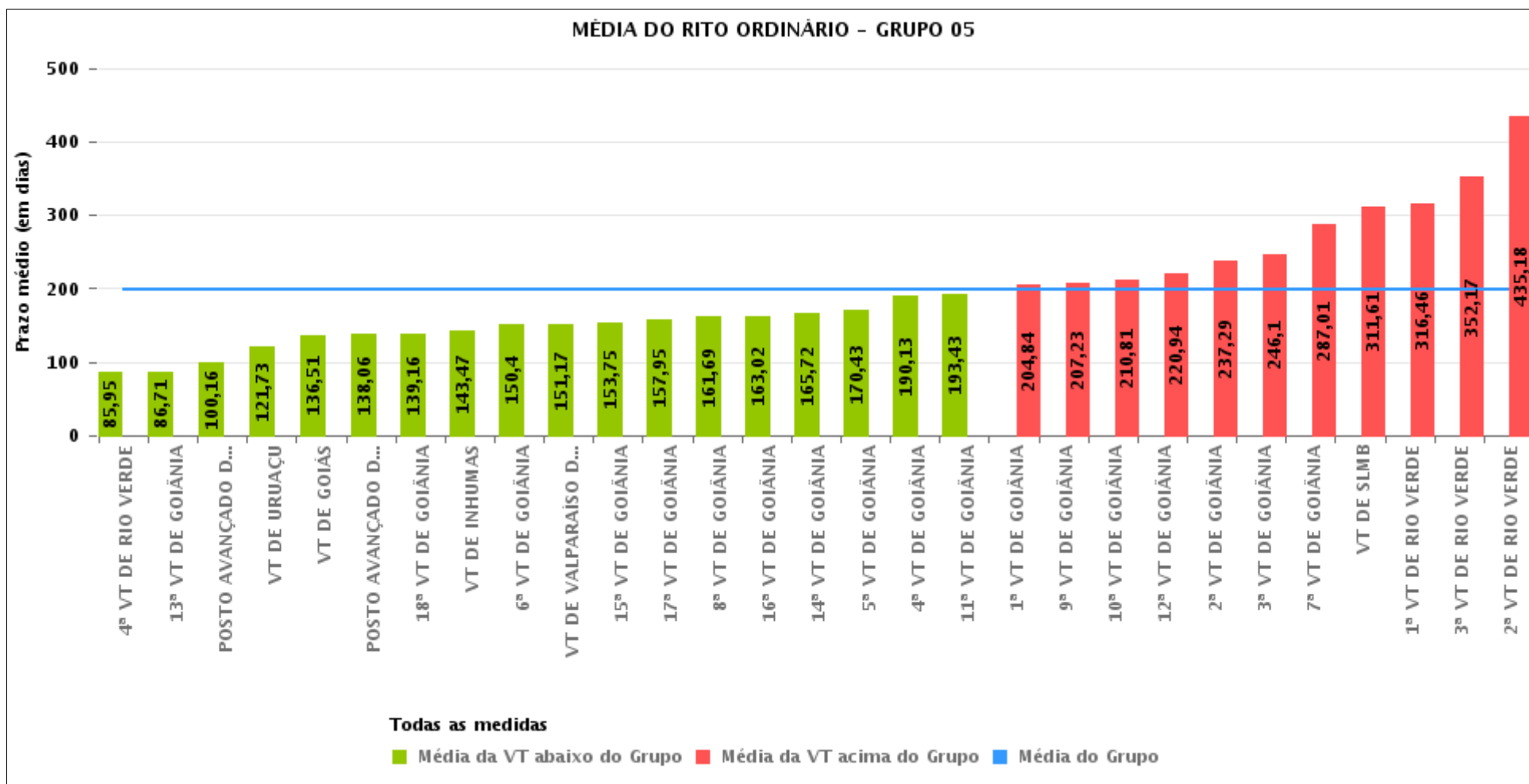



## PRAZO MÉDIO ENTRE O AJUIZAMENTO E O ENCERRAMENTO DA INSTRUÇÃO POR GRUPO

Data do encerramento da instrução entre 1/1/2015 e 31/12/2015 23:59:59

Rito	Grupo	Qtd. Processos	Prazo Médio (dias)	Ranking
ORDINÁRIO	GRUPO 01	214	68,5	1°
	GRUPO 02	935	128,71	2°
	GRUPO 04	6.636	149,75	3°
	GRUPO 03	4.072	157,97	4°
	GRUPO 06	3.775	164,56	5°
	GRUPO 05	31.687	198,42	6°

<p>Legenda:</p> <p># Grupo 01 – Até 750 VT de Posse</p> <p># Grupo 02 – De 751 a 1000 VT de Formosa VT de Pires do Rio</p> <p># Grupo 03 – De 1001 a 1500 VT de Ceres 1ª VT de Anápolis 2ª VT de Anápolis 3ª VT de Anápolis 4ª VT de Anápolis VT de Caldas Novas</p>	<p># Grupo 04 – De 1501 a 2000 VT de Catalão VT de Goiatuba 1ª VT de Itumbiara 2ª VT de Itumbiara VT de Jataí VT de Luziânia VT de Mineiros VT de Quirinópolis</p> <p># Grupo 05 – De 2001 a 2500 1ª VT de Goiânia 2ª VT de Goiânia 3ª VT de Goiânia 4ª VT de Goiânia 5ª VT de Goiânia 6ª VT de Goiânia 7ª VT de Goiânia</p>	<p>8ª VT de Goiânia 9ª VT de Goiânia 10ª VT de Goiânia 11ª VT de Goiânia 12ª VT de Goiânia 13ª VT de Goiânia 14ª VT de Goiânia 15ª VT de Goiânia 16ª VT de Goiânia 17ª VT de Goiânia 18ª VT de Goiânia VT de Goiás VT de Inhumas 1ª VT de Rio Verde 2ª VT de Rio Verde 3ª VT de Rio Verde 4ª VT de Rio Verde VT de Uruaçu VT de São Luis de Montes Belos VT de Valparaíso de Goiás</p>	<p>#Grupo 06 – A partir de 2500 1ª VT de Aparecida de Goiânia 2ª VT de Aparecida de Goiânia 3ª VT de Aparecida de Goiânia VT de Goianésia</p>
--	--	--	---



## PRAZO MÉDIO ENTRE O AJUIZAMENTO E O ENCERRAMENTO DA INSTRUÇÃO DE TODAS AS VARAS DO TRABALHO

Data do encerramento da instrução entre 1/1/2015 e 31/12/2015 23:59:59

### ORDINÁRIO

Qtd. Processos	Prazo Médio (dias)
47.319	183,44

Vara do Trabalho	Qtd Processos	Prazo Médio	Ranking
VARA DO TRABALHO DE POSSE	214	68,5	1°
VARA DO TRABALHO DE CATALÃO	733	83,95	2°
4ª VARA DO TRABALHO DE RIO VERDE	1.328	85,95	3°
13ª VARA DO TRABALHO DE GOIÂNIA	1.285	86,71	4°
3ª VARA DO TRABALHO DE APARECIDA DE GOIÂNIA	733	87,84	5°
VARA DO TRABALHO DE GOIATUBA	1.064	96,54	6°
POSTO AVANÇADO DE PORANGATU	67	100,16	7°
VARA DO TRABALHO DE GOIANÉSIA	1.433	102,94	8°
VARA DO TRABALHO DE LUZIÂNIA	1.176	106,85	9°
VARA DO TRABALHO DE PIRES DO RIO	594	116,87	10°
VARA DO TRABALHO DE URUAÇU	938	121,73	11°
2ª VARA DO TRABALHO DE ITUMBIARA	998	127,58	12°
3ª VARA DO TRABALHO DE ANÁPOLIS	765	128,85	13°
2ª VARA DO TRABALHO DE ANÁPOLIS	1.018	129,23	14°
VARA DO TRABALHO DE GOIÁS	666	136,51	15°
POSTO AVANÇADO DE IPORÁ	83	138,06	16°
VARA DO TRABALHO DE CERES	325	138,15	17°
18ª VARA DO TRABALHO DE GOIÂNIA	1.290	139,16	18°
VARA DO TRABALHO DE INHUMAS	1.957	143,47	19°
VARA DO TRABALHO DE FORMOSA	341	149,35	20°
4ª VARA DO TRABALHO DE ANÁPOLIS	721	149,37	21°
6ª VARA DO TRABALHO DE GOIÂNIA	1.216	150,4	22°
1ª VARA DO TRABALHO DE ITUMBIARA	1.021	150,8	23°
VARA DO TRABALHO DE VALPARAÍSO DE GOIÁS	343	151,17	24°
15ª VARA DO TRABALHO DE GOIÂNIA	1.167	153,75	25°
17ª VARA DO TRABALHO DE GOIÂNIA	1.138	157,95	26°



## PRAZO MÉDIO ENTRE O AJUIZAMENTO E O ENCERRAMENTO DA INSTRUÇÃO DE TODAS AS VARAS DO TRABALHO

### ORDINÁRIO

Qtd. Processos	Prazo Médio (dias)
47.319	183,44

Vara do Trabalho	Qtd Processos	Prazo Médio	Ranking
8ª VARA DO TRABALHO DE GOIÂNIA	1.307	161,69	27º
16ª VARA DO TRABALHO DE GOIÂNIA	1.282	163,02	28º
14ª VARA DO TRABALHO DE GOIÂNIA	1.625	165,72	29º
5ª VARA DO TRABALHO DE GOIÂNIA	1.259	170,43	30º
4ª VARA DO TRABALHO DE GOIÂNIA	1.141	190,13	31º
VARA DO TRABALHO DE JATAÍ	369	190,65	32º
11ª VARA DO TRABALHO DE GOIÂNIA	1.190	193,43	33º
1ª VARA DO TRABALHO DE ANÁPOLIS	895	196,97	34º
VARA DO TRABALHO DE QUIRINÓPOLIS	803	203,9	35º
1ª VARA DO TRABALHO DE GOIÂNIA	1.492	204,84	36º
9ª VARA DO TRABALHO DE GOIÂNIA	1.051	207,23	37º
10ª VARA DO TRABALHO DE GOIÂNIA	1.168	210,81	38º
12ª VARA DO TRABALHO DE GOIÂNIA	1.269	220,94	39º
2ª VARA DO TRABALHO DE GOIÂNIA	952	237,29	40º
VARA DO TRABALHO DE CALDAS NOVAS	348	242,15	41º
3ª VARA DO TRABALHO DE GOIÂNIA	932	246,1	42º
1ª VARA DO TRABALHO DE APARECIDA DE GOIÂNIA	807	249,93	43º
2ª VARA DO TRABALHO DE APARECIDA DE GOIÂNIA	802	258,87	44º
7ª VARA DO TRABALHO DE GOIÂNIA	1.004	287,01	45º
VARA DO TRABALHO DE SÃO LUIS DE MONTES BELOS	514	311,61	46º
1ª VARA DO TRABALHO DE RIO VERDE	1.186	316,46	47º
3ª VARA DO TRABALHO DE RIO VERDE	1.574	352,17	48º
VARA DO TRABALHO DE MINEIROS	472	399,21	49º
2ª VARA DO TRABALHO DE RIO VERDE	1.263	435,18	50º



## PRAZO MÉDIO ENTRE O AJUIZAMENTO E O ENCERRAMENTO DA INSTRUÇÃO - 16ª VARA DO TRABALHO DE GOIÂNIA

Data do encerramento da instrução entre 1/1/2015 e 31/12/2015 23:59:59

### 16ª VARA DO TRABALHO DE GOIÂNIA

#### ORDINÁRIO

Qtd	Prazo Médio
1.184	163,02

Nr. Processo	Ajuiz.	nc. Instruçã	Prazo
ACC - 0010876-86.2013.5.18.0016	08/06/13	30/09/15	844
ACC - 0011758-14.2014.5.18.0016	27/11/14	06/05/15	160
ACP - 0010562-09.2014.5.18.0016	04/04/14	03/07/15	455
ACP - 0011487-05.2014.5.18.0016	08/10/14	13/10/15	370
ACum - 0010257-88.2015.5.18.0016	19/02/15	08/07/15	139
ACum - 0010389-48.2015.5.18.0016	14/03/15	17/03/15	3
ACum - 0011161-11.2015.5.18.0016	30/07/15	10/08/15	11
ACum - 0011162-93.2015.5.18.0016	30/07/15	10/08/15	11
Alvará - 0011590-75.2015.5.18.0016	13/10/15	16/11/15	34
AlvJud - 0010492-55.2015.5.18.0016	30/03/15	24/08/15	147
Caulnom - 0011558-70.2015.5.18.0016	07/10/15	15/10/15	8
ConPag - 0010134-90.2015.5.18.0016	29/01/15	04/02/15	6
ConPag - 0010170-35.2015.5.18.0016	03/02/15	31/03/15	56
ConPag - 0010178-54.2015.5.18.0002	09/02/15	04/03/15	23
ConPag - 0010223-43.2015.5.18.0007	23/02/15	05/03/15	10
ConPag - 0010318-70.2015.5.18.0008	10/03/15	19/05/15	70
ConPag - 0010320-16.2015.5.18.0016	03/03/15	10/03/15	7
ConPag - 0010322-80.2015.5.18.0017	04/03/15	06/03/15	2
ConPag - 0010427-59.2015.5.18.0081	26/03/15	27/03/15	1
ConPag - 0010535-89.2015.5.18.0016	08/04/15	09/04/15	1
ConPag - 0010540-26.2015.5.18.0012	12/05/15	20/05/15	8
ConPag - 0010594-77.2015.5.18.0016	16/04/15	27/04/15	11

**Legenda:**

**Ajuiz.** Data do Ajuizamento;

**Enc. da Instrução:** Data da conclusão para proferir sentença;

**Prazo:** Quantidade de dias decorridos do ajuizamento até o encerramento da instrução.





## PRAZO MÉDIO ENTRE O AJUIZAMENTO E O ENCERRAMENTO DA INSTRUÇÃO - 16ª VARA DO TRABALHO DE GOIÂNIA

### 16ª VARA DO TRABALHO DE GOIÂNIA

#### ORDINÁRIO

Qtd	Prazo Médio
1.184	163,02

Nr. Processo	Ajuiz.	nc. Instruçã	Prazo
ConPag - 0010649-28.2015.5.18.0016	28/04/15	29/04/15	1
ConPag - 0010660-87.2015.5.18.0006	28/04/15	05/05/15	7
ConPag - 0010692-62.2015.5.18.0016	06/05/15	14/05/15	8
ConPag - 0010699-54.2015.5.18.0016	07/05/15	25/08/15	110
ConPag - 0010724-67.2015.5.18.0016	12/05/15	20/05/15	8
ConPag - 0010747-13.2015.5.18.0016	15/05/15	15/05/15	0
ConPag - 0010859-79.2015.5.18.0016	05/06/15	09/06/15	4
ConPag - 0010895-21.2015.5.18.0017	28/05/15	12/11/15	168
ConPag - 0010927-29.2015.5.18.0016	16/06/15	16/06/15	0
ConPag - 0010935-06.2015.5.18.0016	17/06/15	17/09/15	92
ConPag - 0010987-02.2015.5.18.0016	25/06/15	29/07/15	34
ConPag - 0011015-88.2015.5.18.0009	29/06/15	05/11/15	129
ConPag - 0011057-19.2015.5.18.0016	07/07/15	08/07/15	1
ConPag - 0011090-09.2015.5.18.0016	14/07/15	15/07/15	1
ConPag - 0011102-23.2015.5.18.0016	16/07/15	19/10/15	95
ConPag - 0011109-15.2015.5.18.0016	17/07/15	20/07/15	3
ConPag - 0011131-73.2015.5.18.0016	22/07/15	23/07/15	1
ConPag - 0011180-17.2015.5.18.0016	31/07/15	04/08/15	4
ConPag - 0011197-26.2014.5.18.0004	05/08/14	28/01/15	176
ConPag - 0011300-60.2015.5.18.0016	24/08/15	18/09/15	25
ConPag - 0011430-50.2015.5.18.0016	15/09/15	16/09/15	1
ConPag - 0011616-73.2015.5.18.0016	19/10/15	19/10/15	0
ConPag - 0011647-30.2014.5.18.0016	06/11/14	18/05/15	193
ConPag - 0011734-83.2014.5.18.0016	24/11/14	28/01/15	65
ConPag - 0011756-04.2015.5.18.0018	25/11/15	27/11/15	2

**Legenda:**

**Ajuiz.** Data do Ajuizamento;

**Enc. da Instrução:** Data da conclusão para proferir sentença;

**Prazo:** Quantidade de dias decorridos do ajuizamento até o encerramento da instrução.



**PRAZO MÉDIO ENTRE O AJUIZAMENTO E O  
ENCERRAMENTO DA INSTRUÇÃO - 16ª VARA DO  
TRABALHO DE GOIÂNIA**

**16ª VARA DO TRABALHO DE GOIÂNIA**

**ORDINÁRIO**

Qtd	Prazo Médio
1.184	163,02

Nr. Processo	Ajuiz.	nc. Instruçã	Prazo
ConPag - 0011843-63.2015.5.18.0016	02/12/15	04/12/15	2
ConPag - 0011982-67.2014.5.18.0010	08/01/15	15/01/15	7
ET - 0010515-98.2015.5.18.0016	03/04/15	22/07/15	110
ET - 0011259-93.2015.5.18.0016	18/08/15	19/08/15	1
ET - 0011317-96.2015.5.18.0016	26/08/15	27/08/15	1
ET - 0011329-13.2015.5.18.0016	28/08/15	13/10/15	46
ET - 0011669-54.2015.5.18.0016	27/10/15	28/10/15	1
ET - 0011671-24.2015.5.18.0016	27/10/15	28/10/15	1
ET - 0011706-81.2015.5.18.0016	05/11/15	19/12/15	44
Exibic - 0010229-23.2015.5.18.0016	12/02/15	23/03/15	39
Exibic - 0010229-23.2015.5.18.0016	12/02/15	23/03/15	39
Exibic - 0011735-68.2014.5.18.0016	25/11/14	23/02/15	90
Interdito - 0010595-62.2015.5.18.0016	16/04/15	06/07/15	81
MS - 0011166-33.2015.5.18.0016	30/07/15	04/08/15	5
Pet - 0010068-13.2015.5.18.0016	19/01/15	20/01/15	1
Pet - 0010068-13.2015.5.18.0016	19/01/15	27/01/15	8
Pet - 0010303-77.2015.5.18.0016	27/02/15	02/03/15	3
Pet - 0010422-38.2015.5.18.0016	19/03/15	07/04/15	19
Pet - 0010436-22.2015.5.18.0016	20/03/15	24/03/15	4
Pet - 0010938-58.2015.5.18.0016	17/06/15	18/06/15	1
Pet - 0011281-54.2015.5.18.0016	20/08/15	21/08/15	1
Pet - 0011345-64.2015.5.18.0016	01/09/15	02/09/15	1
Pet - 0011395-90.2015.5.18.0016	09/09/15	10/09/15	1
Pet - 0011523-13.2015.5.18.0016	30/09/15	01/10/15	1
Pet - 0011748-33.2015.5.18.0016	13/11/15	16/11/15	3

**Legenda:**

**Ajuiz.** Data do Ajuizamento;

**Enc. da Instrução:** Data da conclusão para proferir sentença;

**Prazo:** Quantidade de dias decorridos do ajuizamento até o encerramento da instrução.



**PRAZO MÉDIO ENTRE O AJUIZAMENTO E O  
ENCERRAMENTO DA INSTRUÇÃO - 16ª VARA DO  
TRABALHO DE GOIÂNIA**

**16ª VARA DO TRABALHO DE GOIÂNIA**

**ORDINÁRIO**

Qtd	Prazo Médio
1.184	163,02

Nr. Processo	Ajuiz.	nc. Instruçã	Prazo
Pet - 0011809-88.2015.5.18.0016	25/11/15	27/11/15	2
RTAlç - 0010091-56.2015.5.18.0016	22/01/15	11/03/15	48
RTAlç - 0010092-41.2015.5.18.0016	22/01/15	30/01/15	8
RTAlç - 0010113-17.2015.5.18.0016	26/01/15	02/02/15	7
RTAlç - 0010179-94.2015.5.18.0016	04/02/15	20/02/15	16
RTAlç - 0010181-64.2015.5.18.0016	04/02/15	23/02/15	19
RTAlç - 0010189-41.2015.5.18.0016	05/02/15	05/03/15	28
RTAlç - 0010190-26.2015.5.18.0016	05/02/15	24/02/15	19
RTAlç - 0010193-78.2015.5.18.0016	05/02/15	24/02/15	19
RTAlç - 0010484-78.2015.5.18.0016	30/03/15	08/04/15	9
RTAlç - 0010628-52.2015.5.18.0016	24/04/15	14/05/15	20
RTAlç - 0010664-94.2015.5.18.0016	30/04/15	19/08/15	111
RTAlç - 0010750-65.2015.5.18.0016	15/05/15	13/08/15	90
RTAlç - 0011018-22.2015.5.18.0016	01/07/15	10/07/15	9
RTAlç - 0011303-15.2015.5.18.0016	25/08/15	26/08/15	1
RTAlç - 0011326-58.2015.5.18.0016	28/08/15	31/08/15	3
RTAlç - 0011452-11.2015.5.18.0016	18/09/15	21/09/15	3
RTAlç - 0011472-02.2015.5.18.0016	23/09/15	24/09/15	1
RTAlç - 0011510-14.2015.5.18.0016	29/09/15	30/09/15	1
RTAlç - 0011511-96.2015.5.18.0016	29/09/15	30/09/15	1
RTAlç - 0011512-81.2015.5.18.0016	29/09/15	30/09/15	1
RTAlç - 0011518-88.2015.5.18.0016	30/09/15	01/10/15	1
RTAlç - 0011626-20.2015.5.18.0016	20/10/15	30/11/15	41
RTAlç - 0011649-63.2015.5.18.0016	23/10/15	09/12/15	47
RTAlç - 0011655-70.2015.5.18.0016	24/10/15	18/11/15	25

**Legenda:**

**Ajuiz.** Data do Ajuizamento;

**Enc. da Instrução:** Data da conclusão para proferir sentença;

**Prazo:** Quantidade de dias decorridos do ajuizamento até o encerramento da instrução.



## PRAZO MÉDIO ENTRE O AJUIZAMENTO E O ENCERRAMENTO DA INSTRUÇÃO - 16ª VARA DO TRABALHO DE GOIÂNIA

### 16ª VARA DO TRABALHO DE GOIÂNIA

#### ORDINÁRIO

Nr. Processo	Ajuiz.	Qtd	Prazo Médio
		1.184	163,02
Nr. Processo	Ajuiz.	nc. Instruçã	Prazo
RTAlç - 0011656-55.2015.5.18.0016	25/10/15	18/11/15	24
RTAlç - 0011739-71.2015.5.18.0016	11/11/15	02/12/15	21
RTAlç - 0011747-48.2015.5.18.0016	13/11/15	01/12/15	18
RTAlç - 0011762-51.2014.5.18.0016	28/11/14	20/01/15	53
RTAlç - 0011877-72.2014.5.18.0016	19/12/14	08/01/15	20
RTOOrd - 0010001-48.2015.5.18.0016	05/01/15	09/02/15	35
RTOOrd - 0010003-18.2015.5.18.0016	05/01/15	10/02/15	36
RTOOrd - 0010003-52.2014.5.18.0016	03/01/14	18/06/15	531
RTOOrd - 0010005-85.2015.5.18.0016	06/01/15	12/03/15	65
RTOOrd - 0010006-70.2015.5.18.0016	06/01/15	10/02/15	35
RTOOrd - 0010009-25.2015.5.18.0016	07/01/15	14/04/15	97
RTOOrd - 0010009-25.2015.5.18.0016	07/01/15	24/04/15	107
RTOOrd - 0010012-77.2015.5.18.0016	07/01/15	06/08/15	211
RTOOrd - 0010013-62.2015.5.18.0016	07/01/15	23/02/15	47
RTOOrd - 0010014-23.2014.5.18.0003	24/01/14	26/08/15	579
RTOOrd - 0010014-23.2014.5.18.0003	24/01/14	10/09/15	594
RTOOrd - 0010014-47.2015.5.18.0016	08/01/15	24/02/15	47
RTOOrd - 0010015-32.2015.5.18.0016	08/01/15	04/03/15	55
RTOOrd - 0010017-02.2015.5.18.0016	08/01/15	24/02/15	47
RTOOrd - 0010019-69.2015.5.18.0016	08/01/15	24/04/15	106
RTOOrd - 0010021-39.2015.5.18.0016	09/01/15	04/02/15	26
RTOOrd - 0010023-09.2015.5.18.0016	09/01/15	24/03/15	74
RTOOrd - 0010028-65.2014.5.18.0016	10/01/14	29/06/15	535
RTOOrd - 0010030-98.2015.5.18.0016	12/01/15	10/03/15	57
RTOOrd - 0010032-68.2015.5.18.0016	12/01/15	14/01/15	2

**Legenda:**  
Ajuiz. Data do Ajuizamento;  
Enc. da Instrução: Data da conclusão para proferir sentença;  
Prazo: Quantidade de dias decorridos do ajuizamento até o encerramento da instrução.



## PRAZO MÉDIO ENTRE O AJUIZAMENTO E O ENCERRAMENTO DA INSTRUÇÃO - 16ª VARA DO TRABALHO DE GOIÂNIA

### 16ª VARA DO TRABALHO DE GOIÂNIA

#### ORDINÁRIO

Qtd	Prazo Médio
1.184	163,02

Nr. Processo	Ajuiz.	nc. Instruçã	Prazo
RTOrd - 0010032-98.2015.5.18.0006	19/01/15	08/06/15	140
RTOrd - 0010033-53.2015.5.18.0016	13/01/15	09/03/15	55
RTOrd - 0010036-08.2015.5.18.0016	13/01/15	26/02/15	44
RTOrd - 0010039-60.2015.5.18.0016	13/01/15	06/08/15	205
RTOrd - 0010041-30.2015.5.18.0016	14/01/15	28/04/15	104
RTOrd - 0010041-30.2015.5.18.0016	14/01/15	08/06/15	145
RTOrd - 0010044-82.2015.5.18.0016	14/01/15	25/05/15	131
RTOrd - 0010046-52.2015.5.18.0016	15/01/15	15/01/15	0
RTOrd - 0010047-37.2015.5.18.0016	15/01/15	05/08/15	202
RTOrd - 0010048-22.2015.5.18.0016	15/01/15	15/01/15	0
RTOrd - 0010048-22.2015.5.18.0016	15/01/15	24/02/15	40
RTOrd - 0010051-74.2015.5.18.0016	15/01/15	10/04/15	85
RTOrd - 0010051-74.2015.5.18.0016	15/01/15	24/04/15	99
RTOrd - 0010052-59.2015.5.18.0016	15/01/15	16/01/15	1
RTOrd - 0010055-14.2015.5.18.0016	16/01/15	06/11/15	294
RTOrd - 0010057-81.2015.5.18.0016	16/01/15	03/02/15	18
RTOrd - 0010059-51.2015.5.18.0016	16/01/15	20/01/15	4
RTOrd - 0010063-88.2015.5.18.0016	16/01/15	07/04/15	81
RTOrd - 0010064-73.2015.5.18.0016	17/01/15	10/03/15	52
RTOrd - 0010065-58.2015.5.18.0016	19/01/15	10/03/15	50
RTOrd - 0010069-95.2015.5.18.0016	19/01/15	16/04/15	87
RTOrd - 0010070-80.2015.5.18.0016	19/01/15	13/05/15	114
RTOrd - 0010070-80.2015.5.18.0016	19/01/15	14/05/15	115
RTOrd - 0010071-65.2015.5.18.0016	20/01/15	11/03/15	50
RTOrd - 0010073-35.2015.5.18.0016	20/01/15	27/04/15	97

**Legenda:**

**Ajuiz.** Data do Ajuizamento;

**Enc. da Instrução:** Data da conclusão para proferir sentença;

**Prazo:** Quantidade de dias decorridos do ajuizamento até o encerramento da instrução.



## PRAZO MÉDIO ENTRE O AJUIZAMENTO E O ENCERRAMENTO DA INSTRUÇÃO - 16ª VARA DO TRABALHO DE GOIÂNIA

### 16ª VARA DO TRABALHO DE GOIÂNIA

#### ORDINÁRIO

Qtd	Prazo Médio
1.184	163,02

Nr. Processo	Ajuiz.	nc. Instruçã	Prazo
RTOOrd - 0010076-24.2014.5.18.0016	17/01/14	29/04/15	467
RTOOrd - 0010076-87.2015.5.18.0016	20/01/15	08/06/15	139
RTOOrd - 0010076-87.2015.5.18.0016	20/01/15	03/08/15	195
RTOOrd - 0010077-72.2015.5.18.0016	20/01/15	27/08/15	219
RTOOrd - 0010077-72.2015.5.18.0016	20/01/15	15/09/15	238
RTOOrd - 0010078-57.2015.5.18.0016	20/01/15	02/06/15	133
RTOOrd - 0010080-27.2015.5.18.0016	20/01/15	17/03/15	56
RTOOrd - 0010081-12.2015.5.18.0016	21/01/15	26/01/15	5
RTOOrd - 0010082-94.2015.5.18.0016	21/01/15	21/01/15	0
RTOOrd - 0010083-79.2015.5.18.0016	21/01/15	19/06/15	149
RTOOrd - 0010084-64.2015.5.18.0016	21/01/15	13/10/15	265
RTOOrd - 0010085-49.2015.5.18.0016	21/01/15	22/01/15	1
RTOOrd - 0010086-34.2015.5.18.0016	21/01/15	16/04/15	85
RTOOrd - 0010089-83.2015.5.18.0017	22/01/15	27/01/15	5
RTOOrd - 0010093-26.2015.5.18.0016	22/01/15	05/08/15	195
RTOOrd - 0010095-32.2015.5.18.0004	28/01/15	29/06/15	152
RTOOrd - 0010095-93.2015.5.18.0016	23/01/15	18/03/15	54
RTOOrd - 0010097-63.2015.5.18.0016	23/01/15	24/02/15	32
RTOOrd - 0010099-33.2015.5.18.0016	23/01/15	23/03/15	59
RTOOrd - 0010099-69.2015.5.18.0004	11/04/15	17/04/15	6
RTOOrd - 0010101-42.2015.5.18.0003	10/02/15	08/04/15	57
RTOOrd - 0010103-70.2015.5.18.0016	23/01/15	17/03/15	53
RTOOrd - 0010106-25.2015.5.18.0016	25/01/15	24/03/15	58
RTOOrd - 0010107-10.2015.5.18.0016	25/01/15	05/03/15	39
RTOOrd - 0010108-92.2015.5.18.0016	25/01/15	18/06/15	144

**Legenda:**

**Ajuiz.** Data do Ajuizamento;

**Enc. da Instrução:** Data da conclusão para proferir sentença;

**Prazo:** Quantidade de dias decorridos do ajuizamento até o encerramento da instrução.



**PRAZO MÉDIO ENTRE O AJUIZAMENTO E O ENCERRAMENTO DA INSTRUÇÃO - 16ª VARA DO TRABALHO DE GOIÂNIA**

**16ª VARA DO TRABALHO DE GOIÂNIA**

**ORDINÁRIO**

Qtd	Prazo Médio
1.184	163,02

Nr. Processo	Ajuiz.	nc. Instruçã	Prazo
RTOOrd - 0010112-44.2015.5.18.0012	09/02/15	28/05/15	108
RTOOrd - 0010116-69.2015.5.18.0016	26/01/15	10/06/15	135
RTOOrd - 0010117-54.2015.5.18.0016	26/01/15	23/03/15	56
RTOOrd - 0010119-24.2015.5.18.0016	26/01/15	03/07/15	158
RTOOrd - 0010123-61.2015.5.18.0016	27/01/15	07/04/15	70
RTOOrd - 0010126-16.2015.5.18.0016	27/01/15	01/06/15	125
RTOOrd - 0010127-98.2015.5.18.0016	28/01/15	09/06/15	132
RTOOrd - 0010133-42.2014.5.18.0016	27/01/14	19/03/15	416
RTOOrd - 0010135-14.2015.5.18.0004	19/02/15	13/05/15	83
RTOOrd - 0010138-30.2015.5.18.0016	29/01/15	25/03/15	55
RTOOrd - 0010139-49.2014.5.18.0016	28/01/14	12/03/15	408
RTOOrd - 0010143-52.2015.5.18.0016	30/01/15	11/08/15	193
RTOOrd - 0010154-81.2015.5.18.0016	30/01/15	29/07/15	180
RTOOrd - 0010158-21.2015.5.18.0016	31/01/15	13/02/15	13
RTOOrd - 0010160-88.2015.5.18.0016	01/02/15	07/04/15	65
RTOOrd - 0010161-73.2015.5.18.0016	02/02/15	30/03/15	56
RTOOrd - 0010162-58.2015.5.18.0016	02/02/15	30/06/15	148
RTOOrd - 0010166-95.2015.5.18.0016	02/02/15	17/06/15	135
RTOOrd - 0010169-50.2015.5.18.0016	03/02/15	06/02/15	3
RTOOrd - 0010171-20.2015.5.18.0016	03/02/15	31/03/15	56
RTOOrd - 0010174-72.2015.5.18.0016	03/02/15	14/05/15	100
RTOOrd - 0010175-57.2015.5.18.0016	03/02/15	04/02/15	1
RTOOrd - 0010176-42.2015.5.18.0016	03/02/15	15/06/15	132
RTOOrd - 0010176-69.2015.5.18.0007	20/02/15	01/09/15	193
RTOOrd - 0010178-12.2015.5.18.0016	04/02/15	04/02/15	0

**Legenda:**

**Ajuiz.** Data do Ajuizamento;

**Enc. da Instrução:** Data da conclusão para proferir sentença;

**Prazo:** Quantidade de dias decorridos do ajuizamento até o encerramento da instrução.



**PRAZO MÉDIO ENTRE O AJUIZAMENTO E O  
ENCERRAMENTO DA INSTRUÇÃO - 16ª VARA DO  
TRABALHO DE GOIÂNIA**

**16ª VARA DO TRABALHO DE GOIÂNIA**

**ORDINÁRIO**

Qtd	Prazo Médio
1.184	163,02

Nr. Processo	Ajuiz.	nc. Instruçã	Prazo
RTOOrd - 0010180-16.2014.5.18.0016	31/01/14	04/03/15	397
RTOOrd - 0010180-79.2015.5.18.0016	04/02/15	08/09/15	216
RTOOrd - 0010182-49.2015.5.18.0016	04/02/15	06/04/15	61
RTOOrd - 0010182-83.2014.5.18.0016	02/02/14	31/03/15	422
RTOOrd - 0010183-34.2015.5.18.0016	04/02/15	06/04/15	61
RTOOrd - 0010187-68.2015.5.18.0017	12/02/15	13/04/15	60
RTOOrd - 0010187-71.2015.5.18.0016	05/02/15	06/04/15	60
RTOOrd - 0010188-56.2015.5.18.0016	05/02/15	06/04/15	60
RTOOrd - 0010189-80.2015.5.18.0003	25/02/15	05/05/15	69
RTOOrd - 0010196-33.2015.5.18.0016	05/02/15	10/04/15	64
RTOOrd - 0010201-91.2015.5.18.0004	05/02/15	11/06/15	126
RTOOrd - 0010202-40.2015.5.18.0016	06/02/15	09/02/15	3
RTOOrd - 0010203-59.2014.5.18.0016	05/02/14	27/02/15	387
RTOOrd - 0010204-10.2015.5.18.0016	06/02/15	09/02/15	3
RTOOrd - 0010205-92.2015.5.18.0016	06/02/15	09/02/15	3
RTOOrd - 0010207-62.2015.5.18.0016	06/02/15	09/02/15	3
RTOOrd - 0010215-39.2015.5.18.0016	10/02/15	14/04/15	63
RTOOrd - 0010217-09.2015.5.18.0016	10/02/15	07/04/15	56
RTOOrd - 0010218-91.2015.5.18.0016	10/02/15	08/04/15	57
RTOOrd - 0010221-46.2015.5.18.0016	11/02/15	29/04/15	77
RTOOrd - 0010224-98.2015.5.18.0016	11/02/15	08/04/15	56
RTOOrd - 0010225-83.2015.5.18.0016	11/02/15	13/04/15	61
RTOOrd - 0010226-68.2015.5.18.0016	11/02/15	15/04/15	63
RTOOrd - 0010227-53.2015.5.18.0016	12/02/15	13/04/15	60
RTOOrd - 0010228-38.2015.5.18.0016	12/02/15	17/08/15	186

**Legenda:**

**Ajuiz.** Data do Ajuizamento;

**Enc. da Instrução:** Data da conclusão para proferir sentença;

**Prazo:** Quantidade de dias decorridos do ajuizamento até o encerramento da instrução.





## PRAZO MÉDIO ENTRE O AJUIZAMENTO E O ENCERRAMENTO DA INSTRUÇÃO - 16ª VARA DO TRABALHO DE GOIÂNIA

### 16ª VARA DO TRABALHO DE GOIÂNIA

#### ORDINÁRIO

Qtd	Prazo Médio
1.184	163,02

Nr. Processo	Ajuiz.	nc. Instruçã	Prazo
RTOOrd - 0010230-08.2015.5.18.0016	12/02/15	17/08/15	186
RTOOrd - 0010231-90.2015.5.18.0016	12/02/15	27/04/15	74
RTOOrd - 0010231-90.2015.5.18.0016	12/02/15	08/06/15	116
RTOOrd - 0010233-96.2015.5.18.0004	09/02/15	12/08/15	184
RTOOrd - 0010236-15.2015.5.18.0016	13/02/15	14/04/15	60
RTOOrd - 0010239-67.2015.5.18.0016	13/02/15	03/07/15	140
RTOOrd - 0010240-52.2015.5.18.0016	13/02/15	29/04/15	75
RTOOrd - 0010243-07.2015.5.18.0016	16/02/15	14/07/15	148
RTOOrd - 0010244-89.2015.5.18.0016	17/02/15	19/02/15	2
RTOOrd - 0010245-74.2015.5.18.0016	17/02/15	02/09/15	197
RTOOrd - 0010245-74.2015.5.18.0016	17/02/15	22/09/15	217
RTOOrd - 0010246-59.2015.5.18.0016	17/02/15	15/05/15	87
RTOOrd - 0010247-44.2015.5.18.0016	18/02/15	14/04/15	55
RTOOrd - 0010248-29.2015.5.18.0016	18/02/15	18/05/15	89
RTOOrd - 0010250-96.2015.5.18.0016	18/02/15	08/06/15	110
RTOOrd - 0010254-36.2015.5.18.0016	19/02/15	02/03/15	11
RTOOrd - 0010255-21.2015.5.18.0016	19/02/15	15/04/15	55
RTOOrd - 0010255-55.2014.5.18.0016	12/02/14	20/08/15	554
RTOOrd - 0010256-06.2015.5.18.0016	19/02/15	26/08/15	188
RTOOrd - 0010256-06.2015.5.18.0016	19/02/15	11/09/15	204
RTOOrd - 0010258-73.2015.5.18.0016	19/02/15	10/09/15	203
RTOOrd - 0010259-58.2015.5.18.0016	19/02/15	02/09/15	195
RTOOrd - 0010259-58.2015.5.18.0016	19/02/15	16/09/15	209
RTOOrd - 0010260-43.2015.5.18.0016	19/02/15	27/10/15	250
RTOOrd - 0010261-28.2015.5.18.0016	19/02/15	19/11/15	273

**Legenda:**

**Ajuiz.** Data do Ajuizamento;

**Enc. da Instrução:** Data da conclusão para proferir sentença;

**Prazo:** Quantidade de dias decorridos do ajuizamento até o encerramento da instrução.



## PRAZO MÉDIO ENTRE O AJUIZAMENTO E O ENCERRAMENTO DA INSTRUÇÃO - 16ª VARA DO TRABALHO DE GOIÂNIA

### 16ª VARA DO TRABALHO DE GOIÂNIA

#### ORDINÁRIO

Qtd	Prazo Médio
1.184	163,02

Nr. Processo	Ajuiz.	nc. Instruçã	Prazo
RTOOrd - 0010262-13.2015.5.18.0016	20/02/15	20/02/15	0
RTOOrd - 0010265-65.2015.5.18.0016	20/02/15	16/07/15	146
RTOOrd - 0010267-35.2015.5.18.0016	21/02/15	13/11/15	265
RTOOrd - 0010268-20.2015.5.18.0016	21/02/15	08/05/15	76
RTOOrd - 0010269-39.2014.5.18.0016	14/02/14	23/03/15	402
RTOOrd - 0010270-87.2015.5.18.0016	23/02/15	18/08/15	176
RTOOrd - 0010272-57.2015.5.18.0016	23/02/15	25/08/15	183
RTOOrd - 0010276-67.2014.5.18.0004	18/08/14	16/03/15	210
RTOOrd - 0010279-49.2015.5.18.0016	24/02/15	13/08/15	170
RTOOrd - 0010280-70.2015.5.18.0004	23/02/15	29/10/15	248
RTOOrd - 0010281-34.2015.5.18.0011	11/05/15	03/08/15	84
RTOOrd - 0010282-04.2015.5.18.0016	25/02/15	24/06/15	119
RTOOrd - 0010285-56.2015.5.18.0016	25/02/15	01/07/15	126
RTOOrd - 0010286-41.2015.5.18.0016	25/02/15	22/05/15	86
RTOOrd - 0010286-41.2015.5.18.0016	25/02/15	01/06/15	96
RTOOrd - 0010287-26.2015.5.18.0016	25/02/15	28/07/15	153
RTOOrd - 0010289-93.2015.5.18.0016	26/02/15	27/04/15	60
RTOOrd - 0010291-63.2015.5.18.0016	26/02/15	06/03/15	8
RTOOrd - 0010295-03.2015.5.18.0016	26/02/15	19/11/15	266
RTOOrd - 0010296-85.2015.5.18.0016	26/02/15	19/06/15	113
RTOOrd - 0010297-70.2015.5.18.0016	26/02/15	13/10/15	229
RTOOrd - 0010299-40.2015.5.18.0016	27/02/15	29/04/15	61
RTOOrd - 0010301-10.2015.5.18.0016	27/02/15	02/03/15	3
RTOOrd - 0010304-62.2015.5.18.0016	01/03/15	04/03/15	3
RTOOrd - 0010306-32.2015.5.18.0016	02/03/15	13/10/15	225

**Legenda:**

**Ajuiz.** Data do Ajuizamento;

**Enc. da Instrução:** Data da conclusão para proferir sentença;

**Prazo:** Quantidade de dias decorridos do ajuizamento até o encerramento da instrução.



## PRAZO MÉDIO ENTRE O AJUIZAMENTO E O ENCERRAMENTO DA INSTRUÇÃO - 16ª VARA DO TRABALHO DE GOIÂNIA

### 16ª VARA DO TRABALHO DE GOIÂNIA

#### ORDINÁRIO

Qtd	Prazo Médio
1.184	163,02

Nr. Processo	Ajuiz.	nc. Instruçã	Prazo
RTOOrd - 0010307-17.2015.5.18.0016	02/03/15	29/04/15	58
RTOOrd - 0010308-02.2015.5.18.0016	02/03/15	23/09/15	205
RTOOrd - 0010309-84.2015.5.18.0016	02/03/15	04/05/15	63
RTOOrd - 0010310-69.2015.5.18.0016	02/03/15	05/05/15	64
RTOOrd - 0010311-54.2015.5.18.0016	02/03/15	06/05/15	65
RTOOrd - 0010313-24.2015.5.18.0016	02/03/15	04/05/15	63
RTOOrd - 0010315-39.2015.5.18.0001	11/03/15	11/06/15	92
RTOOrd - 0010316-76.2015.5.18.0016	03/03/15	05/05/15	63
RTOOrd - 0010317-61.2015.5.18.0016	03/03/15	18/09/15	199
RTOOrd - 0010318-46.2015.5.18.0016	03/03/15	06/05/15	64
RTOOrd - 0010321-98.2015.5.18.0016	03/03/15	13/10/15	224
RTOOrd - 0010323-68.2015.5.18.0016	04/03/15	07/04/15	34
RTOOrd - 0010324-53.2015.5.18.0016	04/03/15	06/05/15	63
RTOOrd - 0010326-29.2015.5.18.0014	27/02/15	05/05/15	67
RTOOrd - 0010328-90.2015.5.18.0016	04/03/15	11/05/15	68
RTOOrd - 0010329-75.2015.5.18.0016	04/03/15	05/03/15	1
RTOOrd - 0010332-30.2015.5.18.0016	05/03/15	30/06/15	117
RTOOrd - 0010334-97.2015.5.18.0016	05/03/15	12/05/15	68
RTOOrd - 0010336-67.2015.5.18.0016	05/03/15	07/05/15	63
RTOOrd - 0010337-52.2015.5.18.0016	05/03/15	21/07/15	138
RTOOrd - 0010339-22.2015.5.18.0016	05/03/15	09/03/15	4
RTOOrd - 0010341-89.2015.5.18.0016	06/03/15	24/09/15	202
RTOOrd - 0010345-29.2015.5.18.0016	06/03/15	02/09/15	180
RTOOrd - 0010345-29.2015.5.18.0016	06/03/15	13/10/15	221
RTOOrd - 0010346-14.2015.5.18.0016	06/03/15	08/06/15	94

**Legenda:**

**Ajuiz.** Data do Ajuizamento;

**Enc. da Instrução:** Data da conclusão para proferir sentença;

**Prazo:** Quantidade de dias decorridos do ajuizamento até o encerramento da instrução.



## PRAZO MÉDIO ENTRE O AJUIZAMENTO E O ENCERRAMENTO DA INSTRUÇÃO - 16ª VARA DO TRABALHO DE GOIÂNIA

### 16ª VARA DO TRABALHO DE GOIÂNIA

#### ORDINÁRIO

Qtd	Prazo Médio
1.184	163,02

Nr. Processo	Ajuiz.	nc. Instruçã	Prazo
RTOOrd - 0010347-96.2015.5.18.0016	06/03/15	28/07/15	144
RTOOrd - 0010347-96.2015.5.18.0016	06/03/15	13/11/15	252
RTOOrd - 0010348-81.2015.5.18.0016	06/03/15	12/05/15	67
RTOOrd - 0010349-03.2014.5.18.0016	26/02/14	23/07/15	512
RTOOrd - 0010349-66.2015.5.18.0016	06/03/15	21/07/15	137
RTOOrd - 0010350-51.2015.5.18.0016	06/03/15	08/09/15	186
RTOOrd - 0010351-36.2015.5.18.0016	06/03/15	13/05/15	68
RTOOrd - 0010352-21.2015.5.18.0016	06/03/15	26/08/15	173
RTOOrd - 0010352-45.2015.5.18.0008	10/03/15	13/03/15	3
RTOOrd - 0010353-06.2015.5.18.0016	08/03/15	07/04/15	30
RTOOrd - 0010357-43.2015.5.18.0016	09/03/15	28/07/15	141
RTOOrd - 0010361-80.2015.5.18.0016	09/03/15	16/03/15	7
RTOOrd - 0010363-50.2015.5.18.0016	10/03/15	13/03/15	3
RTOOrd - 0010363-74.2015.5.18.0008	10/03/15	29/07/15	141
RTOOrd - 0010365-20.2015.5.18.0016	10/03/15	13/08/15	156
RTOOrd - 0010366-05.2015.5.18.0016	10/03/15	11/03/15	1
RTOOrd - 0010368-09.2014.5.18.0016	01/03/14	12/02/15	348
RTOOrd - 0010368-09.2014.5.18.0016	01/03/14	13/10/15	591
RTOOrd - 0010373-94.2015.5.18.0016	11/03/15	06/08/15	148
RTOOrd - 0010375-64.2015.5.18.0016	12/03/15	03/09/15	175
RTOOrd - 0010375-64.2015.5.18.0016	12/03/15	09/10/15	211
RTOOrd - 0010378-19.2015.5.18.0016	12/03/15	18/05/15	67
RTOOrd - 0010379-04.2015.5.18.0016	12/03/15	25/06/15	105
RTOOrd - 0010382-56.2015.5.18.0016	12/03/15	25/08/15	166
RTOOrd - 0010383-41.2015.5.18.0016	12/03/15	17/03/15	5

**Legenda:**

**Ajuiz.** Data do Ajuizamento;

**Enc. da Instrução:** Data da conclusão para proferir sentença;

**Prazo:** Quantidade de dias decorridos do ajuizamento até o encerramento da instrução.



## PRAZO MÉDIO ENTRE O AJUIZAMENTO E O ENCERRAMENTO DA INSTRUÇÃO - 16ª VARA DO TRABALHO DE GOIÂNIA

### 16ª VARA DO TRABALHO DE GOIÂNIA

#### ORDINÁRIO

Qtd	Prazo Médio
1.184	163,02

Nr. Processo	Ajuiz.	nc. Instruçã	Prazo
RTOOrd - 0010384-26.2015.5.18.0016	13/03/15	30/06/15	109
RTOOrd - 0010384-60.2014.5.18.0016	05/03/14	10/11/15	615
RTOOrd - 0010385-11.2015.5.18.0016	13/03/15	18/05/15	66
RTOOrd - 0010387-78.2015.5.18.0016	13/03/15	12/11/15	244
RTOOrd - 0010390-33.2015.5.18.0016	14/03/15	20/05/15	67
RTOOrd - 0010391-18.2015.5.18.0016	16/03/15	26/05/15	71
RTOOrd - 0010392-03.2015.5.18.0016	16/03/15	16/07/15	122
RTOOrd - 0010394-70.2015.5.18.0016	16/03/15	23/07/15	129
RTOOrd - 0010395-55.2015.5.18.0016	16/03/15	29/07/15	135
RTOOrd - 0010399-04.2015.5.18.0013	12/03/15	16/03/15	4
RTOOrd - 0010399-92.2015.5.18.0016	17/03/15	19/03/15	2
RTOOrd - 0010404-17.2015.5.18.0016	17/03/15	25/05/15	69
RTOOrd - 0010405-02.2015.5.18.0016	17/03/15	12/11/15	240
RTOOrd - 0010407-69.2015.5.18.0016	18/03/15	13/08/15	148
RTOOrd - 0010410-24.2015.5.18.0016	26/05/15	03/06/15	8
RTOOrd - 0010413-76.2015.5.18.0016	18/03/15	06/05/15	49
RTOOrd - 0010415-46.2015.5.18.0016	18/03/15	19/03/15	1
RTOOrd - 0010417-16.2015.5.18.0016	19/03/15	27/05/15	69
RTOOrd - 0010419-17.2014.5.18.0017	14/08/14	14/04/15	243
RTOOrd - 0010419-17.2014.5.18.0017	14/08/14	24/04/15	253
RTOOrd - 0010422-72.2014.5.18.0016	13/03/14	11/06/15	455
RTOOrd - 0010425-90.2015.5.18.0016	19/03/15	18/05/15	60
RTOOrd - 0010427-60.2015.5.18.0016	19/03/15	25/05/15	67
RTOOrd - 0010432-82.2015.5.18.0016	20/03/15	14/09/15	178
RTOOrd - 0010434-52.2015.5.18.0016	20/03/15	07/07/15	109

**Legenda:**

**Ajuiz.** Data do Ajuizamento;

**Enc. da Instrução:** Data da conclusão para proferir sentença;

**Prazo:** Quantidade de dias decorridos do ajuizamento até o encerramento da instrução.



**PRAZO MÉDIO ENTRE O AJUIZAMENTO E O  
ENCERRAMENTO DA INSTRUÇÃO - 16ª VARA DO  
TRABALHO DE GOIÂNIA**

**16ª VARA DO TRABALHO DE GOIÂNIA**

**ORDINÁRIO**

Qtd	Prazo Médio
1.184	163,02

Nr. Processo	Ajuiz.	nc. Instruçã	Prazo
RTOOrd - 0010434-86.2014.5.18.0016	14/03/14	13/03/15	364
RTOOrd - 0010435-37.2015.5.18.0016	20/03/15	10/12/15	265
RTOOrd - 0010437-07.2015.5.18.0016	20/03/15	18/08/15	151
RTOOrd - 0010438-89.2015.5.18.0016	21/03/15	11/08/15	143
RTOOrd - 0010439-74.2015.5.18.0016	22/03/15	27/05/15	66
RTOOrd - 0010441-44.2015.5.18.0016	23/03/15	24/03/15	1
RTOOrd - 0010442-29.2015.5.18.0016	23/03/15	25/03/15	2
RTOOrd - 0010444-96.2015.5.18.0016	23/03/15	01/06/15	70
RTOOrd - 0010452-73.2015.5.18.0016	24/03/15	07/07/15	105
RTOOrd - 0010453-58.2015.5.18.0016	24/03/15	30/03/15	6
RTOOrd - 0010454-43.2015.5.18.0016	24/03/15	01/06/15	69
RTOOrd - 0010456-13.2015.5.18.0016	24/03/15	27/05/15	64
RTOOrd - 0010457-66.2013.5.18.0016	22/03/13	13/10/15	935
RTOOrd - 0010457-66.2013.5.18.0016	22/03/13	16/10/15	938
RTOOrd - 0010458-10.2015.5.18.0007	08/04/15	02/12/15	238
RTOOrd - 0010458-80.2015.5.18.0016	25/03/15	07/07/15	104
RTOOrd - 0010461-35.2015.5.18.0016	25/03/15	02/06/15	69
RTOOrd - 0010467-42.2015.5.18.0016	26/03/15	26/03/15	0
RTOOrd - 0010471-79.2015.5.18.0016	26/03/15	27/03/15	1
RTOOrd - 0010472-64.2015.5.18.0016	26/03/15	07/04/15	12
RTOOrd - 0010474-34.2015.5.18.0016	27/03/15	21/09/15	178
RTOOrd - 0010478-71.2015.5.18.0016	27/03/15	22/10/15	209
RTOOrd - 0010488-18.2015.5.18.0016	30/03/15	31/03/15	1
RTOOrd - 0010493-40.2015.5.18.0016	30/03/15	05/08/15	128
RTOOrd - 0010495-10.2015.5.18.0016	31/03/15	18/08/15	140

**Legenda:**

**Ajuiz.** Data do Ajuizamento;

**Enc. da Instrução:** Data da conclusão para proferir sentença;

**Prazo:** Quantidade de dias decorridos do ajuizamento até o encerramento da instrução.



## PRAZO MÉDIO ENTRE O AJUIZAMENTO E O ENCERRAMENTO DA INSTRUÇÃO - 16ª VARA DO TRABALHO DE GOIÂNIA

### 16ª VARA DO TRABALHO DE GOIÂNIA

#### ORDINÁRIO

Qtd	Prazo Médio
1.184	163,02

Nr. Processo	Ajuiz.	nc. Instruçã	Prazo
RTOOrd - 0010496-92.2015.5.18.0016	31/03/15	26/10/15	209
RTOOrd - 0010497-77.2015.5.18.0016	31/03/15	18/08/15	140
RTOOrd - 0010498-62.2015.5.18.0016	31/03/15	17/04/15	17
RTOOrd - 0010499-59.2015.5.18.0012	10/04/15	01/12/15	235
RTOOrd - 0010499-81.2014.5.18.0016	25/03/14	17/03/15	357
RTOOrd - 0010499-81.2014.5.18.0016	25/03/14	30/03/15	370
RTOOrd - 0010500-35.2015.5.18.0015	11/05/15	12/06/15	32
RTOOrd - 0010501-17.2015.5.18.0016	31/03/15	01/09/15	154
RTOOrd - 0010501-17.2015.5.18.0016	31/03/15	16/09/15	169
RTOOrd - 0010505-54.2015.5.18.0016	01/04/15	16/12/15	259
RTOOrd - 0010506-39.2015.5.18.0016	01/04/15	07/04/15	6
RTOOrd - 0010507-24.2015.5.18.0016	01/04/15	26/11/15	239
RTOOrd - 0010508-09.2015.5.18.0016	01/04/15	17/08/15	138
RTOOrd - 0010509-91.2015.5.18.0016	01/04/15	09/06/15	69
RTOOrd - 0010510-47.2013.5.18.0016	02/04/13	05/03/15	702
RTOOrd - 0010510-76.2015.5.18.0016	01/04/15	15/04/15	14
RTOOrd - 0010512-46.2015.5.18.0016	02/04/15	29/09/15	180
RTOOrd - 0010516-83.2015.5.18.0016	05/04/15	07/04/15	2
RTOOrd - 0010517-68.2015.5.18.0016	05/04/15	06/04/15	1
RTOOrd - 0010518-53.2015.5.18.0016	06/04/15	08/09/15	155
RTOOrd - 0010521-08.2015.5.18.0016	06/04/15	19/08/15	135
RTOOrd - 0010521-42.2014.5.18.0016	28/03/14	27/01/15	305
RTOOrd - 0010523-12.2014.5.18.0016	28/03/14	26/02/15	335
RTOOrd - 0010523-75.2015.5.18.0016	06/04/15	15/04/15	9
RTOOrd - 0010524-60.2015.5.18.0016	06/04/15	25/08/15	141

**Legenda:**

**Ajuiz.** Data do Ajuizamento;

**Enc. da Instrução:** Data da conclusão para proferir sentença;

**Prazo:** Quantidade de dias decorridos do ajuizamento até o encerramento da instrução.



**PRAZO MÉDIO ENTRE O AJUIZAMENTO E O  
ENCERRAMENTO DA INSTRUÇÃO - 16ª VARA DO  
TRABALHO DE GOIÂNIA**

**16ª VARA DO TRABALHO DE GOIÂNIA**

**ORDINÁRIO**

Qtd	Prazo Médio
1.184	163,02

Nr. Processo	Ajuiz.	nc. Instruçã	Prazo
RTOOrd - 0010525-79.2014.5.18.0016	28/03/14	03/07/15	462
RTOOrd - 0010526-30.2015.5.18.0016	06/04/15	30/06/15	85
RTOOrd - 0010527-15.2015.5.18.0016	07/04/15	25/08/15	140
RTOOrd - 0010528-97.2015.5.18.0016	07/04/15	12/11/15	219
RTOOrd - 0010529-19.2014.5.18.0016	31/03/14	16/07/15	472
RTOOrd - 0010529-53.2013.5.18.0016	04/04/13	06/02/15	673
RTOOrd - 0010529-61.2014.5.18.0002	09/06/14	04/02/15	240
RTOOrd - 0010536-11.2014.5.18.0016	01/04/14	23/04/15	387
RTOOrd - 0010539-65.2015.5.18.0004	26/03/15	05/08/15	132
RTOOrd - 0010541-33.2014.5.18.0016	02/04/14	19/03/15	351
RTOOrd - 0010541-33.2014.5.18.0016	02/04/14	30/03/15	362
RTOOrd - 0010544-51.2015.5.18.0016	09/04/15	09/04/15	0
RTOOrd - 0010547-06.2015.5.18.0016	09/04/15	10/12/15	245
RTOOrd - 0010547-40.2014.5.18.0016	02/04/14	03/03/15	335
RTOOrd - 0010549-73.2015.5.18.0016	10/04/15	13/05/15	33
RTOOrd - 0010550-58.2015.5.18.0016	10/04/15	23/09/15	166
RTOOrd - 0010551-43.2015.5.18.0016	10/04/15	18/05/15	38
RTOOrd - 0010553-13.2015.5.18.0016	10/04/15	13/04/15	3
RTOOrd - 0010553-58.2015.5.18.0001	28/05/15	24/07/15	57
RTOOrd - 0010554-95.2015.5.18.0016	10/04/15	15/04/15	5
RTOOrd - 0010555-35.2014.5.18.0010	17/11/14	30/07/15	255
RTOOrd - 0010555-80.2015.5.18.0016	10/04/15	02/09/15	145
RTOOrd - 0010555-80.2015.5.18.0016	10/04/15	21/09/15	164
RTOOrd - 0010555-80.2015.5.18.0016	10/04/15	30/09/15	173
RTOOrd - 0010557-50.2015.5.18.0016	10/04/15	10/11/15	214

**Legenda:**

**Ajuiz.** Data do Ajuizamento;

**Enc. da Instrução:** Data da conclusão para proferir sentença;

**Prazo:** Quantidade de dias decorridos do ajuizamento até o encerramento da instrução.





## PRAZO MÉDIO ENTRE O AJUIZAMENTO E O ENCERRAMENTO DA INSTRUÇÃO - 16ª VARA DO TRABALHO DE GOIÂNIA

### 16ª VARA DO TRABALHO DE GOIÂNIA

#### ORDINÁRIO

Qtd	Prazo Médio
1.184	163,02

Nr. Processo	Ajuiz.	nc. Instruçã	Prazo
RTOOrd - 0010559-20.2015.5.18.0016	12/04/15	09/09/15	150
RTOOrd - 0010560-05.2015.5.18.0016	13/04/15	10/11/15	211
RTOOrd - 0010561-87.2015.5.18.0016	13/04/15	02/06/15	50
RTOOrd - 0010563-57.2015.5.18.0016	13/04/15	08/06/15	56
RTOOrd - 0010564-42.2015.5.18.0016	13/04/15	17/11/15	218
RTOOrd - 0010565-27.2015.5.18.0016	13/04/15	12/11/15	213
RTOOrd - 0010566-12.2015.5.18.0016	13/04/15	29/10/15	199
RTOOrd - 0010567-94.2015.5.18.0016	13/04/15	14/04/15	1
RTOOrd - 0010570-49.2015.5.18.0016	14/04/15	24/08/15	132
RTOOrd - 0010572-19.2015.5.18.0016	14/04/15	15/04/15	1
RTOOrd - 0010573-38.2014.5.18.0016	07/04/14	14/07/15	463
RTOOrd - 0010574-86.2015.5.18.0016	14/04/15	18/08/15	126
RTOOrd - 0010575-04.2015.5.18.0006	05/05/15	23/10/15	171
RTOOrd - 0010575-71.2015.5.18.0016	14/04/15	15/04/15	1
RTOOrd - 0010576-86.2015.5.18.0006	06/05/15	21/09/15	138
RTOOrd - 0010577-41.2015.5.18.0016	14/04/15	15/05/15	31
RTOOrd - 0010577-53.2015.5.18.0012	04/05/15	03/11/15	183
RTOOrd - 0010578-26.2015.5.18.0016	14/04/15	15/04/15	1
RTOOrd - 0010579-11.2015.5.18.0016	15/04/15	06/11/15	205
RTOOrd - 0010581-78.2015.5.18.0016	15/04/15	22/04/15	7
RTOOrd - 0010582-63.2015.5.18.0016	15/04/15	10/08/15	117
RTOOrd - 0010584-33.2015.5.18.0016	15/04/15	13/10/15	181
RTOOrd - 0010585-18.2015.5.18.0016	15/04/15	19/10/15	187
RTOOrd - 0010587-85.2015.5.18.0016	15/04/15	05/11/15	204
RTOOrd - 0010588-70.2015.5.18.0016	15/04/15	12/11/15	211

**Legenda:**

**Ajuiz.** Data do Ajuizamento;

**Enc. da Instrução:** Data da conclusão para proferir sentença;

**Prazo:** Quantidade de dias decorridos do ajuizamento até o encerramento da instrução.



## PRAZO MÉDIO ENTRE O AJUIZAMENTO E O ENCERRAMENTO DA INSTRUÇÃO - 16ª VARA DO TRABALHO DE GOIÂNIA

### 16ª VARA DO TRABALHO DE GOIÂNIA

#### ORDINÁRIO

Qtd	Prazo Médio
1.184	163,02

Nr. Processo	Ajuiz.	nc. Instruçã	Prazo
RTOOrd - 0010589-55.2015.5.18.0016	16/04/15	23/10/15	190
RTOOrd - 0010592-10.2015.5.18.0016	16/04/15	12/11/15	210
RTOOrd - 0010593-92.2015.5.18.0016	16/04/15	24/04/15	8
RTOOrd - 0010596-47.2015.5.18.0016	16/04/15	05/10/15	172
RTOOrd - 0010596-47.2015.5.18.0016	16/04/15	03/12/15	231
RTOOrd - 0010597-32.2015.5.18.0016	17/04/15	05/10/15	171
RTOOrd - 0010601-69.2015.5.18.0016	17/04/15	27/10/15	193
RTOOrd - 0010603-39.2015.5.18.0016	17/04/15	11/08/15	116
RTOOrd - 0010604-21.2015.5.18.0017	14/04/15	21/06/15	68
RTOOrd - 0010604-24.2015.5.18.0016	17/04/15	22/10/15	188
RTOOrd - 0010606-91.2015.5.18.0016	17/04/15	08/12/15	235
RTOOrd - 0010607-76.2015.5.18.0016	20/04/15	26/11/15	220
RTOOrd - 0010608-61.2015.5.18.0016	20/04/15	29/09/15	162
RTOOrd - 0010609-40.2015.5.18.0018	17/04/15	13/10/15	179
RTOOrd - 0010609-46.2015.5.18.0016	20/04/15	30/09/15	163
RTOOrd - 0010609-80.2014.5.18.0016	14/04/14	09/07/15	451
RTOOrd - 0010610-65.2014.5.18.0016	14/04/14	01/06/15	413
RTOOrd - 0010610-65.2014.5.18.0016	14/04/14	17/08/15	490
RTOOrd - 0010611-16.2015.5.18.0016	20/04/15	23/04/15	3
RTOOrd - 0010616-38.2015.5.18.0016	22/04/15	23/04/15	1
RTOOrd - 0010617-23.2015.5.18.0016	22/04/15	29/10/15	190
RTOOrd - 0010620-75.2015.5.18.0016	22/04/15	27/04/15	5
RTOOrd - 0010620-75.2015.5.18.0016	22/04/15	08/12/15	230
RTOOrd - 0010623-30.2015.5.18.0016	23/04/15	29/04/15	6
RTOOrd - 0010626-82.2015.5.18.0016	23/04/15	18/11/15	209

**Legenda:**

**Ajuiz.** Data do Ajuizamento;

**Enc. da Instrução:** Data da conclusão para proferir sentença;

**Prazo:** Quantidade de dias decorridos do ajuizamento até o encerramento da instrução.



**PRAZO MÉDIO ENTRE O AJUIZAMENTO E O  
ENCERRAMENTO DA INSTRUÇÃO - 16ª VARA DO  
TRABALHO DE GOIÂNIA**

**16ª VARA DO TRABALHO DE GOIÂNIA**

**ORDINÁRIO**

Qtd	Prazo Médio
1.184	163,02

Nr. Processo	Ajuiz.	nc. Instruçã	Prazo
RTOOrd - 0010628-19.2014.5.18.0006	09/05/14	23/02/15	290
RTOOrd - 0010629-37.2015.5.18.0016	24/04/15	09/10/15	168
RTOOrd - 0010631-07.2015.5.18.0016	24/04/15	13/10/15	172
RTOOrd - 0010632-89.2015.5.18.0016	24/04/15	15/06/15	52
RTOOrd - 0010633-11.2014.5.18.0016	22/04/14	26/02/15	310
RTOOrd - 0010635-44.2015.5.18.0016	24/04/15	25/11/15	215
RTOOrd - 0010636-29.2015.5.18.0016	27/04/15	24/11/15	211
RTOOrd - 0010638-96.2015.5.18.0016	27/04/15	12/06/15	46
RTOOrd - 0010641-85.2014.5.18.0016	23/04/14	09/04/15	351
RTOOrd - 0010642-36.2015.5.18.0016	28/04/15	30/04/15	2
RTOOrd - 0010642-72.2015.5.18.0004	14/04/15	26/11/15	226
RTOOrd - 0010643-21.2015.5.18.0016	28/04/15	08/12/15	224
RTOOrd - 0010644-06.2015.5.18.0016	28/04/15	26/10/15	181
RTOOrd - 0010646-73.2015.5.18.0016	28/04/15	28/10/15	183
RTOOrd - 0010650-13.2015.5.18.0016	28/04/15	27/10/15	182
RTOOrd - 0010652-80.2015.5.18.0016	29/04/15	22/08/15	115
RTOOrd - 0010654-50.2015.5.18.0016	29/04/15	17/11/15	202
RTOOrd - 0010655-35.2015.5.18.0016	29/04/15	30/04/15	1
RTOOrd - 0010656-20.2015.5.18.0016	29/04/15	27/05/15	28
RTOOrd - 0010657-39.2014.5.18.0016	25/04/14	23/03/15	332
RTOOrd - 0010657-39.2014.5.18.0016	25/04/14	18/05/15	388
RTOOrd - 0010658-87.2015.5.18.0016	29/04/15	04/11/15	189
RTOOrd - 0010660-66.2015.5.18.0013	24/04/15	26/10/15	185
RTOOrd - 0010661-42.2015.5.18.0016	29/04/15	04/11/15	189
RTOOrd - 0010663-12.2015.5.18.0016	29/04/15	16/07/15	78

**Legenda:**

**Ajuiz.** Data do Ajuizamento;

**Enc. da Instrução:** Data da conclusão para proferir sentença;

**Prazo:** Quantidade de dias decorridos do ajuizamento até o encerramento da instrução.



## PRAZO MÉDIO ENTRE O AJUIZAMENTO E O ENCERRAMENTO DA INSTRUÇÃO - 16ª VARA DO TRABALHO DE GOIÂNIA

### 16ª VARA DO TRABALHO DE GOIÂNIA

#### ORDINÁRIO

Qtd	Prazo Médio
1.184	163,02

Nr. Processo	Ajuiz.	nc. Instruçã	Prazo
RTOOrd - 0010665-16.2014.5.18.0016	25/04/14	05/03/15	314
RTOOrd - 0010669-19.2015.5.18.0016	30/04/15	23/09/15	146
RTOOrd - 0010669-37.2015.5.18.0010	06/05/15	16/12/15	224
RTOOrd - 0010669-53.2014.5.18.0016	28/04/14	31/03/15	337
RTOOrd - 0010670-04.2015.5.18.0016	30/04/15	02/10/15	155
RTOOrd - 0010671-98.2015.5.18.0012	28/04/15	09/12/15	225
RTOOrd - 0010673-56.2015.5.18.0016	02/05/15	04/05/15	2
RTOOrd - 0010675-26.2015.5.18.0016	04/05/15	28/10/15	177
RTOOrd - 0010681-33.2015.5.18.0016	05/05/15	28/10/15	176
RTOOrd - 0010682-18.2015.5.18.0016	05/05/15	28/05/15	23
RTOOrd - 0010683-03.2015.5.18.0016	05/05/15	22/09/15	140
RTOOrd - 0010684-12.2015.5.18.0008	30/04/15	16/12/15	230
RTOOrd - 0010684-85.2015.5.18.0016	05/05/15	06/05/15	1
RTOOrd - 0010688-25.2015.5.18.0016	05/05/15	23/11/15	202
RTOOrd - 0010689-44.2014.5.18.0016	30/04/14	04/02/15	280
RTOOrd - 0010693-47.2015.5.18.0016	06/05/15	03/09/15	120
RTOOrd - 0010693-81.2014.5.18.0016	01/05/14	20/01/15	264
RTOOrd - 0010694-26.2015.5.18.0018	04/05/15	05/05/15	1
RTOOrd - 0010694-32.2015.5.18.0016	06/05/15	26/08/15	112
RTOOrd - 0010695-17.2015.5.18.0016	07/05/15	27/07/15	81
RTOOrd - 0010695-29.2015.5.18.0012	21/05/15	22/05/15	1
RTOOrd - 0010696-02.2015.5.18.0016	07/05/15	24/09/15	140
RTOOrd - 0010696-14.2015.5.18.0012	25/05/15	16/12/15	205
RTOOrd - 0010697-21.2014.5.18.0016	02/05/14	06/08/15	461
RTOOrd - 0010697-84.2015.5.18.0016	07/05/15	14/05/15	7

**Legenda:**

**Ajuiz.** Data do Ajuizamento;

**Enc. da Instrução:** Data da conclusão para proferir sentença;

**Prazo:** Quantidade de dias decorridos do ajuizamento até o encerramento da instrução.



## PRAZO MÉDIO ENTRE O AJUIZAMENTO E O ENCERRAMENTO DA INSTRUÇÃO - 16ª VARA DO TRABALHO DE GOIÂNIA

### 16ª VARA DO TRABALHO DE GOIÂNIA

#### ORDINÁRIO

Qtd	Prazo Médio
1.184	163,02

Nr. Processo	Ajuiz.	nc. Instruçã	Prazo
RTOOrd - 0010699-60.2015.5.18.0014	05/05/15	27/07/15	83
RTOOrd - 0010699-88.2014.5.18.0016	05/05/14	29/01/15	269
RTOOrd - 0010700-39.2015.5.18.0016	07/05/15	14/09/15	130
RTOOrd - 0010700-39.2015.5.18.0016	07/05/15	14/09/15	130
RTOOrd - 0010701-24.2015.5.18.0016	08/05/15	17/08/15	101
RTOOrd - 0010701-24.2015.5.18.0016	08/05/15	15/09/15	130
RTOOrd - 0010703-28.2014.5.18.0016	05/05/14	21/01/15	261
RTOOrd - 0010703-91.2015.5.18.0016	08/05/15	19/10/15	164
RTOOrd - 0010704-76.2015.5.18.0016	08/05/15	08/09/15	123
RTOOrd - 0010706-46.2015.5.18.0016	08/05/15	20/08/15	104
RTOOrd - 0010709-98.2015.5.18.0016	10/05/15	15/05/15	5
RTOOrd - 0010712-53.2015.5.18.0016	11/05/15	03/11/15	176
RTOOrd - 0010716-90.2015.5.18.0016	11/05/15	02/09/15	114
RTOOrd - 0010719-45.2015.5.18.0016	12/05/15	07/08/15	87
RTOOrd - 0010722-34.2014.5.18.0016	07/05/14	03/03/15	300
RTOOrd - 0010722-97.2015.5.18.0016	12/05/15	29/09/15	140
RTOOrd - 0010727-22.2015.5.18.0016	13/05/15	15/10/15	155
RTOOrd - 0010727-56.2014.5.18.0016	08/05/14	03/02/15	271
RTOOrd - 0010729-89.2015.5.18.0016	13/05/15	15/10/15	155
RTOOrd - 0010730-74.2015.5.18.0016	13/05/15	08/12/15	209
RTOOrd - 0010731-93.2014.5.18.0016	09/05/14	08/06/15	395
RTOOrd - 0010732-08.2014.5.18.0007	06/05/14	25/02/15	295
RTOOrd - 0010733-50.2015.5.18.0009	12/05/15	13/10/15	154
RTOOrd - 0010736-52.2013.5.18.0016	13/05/13	30/04/15	717
RTOOrd - 0010741-06.2015.5.18.0016	15/05/15	15/09/15	123

**Legenda:**

**Ajuiz.** Data do Ajuizamento;

**Enc. da Instrução:** Data da conclusão para proferir sentença;

**Prazo:** Quantidade de dias decorridos do ajuizamento até o encerramento da instrução.



## PRAZO MÉDIO ENTRE O AJUIZAMENTO E O ENCERRAMENTO DA INSTRUÇÃO - 16ª VARA DO TRABALHO DE GOIÂNIA

### 16ª VARA DO TRABALHO DE GOIÂNIA

#### ORDINÁRIO

Qtd	Prazo Médio
1.184	163,02

Nr. Processo	Ajuiz.	nc. Instruçã	Prazo
RTOOrd - 0010743-73.2015.5.18.0016	15/05/15	04/08/15	81
RTOOrd - 0010745-43.2015.5.18.0016	15/05/15	15/05/15	0
RTOOrd - 0010748-95.2015.5.18.0016	15/05/15	12/08/15	89
RTOOrd - 0010749-80.2015.5.18.0016	15/05/15	22/10/15	160
RTOOrd - 0010752-35.2015.5.18.0016	18/05/15	05/08/15	79
RTOOrd - 0010755-87.2015.5.18.0016	18/05/15	03/07/15	46
RTOOrd - 0010756-72.2015.5.18.0016	19/05/15	22/09/15	126
RTOOrd - 0010762-06.2015.5.18.0008	15/05/15	21/05/15	6
RTOOrd - 0010766-53.2014.5.18.0016	15/05/14	21/05/15	371
RTOOrd - 0010770-56.2015.5.18.0016	20/05/15	10/09/15	113
RTOOrd - 0010772-60.2014.5.18.0016	16/05/14	11/02/15	271
RTOOrd - 0010772-60.2014.5.18.0016	16/05/14	23/02/15	283
RTOOrd - 0010775-11.2015.5.18.0006	27/05/15	18/08/15	83
RTOOrd - 0010776-63.2015.5.18.0016	21/05/15	21/09/15	123
RTOOrd - 0010777-48.2015.5.18.0016	21/05/15	09/11/15	172
RTOOrd - 0010780-03.2015.5.18.0016	22/05/15	10/09/15	111
RTOOrd - 0010781-85.2015.5.18.0016	22/05/15	17/12/15	209
RTOOrd - 0010783-55.2015.5.18.0016	22/05/15	11/08/15	81
RTOOrd - 0010783-89.2014.5.18.0016	19/05/14	17/03/15	302
RTOOrd - 0010783-89.2014.5.18.0016	19/05/14	30/03/15	315
RTOOrd - 0010785-25.2015.5.18.0016	22/05/15	09/11/15	171
RTOOrd - 0010785-25.2015.5.18.0016	22/05/15	17/11/15	179
RTOOrd - 0010786-10.2015.5.18.0016	22/05/15	29/09/15	130
RTOOrd - 0010787-29.2014.5.18.0016	19/05/14	03/07/15	410
RTOOrd - 0010792-32.2015.5.18.0011	25/05/15	25/05/15	0

**Legenda:**

**Ajuiz.** Data do Ajuizamento;

**Enc. da Instrução:** Data da conclusão para proferir sentença;

**Prazo:** Quantidade de dias decorridos do ajuizamento até o encerramento da instrução.



**PRAZO MÉDIO ENTRE O AJUIZAMENTO E O  
ENCERRAMENTO DA INSTRUÇÃO - 16ª VARA DO  
TRABALHO DE GOIÂNIA**

**16ª VARA DO TRABALHO DE GOIÂNIA**

**ORDINÁRIO**

Qtd	Prazo Médio
1.184	163,02

Nr. Processo	Ajuiz.	nc. Instruçã	Prazo
RTOOrd - 0010793-02.2015.5.18.0016	25/05/15	26/05/15	1
RTOOrd - 0010795-69.2015.5.18.0016	25/05/15	05/11/15	164
RTOOrd - 0010800-28.2014.5.18.0016	21/05/14	18/05/15	362
RTOOrd - 0010800-28.2014.5.18.0016	21/05/14	18/06/15	393
RTOOrd - 0010800-28.2014.5.18.0016	21/05/14	08/10/15	505
RTOOrd - 0010800-91.2015.5.18.0016	26/05/15	13/10/15	140
RTOOrd - 0010802-61.2015.5.18.0016	26/05/15	13/10/15	140
RTOOrd - 0010804-31.2015.5.18.0016	26/05/15	02/09/15	99
RTOOrd - 0010805-16.2015.5.18.0016	26/05/15	31/07/15	66
RTOOrd - 0010806-98.2015.5.18.0016	26/05/15	14/12/15	202
RTOOrd - 0010809-53.2015.5.18.0016	27/05/15	05/08/15	70
RTOOrd - 0010809-86.2015.5.18.0005	20/05/15	16/12/15	210
RTOOrd - 0010810-38.2015.5.18.0016	27/05/15	01/06/15	5
RTOOrd - 0010811-23.2015.5.18.0016	27/05/15	11/08/15	76
RTOOrd - 0010812-08.2015.5.18.0016	27/05/15	17/08/15	82
RTOOrd - 0010813-90.2015.5.18.0016	27/05/15	17/08/15	82
RTOOrd - 0010820-19.2014.5.18.0016	26/05/14	10/12/15	563
RTOOrd - 0010821-67.2015.5.18.0016	28/05/15	29/05/15	1
RTOOrd - 0010822-52.2015.5.18.0016	29/05/15	12/08/15	75
RTOOrd - 0010824-22.2015.5.18.0016	29/05/15	12/11/15	167
RTOOrd - 0010826-22.2015.5.18.0006	27/05/15	15/06/15	19
RTOOrd - 0010826-89.2015.5.18.0016	29/05/15	19/08/15	82
RTOOrd - 0010827-74.2015.5.18.0016	29/05/15	22/10/15	146
RTOOrd - 0010828-59.2015.5.18.0016	29/05/15	14/09/15	108
RTOOrd - 0010828-59.2015.5.18.0016	29/05/15	14/09/15	108

**Legenda:**

**Ajuiz.** Data do Ajuizamento;

**Enc. da Instrução:** Data da conclusão para proferir sentença;

**Prazo:** Quantidade de dias decorridos do ajuizamento até o encerramento da instrução.



## PRAZO MÉDIO ENTRE O AJUIZAMENTO E O ENCERRAMENTO DA INSTRUÇÃO - 16ª VARA DO TRABALHO DE GOIÂNIA

### 16ª VARA DO TRABALHO DE GOIÂNIA

#### ORDINÁRIO

Qtd	Prazo Médio
1.184	163,02

Nr. Processo	Ajuiz.	nc. Instruçã	Prazo
RTOOrd - 0010831-14.2015.5.18.0016	01/06/15	24/08/15	84
RTOOrd - 0010835-51.2015.5.18.0016	01/06/15	24/08/15	84
RTOOrd - 0010836-36.2015.5.18.0016	01/06/15	30/09/15	121
RTOOrd - 0010839-91.2015.5.18.0015	28/05/15	04/12/15	190
RTOOrd - 0010844-10.2015.5.18.0017	18/05/15	10/08/15	84
RTOOrd - 0010847-02.2014.5.18.0016	28/05/14	20/01/15	237
RTOOrd - 0010847-02.2014.5.18.0016	28/05/14	19/08/15	448
RTOOrd - 0010848-50.2015.5.18.0016	02/06/15	25/08/15	84
RTOOrd - 0010857-12.2015.5.18.0016	03/06/15	15/10/15	134
RTOOrd - 0010862-34.2015.5.18.0016	08/06/15	26/08/15	79
RTOOrd - 0010863-53.2014.5.18.0016	30/05/14	15/07/15	411
RTOOrd - 0010864-04.2015.5.18.0016	08/06/15	12/11/15	157
RTOOrd - 0010867-90.2014.5.18.0016	02/06/14	03/07/15	396
RTOOrd - 0010868-41.2015.5.18.0016	08/06/15	09/06/15	1
RTOOrd - 0010870-11.2015.5.18.0016	08/06/15	25/08/15	78
RTOOrd - 0010873-63.2015.5.18.0016	09/06/15	03/11/15	147
RTOOrd - 0010877-03.2015.5.18.0016	09/06/15	04/11/15	148
RTOOrd - 0010879-70.2015.5.18.0016	10/06/15	06/11/15	149
RTOOrd - 0010883-44.2014.5.18.0016	04/06/14	10/03/15	279
RTOOrd - 0010886-62.2015.5.18.0016	10/06/15	12/11/15	155
RTOOrd - 0010889-17.2015.5.18.0016	10/06/15	01/09/15	83
RTOOrd - 0010889-51.2014.5.18.0016	04/06/14	03/02/15	244
RTOOrd - 0010892-69.2015.5.18.0016	11/06/15	12/06/15	1
RTOOrd - 0010894-39.2015.5.18.0016	11/06/15	29/09/15	110
RTOOrd - 0010896-09.2015.5.18.0016	11/06/15	14/09/15	95

**Legenda:**

**Ajuiz.** Data do Ajuizamento;

**Enc. da Instrução:** Data da conclusão para proferir sentença;

**Prazo:** Quantidade de dias decorridos do ajuizamento até o encerramento da instrução.





**PRAZO MÉDIO ENTRE O AJUIZAMENTO E O  
ENCERRAMENTO DA INSTRUÇÃO - 16ª VARA DO  
TRABALHO DE GOIÂNIA**

**16ª VARA DO TRABALHO DE GOIÂNIA**

**ORDINÁRIO**

Qtd	Prazo Médio
1.184	163,02

Nr. Processo	Ajuiz.	nc. Instruçã	Prazo
RTOOrd - 0010898-76.2015.5.18.0016	12/06/15	12/11/15	153
RTOOrd - 0010899-61.2015.5.18.0016	12/06/15	21/10/15	131
RTOOrd - 0010900-46.2015.5.18.0016	12/06/15	30/11/15	171
RTOOrd - 0010901-31.2015.5.18.0016	12/06/15	18/11/15	159
RTOOrd - 0010902-16.2015.5.18.0016	12/06/15	12/06/15	0
RTOOrd - 0010903-98.2015.5.18.0016	12/06/15	09/09/15	89
RTOOrd - 0010904-13.2015.5.18.0007	12/06/15	14/09/15	94
RTOOrd - 0010904-83.2015.5.18.0016	12/06/15	15/06/15	3
RTOOrd - 0010907-38.2015.5.18.0016	12/06/15	12/11/15	153
RTOOrd - 0010909-08.2015.5.18.0016	15/06/15	14/09/15	91
RTOOrd - 0010909-42.2014.5.18.0016	10/06/14	07/01/15	211
RTOOrd - 0010909-42.2014.5.18.0016	10/06/14	27/08/15	443
RTOOrd - 0010909-42.2014.5.18.0016	10/06/14	18/09/15	465
RTOOrd - 0010913-45.2015.5.18.0016	15/06/15	18/08/15	64
RTOOrd - 0010914-64.2014.5.18.0016	10/06/14	23/02/15	258
RTOOrd - 0010916-03.2015.5.18.0015	17/06/15	19/06/15	2
RTOOrd - 0010917-82.2015.5.18.0016	15/06/15	07/12/15	175
RTOOrd - 0010919-86.2014.5.18.0016	11/06/14	23/01/15	226
RTOOrd - 0010921-89.2014.5.18.0005	05/06/14	16/12/15	559
RTOOrd - 0010923-89.2015.5.18.0016	16/06/15	17/06/15	1
RTOOrd - 0010924-74.2015.5.18.0016	16/06/15	17/06/15	1
RTOOrd - 0010925-59.2015.5.18.0016	16/06/15	17/06/15	1
RTOOrd - 0010927-72.2014.5.18.0013	23/05/14	03/07/15	406
RTOOrd - 0010927-72.2014.5.18.0013	23/05/14	10/12/15	566
RTOOrd - 0010929-90.2015.5.18.0018	15/06/15	21/09/15	98

**Legenda:**

**Ajuiz.** Data do Ajuizamento;

**Enc. da Instrução:** Data da conclusão para proferir sentença;

**Prazo:** Quantidade de dias decorridos do ajuizamento até o encerramento da instrução.



**PRAZO MÉDIO ENTRE O AJUIZAMENTO E O  
ENCERRAMENTO DA INSTRUÇÃO - 16ª VARA DO  
TRABALHO DE GOIÂNIA**

**16ª VARA DO TRABALHO DE GOIÂNIA**

**ORDINÁRIO**

Qtd	Prazo Médio
1.184	163,02

Nr. Processo	Ajuiz.	nc. Instruçã	Prazo
RTOOrd - 0010929-96.2015.5.18.0016	16/06/15	17/12/15	184
RTOOrd - 0010931-66.2015.5.18.0016	17/06/15	15/09/15	90
RTOOrd - 0010932-51.2015.5.18.0016	17/06/15	17/09/15	92
RTOOrd - 0010933-36.2015.5.18.0016	17/06/15	17/11/15	153
RTOOrd - 0010940-28.2015.5.18.0016	17/06/15	18/06/15	1
RTOOrd - 0010941-13.2015.5.18.0016	17/06/15	17/09/15	92
RTOOrd - 0010942-95.2015.5.18.0016	18/06/15	21/09/15	95
RTOOrd - 0010943-80.2015.5.18.0016	18/06/15	15/09/15	89
RTOOrd - 0010944-02.2014.5.18.0016	16/06/14	29/07/15	408
RTOOrd - 0010946-35.2015.5.18.0016	18/06/15	13/10/15	117
RTOOrd - 0010946-69.2014.5.18.0016	16/06/14	23/09/15	464
RTOOrd - 0010947-20.2015.5.18.0016	18/06/15	24/11/15	159
RTOOrd - 0010947-54.2014.5.18.0016	16/06/14	28/07/15	407
RTOOrd - 0010950-72.2015.5.18.0016	19/06/15	15/10/15	118
RTOOrd - 0010951-57.2015.5.18.0016	19/06/15	22/09/15	95
RTOOrd - 0010951-91.2014.5.18.0016	17/06/14	23/07/15	401
RTOOrd - 0010951-91.2014.5.18.0016	17/06/14	26/08/15	435
RTOOrd - 0010951-91.2014.5.18.0016	17/06/14	18/09/15	458
RTOOrd - 0010953-61.2014.5.18.0016	17/06/14	07/01/15	204
RTOOrd - 0010955-31.2014.5.18.0016	17/06/14	23/01/15	220
RTOOrd - 0010956-79.2015.5.18.0016	20/06/15	19/10/15	121
RTOOrd - 0010962-86.2015.5.18.0016	22/06/15	25/06/15	3
RTOOrd - 0010965-75.2014.5.18.0016	20/06/14	07/07/15	382
RTOOrd - 0010971-48.2015.5.18.0016	23/06/15	22/09/15	91
RTOOrd - 0010972-33.2015.5.18.0016	23/06/15	25/06/15	2

**Legenda:**

**Ajuiz.** Data do Ajuizamento;

**Enc. da Instrução:** Data da conclusão para proferir sentença;

**Prazo:** Quantidade de dias decorridos do ajuizamento até o encerramento da instrução.



## PRAZO MÉDIO ENTRE O AJUIZAMENTO E O ENCERRAMENTO DA INSTRUÇÃO - 16ª VARA DO TRABALHO DE GOIÂNIA

### 16ª VARA DO TRABALHO DE GOIÂNIA

#### ORDINÁRIO

Qtd	Prazo Médio
1.184	163,02

Nr. Processo	Ajuiz.	nc. Instruçã	Prazo
RTOOrd - 0010974-03.2015.5.18.0016	24/06/15	23/09/15	91
RTOOrd - 0010975-85.2015.5.18.0016	24/06/15	24/11/15	153
RTOOrd - 0010976-52.2014.5.18.0001	15/07/14	22/05/15	311
RTOOrd - 0010979-25.2015.5.18.0016	24/06/15	29/09/15	97
RTOOrd - 0010981-92.2015.5.18.0016	24/06/15	25/11/15	154
RTOOrd - 0010982-14.2014.5.18.0016	24/06/14	19/03/15	268
RTOOrd - 0010982-77.2015.5.18.0016	24/06/15	25/06/15	1
RTOOrd - 0010985-32.2015.5.18.0016	25/06/15	25/11/15	153
RTOOrd - 0010988-21.2014.5.18.0016	25/06/14	22/04/15	301
RTOOrd - 0010988-21.2014.5.18.0016	25/06/14	24/04/15	303
RTOOrd - 0010989-06.2014.5.18.0016	25/06/14	27/01/15	216
RTOOrd - 0010989-69.2015.5.18.0016	25/06/15	25/11/15	153
RTOOrd - 0010990-88.2014.5.18.0016	26/06/14	19/03/15	266
RTOOrd - 0010994-91.2015.5.18.0016	25/06/15	28/09/15	95
RTOOrd - 0010996-03.2015.5.18.0003	15/09/15	16/09/15	1
RTOOrd - 0010996-61.2015.5.18.0016	26/06/15	30/06/15	4
RTOOrd - 0010998-31.2015.5.18.0016	26/06/15	20/10/15	116
RTOOrd - 0010999-16.2015.5.18.0016	26/06/15	05/08/15	40
RTOOrd - 0010999-50.2014.5.18.0016	27/06/14	30/07/15	398
RTOOrd - 0011002-05.2014.5.18.0016	27/06/14	05/08/15	404
RTOOrd - 0011004-38.2015.5.18.0016	29/06/15	08/07/15	9
RTOOrd - 0011005-50.2015.5.18.0007	24/08/15	26/08/15	2
RTOOrd - 0011005-50.2015.5.18.0007	24/08/15	26/08/15	2
RTOOrd - 0011006-08.2015.5.18.0016	29/06/15	30/06/15	1
RTOOrd - 0011008-75.2015.5.18.0016	30/06/15	29/10/15	121

**Legenda:**

**Ajuiz.** Data do Ajuizamento;

**Enc. da Instrução:** Data da conclusão para proferir sentença;

**Prazo:** Quantidade de dias decorridos do ajuizamento até o encerramento da instrução.



**PRAZO MÉDIO ENTRE O AJUIZAMENTO E O  
ENCERRAMENTO DA INSTRUÇÃO - 16ª VARA DO  
TRABALHO DE GOIÂNIA**

**16ª VARA DO TRABALHO DE GOIÂNIA**

**ORDINÁRIO**

Qtd	Prazo Médio
1.184	163,02

Nr. Processo	Ajuiz.	nc. Instruçã	Prazo
RTOOrd - 0011009-69.2015.5.18.0013	19/06/15	23/09/15	96
RTOOrd - 0011010-45.2015.5.18.0016	30/06/15	01/07/15	1
RTOOrd - 0011013-97.2015.5.18.0016	30/06/15	04/09/15	66
RTOOrd - 0011015-67.2015.5.18.0016	30/06/15	30/09/15	92
RTOOrd - 0011017-71.2014.5.18.0016	30/06/14	09/06/15	344
RTOOrd - 0011021-95.2015.5.18.0009	29/06/15	30/06/15	1
RTOOrd - 0011025-14.2015.5.18.0016	02/07/15	15/10/15	105
RTOOrd - 0011027-81.2015.5.18.0016	02/07/15	03/07/15	1
RTOOrd - 0011028-03.2014.5.18.0016	02/07/14	18/05/15	320
RTOOrd - 0011028-66.2015.5.18.0016	02/07/15	07/10/15	97
RTOOrd - 0011030-07.2013.5.18.0016	14/07/13	05/03/15	599
RTOOrd - 0011031-55.2014.5.18.0016	02/07/14	03/07/15	366
RTOOrd - 0011034-73.2015.5.18.0016	03/07/15	20/10/15	109
RTOOrd - 0011035-58.2015.5.18.0016	03/07/15	29/09/15	88
RTOOrd - 0011036-43.2015.5.18.0016	03/07/15	16/11/15	136
RTOOrd - 0011038-13.2015.5.18.0016	04/07/15	16/11/15	135
RTOOrd - 0011042-50.2015.5.18.0016	06/07/15	07/07/15	1
RTOOrd - 0011043-35.2015.5.18.0016	06/07/15	08/12/15	155
RTOOrd - 0011044-20.2015.5.18.0016	06/07/15	30/09/15	86
RTOOrd - 0011045-05.2015.5.18.0016	06/07/15	15/10/15	101
RTOOrd - 0011047-43.2013.5.18.0016	17/07/13	23/03/15	614
RTOOrd - 0011048-57.2015.5.18.0016	06/07/15	07/10/15	93
RTOOrd - 0011049-42.2015.5.18.0016	06/07/15	13/10/15	99
RTOOrd - 0011051-46.2014.5.18.0016	07/07/14	23/03/15	259
RTOOrd - 0011052-31.2014.5.18.0016	07/07/14	28/05/15	325

**Legenda:**

**Ajuiz.** Data do Ajuizamento;

**Enc. da Instrução:** Data da conclusão para proferir sentença;

**Prazo:** Quantidade de dias decorridos do ajuizamento até o encerramento da instrução.



## PRAZO MÉDIO ENTRE O AJUIZAMENTO E O ENCERRAMENTO DA INSTRUÇÃO - 16ª VARA DO TRABALHO DE GOIÂNIA

### 16ª VARA DO TRABALHO DE GOIÂNIA

#### ORDINÁRIO

Qtd	Prazo Médio
1.184	163,02

Nr. Processo	Ajuiz.	nc. Instruça	Prazo
RTOOrd - 0011052-31.2014.5.18.0016	07/07/14	09/06/15	337
RTOOrd - 0011052-94.2015.5.18.0016	07/07/15	02/12/15	148
RTOOrd - 0011053-18.2015.5.18.0004	06/08/15	10/11/15	96
RTOOrd - 0011056-92.2014.5.18.0008	26/06/14	06/05/15	314
RTOOrd - 0011058-04.2015.5.18.0016	08/07/15	08/07/15	0
RTOOrd - 0011063-26.2015.5.18.0016	08/07/15	09/07/15	1
RTOOrd - 0011064-11.2015.5.18.0016	08/07/15	13/10/15	97
RTOOrd - 0011066-78.2015.5.18.0016	08/07/15	09/12/15	154
RTOOrd - 0011067-87.2015.5.18.0008	29/06/15	22/10/15	115
RTOOrd - 0011068-48.2015.5.18.0016	09/07/15	14/10/15	97
RTOOrd - 0011070-18.2015.5.18.0016	09/07/15	10/07/15	1
RTOOrd - 0011071-03.2015.5.18.0016	09/07/15	14/10/15	97
RTOOrd - 0011071-37.2014.5.18.0016	10/07/14	25/03/15	258
RTOOrd - 0011072-22.2014.5.18.0016	10/07/14	11/05/15	305
RTOOrd - 0011072-85.2015.5.18.0016	09/07/15	10/07/15	1
RTOOrd - 0011075-74.2014.5.18.0016	11/07/14	10/03/15	242
RTOOrd - 0011077-10.2015.5.18.0016	10/07/15	13/07/15	3
RTOOrd - 0011078-92.2015.5.18.0016	10/07/15	13/10/15	95
RTOOrd - 0011082-32.2015.5.18.0016	13/07/15	18/11/15	128
RTOOrd - 0011082-66.2014.5.18.0016	12/07/14	04/05/15	296
RTOOrd - 0011084-36.2014.5.18.0016	13/07/14	04/05/15	295
RTOOrd - 0011088-88.2014.5.18.0011	03/09/14	23/02/15	173
RTOOrd - 0011091-91.2015.5.18.0016	14/07/15	19/10/15	97
RTOOrd - 0011095-31.2015.5.18.0016	15/07/15	15/07/15	0
RTOOrd - 0011095-65.2014.5.18.0016	15/07/14	17/06/15	337

**Legenda:**

**Ajuiz.** Data do Ajuizamento;

**Enc. da Instrução:** Data da conclusão para proferir sentença;

**Prazo:** Quantidade de dias decorridos do ajuizamento até o encerramento da instrução.



## PRAZO MÉDIO ENTRE O AJUIZAMENTO E O ENCERRAMENTO DA INSTRUÇÃO - 16ª VARA DO TRABALHO DE GOIÂNIA

### 16ª VARA DO TRABALHO DE GOIÂNIA

#### ORDINÁRIO

Qtd	Prazo Médio
1.184	163,02

Nr. Processo	Ajuiz.	nc. Instruçã	Prazo
RTOOrd - 0011100-53.2015.5.18.0016	16/07/15	17/08/15	32
RTOOrd - 0011103-08.2015.5.18.0016	16/07/15	20/10/15	96
RTOOrd - 0011103-50.2015.5.18.0002	17/08/15	20/08/15	3
RTOOrd - 0011105-75.2015.5.18.0016	16/07/15	17/07/15	1
RTOOrd - 0011106-60.2015.5.18.0016	17/07/15	10/12/15	146
RTOOrd - 0011107-16.2013.5.18.0016	30/07/13	21/01/15	540
RTOOrd - 0011108-30.2015.5.18.0016	17/07/15	21/10/15	96
RTOOrd - 0011109-52.2014.5.18.0015	29/08/14	17/04/15	231
RTOOrd - 0011109-52.2014.5.18.0015	29/08/14	24/04/15	238
RTOOrd - 0011111-12.2015.5.18.0007	26/08/15	23/11/15	89
RTOOrd - 0011112-67.2015.5.18.0016	17/07/15	02/12/15	138
RTOOrd - 0011113-86.2014.5.18.0016	16/07/14	07/01/15	175
RTOOrd - 0011113-89.2014.5.18.0015	20/10/14	03/03/15	134
RTOOrd - 0011115-56.2014.5.18.0016	17/07/14	07/07/15	355
RTOOrd - 0011116-07.2015.5.18.0016	20/07/15	21/10/15	93
RTOOrd - 0011117-19.2015.5.18.0007	28/08/15	25/11/15	89
RTOOrd - 0011118-26.2014.5.18.0011	15/08/14	23/02/15	192
RTOOrd - 0011118-74.2015.5.18.0016	20/07/15	10/09/15	52
RTOOrd - 0011120-44.2015.5.18.0016	20/07/15	12/08/15	23
RTOOrd - 0011120-62.2015.5.18.0010	20/07/15	21/07/15	1
RTOOrd - 0011121-63.2014.5.18.0016	17/07/14	13/03/15	239
RTOOrd - 0011121-84.2014.5.18.0009	17/07/14	11/08/15	390
RTOOrd - 0011122-14.2015.5.18.0016	21/07/15	09/12/15	141
RTOOrd - 0011123-96.2015.5.18.0016	21/07/15	29/10/15	100
RTOOrd - 0011126-75.2015.5.18.0008	03/07/15	06/07/15	3

**Legenda:**

**Ajuiz.** Data do Ajuizamento;

**Enc. da Instrução:** Data da conclusão para proferir sentença;

**Prazo:** Quantidade de dias decorridos do ajuizamento até o encerramento da instrução.



**PRAZO MÉDIO ENTRE O AJUIZAMENTO E O  
ENCERRAMENTO DA INSTRUÇÃO - 16ª VARA DO  
TRABALHO DE GOIÂNIA**

**16ª VARA DO TRABALHO DE GOIÂNIA**

**ORDINÁRIO**

Qtd	Prazo Médio
1.184	163,02

Nr. Processo	Ajuiz.	nc. Instruçã	Prazo
RTOOrd - 0011127-36.2015.5.18.0016	21/07/15	29/10/15	100
RTOOrd - 0011129-61.2014.5.18.0009	18/07/14	18/06/15	335
RTOOrd - 0011130-30.2015.5.18.0003	13/08/15	30/11/15	109
RTOOrd - 0011130-88.2015.5.18.0016	22/07/15	15/09/15	55
RTOOrd - 0011132-58.2015.5.18.0016	22/07/15	21/09/15	61
RTOOrd - 0011133-43.2015.5.18.0016	23/07/15	23/07/15	0
RTOOrd - 0011133-77.2014.5.18.0016	22/07/14	12/02/15	205
RTOOrd - 0011137-80.2015.5.18.0016	23/07/15	28/08/15	36
RTOOrd - 0011141-20.2015.5.18.0016	24/07/15	09/12/15	138
RTOOrd - 0011142-05.2015.5.18.0016	24/07/15	29/09/15	67
RTOOrd - 0011142-73.2013.5.18.0016	08/08/13	26/08/15	748
RTOOrd - 0011142-96.2015.5.18.0018	04/08/15	06/08/15	2
RTOOrd - 0011143-87.2015.5.18.0016	24/07/15	17/11/15	116
RTOOrd - 0011144-09.2014.5.18.0016	24/07/14	19/03/15	238
RTOOrd - 0011145-57.2015.5.18.0016	24/07/15	04/09/15	42
RTOOrd - 0011146-42.2015.5.18.0016	27/07/15	24/08/15	28
RTOOrd - 0011147-33.2015.5.18.0014	13/07/15	09/10/15	88
RTOOrd - 0011149-28.2014.5.18.0017	29/07/14	10/06/15	316
RTOOrd - 0011149-31.2014.5.18.0016	25/07/14	25/02/15	215
RTOOrd - 0011149-88.2015.5.18.0018	06/08/15	08/12/15	124
RTOOrd - 0011150-13.2014.5.18.0017	30/07/14	19/03/15	232
RTOOrd - 0011150-79.2015.5.18.0016	27/07/15	23/11/15	119
RTOOrd - 0011152-49.2015.5.18.0016	28/07/15	28/07/15	0
RTOOrd - 0011153-98.2014.5.18.0006	18/07/14	27/02/15	224
RTOOrd - 0011156-53.2014.5.18.0006	18/07/14	23/02/15	220

**Legenda:**

**Ajuiz.** Data do Ajuizamento;

**Enc. da Instrução:** Data da conclusão para proferir sentença;

**Prazo:** Quantidade de dias decorridos do ajuizamento até o encerramento da instrução.



## PRAZO MÉDIO ENTRE O AJUIZAMENTO E O ENCERRAMENTO DA INSTRUÇÃO - 16ª VARA DO TRABALHO DE GOIÂNIA

### 16ª VARA DO TRABALHO DE GOIÂNIA

#### ORDINÁRIO

Qtd	Prazo Médio
1.184	163,02

Nr. Processo	Ajuiz.	nc. Instruçã	Prazo
RTOOrd - 0011156-86.2015.5.18.0016	28/07/15	31/07/15	3
RTOOrd - 0011157-71.2015.5.18.0016	28/07/15	02/10/15	66
RTOOrd - 0011158-56.2015.5.18.0016	29/07/15	21/10/15	84
RTOOrd - 0011160-78.2014.5.18.0010	21/07/14	20/01/15	183
RTOOrd - 0011160-78.2014.5.18.0010	21/07/14	23/02/15	217
RTOOrd - 0011160-93.2014.5.18.0005	15/08/14	23/02/15	192
RTOOrd - 0011163-78.2015.5.18.0016	30/07/15	01/12/15	124
RTOOrd - 0011167-49.2014.5.18.0017	24/07/14	23/04/15	273
RTOOrd - 0011167-70.2014.5.18.0010	24/07/14	25/08/15	397
RTOOrd - 0011168-03.2015.5.18.0016	30/07/15	10/11/15	103
RTOOrd - 0011169-22.2014.5.18.0016	01/08/14	26/08/15	390
RTOOrd - 0011169-22.2014.5.18.0016	01/08/14	05/10/15	430
RTOOrd - 0011169-85.2015.5.18.0016	30/07/15	18/11/15	111
RTOOrd - 0011171-55.2015.5.18.0016	31/07/15	16/11/15	108
RTOOrd - 0011171-89.2014.5.18.0016	01/08/14	20/01/15	172
RTOOrd - 0011171-89.2014.5.18.0016	01/08/14	23/02/15	206
RTOOrd - 0011172-40.2015.5.18.0016	31/07/15	07/12/15	129
RTOOrd - 0011173-25.2015.5.18.0016	31/07/15	27/10/15	88
RTOOrd - 0011175-92.2015.5.18.0016	31/07/15	28/10/15	89
RTOOrd - 0011177-62.2015.5.18.0016	31/07/15	18/08/15	18
RTOOrd - 0011181-36.2014.5.18.0016	04/08/14	03/03/15	211
RTOOrd - 0011186-24.2015.5.18.0016	03/08/15	05/08/15	2
RTOOrd - 0011187-09.2015.5.18.0016	03/08/15	05/08/15	2
RTOOrd - 0011187-43.2014.5.18.0016	05/08/14	17/04/15	255
RTOOrd - 0011188-58.2014.5.18.0006	23/07/14	23/02/15	215

**Legenda:**

**Ajuiz.** Data do Ajuizamento;

**Enc. da Instrução:** Data da conclusão para proferir sentença;

**Prazo:** Quantidade de dias decorridos do ajuizamento até o encerramento da instrução.





## PRAZO MÉDIO ENTRE O AJUIZAMENTO E O ENCERRAMENTO DA INSTRUÇÃO - 16ª VARA DO TRABALHO DE GOIÂNIA

### 16ª VARA DO TRABALHO DE GOIÂNIA

#### ORDINÁRIO

Qtd	Prazo Médio
1.184	163,02

Nr. Processo	Ajuiz.	nc. Instruçã	Prazo
RTOOrd - 0011188-91.2015.5.18.0016	03/08/15	26/11/15	115
RTOOrd - 0011190-16.2014.5.18.0010	25/08/14	24/02/15	183
RTOOrd - 0011190-28.2014.5.18.0006	23/07/14	23/02/15	215
RTOOrd - 0011190-38.2013.5.18.0014	03/10/13	01/07/15	636
RTOOrd - 0011190-61.2015.5.18.0016	03/08/15	12/08/15	9
RTOOrd - 0011191-80.2014.5.18.0016	06/08/14	23/03/15	229
RTOOrd - 0011191-80.2014.5.18.0016	06/08/14	23/03/15	229
RTOOrd - 0011191-80.2014.5.18.0016	06/08/14	23/03/15	229
RTOOrd - 0011192-65.2014.5.18.0016	06/08/14	13/05/15	280
RTOOrd - 0011192-65.2014.5.18.0016	06/08/14	14/05/15	281
RTOOrd - 0011195-20.2014.5.18.0016	07/08/14	22/10/15	441
RTOOrd - 0011198-38.2015.5.18.0016	04/08/15	16/12/15	134
RTOOrd - 0011198-50.2015.5.18.0012	07/08/15	27/11/15	112
RTOOrd - 0011201-27.2014.5.18.0016	08/08/14	17/12/15	496
RTOOrd - 0011201-90.2015.5.18.0016	05/08/15	06/08/15	1
RTOOrd - 0011202-75.2015.5.18.0016	06/08/15	31/08/15	25
RTOOrd - 0011206-15.2015.5.18.0016	06/08/15	10/08/15	4
RTOOrd - 0011207-34.2014.5.18.0016	11/08/14	17/04/15	249
RTOOrd - 0011207-34.2014.5.18.0016	11/08/14	24/04/15	256
RTOOrd - 0011209-04.2014.5.18.0016	11/08/14	26/02/15	199
RTOOrd - 0011209-67.2015.5.18.0016	06/08/15	10/08/15	4
RTOOrd - 0011210-52.2015.5.18.0016	07/08/15	26/11/15	111
RTOOrd - 0011211-37.2015.5.18.0016	07/08/15	27/10/15	81
RTOOrd - 0011212-22.2015.5.18.0016	07/08/15	09/11/15	94
RTOOrd - 0011213-07.2015.5.18.0016	07/08/15	11/08/15	4

**Legenda:**

**Ajuiz.** Data do Ajuizamento;

**Enc. da Instrução:** Data da conclusão para proferir sentença;

**Prazo:** Quantidade de dias decorridos do ajuizamento até o encerramento da instrução.



## PRAZO MÉDIO ENTRE O AJUIZAMENTO E O ENCERRAMENTO DA INSTRUÇÃO - 16ª VARA DO TRABALHO DE GOIÂNIA

### 16ª VARA DO TRABALHO DE GOIÂNIA

#### ORDINÁRIO

Qtd	Prazo Médio
1.184	163,02

Nr. Processo	Ajuiz.	nc. Instruçã	Prazo
RTOOrd - 0011213-75.2013.5.18.0016	29/08/13	18/08/15	719
RTOOrd - 0011216-30.2013.5.18.0016	29/08/13	16/07/15	686
RTOOrd - 0011217-78.2014.5.18.0016	12/08/14	11/06/15	303
RTOOrd - 0011225-21.2015.5.18.0016	11/08/15	02/09/15	22
RTOOrd - 0011229-92.2014.5.18.0016	14/08/14	13/03/15	211
RTOOrd - 0011230-07.2014.5.18.0007	24/07/14	12/03/15	231
RTOOrd - 0011230-07.2014.5.18.0007	24/07/14	18/03/15	237
RTOOrd - 0011230-71.2014.5.18.0018	25/07/14	17/03/15	235
RTOOrd - 0011231-89.2014.5.18.0007	22/07/14	07/01/15	169
RTOOrd - 0011232-13.2015.5.18.0016	12/08/15	12/08/15	0
RTOOrd - 0011233-26.2014.5.18.0018	25/07/14	19/03/15	237
RTOOrd - 0011233-26.2014.5.18.0018	25/07/14	30/03/15	248
RTOOrd - 0011236-71.2015.5.18.0009	03/08/15	04/08/15	1
RTOOrd - 0011238-54.2014.5.18.0016	18/08/14	04/02/15	170
RTOOrd - 0011239-05.2015.5.18.0016	13/08/15	24/11/15	103
RTOOrd - 0011240-87.2015.5.18.0016	13/08/15	19/10/15	67
RTOOrd - 0011242-57.2015.5.18.0016	13/08/15	09/11/15	88
RTOOrd - 0011244-27.2015.5.18.0016	14/08/15	01/12/15	109
RTOOrd - 0011244-95.2013.5.18.0016	02/09/13	30/03/15	574
RTOOrd - 0011245-12.2015.5.18.0016	14/08/15	18/08/15	4
RTOOrd - 0011245-46.2014.5.18.0016	19/08/14	30/07/15	345
RTOOrd - 0011245-80.2013.5.18.0016	02/09/13	26/02/15	542
RTOOrd - 0011246-31.2014.5.18.0016	19/08/14	30/03/15	223
RTOOrd - 0011246-31.2014.5.18.0016	19/08/14	13/04/15	237
RTOOrd - 0011247-79.2015.5.18.0016	14/08/15	24/11/15	102

**Legenda:**

**Ajuiz.** Data do Ajuizamento;

**Enc. da Instrução:** Data da conclusão para proferir sentença;

**Prazo:** Quantidade de dias decorridos do ajuizamento até o encerramento da instrução.



## PRAZO MÉDIO ENTRE O AJUIZAMENTO E O ENCERRAMENTO DA INSTRUÇÃO - 16ª VARA DO TRABALHO DE GOIÂNIA

### 16ª VARA DO TRABALHO DE GOIÂNIA

#### ORDINÁRIO

Qtd	Prazo Médio
1.184	163,02

Nr. Processo	Ajuiz.	nc. Instruçã	Prazo
RTOOrd - 0011249-28.2014.5.18.0002	14/08/14	07/04/15	236
RTOOrd - 0011249-28.2014.5.18.0002	14/08/14	07/04/15	236
RTOOrd - 0011249-83.2014.5.18.0016	20/08/14	17/04/15	240
RTOOrd - 0011249-83.2014.5.18.0016	20/08/14	17/04/15	240
RTOOrd - 0011249-83.2014.5.18.0016	20/08/14	17/04/15	240
RTOOrd - 0011249-83.2014.5.18.0016	20/08/14	24/04/15	247
RTOOrd - 0011252-04.2015.5.18.0016	17/08/15	08/12/15	113
RTOOrd - 0011254-71.2015.5.18.0016	18/08/15	16/12/15	120
RTOOrd - 0011255-02.2014.5.18.0013	18/07/14	11/06/15	328
RTOOrd - 0011255-32.2014.5.18.0003	21/08/14	09/04/15	231
RTOOrd - 0011256-75.2014.5.18.0016	21/08/14	13/04/15	235
RTOOrd - 0011257-60.2014.5.18.0016	21/08/14	26/11/15	462
RTOOrd - 0011259-57.2014.5.18.0007	31/07/14	27/02/15	211
RTOOrd - 0011260-78.2015.5.18.0016	19/08/15	18/11/15	91
RTOOrd - 0011261-97.2014.5.18.0016	22/08/14	03/03/15	193
RTOOrd - 0011268-07.2014.5.18.0011	20/08/14	23/02/15	187
RTOOrd - 0011269-74.2014.5.18.0016	25/08/14	28/04/15	246
RTOOrd - 0011271-50.2014.5.18.0014	01/08/14	11/03/15	222
RTOOrd - 0011272-44.2014.5.18.0011	25/08/14	25/03/15	212
RTOOrd - 0011274-02.2014.5.18.0015	21/10/14	19/03/15	149
RTOOrd - 0011276-32.2015.5.18.0016	20/08/15	02/12/15	104
RTOOrd - 0011277-51.2014.5.18.0016	27/08/14	23/04/15	239
RTOOrd - 0011278-36.2014.5.18.0016	27/08/14	13/03/15	198
RTOOrd - 0011281-97.2014.5.18.0013	22/07/14	15/05/15	297
RTOOrd - 0011282-39.2015.5.18.0016	21/08/15	08/12/15	109

**Legenda:**

**Ajuiz.** Data do Ajuizamento;

**Enc. da Instrução:** Data da conclusão para proferir sentença;

**Prazo:** Quantidade de dias decorridos do ajuizamento até o encerramento da instrução.



## PRAZO MÉDIO ENTRE O AJUIZAMENTO E O ENCERRAMENTO DA INSTRUÇÃO - 16ª VARA DO TRABALHO DE GOIÂNIA

### 16ª VARA DO TRABALHO DE GOIÂNIA

#### ORDINÁRIO

Qtd	Prazo Médio
1.184	163,02

Nr. Processo	Ajuiz.	nc. Instruçã	Prazo
RTOOrd - 0011282-69.2015.5.18.0006	29/07/15	10/11/15	104
RTOOrd - 0011284-09.2015.5.18.0016	21/08/15	24/08/15	3
RTOOrd - 0011284-12.2015.5.18.0015	12/08/15	01/12/15	111
RTOOrd - 0011288-46.2015.5.18.0016	21/08/15	14/10/15	54
RTOOrd - 0011290-50.2014.5.18.0016	29/08/14	22/04/15	236
RTOOrd - 0011290-50.2014.5.18.0016	29/08/14	24/04/15	238
RTOOrd - 0011291-35.2014.5.18.0016	29/08/14	19/03/15	202
RTOOrd - 0011291-35.2014.5.18.0016	29/08/14	30/03/15	213
RTOOrd - 0011291-98.2015.5.18.0016	22/08/15	24/08/15	2
RTOOrd - 0011292-32.2014.5.18.0012	20/08/14	25/03/15	217
RTOOrd - 0011295-38.2015.5.18.0016	24/08/15	26/08/15	2
RTOOrd - 0011296-02.2014.5.18.0002	20/08/14	23/02/15	187
RTOOrd - 0011299-69.2015.5.18.0018	17/08/15	16/11/15	91
RTOOrd - 0011305-19.2014.5.18.0016	03/09/14	01/12/15	454
RTOOrd - 0011306-04.2014.5.18.0016	04/09/14	14/07/15	313
RTOOrd - 0011306-04.2014.5.18.0016	04/09/14	16/07/15	315
RTOOrd - 0011307-34.2014.5.18.0001	25/08/14	16/06/15	295
RTOOrd - 0011308-37.2015.5.18.0016	25/08/15	16/10/15	52
RTOOrd - 0011309-74.2014.5.18.0010	20/03/15	09/06/15	81
RTOOrd - 0011310-07.2015.5.18.0016	26/08/15	23/11/15	89
RTOOrd - 0011312-74.2015.5.18.0016	26/08/15	03/11/15	69
RTOOrd - 0011316-14.2015.5.18.0016	26/08/15	02/09/15	7
RTOOrd - 0011319-18.2014.5.18.0011	27/08/14	21/07/15	328
RTOOrd - 0011319-75.2015.5.18.0013	19/08/15	15/12/15	118
RTOOrd - 0011320-18.2014.5.18.0006	12/08/14	23/02/15	195

**Legenda:**

**Ajuiz.** Data do Ajuizamento;

**Enc. da Instrução:** Data da conclusão para proferir sentença;

**Prazo:** Quantidade de dias decorridos do ajuizamento até o encerramento da instrução.



## PRAZO MÉDIO ENTRE O AJUIZAMENTO E O ENCERRAMENTO DA INSTRUÇÃO - 16ª VARA DO TRABALHO DE GOIÂNIA

### 16ª VARA DO TRABALHO DE GOIÂNIA

#### ORDINÁRIO

Qtd	Prazo Médio
1.184	163,02

Nr. Processo	Ajuiz.	nc. Instruçã	Prazo
RTOOrd - 0011320-85.2014.5.18.0016	06/09/14	28/05/15	264
RTOOrd - 0011321-03.2014.5.18.0006	12/08/14	27/02/15	199
RTOOrd - 0011321-82.2014.5.18.0012	26/08/14	24/04/15	241
RTOOrd - 0011322-88.2014.5.18.0005	20/08/14	13/03/15	205
RTOOrd - 0011327-77.2014.5.18.0016	08/09/14	16/03/15	189
RTOOrd - 0011328-62.2014.5.18.0016	08/09/14	29/01/15	143
RTOOrd - 0011330-95.2015.5.18.0016	28/08/15	25/11/15	89
RTOOrd - 0011331-17.2014.5.18.0016	09/09/14	28/04/15	231
RTOOrd - 0011331-47.2014.5.18.0006	15/08/14	09/04/15	237
RTOOrd - 0011331-80.2015.5.18.0016	28/08/15	31/08/15	3
RTOOrd - 0011332-08.2014.5.18.0014	15/08/14	03/02/15	172
RTOOrd - 0011332-65.2015.5.18.0016	28/08/15	27/11/15	91
RTOOrd - 0011333-84.2014.5.18.0016	09/09/14	09/06/15	273
RTOOrd - 0011337-24.2014.5.18.0016	10/09/14	26/08/15	350
RTOOrd - 0011337-30.2014.5.18.0014	14/08/14	12/02/15	182
RTOOrd - 0011339-28.2013.5.18.0016	13/09/13	12/03/15	545
RTOOrd - 0011340-66.2015.5.18.0008	06/08/15	10/08/15	4
RTOOrd - 0011342-46.2014.5.18.0016	10/09/14	07/04/15	209
RTOOrd - 0011343-31.2014.5.18.0016	11/09/14	07/12/15	452
RTOOrd - 0011344-16.2014.5.18.0016	11/09/14	31/08/15	354
RTOOrd - 0011344-50.2013.5.18.0016	16/09/13	05/02/15	507
RTOOrd - 0011345-35.2013.5.18.0016	16/09/13	03/02/15	505
RTOOrd - 0011345-98.2014.5.18.0016	11/09/14	25/08/15	348
RTOOrd - 0011346-19.2014.5.18.0005	20/08/14	19/03/15	211
RTOOrd - 0011347-05.2013.5.18.0016	16/09/13	27/01/15	498

**Legenda:**

**Ajuiz.** Data do Ajuizamento;

**Enc. da Instrução:** Data da conclusão para proferir sentença;

**Prazo:** Quantidade de dias decorridos do ajuizamento até o encerramento da instrução.



**PRAZO MÉDIO ENTRE O AJUIZAMENTO E O  
ENCERRAMENTO DA INSTRUÇÃO - 16ª VARA DO  
TRABALHO DE GOIÂNIA**

**16ª VARA DO TRABALHO DE GOIÂNIA**

**ORDINÁRIO**

Qtd	Prazo Médio
1.184	163,02

Nr. Processo	Ajuiz.	nc. Instruçã	Prazo
RTOOrd - 0011348-19.2015.5.18.0016	01/09/15	25/11/15	85
RTOOrd - 0011351-71.2015.5.18.0016	01/09/15	25/11/15	85
RTOOrd - 0011352-32.2014.5.18.0003	04/09/14	24/03/15	201
RTOOrd - 0011353-41.2015.5.18.0016	02/09/15	27/11/15	86
RTOOrd - 0011357-78.2015.5.18.0016	02/09/15	20/10/15	48
RTOOrd - 0011358-63.2015.5.18.0016	02/09/15	03/09/15	1
RTOOrd - 0011360-06.2014.5.18.0004	21/08/14	18/03/15	209
RTOOrd - 0011361-58.2014.5.18.0014	19/08/14	31/03/15	224
RTOOrd - 0011362-03.2015.5.18.0016	03/09/15	01/10/15	28
RTOOrd - 0011364-76.2015.5.18.0014	18/08/15	14/12/15	118
RTOOrd - 0011366-13.2014.5.18.0004	04/09/14	20/01/15	138
RTOOrd - 0011366-13.2014.5.18.0004	04/09/14	23/02/15	172
RTOOrd - 0011369-63.2013.5.18.0016	19/09/13	11/06/15	630
RTOOrd - 0011371-33.2013.5.18.0016	20/09/13	05/08/15	684
RTOOrd - 0011371-62.2015.5.18.0016	04/09/15	01/12/15	88
RTOOrd - 0011372-47.2015.5.18.0016	04/09/15	01/12/15	88
RTOOrd - 0011374-17.2015.5.18.0016	04/09/15	01/12/15	88
RTOOrd - 0011375-02.2015.5.18.0016	04/09/15	01/12/15	88
RTOOrd - 0011376-84.2015.5.18.0016	04/09/15	08/09/15	4
RTOOrd - 0011378-88.2014.5.18.0016	17/09/14	02/12/15	441
RTOOrd - 0011380-24.2015.5.18.0016	04/09/15	09/10/15	35
RTOOrd - 0011382-37.2014.5.18.0013	07/08/14	14/07/15	341
RTOOrd - 0011382-37.2014.5.18.0013	07/08/14	16/07/15	343
RTOOrd - 0011384-67.2015.5.18.0014	24/08/15	25/08/15	1
RTOOrd - 0011390-68.2015.5.18.0016	08/09/15	08/10/15	30

**Legenda:**

**Ajuiz.** Data do Ajuizamento;

**Enc. da Instrução:** Data da conclusão para proferir sentença;

**Prazo:** Quantidade de dias decorridos do ajuizamento até o encerramento da instrução.



## PRAZO MÉDIO ENTRE O AJUIZAMENTO E O ENCERRAMENTO DA INSTRUÇÃO - 16ª VARA DO TRABALHO DE GOIÂNIA

### 16ª VARA DO TRABALHO DE GOIÂNIA

#### ORDINÁRIO

Qtd	Prazo Médio
1.184	163,02

Nr. Processo	Ajuiz.	nc. Instruçã	Prazo
RTOOrd - 0011391-50.2015.5.18.0017	27/08/15	24/11/15	89
RTOOrd - 0011391-53.2015.5.18.0016	09/09/15	11/09/15	2
RTOOrd - 0011393-23.2015.5.18.0016	09/09/15	04/12/15	86
RTOOrd - 0011394-08.2015.5.18.0016	09/09/15	04/12/15	86
RTOOrd - 0011394-54.2014.5.18.0012	29/08/14	23/03/15	206
RTOOrd - 0011395-21.2014.5.18.0018	19/08/14	23/04/15	247
RTOOrd - 0011396-12.2014.5.18.0016	19/09/14	12/03/15	174
RTOOrd - 0011396-75.2015.5.18.0016	09/09/15	10/09/15	1
RTOOrd - 0011397-94.2014.5.18.0016	19/09/14	24/03/15	186
RTOOrd - 0011398-16.2013.5.18.0016	24/09/13	28/05/15	611
RTOOrd - 0011400-49.2014.5.18.0016	19/09/14	04/03/15	166
RTOOrd - 0011400-61.2014.5.18.0012	11/09/14	29/04/15	230
RTOOrd - 0011400-83.2013.5.18.0016	24/09/13	04/02/15	498
RTOOrd - 0011401-34.2014.5.18.0016	19/09/14	29/01/15	132
RTOOrd - 0011402-82.2015.5.18.0016	10/09/15	01/12/15	82
RTOOrd - 0011404-04.2014.5.18.0011	05/09/14	24/03/15	200
RTOOrd - 0011404-52.2015.5.18.0016	10/09/15	14/09/15	4
RTOOrd - 0011406-22.2015.5.18.0016	10/09/15	14/09/15	4
RTOOrd - 0011407-65.2014.5.18.0008	26/08/14	01/07/15	309
RTOOrd - 0011408-54.2013.5.18.0018	10/09/13	23/07/15	681
RTOOrd - 0011409-11.2014.5.18.0016	22/09/14	07/07/15	288
RTOOrd - 0011411-87.2014.5.18.0013	12/08/14	29/01/15	170
RTOOrd - 0011413-60.2014.5.18.0012	01/09/14	03/03/15	183
RTOOrd - 0011413-75.2014.5.18.0007	22/08/14	27/02/15	189
RTOOrd - 0011414-33.2014.5.18.0016	23/09/14	16/03/15	174

**Legenda:**  
Ajuiz. Data do Ajuizamento;  
Enc. da Instrução: Data da conclusão para proferir sentença;  
Prazo: Quantidade de dias decorridos do ajuizamento até o encerramento da instrução.



**PRAZO MÉDIO ENTRE O AJUIZAMENTO E O  
ENCERRAMENTO DA INSTRUÇÃO - 16ª VARA DO  
TRABALHO DE GOIÂNIA**

**16ª VARA DO TRABALHO DE GOIÂNIA**

**ORDINÁRIO**

Qtd	Prazo Médio
1.184	163,02

Nr. Processo	Ajuiz.	nc. Instruçã	Prazo
RTOOrd - 0011414-96.2015.5.18.0016	11/09/15	07/12/15	87
RTOOrd - 0011415-15.2014.5.18.0017	10/09/14	07/04/15	209
RTOOrd - 0011416-30.2014.5.18.0007	27/08/14	19/03/15	204
RTOOrd - 0011419-49.2014.5.18.0018	22/08/14	01/07/15	313
RTOOrd - 0011419-82.2014.5.18.0007	22/08/14	23/07/15	335
RTOOrd - 0011425-62.2014.5.18.0016	24/09/14	03/09/15	344
RTOOrd - 0011425-68.2014.5.18.0014	27/08/14	14/07/15	321
RTOOrd - 0011426-13.2015.5.18.0016	14/09/15	16/12/15	93
RTOOrd - 0011427-53.2014.5.18.0009	28/09/14	19/06/15	264
RTOOrd - 0011428-44.2014.5.18.0007	28/08/14	13/03/15	197
RTOOrd - 0011434-24.2014.5.18.0016	25/09/14	24/03/15	180
RTOOrd - 0011437-15.2014.5.18.0004	15/09/14	16/06/15	274
RTOOrd - 0011442-64.2015.5.18.0016	16/09/15	17/09/15	1
RTOOrd - 0011442-98.2014.5.18.0016	26/09/14	22/04/15	208
RTOOrd - 0011442-98.2014.5.18.0016	26/09/14	24/04/15	210
RTOOrd - 0011443-83.2014.5.18.0016	26/09/14	10/04/15	196
RTOOrd - 0011445-77.2014.5.18.0008	01/09/14	08/06/15	280
RTOOrd - 0011448-08.2014.5.18.0016	29/09/14	25/03/15	177
RTOOrd - 0011449-90.2014.5.18.0016	29/09/14	09/07/15	283
RTOOrd - 0011465-10.2015.5.18.0016	21/09/15	21/09/15	0
RTOOrd - 0011466-92.2015.5.18.0016	21/09/15	21/09/15	0
RTOOrd - 0011467-14.2014.5.18.0016	03/10/14	11/06/15	251
RTOOrd - 0011469-47.2015.5.18.0016	22/09/15	14/10/15	22
RTOOrd - 0011469-81.2014.5.18.0016	03/10/14	07/12/15	430
RTOOrd - 0011471-66.2014.5.18.0011	23/09/14	09/07/15	289

**Legenda:**

**Ajuiz.** Data do Ajuizamento;

**Enc. da Instrução:** Data da conclusão para proferir sentença;

**Prazo:** Quantidade de dias decorridos do ajuizamento até o encerramento da instrução.





## PRAZO MÉDIO ENTRE O AJUIZAMENTO E O ENCERRAMENTO DA INSTRUÇÃO - 16ª VARA DO TRABALHO DE GOIÂNIA

### 16ª VARA DO TRABALHO DE GOIÂNIA

#### ORDINÁRIO

Qtd	Prazo Médio
1.184	163,02

Nr. Processo	Ajuiz.	nc. Instruçã	Prazo
RTOOrd - 0011480-13.2014.5.18.0016	07/10/14	18/08/15	315
RTOOrd - 0011480-76.2015.5.18.0016	23/09/15	24/09/15	1
RTOOrd - 0011484-50.2014.5.18.0016	07/10/14	06/08/15	303
RTOOrd - 0011489-96.2014.5.18.0008	05/09/14	23/01/15	140
RTOOrd - 0011491-42.2014.5.18.0016	08/10/14	03/07/15	268
RTOOrd - 0011495-79.2014.5.18.0016	08/10/14	27/08/15	323
RTOOrd - 0011495-79.2014.5.18.0016	08/10/14	13/10/15	370
RTOOrd - 0011499-19.2014.5.18.0016	09/10/14	03/07/15	267
RTOOrd - 0011504-41.2014.5.18.0016	09/10/14	09/04/15	182
RTOOrd - 0011505-26.2014.5.18.0016	10/10/14	23/02/15	136
RTOOrd - 0011507-30.2013.5.18.0016	02/10/13	19/03/15	533
RTOOrd - 0011508-75.2014.5.18.0017	16/10/14	16/04/15	182
RTOOrd - 0011508-78.2014.5.18.0016	10/10/14	13/04/15	185
RTOOrd - 0011509-57.2014.5.18.0018	29/08/14	05/03/15	188
RTOOrd - 0011511-26.2015.5.18.0007	15/09/15	16/09/15	1
RTOOrd - 0011514-33.2014.5.18.0001	06/10/14	30/03/15	175
RTOOrd - 0011519-77.2013.5.18.0005	21/11/13	02/07/15	588
RTOOrd - 0011522-62.2014.5.18.0016	14/10/14	16/04/15	184
RTOOrd - 0011524-32.2014.5.18.0016	14/10/14	12/03/15	149
RTOOrd - 0011524-62.2014.5.18.0006	12/09/14	18/03/15	187
RTOOrd - 0011525-17.2014.5.18.0016	14/10/14	30/07/15	289
RTOOrd - 0011526-83.2015.5.18.0010	23/09/15	13/11/15	51
RTOOrd - 0011530-39.2014.5.18.0016	15/10/14	24/04/15	191
RTOOrd - 0011530-39.2014.5.18.0016	15/10/14	08/06/15	236
RTOOrd - 0011534-42.2015.5.18.0016	02/10/15	09/10/15	7

**Legenda:**

**Ajuiz.** Data do Ajuizamento;

**Enc. da Instrução:** Data da conclusão para proferir sentença;

**Prazo:** Quantidade de dias decorridos do ajuizamento até o encerramento da instrução.



## PRAZO MÉDIO ENTRE O AJUIZAMENTO E O ENCERRAMENTO DA INSTRUÇÃO - 16ª VARA DO TRABALHO DE GOIÂNIA

### 16ª VARA DO TRABALHO DE GOIÂNIA

#### ORDINÁRIO

Qtd	Prazo Médio
1.184	163,02

Nr. Processo	Ajuiz.	nc. Instruçã	Prazo
RTOOrd - 0011541-77.2014.5.18.0013	01/09/14	14/04/15	225
RTOOrd - 0011541-77.2014.5.18.0013	01/09/14	24/04/15	235
RTOOrd - 0011545-71.2015.5.18.0016	05/10/15	08/10/15	3
RTOOrd - 0011547-41.2015.5.18.0016	06/10/15	08/10/15	2
RTOOrd - 0011549-45.2014.5.18.0016	18/10/14	03/07/15	258
RTOOrd - 0011550-30.2014.5.18.0016	19/10/14	13/05/15	206
RTOOrd - 0011552-63.2015.5.18.0016	06/10/15	08/10/15	2
RTOOrd - 0011556-37.2014.5.18.0016	21/10/14	06/05/15	197
RTOOrd - 0011557-91.2015.5.18.0014	21/09/15	21/09/15	0
RTOOrd - 0011558-07.2014.5.18.0016	21/10/14	25/08/15	308
RTOOrd - 0011559-26.2013.5.18.0016	08/10/13	07/10/15	729
RTOOrd - 0011559-83.2014.5.18.0018	09/09/14	26/08/15	351
RTOOrd - 0011559-83.2014.5.18.0018	09/09/14	23/09/15	379
RTOOrd - 0011563-29.2014.5.18.0016	22/10/14	23/07/15	274
RTOOrd - 0011565-96.2014.5.18.0016	22/10/14	08/06/15	229
RTOOrd - 0011567-78.2014.5.18.0012	29/09/14	10/03/15	162
RTOOrd - 0011575-43.2014.5.18.0016	23/10/14	02/09/15	314
RTOOrd - 0011575-43.2014.5.18.0016	23/10/14	13/10/15	355
RTOOrd - 0011576-28.2014.5.18.0016	23/10/14	04/05/15	193
RTOOrd - 0011579-07.2014.5.18.0008	18/09/14	03/09/15	350
RTOOrd - 0011579-07.2014.5.18.0008	18/09/14	22/09/15	369
RTOOrd - 0011581-50.2014.5.18.0016	25/10/14	13/02/15	111
RTOOrd - 0011587-23.2015.5.18.0016	13/10/15	15/10/15	2
RTOOrd - 0011587-39.2013.5.18.0001	18/02/14	23/01/15	339
RTOOrd - 0011590-12.2014.5.18.0016	28/10/14	11/06/15	226

**Legenda:**

**Ajuiz.** Data do Ajuizamento;

**Enc. da Instrução:** Data da conclusão para proferir sentença;

**Prazo:** Quantidade de dias decorridos do ajuizamento até o encerramento da instrução.



**PRAZO MÉDIO ENTRE O AJUIZAMENTO E O ENCERRAMENTO DA INSTRUÇÃO - 16ª VARA DO TRABALHO DE GOIÂNIA**

**16ª VARA DO TRABALHO DE GOIÂNIA**

**ORDINÁRIO**

Qtd	Prazo Médio
1.184	163,02

Nr. Processo	Ajuiz.	nc. Instruçã	Prazo
RTOrd - 0011590-96.2015.5.18.0009	01/10/15	02/10/15	1
RTOrd - 0011600-22.2015.5.18.0016	15/10/15	16/10/15	1
RTOrd - 0011600-90.2013.5.18.0016	14/10/13	23/09/15	709
RTOrd - 0011601-41.2014.5.18.0016	29/10/14	12/08/15	287
RTOrd - 0011603-11.2014.5.18.0016	30/10/14	23/01/15	85
RTOrd - 0011604-30.2013.5.18.0016	14/10/13	25/03/15	527
RTOrd - 0011608-67.2013.5.18.0016	14/10/13	30/07/15	654
RTOrd - 0011610-37.2013.5.18.0016	15/10/13	19/03/15	520
RTOrd - 0011617-92.2014.5.18.0016	01/11/14	27/01/15	87
RTOrd - 0011618-89.2014.5.18.0012	03/10/14	04/03/15	152
RTOrd - 0011620-10.2015.5.18.0017	25/09/15	28/09/15	3
RTOrd - 0011623-02.2014.5.18.0016	03/11/14	30/07/15	269
RTOrd - 0011624-84.2014.5.18.0016	03/11/14	26/08/15	296
RTOrd - 0011625-69.2014.5.18.0016	04/11/14	30/11/15	391
RTOrd - 0011627-39.2014.5.18.0016	04/11/14	09/04/15	156
RTOrd - 0011627-39.2014.5.18.0016	04/11/14	21/04/15	168
RTOrd - 0011628-58.2013.5.18.0016	17/10/13	22/05/15	582
RTOrd - 0011630-91.2014.5.18.0016	04/11/14	04/05/15	181
RTOrd - 0011633-12.2015.5.18.0016	21/10/15	23/10/15	2
RTOrd - 0011633-46.2014.5.18.0016	04/11/14	20/03/15	136
RTOrd - 0011643-14.2014.5.18.0009	18/11/14	01/06/15	195
RTOrd - 0011646-11.2015.5.18.0016	23/10/15	16/12/15	54
RTOrd - 0011647-93.2015.5.18.0016	23/10/15	26/10/15	3
RTOrd - 0011652-52.2014.5.18.0016	07/11/14	13/05/15	187
RTOrd - 0011655-07.2014.5.18.0016	08/11/14	09/07/15	243

**Legenda:**

**Ajuiz.** Data do Ajuizamento;

**Enc. da Instrução:** Data da conclusão para proferir sentença;

**Prazo:** Quantidade de dias decorridos do ajuizamento até o encerramento da instrução.



## PRAZO MÉDIO ENTRE O AJUIZAMENTO E O ENCERRAMENTO DA INSTRUÇÃO - 16ª VARA DO TRABALHO DE GOIÂNIA

### 16ª VARA DO TRABALHO DE GOIÂNIA

#### ORDINÁRIO

Qtd	Prazo Médio
1.184	163,02

Nr. Processo	Ajuiz.	nc. Instruçã	Prazo
RTOOrd - 0011656-89.2014.5.18.0016	09/11/14	01/09/15	296
RTOOrd - 0011660-29.2014.5.18.0016	10/11/14	04/03/15	114
RTOOrd - 0011663-47.2015.5.18.0016	26/10/15	27/10/15	1
RTOOrd - 0011663-81.2014.5.18.0016	10/11/14	10/03/15	120
RTOOrd - 0011664-32.2015.5.18.0016	27/10/15	08/12/15	42
RTOOrd - 0011667-84.2015.5.18.0016	27/10/15	07/12/15	41
RTOOrd - 0011670-16.2013.5.18.0014	14/03/14	03/03/15	354
RTOOrd - 0011671-31.2013.5.18.0004	21/08/14	25/03/15	216
RTOOrd - 0011671-58.2014.5.18.0016	11/11/14	21/07/15	252
RTOOrd - 0011672-30.2015.5.18.0009	09/10/15	13/10/15	4
RTOOrd - 0011674-76.2015.5.18.0016	28/10/15	02/11/15	5
RTOOrd - 0011677-02.2013.5.18.0016	28/10/13	16/07/15	626
RTOOrd - 0011677-31.2015.5.18.0016	29/10/15	04/11/15	6
RTOOrd - 0011683-71.2015.5.18.0005	05/10/15	09/10/15	4
RTOOrd - 0011683-72.2014.5.18.0016	13/11/14	13/10/15	334
RTOOrd - 0011683-72.2014.5.18.0016	13/11/14	09/12/15	391
RTOOrd - 0011685-42.2014.5.18.0016	13/11/14	16/07/15	245
RTOOrd - 0011686-27.2014.5.18.0016	14/11/14	23/02/15	101
RTOOrd - 0011687-12.2014.5.18.0016	14/11/14	03/03/15	109
RTOOrd - 0011687-75.2015.5.18.0016	03/11/15	08/12/15	35
RTOOrd - 0011691-49.2014.5.18.0016	16/11/14	06/03/15	110
RTOOrd - 0011694-04.2014.5.18.0016	17/11/14	28/05/15	192
RTOOrd - 0011695-23.2013.5.18.0016	30/10/13	01/09/15	671
RTOOrd - 0011695-23.2013.5.18.0016	30/10/13	13/10/15	713
RTOOrd - 0011695-28.2014.5.18.0003	27/01/15	24/03/15	56

**Legenda:**

**Ajuiz.** Data do Ajuizamento;

**Enc. da Instrução:** Data da conclusão para proferir sentença;

**Prazo:** Quantidade de dias decorridos do ajuizamento até o encerramento da instrução.



**PRAZO MÉDIO ENTRE O AJUIZAMENTO E O ENCERRAMENTO DA INSTRUÇÃO - 16ª VARA DO TRABALHO DE GOIÂNIA**

**16ª VARA DO TRABALHO DE GOIÂNIA**

**ORDINÁRIO**

Qtd	Prazo Médio
1.184	163,02

Nr. Processo	Ajuiz.	nc. Instruçã	Prazo
RTOOrd - 0011695-52.2015.5.18.0016	04/11/15	11/11/15	7
RTOOrd - 0011697-22.2015.5.18.0016	04/11/15	11/11/15	7
RTOOrd - 0011699-26.2014.5.18.0016	18/11/14	12/11/15	359
RTOOrd - 0011700-45.2013.5.18.0016	31/10/13	09/12/15	769
RTOOrd - 0011704-82.2013.5.18.0016	31/10/13	04/03/15	489
RTOOrd - 0011705-33.2014.5.18.0016	18/11/14	23/04/15	156
RTOOrd - 0011710-21.2015.5.18.0016	06/11/15	12/11/15	6
RTOOrd - 0011711-06.2015.5.18.0016	06/11/15	13/11/15	7
RTOOrd - 0011711-40.2014.5.18.0016	19/11/14	16/06/15	209
RTOOrd - 0011712-25.2014.5.18.0016	19/11/14	18/06/15	211
RTOOrd - 0011712-25.2014.5.18.0016	19/11/14	19/06/15	212
RTOOrd - 0011712-88.2015.5.18.0016	06/11/15	26/11/15	20
RTOOrd - 0011713-10.2014.5.18.0016	20/11/14	17/03/15	117
RTOOrd - 0011713-10.2014.5.18.0016	20/11/14	30/03/15	130
RTOOrd - 0011714-58.2015.5.18.0016	06/11/15	13/11/15	7
RTOOrd - 0011714-92.2014.5.18.0016	20/11/14	15/07/15	237
RTOOrd - 0011714-92.2014.5.18.0016	20/11/14	16/07/15	238
RTOOrd - 0011714-92.2014.5.18.0016	20/11/14	20/07/15	242
RTOOrd - 0011714-92.2014.5.18.0016	20/11/14	02/09/15	286
RTOOrd - 0011715-43.2015.5.18.0016	06/11/15	13/11/15	7
RTOOrd - 0011716-07.2014.5.18.0002	13/02/15	11/05/15	87
RTOOrd - 0011716-71.2014.5.18.0013	26/09/14	29/04/15	215
RTOOrd - 0011721-50.2015.5.18.0016	09/11/15	09/11/15	0
RTOOrd - 0011722-35.2015.5.18.0016	09/11/15	13/11/15	4
RTOOrd - 0011723-20.2015.5.18.0016	09/11/15	13/11/15	4

**Legenda:**

**Ajuiz.** Data do Ajuizamento;

**Enc. da Instrução:** Data da conclusão para proferir sentença;

**Prazo:** Quantidade de dias decorridos do ajuizamento até o encerramento da instrução.



**PRAZO MÉDIO ENTRE O AJUIZAMENTO E O  
ENCERRAMENTO DA INSTRUÇÃO - 16ª VARA DO  
TRABALHO DE GOIÂNIA**

**16ª VARA DO TRABALHO DE GOIÂNIA**

**ORDINÁRIO**

Qtd	Prazo Médio
1.184	163,02

Nr. Processo	Ajuiz.	nc. Instruçã	Prazo
RTOOrd - 0011724-39.2014.5.18.0016	21/11/14	27/04/15	157
RTOOrd - 0011726-48.2014.5.18.0003	26/01/15	24/03/15	57
RTOOrd - 0011727-91.2014.5.18.0016	24/11/14	20/01/15	57
RTOOrd - 0011727-91.2014.5.18.0016	24/11/14	09/07/15	227
RTOOrd - 0011727-91.2014.5.18.0016	24/11/14	20/11/15	361
RTOOrd - 0011729-27.2015.5.18.0016	10/11/15	11/11/15	1
RTOOrd - 0011730-46.2014.5.18.0016	24/11/14	10/06/15	198
RTOOrd - 0011731-94.2015.5.18.0016	10/11/15	13/11/15	3
RTOOrd - 0011736-53.2014.5.18.0016	25/11/14	18/03/15	113
RTOOrd - 0011737-56.2014.5.18.0010	04/03/15	18/12/15	289
RTOOrd - 0011737-69.2013.5.18.0017	21/11/13	31/03/15	495
RTOOrd - 0011741-12.2013.5.18.0016	07/11/13	07/01/15	426
RTOOrd - 0011741-75.2014.5.18.0016	25/11/14	26/01/15	62
RTOOrd - 0011745-49.2013.5.18.0016	08/11/13	12/02/15	461
RTOOrd - 0011747-82.2014.5.18.0016	26/11/14	26/01/15	61
RTOOrd - 0011749-52.2014.5.18.0016	26/11/14	27/01/15	62
RTOOrd - 0011749-52.2014.5.18.0016	26/11/14	18/08/15	265
RTOOrd - 0011750-64.2014.5.18.0007	13/10/14	23/02/15	133
RTOOrd - 0011751-22.2014.5.18.0016	26/11/14	20/03/15	114
RTOOrd - 0011751-56.2013.5.18.0016	09/11/13	17/03/15	493
RTOOrd - 0011751-56.2013.5.18.0016	09/11/13	30/03/15	506
RTOOrd - 0011752-07.2014.5.18.0016	27/11/14	18/03/15	111
RTOOrd - 0011752-41.2013.5.18.0016	10/11/13	05/02/15	452
RTOOrd - 0011752-41.2013.5.18.0016	10/11/13	01/09/15	660
RTOOrd - 0011752-41.2013.5.18.0016	10/11/13	11/09/15	670

**Legenda:**

**Ajuiz.** Data do Ajuizamento;

**Enc. da Instrução:** Data da conclusão para proferir sentença;

**Prazo:** Quantidade de dias decorridos do ajuizamento até o encerramento da instrução.



**PRAZO MÉDIO ENTRE O AJUIZAMENTO E O  
ENCERRAMENTO DA INSTRUÇÃO - 16ª VARA DO  
TRABALHO DE GOIÂNIA**

**16ª VARA DO TRABALHO DE GOIÂNIA**

**ORDINÁRIO**

Qtd	Prazo Médio
1.184	163,02

Nr. Processo	Ajuiz.	nc. Instruçã	Prazo
RTOrd - 0011753-89.2014.5.18.0016	27/11/14	28/01/15	62
RTOrd - 0011754-11.2013.5.18.0016	11/11/13	05/02/15	451
RTOrd - 0011754-74.2014.5.18.0016	27/11/14	06/05/15	160
RTOrd - 0011759-62.2015.5.18.0016	16/11/15	17/11/15	1
RTOrd - 0011760-47.2015.5.18.0016	16/11/15	18/11/15	2
RTOrd - 0011761-66.2014.5.18.0016	28/11/14	06/08/15	251
RTOrd - 0011764-84.2015.5.18.0016	16/11/15	18/11/15	2
RTOrd - 0011765-06.2014.5.18.0016	28/11/14	15/04/15	138
RTOrd - 0011765-40.2013.5.18.0016	13/11/13	10/02/15	454
RTOrd - 0011765-40.2013.5.18.0016	13/11/13	02/12/15	749
RTOrd - 0011766-88.2014.5.18.0016	28/11/14	02/02/15	66
RTOrd - 0011768-58.2014.5.18.0016	28/11/14	22/10/15	328
RTOrd - 0011769-09.2015.5.18.0016	17/11/15	19/11/15	2
RTOrd - 0011771-13.2014.5.18.0016	01/12/14	29/10/15	332
RTOrd - 0011776-50.2014.5.18.0011	30/01/15	27/04/15	87
RTOrd - 0011776-50.2014.5.18.0011	30/01/15	27/04/15	87
RTOrd - 0011778-05.2014.5.18.0016	02/12/14	08/06/15	188
RTOrd - 0011780-72.2014.5.18.0016	02/12/14	25/02/15	85
RTOrd - 0011781-57.2014.5.18.0016	03/12/14	31/07/15	240
RTOrd - 0011784-12.2014.5.18.0016	03/12/14	09/02/15	68
RTOrd - 0011787-64.2014.5.18.0016	03/12/14	10/04/15	128
RTOrd - 0011787-64.2014.5.18.0016	03/12/14	24/04/15	142
RTOrd - 0011788-15.2015.5.18.0016	20/11/15	23/11/15	3
RTOrd - 0011790-53.2013.5.18.0016	18/11/13	20/01/15	428
RTOrd - 0011794-56.2014.5.18.0016	04/12/14	04/02/15	62

**Legenda:**

**Ajuiz.** Data do Ajuizamento;

**Enc. da Instrução:** Data da conclusão para proferir sentença;

**Prazo:** Quantidade de dias decorridos do ajuizamento até o encerramento da instrução.



## PRAZO MÉDIO ENTRE O AJUIZAMENTO E O ENCERRAMENTO DA INSTRUÇÃO - 16ª VARA DO TRABALHO DE GOIÂNIA

### 16ª VARA DO TRABALHO DE GOIÂNIA

#### ORDINÁRIO

Qtd	Prazo Médio
1.184	163,02

Nr. Processo	Ajuiz.	nc. Instruçã	Prazo
RTOOrd - 0011794-90.2013.5.18.0016	19/11/13	06/02/15	444
RTOOrd - 0011795-41.2014.5.18.0016	04/12/14	20/10/15	320
RTOOrd - 0011797-11.2014.5.18.0016	05/12/14	07/07/15	214
RTOOrd - 0011799-78.2014.5.18.0016	05/12/14	17/12/15	377
RTOOrd - 0011802-33.2014.5.18.0016	05/12/14	21/07/15	228
RTOOrd - 0011802-67.2013.5.18.0016	20/11/13	06/05/15	532
RTOOrd - 0011803-18.2014.5.18.0016	06/12/14	24/02/15	80
RTOOrd - 0011811-92.2014.5.18.0016	08/12/14	03/09/15	269
RTOOrd - 0011811-92.2014.5.18.0016	08/12/14	30/09/15	296
RTOOrd - 0011817-02.2014.5.18.0016	10/12/14	07/01/15	28
RTOOrd - 0011820-20.2015.5.18.0016	27/11/15	30/11/15	3
RTOOrd - 0011820-54.2014.5.18.0016	10/12/14	19/06/15	191
RTOOrd - 0011820-88.2013.5.18.0016	25/11/13	18/03/15	478
RTOOrd - 0011821-05.2015.5.18.0016	27/11/15	30/11/15	3
RTOOrd - 0011823-09.2014.5.18.0016	10/12/14	15/04/15	126
RTOOrd - 0011823-09.2014.5.18.0016	10/12/14	24/04/15	135
RTOOrd - 0011824-91.2014.5.18.0016	11/12/14	02/09/15	265
RTOOrd - 0011825-88.2014.5.18.0012	14/11/14	12/08/15	271
RTOOrd - 0011826-27.2015.5.18.0016	30/11/15	02/12/15	2
RTOOrd - 0011828-61.2014.5.18.0006	29/10/14	04/03/15	126
RTOOrd - 0011829-50.2013.5.18.0016	26/11/13	20/01/15	420
RTOOrd - 0011830-98.2014.5.18.0016	12/12/14	25/02/15	75
RTOOrd - 0011831-49.2015.5.18.0016	01/12/15	02/12/15	1
RTOOrd - 0011831-83.2014.5.18.0016	12/12/14	02/12/15	355
RTOOrd - 0011834-38.2014.5.18.0016	12/12/14	17/06/15	187

**Legenda:**

**Ajuiz.** Data do Ajuizamento;

**Enc. da Instrução:** Data da conclusão para proferir sentença;

**Prazo:** Quantidade de dias decorridos do ajuizamento até o encerramento da instrução.





## PRAZO MÉDIO ENTRE O AJUIZAMENTO E O ENCERRAMENTO DA INSTRUÇÃO - 16ª VARA DO TRABALHO DE GOIÂNIA

### 16ª VARA DO TRABALHO DE GOIÂNIA

#### ORDINÁRIO

Qtd	Prazo Médio
1.184	163,02

Nr. Processo	Ajuiz.	nc. Instruçã	Prazo
RTOOrd - 0011838-75.2014.5.18.0016	15/12/14	07/07/15	204
RTOOrd - 0011839-26.2015.5.18.0016	02/12/15	04/12/15	2
RTOOrd - 0011839-60.2014.5.18.0016	15/12/14	04/03/15	79
RTOOrd - 0011842-78.2015.5.18.0016	02/12/15	03/12/15	1
RTOOrd - 0011849-41.2013.5.18.0016	29/11/13	27/08/15	636
RTOOrd - 0011850-89.2014.5.18.0016	16/12/14	04/03/15	78
RTOOrd - 0011854-44.2014.5.18.0011	18/11/14	04/02/15	78
RTOOrd - 0011856-23.2014.5.18.0008	07/11/14	18/05/15	192
RTOOrd - 0011856-96.2014.5.18.0016	16/12/14	04/03/15	78
RTOOrd - 0011857-84.2014.5.18.0015	26/11/14	09/03/15	103
RTOOrd - 0011859-51.2014.5.18.0016	17/12/14	17/03/15	90
RTOOrd - 0011860-02.2015.5.18.0016	05/12/15	09/12/15	4
RTOOrd - 0011860-36.2014.5.18.0016	17/12/14	22/09/15	279
RTOOrd - 0011861-21.2014.5.18.0016	17/12/14	09/03/15	82
RTOOrd - 0011864-39.2015.5.18.0016	07/12/15	09/12/15	2
RTOOrd - 0011865-58.2014.5.18.0016	18/12/14	20/01/15	33
RTOOrd - 0011866-43.2014.5.18.0016	18/12/14	30/01/15	43
RTOOrd - 0011867-28.2014.5.18.0016	18/12/14	24/03/15	96
RTOOrd - 0011868-13.2014.5.18.0016	18/12/14	23/02/15	67
RTOOrd - 0011869-34.2014.5.18.0004	09/12/14	07/04/15	119
RTOOrd - 0011869-95.2014.5.18.0016	18/12/14	26/01/15	39
RTOOrd - 0011870-80.2014.5.18.0016	18/12/14	16/09/15	272
RTOOrd - 0011871-31.2015.5.18.0016	08/12/15	10/12/15	2
RTOOrd - 0011871-65.2014.5.18.0016	19/12/14	11/06/15	174
RTOOrd - 0011872-50.2014.5.18.0016	19/12/14	20/01/15	32

**Legenda:**

**Ajuiz.** Data do Ajuizamento;

**Enc. da Instrução:** Data da conclusão para proferir sentença;

**Prazo:** Quantidade de dias decorridos do ajuizamento até o encerramento da instrução.



## PRAZO MÉDIO ENTRE O AJUIZAMENTO E O ENCERRAMENTO DA INSTRUÇÃO - 16ª VARA DO TRABALHO DE GOIÂNIA

### 16ª VARA DO TRABALHO DE GOIÂNIA

#### ORDINÁRIO

Qtd	Prazo Médio
1.184	163,02

Nr. Processo	Ajuiz.	nc. Instruçã	Prazo
RTOOrd - 0011873-35.2014.5.18.0016	19/12/14	23/04/15	125
RTOOrd - 0011875-05.2014.5.18.0016	19/12/14	07/01/15	19
RTOOrd - 0011878-57.2014.5.18.0016	19/12/14	26/05/15	158
RTOOrd - 0011880-27.2014.5.18.0016	22/12/14	23/11/15	336
RTOOrd - 0011881-12.2014.5.18.0016	22/12/14	08/07/15	198
RTOOrd - 0011881-12.2014.5.18.0016	22/12/14	04/11/15	317
RTOOrd - 0011882-94.2014.5.18.0016	22/12/14	09/01/15	18
RTOOrd - 0011884-64.2014.5.18.0016	23/12/14	19/11/15	331
RTOOrd - 0011884-98.2013.5.18.0016	06/12/13	07/04/15	487
RTOOrd - 0011886-34.2014.5.18.0016	28/12/14	04/02/15	38
RTOOrd - 0011887-19.2014.5.18.0016	30/12/14	06/04/15	97
RTOOrd - 0011887-53.2013.5.18.0016	09/12/13	06/02/15	424
RTOOrd - 0011888-04.2014.5.18.0016	30/12/14	09/01/15	10
RTOOrd - 0011890-71.2014.5.18.0016	30/12/14	12/11/15	317
RTOOrd - 0011895-41.2014.5.18.0001	05/12/14	04/03/15	89
RTOOrd - 0011895-41.2014.5.18.0001	05/12/14	01/12/15	361
RTOOrd - 0011922-18.2014.5.18.0003	12/12/14	29/10/15	321
RTOOrd - 0011928-55.2015.5.18.0014	17/11/15	19/11/15	2
RTOOrd - 0011946-41.2013.5.18.0016	19/12/13	01/09/15	621
RTOOrd - 0011946-41.2013.5.18.0016	19/12/13	09/10/15	659
RTOOrd - 0011951-63.2013.5.18.0016	20/12/13	25/02/15	432
RTOOrd - 0011960-36.2014.5.18.0001	28/01/15	20/08/15	204
RTOOrd - 0011975-54.2014.5.18.0017	04/12/14	20/08/15	259
RTOOrd - 0011990-23.2014.5.18.0017	05/12/14	23/07/15	230
RTOOrd - 0011996-30.2014.5.18.0017	04/12/14	30/01/15	57

**Legenda:**

**Ajuiz.** Data do Ajuizamento;

**Enc. da Instrução:** Data da conclusão para proferir sentença;

**Prazo:** Quantidade de dias decorridos do ajuizamento até o encerramento da instrução.



**PRAZO MÉDIO ENTRE O AJUIZAMENTO E O  
ENCERRAMENTO DA INSTRUÇÃO - 16ª VARA DO  
TRABALHO DE GOIÂNIA**

**16ª VARA DO TRABALHO DE GOIÂNIA**

**ORDINÁRIO**

Qtd	Prazo Médio
1.184	163,02

Nr. Processo	Ajuiz.	nc. Instruçã	Prazo
RTOrd - 0012000-12.2014.5.18.0003	03/02/15	20/10/15	259
RTOrd - 0012016-63.2014.5.18.0003	28/01/15	28/01/15	0
RTOrd - 0012029-20.2014.5.18.0017	11/12/14	02/03/15	81
RTOrd - 0012035-54.2014.5.18.0008	01/12/14	15/04/15	135
RTOrd - 0012035-54.2014.5.18.0008	01/12/14	24/04/15	144
RTOrd - 0012129-69.2014.5.18.0018	16/12/14	19/01/15	34
RTOrd - 0012131-78.2014.5.18.0005	07/01/15	01/07/15	175
RTOrd - 0012166-14.2014.5.18.0013	09/12/14	11/06/15	184
RTOrd - 0012178-43.2014.5.18.0008	06/02/15	23/02/15	17
RTOrd - 0012178-43.2014.5.18.0008	06/02/15	17/09/15	223

**Legenda:**  
Ajuiz. Data do Ajuizamento;  
Enc. da Instrução: Data da conclusão para proferir sentença;  
Prazo: Quantidade de dias decorridos do ajuizamento até o encerramento da instrução.



## PRAZO MÉDIO ENTRE O AJUIZAMENTO E O ENCERRAMENTO DA INSTRUÇÃO - 16ª VARA DO TRABALHO DE GOIÂNIA

Data do encerramento da instrução entre 1/1/2015 e 31/12/2015 23:59:59

### ANA TERRA FAGUNDES OLIVEIRA CRUZ

#### ORDINÁRIO

Qtd	Prazo Médio
155	150,09

Nr. Processo	Ajuiz.	nc. Instruçã	Prazo
ACC - 0011758-14.2014.5.18.0016	27/11/14	06/05/15	160
ConPag - 0010540-26.2015.5.18.0012	12/05/15	20/05/15	8
ConPag - 0010594-77.2015.5.18.0016	16/04/15	27/04/15	11
ConPag - 0010660-87.2015.5.18.0006	28/04/15	05/05/15	7
ConPag - 0010692-62.2015.5.18.0016	06/05/15	14/05/15	8
ConPag - 0010724-67.2015.5.18.0016	12/05/15	20/05/15	8
ConPag - 0010747-13.2015.5.18.0016	15/05/15	15/05/15	0
ConPag - 0011647-30.2014.5.18.0016	06/11/14	18/05/15	193
Pet - 0010938-58.2015.5.18.0016	17/06/15	18/06/15	1
RTAlç - 0010628-52.2015.5.18.0016	24/04/15	14/05/15	20
RTOrd - 0010028-65.2014.5.18.0016	10/01/14	29/06/15	535
RTOrd - 0010032-98.2015.5.18.0006	19/01/15	08/06/15	140
RTOrd - 0010044-82.2015.5.18.0016	14/01/15	25/05/15	131
RTOrd - 0010057-81.2015.5.18.0016	16/01/15	03/02/15	18
RTOrd - 0010070-80.2015.5.18.0016	19/01/15	13/05/15	114
RTOrd - 0010076-24.2014.5.18.0016	17/01/14	29/04/15	467
RTOrd - 0010076-87.2015.5.18.0016	20/01/15	08/06/15	139
RTOrd - 0010078-57.2015.5.18.0016	20/01/15	02/06/15	133
RTOrd - 0010108-92.2015.5.18.0016	25/01/15	18/06/15	144
RTOrd - 0010112-44.2015.5.18.0012	09/02/15	28/05/15	108
RTOrd - 0010116-69.2015.5.18.0016	26/01/15	10/06/15	135

**Legenda:**

Ajuiz. Data do Ajuizamento;

Enc. da Instrução: Data da conclusão para proferir sentença;

Prazo: Quantidade de dias decorridos do ajuizamento até o encerramento da instrução.



**PRAZO MÉDIO ENTRE O AJUIZAMENTO E O  
ENCERRAMENTO DA INSTRUÇÃO - 16ª VARA DO  
TRABALHO DE GOIÂNIA**

**ANA TERRA FAGUNDES OLIVEIRA  
CRUZ**

**ORDINÁRIO**

Qtd	Prazo Médio
155	150,09

Nr. Processo	Ajuiz.	nc. Instruçã	Prazo
RTOrd - 0010126-16.2015.5.18.0016	27/01/15	01/06/15	125
RTOrd - 0010135-14.2015.5.18.0004	19/02/15	13/05/15	83
RTOrd - 0010162-58.2015.5.18.0016	02/02/15	30/06/15	148
RTOrd - 0010166-95.2015.5.18.0016	02/02/15	17/06/15	135
RTOrd - 0010176-42.2015.5.18.0016	03/02/15	15/06/15	132
RTOrd - 0010189-80.2015.5.18.0003	25/02/15	05/05/15	69
RTOrd - 0010240-52.2015.5.18.0016	13/02/15	29/04/15	75
RTOrd - 0010248-29.2015.5.18.0016	18/02/15	18/05/15	89
RTOrd - 0010250-96.2015.5.18.0016	18/02/15	08/06/15	110
RTOrd - 0010256-06.2015.5.18.0016	19/02/15	11/09/15	204
RTOrd - 0010280-70.2015.5.18.0004	23/02/15	29/10/15	248
RTOrd - 0010282-04.2015.5.18.0016	25/02/15	24/06/15	119
RTOrd - 0010286-41.2015.5.18.0016	25/02/15	22/05/15	86
RTOrd - 0010286-41.2015.5.18.0016	25/02/15	01/06/15	96
RTOrd - 0010296-85.2015.5.18.0016	26/02/15	19/06/15	113
RTOrd - 0010306-32.2015.5.18.0016	02/03/15	13/10/15	225
RTOrd - 0010310-69.2015.5.18.0016	02/03/15	05/05/15	64
RTOrd - 0010311-54.2015.5.18.0016	02/03/15	06/05/15	65
RTOrd - 0010313-24.2015.5.18.0016	02/03/15	04/05/15	63
RTOrd - 0010332-30.2015.5.18.0016	05/03/15	30/06/15	117
RTOrd - 0010336-67.2015.5.18.0016	05/03/15	07/05/15	63
RTOrd - 0010346-14.2015.5.18.0016	06/03/15	08/06/15	94
RTOrd - 0010384-26.2015.5.18.0016	13/03/15	30/06/15	109
RTOrd - 0010385-11.2015.5.18.0016	13/03/15	18/05/15	66

**Legenda:**

**Ajuiz.** Data do Ajuizamento;

**Enc. da Instrução:** Data da conclusão para proferir sentença;

**Prazo:** Quantidade de dias decorridos do ajuizamento até o encerramento da instrução.



**PRAZO MÉDIO ENTRE O AJUIZAMENTO E O  
ENCERRAMENTO DA INSTRUÇÃO - 16ª VARA DO  
TRABALHO DE GOIÂNIA**

**ANA TERRA FAGUNDES OLIVEIRA  
CRUZ**

**ORDINÁRIO**

Qtd	Prazo Médio
155	150,09

Nr. Processo	Ajuiz.	nc. Instruçã	Prazo
RTOrd - 0010390-33.2015.5.18.0016	14/03/15	20/05/15	67
RTOrd - 0010392-03.2015.5.18.0016	16/03/15	16/07/15	122
RTOrd - 0010394-70.2015.5.18.0016	16/03/15	23/07/15	129
RTOrd - 0010410-24.2015.5.18.0016	26/05/15	03/06/15	8
RTOrd - 0010417-16.2015.5.18.0016	19/03/15	27/05/15	69
RTOrd - 0010422-72.2014.5.18.0016	13/03/14	11/06/15	455
RTOrd - 0010434-52.2015.5.18.0016	20/03/15	07/07/15	109
RTOrd - 0010452-73.2015.5.18.0016	24/03/15	07/07/15	105
RTOrd - 0010458-80.2015.5.18.0016	25/03/15	07/07/15	104
RTOrd - 0010478-71.2015.5.18.0016	27/03/15	22/10/15	209
RTOrd - 0010500-35.2015.5.18.0015	11/05/15	12/06/15	32
RTOrd - 0010509-91.2015.5.18.0016	01/04/15	09/06/15	69
RTOrd - 0010510-76.2015.5.18.0016	01/04/15	15/04/15	14
RTOrd - 0010526-30.2015.5.18.0016	06/04/15	30/06/15	85
RTOrd - 0010536-11.2014.5.18.0016	01/04/14	23/04/15	387
RTOrd - 0010551-43.2015.5.18.0016	10/04/15	18/05/15	38
RTOrd - 0010554-95.2015.5.18.0016	10/04/15	15/04/15	5
RTOrd - 0010572-19.2015.5.18.0016	14/04/15	15/04/15	1
RTOrd - 0010577-41.2015.5.18.0016	14/04/15	15/05/15	31
RTOrd - 0010578-26.2015.5.18.0016	14/04/15	15/04/15	1
RTOrd - 0010610-65.2014.5.18.0016	14/04/14	01/06/15	413
RTOrd - 0010610-65.2014.5.18.0016	14/04/14	17/08/15	490
RTOrd - 0010616-38.2015.5.18.0016	22/04/15	23/04/15	1
RTOrd - 0010638-96.2015.5.18.0016	27/04/15	12/06/15	46

**Legenda:**

**Ajuiz.** Data do Ajuizamento;

**Enc. da Instrução:** Data da conclusão para proferir sentença;

**Prazo:** Quantidade de dias decorridos do ajuizamento até o encerramento da instrução.



**PRAZO MÉDIO ENTRE O AJUIZAMENTO E O  
ENCERRAMENTO DA INSTRUÇÃO - 16ª VARA DO  
TRABALHO DE GOIÂNIA**

**ANA TERRA FAGUNDES OLIVEIRA  
CRUZ**

**ORDINÁRIO**

Qtd	Prazo Médio
155	150,09

Nr. Processo	Ajuiz.	nc. Instruçã	Prazo
RTOrd - 0010642-36.2015.5.18.0016	28/04/15	30/04/15	2
RTOrd - 0010657-39.2014.5.18.0016	25/04/14	18/05/15	388
RTOrd - 0010673-56.2015.5.18.0016	02/05/15	04/05/15	2
RTOrd - 0010682-18.2015.5.18.0016	05/05/15	28/05/15	23
RTOrd - 0010684-85.2015.5.18.0016	05/05/15	06/05/15	1
RTOrd - 0010694-26.2015.5.18.0018	04/05/15	05/05/15	1
RTOrd - 0010695-29.2015.5.18.0012	21/05/15	22/05/15	1
RTOrd - 0010697-84.2015.5.18.0016	07/05/15	14/05/15	7
RTOrd - 0010709-98.2015.5.18.0016	10/05/15	15/05/15	5
RTOrd - 0010736-52.2013.5.18.0016	13/05/13	30/04/15	717
RTOrd - 0010745-43.2015.5.18.0016	15/05/15	15/05/15	0
RTOrd - 0010762-06.2015.5.18.0008	15/05/15	21/05/15	6
RTOrd - 0010766-53.2014.5.18.0016	15/05/14	21/05/15	371
RTOrd - 0010777-48.2015.5.18.0016	21/05/15	09/11/15	172
RTOrd - 0010785-25.2015.5.18.0016	22/05/15	09/11/15	171
RTOrd - 0010785-25.2015.5.18.0016	22/05/15	17/11/15	179
RTOrd - 0010792-32.2015.5.18.0011	25/05/15	25/05/15	0
RTOrd - 0010793-02.2015.5.18.0016	25/05/15	26/05/15	1
RTOrd - 0010800-28.2014.5.18.0016	21/05/14	18/05/15	362
RTOrd - 0010800-28.2014.5.18.0016	21/05/14	18/06/15	393
RTOrd - 0010810-38.2015.5.18.0016	27/05/15	01/06/15	5
RTOrd - 0010821-67.2015.5.18.0016	28/05/15	29/05/15	1
RTOrd - 0010826-22.2015.5.18.0006	27/05/15	15/06/15	19
RTOrd - 0010868-41.2015.5.18.0016	08/06/15	09/06/15	1

**Legenda:**

**Ajuiz.** Data do Ajuizamento;

**Enc. da Instrução:** Data da conclusão para proferir sentença;

**Prazo:** Quantidade de dias decorridos do ajuizamento até o encerramento da instrução.



**PRAZO MÉDIO ENTRE O AJUIZAMENTO E O  
ENCERRAMENTO DA INSTRUÇÃO - 16ª VARA DO  
TRABALHO DE GOIÂNIA**

**ANA TERRA FAGUNDES OLIVEIRA  
CRUZ**

**ORDINÁRIO**

Qtd	Prazo Médio
155	150,09

Nr. Processo	Ajuiz.	nc. Instruçã	Prazo
RTOrd - 0010892-69.2015.5.18.0016	11/06/15	12/06/15	1
RTOrd - 0010902-16.2015.5.18.0016	12/06/15	12/06/15	0
RTOrd - 0010904-83.2015.5.18.0016	12/06/15	15/06/15	3
RTOrd - 0010924-74.2015.5.18.0016	16/06/15	17/06/15	1
RTOrd - 0010940-28.2015.5.18.0016	17/06/15	18/06/15	1
RTOrd - 0010944-02.2014.5.18.0016	16/06/14	29/07/15	408
RTOrd - 0010956-79.2015.5.18.0016	20/06/15	19/10/15	121
RTOrd - 0010962-86.2015.5.18.0016	22/06/15	25/06/15	3
RTOrd - 0010972-33.2015.5.18.0016	23/06/15	25/06/15	2
RTOrd - 0010982-77.2015.5.18.0016	24/06/15	25/06/15	1
RTOrd - 0010996-61.2015.5.18.0016	26/06/15	30/06/15	4
RTOrd - 0010998-31.2015.5.18.0016	26/06/15	20/10/15	116
RTOrd - 0011006-08.2015.5.18.0016	29/06/15	30/06/15	1
RTOrd - 0011008-75.2015.5.18.0016	30/06/15	29/10/15	121
RTOrd - 0011010-45.2015.5.18.0016	30/06/15	01/07/15	1
RTOrd - 0011028-03.2014.5.18.0016	02/07/14	18/05/15	320
RTOrd - 0011034-73.2015.5.18.0016	03/07/15	20/10/15	109
RTOrd - 0011042-50.2015.5.18.0016	06/07/15	07/07/15	1
RTOrd - 0011052-31.2014.5.18.0016	07/07/14	09/06/15	337
RTOrd - 0011056-92.2014.5.18.0008	26/06/14	06/05/15	314
RTOrd - 0011072-22.2014.5.18.0016	10/07/14	11/05/15	305
RTOrd - 0011082-66.2014.5.18.0016	12/07/14	04/05/15	296
RTOrd - 0011084-36.2014.5.18.0016	13/07/14	04/05/15	295
RTOrd - 0011126-75.2015.5.18.0008	03/07/15	06/07/15	3

**Legenda:**

**Ajuiz.** Data do Ajuizamento;

**Enc. da Instrução:** Data da conclusão para proferir sentença;

**Prazo:** Quantidade de dias decorridos do ajuizamento até o encerramento da instrução.





**PRAZO MÉDIO ENTRE O AJUIZAMENTO E O  
ENCERRAMENTO DA INSTRUÇÃO - 16ª VARA DO  
TRABALHO DE GOIÂNIA**

**ANA TERRA FAGUNDES OLIVEIRA  
CRUZ**

**ORDINÁRIO**

Qtd	Prazo Médio
155	150,09

Nr. Processo	Ajuiz.	nc. Instruçã	Prazo
RTOrd - 0011192-65.2014.5.18.0016	06/08/14	13/05/15	280
RTOrd - 0011216-30.2013.5.18.0016	29/08/13	16/07/15	686
RTOrd - 0011256-75.2014.5.18.0016	21/08/14	13/04/15	235
RTOrd - 0011277-51.2014.5.18.0016	27/08/14	23/04/15	239
RTOrd - 0011281-97.2014.5.18.0013	22/07/14	15/05/15	297
RTOrd - 0011306-04.2014.5.18.0016	04/09/14	14/07/15	313
RTOrd - 0011320-85.2014.5.18.0016	06/09/14	28/05/15	264
RTOrd - 0011382-37.2014.5.18.0013	07/08/14	14/07/15	341
RTOrd - 0011395-21.2014.5.18.0018	19/08/14	23/04/15	247
RTOrd - 0011398-16.2013.5.18.0016	24/09/13	28/05/15	611
RTOrd - 0011400-61.2014.5.18.0012	11/09/14	29/04/15	230
RTOrd - 0011508-75.2014.5.18.0017	16/10/14	16/04/15	182
RTOrd - 0011508-78.2014.5.18.0016	10/10/14	13/04/15	185
RTOrd - 0011522-62.2014.5.18.0016	14/10/14	16/04/15	184
RTOrd - 0011550-30.2014.5.18.0016	19/10/14	13/05/15	206
RTOrd - 0011556-37.2014.5.18.0016	21/10/14	06/05/15	197
RTOrd - 0011576-28.2014.5.18.0016	23/10/14	04/05/15	193
RTOrd - 0011590-12.2014.5.18.0016	28/10/14	11/06/15	226
RTOrd - 0011643-14.2014.5.18.0009	18/11/14	01/06/15	195
RTOrd - 0011652-52.2014.5.18.0016	07/11/14	13/05/15	187
RTOrd - 0011694-04.2014.5.18.0016	17/11/14	28/05/15	192
RTOrd - 0011705-33.2014.5.18.0016	18/11/14	23/04/15	156
RTOrd - 0011712-25.2014.5.18.0016	19/11/14	19/06/15	212
RTOrd - 0011714-92.2014.5.18.0016	20/11/14	15/07/15	237

**Legenda:**

**Ajuiz.** Data do Ajuizamento;

**Enc. da Instrução:** Data da conclusão para proferir sentença;

**Prazo:** Quantidade de dias decorridos do ajuizamento até o encerramento da instrução.



**PRAZO MÉDIO ENTRE O AJUIZAMENTO E O  
ENCERRAMENTO DA INSTRUÇÃO - 16ª VARA DO  
TRABALHO DE GOIÂNIA**

**ANA TERRA FAGUNDES OLIVEIRA  
CRUZ**

**ORDINÁRIO**

Qtd	Prazo Médio
155	150,09

Nr. Processo	Ajuiz.	nc. Instruçã	Prazo
RTOrd - 0011714-92.2014.5.18.0016	20/11/14	16/07/15	238
RTOrd - 0011716-07.2014.5.18.0002	13/02/15	11/05/15	87
RTOrd - 0011716-71.2014.5.18.0013	26/09/14	29/04/15	215
RTOrd - 0011724-39.2014.5.18.0016	21/11/14	27/04/15	157
RTOrd - 0011730-46.2014.5.18.0016	24/11/14	10/06/15	198
RTOrd - 0011754-74.2014.5.18.0016	27/11/14	06/05/15	160
RTOrd - 0011768-58.2014.5.18.0016	28/11/14	22/10/15	328
RTOrd - 0011776-50.2014.5.18.0011	30/01/15	27/04/15	87
RTOrd - 0011776-50.2014.5.18.0011	30/01/15	27/04/15	87
RTOrd - 0011778-05.2014.5.18.0016	02/12/14	08/06/15	188
RTOrd - 0011802-33.2014.5.18.0016	05/12/14	21/07/15	228
RTOrd - 0011802-67.2013.5.18.0016	20/11/13	06/05/15	532
RTOrd - 0011820-54.2014.5.18.0016	10/12/14	19/06/15	191
RTOrd - 0011834-38.2014.5.18.0016	12/12/14	17/06/15	187
RTOrd - 0011838-75.2014.5.18.0016	15/12/14	07/07/15	204
RTOrd - 0011856-23.2014.5.18.0008	07/11/14	18/05/15	192
RTOrd - 0011878-57.2014.5.18.0016	19/12/14	26/05/15	158
RTOrd - 0011990-23.2014.5.18.0017	05/12/14	23/07/15	230
RTOrd - 0012000-12.2014.5.18.0003	03/02/15	20/10/15	259
RTOrd - 0012166-14.2014.5.18.0013	09/12/14	11/06/15	184

**Legenda:**

**Ajuiz.** Data do Ajuizamento;

**Enc. da Instrução:** Data da conclusão para proferir sentença;

**Prazo:** Quantidade de dias decorridos do ajuizamento até o encerramento da instrução.

**CAMILA BAIÃO VIGILATO**



**PRAZO MÉDIO ENTRE O AJUIZAMENTO E O  
ENCERRAMENTO DA INSTRUÇÃO - 16ª VARA DO  
TRABALHO DE GOIÂNIA**

**CAMILA BAIÃO VIGILATO**

**ORDINÁRIO**

Qtd	Prazo Médio
1	498

Nr. Processo	Ajuiz.	nc. Instruçã	Prazo
RTOrd - 0011400-83.2013.5.18.0016	24/09/13	04/02/15	498

**Legenda:**

**Ajuiz.** Data do Ajuizamento;

**Enc. da Instrução:** Data da conclusão para proferir sentença;

**Prazo:** Quantidade de dias decorridos do ajuizamento até o encerramento da instrução.

**CARLOS ALBERTO BEGALLES**

**ORDINÁRIO**

Qtd	Prazo Médio
11	139,27

Nr. Processo	Ajuiz.	nc. Instruçã	Prazo
RTOrd - 0010246-59.2015.5.18.0016	17/02/15	15/05/15	87
RTOrd - 0010267-35.2015.5.18.0016	21/02/15	13/11/15	265
RTOrd - 0010575-04.2015.5.18.0006	05/05/15	23/10/15	171
RTOrd - 0010589-55.2015.5.18.0016	16/04/15	23/10/15	190
RTOrd - 0010596-47.2015.5.18.0016	16/04/15	05/10/15	172
RTOrd - 0010597-32.2015.5.18.0016	17/04/15	05/10/15	171
RTOrd - 0010629-37.2015.5.18.0016	24/04/15	09/10/15	168
RTOrd - 0010670-04.2015.5.18.0016	30/04/15	02/10/15	155
RTOrd - 0010805-16.2015.5.18.0016	26/05/15	31/07/15	66
RTOrd - 0011308-37.2015.5.18.0016	25/08/15	16/10/15	52
RTOrd - 0011380-24.2015.5.18.0016	04/09/15	09/10/15	35

**Legenda:**

**Ajuiz.** Data do Ajuizamento;

**Enc. da Instrução:** Data da conclusão para proferir sentença;

**Prazo:** Quantidade de dias decorridos do ajuizamento até o encerramento da instrução.



## PRAZO MÉDIO ENTRE O AJUIZAMENTO E O ENCERRAMENTO DA INSTRUÇÃO - 16ª VARA DO TRABALHO DE GOIÂNIA

### CELSO MOREDO GARCIA

#### ORDINÁRIO

Qtd	Prazo Médio
1	68

Nr. Processo	Ajuiz.	nc. Instruçã	Prazo
RTOrd - 0010604-21.2015.5.18.0017	14/04/15	21/06/15	68

**Legenda:**  
Ajuiz. Data do Ajuizamento;  
Enc. da Instrução: Data da conclusão para proferir sentença;  
Prazo: Quantidade de dias decorridos do ajuizamento até o encerramento da instrução.

### CEUMARA DE SOUZA FREITAS E SOARES

#### ORDINÁRIO

Qtd	Prazo Médio
174	142,44

Nr. Processo	Ajuiz.	nc. Instruçã	Prazo
ACC - 0010876-86.2013.5.18.0016	08/06/13	30/09/15	844
ConPag - 0010935-06.2015.5.18.0016	17/06/15	17/09/15	92
ConPag - 0011300-60.2015.5.18.0016	24/08/15	18/09/15	25
ConPag - 0011430-50.2015.5.18.0016	15/09/15	16/09/15	1
ConPag - 0011756-04.2015.5.18.0018	25/11/15	27/11/15	2
Pet - 0011395-90.2015.5.18.0016	09/09/15	10/09/15	1
Pet - 0011523-13.2015.5.18.0016	30/09/15	01/10/15	1
RTAlç - 0010664-94.2015.5.18.0016	30/04/15	19/08/15	111
RTAlç - 0011326-58.2015.5.18.0016	28/08/15	31/08/15	3
RTAlç - 0011452-11.2015.5.18.0016	18/09/15	21/09/15	3

**Legenda:**  
Ajuiz. Data do Ajuizamento;  
Enc. da Instrução: Data da conclusão para proferir sentença;  
Prazo: Quantidade de dias decorridos do ajuizamento até o encerramento da instrução.



**PRAZO MÉDIO ENTRE O AJUIZAMENTO E O  
ENCERRAMENTO DA INSTRUÇÃO - 16ª VARA DO  
TRABALHO DE GOIÂNIA**

**CEUMARA DE SOUZA FREITAS E  
SOARES**

**ORDINÁRIO**

Qtd	Prazo Médio
174	142,44

Nr. Processo	Ajuiz.	nc. Instruçã	Prazo
RTAlç - 0011472-02.2015.5.18.0016	23/09/15	24/09/15	1
RTAlç - 0011510-14.2015.5.18.0016	29/09/15	30/09/15	1
RTAlç - 0011511-96.2015.5.18.0016	29/09/15	30/09/15	1
RTAlç - 0011512-81.2015.5.18.0016	29/09/15	30/09/15	1
RTAlç - 0011518-88.2015.5.18.0016	30/09/15	01/10/15	1
RTAlç - 0011626-20.2015.5.18.0016	20/10/15	30/11/15	41
RTOrd - 0010084-64.2015.5.18.0016	21/01/15	13/10/15	265
RTOrd - 0010176-69.2015.5.18.0007	20/02/15	01/09/15	193
RTOrd - 0010228-38.2015.5.18.0016	12/02/15	17/08/15	186
RTOrd - 0010230-08.2015.5.18.0016	12/02/15	17/08/15	186
RTOrd - 0010233-96.2015.5.18.0004	09/02/15	12/08/15	184
RTOrd - 0010256-06.2015.5.18.0016	19/02/15	26/08/15	188
RTOrd - 0010258-73.2015.5.18.0016	19/02/15	10/09/15	203
RTOrd - 0010270-87.2015.5.18.0016	23/02/15	18/08/15	176
RTOrd - 0010272-57.2015.5.18.0016	23/02/15	25/08/15	183
RTOrd - 0010308-02.2015.5.18.0016	02/03/15	23/09/15	205
RTOrd - 0010317-61.2015.5.18.0016	03/03/15	18/09/15	199
RTOrd - 0010341-89.2015.5.18.0016	06/03/15	24/09/15	202
RTOrd - 0010350-51.2015.5.18.0016	06/03/15	08/09/15	186
RTOrd - 0010352-21.2015.5.18.0016	06/03/15	26/08/15	173
RTOrd - 0010382-56.2015.5.18.0016	12/03/15	25/08/15	166
RTOrd - 0010432-82.2015.5.18.0016	20/03/15	14/09/15	178
RTOrd - 0010458-10.2015.5.18.0007	08/04/15	02/12/15	238
RTOrd - 0010474-34.2015.5.18.0016	27/03/15	21/09/15	178

**Legenda:**

**Ajuiz.** Data do Ajuizamento;

**Enc. da Instrução:** Data da conclusão para proferir sentença;

**Prazo:** Quantidade de dias decorridos do ajuizamento até o encerramento da instrução.



**PRAZO MÉDIO ENTRE O AJUIZAMENTO E O  
ENCERRAMENTO DA INSTRUÇÃO - 16ª VARA DO  
TRABALHO DE GOIÂNIA**

**CEUMARA DE SOUZA FREITAS E  
SOARES**

**ORDINÁRIO**

Qtd	Prazo Médio
174	142,44

Nr. Processo	Ajuiz.	nc. Instruçã	Prazo
RTOrd - 0010508-09.2015.5.18.0016	01/04/15	17/08/15	138
RTOrd - 0010512-46.2015.5.18.0016	02/04/15	29/09/15	180
RTOrd - 0010524-60.2015.5.18.0016	06/04/15	25/08/15	141
RTOrd - 0010528-97.2015.5.18.0016	07/04/15	12/11/15	219
RTOrd - 0010564-42.2015.5.18.0016	13/04/15	17/11/15	218
RTOrd - 0010570-49.2015.5.18.0016	14/04/15	24/08/15	132
RTOrd - 0010576-86.2015.5.18.0006	06/05/15	21/09/15	138
RTOrd - 0010592-10.2015.5.18.0016	16/04/15	12/11/15	210
RTOrd - 0010596-47.2015.5.18.0016	16/04/15	03/12/15	231
RTOrd - 0010606-91.2015.5.18.0016	17/04/15	08/12/15	235
RTOrd - 0010620-75.2015.5.18.0016	22/04/15	08/12/15	230
RTOrd - 0010626-82.2015.5.18.0016	23/04/15	18/11/15	209
RTOrd - 0010636-29.2015.5.18.0016	27/04/15	24/11/15	211
RTOrd - 0010642-72.2015.5.18.0004	14/04/15	26/11/15	226
RTOrd - 0010652-80.2015.5.18.0016	29/04/15	22/08/15	115
RTOrd - 0010654-50.2015.5.18.0016	29/04/15	17/11/15	202
RTOrd - 0010669-19.2015.5.18.0016	30/04/15	23/09/15	146
RTOrd - 0010683-03.2015.5.18.0016	05/05/15	22/09/15	140
RTOrd - 0010684-12.2015.5.18.0008	30/04/15	16/12/15	230
RTOrd - 0010688-25.2015.5.18.0016	05/05/15	23/11/15	202
RTOrd - 0010694-32.2015.5.18.0016	06/05/15	26/08/15	112
RTOrd - 0010696-02.2015.5.18.0016	07/05/15	24/09/15	140
RTOrd - 0010696-14.2015.5.18.0012	25/05/15	16/12/15	205
RTOrd - 0010700-39.2015.5.18.0016	07/05/15	14/09/15	130

**Legenda:**

**Ajuiz.** Data do Ajuizamento;

**Enc. da Instrução:** Data da conclusão para proferir sentença;

**Prazo:** Quantidade de dias decorridos do ajuizamento até o encerramento da instrução.



**PRAZO MÉDIO ENTRE O AJUIZAMENTO E O  
ENCERRAMENTO DA INSTRUÇÃO - 16ª VARA DO  
TRABALHO DE GOIÂNIA**

**CEUMARA DE SOUZA FREITAS E  
SOARES**

**ORDINÁRIO**

Qtd	Prazo Médio
174	142,44

Nr. Processo	Ajuiz.	nc. Instruçã	Prazo
RTOrd - 0010700-39.2015.5.18.0016	07/05/15	14/09/15	130
RTOrd - 0010701-24.2015.5.18.0016	08/05/15	15/09/15	130
RTOrd - 0010704-76.2015.5.18.0016	08/05/15	08/09/15	123
RTOrd - 0010706-46.2015.5.18.0016	08/05/15	20/08/15	104
RTOrd - 0010716-90.2015.5.18.0016	11/05/15	02/09/15	114
RTOrd - 0010722-97.2015.5.18.0016	12/05/15	29/09/15	140
RTOrd - 0010730-74.2015.5.18.0016	13/05/15	08/12/15	209
RTOrd - 0010741-06.2015.5.18.0016	15/05/15	15/09/15	123
RTOrd - 0010756-72.2015.5.18.0016	19/05/15	22/09/15	126
RTOrd - 0010770-56.2015.5.18.0016	20/05/15	10/09/15	113
RTOrd - 0010776-63.2015.5.18.0016	21/05/15	21/09/15	123
RTOrd - 0010780-03.2015.5.18.0016	22/05/15	10/09/15	111
RTOrd - 0010786-10.2015.5.18.0016	22/05/15	29/09/15	130
RTOrd - 0010800-28.2014.5.18.0016	21/05/14	08/10/15	505
RTOrd - 0010804-31.2015.5.18.0016	26/05/15	02/09/15	99
RTOrd - 0010806-98.2015.5.18.0016	26/05/15	14/12/15	202
RTOrd - 0010820-19.2014.5.18.0016	26/05/14	10/12/15	563
RTOrd - 0010822-52.2015.5.18.0016	29/05/15	12/08/15	75
RTOrd - 0010828-59.2015.5.18.0016	29/05/15	14/09/15	108
RTOrd - 0010828-59.2015.5.18.0016	29/05/15	14/09/15	108
RTOrd - 0010836-36.2015.5.18.0016	01/06/15	30/09/15	121
RTOrd - 0010848-50.2015.5.18.0016	02/06/15	25/08/15	84
RTOrd - 0010862-34.2015.5.18.0016	08/06/15	26/08/15	79
RTOrd - 0010864-04.2015.5.18.0016	08/06/15	12/11/15	157

**Legenda:**

**Ajuiz.** Data do Ajuizamento;

**Enc. da Instrução:** Data da conclusão para proferir sentença;

**Prazo:** Quantidade de dias decorridos do ajuizamento até o encerramento da instrução.



**PRAZO MÉDIO ENTRE O AJUIZAMENTO E O  
ENCERRAMENTO DA INSTRUÇÃO - 16ª VARA DO  
TRABALHO DE GOIÂNIA**

**CEUMARA DE SOUZA FREITAS E  
SOARES**

**ORDINÁRIO**

Qtd	Prazo Médio
174	142,44

Nr. Processo	Ajuiz.	nc. Instruçã	Prazo
RTOrd - 0010886-62.2015.5.18.0016	10/06/15	12/11/15	155
RTOrd - 0010894-39.2015.5.18.0016	11/06/15	29/09/15	110
RTOrd - 0010896-09.2015.5.18.0016	11/06/15	14/09/15	95
RTOrd - 0010898-76.2015.5.18.0016	12/06/15	12/11/15	153
RTOrd - 0010900-46.2015.5.18.0016	12/06/15	30/11/15	171
RTOrd - 0010943-80.2015.5.18.0016	18/06/15	15/09/15	89
RTOrd - 0010946-69.2014.5.18.0016	16/06/14	23/09/15	464
RTOrd - 0010951-57.2015.5.18.0016	19/06/15	22/09/15	95
RTOrd - 0010971-48.2015.5.18.0016	23/06/15	22/09/15	91
RTOrd - 0010979-25.2015.5.18.0016	24/06/15	29/09/15	97
RTOrd - 0010996-03.2015.5.18.0003	15/09/15	16/09/15	1
RTOrd - 0011009-69.2015.5.18.0013	19/06/15	23/09/15	96
RTOrd - 0011015-67.2015.5.18.0016	30/06/15	30/09/15	92
RTOrd - 0011028-66.2015.5.18.0016	02/07/15	07/10/15	97
RTOrd - 0011035-58.2015.5.18.0016	03/07/15	29/09/15	88
RTOrd - 0011036-43.2015.5.18.0016	03/07/15	16/11/15	136
RTOrd - 0011038-13.2015.5.18.0016	04/07/15	16/11/15	135
RTOrd - 0011043-35.2015.5.18.0016	06/07/15	08/12/15	155
RTOrd - 0011048-57.2015.5.18.0016	06/07/15	07/10/15	93
RTOrd - 0011052-94.2015.5.18.0016	07/07/15	02/12/15	148
RTOrd - 0011100-53.2015.5.18.0016	16/07/15	17/08/15	32
RTOrd - 0011106-60.2015.5.18.0016	17/07/15	10/12/15	146
RTOrd - 0011112-67.2015.5.18.0016	17/07/15	02/12/15	138
RTOrd - 0011118-74.2015.5.18.0016	20/07/15	10/09/15	52

**Legenda:**

**Ajuiz.** Data do Ajuizamento;

**Enc. da Instrução:** Data da conclusão para proferir sentença;

**Prazo:** Quantidade de dias decorridos do ajuizamento até o encerramento da instrução.





**PRAZO MÉDIO ENTRE O AJUIZAMENTO E O  
ENCERRAMENTO DA INSTRUÇÃO - 16ª VARA DO  
TRABALHO DE GOIÂNIA**

**CEUMARA DE SOUZA FREITAS E  
SOARES**

**ORDINÁRIO**

Qtd	Prazo Médio
174	142,44

Nr. Processo	Ajuiz.	nc. Instruçã	Prazo
RTOrd - 0011120-44.2015.5.18.0016	20/07/15	12/08/15	23
RTOrd - 0011122-14.2015.5.18.0016	21/07/15	09/12/15	141
RTOrd - 0011130-30.2015.5.18.0003	13/08/15	30/11/15	109
RTOrd - 0011130-88.2015.5.18.0016	22/07/15	15/09/15	55
RTOrd - 0011132-58.2015.5.18.0016	22/07/15	21/09/15	61
RTOrd - 0011142-05.2015.5.18.0016	24/07/15	29/09/15	67
RTOrd - 0011142-73.2013.5.18.0016	08/08/13	26/08/15	748
RTOrd - 0011150-79.2015.5.18.0016	27/07/15	23/11/15	119
RTOrd - 0011157-71.2015.5.18.0016	28/07/15	02/10/15	66
RTOrd - 0011188-91.2015.5.18.0016	03/08/15	26/11/15	115
RTOrd - 0011198-38.2015.5.18.0016	04/08/15	16/12/15	134
RTOrd - 0011198-50.2015.5.18.0012	07/08/15	27/11/15	112
RTOrd - 0011202-75.2015.5.18.0016	06/08/15	31/08/15	25
RTOrd - 0011210-52.2015.5.18.0016	07/08/15	26/11/15	111
RTOrd - 0011244-27.2015.5.18.0016	14/08/15	01/12/15	109
RTOrd - 0011252-04.2015.5.18.0016	17/08/15	08/12/15	113
RTOrd - 0011254-71.2015.5.18.0016	18/08/15	16/12/15	120
RTOrd - 0011276-32.2015.5.18.0016	20/08/15	02/12/15	104
RTOrd - 0011282-39.2015.5.18.0016	21/08/15	08/12/15	109
RTOrd - 0011284-09.2015.5.18.0016	21/08/15	24/08/15	3
RTOrd - 0011284-12.2015.5.18.0015	12/08/15	01/12/15	111
RTOrd - 0011310-07.2015.5.18.0016	26/08/15	23/11/15	89
RTOrd - 0011316-14.2015.5.18.0016	26/08/15	02/09/15	7
RTOrd - 0011330-95.2015.5.18.0016	28/08/15	25/11/15	89

**Legenda:**

**Ajuiz.** Data do Ajuizamento;

**Enc. da Instrução:** Data da conclusão para proferir sentença;

**Prazo:** Quantidade de dias decorridos do ajuizamento até o encerramento da instrução.



**PRAZO MÉDIO ENTRE O AJUIZAMENTO E O  
ENCERRAMENTO DA INSTRUÇÃO - 16ª VARA DO  
TRABALHO DE GOIÂNIA**

**CEUMARA DE SOUZA FREITAS E  
SOARES**

**ORDINÁRIO**

Qtd	Prazo Médio
174	142,44

Nr. Processo	Ajuiz.	nc. Instruçã	Prazo
RTOrd - 0011332-65.2015.5.18.0016	28/08/15	27/11/15	91
RTOrd - 0011344-16.2014.5.18.0016	11/09/14	31/08/15	354
RTOrd - 0011353-41.2015.5.18.0016	02/09/15	27/11/15	86
RTOrd - 0011358-63.2015.5.18.0016	02/09/15	03/09/15	1
RTOrd - 0011362-03.2015.5.18.0016	03/09/15	01/10/15	28
RTOrd - 0011364-76.2015.5.18.0014	18/08/15	14/12/15	118
RTOrd - 0011376-84.2015.5.18.0016	04/09/15	08/09/15	4
RTOrd - 0011378-88.2014.5.18.0016	17/09/14	02/12/15	441
RTOrd - 0011384-67.2015.5.18.0014	24/08/15	25/08/15	1
RTOrd - 0011390-68.2015.5.18.0016	08/09/15	08/10/15	30
RTOrd - 0011391-53.2015.5.18.0016	09/09/15	11/09/15	2
RTOrd - 0011396-75.2015.5.18.0016	09/09/15	10/09/15	1
RTOrd - 0011404-52.2015.5.18.0016	10/09/15	14/09/15	4
RTOrd - 0011406-22.2015.5.18.0016	10/09/15	14/09/15	4
RTOrd - 0011426-13.2015.5.18.0016	14/09/15	16/12/15	93
RTOrd - 0011442-64.2015.5.18.0016	16/09/15	17/09/15	1
RTOrd - 0011465-10.2015.5.18.0016	21/09/15	21/09/15	0
RTOrd - 0011466-92.2015.5.18.0016	21/09/15	21/09/15	0
RTOrd - 0011480-13.2014.5.18.0016	07/10/14	18/08/15	315
RTOrd - 0011480-76.2015.5.18.0016	23/09/15	24/09/15	1
RTOrd - 0011511-26.2015.5.18.0007	15/09/15	16/09/15	1
RTOrd - 0011552-63.2015.5.18.0016	06/10/15	08/10/15	2
RTOrd - 0011557-91.2015.5.18.0014	21/09/15	21/09/15	0
RTOrd - 0011558-07.2014.5.18.0016	21/10/14	25/08/15	308

**Legenda:**

**Ajuiz.** Data do Ajuizamento;

**Enc. da Instrução:** Data da conclusão para proferir sentença;

**Prazo:** Quantidade de dias decorridos do ajuizamento até o encerramento da instrução.



**PRAZO MÉDIO ENTRE O AJUIZAMENTO E O  
ENCERRAMENTO DA INSTRUÇÃO - 16ª VARA DO  
TRABALHO DE GOIÂNIA**

**CEUMARA DE SOUZA FREITAS E  
SOARES**

**ORDINÁRIO**

Qtd	Prazo Médio
174	142,44

Nr. Processo	Ajuiz.	nc. Instruçã	Prazo
RTOrd - 0011559-26.2013.5.18.0016	08/10/13	07/10/15	729
RTOrd - 0011590-96.2015.5.18.0009	01/10/15	02/10/15	1
RTOrd - 0011600-90.2013.5.18.0016	14/10/13	23/09/15	709
RTOrd - 0011620-10.2015.5.18.0017	25/09/15	28/09/15	3
RTOrd - 0011624-84.2014.5.18.0016	03/11/14	26/08/15	296
RTOrd - 0011646-11.2015.5.18.0016	23/10/15	16/12/15	54
RTOrd - 0011656-89.2014.5.18.0016	09/11/14	01/09/15	296
RTOrd - 0011664-32.2015.5.18.0016	27/10/15	08/12/15	42
RTOrd - 0011700-45.2013.5.18.0016	31/10/13	09/12/15	769
RTOrd - 0011714-92.2014.5.18.0016	20/11/14	02/09/15	286
RTOrd - 0011788-15.2015.5.18.0016	20/11/15	23/11/15	3
RTOrd - 0011820-20.2015.5.18.0016	27/11/15	30/11/15	3
RTOrd - 0011824-91.2014.5.18.0016	11/12/14	02/09/15	265
RTOrd - 0011826-27.2015.5.18.0016	30/11/15	02/12/15	2
RTOrd - 0011842-78.2015.5.18.0016	02/12/15	03/12/15	1
RTOrd - 0011860-02.2015.5.18.0016	05/12/15	09/12/15	4
RTOrd - 0011860-36.2014.5.18.0016	17/12/14	22/09/15	279
RTOrd - 0011864-39.2015.5.18.0016	07/12/15	09/12/15	2
RTOrd - 0011870-80.2014.5.18.0016	18/12/14	16/09/15	272
RTOrd - 0011880-27.2014.5.18.0016	22/12/14	23/11/15	336
RTOrd - 0011960-36.2014.5.18.0001	28/01/15	20/08/15	204
RTOrd - 0012178-43.2014.5.18.0008	06/02/15	17/09/15	223

**Legenda:**

**Ajuiz. Data do Ajuizamento;**

**Enc. da Instrução: Data da conclusão para proferir sentença;**

**Prazo: Quantidade de dias decorridos do ajuizamento até o encerramento da instrução.**



**PRAZO MÉDIO ENTRE O AJUIZAMENTO E O  
ENCERRAMENTO DA INSTRUÇÃO - 16ª VARA DO  
TRABALHO DE GOIÂNIA**

**DÂNIA CARBONERA SOARES**

**ORDINÁRIO**

Qtd	Prazo Médio
1	76

Nr. Processo	Ajuiz.	nc. Instruçã	Prazo
RTOOrd - 0010268-20.2015.5.18.0016	21/02/15	08/05/15	76

**Legenda:**  
Ajuiz. Data do Ajuizamento;  
Enc. da Instrução: Data da conclusão para proferir sentença;  
Prazo: Quantidade de dias decorridos do ajuizamento até o encerramento da instrução.

**EDUARDO TADEU THON**

**ORDINÁRIO**

Qtd	Prazo Médio
49	79,94

Nr. Processo	Ajuiz.	nc. Instruçã	Prazo
RTOOrd - 0010001-48.2015.5.18.0016	05/01/15	09/02/15	35
RTOOrd - 0010013-62.2015.5.18.0016	07/01/15	23/02/15	47
RTOOrd - 0010182-49.2015.5.18.0016	04/02/15	06/04/15	61
RTOOrd - 0010187-68.2015.5.18.0017	12/02/15	13/04/15	60
RTOOrd - 0010188-56.2015.5.18.0016	05/02/15	06/04/15	60
RTOOrd - 0010225-83.2015.5.18.0016	11/02/15	13/04/15	61
RTOOrd - 0010227-53.2015.5.18.0016	12/02/15	13/04/15	60
RTOOrd - 0010281-34.2015.5.18.0011	11/05/15	03/08/15	84
RTOOrd - 0010289-93.2015.5.18.0016	26/02/15	27/04/15	60
RTOOrd - 0010309-84.2015.5.18.0016	02/03/15	04/05/15	63
RTOOrd - 0010328-90.2015.5.18.0016	04/03/15	11/05/15	68
RTOOrd - 0010378-19.2015.5.18.0016	12/03/15	18/05/15	67

**Legenda:**  
Ajuiz. Data do Ajuizamento;  
Enc. da Instrução: Data da conclusão para proferir sentença;  
Prazo: Quantidade de dias decorridos do ajuizamento até o encerramento da instrução.



**PRAZO MÉDIO ENTRE O AJUIZAMENTO E O  
ENCERRAMENTO DA INSTRUÇÃO - 16ª VARA DO  
TRABALHO DE GOIÂNIA**

**EDUARDO TADEU THON**

**ORDINÁRIO**

Qtd	Prazo Médio
49	79,94

Nr. Processo	Ajuiz.	nc. Instruçã	Prazo
RTOOrd - 0010404-17.2015.5.18.0016	17/03/15	25/05/15	69
RTOOrd - 0010425-90.2015.5.18.0016	19/03/15	18/05/15	60
RTOOrd - 0010427-60.2015.5.18.0016	19/03/15	25/05/15	67
RTOOrd - 0010444-96.2015.5.18.0016	23/03/15	01/06/15	70
RTOOrd - 0010454-43.2015.5.18.0016	24/03/15	01/06/15	69
RTOOrd - 0010563-57.2015.5.18.0016	13/04/15	08/06/15	56
RTOOrd - 0010582-63.2015.5.18.0016	15/04/15	10/08/15	117
RTOOrd - 0010585-18.2015.5.18.0016	15/04/15	19/10/15	187
RTOOrd - 0010632-89.2015.5.18.0016	24/04/15	15/06/15	52
RTOOrd - 0010644-06.2015.5.18.0016	28/04/15	26/10/15	181
RTOOrd - 0010695-17.2015.5.18.0016	07/05/15	27/07/15	81
RTOOrd - 0010699-60.2015.5.18.0014	05/05/15	27/07/15	83
RTOOrd - 0010812-08.2015.5.18.0016	27/05/15	17/08/15	82
RTOOrd - 0010813-90.2015.5.18.0016	27/05/15	17/08/15	82
RTOOrd - 0010831-14.2015.5.18.0016	01/06/15	24/08/15	84
RTOOrd - 0010835-51.2015.5.18.0016	01/06/15	24/08/15	84
RTOOrd - 0010844-10.2015.5.18.0017	18/05/15	10/08/15	84
RTOOrd - 0010904-13.2015.5.18.0007	12/06/15	14/09/15	94
RTOOrd - 0010909-08.2015.5.18.0016	15/06/15	14/09/15	91
RTOOrd - 0010929-90.2015.5.18.0018	15/06/15	21/09/15	98
RTOOrd - 0010942-95.2015.5.18.0016	18/06/15	21/09/15	95
RTOOrd - 0011091-91.2015.5.18.0016	14/07/15	19/10/15	97
RTOOrd - 0011111-12.2015.5.18.0007	26/08/15	23/11/15	89
RTOOrd - 0011146-42.2015.5.18.0016	27/07/15	24/08/15	28
RTOOrd - 0011172-40.2015.5.18.0016	31/07/15	07/12/15	129

**Legenda:**

**Ajuiz.** Data do Ajuizamento;

**Enc. da Instrução:** Data da conclusão para proferir sentença;

**Prazo:** Quantidade de dias decorridos do ajuizamento até o encerramento da instrução.



## PRAZO MÉDIO ENTRE O AJUIZAMENTO E O ENCERRAMENTO DA INSTRUÇÃO - 16ª VARA DO TRABALHO DE GOIÂNIA

### EDUARDO TADEU THON

#### ORDINÁRIO

Qtd	Prazo Médio
49	79,94

Nr. Processo	Ajuiz.	nc. Instruçã	Prazo
RTOrd - 0011212-22.2015.5.18.0016	07/08/15	09/11/15	94
RTOrd - 0011242-57.2015.5.18.0016	13/08/15	09/11/15	88
RTOrd - 0011299-69.2015.5.18.0018	17/08/15	16/11/15	91
RTOrd - 0011414-96.2015.5.18.0016	11/09/15	07/12/15	87
RTOrd - 0011630-91.2014.5.18.0016	04/11/14	04/05/15	181
RTOrd - 0011741-75.2014.5.18.0016	25/11/14	26/01/15	62
RTOrd - 0011747-82.2014.5.18.0016	26/11/14	26/01/15	61
RTOrd - 0011753-89.2014.5.18.0016	27/11/14	28/01/15	62
RTOrd - 0011766-88.2014.5.18.0016	28/11/14	02/02/15	66
RTOrd - 0011869-95.2014.5.18.0016	18/12/14	26/01/15	39
RTOrd - 0011887-19.2014.5.18.0016	30/12/14	06/04/15	97
RTOrd - 0012129-69.2014.5.18.0018	16/12/14	19/01/15	34

**Legenda:**

Ajuiz. Data do Ajuizamento;

Enc. da Instrução: Data da conclusão para proferir sentença;

Prazo: Quantidade de dias decorridos do ajuizamento até o encerramento da instrução.

### GIRLENE DE CASTRO ARAÚJO ALMEIDA

#### ORDINÁRIO

Qtd	Prazo Médio
22	62,77

Nr. Processo	Ajuiz.	nc. Instruçã	Prazo
RTAlç - 0010091-56.2015.5.18.0016	22/01/15	11/03/15	48

**Legenda:**

Ajuiz. Data do Ajuizamento;

Enc. da Instrução: Data da conclusão para proferir sentença;

Prazo: Quantidade de dias decorridos do ajuizamento até o encerramento da instrução.



**PRAZO MÉDIO ENTRE O AJUIZAMENTO E O  
ENCERRAMENTO DA INSTRUÇÃO - 16ª VARA DO  
TRABALHO DE GOIÂNIA**

**GIRLENE DE CASTRO ARAÚJO  
ALMEIDA**

**ORDINÁRIO**

Qtd	Prazo Médio
22	62,77

Nr. Processo	Ajuiz.	nc. Instruçã	Prazo
RTAlç - 0011655-70.2015.5.18.0016	24/10/15	18/11/15	25
RTAlç - 0011656-55.2015.5.18.0016	25/10/15	18/11/15	24
RTOrd - 0010015-32.2015.5.18.0016	08/01/15	04/03/15	55
RTOrd - 0010071-65.2015.5.18.0016	20/01/15	11/03/15	50
RTOrd - 0010095-93.2015.5.18.0016	23/01/15	18/03/15	54
RTOrd - 0010138-30.2015.5.18.0016	29/01/15	25/03/15	55
RTOrd - 0010226-68.2015.5.18.0016	11/02/15	15/04/15	63
RTOrd - 0010255-21.2015.5.18.0016	19/02/15	15/04/15	55
RTOrd - 0010307-17.2015.5.18.0016	02/03/15	29/04/15	58
RTOrd - 0010318-46.2015.5.18.0016	03/03/15	06/05/15	64
RTOrd - 0010324-53.2015.5.18.0016	04/03/15	06/05/15	63
RTOrd - 0010351-36.2015.5.18.0016	06/03/15	13/05/15	68
RTOrd - 0010413-76.2015.5.18.0016	18/03/15	06/05/15	49
RTOrd - 0010439-74.2015.5.18.0016	22/03/15	27/05/15	66
RTOrd - 0010456-13.2015.5.18.0016	24/03/15	27/05/15	64
RTOrd - 0010549-73.2015.5.18.0016	10/04/15	13/05/15	33
RTOrd - 0010974-03.2015.5.18.0016	24/06/15	23/09/15	91
RTOrd - 0011260-78.2015.5.18.0016	19/08/15	18/11/15	91
RTOrd - 0011660-29.2014.5.18.0016	10/11/14	04/03/15	114
RTOrd - 0011736-53.2014.5.18.0016	25/11/14	18/03/15	113
RTOrd - 0011856-96.2014.5.18.0016	16/12/14	04/03/15	78

**Legenda:**

**Ajuiz.** Data do Ajuizamento;

**Enc. da Instrução:** Data da conclusão para proferir sentença;

**Prazo:** Quantidade de dias decorridos do ajuizamento até o encerramento da instrução.

**ISRAEL BRASIL ADOURIAN**



## PRAZO MÉDIO ENTRE O AJUIZAMENTO E O ENCERRAMENTO DA INSTRUÇÃO - 16ª VARA DO TRABALHO DE GOIÂNIA

### ISRAEL BRASIL ADOURIAN

#### ORDINÁRIO

Qtd	Prazo Médio
14	89,36

Nr. Processo	Ajuiz.	nc. Instruçã	Prazo
RTOOrd - 0010609-40.2015.5.18.0018	17/04/15	13/10/15	179
RTOOrd - 0010800-91.2015.5.18.0016	26/05/15	13/10/15	140
RTOOrd - 0010994-91.2015.5.18.0016	25/06/15	28/09/15	95
RTOOrd - 0011064-11.2015.5.18.0016	08/07/15	13/10/15	97
RTOOrd - 0011078-92.2015.5.18.0016	10/07/15	13/10/15	95
RTOOrd - 0011117-19.2015.5.18.0007	28/08/15	25/11/15	89
RTOOrd - 0011137-80.2015.5.18.0016	23/07/15	28/08/15	36
RTOOrd - 0011348-19.2015.5.18.0016	01/09/15	25/11/15	85
RTOOrd - 0011351-71.2015.5.18.0016	01/09/15	25/11/15	85
RTOOrd - 0011393-23.2015.5.18.0016	09/09/15	04/12/15	86
RTOOrd - 0011394-08.2015.5.18.0016	09/09/15	04/12/15	86
RTOOrd - 0011794-56.2014.5.18.0016	04/12/14	04/02/15	62
RTOOrd - 0011854-44.2014.5.18.0011	18/11/14	04/02/15	78
RTOOrd - 0011886-34.2014.5.18.0016	28/12/14	04/02/15	38

**Legenda:**  
Ajuiz. Data do Ajuizamento;  
Enc. da Instrução: Data da conclusão para proferir sentença;  
Prazo: Quantidade de dias decorridos do ajuizamento até o encerramento da instrução.

### JOÃO RODRIGUES PEREIRA

#### ORDINÁRIO

Qtd	Prazo Médio
8	99,13

Nr. Processo	Ajuiz.	nc. Instruçã	Prazo
--------------	--------	--------------	-------





## PRAZO MÉDIO ENTRE O AJUIZAMENTO E O ENCERRAMENTO DA INSTRUÇÃO - 16ª VARA DO TRABALHO DE GOIÂNIA

### JOÃO RODRIGUES PEREIRA

#### ORDINÁRIO

Qtd	Prazo Médio
8	99,13

Nr. Processo	Ajuiz.	nc. Instruçã	Prazo
RTOOrd - 0010080-27.2015.5.18.0016	20/01/15	17/03/15	56
RTOOrd - 0010101-42.2015.5.18.0003	10/02/15	08/04/15	57
RTOOrd - 0010218-91.2015.5.18.0016	10/02/15	08/04/15	57
RTOOrd - 0010224-98.2015.5.18.0016	11/02/15	08/04/15	56
RTOOrd - 0010658-87.2015.5.18.0016	29/04/15	04/11/15	189
RTOOrd - 0010661-42.2015.5.18.0016	29/04/15	04/11/15	189
RTOOrd - 0011108-30.2015.5.18.0016	17/07/15	21/10/15	96
RTOOrd - 0011116-07.2015.5.18.0016	20/07/15	21/10/15	93

**Legenda:**

Ajuiz. Data do Ajuizamento;

Enc. da Instrução: Data da conclusão para proferir sentença;

Prazo: Quantidade de dias decorridos do ajuizamento até o encerramento da instrução.

### KLEBER DE SOUZA WAKI

#### ORDINÁRIO

Qtd	Prazo Médio
1	20

Nr. Processo	Ajuiz.	nc. Instruçã	Prazo
RTOOrd - 0011712-88.2015.5.18.0016	06/11/15	26/11/15	20

**Legenda:**

Ajuiz. Data do Ajuizamento;

Enc. da Instrução: Data da conclusão para proferir sentença;

Prazo: Quantidade de dias decorridos do ajuizamento até o encerramento da instrução.

### LAIZ ALCÂNTARA PEREIRA



**PRAZO MÉDIO ENTRE O AJUIZAMENTO E O  
ENCERRAMENTO DA INSTRUÇÃO - 16ª VARA DO  
TRABALHO DE GOIÂNIA**

**LAIZ ALCÂNTARA PEREIRA  
ORDINÁRIO**

Qtd	Prazo Médio
1	56

Nr. Processo	Ajuiz.	nc. Instruçã	Prazo
RTOrd - 0010161-73.2015.5.18.0016	02/02/15	30/03/15	56

**Legenda:**

Ajuiz. Data do Ajuizamento;

Enc. da Instrução: Data da conclusão para proferir sentença;

Prazo: Quantidade de dias decorridos do ajuizamento até o encerramento da instrução.

**LÍVIA FÁTIMA GONDIM PREGO**

**ORDINÁRIO**

Qtd	Prazo Médio
2	103

Nr. Processo	Ajuiz.	nc. Instruçã	Prazo
RTOrd - 0011025-14.2015.5.18.0016	02/07/15	15/10/15	105
RTOrd - 0011045-05.2015.5.18.0016	06/07/15	15/10/15	101

**Legenda:**

Ajuiz. Data do Ajuizamento;

Enc. da Instrução: Data da conclusão para proferir sentença;

Prazo: Quantidade de dias decorridos do ajuizamento até o encerramento da instrução.

**LUCIANO SANTANA CRISPIM**

**ORDINÁRIO**

Qtd	Prazo Médio
2	43

**Legenda:**

Ajuiz. Data do Ajuizamento;

Enc. da Instrução: Data da conclusão para proferir sentença;

Prazo: Quantidade de dias decorridos do ajuizamento até o encerramento da instrução.



## PRAZO MÉDIO ENTRE O AJUIZAMENTO E O ENCERRAMENTO DA INSTRUÇÃO - 16ª VARA DO TRABALHO DE GOIÂNIA

### LUCIANO SANTANA CRISPIM

#### ORDINÁRIO

Qtd	Prazo Médio
2	43

Nr. Processo	Ajuiz.	nc. Instruçã	Prazo
RTAlç - 0011762-51.2014.5.18.0016	28/11/14	20/01/15	53
RTOrd - 0011865-58.2014.5.18.0016	18/12/14	20/01/15	33

**Legenda:**  
Ajuiz. Data do Ajuizamento;  
Enc. da Instrução: Data da conclusão para proferir sentença;  
Prazo: Quantidade de dias decorridos do ajuizamento até o encerramento da instrução.

### LUIZ EDUARDO DA SILVA PARAGUASSU

#### ORDINÁRIO

Qtd	Prazo Médio
9	101,56

Nr. Processo	Ajuiz.	nc. Instruçã	Prazo
RTOrd - 0010180-79.2015.5.18.0016	04/02/15	08/09/15	216
RTOrd - 0010391-18.2015.5.18.0016	16/03/15	26/05/15	71
RTOrd - 0010518-53.2015.5.18.0016	06/04/15	08/09/15	155
RTOrd - 0010870-11.2015.5.18.0016	08/06/15	25/08/15	78
RTOrd - 0010931-66.2015.5.18.0016	17/06/15	15/09/15	90
RTOrd - 0011247-79.2015.5.18.0016	14/08/15	24/11/15	102
RTOrd - 0011391-50.2015.5.18.0017	27/08/15	24/11/15	89
RTOrd - 0011695-28.2014.5.18.0003	27/01/15	24/03/15	56
RTOrd - 0011726-48.2014.5.18.0003	26/01/15	24/03/15	57

**Legenda:**  
Ajuiz. Data do Ajuizamento;  
Enc. da Instrução: Data da conclusão para proferir sentença;  
Prazo: Quantidade de dias decorridos do ajuizamento até o encerramento da instrução.



**PRAZO MÉDIO ENTRE O AJUIZAMENTO E O  
ENCERRAMENTO DA INSTRUÇÃO - 16ª VARA DO  
TRABALHO DE GOIÂNIA**

**MARCOS HENRIQUE BEZERRA  
CABRAL**

**ORDINÁRIO**

Qtd	Prazo Médio
562	190,73

Nr. Processo	Ajuiz.	nc. Instruçã	Prazo
ACP - 0010562-09.2014.5.18.0016	04/04/14	03/07/15	455
ACP - 0011487-05.2014.5.18.0016	08/10/14	13/10/15	370
ACum - 0010257-88.2015.5.18.0016	19/02/15	08/07/15	139
ACum - 0010389-48.2015.5.18.0016	14/03/15	17/03/15	3
ACum - 0011161-11.2015.5.18.0016	30/07/15	10/08/15	11
ACum - 0011162-93.2015.5.18.0016	30/07/15	10/08/15	11
Alvará - 0011590-75.2015.5.18.0016	13/10/15	16/11/15	34
AlvJud - 0010492-55.2015.5.18.0016	30/03/15	24/08/15	147
Caulnom - 0011558-70.2015.5.18.0016	07/10/15	15/10/15	8
ConPag - 0010134-90.2015.5.18.0016	29/01/15	04/02/15	6
ConPag - 0010178-54.2015.5.18.0002	09/02/15	04/03/15	23
ConPag - 0010223-43.2015.5.18.0007	23/02/15	05/03/15	10
ConPag - 0010427-59.2015.5.18.0081	26/03/15	27/03/15	1
ConPag - 0010535-89.2015.5.18.0016	08/04/15	09/04/15	1
ConPag - 0010649-28.2015.5.18.0016	28/04/15	29/04/15	1
ConPag - 0010699-54.2015.5.18.0016	07/05/15	25/08/15	110
ConPag - 0010859-79.2015.5.18.0016	05/06/15	09/06/15	4
ConPag - 0010895-21.2015.5.18.0017	28/05/15	12/11/15	168
ConPag - 0010927-29.2015.5.18.0016	16/06/15	16/06/15	0
ConPag - 0010987-02.2015.5.18.0016	25/06/15	29/07/15	34
ConPag - 0011057-19.2015.5.18.0016	07/07/15	08/07/15	1
ConPag - 0011090-09.2015.5.18.0016	14/07/15	15/07/15	1
ConPag - 0011102-23.2015.5.18.0016	16/07/15	19/10/15	95

**Legenda:**

**Ajuiz.** Data do Ajuizamento;

**Enc. da Instrução:** Data da conclusão para proferir sentença;

**Prazo:** Quantidade de dias decorridos do ajuizamento até o encerramento da instrução.



## PRAZO MÉDIO ENTRE O AJUIZAMENTO E O ENCERRAMENTO DA INSTRUÇÃO - 16ª VARA DO TRABALHO DE GOIÂNIA

### ORDINÁRIO

Qtd	Prazo Médio
562	190,73

Nr. Processo	Ajuiz.	nc. Instruçã	Prazo
ConPag - 0011109-15.2015.5.18.0016	17/07/15	20/07/15	3
ConPag - 0011131-73.2015.5.18.0016	22/07/15	23/07/15	1
ConPag - 0011180-17.2015.5.18.0016	31/07/15	04/08/15	4
ConPag - 0011197-26.2014.5.18.0004	05/08/14	28/01/15	176
ConPag - 0011616-73.2015.5.18.0016	19/10/15	19/10/15	0
ConPag - 0011734-83.2014.5.18.0016	24/11/14	28/01/15	65
ConPag - 0011843-63.2015.5.18.0016	02/12/15	04/12/15	2
ConPag - 0011982-67.2014.5.18.0010	08/01/15	15/01/15	7
ET - 0010515-98.2015.5.18.0016	03/04/15	22/07/15	110
ET - 0011259-93.2015.5.18.0016	18/08/15	19/08/15	1
ET - 0011317-96.2015.5.18.0016	26/08/15	27/08/15	1
ET - 0011329-13.2015.5.18.0016	28/08/15	13/10/15	46
ET - 0011669-54.2015.5.18.0016	27/10/15	28/10/15	1
ET - 0011671-24.2015.5.18.0016	27/10/15	28/10/15	1
ET - 0011706-81.2015.5.18.0016	05/11/15	19/12/15	44
Exibic - 0010229-23.2015.5.18.0016	12/02/15	23/03/15	39
Exibic - 0010229-23.2015.5.18.0016	12/02/15	23/03/15	39
Exibic - 0011735-68.2014.5.18.0016	25/11/14	23/02/15	90
Interdito - 0010595-62.2015.5.18.0016	16/04/15	06/07/15	81
MS - 0011166-33.2015.5.18.0016	30/07/15	04/08/15	5
Pet - 0010068-13.2015.5.18.0016	19/01/15	27/01/15	8
Pet - 0010303-77.2015.5.18.0016	27/02/15	02/03/15	3
Pet - 0010422-38.2015.5.18.0016	19/03/15	07/04/15	19
Pet - 0011281-54.2015.5.18.0016	20/08/15	21/08/15	1
Pet - 0011345-64.2015.5.18.0016	01/09/15	02/09/15	1
Pet - 0011748-33.2015.5.18.0016	13/11/15	16/11/15	3
Pet - 0011809-88.2015.5.18.0016	25/11/15	27/11/15	2

**Legenda:**

**Ajuiz. Data do Ajuizamento;**

**Enc. da Instrução: Data da conclusão para proferir sentença;**

**Prazo: Quantidade de dias decorridos do ajuizamento até o encerramento da instrução.**



## PRAZO MÉDIO ENTRE O AJUIZAMENTO E O ENCERRAMENTO DA INSTRUÇÃO - 16ª VARA DO TRABALHO DE GOIÂNIA

### ORDINÁRIO

Qtd	Prazo Médio
562	190,73

Nr. Processo	Ajuiz.	nc. Instruçã	Prazo
RTAlç - 0010092-41.2015.5.18.0016	22/01/15	30/01/15	8
RTAlç - 0010113-17.2015.5.18.0016	26/01/15	02/02/15	7
RTAlç - 0010179-94.2015.5.18.0016	04/02/15	20/02/15	16
RTAlç - 0010181-64.2015.5.18.0016	04/02/15	23/02/15	19
RTAlç - 0010193-78.2015.5.18.0016	05/02/15	24/02/15	19
RTAlç - 0010484-78.2015.5.18.0016	30/03/15	08/04/15	9
RTAlç - 0011018-22.2015.5.18.0016	01/07/15	10/07/15	9
RTAlç - 0011303-15.2015.5.18.0016	25/08/15	26/08/15	1
RTAlç - 0011739-71.2015.5.18.0016	11/11/15	02/12/15	21
RTAlç - 0011747-48.2015.5.18.0016	13/11/15	01/12/15	18
RTAlç - 0011877-72.2014.5.18.0016	19/12/14	08/01/15	20
RTOrd - 0010003-52.2014.5.18.0016	03/01/14	18/06/15	531
RTOrd - 0010005-85.2015.5.18.0016	06/01/15	12/03/15	65
RTOrd - 0010009-25.2015.5.18.0016	07/01/15	14/04/15	97
RTOrd - 0010009-25.2015.5.18.0016	07/01/15	24/04/15	107
RTOrd - 0010012-77.2015.5.18.0016	07/01/15	06/08/15	211
RTOrd - 0010014-23.2014.5.18.0003	24/01/14	26/08/15	579
RTOrd - 0010014-23.2014.5.18.0003	24/01/14	10/09/15	594
RTOrd - 0010019-69.2015.5.18.0016	08/01/15	24/04/15	106
RTOrd - 0010021-39.2015.5.18.0016	09/01/15	04/02/15	26
RTOrd - 0010032-68.2015.5.18.0016	12/01/15	14/01/15	2
RTOrd - 0010039-60.2015.5.18.0016	13/01/15	06/08/15	205
RTOrd - 0010041-30.2015.5.18.0016	14/01/15	28/04/15	104
RTOrd - 0010041-30.2015.5.18.0016	14/01/15	08/06/15	145
RTOrd - 0010046-52.2015.5.18.0016	15/01/15	15/01/15	0
RTOrd - 0010047-37.2015.5.18.0016	15/01/15	05/08/15	202
RTOrd - 0010048-22.2015.5.18.0016	15/01/15	15/01/15	0

**Legenda:**

**Ajuiz.** Data do Ajuizamento;

**Enc. da Instrução:** Data da conclusão para proferir sentença;

**Prazo:** Quantidade de dias decorridos do ajuizamento até o encerramento da instrução.



## PRAZO MÉDIO ENTRE O AJUIZAMENTO E O ENCERRAMENTO DA INSTRUÇÃO - 16ª VARA DO TRABALHO DE GOIÂNIA

### ORDINÁRIO

Qtd	Prazo Médio
562	190,73

Nr. Processo	Ajuiz.	nc. Instruçã	Prazo
RTOOrd - 0010048-22.2015.5.18.0016	15/01/15	24/02/15	40
RTOOrd - 0010051-74.2015.5.18.0016	15/01/15	10/04/15	85
RTOOrd - 0010051-74.2015.5.18.0016	15/01/15	24/04/15	99
RTOOrd - 0010052-59.2015.5.18.0016	15/01/15	16/01/15	1
RTOOrd - 0010055-14.2015.5.18.0016	16/01/15	06/11/15	294
RTOOrd - 0010069-95.2015.5.18.0016	19/01/15	16/04/15	87
RTOOrd - 0010073-35.2015.5.18.0016	20/01/15	27/04/15	97
RTOOrd - 0010076-87.2015.5.18.0016	20/01/15	03/08/15	195
RTOOrd - 0010077-72.2015.5.18.0016	20/01/15	27/08/15	219
RTOOrd - 0010077-72.2015.5.18.0016	20/01/15	15/09/15	238
RTOOrd - 0010081-12.2015.5.18.0016	21/01/15	26/01/15	5
RTOOrd - 0010082-94.2015.5.18.0016	21/01/15	21/01/15	0
RTOOrd - 0010083-79.2015.5.18.0016	21/01/15	19/06/15	149
RTOOrd - 0010086-34.2015.5.18.0016	21/01/15	16/04/15	85
RTOOrd - 0010089-83.2015.5.18.0017	22/01/15	27/01/15	5
RTOOrd - 0010093-26.2015.5.18.0016	22/01/15	05/08/15	195
RTOOrd - 0010095-32.2015.5.18.0004	28/01/15	29/06/15	152
RTOOrd - 0010097-63.2015.5.18.0016	23/01/15	24/02/15	32
RTOOrd - 0010099-33.2015.5.18.0016	23/01/15	23/03/15	59
RTOOrd - 0010099-69.2015.5.18.0004	11/04/15	17/04/15	6
RTOOrd - 0010103-70.2015.5.18.0016	23/01/15	17/03/15	53
RTOOrd - 0010107-10.2015.5.18.0016	25/01/15	05/03/15	39
RTOOrd - 0010119-24.2015.5.18.0016	26/01/15	03/07/15	158
RTOOrd - 0010123-61.2015.5.18.0016	27/01/15	07/04/15	70
RTOOrd - 0010127-98.2015.5.18.0016	28/01/15	09/06/15	132
RTOOrd - 0010133-42.2014.5.18.0016	27/01/14	19/03/15	416
RTOOrd - 0010139-49.2014.5.18.0016	28/01/14	12/03/15	408

**Legenda:**

**Ajuiz.** Data do Ajuizamento;

**Enc. da Instrução:** Data da conclusão para proferir sentença;

**Prazo:** Quantidade de dias decorridos do ajuizamento até o encerramento da instrução.



## PRAZO MÉDIO ENTRE O AJUIZAMENTO E O ENCERRAMENTO DA INSTRUÇÃO - 16ª VARA DO TRABALHO DE GOIÂNIA

### ORDINÁRIO

Qtd	Prazo Médio
562	190,73

Nr. Processo	Ajuiz.	nc. Instruçã	Prazo
RTOOrd - 0010143-52.2015.5.18.0016	30/01/15	11/08/15	193
RTOOrd - 0010154-81.2015.5.18.0016	30/01/15	29/07/15	180
RTOOrd - 0010158-21.2015.5.18.0016	31/01/15	13/02/15	13
RTOOrd - 0010169-50.2015.5.18.0016	03/02/15	06/02/15	3
RTOOrd - 0010175-57.2015.5.18.0016	03/02/15	04/02/15	1
RTOOrd - 0010178-12.2015.5.18.0016	04/02/15	04/02/15	0
RTOOrd - 0010182-83.2014.5.18.0016	02/02/14	31/03/15	422
RTOOrd - 0010183-34.2015.5.18.0016	04/02/15	06/04/15	61
RTOOrd - 0010187-71.2015.5.18.0016	05/02/15	06/04/15	60
RTOOrd - 0010196-33.2015.5.18.0016	05/02/15	10/04/15	64
RTOOrd - 0010201-91.2015.5.18.0004	05/02/15	11/06/15	126
RTOOrd - 0010202-40.2015.5.18.0016	06/02/15	09/02/15	3
RTOOrd - 0010203-59.2014.5.18.0016	05/02/14	27/02/15	387
RTOOrd - 0010204-10.2015.5.18.0016	06/02/15	09/02/15	3
RTOOrd - 0010205-92.2015.5.18.0016	06/02/15	09/02/15	3
RTOOrd - 0010207-62.2015.5.18.0016	06/02/15	09/02/15	3
RTOOrd - 0010215-39.2015.5.18.0016	10/02/15	14/04/15	63
RTOOrd - 0010221-46.2015.5.18.0016	11/02/15	29/04/15	77
RTOOrd - 0010231-90.2015.5.18.0016	12/02/15	27/04/15	74
RTOOrd - 0010231-90.2015.5.18.0016	12/02/15	08/06/15	116
RTOOrd - 0010239-67.2015.5.18.0016	13/02/15	03/07/15	140
RTOOrd - 0010243-07.2015.5.18.0016	16/02/15	14/07/15	148
RTOOrd - 0010244-89.2015.5.18.0016	17/02/15	19/02/15	2
RTOOrd - 0010245-74.2015.5.18.0016	17/02/15	02/09/15	197
RTOOrd - 0010245-74.2015.5.18.0016	17/02/15	22/09/15	217
RTOOrd - 0010255-55.2014.5.18.0016	12/02/14	20/08/15	554
RTOOrd - 0010259-58.2015.5.18.0016	19/02/15	02/09/15	195

**Legenda:**

**Ajuiz.** Data do Ajuizamento;

**Enc. da Instrução:** Data da conclusão para proferir sentença;

**Prazo:** Quantidade de dias decorridos do ajuizamento até o encerramento da instrução.





## PRAZO MÉDIO ENTRE O AJUIZAMENTO E O ENCERRAMENTO DA INSTRUÇÃO - 16ª VARA DO TRABALHO DE GOIÂNIA

### ORDINÁRIO

Qtd	Prazo Médio
562	190,73

Nr. Processo	Ajuiz.	nc. Instruçã	Prazo
RTOOrd - 0010259-58.2015.5.18.0016	19/02/15	16/09/15	209
RTOOrd - 0010261-28.2015.5.18.0016	19/02/15	19/11/15	273
RTOOrd - 0010262-13.2015.5.18.0016	20/02/15	20/02/15	0
RTOOrd - 0010265-65.2015.5.18.0016	20/02/15	16/07/15	146
RTOOrd - 0010269-39.2014.5.18.0016	14/02/14	23/03/15	402
RTOOrd - 0010279-49.2015.5.18.0016	24/02/15	13/08/15	170
RTOOrd - 0010285-56.2015.5.18.0016	25/02/15	01/07/15	126
RTOOrd - 0010287-26.2015.5.18.0016	25/02/15	28/07/15	153
RTOOrd - 0010291-63.2015.5.18.0016	26/02/15	06/03/15	8
RTOOrd - 0010295-03.2015.5.18.0016	26/02/15	19/11/15	266
RTOOrd - 0010297-70.2015.5.18.0016	26/02/15	13/10/15	229
RTOOrd - 0010299-40.2015.5.18.0016	27/02/15	29/04/15	61
RTOOrd - 0010301-10.2015.5.18.0016	27/02/15	02/03/15	3
RTOOrd - 0010315-39.2015.5.18.0001	11/03/15	11/06/15	92
RTOOrd - 0010321-98.2015.5.18.0016	03/03/15	13/10/15	224
RTOOrd - 0010329-75.2015.5.18.0016	04/03/15	05/03/15	1
RTOOrd - 0010337-52.2015.5.18.0016	05/03/15	21/07/15	138
RTOOrd - 0010339-22.2015.5.18.0016	05/03/15	09/03/15	4
RTOOrd - 0010345-29.2015.5.18.0016	06/03/15	02/09/15	180
RTOOrd - 0010345-29.2015.5.18.0016	06/03/15	13/10/15	221
RTOOrd - 0010347-96.2015.5.18.0016	06/03/15	28/07/15	144
RTOOrd - 0010347-96.2015.5.18.0016	06/03/15	13/11/15	252
RTOOrd - 0010349-03.2014.5.18.0016	26/02/14	23/07/15	512
RTOOrd - 0010349-66.2015.5.18.0016	06/03/15	21/07/15	137
RTOOrd - 0010353-06.2015.5.18.0016	08/03/15	07/04/15	30
RTOOrd - 0010357-43.2015.5.18.0016	09/03/15	28/07/15	141
RTOOrd - 0010363-74.2015.5.18.0008	10/03/15	29/07/15	141

**Legenda:**

**Ajuiz.** Data do Ajuizamento;

**Enc. da Instrução:** Data da conclusão para proferir sentença;

**Prazo:** Quantidade de dias decorridos do ajuizamento até o encerramento da instrução.



## PRAZO MÉDIO ENTRE O AJUIZAMENTO E O ENCERRAMENTO DA INSTRUÇÃO - 16ª VARA DO TRABALHO DE GOIÂNIA

### ORDINÁRIO

Qtd	Prazo Médio
562	190,73

Nr. Processo	Ajuiz.	nc. Instruçã	Prazo
RTOOrd - 0010365-20.2015.5.18.0016	10/03/15	13/08/15	156
RTOOrd - 0010368-09.2014.5.18.0016	01/03/14	12/02/15	348
RTOOrd - 0010368-09.2014.5.18.0016	01/03/14	13/10/15	591
RTOOrd - 0010373-94.2015.5.18.0016	11/03/15	06/08/15	148
RTOOrd - 0010375-64.2015.5.18.0016	12/03/15	03/09/15	175
RTOOrd - 0010375-64.2015.5.18.0016	12/03/15	09/10/15	211
RTOOrd - 0010379-04.2015.5.18.0016	12/03/15	25/06/15	105
RTOOrd - 0010384-60.2014.5.18.0016	05/03/14	10/11/15	615
RTOOrd - 0010387-78.2015.5.18.0016	13/03/15	12/11/15	244
RTOOrd - 0010395-55.2015.5.18.0016	16/03/15	29/07/15	135
RTOOrd - 0010399-04.2015.5.18.0013	12/03/15	16/03/15	4
RTOOrd - 0010399-92.2015.5.18.0016	17/03/15	19/03/15	2
RTOOrd - 0010405-02.2015.5.18.0016	17/03/15	12/11/15	240
RTOOrd - 0010407-69.2015.5.18.0016	18/03/15	13/08/15	148
RTOOrd - 0010415-46.2015.5.18.0016	18/03/15	19/03/15	1
RTOOrd - 0010419-17.2014.5.18.0017	14/08/14	14/04/15	243
RTOOrd - 0010419-17.2014.5.18.0017	14/08/14	24/04/15	253
RTOOrd - 0010435-37.2015.5.18.0016	20/03/15	10/12/15	265
RTOOrd - 0010437-07.2015.5.18.0016	20/03/15	18/08/15	151
RTOOrd - 0010441-44.2015.5.18.0016	23/03/15	24/03/15	1
RTOOrd - 0010457-66.2013.5.18.0016	22/03/13	13/10/15	935
RTOOrd - 0010457-66.2013.5.18.0016	22/03/13	16/10/15	938
RTOOrd - 0010467-42.2015.5.18.0016	26/03/15	26/03/15	0
RTOOrd - 0010471-79.2015.5.18.0016	26/03/15	27/03/15	1
RTOOrd - 0010472-64.2015.5.18.0016	26/03/15	07/04/15	12
RTOOrd - 0010493-40.2015.5.18.0016	30/03/15	05/08/15	128
RTOOrd - 0010497-77.2015.5.18.0016	31/03/15	18/08/15	140

**Legenda:**

**Ajuiz.** Data do Ajuizamento;

**Enc. da Instrução:** Data da conclusão para proferir sentença;

**Prazo:** Quantidade de dias decorridos do ajuizamento até o encerramento da instrução.



## PRAZO MÉDIO ENTRE O AJUIZAMENTO E O ENCERRAMENTO DA INSTRUÇÃO - 16ª VARA DO TRABALHO DE GOIÂNIA

### ORDINÁRIO

Qtd	Prazo Médio
562	190,73

Nr. Processo	Ajuiz.	nc. Instruçã	Prazo
RTOOrd - 0010498-62.2015.5.18.0016	31/03/15	17/04/15	17
RTOOrd - 0010499-81.2014.5.18.0016	25/03/14	17/03/15	357
RTOOrd - 0010499-81.2014.5.18.0016	25/03/14	30/03/15	370
RTOOrd - 0010501-17.2015.5.18.0016	31/03/15	01/09/15	154
RTOOrd - 0010501-17.2015.5.18.0016	31/03/15	16/09/15	169
RTOOrd - 0010505-54.2015.5.18.0016	01/04/15	16/12/15	259
RTOOrd - 0010506-39.2015.5.18.0016	01/04/15	07/04/15	6
RTOOrd - 0010507-24.2015.5.18.0016	01/04/15	26/11/15	239
RTOOrd - 0010510-47.2013.5.18.0016	02/04/13	05/03/15	702
RTOOrd - 0010516-83.2015.5.18.0016	05/04/15	07/04/15	2
RTOOrd - 0010517-68.2015.5.18.0016	05/04/15	06/04/15	1
RTOOrd - 0010521-08.2015.5.18.0016	06/04/15	19/08/15	135
RTOOrd - 0010521-42.2014.5.18.0016	28/03/14	27/01/15	305
RTOOrd - 0010523-12.2014.5.18.0016	28/03/14	26/02/15	335
RTOOrd - 0010523-75.2015.5.18.0016	06/04/15	15/04/15	9
RTOOrd - 0010525-79.2014.5.18.0016	28/03/14	03/07/15	462
RTOOrd - 0010527-15.2015.5.18.0016	07/04/15	25/08/15	140
RTOOrd - 0010529-19.2014.5.18.0016	31/03/14	16/07/15	472
RTOOrd - 0010529-53.2013.5.18.0016	04/04/13	06/02/15	673
RTOOrd - 0010529-61.2014.5.18.0002	09/06/14	04/02/15	240
RTOOrd - 0010539-65.2015.5.18.0004	26/03/15	05/08/15	132
RTOOrd - 0010541-33.2014.5.18.0016	02/04/14	19/03/15	351
RTOOrd - 0010541-33.2014.5.18.0016	02/04/14	30/03/15	362
RTOOrd - 0010544-51.2015.5.18.0016	09/04/15	09/04/15	0
RTOOrd - 0010547-06.2015.5.18.0016	09/04/15	10/12/15	245
RTOOrd - 0010547-40.2014.5.18.0016	02/04/14	03/03/15	335
RTOOrd - 0010553-13.2015.5.18.0016	10/04/15	13/04/15	3

**Legenda:**

**Ajuiz.** Data do Ajuizamento;

**Enc. da Instrução:** Data da conclusão para proferir sentença;

**Prazo:** Quantidade de dias decorridos do ajuizamento até o encerramento da instrução.



## PRAZO MÉDIO ENTRE O AJUIZAMENTO E O ENCERRAMENTO DA INSTRUÇÃO - 16ª VARA DO TRABALHO DE GOIÂNIA

### ORDINÁRIO

Qtd	Prazo Médio
562	190,73

Nr. Processo	Ajuiz.	nc. Instruçã	Prazo
RTOrd - 0010553-58.2015.5.18.0001	28/05/15	24/07/15	57
RTOrd - 0010555-35.2014.5.18.0010	17/11/14	30/07/15	255
RTOrd - 0010555-80.2015.5.18.0016	10/04/15	02/09/15	145
RTOrd - 0010555-80.2015.5.18.0016	10/04/15	21/09/15	164
RTOrd - 0010555-80.2015.5.18.0016	10/04/15	30/09/15	173
RTOrd - 0010557-50.2015.5.18.0016	10/04/15	10/11/15	214
RTOrd - 0010565-27.2015.5.18.0016	13/04/15	12/11/15	213
RTOrd - 0010566-12.2015.5.18.0016	13/04/15	29/10/15	199
RTOrd - 0010567-94.2015.5.18.0016	13/04/15	14/04/15	1
RTOrd - 0010573-38.2014.5.18.0016	07/04/14	14/07/15	463
RTOrd - 0010575-71.2015.5.18.0016	14/04/15	15/04/15	1
RTOrd - 0010579-11.2015.5.18.0016	15/04/15	06/11/15	205
RTOrd - 0010581-78.2015.5.18.0016	15/04/15	22/04/15	7
RTOrd - 0010587-85.2015.5.18.0016	15/04/15	05/11/15	204
RTOrd - 0010593-92.2015.5.18.0016	16/04/15	24/04/15	8
RTOrd - 0010601-69.2015.5.18.0016	17/04/15	27/10/15	193
RTOrd - 0010603-39.2015.5.18.0016	17/04/15	11/08/15	116
RTOrd - 0010604-24.2015.5.18.0016	17/04/15	22/10/15	188
RTOrd - 0010607-76.2015.5.18.0016	20/04/15	26/11/15	220
RTOrd - 0010609-80.2014.5.18.0016	14/04/14	09/07/15	451
RTOrd - 0010611-16.2015.5.18.0016	20/04/15	23/04/15	3
RTOrd - 0010617-23.2015.5.18.0016	22/04/15	29/10/15	190
RTOrd - 0010620-75.2015.5.18.0016	22/04/15	27/04/15	5
RTOrd - 0010623-30.2015.5.18.0016	23/04/15	29/04/15	6
RTOrd - 0010628-19.2014.5.18.0006	09/05/14	23/02/15	290
RTOrd - 0010631-07.2015.5.18.0016	24/04/15	13/10/15	172
RTOrd - 0010633-11.2014.5.18.0016	22/04/14	26/02/15	310

**Legenda:**

**Ajuiz.** Data do Ajuizamento;

**Enc. da Instrução:** Data da conclusão para proferir sentença;

**Prazo:** Quantidade de dias decorridos do ajuizamento até o encerramento da instrução.



## PRAZO MÉDIO ENTRE O AJUIZAMENTO E O ENCERRAMENTO DA INSTRUÇÃO - 16ª VARA DO TRABALHO DE GOIÂNIA

### ORDINÁRIO

Qtd	Prazo Médio
562	190,73

Nr. Processo	Ajuiz.	nc. Instruã	Prazo
RTOOrd - 0010635-44.2015.5.18.0016	24/04/15	25/11/15	215
RTOOrd - 0010641-85.2014.5.18.0016	23/04/14	09/04/15	351
RTOOrd - 0010643-21.2015.5.18.0016	28/04/15	08/12/15	224
RTOOrd - 0010646-73.2015.5.18.0016	28/04/15	28/10/15	183
RTOOrd - 0010655-35.2015.5.18.0016	29/04/15	30/04/15	1
RTOOrd - 0010660-66.2015.5.18.0013	24/04/15	26/10/15	185
RTOOrd - 0010663-12.2015.5.18.0016	29/04/15	16/07/15	78
RTOOrd - 0010665-16.2014.5.18.0016	25/04/14	05/03/15	314
RTOOrd - 0010669-37.2015.5.18.0010	06/05/15	16/12/15	224
RTOOrd - 0010669-53.2014.5.18.0016	28/04/14	31/03/15	337
RTOOrd - 0010671-98.2015.5.18.0012	28/04/15	09/12/15	225
RTOOrd - 0010689-44.2014.5.18.0016	30/04/14	04/02/15	280
RTOOrd - 0010693-47.2015.5.18.0016	06/05/15	03/09/15	120
RTOOrd - 0010693-81.2014.5.18.0016	01/05/14	20/01/15	264
RTOOrd - 0010697-21.2014.5.18.0016	02/05/14	06/08/15	461
RTOOrd - 0010699-88.2014.5.18.0016	05/05/14	29/01/15	269
RTOOrd - 0010701-24.2015.5.18.0016	08/05/15	17/08/15	101
RTOOrd - 0010703-28.2014.5.18.0016	05/05/14	21/01/15	261
RTOOrd - 0010703-91.2015.5.18.0016	08/05/15	19/10/15	164
RTOOrd - 0010719-45.2015.5.18.0016	12/05/15	07/08/15	87
RTOOrd - 0010727-22.2015.5.18.0016	13/05/15	15/10/15	155
RTOOrd - 0010727-56.2014.5.18.0016	08/05/14	03/02/15	271
RTOOrd - 0010729-89.2015.5.18.0016	13/05/15	15/10/15	155
RTOOrd - 0010731-93.2014.5.18.0016	09/05/14	08/06/15	395
RTOOrd - 0010733-50.2015.5.18.0009	12/05/15	13/10/15	154
RTOOrd - 0010748-95.2015.5.18.0016	15/05/15	12/08/15	89
RTOOrd - 0010749-80.2015.5.18.0016	15/05/15	22/10/15	160

**Legenda:**

**Ajuiz.** Data do Ajuizamento;

**Enc. da Instrução:** Data da conclusão para proferir sentença;

**Prazo:** Quantidade de dias decorridos do ajuizamento até o encerramento da instrução.



## PRAZO MÉDIO ENTRE O AJUIZAMENTO E O ENCERRAMENTO DA INSTRUÇÃO - 16ª VARA DO TRABALHO DE GOIÂNIA

### ORDINÁRIO

Qtd	Prazo Médio
562	190,73

Nr. Processo	Ajuiz.	nc. Instruçã	Prazo
RTOOrd - 0010755-87.2015.5.18.0016	18/05/15	03/07/15	46
RTOOrd - 0010781-85.2015.5.18.0016	22/05/15	17/12/15	209
RTOOrd - 0010783-89.2014.5.18.0016	19/05/14	17/03/15	302
RTOOrd - 0010783-89.2014.5.18.0016	19/05/14	30/03/15	315
RTOOrd - 0010787-29.2014.5.18.0016	19/05/14	03/07/15	410
RTOOrd - 0010795-69.2015.5.18.0016	25/05/15	05/11/15	164
RTOOrd - 0010809-86.2015.5.18.0005	20/05/15	16/12/15	210
RTOOrd - 0010827-74.2015.5.18.0016	29/05/15	22/10/15	146
RTOOrd - 0010839-91.2015.5.18.0015	28/05/15	04/12/15	190
RTOOrd - 0010847-02.2014.5.18.0016	28/05/14	20/01/15	237
RTOOrd - 0010847-02.2014.5.18.0016	28/05/14	19/08/15	448
RTOOrd - 0010863-53.2014.5.18.0016	30/05/14	15/07/15	411
RTOOrd - 0010867-90.2014.5.18.0016	02/06/14	03/07/15	396
RTOOrd - 0010873-63.2015.5.18.0016	09/06/15	03/11/15	147
RTOOrd - 0010877-03.2015.5.18.0016	09/06/15	04/11/15	148
RTOOrd - 0010879-70.2015.5.18.0016	10/06/15	06/11/15	149
RTOOrd - 0010883-44.2014.5.18.0016	04/06/14	10/03/15	279
RTOOrd - 0010889-51.2014.5.18.0016	04/06/14	03/02/15	244
RTOOrd - 0010899-61.2015.5.18.0016	12/06/15	21/10/15	131
RTOOrd - 0010901-31.2015.5.18.0016	12/06/15	18/11/15	159
RTOOrd - 0010907-38.2015.5.18.0016	12/06/15	12/11/15	153
RTOOrd - 0010909-42.2014.5.18.0016	10/06/14	07/01/15	211
RTOOrd - 0010909-42.2014.5.18.0016	10/06/14	27/08/15	443
RTOOrd - 0010909-42.2014.5.18.0016	10/06/14	18/09/15	465
RTOOrd - 0010913-45.2015.5.18.0016	15/06/15	18/08/15	64
RTOOrd - 0010916-03.2015.5.18.0015	17/06/15	19/06/15	2
RTOOrd - 0010917-82.2015.5.18.0016	15/06/15	07/12/15	175

**Legenda:**

**Ajuiz.** Data do Ajuizamento;

**Enc. da Instrução:** Data da conclusão para proferir sentença;

**Prazo:** Quantidade de dias decorridos do ajuizamento até o encerramento da instrução.



## PRAZO MÉDIO ENTRE O AJUIZAMENTO E O ENCERRAMENTO DA INSTRUÇÃO - 16ª VARA DO TRABALHO DE GOIÂNIA

### ORDINÁRIO

Qtd	Prazo Médio
562	190,73

Nr. Processo	Ajuiz.	nc. Instruçã	Prazo
RTOrd - 0010919-86.2014.5.18.0016	11/06/14	23/01/15	226
RTOrd - 0010921-89.2014.5.18.0005	05/06/14	16/12/15	559
RTOrd - 0010923-89.2015.5.18.0016	16/06/15	17/06/15	1
RTOrd - 0010925-59.2015.5.18.0016	16/06/15	17/06/15	1
RTOrd - 0010927-72.2014.5.18.0013	23/05/14	03/07/15	406
RTOrd - 0010927-72.2014.5.18.0013	23/05/14	10/12/15	566
RTOrd - 0010929-96.2015.5.18.0016	16/06/15	17/12/15	184
RTOrd - 0010933-36.2015.5.18.0016	17/06/15	17/11/15	153
RTOrd - 0010947-20.2015.5.18.0016	18/06/15	24/11/15	159
RTOrd - 0010947-54.2014.5.18.0016	16/06/14	28/07/15	407
RTOrd - 0010951-91.2014.5.18.0016	17/06/14	23/07/15	401
RTOrd - 0010951-91.2014.5.18.0016	17/06/14	26/08/15	435
RTOrd - 0010951-91.2014.5.18.0016	17/06/14	18/09/15	458
RTOrd - 0010953-61.2014.5.18.0016	17/06/14	07/01/15	204
RTOrd - 0010955-31.2014.5.18.0016	17/06/14	23/01/15	220
RTOrd - 0010965-75.2014.5.18.0016	20/06/14	07/07/15	382
RTOrd - 0010975-85.2015.5.18.0016	24/06/15	24/11/15	153
RTOrd - 0010981-92.2015.5.18.0016	24/06/15	25/11/15	154
RTOrd - 0010985-32.2015.5.18.0016	25/06/15	25/11/15	153
RTOrd - 0010988-21.2014.5.18.0016	25/06/14	22/04/15	301
RTOrd - 0010988-21.2014.5.18.0016	25/06/14	24/04/15	303
RTOrd - 0010989-06.2014.5.18.0016	25/06/14	27/01/15	216
RTOrd - 0010989-69.2015.5.18.0016	25/06/15	25/11/15	153
RTOrd - 0010999-16.2015.5.18.0016	26/06/15	05/08/15	40
RTOrd - 0010999-50.2014.5.18.0016	27/06/14	30/07/15	398
RTOrd - 0011002-05.2014.5.18.0016	27/06/14	05/08/15	404
RTOrd - 0011004-38.2015.5.18.0016	29/06/15	08/07/15	9

**Legenda:**

**Ajuiz.** Data do Ajuizamento;

**Enc. da Instrução:** Data da conclusão para proferir sentença;

**Prazo:** Quantidade de dias decorridos do ajuizamento até o encerramento da instrução.



## PRAZO MÉDIO ENTRE O AJUIZAMENTO E O ENCERRAMENTO DA INSTRUÇÃO - 16ª VARA DO TRABALHO DE GOIÂNIA

### ORDINÁRIO

Qtd	Prazo Médio
562	190,73

Nr. Processo	Ajuiz.	nc. Instruçã	Prazo
RTOrd - 0011005-50.2015.5.18.0007	24/08/15	26/08/15	2
RTOrd - 0011005-50.2015.5.18.0007	24/08/15	26/08/15	2
RTOrd - 0011013-97.2015.5.18.0016	30/06/15	04/09/15	66
RTOrd - 0011017-71.2014.5.18.0016	30/06/14	09/06/15	344
RTOrd - 0011021-95.2015.5.18.0009	29/06/15	30/06/15	1
RTOrd - 0011027-81.2015.5.18.0016	02/07/15	03/07/15	1
RTOrd - 0011030-07.2013.5.18.0016	14/07/13	05/03/15	599
RTOrd - 0011031-55.2014.5.18.0016	02/07/14	03/07/15	366
RTOrd - 0011047-43.2013.5.18.0016	17/07/13	23/03/15	614
RTOrd - 0011049-42.2015.5.18.0016	06/07/15	13/10/15	99
RTOrd - 0011051-46.2014.5.18.0016	07/07/14	23/03/15	259
RTOrd - 0011058-04.2015.5.18.0016	08/07/15	08/07/15	0
RTOrd - 0011063-26.2015.5.18.0016	08/07/15	09/07/15	1
RTOrd - 0011070-18.2015.5.18.0016	09/07/15	10/07/15	1
RTOrd - 0011071-37.2014.5.18.0016	10/07/14	25/03/15	258
RTOrd - 0011072-85.2015.5.18.0016	09/07/15	10/07/15	1
RTOrd - 0011075-74.2014.5.18.0016	11/07/14	10/03/15	242
RTOrd - 0011077-10.2015.5.18.0016	10/07/15	13/07/15	3
RTOrd - 0011095-31.2015.5.18.0016	15/07/15	15/07/15	0
RTOrd - 0011095-65.2014.5.18.0016	15/07/14	17/06/15	337
RTOrd - 0011103-08.2015.5.18.0016	16/07/15	20/10/15	96
RTOrd - 0011103-50.2015.5.18.0002	17/08/15	20/08/15	3
RTOrd - 0011105-75.2015.5.18.0016	16/07/15	17/07/15	1
RTOrd - 0011107-16.2013.5.18.0016	30/07/13	21/01/15	540
RTOrd - 0011109-52.2014.5.18.0015	29/08/14	17/04/15	231
RTOrd - 0011109-52.2014.5.18.0015	29/08/14	24/04/15	238
RTOrd - 0011113-86.2014.5.18.0016	16/07/14	07/01/15	175

**Legenda:**

**Ajuiz.** Data do Ajuizamento;

**Enc. da Instrução:** Data da conclusão para proferir sentença;

**Prazo:** Quantidade de dias decorridos do ajuizamento até o encerramento da instrução.





## PRAZO MÉDIO ENTRE O AJUIZAMENTO E O ENCERRAMENTO DA INSTRUÇÃO - 16ª VARA DO TRABALHO DE GOIÂNIA

### ORDINÁRIO

Qtd	Prazo Médio
562	190,73

Nr. Processo	Ajuiz.	nc. Instruçã	Prazo
RTOrd - 0011113-89.2014.5.18.0015	20/10/14	03/03/15	134
RTOrd - 0011115-56.2014.5.18.0016	17/07/14	07/07/15	355
RTOrd - 0011120-62.2015.5.18.0010	20/07/15	21/07/15	1
RTOrd - 0011121-63.2014.5.18.0016	17/07/14	13/03/15	239
RTOrd - 0011121-84.2014.5.18.0009	17/07/14	11/08/15	390
RTOrd - 0011123-96.2015.5.18.0016	21/07/15	29/10/15	100
RTOrd - 0011127-36.2015.5.18.0016	21/07/15	29/10/15	100
RTOrd - 0011129-61.2014.5.18.0009	18/07/14	18/06/15	335
RTOrd - 0011133-43.2015.5.18.0016	23/07/15	23/07/15	0
RTOrd - 0011133-77.2014.5.18.0016	22/07/14	12/02/15	205
RTOrd - 0011141-20.2015.5.18.0016	24/07/15	09/12/15	138
RTOrd - 0011142-96.2015.5.18.0018	04/08/15	06/08/15	2
RTOrd - 0011143-87.2015.5.18.0016	24/07/15	17/11/15	116
RTOrd - 0011147-33.2015.5.18.0014	13/07/15	09/10/15	88
RTOrd - 0011149-28.2014.5.18.0017	29/07/14	10/06/15	316
RTOrd - 0011149-31.2014.5.18.0016	25/07/14	25/02/15	215
RTOrd - 0011149-88.2015.5.18.0018	06/08/15	08/12/15	124
RTOrd - 0011152-49.2015.5.18.0016	28/07/15	28/07/15	0
RTOrd - 0011153-98.2014.5.18.0006	18/07/14	27/02/15	224
RTOrd - 0011156-86.2015.5.18.0016	28/07/15	31/07/15	3
RTOrd - 0011158-56.2015.5.18.0016	29/07/15	21/10/15	84
RTOrd - 0011163-78.2015.5.18.0016	30/07/15	01/12/15	124
RTOrd - 0011167-49.2014.5.18.0017	24/07/14	23/04/15	273
RTOrd - 0011167-70.2014.5.18.0010	24/07/14	25/08/15	397
RTOrd - 0011169-22.2014.5.18.0016	01/08/14	26/08/15	390
RTOrd - 0011169-22.2014.5.18.0016	01/08/14	05/10/15	430
RTOrd - 0011169-85.2015.5.18.0016	30/07/15	18/11/15	111

**Legenda:**

**Ajuiz.** Data do Ajuizamento;

**Enc. da Instrução:** Data da conclusão para proferir sentença;

**Prazo:** Quantidade de dias decorridos do ajuizamento até o encerramento da instrução.



## PRAZO MÉDIO ENTRE O AJUIZAMENTO E O ENCERRAMENTO DA INSTRUÇÃO - 16ª VARA DO TRABALHO DE GOIÂNIA

### ORDINÁRIO

Qtd	Prazo Médio
562	190,73

Nr. Processo	Ajuiz.	nc. Instruçã	Prazo
RTOOrd - 0011171-55.2015.5.18.0016	31/07/15	16/11/15	108
RTOOrd - 0011177-62.2015.5.18.0016	31/07/15	18/08/15	18
RTOOrd - 0011181-36.2014.5.18.0016	04/08/14	03/03/15	211
RTOOrd - 0011186-24.2015.5.18.0016	03/08/15	05/08/15	2
RTOOrd - 0011187-09.2015.5.18.0016	03/08/15	05/08/15	2
RTOOrd - 0011187-43.2014.5.18.0016	05/08/14	17/04/15	255
RTOOrd - 0011190-16.2014.5.18.0010	25/08/14	24/02/15	183
RTOOrd - 0011190-38.2013.5.18.0014	03/10/13	01/07/15	636
RTOOrd - 0011190-61.2015.5.18.0016	03/08/15	12/08/15	9
RTOOrd - 0011191-80.2014.5.18.0016	06/08/14	23/03/15	229
RTOOrd - 0011191-80.2014.5.18.0016	06/08/14	23/03/15	229
RTOOrd - 0011191-80.2014.5.18.0016	06/08/14	23/03/15	229
RTOOrd - 0011195-20.2014.5.18.0016	07/08/14	22/10/15	441
RTOOrd - 0011201-27.2014.5.18.0016	08/08/14	17/12/15	496
RTOOrd - 0011201-90.2015.5.18.0016	05/08/15	06/08/15	1
RTOOrd - 0011206-15.2015.5.18.0016	06/08/15	10/08/15	4
RTOOrd - 0011207-34.2014.5.18.0016	11/08/14	17/04/15	249
RTOOrd - 0011207-34.2014.5.18.0016	11/08/14	24/04/15	256
RTOOrd - 0011209-04.2014.5.18.0016	11/08/14	26/02/15	199
RTOOrd - 0011209-67.2015.5.18.0016	06/08/15	10/08/15	4
RTOOrd - 0011211-37.2015.5.18.0016	07/08/15	27/10/15	81
RTOOrd - 0011213-07.2015.5.18.0016	07/08/15	11/08/15	4
RTOOrd - 0011213-75.2013.5.18.0016	29/08/13	18/08/15	719
RTOOrd - 0011217-78.2014.5.18.0016	12/08/14	11/06/15	303
RTOOrd - 0011229-92.2014.5.18.0016	14/08/14	13/03/15	211
RTOOrd - 0011231-89.2014.5.18.0007	22/07/14	07/01/15	169
RTOOrd - 0011232-13.2015.5.18.0016	12/08/15	12/08/15	0

**Legenda:**

**Ajuiz.** Data do Ajuizamento;

**Enc. da Instrução:** Data da conclusão para proferir sentença;

**Prazo:** Quantidade de dias decorridos do ajuizamento até o encerramento da instrução.



## PRAZO MÉDIO ENTRE O AJUIZAMENTO E O ENCERRAMENTO DA INSTRUÇÃO - 16ª VARA DO TRABALHO DE GOIÂNIA

### ORDINÁRIO

Qtd	Prazo Médio
562	190,73

Nr. Processo	Ajuiz.	nc. Instruçã	Prazo
RTOrd - 0011233-26.2014.5.18.0018	25/07/14	19/03/15	237
RTOrd - 0011233-26.2014.5.18.0018	25/07/14	30/03/15	248
RTOrd - 0011236-71.2015.5.18.0009	03/08/15	04/08/15	1
RTOrd - 0011238-54.2014.5.18.0016	18/08/14	04/02/15	170
RTOrd - 0011239-05.2015.5.18.0016	13/08/15	24/11/15	103
RTOrd - 0011240-87.2015.5.18.0016	13/08/15	19/10/15	67
RTOrd - 0011245-12.2015.5.18.0016	14/08/15	18/08/15	4
RTOrd - 0011245-46.2014.5.18.0016	19/08/14	30/07/15	345
RTOrd - 0011245-80.2013.5.18.0016	02/09/13	26/02/15	542
RTOrd - 0011246-31.2014.5.18.0016	19/08/14	13/04/15	237
RTOrd - 0011249-28.2014.5.18.0002	14/08/14	07/04/15	236
RTOrd - 0011249-83.2014.5.18.0016	20/08/14	17/04/15	240
RTOrd - 0011249-83.2014.5.18.0016	20/08/14	17/04/15	240
RTOrd - 0011249-83.2014.5.18.0016	20/08/14	17/04/15	240
RTOrd - 0011249-83.2014.5.18.0016	20/08/14	24/04/15	247
RTOrd - 0011255-02.2014.5.18.0013	18/07/14	11/06/15	328
RTOrd - 0011255-32.2014.5.18.0003	21/08/14	09/04/15	231
RTOrd - 0011257-60.2014.5.18.0016	21/08/14	26/11/15	462
RTOrd - 0011259-57.2014.5.18.0007	31/07/14	27/02/15	211
RTOrd - 0011261-97.2014.5.18.0016	22/08/14	03/03/15	193
RTOrd - 0011269-74.2014.5.18.0016	25/08/14	28/04/15	246
RTOrd - 0011271-50.2014.5.18.0014	01/08/14	11/03/15	222
RTOrd - 0011290-50.2014.5.18.0016	29/08/14	22/04/15	236
RTOrd - 0011290-50.2014.5.18.0016	29/08/14	24/04/15	238
RTOrd - 0011291-35.2014.5.18.0016	29/08/14	19/03/15	202
RTOrd - 0011291-35.2014.5.18.0016	29/08/14	30/03/15	213
RTOrd - 0011291-98.2015.5.18.0016	22/08/15	24/08/15	2

**Legenda:**

**Ajuiz.** Data do Ajuizamento;

**Enc. da Instrução:** Data da conclusão para proferir sentença;

**Prazo:** Quantidade de dias decorridos do ajuizamento até o encerramento da instrução.



## PRAZO MÉDIO ENTRE O AJUIZAMENTO E O ENCERRAMENTO DA INSTRUÇÃO - 16ª VARA DO TRABALHO DE GOIÂNIA

### ORDINÁRIO

Qtd	Prazo Médio
562	190,73

Nr. Processo	Ajuiz.	nc. Instruçã	Prazo
RTOOrd - 0011295-38.2015.5.18.0016	24/08/15	26/08/15	2
RTOOrd - 0011306-04.2014.5.18.0016	04/09/14	16/07/15	315
RTOOrd - 0011307-34.2014.5.18.0001	25/08/14	16/06/15	295
RTOOrd - 0011309-74.2014.5.18.0010	20/03/15	09/06/15	81
RTOOrd - 0011319-18.2014.5.18.0011	27/08/14	21/07/15	328
RTOOrd - 0011319-75.2015.5.18.0013	19/08/15	15/12/15	118
RTOOrd - 0011321-03.2014.5.18.0006	12/08/14	27/02/15	199
RTOOrd - 0011321-82.2014.5.18.0012	26/08/14	24/04/15	241
RTOOrd - 0011327-77.2014.5.18.0016	08/09/14	16/03/15	189
RTOOrd - 0011328-62.2014.5.18.0016	08/09/14	29/01/15	143
RTOOrd - 0011331-17.2014.5.18.0016	09/09/14	28/04/15	231
RTOOrd - 0011331-47.2014.5.18.0006	15/08/14	09/04/15	237
RTOOrd - 0011331-80.2015.5.18.0016	28/08/15	31/08/15	3
RTOOrd - 0011332-08.2014.5.18.0014	15/08/14	03/02/15	172
RTOOrd - 0011333-84.2014.5.18.0016	09/09/14	09/06/15	273
RTOOrd - 0011337-24.2014.5.18.0016	10/09/14	26/08/15	350
RTOOrd - 0011337-30.2014.5.18.0014	14/08/14	12/02/15	182
RTOOrd - 0011340-66.2015.5.18.0008	06/08/15	10/08/15	4
RTOOrd - 0011343-31.2014.5.18.0016	11/09/14	07/12/15	452
RTOOrd - 0011344-50.2013.5.18.0016	16/09/13	05/02/15	507
RTOOrd - 0011345-35.2013.5.18.0016	16/09/13	03/02/15	505
RTOOrd - 0011345-98.2014.5.18.0016	11/09/14	25/08/15	348
RTOOrd - 0011347-05.2013.5.18.0016	16/09/13	27/01/15	498
RTOOrd - 0011361-58.2014.5.18.0014	19/08/14	31/03/15	224
RTOOrd - 0011369-63.2013.5.18.0016	19/09/13	11/06/15	630
RTOOrd - 0011371-33.2013.5.18.0016	20/09/13	05/08/15	684
RTOOrd - 0011382-37.2014.5.18.0013	07/08/14	16/07/15	343

**Legenda:**

**Ajuiz.** Data do Ajuizamento;

**Enc. da Instrução:** Data da conclusão para proferir sentença;

**Prazo:** Quantidade de dias decorridos do ajuizamento até o encerramento da instrução.



## PRAZO MÉDIO ENTRE O AJUIZAMENTO E O ENCERRAMENTO DA INSTRUÇÃO - 16ª VARA DO TRABALHO DE GOIÂNIA

### ORDINÁRIO

Qtd	Prazo Médio
562	190,73

Nr. Processo	Ajuiz.	nc. Instruçã	Prazo
RTOOrd - 0011397-94.2014.5.18.0016	19/09/14	24/03/15	186
RTOOrd - 0011401-34.2014.5.18.0016	19/09/14	29/01/15	132
RTOOrd - 0011407-65.2014.5.18.0008	26/08/14	01/07/15	309
RTOOrd - 0011408-54.2013.5.18.0018	10/09/13	23/07/15	681
RTOOrd - 0011409-11.2014.5.18.0016	22/09/14	07/07/15	288
RTOOrd - 0011411-87.2014.5.18.0013	12/08/14	29/01/15	170
RTOOrd - 0011413-60.2014.5.18.0012	01/09/14	03/03/15	183
RTOOrd - 0011413-75.2014.5.18.0007	22/08/14	27/02/15	189
RTOOrd - 0011415-15.2014.5.18.0017	10/09/14	07/04/15	209
RTOOrd - 0011419-49.2014.5.18.0018	22/08/14	01/07/15	313
RTOOrd - 0011419-82.2014.5.18.0007	22/08/14	23/07/15	335
RTOOrd - 0011425-62.2014.5.18.0016	24/09/14	03/09/15	344
RTOOrd - 0011425-68.2014.5.18.0014	27/08/14	14/07/15	321
RTOOrd - 0011427-53.2014.5.18.0009	28/09/14	19/06/15	264
RTOOrd - 0011437-15.2014.5.18.0004	15/09/14	16/06/15	274
RTOOrd - 0011442-98.2014.5.18.0016	26/09/14	22/04/15	208
RTOOrd - 0011442-98.2014.5.18.0016	26/09/14	24/04/15	210
RTOOrd - 0011443-83.2014.5.18.0016	26/09/14	10/04/15	196
RTOOrd - 0011445-77.2014.5.18.0008	01/09/14	08/06/15	280
RTOOrd - 0011449-90.2014.5.18.0016	29/09/14	09/07/15	283
RTOOrd - 0011467-14.2014.5.18.0016	03/10/14	11/06/15	251
RTOOrd - 0011469-81.2014.5.18.0016	03/10/14	07/12/15	430
RTOOrd - 0011471-66.2014.5.18.0011	23/09/14	09/07/15	289
RTOOrd - 0011484-50.2014.5.18.0016	07/10/14	06/08/15	303
RTOOrd - 0011489-96.2014.5.18.0008	05/09/14	23/01/15	140
RTOOrd - 0011491-42.2014.5.18.0016	08/10/14	03/07/15	268
RTOOrd - 0011495-79.2014.5.18.0016	08/10/14	27/08/15	323

**Legenda:**

**Ajuiz.** Data do Ajuizamento;

**Enc. da Instrução:** Data da conclusão para proferir sentença;

**Prazo:** Quantidade de dias decorridos do ajuizamento até o encerramento da instrução.



## PRAZO MÉDIO ENTRE O AJUIZAMENTO E O ENCERRAMENTO DA INSTRUÇÃO - 16ª VARA DO TRABALHO DE GOIÂNIA

### ORDINÁRIO

Qtd	Prazo Médio
562	190,73

Nr. Processo	Ajuiz.	nc. Instruçã	Prazo
RTOOrd - 0011495-79.2014.5.18.0016	08/10/14	13/10/15	370
RTOOrd - 0011499-19.2014.5.18.0016	09/10/14	03/07/15	267
RTOOrd - 0011504-41.2014.5.18.0016	09/10/14	09/04/15	182
RTOOrd - 0011509-57.2014.5.18.0018	29/08/14	05/03/15	188
RTOOrd - 0011519-77.2013.5.18.0005	21/11/13	02/07/15	588
RTOOrd - 0011525-17.2014.5.18.0016	14/10/14	30/07/15	289
RTOOrd - 0011526-83.2015.5.18.0010	23/09/15	13/11/15	51
RTOOrd - 0011530-39.2014.5.18.0016	15/10/14	24/04/15	191
RTOOrd - 0011530-39.2014.5.18.0016	15/10/14	08/06/15	236
RTOOrd - 0011534-42.2015.5.18.0016	02/10/15	09/10/15	7
RTOOrd - 0011541-77.2014.5.18.0013	01/09/14	14/04/15	225
RTOOrd - 0011541-77.2014.5.18.0013	01/09/14	24/04/15	235
RTOOrd - 0011545-71.2015.5.18.0016	05/10/15	08/10/15	3
RTOOrd - 0011547-41.2015.5.18.0016	06/10/15	08/10/15	2
RTOOrd - 0011549-45.2014.5.18.0016	18/10/14	03/07/15	258
RTOOrd - 0011559-83.2014.5.18.0018	09/09/14	26/08/15	351
RTOOrd - 0011559-83.2014.5.18.0018	09/09/14	23/09/15	379
RTOOrd - 0011563-29.2014.5.18.0016	22/10/14	23/07/15	274
RTOOrd - 0011565-96.2014.5.18.0016	22/10/14	08/06/15	229
RTOOrd - 0011567-78.2014.5.18.0012	29/09/14	10/03/15	162
RTOOrd - 0011575-43.2014.5.18.0016	23/10/14	02/09/15	314
RTOOrd - 0011575-43.2014.5.18.0016	23/10/14	13/10/15	355
RTOOrd - 0011579-07.2014.5.18.0008	18/09/14	03/09/15	350
RTOOrd - 0011579-07.2014.5.18.0008	18/09/14	22/09/15	369
RTOOrd - 0011581-50.2014.5.18.0016	25/10/14	13/02/15	111
RTOOrd - 0011587-23.2015.5.18.0016	13/10/15	15/10/15	2
RTOOrd - 0011587-39.2013.5.18.0001	18/02/14	23/01/15	339

**Legenda:**

**Ajuiz.** Data do Ajuizamento;

**Enc. da Instrução:** Data da conclusão para proferir sentença;

**Prazo:** Quantidade de dias decorridos do ajuizamento até o encerramento da instrução.



## PRAZO MÉDIO ENTRE O AJUIZAMENTO E O ENCERRAMENTO DA INSTRUÇÃO - 16ª VARA DO TRABALHO DE GOIÂNIA

### ORDINÁRIO

Qtd	Prazo Médio
562	190,73

Nr. Processo	Ajuiz.	nc. Instruçã	Prazo
RTOOrd - 0011600-22.2015.5.18.0016	15/10/15	16/10/15	1
RTOOrd - 0011601-41.2014.5.18.0016	29/10/14	12/08/15	287
RTOOrd - 0011603-11.2014.5.18.0016	30/10/14	23/01/15	85
RTOOrd - 0011608-67.2013.5.18.0016	14/10/13	30/07/15	654
RTOOrd - 0011617-92.2014.5.18.0016	01/11/14	27/01/15	87
RTOOrd - 0011623-02.2014.5.18.0016	03/11/14	30/07/15	269
RTOOrd - 0011625-69.2014.5.18.0016	04/11/14	30/11/15	391
RTOOrd - 0011627-39.2014.5.18.0016	04/11/14	09/04/15	156
RTOOrd - 0011627-39.2014.5.18.0016	04/11/14	21/04/15	168
RTOOrd - 0011633-12.2015.5.18.0016	21/10/15	23/10/15	2
RTOOrd - 0011633-46.2014.5.18.0016	04/11/14	20/03/15	136
RTOOrd - 0011647-93.2015.5.18.0016	23/10/15	26/10/15	3
RTOOrd - 0011655-07.2014.5.18.0016	08/11/14	09/07/15	243
RTOOrd - 0011663-47.2015.5.18.0016	26/10/15	27/10/15	1
RTOOrd - 0011667-84.2015.5.18.0016	27/10/15	07/12/15	41
RTOOrd - 0011671-31.2013.5.18.0004	21/08/14	25/03/15	216
RTOOrd - 0011671-58.2014.5.18.0016	11/11/14	21/07/15	252
RTOOrd - 0011672-30.2015.5.18.0009	09/10/15	13/10/15	4
RTOOrd - 0011674-76.2015.5.18.0016	28/10/15	02/11/15	5
RTOOrd - 0011677-02.2013.5.18.0016	28/10/13	16/07/15	626
RTOOrd - 0011677-31.2015.5.18.0016	29/10/15	04/11/15	6
RTOOrd - 0011683-71.2015.5.18.0005	05/10/15	09/10/15	4
RTOOrd - 0011683-72.2014.5.18.0016	13/11/14	13/10/15	334
RTOOrd - 0011683-72.2014.5.18.0016	13/11/14	09/12/15	391
RTOOrd - 0011685-42.2014.5.18.0016	13/11/14	16/07/15	245
RTOOrd - 0011687-12.2014.5.18.0016	14/11/14	03/03/15	109
RTOOrd - 0011687-75.2015.5.18.0016	03/11/15	08/12/15	35

**Legenda:**

**Ajuiz.** Data do Ajuizamento;

**Enc. da Instrução:** Data da conclusão para proferir sentença;

**Prazo:** Quantidade de dias decorridos do ajuizamento até o encerramento da instrução.



## PRAZO MÉDIO ENTRE O AJUIZAMENTO E O ENCERRAMENTO DA INSTRUÇÃO - 16ª VARA DO TRABALHO DE GOIÂNIA

### ORDINÁRIO

Qtd	Prazo Médio
562	190,73

Nr. Processo	Ajuiz.	nc. Instruçã	Prazo
RTOOrd - 0011691-49.2014.5.18.0016	16/11/14	06/03/15	110
RTOOrd - 0011695-23.2013.5.18.0016	30/10/13	01/09/15	671
RTOOrd - 0011695-23.2013.5.18.0016	30/10/13	13/10/15	713
RTOOrd - 0011695-52.2015.5.18.0016	04/11/15	11/11/15	7
RTOOrd - 0011697-22.2015.5.18.0016	04/11/15	11/11/15	7
RTOOrd - 0011699-26.2014.5.18.0016	18/11/14	12/11/15	359
RTOOrd - 0011710-21.2015.5.18.0016	06/11/15	12/11/15	6
RTOOrd - 0011711-06.2015.5.18.0016	06/11/15	13/11/15	7
RTOOrd - 0011711-40.2014.5.18.0016	19/11/14	16/06/15	209
RTOOrd - 0011712-25.2014.5.18.0016	19/11/14	18/06/15	211
RTOOrd - 0011713-10.2014.5.18.0016	20/11/14	17/03/15	117
RTOOrd - 0011713-10.2014.5.18.0016	20/11/14	30/03/15	130
RTOOrd - 0011714-58.2015.5.18.0016	06/11/15	13/11/15	7
RTOOrd - 0011714-92.2014.5.18.0016	20/11/14	20/07/15	242
RTOOrd - 0011715-43.2015.5.18.0016	06/11/15	13/11/15	7
RTOOrd - 0011721-50.2015.5.18.0016	09/11/15	09/11/15	0
RTOOrd - 0011722-35.2015.5.18.0016	09/11/15	13/11/15	4
RTOOrd - 0011723-20.2015.5.18.0016	09/11/15	13/11/15	4
RTOOrd - 0011727-91.2014.5.18.0016	24/11/14	20/01/15	57
RTOOrd - 0011727-91.2014.5.18.0016	24/11/14	09/07/15	227
RTOOrd - 0011727-91.2014.5.18.0016	24/11/14	20/11/15	361
RTOOrd - 0011729-27.2015.5.18.0016	10/11/15	11/11/15	1
RTOOrd - 0011731-94.2015.5.18.0016	10/11/15	13/11/15	3
RTOOrd - 0011737-56.2014.5.18.0010	04/03/15	18/12/15	289
RTOOrd - 0011737-69.2013.5.18.0017	21/11/13	31/03/15	495
RTOOrd - 0011741-12.2013.5.18.0016	07/11/13	07/01/15	426
RTOOrd - 0011745-49.2013.5.18.0016	08/11/13	12/02/15	461

**Legenda:**

**Ajuiz.** Data do Ajuizamento;

**Enc. da Instrução:** Data da conclusão para proferir sentença;

**Prazo:** Quantidade de dias decorridos do ajuizamento até o encerramento da instrução.





**PRAZO MÉDIO ENTRE O AJUIZAMENTO E O  
ENCERRAMENTO DA INSTRUÇÃO - 16ª VARA DO  
TRABALHO DE GOIÂNIA**

**ORDINÁRIO**

Qtd	Prazo Médio
562	190,73

Nr. Processo	Ajuiz.	nc. Instruçã	Prazo
RTOrd - 0011749-52.2014.5.18.0016	26/11/14	27/01/15	62
RTOrd - 0011749-52.2014.5.18.0016	26/11/14	18/08/15	265
RTOrd - 0011751-22.2014.5.18.0016	26/11/14	20/03/15	114
RTOrd - 0011751-56.2013.5.18.0016	09/11/13	17/03/15	493
RTOrd - 0011751-56.2013.5.18.0016	09/11/13	30/03/15	506
RTOrd - 0011752-41.2013.5.18.0016	10/11/13	05/02/15	452
RTOrd - 0011752-41.2013.5.18.0016	10/11/13	01/09/15	660
RTOrd - 0011752-41.2013.5.18.0016	10/11/13	11/09/15	670
RTOrd - 0011754-11.2013.5.18.0016	11/11/13	05/02/15	451
RTOrd - 0011759-62.2015.5.18.0016	16/11/15	17/11/15	1
RTOrd - 0011760-47.2015.5.18.0016	16/11/15	18/11/15	2
RTOrd - 0011761-66.2014.5.18.0016	28/11/14	06/08/15	251
RTOrd - 0011764-84.2015.5.18.0016	16/11/15	18/11/15	2
RTOrd - 0011765-40.2013.5.18.0016	13/11/13	10/02/15	454
RTOrd - 0011765-40.2013.5.18.0016	13/11/13	02/12/15	749
RTOrd - 0011769-09.2015.5.18.0016	17/11/15	19/11/15	2
RTOrd - 0011771-13.2014.5.18.0016	01/12/14	29/10/15	332
RTOrd - 0011780-72.2014.5.18.0016	02/12/14	25/02/15	85
RTOrd - 0011781-57.2014.5.18.0016	03/12/14	31/07/15	240
RTOrd - 0011784-12.2014.5.18.0016	03/12/14	09/02/15	68
RTOrd - 0011787-64.2014.5.18.0016	03/12/14	10/04/15	128
RTOrd - 0011787-64.2014.5.18.0016	03/12/14	24/04/15	142
RTOrd - 0011790-53.2013.5.18.0016	18/11/13	20/01/15	428
RTOrd - 0011794-90.2013.5.18.0016	19/11/13	06/02/15	444
RTOrd - 0011795-41.2014.5.18.0016	04/12/14	20/10/15	320
RTOrd - 0011797-11.2014.5.18.0016	05/12/14	07/07/15	214
RTOrd - 0011799-78.2014.5.18.0016	05/12/14	17/12/15	377

**Legenda:**

**Ajuiz.** Data do Ajuizamento;

**Enc. da Instrução:** Data da conclusão para proferir sentença;

**Prazo:** Quantidade de dias decorridos do ajuizamento até o encerramento da instrução.



## PRAZO MÉDIO ENTRE O AJUIZAMENTO E O ENCERRAMENTO DA INSTRUÇÃO - 16ª VARA DO TRABALHO DE GOIÂNIA

### ORDINÁRIO

Qtd	Prazo Médio
562	190,73

Nr. Processo	Ajuiz.	nc. Instruçã	Prazo
RTOrd - 0011811-92.2014.5.18.0016	08/12/14	03/09/15	269
RTOrd - 0011811-92.2014.5.18.0016	08/12/14	30/09/15	296
RTOrd - 0011817-02.2014.5.18.0016	10/12/14	07/01/15	28
RTOrd - 0011821-05.2015.5.18.0016	27/11/15	30/11/15	3
RTOrd - 0011823-09.2014.5.18.0016	10/12/14	15/04/15	126
RTOrd - 0011823-09.2014.5.18.0016	10/12/14	24/04/15	135
RTOrd - 0011825-88.2014.5.18.0012	14/11/14	12/08/15	271
RTOrd - 0011829-50.2013.5.18.0016	26/11/13	20/01/15	420
RTOrd - 0011831-49.2015.5.18.0016	01/12/15	02/12/15	1
RTOrd - 0011831-83.2014.5.18.0016	12/12/14	02/12/15	355
RTOrd - 0011839-26.2015.5.18.0016	02/12/15	04/12/15	2
RTOrd - 0011849-41.2013.5.18.0016	29/11/13	27/08/15	636
RTOrd - 0011859-51.2014.5.18.0016	17/12/14	17/03/15	90
RTOrd - 0011866-43.2014.5.18.0016	18/12/14	30/01/15	43
RTOrd - 0011868-13.2014.5.18.0016	18/12/14	23/02/15	67
RTOrd - 0011871-31.2015.5.18.0016	08/12/15	10/12/15	2
RTOrd - 0011871-65.2014.5.18.0016	19/12/14	11/06/15	174
RTOrd - 0011872-50.2014.5.18.0016	19/12/14	20/01/15	32
RTOrd - 0011873-35.2014.5.18.0016	19/12/14	23/04/15	125
RTOrd - 0011881-12.2014.5.18.0016	22/12/14	08/07/15	198
RTOrd - 0011881-12.2014.5.18.0016	22/12/14	04/11/15	317
RTOrd - 0011884-64.2014.5.18.0016	23/12/14	19/11/15	331
RTOrd - 0011887-53.2013.5.18.0016	09/12/13	06/02/15	424
RTOrd - 0011888-04.2014.5.18.0016	30/12/14	09/01/15	10
RTOrd - 0011895-41.2014.5.18.0001	05/12/14	04/03/15	89
RTOrd - 0011895-41.2014.5.18.0001	05/12/14	01/12/15	361
RTOrd - 0011922-18.2014.5.18.0003	12/12/14	29/10/15	321

**Legenda:**

**Ajuiz.** Data do Ajuizamento;

**Enc. da Instrução:** Data da conclusão para proferir sentença;

**Prazo:** Quantidade de dias decorridos do ajuizamento até o encerramento da instrução.



## PRAZO MÉDIO ENTRE O AJUIZAMENTO E O ENCERRAMENTO DA INSTRUÇÃO - 16ª VARA DO TRABALHO DE GOIÂNIA

### ORDINÁRIO

Qtd	Prazo Médio
562	190,73

Nr. Processo	Ajuiz.	nc. Instruçã	Prazo
RTOrd - 0011928-55.2015.5.18.0014	17/11/15	19/11/15	2
RTOrd - 0011946-41.2013.5.18.0016	19/12/13	01/09/15	621
RTOrd - 0011946-41.2013.5.18.0016	19/12/13	09/10/15	659
RTOrd - 0011951-63.2013.5.18.0016	20/12/13	25/02/15	432
RTOrd - 0011975-54.2014.5.18.0017	04/12/14	20/08/15	259
RTOrd - 0011996-30.2014.5.18.0017	04/12/14	30/01/15	57
RTOrd - 0012016-63.2014.5.18.0003	28/01/15	28/01/15	0
RTOrd - 0012035-54.2014.5.18.0008	01/12/14	15/04/15	135
RTOrd - 0012035-54.2014.5.18.0008	01/12/14	24/04/15	144
RTOrd - 0012131-78.2014.5.18.0005	07/01/15	01/07/15	175
RTOrd - 0012178-43.2014.5.18.0008	06/02/15	23/02/15	17

**Legenda:**

**Ajuiz.** Data do Ajuizamento;

**Enc. da Instrução:** Data da conclusão para proferir sentença;

**Prazo:** Quantidade de dias decorridos do ajuizamento até o encerramento da instrução.

## MARIA DAS GRAÇAS GONÇALVES OLIVEIRA

### ORDINÁRIO

Qtd	Prazo Médio
1	81

Nr. Processo	Ajuiz.	nc. Instruçã	Prazo
RTOrd - 0012029-20.2014.5.18.0017	11/12/14	02/03/15	81

**Legenda:**

**Ajuiz.** Data do Ajuizamento;

**Enc. da Instrução:** Data da conclusão para proferir sentença;

**Prazo:** Quantidade de dias decorridos do ajuizamento até o encerramento da instrução.



## PRAZO MÉDIO ENTRE O AJUIZAMENTO E O ENCERRAMENTO DA INSTRUÇÃO - 16ª VARA DO TRABALHO DE GOIÂNIA

### NARAYANA TEIXEIRA HANNAS

#### ORDINÁRIO

Qtd	Prazo Médio
2	76

Nr. Processo	Ajuiz.	nc. Instruçã	Prazo
RTOrd - 0010117-54.2015.5.18.0016	26/01/15	23/03/15	56
RTOrd - 0011053-18.2015.5.18.0004	06/08/15	10/11/15	96

**Legenda:**  
Ajuiz. Data do Ajuizamento;  
Enc. da Instrução: Data da conclusão para proferir sentença;  
Prazo: Quantidade de dias decorridos do ajuizamento até o encerramento da instrução.

### PEDRO HENRIQUE BARRETO MENEZES

#### ORDINÁRIO

Qtd	Prazo Médio
23	87,57

Nr. Processo	Ajuiz.	nc. Instruçã	Prazo
RTOrd - 0010003-18.2015.5.18.0016	05/01/15	10/02/15	36
RTOrd - 0010006-70.2015.5.18.0016	06/01/15	10/02/15	35
RTOrd - 0010014-47.2015.5.18.0016	08/01/15	24/02/15	47
RTOrd - 0010017-02.2015.5.18.0016	08/01/15	24/02/15	47
RTOrd - 0010236-15.2015.5.18.0016	13/02/15	14/04/15	60
RTOrd - 0010247-44.2015.5.18.0016	18/02/15	14/04/15	55
RTOrd - 0010260-43.2015.5.18.0016	19/02/15	27/10/15	250
RTOrd - 0010609-46.2015.5.18.0016	20/04/15	30/09/15	163
RTOrd - 0010675-26.2015.5.18.0016	04/05/15	28/10/15	177
RTOrd - 0010681-33.2015.5.18.0016	05/05/15	28/10/15	176

**Legenda:**  
Ajuiz. Data do Ajuizamento;  
Enc. da Instrução: Data da conclusão para proferir sentença;  
Prazo: Quantidade de dias decorridos do ajuizamento até o encerramento da instrução.



**PRAZO MÉDIO ENTRE O AJUIZAMENTO E O ENCERRAMENTO DA INSTRUÇÃO - 16ª VARA DO TRABALHO DE GOIÂNIA**

**PEDRO HENRIQUE BARRETO MENEZES**

**ORDINÁRIO**

Qtd	Prazo Médio
23	87,57

Nr. Processo	Ajuiz.	nc. Instruçã	Prazo
RTOrd - 0010752-35.2015.5.18.0016	18/05/15	05/08/15	79
RTOrd - 0010809-53.2015.5.18.0016	27/05/15	05/08/15	70
RTOrd - 0010826-89.2015.5.18.0016	29/05/15	19/08/15	82
RTOrd - 0010932-51.2015.5.18.0016	17/06/15	17/09/15	92
RTOrd - 0010941-13.2015.5.18.0016	17/06/15	17/09/15	92
RTOrd - 0011044-20.2015.5.18.0016	06/07/15	30/09/15	86
RTOrd - 0011071-03.2015.5.18.0016	09/07/15	14/10/15	97
RTOrd - 0011175-92.2015.5.18.0016	31/07/15	28/10/15	89
RTOrd - 0011225-21.2015.5.18.0016	11/08/15	02/09/15	22
RTOrd - 0011469-47.2015.5.18.0016	22/09/15	14/10/15	22
RTOrd - 0011803-18.2014.5.18.0016	06/12/14	24/02/15	80
RTOrd - 0011839-60.2014.5.18.0016	15/12/14	04/03/15	79
RTOrd - 0011850-89.2014.5.18.0016	16/12/14	04/03/15	78

**Legenda:**  
Ajuiz. Data do Ajuizamento;  
Enc. da Instrução: Data da conclusão para proferir sentença;  
Prazo: Quantidade de dias decorridos do ajuizamento até o encerramento da instrução.

**RAFAEL TANNER FABRI**

**ORDINÁRIO**

Qtd	Prazo Médio
6	248

Nr. Processo	Ajuiz.	nc. Instruçã	Prazo
--------------	--------	--------------	-------

**Legenda:**  
Ajuiz. Data do Ajuizamento;  
Enc. da Instrução: Data da conclusão para proferir sentença;  
Prazo: Quantidade de dias decorridos do ajuizamento até o encerramento da instrução.



## PRAZO MÉDIO ENTRE O AJUIZAMENTO E O ENCERRAMENTO DA INSTRUÇÃO - 16ª VARA DO TRABALHO DE GOIÂNIA

### RAFAEL TANNER FABRI

#### ORDINÁRIO

Qtd	Prazo Médio
6	248

Nr. Processo	Ajuiz.	nc. Instruçã	Prazo
RTOrd - 0010063-88.2015.5.18.0016	16/01/15	07/04/15	81
RTOrd - 0011305-19.2014.5.18.0016	03/09/14	01/12/15	454
RTOrd - 0011342-46.2014.5.18.0016	10/09/14	07/04/15	209
RTOrd - 0011765-06.2014.5.18.0016	28/11/14	15/04/15	138
RTOrd - 0011869-34.2014.5.18.0004	09/12/14	07/04/15	119
RTOrd - 0011884-98.2013.5.18.0016	06/12/13	07/04/15	487

**Legenda:**

Ajuiz. Data do Ajuizamento;

Enc. da Instrução: Data da conclusão para proferir sentença;

Prazo: Quantidade de dias decorridos do ajuizamento até o encerramento da instrução.

### RENATO HIENDELMAYER

#### ORDINÁRIO

Qtd	Prazo Médio
1	209

Nr. Processo	Ajuiz.	nc. Instruçã	Prazo
RTOrd - 0010496-92.2015.5.18.0016	31/03/15	26/10/15	209

**Legenda:**

Ajuiz. Data do Ajuizamento;

Enc. da Instrução: Data da conclusão para proferir sentença;

Prazo: Quantidade de dias decorridos do ajuizamento até o encerramento da instrução.

### RODRIGO DIAS DA FONSECA

#### ORDINÁRIO

Qtd	Prazo Médio
7	120,14



## PRAZO MÉDIO ENTRE O AJUIZAMENTO E O ENCERRAMENTO DA INSTRUÇÃO - 16ª VARA DO TRABALHO DE GOIÂNIA

### RODRIGO DIAS DA FONSECA

#### ORDINÁRIO

Qtd	Prazo Médio
7	120,14

Nr. Processo	Ajuiz.	nc. Instruçã	Prazo
RTOOrd - 0010584-33.2015.5.18.0016	15/04/15	13/10/15	181
RTOOrd - 0010802-61.2015.5.18.0016	26/05/15	13/10/15	140
RTOOrd - 0010857-12.2015.5.18.0016	03/06/15	15/10/15	134
RTOOrd - 0010946-35.2015.5.18.0016	18/06/15	13/10/15	117
RTOOrd - 0010950-72.2015.5.18.0016	19/06/15	15/10/15	118
RTOOrd - 0011068-48.2015.5.18.0016	09/07/15	14/10/15	97
RTOOrd - 0011288-46.2015.5.18.0016	21/08/15	14/10/15	54

**Legenda:**  
Ajuiz. Data do Ajuizamento;  
Enc. da Instrução: Data da conclusão para proferir sentença;  
Prazo: Quantidade de dias decorridos do ajuizamento até o encerramento da instrução.

### RONIE CARLOS BENTO DE SOUSA

#### ORDINÁRIO

Qtd	Prazo Médio
21	100,05

Nr. Processo	Ajuiz.	nc. Instruçã	Prazo
ConPag - 0010318-70.2015.5.18.0008	10/03/15	19/05/15	70
RTAlç - 0011649-63.2015.5.18.0016	23/10/15	09/12/15	47
RTOOrd - 0010316-76.2015.5.18.0016	03/03/15	05/05/15	63
RTOOrd - 0010326-29.2015.5.18.0014	27/02/15	05/05/15	67
RTOOrd - 0010461-35.2015.5.18.0016	25/03/15	02/06/15	69
RTOOrd - 0010495-10.2015.5.18.0016	31/03/15	18/08/15	140

**Legenda:**  
Ajuiz. Data do Ajuizamento;  
Enc. da Instrução: Data da conclusão para proferir sentença;  
Prazo: Quantidade de dias decorridos do ajuizamento até o encerramento da instrução.



## PRAZO MÉDIO ENTRE O AJUIZAMENTO E O ENCERRAMENTO DA INSTRUÇÃO - 16ª VARA DO TRABALHO DE GOIÂNIA

### RONIE CARLOS BENTO DE SOUSA

#### ORDINÁRIO

Qtd	Prazo Médio
21	100,05

Nr. Processo	Ajuiz.	nc. Instruçã	Prazo
RTOOrd - 0010499-59.2015.5.18.0012	10/04/15	01/12/15	235
RTOOrd - 0010550-58.2015.5.18.0016	10/04/15	23/09/15	166
RTOOrd - 0010561-87.2015.5.18.0016	13/04/15	02/06/15	50
RTOOrd - 0010574-86.2015.5.18.0016	14/04/15	18/08/15	126
RTOOrd - 0010577-53.2015.5.18.0012	04/05/15	03/11/15	183
RTOOrd - 0010712-53.2015.5.18.0016	11/05/15	03/11/15	176
RTOOrd - 0010775-11.2015.5.18.0006	27/05/15	18/08/15	83
RTOOrd - 0011312-74.2015.5.18.0016	26/08/15	03/11/15	69
RTOOrd - 0011357-78.2015.5.18.0016	02/09/15	20/10/15	48
RTOOrd - 0011371-62.2015.5.18.0016	04/09/15	01/12/15	88
RTOOrd - 0011372-47.2015.5.18.0016	04/09/15	01/12/15	88
RTOOrd - 0011374-17.2015.5.18.0016	04/09/15	01/12/15	88
RTOOrd - 0011375-02.2015.5.18.0016	04/09/15	01/12/15	88
RTOOrd - 0011402-82.2015.5.18.0016	10/09/15	01/12/15	82
RTOOrd - 0011830-98.2014.5.18.0016	12/12/14	25/02/15	75

**Legenda:**

**Ajuiz.** Data do Ajuizamento;

**Enc. da Instrução:** Data da conclusão para proferir sentença;

**Prazo:** Quantidade de dias decorridos do ajuizamento até o encerramento da instrução.

### ROSA NAIR DA SILVA NOGUEIRA REIS

#### ORDINÁRIO

Qtd	Prazo Médio
95	185,81

**Legenda:**

**Ajuiz.** Data do Ajuizamento;

**Enc. da Instrução:** Data da conclusão para proferir sentença;

**Prazo:** Quantidade de dias decorridos do ajuizamento até o encerramento da instrução.





**PRAZO MÉDIO ENTRE O AJUIZAMENTO E O  
ENCERRAMENTO DA INSTRUÇÃO - 16ª VARA DO  
TRABALHO DE GOIÂNIA**

**ROSA NAIR DA SILVA NOGUEIRA REIS**

**ORDINÁRIO**

Qtd	Prazo Médio
95	185,81

Nr. Processo	Ajuiz.	nc. Instruçã	Prazo
ConPag - 0010170-35.2015.5.18.0016	03/02/15	31/03/15	56
ConPag - 0010320-16.2015.5.18.0016	03/03/15	10/03/15	7
ConPag - 0010322-80.2015.5.18.0017	04/03/15	06/03/15	2
Pet - 0010068-13.2015.5.18.0016	19/01/15	20/01/15	1
Pet - 0010436-22.2015.5.18.0016	20/03/15	24/03/15	4
RTAlç - 0010189-41.2015.5.18.0016	05/02/15	05/03/15	28
RTAlç - 0010190-26.2015.5.18.0016	05/02/15	24/02/15	19
RTOrd - 0010023-09.2015.5.18.0016	09/01/15	24/03/15	74
RTOrd - 0010036-08.2015.5.18.0016	13/01/15	26/02/15	44
RTOrd - 0010059-51.2015.5.18.0016	16/01/15	20/01/15	4
RTOrd - 0010070-80.2015.5.18.0016	19/01/15	14/05/15	115
RTOrd - 0010085-49.2015.5.18.0016	21/01/15	22/01/15	1
RTOrd - 0010106-25.2015.5.18.0016	25/01/15	24/03/15	58
RTOrd - 0010171-20.2015.5.18.0016	03/02/15	31/03/15	56
RTOrd - 0010174-72.2015.5.18.0016	03/02/15	14/05/15	100
RTOrd - 0010180-16.2014.5.18.0016	31/01/14	04/03/15	397
RTOrd - 0010254-36.2015.5.18.0016	19/02/15	02/03/15	11
RTOrd - 0010276-67.2014.5.18.0004	18/08/14	16/03/15	210
RTOrd - 0010304-62.2015.5.18.0016	01/03/15	04/03/15	3
RTOrd - 0010352-45.2015.5.18.0008	10/03/15	13/03/15	3
RTOrd - 0010361-80.2015.5.18.0016	09/03/15	16/03/15	7
RTOrd - 0010363-50.2015.5.18.0016	10/03/15	13/03/15	3
RTOrd - 0010366-05.2015.5.18.0016	10/03/15	11/03/15	1
RTOrd - 0010383-41.2015.5.18.0016	12/03/15	17/03/15	5
RTOrd - 0010434-86.2014.5.18.0016	14/03/14	13/03/15	364

**Legenda:**

**Ajuiz.** Data do Ajuizamento;

**Enc. da Instrução:** Data da conclusão para proferir sentença;

**Prazo:** Quantidade de dias decorridos do ajuizamento até o encerramento da instrução.



**PRAZO MÉDIO ENTRE O AJUIZAMENTO E O  
ENCERRAMENTO DA INSTRUÇÃO - 16ª VARA DO  
TRABALHO DE GOIÂNIA**

**ROSA NAIR DA SILVA NOGUEIRA REIS**

**ORDINÁRIO**

Qtd	Prazo Médio
95	185,81

Nr. Processo	Ajuiz.	nc. Instruçã	Prazo
RTOOrd - 0010442-29.2015.5.18.0016	23/03/15	25/03/15	2
RTOOrd - 0010453-58.2015.5.18.0016	24/03/15	30/03/15	6
RTOOrd - 0010488-18.2015.5.18.0016	30/03/15	31/03/15	1
RTOOrd - 0010656-20.2015.5.18.0016	29/04/15	27/05/15	28
RTOOrd - 0010657-39.2014.5.18.0016	25/04/14	23/03/15	332
RTOOrd - 0010722-34.2014.5.18.0016	07/05/14	03/03/15	300
RTOOrd - 0010732-08.2014.5.18.0007	06/05/14	25/02/15	295
RTOOrd - 0010772-60.2014.5.18.0016	16/05/14	11/02/15	271
RTOOrd - 0010772-60.2014.5.18.0016	16/05/14	23/02/15	283
RTOOrd - 0010914-64.2014.5.18.0016	10/06/14	23/02/15	258
RTOOrd - 0010976-52.2014.5.18.0001	15/07/14	22/05/15	311
RTOOrd - 0010982-14.2014.5.18.0016	24/06/14	19/03/15	268
RTOOrd - 0010990-88.2014.5.18.0016	26/06/14	19/03/15	266
RTOOrd - 0011052-31.2014.5.18.0016	07/07/14	28/05/15	325
RTOOrd - 0011088-88.2014.5.18.0011	03/09/14	23/02/15	173
RTOOrd - 0011118-26.2014.5.18.0011	15/08/14	23/02/15	192
RTOOrd - 0011144-09.2014.5.18.0016	24/07/14	19/03/15	238
RTOOrd - 0011150-13.2014.5.18.0017	30/07/14	19/03/15	232
RTOOrd - 0011156-53.2014.5.18.0006	18/07/14	23/02/15	220
RTOOrd - 0011160-78.2014.5.18.0010	21/07/14	20/01/15	183
RTOOrd - 0011160-78.2014.5.18.0010	21/07/14	23/02/15	217
RTOOrd - 0011160-93.2014.5.18.0005	15/08/14	23/02/15	192
RTOOrd - 0011171-89.2014.5.18.0016	01/08/14	20/01/15	172
RTOOrd - 0011171-89.2014.5.18.0016	01/08/14	23/02/15	206
RTOOrd - 0011188-58.2014.5.18.0006	23/07/14	23/02/15	215

**Legenda:**

**Ajuiz.** Data do Ajuizamento;

**Enc. da Instrução:** Data da conclusão para proferir sentença;

**Prazo:** Quantidade de dias decorridos do ajuizamento até o encerramento da instrução.



**PRAZO MÉDIO ENTRE O AJUIZAMENTO E O  
ENCERRAMENTO DA INSTRUÇÃO - 16ª VARA DO  
TRABALHO DE GOIÂNIA**

**ROSA NAIR DA SILVA NOGUEIRA REIS**

**ORDINÁRIO**

Qtd	Prazo Médio
95	185,81

Nr. Processo	Ajuiz.	nc. Instruçã	Prazo
RTOOrd - 0011190-28.2014.5.18.0006	23/07/14	23/02/15	215
RTOOrd - 0011192-65.2014.5.18.0016	06/08/14	14/05/15	281
RTOOrd - 0011230-07.2014.5.18.0007	24/07/14	12/03/15	231
RTOOrd - 0011230-07.2014.5.18.0007	24/07/14	18/03/15	237
RTOOrd - 0011230-71.2014.5.18.0018	25/07/14	17/03/15	235
RTOOrd - 0011244-95.2013.5.18.0016	02/09/13	30/03/15	574
RTOOrd - 0011246-31.2014.5.18.0016	19/08/14	30/03/15	223
RTOOrd - 0011249-28.2014.5.18.0002	14/08/14	07/04/15	236
RTOOrd - 0011268-07.2014.5.18.0011	20/08/14	23/02/15	187
RTOOrd - 0011272-44.2014.5.18.0011	25/08/14	25/03/15	212
RTOOrd - 0011274-02.2014.5.18.0015	21/10/14	19/03/15	149
RTOOrd - 0011278-36.2014.5.18.0016	27/08/14	13/03/15	198
RTOOrd - 0011292-32.2014.5.18.0012	20/08/14	25/03/15	217
RTOOrd - 0011296-02.2014.5.18.0002	20/08/14	23/02/15	187
RTOOrd - 0011320-18.2014.5.18.0006	12/08/14	23/02/15	195
RTOOrd - 0011322-88.2014.5.18.0005	20/08/14	13/03/15	205
RTOOrd - 0011339-28.2013.5.18.0016	13/09/13	12/03/15	545
RTOOrd - 0011346-19.2014.5.18.0005	20/08/14	19/03/15	211
RTOOrd - 0011352-32.2014.5.18.0003	04/09/14	24/03/15	201
RTOOrd - 0011360-06.2014.5.18.0004	21/08/14	18/03/15	209
RTOOrd - 0011366-13.2014.5.18.0004	04/09/14	20/01/15	138
RTOOrd - 0011366-13.2014.5.18.0004	04/09/14	23/02/15	172
RTOOrd - 0011394-54.2014.5.18.0012	29/08/14	23/03/15	206
RTOOrd - 0011396-12.2014.5.18.0016	19/09/14	12/03/15	174
RTOOrd - 0011400-49.2014.5.18.0016	19/09/14	04/03/15	166

**Legenda:**

**Ajuiz.** Data do Ajuizamento;

**Enc. da Instrução:** Data da conclusão para proferir sentença;

**Prazo:** Quantidade de dias decorridos do ajuizamento até o encerramento da instrução.



**PRAZO MÉDIO ENTRE O AJUIZAMENTO E O  
ENCERRAMENTO DA INSTRUÇÃO - 16ª VARA DO  
TRABALHO DE GOIÂNIA**

**ROSA NAIR DA SILVA NOGUEIRA REIS**

**ORDINÁRIO**

Qtd	Prazo Médio
95	185,81

Nr. Processo	Ajuiz.	nc. Instruçã	Prazo
RTOOrd - 0011404-04.2014.5.18.0011	05/09/14	24/03/15	200
RTOOrd - 0011414-33.2014.5.18.0016	23/09/14	16/03/15	174
RTOOrd - 0011416-30.2014.5.18.0007	27/08/14	19/03/15	204
RTOOrd - 0011428-44.2014.5.18.0007	28/08/14	13/03/15	197
RTOOrd - 0011434-24.2014.5.18.0016	25/09/14	24/03/15	180
RTOOrd - 0011448-08.2014.5.18.0016	29/09/14	25/03/15	177
RTOOrd - 0011505-26.2014.5.18.0016	10/10/14	23/02/15	136
RTOOrd - 0011507-30.2013.5.18.0016	02/10/13	19/03/15	533
RTOOrd - 0011514-33.2014.5.18.0001	06/10/14	30/03/15	175
RTOOrd - 0011524-32.2014.5.18.0016	14/10/14	12/03/15	149
RTOOrd - 0011524-62.2014.5.18.0006	12/09/14	18/03/15	187
RTOOrd - 0011604-30.2013.5.18.0016	14/10/13	25/03/15	527
RTOOrd - 0011610-37.2013.5.18.0016	15/10/13	19/03/15	520
RTOOrd - 0011618-89.2014.5.18.0012	03/10/14	04/03/15	152
RTOOrd - 0011628-58.2013.5.18.0016	17/10/13	22/05/15	582
RTOOrd - 0011670-16.2013.5.18.0014	14/03/14	03/03/15	354
RTOOrd - 0011686-27.2014.5.18.0016	14/11/14	23/02/15	101
RTOOrd - 0011704-82.2013.5.18.0016	31/10/13	04/03/15	489
RTOOrd - 0011750-64.2014.5.18.0007	13/10/14	23/02/15	133
RTOOrd - 0011752-07.2014.5.18.0016	27/11/14	18/03/15	111
RTOOrd - 0011820-88.2013.5.18.0016	25/11/13	18/03/15	478
RTOOrd - 0011828-61.2014.5.18.0006	29/10/14	04/03/15	126
RTOOrd - 0011867-28.2014.5.18.0016	18/12/14	24/03/15	96
RTOOrd - 0011875-05.2014.5.18.0016	19/12/14	07/01/15	19
RTOOrd - 0011882-94.2014.5.18.0016	22/12/14	09/01/15	18

**Legenda:**

**Ajuiz.** Data do Ajuizamento;

**Enc. da Instrução:** Data da conclusão para proferir sentença;

**Prazo:** Quantidade de dias decorridos do ajuizamento até o encerramento da instrução.



## PRAZO MÉDIO ENTRE O AJUIZAMENTO E O ENCERRAMENTO DA INSTRUÇÃO - 16ª VARA DO TRABALHO DE GOIÂNIA

**ROSA MAIR DA SILVA NOGUEIRA BEIS  
RUI BARBOSA DE CARVALHO SANTOS**

### ORDINÁRIO

Qtd	Prazo Médio
4	92

Nr. Processo	Ajuiz.	nc. Instruçã	Prazo
RTOrd - 0010608-61.2015.5.18.0016	20/04/15	29/09/15	162
RTOrd - 0010743-73.2015.5.18.0016	15/05/15	04/08/15	81
RTOrd - 0010889-17.2015.5.18.0016	10/06/15	01/09/15	83
RTOrd - 0011145-57.2015.5.18.0016	24/07/15	04/09/15	42

**Legenda:**  
Ajuiz. Data do Ajuizamento;  
Enc. da Instrução: Data da conclusão para proferir sentença;  
Prazo: Quantidade de dias decorridos do ajuizamento até o encerramento da instrução.

**SAMARA MOREIRA DE SOUSA**

### ORDINÁRIO

Qtd	Prazo Médio
3	80

Nr. Processo	Ajuiz.	nc. Instruçã	Prazo
RTOrd - 0010033-53.2015.5.18.0016	13/01/15	09/03/15	55
RTOrd - 0011857-84.2014.5.18.0015	26/11/14	09/03/15	103
RTOrd - 0011861-21.2014.5.18.0016	17/12/14	09/03/15	82

**Legenda:**  
Ajuiz. Data do Ajuizamento;  
Enc. da Instrução: Data da conclusão para proferir sentença;  
Prazo: Quantidade de dias decorridos do ajuizamento até o encerramento da instrução.

**SARA LÚCIA DAVI SOUSA**



**PRAZO MÉDIO ENTRE O AJUIZAMENTO E O  
ENCERRAMENTO DA INSTRUÇÃO - 16ª VARA DO  
TRABALHO DE GOIÂNIA**

**SARA LÚCIA DAVI SOUSA**

**ORDINÁRIO**

Qtd	Prazo Médio
14	81,36

Nr. Processo	Ajuiz.	nc. Instruça	Prazo
RTOOrd - 0010030-98.2015.5.18.0016	12/01/15	10/03/15	57
RTOOrd - 0010064-73.2015.5.18.0016	17/01/15	10/03/15	52
RTOOrd - 0010065-58.2015.5.18.0016	19/01/15	10/03/15	50
RTOOrd - 0010160-88.2015.5.18.0016	01/02/15	07/04/15	65
RTOOrd - 0010217-09.2015.5.18.0016	10/02/15	07/04/15	56
RTOOrd - 0010323-68.2015.5.18.0016	04/03/15	07/04/15	34
RTOOrd - 0010334-97.2015.5.18.0016	05/03/15	12/05/15	68
RTOOrd - 0010348-81.2015.5.18.0016	06/03/15	12/05/15	67
RTOOrd - 0010438-89.2015.5.18.0016	21/03/15	11/08/15	143
RTOOrd - 0010650-13.2015.5.18.0016	28/04/15	27/10/15	182
RTOOrd - 0010783-55.2015.5.18.0016	22/05/15	11/08/15	81
RTOOrd - 0010811-23.2015.5.18.0016	27/05/15	11/08/15	76
RTOOrd - 0011173-25.2015.5.18.0016	31/07/15	27/10/15	88
RTOOrd - 0011663-81.2014.5.18.0016	10/11/14	10/03/15	120

**Legenda:**  
Ajuiz. Data do Ajuizamento;  
Enc. da Instrução: Data da conclusão para proferir sentença;  
Prazo: Quantidade de dias decorridos do ajuizamento até o encerramento da instrução.

**THAÍS MEIRELES PEREIRA VILLA  
VERDE**

**ORDINÁRIO**

Qtd	Prazo Médio
7	169,14

Nr. Processo	Ajuiz.	nc. Instruça	Prazo
--------------	--------	--------------	-------



**PRAZO MÉDIO ENTRE O AJUIZAMENTO E O  
ENCERRAMENTO DA INSTRUÇÃO - 16ª VARA DO  
TRABALHO DE GOIÂNIA**

**THAÍS MEIRELES PEREIRA VILLA  
VERDE**

**ORDINÁRIO**

Qtd	Prazo Médio
7	169,14

Nr. Processo	Ajuiz.	nc. Instruçã	Prazo
RTOrd - 0010588-70.2015.5.18.0016	15/04/15	12/11/15	211
RTOrd - 0010824-22.2015.5.18.0016	29/05/15	12/11/15	167
RTOrd - 0011066-78.2015.5.18.0016	08/07/15	09/12/15	154
RTOrd - 0011082-32.2015.5.18.0016	13/07/15	18/11/15	128
RTOrd - 0011168-03.2015.5.18.0016	30/07/15	10/11/15	103
RTOrd - 0011282-69.2015.5.18.0006	29/07/15	10/11/15	104
RTOrd - 0011890-71.2014.5.18.0016	30/12/14	12/11/15	317

**Legenda:**

**Ajuiz.** Data do Ajuizamento;

**Enc. da Instrução:** Data da conclusão para proferir sentença;

**Prazo:** Quantidade de dias decorridos do ajuizamento até o encerramento da instrução.

**VIRGILINA SEVERINO DOS SANTOS**

**ORDINÁRIO**

Qtd	Prazo Médio
2	119,5

Nr. Processo	Ajuiz.	nc. Instruçã	Prazo
RTOrd - 0010559-20.2015.5.18.0016	12/04/15	09/09/15	150
RTOrd - 0010903-98.2015.5.18.0016	12/06/15	09/09/15	89

**Legenda:**

**Ajuiz.** Data do Ajuizamento;

**Enc. da Instrução:** Data da conclusão para proferir sentença;

**Prazo:** Quantidade de dias decorridos do ajuizamento até o encerramento da instrução.

**VIVIANE PEREIRA DE FREITAS**



## PRAZO MÉDIO ENTRE O AJUIZAMENTO E O ENCERRAMENTO DA INSTRUÇÃO - 16ª VARA DO TRABALHO DE GOIÂNIA

### VIVIANE PEREIRA DE FREITAS

#### ORDINÁRIO

Qtd	Prazo Médio
1	211

Nr. Processo	Ajuiz.	nc. Instruçã	Prazo
RTOOrd - 0010560-05.2015.5.18.0016	13/04/15	10/11/15	211

Legenda:  
Ajuiz. Data do Ajuizamento;  
Enc. da Instrução: Data da conclusão para proferir sentença;  
Prazo: Quantidade de dias decorridos do ajuizamento até o encerramento da instrução.

### VIVIANE SILVA BORGES

#### ORDINÁRIO

Qtd	Prazo Médio
1	90

Nr. Processo	Ajuiz.	nc. Instruçã	Prazo
RTAlç - 0010750-65.2015.5.18.0016	15/05/15	13/08/15	90

Legenda:  
Ajuiz. Data do Ajuizamento;  
Enc. da Instrução: Data da conclusão para proferir sentença;  
Prazo: Quantidade de dias decorridos do ajuizamento até o encerramento da instrução.

### WANDERLEY RODRIGUES DA SILVA

#### ORDINÁRIO

Qtd	Prazo Médio
2	122

Legenda:  
Ajuiz. Data do Ajuizamento;  
Enc. da Instrução: Data da conclusão para proferir sentença;  
Prazo: Quantidade de dias decorridos do ajuizamento até o encerramento da instrução.





**PRAZO MÉDIO ENTRE O AJUIZAMENTO E O  
ENCERRAMENTO DA INSTRUÇÃO - 16ª VARA DO  
TRABALHO DE GOIÂNIA**

**WANDERLEY RODRIGUES DA SILVA**

**ORDINÁRIO**

Qtd	Prazo Médio
2	122

Nr. Processo	Ajuiz.	nc. Instruçã	Prazo
ConPag - 0011015-88.2015.5.18.0009	29/06/15	05/11/15	129
RTOrd - 0011067-87.2015.5.18.0008	29/06/15	22/10/15	115

**Legenda:**  
Ajuiz. Data do Ajuizamento;  
Enc. da Instrução: Data da conclusão para proferir sentença;  
Prazo: Quantidade de dias decorridos do ajuizamento até o encerramento da instrução.