

## Conceituação

Tema	Prazos Processuais
<b>Relatórios</b>	Evolução Histórica Comparativo por VT Comparativo por Grupo Por Grupo Por VT Por Processo Por Magistrado
<b>Resumo</b>	Apresenta o prazo médio desde o ajuizamento da ação até o encerramento da instrução.
<b>Descrição</b>	O prazo médio é obtido calculando-se a quantidade de dias decorridos desde o ajuizamento até o encerramento da instrução. Os dados são extraídos baseando-se nos itens do e-Gestão:  267 e 90267 - Do ajuizamento da ação até o encerramento da instrução na fase de conhecimento – rito sumaríssimo;  268 e 90268 – Do ajuizamento da ação até o encerramento da instrução na fase de conhecimento – exceto rito sumaríssimo (ordinário)
<b>Origem da informação</b>	e-Gestão
<b>Critérios e transformações</b>	Coletado do e-Gestão, consolidado, otimizado e classificado para análise.
<b>Análises possíveis</b>	Prazo médio entre o ajuizamento da ação e o encerramento da instrução, detalhado de forma Geral, Por grupo, por VT, Por Processo e Por Magistrado.



## EVOLUÇÃO HISTÓRICA DOS PRAZOS PROCESSUAIS ENTRE O AJUIZAMENTO E O ENCERRAMENTO DA INSTRUÇÃO - 2ª VARA DO TRABALHO DE RIO VERDE

Data do encerramento da instrução entre 1/1/2015 e 31/12/2015 23:59:59

Rito	Qtd	Prazo Médio
ORDINÁRIO	1.255	435,18
SUMARÍSSIMO	671	255,55
<b>Total/Média</b>	<b>1.926</b>	<b>372,49</b>

Percentual de Processos por Rito

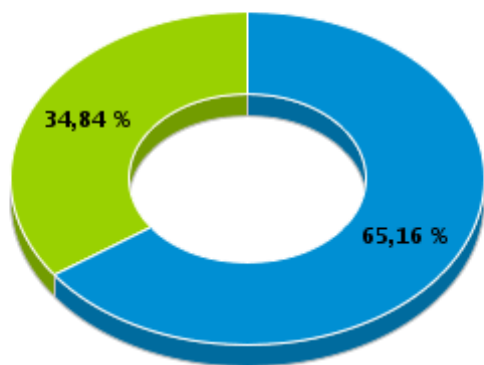

Rito

■ ORDINÁRIO ■ SUMARÍSSIMO

Prazo Médio por Rito

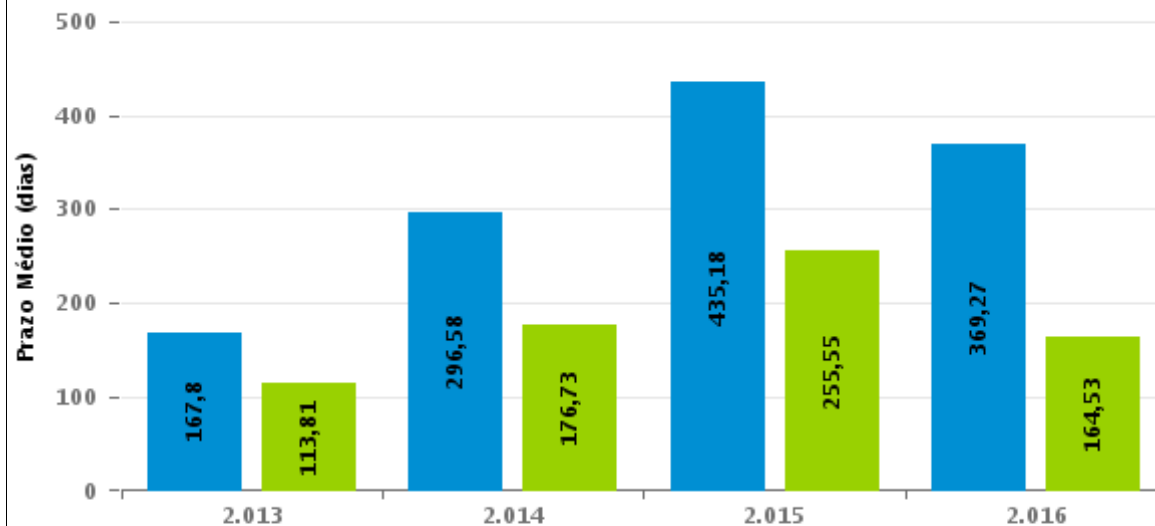

Para este exercício foram computados os processos até o mês de Setembro/2016

Rito

■ ORDINÁRIO ■ SUMARÍSSIMO



## COMPARATIVO DO PRAZO MÉDIO ENTRE O AJUIZAMENTO E O ENCERRAMENTO DA INSTRUÇÃO - 2ª VARA DO TRABALHO DE RIO VERDE

Data do encerramento da instrução entre 1/1/2015 e 31/12/2015 23:59:59

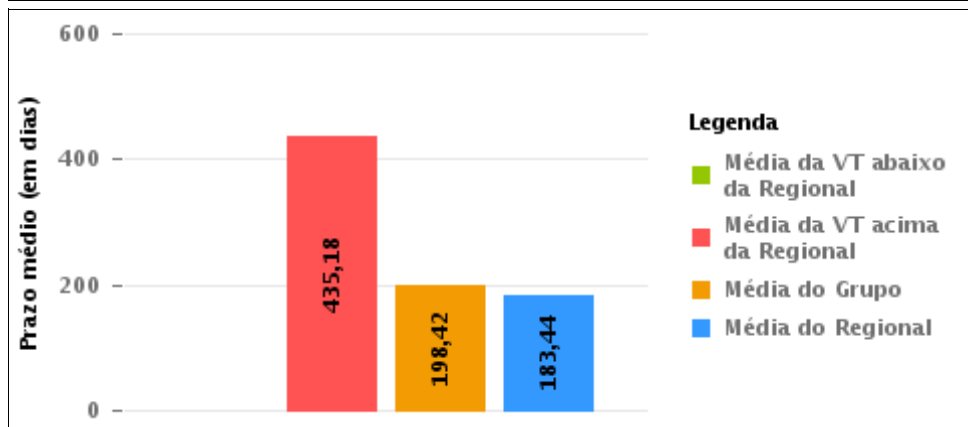
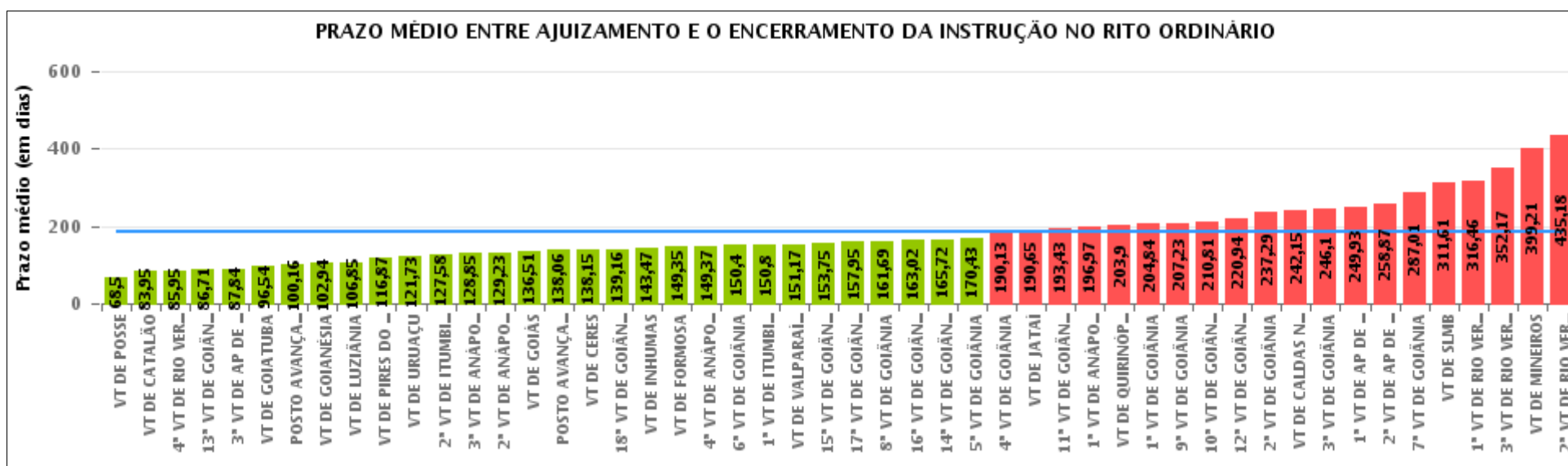

#### Legenda

- Média da VT abaixo da Regional
- Média da VT acima da Regional
- Média do Grupo
- Média do Regional

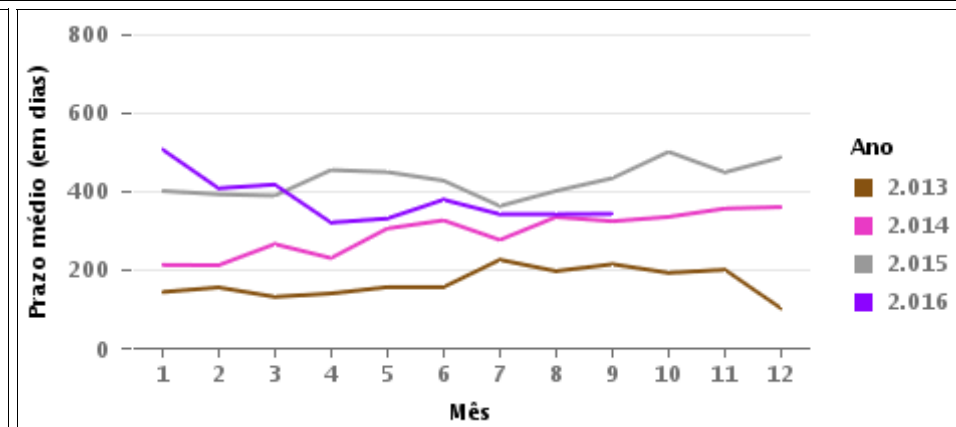

## COMPARATIVO DO PRAZO MÉDIO ENTRE O AJUIZAMENTO E O ENCERRAMENTO DA INSTRUÇÃO ENTRE AS VARAS DO GRUPO

Data do encerramento da instrução entre 1/1/2015 e 31/12/2015 23:59:59

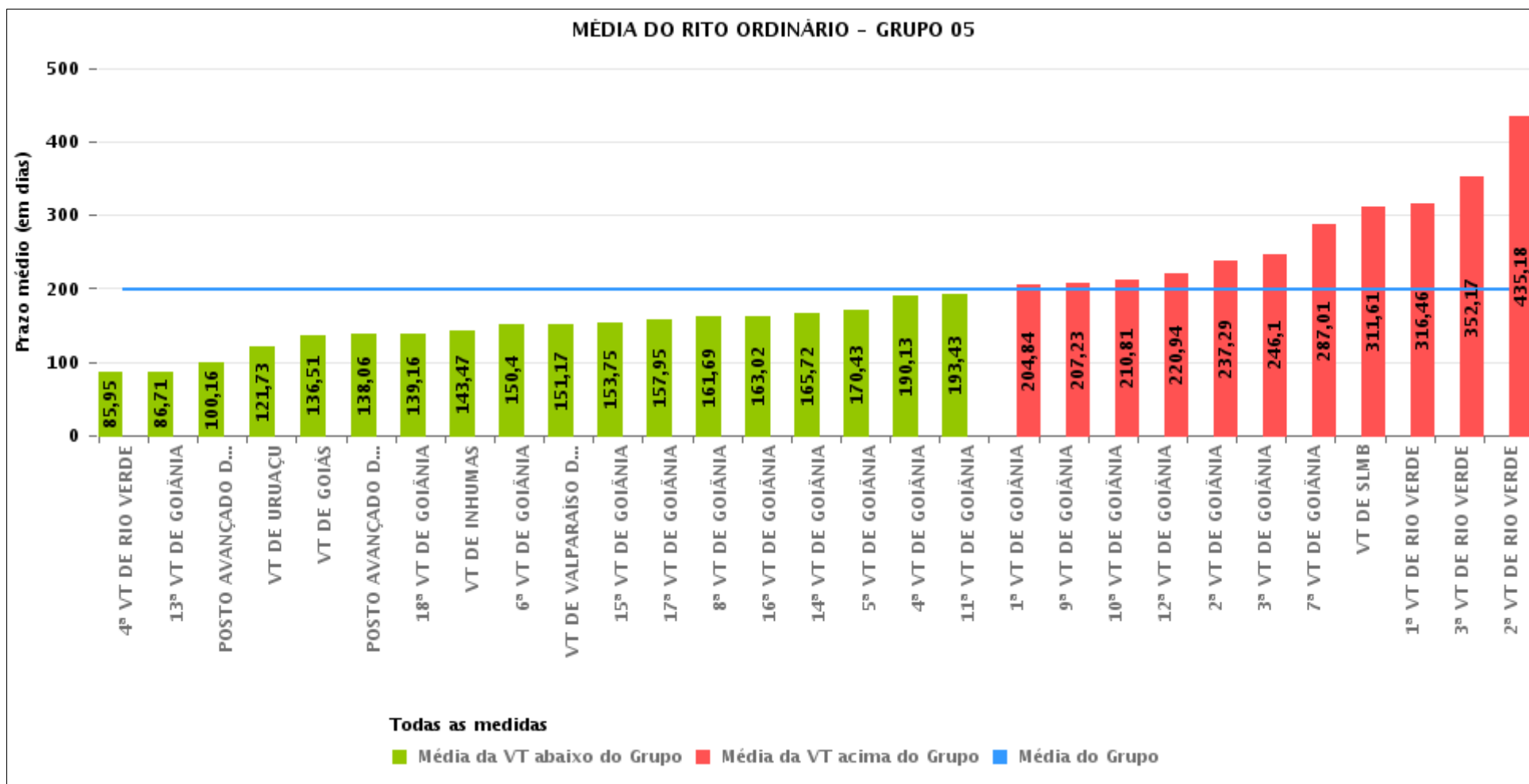



## PRAZO MÉDIO ENTRE O AJUIZAMENTO E O ENCERRAMENTO DA INSTRUÇÃO POR GRUPO

Data do encerramento da instrução entre 1/1/2015 e 31/12/2015 23:59:59

Rito	Grupo	Qtd. Processos	Prazo Médio (dias)	Ranking
ORDINÁRIO	GRUPO 01	214	68,5	1°
	GRUPO 02	935	128,71	2°
	GRUPO 04	6.636	149,75	3°
	GRUPO 03	4.072	157,97	4°
	GRUPO 06	3.775	164,56	5°
	GRUPO 05	31.687	198,42	6°

Legenda:	# Grupo 04 – De 1501 a 2000 VT de Catalão VT de Goiatuba 1ª VT de Itumbiara 2ª VT de Itumbiara VT de Jataí VT de Luziânia VT de Mineiros VT de Quirinópolis	8ª VT de Goiânia 9ª VT de Goiânia 10ª VT de Goiânia 11ª VT de Goiânia 12ª VT de Goiânia 13ª VT de Goiânia 14ª VT de Goiânia 15ª VT de Goiânia 16ª VT de Goiânia 17ª VT de Goiânia 18ª VT de Goiânia VT de Goiás VT de Inhumas 1ª VT de Rio Verde 2ª VT de Rio Verde 3ª VT de Rio Verde 4ª VT de Rio Verde VT de Uruaçu VT de São Luis de Montes Belos VT de Valparaíso de Goiás	#Grupo 06 – A partir de 2500 1ª VT de Aparecida de Goiânia 2ª VT de Aparecida de Goiânia 3ª VT de Aparecida de Goiânia VT de Goianésia
# Grupo 01 – Até 750 VT de Posse			
# Grupo 02 – De 751 a 1000 VT de Formosa VT de Pires do Rio			
# Grupo 03 – De 1001 a 1500 VT de Ceres 1ª VT de Anápolis 2ª VT de Anápolis 3ª VT de Anápolis 4ª VT de Anápolis VT de Caldas Novas	# Grupo 05 – De 2001 a 2500 1ª VT de Goiânia 2ª VT de Goiânia 3ª VT de Goiânia 4ª VT de Goiânia 5ª VT de Goiânia 6ª VT de Goiânia 7ª VT de Goiânia		



## PRAZO MÉDIO ENTRE O AJUIZAMENTO E O ENCERRAMENTO DA INSTRUÇÃO DE TODAS AS VARAS DO TRABALHO

Data do encerramento da instrução entre 1/1/2015 e 31/12/2015 23:59:59

### ORDINÁRIO

Qtd. Processos	Prazo Médio (dias)
47.319	183,44

Vara do Trabalho	Qtd Processos	Prazo Médio	Ranking
VARA DO TRABALHO DE POSSE	214	68,5	1°
VARA DO TRABALHO DE CATALÃO	733	83,95	2°
4ª VARA DO TRABALHO DE RIO VERDE	1.328	85,95	3°
13ª VARA DO TRABALHO DE GOIÂNIA	1.285	86,71	4°
3ª VARA DO TRABALHO DE APARECIDA DE GOIÂNIA	733	87,84	5°
VARA DO TRABALHO DE GOIATUBA	1.064	96,54	6°
POSTO AVANÇADO DE PORANGATU	67	100,16	7°
VARA DO TRABALHO DE GOIANÉSIA	1.433	102,94	8°
VARA DO TRABALHO DE LUZIÂNIA	1.176	106,85	9°
VARA DO TRABALHO DE PIRES DO RIO	594	116,87	10°
VARA DO TRABALHO DE URUAÇU	938	121,73	11°
2ª VARA DO TRABALHO DE ITUMBIARA	998	127,58	12°
3ª VARA DO TRABALHO DE ANÁPOLIS	765	128,85	13°
2ª VARA DO TRABALHO DE ANÁPOLIS	1.018	129,23	14°
VARA DO TRABALHO DE GOIÁS	666	136,51	15°
POSTO AVANÇADO DE IPORÁ	83	138,06	16°
VARA DO TRABALHO DE CERES	325	138,15	17°
18ª VARA DO TRABALHO DE GOIÂNIA	1.290	139,16	18°
VARA DO TRABALHO DE INHUMAS	1.957	143,47	19°
VARA DO TRABALHO DE FORMOSA	341	149,35	20°
4ª VARA DO TRABALHO DE ANÁPOLIS	721	149,37	21°
6ª VARA DO TRABALHO DE GOIÂNIA	1.216	150,4	22°
1ª VARA DO TRABALHO DE ITUMBIARA	1.021	150,8	23°
VARA DO TRABALHO DE VALPARAÍSO DE GOIÁS	343	151,17	24°
15ª VARA DO TRABALHO DE GOIÂNIA	1.167	153,75	25°
17ª VARA DO TRABALHO DE GOIÂNIA	1.138	157,95	26°



## PRAZO MÉDIO ENTRE O AJUIZAMENTO E O ENCERRAMENTO DA INSTRUÇÃO DE TODAS AS VARAS DO TRABALHO

### ORDINÁRIO

Qtd. Processos	Prazo Médio (dias)
47.319	183,44

Vara do Trabalho	Qtd Processos	Prazo Médio	Ranking
8ª VARA DO TRABALHO DE GOIÂNIA	1.307	161,69	27º
16ª VARA DO TRABALHO DE GOIÂNIA	1.282	163,02	28º
14ª VARA DO TRABALHO DE GOIÂNIA	1.625	165,72	29º
5ª VARA DO TRABALHO DE GOIÂNIA	1.259	170,43	30º
4ª VARA DO TRABALHO DE GOIÂNIA	1.141	190,13	31º
VARA DO TRABALHO DE JATAÍ	369	190,65	32º
11ª VARA DO TRABALHO DE GOIÂNIA	1.190	193,43	33º
1ª VARA DO TRABALHO DE ANÁPOLIS	895	196,97	34º
VARA DO TRABALHO DE QUIRINÓPOLIS	803	203,9	35º
1ª VARA DO TRABALHO DE GOIÂNIA	1.492	204,84	36º
9ª VARA DO TRABALHO DE GOIÂNIA	1.051	207,23	37º
10ª VARA DO TRABALHO DE GOIÂNIA	1.168	210,81	38º
12ª VARA DO TRABALHO DE GOIÂNIA	1.269	220,94	39º
2ª VARA DO TRABALHO DE GOIÂNIA	952	237,29	40º
VARA DO TRABALHO DE CALDAS NOVAS	348	242,15	41º
3ª VARA DO TRABALHO DE GOIÂNIA	932	246,1	42º
1ª VARA DO TRABALHO DE APARECIDA DE GOIÂNIA	807	249,93	43º
2ª VARA DO TRABALHO DE APARECIDA DE GOIÂNIA	802	258,87	44º
7ª VARA DO TRABALHO DE GOIÂNIA	1.004	287,01	45º
VARA DO TRABALHO DE SÃO LUIS DE MONTES BELOS	514	311,61	46º
1ª VARA DO TRABALHO DE RIO VERDE	1.186	316,46	47º
3ª VARA DO TRABALHO DE RIO VERDE	1.574	352,17	48º
VARA DO TRABALHO DE MINEIROS	472	399,21	49º
2ª VARA DO TRABALHO DE RIO VERDE	1.263	435,18	50º



## PRAZO MÉDIO ENTRE O AJUIZAMENTO E O ENCERRAMENTO DA INSTRUÇÃO - 2ª VARA DO TRABALHO DE RIO VERDE

Data do encerramento da instrução entre 1/1/2015 e 31/12/2015 23:59:59

### 2ª VARA DO TRABALHO DE RIO VERDE

#### ORDINÁRIO

Qtd	Prazo Médio
1.145	435,18

Nr. Processo	Ajuiz.	nc. Instruçã	Prazo
Caulnom - 0011672-76.2014.5.18.0102	01/10/14	08/06/15	250
Caulnom - 0011839-30.2013.5.18.0102	15/08/13	11/05/15	634
Caulnom - 0011839-30.2013.5.18.0102	15/08/13	08/06/15	662
ConPag - 0010276-30.2015.5.18.0102	27/02/15	02/03/15	3
ConPag - 0010563-90.2015.5.18.0102	20/04/15	29/10/15	192
ConPag - 0010697-20.2015.5.18.0102	18/05/15	06/11/15	172
ConPag - 0010848-83.2015.5.18.0102	17/06/15	29/10/15	134
ConPag - 0010909-41.2015.5.18.0102	29/06/15	15/12/15	169
ConPag - 0010910-60.2014.5.18.0102	19/05/14	08/01/15	234
ConPag - 0010910-60.2014.5.18.0102	19/05/14	31/07/15	438
ConPag - 0010922-77.2014.5.18.0101	28/07/14	27/04/15	273
ConPag - 0010952-12.2014.5.18.0102	26/05/14	04/12/15	557
ConPag - 0010965-74.2015.5.18.0102	13/07/15	02/12/15	142
ConPag - 0011021-44.2014.5.18.0102	04/06/14	03/03/15	272
ConPag - 0011064-78.2014.5.18.0102	12/06/14	26/01/15	228
ConPag - 0011167-85.2014.5.18.0102	27/06/14	10/02/15	228
ConPag - 0011188-61.2014.5.18.0102	01/07/14	23/04/15	296
ConPag - 0011531-57.2014.5.18.0102	04/09/14	25/02/15	174
ConPag - 0011731-64.2014.5.18.0102	10/10/14	11/05/15	213
ConPag - 0011865-91.2014.5.18.0102	07/11/14	25/03/15	138
ConPag - 0011972-38.2014.5.18.0102	28/11/14	03/06/15	187

**Legenda:**

**Ajuiz.** Data do Ajuizamento;

**Enc. da Instrução:** Data da conclusão para proferir sentença;

**Prazo:** Quantidade de dias decorridos do ajuizamento até o encerramento da instrução.





## PRAZO MÉDIO ENTRE O AJUIZAMENTO E O ENCERRAMENTO DA INSTRUÇÃO - 2ª VARA DO TRABALHO DE RIO VERDE

### 2ª VARA DO TRABALHO DE RIO VERDE

#### ORDINÁRIO

Qtd	Prazo Médio
1.145	435,18

Nr. Processo	Ajuiz.	nc. Instruçã	Prazo
ET - 0010345-62.2015.5.18.0102	11/03/15	28/10/15	231
ET - 0011814-77.2014.5.18.0103	11/11/14	24/08/15	286
Interdito - 0011754-10.2014.5.18.0102	16/10/14	27/10/15	376
Notif - 0010933-69.2015.5.18.0102	02/07/15	28/10/15	118
Pet - 0010918-37.2014.5.18.0102	20/05/14	12/03/15	296
Pet - 0010974-36.2015.5.18.0102	15/07/15	28/09/15	75
Pet - 0011358-96.2015.5.18.0102	09/10/15	05/11/15	27
Pet - 0011513-02.2015.5.18.0102	12/11/15	17/11/15	5
Pet - 0011513-02.2015.5.18.0102	12/11/15	02/12/15	20
Pet - 0011931-71.2014.5.18.0102	19/11/14	11/01/15	53
Protes - 0011211-07.2014.5.18.0102	04/07/14	28/05/15	328
RTAlç - 0010174-08.2015.5.18.0102	08/02/15	23/04/15	74
RTAlç - 0010636-96.2014.5.18.0102	04/04/14	02/06/15	424
RTAlç - 0010699-24.2014.5.18.0102	11/04/14	15/01/15	279
RTAlç - 0011041-35.2014.5.18.0102	10/06/14	28/01/15	232
RTAlç - 0011286-46.2014.5.18.0102	18/07/14	23/10/15	462
RTAlç - 0011382-61.2014.5.18.0102	06/08/14	06/04/15	243
RTAlç - 0011706-51.2014.5.18.0102	08/10/14	04/02/15	119
RTAlç - 0011969-83.2014.5.18.0102	28/11/14	18/05/15	171
RTAlç - 0012036-48.2014.5.18.0102	10/12/14	13/01/15	34
RTOrd - 0000573-80.2012.5.18.0102	02/03/12	16/09/15	1.293
RTOrd - 0000811-02.2012.5.18.0102	02/04/12	16/06/15	1.170
RTOrd - 0001147-06.2012.5.18.0102	21/05/12	22/04/15	1.066
RTOrd - 0001147-06.2012.5.18.0102	21/05/12	29/05/15	1.103

**Legenda:**

**Ajuiz.** Data do Ajuizamento;

**Enc. da Instrução:** Data da conclusão para proferir sentença;

**Prazo:** Quantidade de dias decorridos do ajuizamento até o encerramento da instrução.



**PRAZO MÉDIO ENTRE O AJUIZAMENTO E O  
ENCERRAMENTO DA INSTRUÇÃO - 2ª VARA DO  
TRABALHO DE RIO VERDE**

**2ª VARA DO TRABALHO DE RIO  
VERDE**

**ORDINÁRIO**

Qtd	Prazo Médio
1.145	435,18

Nr. Processo	Ajuiz.	nc. Instruçã	Prazo
RTOrd - 0001416-45.2012.5.18.0102	25/06/12	09/01/15	928
RTOrd - 0001750-79.2012.5.18.0102	10/08/12	09/01/15	882
RTOrd - 0001922-21.2012.5.18.0102	29/08/12	07/12/15	1.195
RTOrd - 0002126-65.2012.5.18.0102	14/09/12	22/04/15	950
RTOrd - 0002206-29.2012.5.18.0102	20/09/12	10/02/15	873
RTOrd - 0002213-21.2012.5.18.0102	20/09/12	04/02/15	867
RTOrd - 0002252-18.2012.5.18.0102	24/09/12	07/12/15	1.169
RTOrd - 0002316-28.2012.5.18.0102	26/09/12	04/08/15	1.042
RTOrd - 0002450-55.2012.5.18.0102	04/10/12	04/05/15	942
RTOrd - 0002461-84.2012.5.18.0102	04/10/12	22/09/15	1.083
RTOrd - 0002461-84.2012.5.18.0102	04/10/12	13/10/15	1.104
RTOrd - 0002566-61.2012.5.18.0102	10/10/12	31/03/15	902
RTOrd - 0002566-61.2012.5.18.0102	10/10/12	07/04/15	909
RTOrd - 0002724-19.2012.5.18.0102	22/10/12	30/01/15	830
RTOrd - 0002724-19.2012.5.18.0102	22/10/12	13/10/15	1.086
RTOrd - 0002762-31.2012.5.18.0102	23/10/12	15/10/15	1.087
RTOrd - 0002762-31.2012.5.18.0102	23/10/12	04/11/15	1.107
RTOrd - 0002766-68.2012.5.18.0102	23/10/12	23/01/15	822
RTOrd - 0003255-08.2012.5.18.0102	22/11/12	23/09/15	1.035
RTOrd - 0010001-81.2015.5.18.0102	05/01/15	28/05/15	143
RTOrd - 0010003-51.2015.5.18.0102	05/01/15	27/11/15	326
RTOrd - 0010003-85.2014.5.18.0102	02/01/14	19/05/15	502
RTOrd - 0010003-85.2014.5.18.0102	02/01/14	08/09/15	614
RTOrd - 0010004-36.2015.5.18.0102	06/01/15	16/11/15	314

**Legenda:**

**Ajuiz.** Data do Ajuizamento;

**Enc. da Instrução:** Data da conclusão para proferir sentença;

**Prazo:** Quantidade de dias decorridos do ajuizamento até o encerramento da instrução.



**PRAZO MÉDIO ENTRE O AJUIZAMENTO E O  
ENCERRAMENTO DA INSTRUÇÃO - 2ª VARA DO  
TRABALHO DE RIO VERDE**

**2ª VARA DO TRABALHO DE RIO  
VERDE**

**ORDINÁRIO**

Qtd	Prazo Médio
1.145	435,18

Nr. Processo	Ajuiz.	nc. Instruçã	Prazo
RTOrd - 0010005-21.2015.5.18.0102	06/01/15	08/12/15	336
RTOrd - 0010005-55.2014.5.18.0102	02/01/14	02/07/15	546
RTOrd - 0010007-25.2014.5.18.0102	02/01/14	11/03/15	433
RTOrd - 0010007-88.2015.5.18.0102	07/01/15	20/10/15	286
RTOrd - 0010010-43.2015.5.18.0102	07/01/15	06/04/15	89
RTOrd - 0010010-77.2014.5.18.0102	02/01/14	17/11/15	684
RTOrd - 0010011-28.2015.5.18.0102	07/01/15	20/10/15	286
RTOrd - 0010012-13.2015.5.18.0102	07/01/15	04/11/15	301
RTOrd - 0010014-80.2015.5.18.0102	07/01/15	19/06/15	163
RTOrd - 0010016-50.2015.5.18.0102	08/01/15	29/10/15	294
RTOrd - 0010018-20.2015.5.18.0102	08/01/15	23/02/15	46
RTOrd - 0010021-72.2015.5.18.0102	08/01/15	13/10/15	278
RTOrd - 0010025-12.2015.5.18.0102	09/01/15	03/11/15	298
RTOrd - 0010026-94.2015.5.18.0102	09/01/15	03/11/15	298
RTOrd - 0010031-24.2012.5.18.0102	01/12/12	24/08/15	996
RTOrd - 0010033-23.2014.5.18.0102	09/01/14	06/07/15	543
RTOrd - 0010033-86.2015.5.18.0102	12/01/15	25/08/15	225
RTOrd - 0010035-27.2013.5.18.0102	12/01/13	09/10/15	1.000
RTOrd - 0010037-26.2015.5.18.0102	13/01/15	07/12/15	328
RTOrd - 0010039-30.2014.5.18.0102	09/01/14	23/11/15	683
RTOrd - 0010045-37.2014.5.18.0102	10/01/14	04/05/15	479
RTOrd - 0010047-70.2015.5.18.0102	14/01/15	07/12/15	327
RTOrd - 0010048-55.2015.5.18.0102	15/01/15	09/12/15	328
RTOrd - 0010048-89.2014.5.18.0102	10/01/14	15/01/15	370

**Legenda:**

**Ajuiz.** Data do Ajuizamento;

**Enc. da Instrução:** Data da conclusão para proferir sentença;

**Prazo:** Quantidade de dias decorridos do ajuizamento até o encerramento da instrução.



**PRAZO MÉDIO ENTRE O AJUIZAMENTO E O  
ENCERRAMENTO DA INSTRUÇÃO - 2ª VARA DO  
TRABALHO DE RIO VERDE**

**2ª VARA DO TRABALHO DE RIO  
VERDE**

**ORDINÁRIO**

Qtd	Prazo Médio
1.145	435,18

Nr. Processo	Ajuiz.	nc. Instruçã	Prazo
RTOrd - 0010052-92.2015.5.18.0102	15/01/15	06/02/15	22
RTOrd - 0010054-33.2013.5.18.0102	14/01/13	09/12/15	1.059
RTOrd - 0010054-62.2015.5.18.0102	16/01/15	08/10/15	265
RTOrd - 0010060-06.2014.5.18.0102	13/01/14	16/09/15	611
RTOrd - 0010068-46.2015.5.18.0102	19/01/15	01/07/15	163
RTOrd - 0010072-20.2014.5.18.0102	14/01/14	04/05/15	475
RTOrd - 0010072-83.2015.5.18.0102	20/01/15	15/12/15	329
RTOrd - 0010077-08.2015.5.18.0102	21/01/15	01/07/15	161
RTOrd - 0010080-60.2015.5.18.0102	22/01/15	01/07/15	160
RTOrd - 0010083-15.2015.5.18.0102	22/01/15	01/07/15	160
RTOrd - 0010086-67.2015.5.18.0102	23/01/15	02/07/15	160
RTOrd - 0010087-52.2015.5.18.0102	23/01/15	02/07/15	160
RTOrd - 0010089-22.2015.5.18.0102	23/01/15	02/07/15	160
RTOrd - 0010095-29.2015.5.18.0102	26/01/15	06/07/15	161
RTOrd - 0010097-90.2015.5.18.0104	11/03/15	25/08/15	167
RTOrd - 0010098-81.2015.5.18.0102	26/01/15	06/07/15	161
RTOrd - 0010113-84.2014.5.18.0102	17/01/14	30/01/15	378
RTOrd - 0010114-69.2014.5.18.0102	17/01/14	08/10/15	629
RTOrd - 0010115-54.2014.5.18.0102	18/01/14	27/02/15	405
RTOrd - 0010118-72.2015.5.18.0102	28/01/15	08/07/15	161
RTOrd - 0010119-57.2015.5.18.0102	28/01/15	09/12/15	315
RTOrd - 0010121-27.2015.5.18.0102	29/01/15	08/07/15	160
RTOrd - 0010132-56.2015.5.18.0102	30/01/15	03/07/15	154
RTOrd - 0010133-41.2015.5.18.0102	30/01/15	20/10/15	263

**Legenda:**

**Ajuiz.** Data do Ajuizamento;

**Enc. da Instrução:** Data da conclusão para proferir sentença;

**Prazo:** Quantidade de dias decorridos do ajuizamento até o encerramento da instrução.



**PRAZO MÉDIO ENTRE O AJUIZAMENTO E O  
ENCERRAMENTO DA INSTRUÇÃO - 2ª VARA DO  
TRABALHO DE RIO VERDE**

**2ª VARA DO TRABALHO DE RIO  
VERDE**

**ORDINÁRIO**

Qtd	Prazo Médio
1.145	435,18

Nr. Processo	Ajuiz.	nc. Instruça	Prazo
RTOrd - 0010134-26.2015.5.18.0102	30/01/15	15/10/15	258
RTOrd - 0010135-16.2012.5.18.0102	19/12/12	15/01/15	757
RTOrd - 0010136-93.2015.5.18.0102	30/01/15	25/11/15	299
RTOrd - 0010137-78.2015.5.18.0102	30/01/15	17/12/15	321
RTOrd - 0010141-18.2015.5.18.0102	02/02/15	17/12/15	318
RTOrd - 0010142-03.2015.5.18.0102	02/02/15	08/07/15	156
RTOrd - 0010143-85.2015.5.18.0102	02/02/15	03/08/15	182
RTOrd - 0010145-26.2013.5.18.0102	25/01/13	04/05/15	829
RTOrd - 0010147-25.2015.5.18.0102	03/02/15	14/10/15	253
RTOrd - 0010149-92.2015.5.18.0102	03/02/15	13/07/15	160
RTOrd - 0010157-69.2015.5.18.0102	04/02/15	13/07/15	159
RTOrd - 0010158-54.2015.5.18.0102	04/02/15	13/07/15	159
RTOrd - 0010160-58.2014.5.18.0102	21/01/14	15/01/15	359
RTOrd - 0010161-09.2015.5.18.0102	04/02/15	13/07/15	159
RTOrd - 0010161-43.2014.5.18.0102	21/01/14	15/05/15	479
RTOrd - 0010165-80.2014.5.18.0102	21/01/14	20/02/15	395
RTOrd - 0010165-80.2014.5.18.0102	21/01/14	23/09/15	610
RTOrd - 0010167-16.2015.5.18.0102	05/02/15	17/12/15	315
RTOrd - 0010168-98.2015.5.18.0102	06/02/15	14/07/15	158
RTOrd - 0010169-83.2015.5.18.0102	06/02/15	17/12/15	314
RTOrd - 0010170-68.2015.5.18.0102	06/02/15	09/12/15	306
RTOrd - 0010176-12.2014.5.18.0102	22/01/14	12/11/15	659
RTOrd - 0010178-45.2015.5.18.0102	09/02/15	27/07/15	168
RTOrd - 0010180-15.2015.5.18.0102	09/02/15	14/07/15	155

**Legenda:**

**Ajuiz.** Data do Ajuizamento;

**Enc. da Instrução:** Data da conclusão para proferir sentença;

**Prazo:** Quantidade de dias decorridos do ajuizamento até o encerramento da instrução.



**PRAZO MÉDIO ENTRE O AJUIZAMENTO E O  
ENCERRAMENTO DA INSTRUÇÃO - 2ª VARA DO  
TRABALHO DE RIO VERDE**

**2ª VARA DO TRABALHO DE RIO  
VERDE**

**ORDINÁRIO**

Qtd	Prazo Médio
1.145	435,18

Nr. Processo	Ajuiz.	nc. Instruçã	Prazo
RTOrd - 0010180-49.2014.5.18.0102	23/01/14	16/01/15	358
RTOrd - 0010182-19.2014.5.18.0102	23/01/14	12/01/15	354
RTOrd - 0010182-19.2014.5.18.0102	23/01/14	16/01/15	358
RTOrd - 0010187-07.2015.5.18.0102	09/02/15	15/07/15	156
RTOrd - 0010192-29.2015.5.18.0102	10/02/15	25/03/15	43
RTOrd - 0010193-14.2015.5.18.0102	10/02/15	03/12/15	296
RTOrd - 0010197-85.2014.5.18.0102	24/01/14	14/04/15	445
RTOrd - 0010201-25.2014.5.18.0102	24/01/14	14/04/15	445
RTOrd - 0010202-73.2015.5.18.0102	12/02/15	09/12/15	300
RTOrd - 0010205-28.2015.5.18.0102	12/02/15	08/10/15	238
RTOrd - 0010205-96.2013.5.18.0102	30/01/13	09/12/15	1.043
RTOrd - 0010206-13.2015.5.18.0102	12/02/15	14/07/15	152
RTOrd - 0010206-47.2014.5.18.0102	26/01/14	11/08/15	562
RTOrd - 0010207-95.2015.5.18.0102	12/02/15	10/07/15	148
RTOrd - 0010208-17.2014.5.18.0102	27/01/14	05/05/15	463
RTOrd - 0010208-17.2014.5.18.0102	27/01/14	09/06/15	498
RTOrd - 0010211-35.2015.5.18.0102	13/02/15	27/11/15	287
RTOrd - 0010213-05.2015.5.18.0102	13/02/15	23/11/15	283
RTOrd - 0010213-39.2014.5.18.0102	27/01/14	26/08/15	576
RTOrd - 0010221-50.2013.5.18.0102	31/01/13	06/07/15	886
RTOrd - 0010223-49.2015.5.18.0102	17/02/15	28/08/15	192
RTOrd - 0010225-19.2015.5.18.0102	18/02/15	26/08/15	189
RTOrd - 0010225-53.2014.5.18.0102	29/01/14	27/01/15	363
RTOrd - 0010226-38.2014.5.18.0102	29/01/14	08/04/15	434

**Legenda:**

**Ajuiz.** Data do Ajuizamento;

**Enc. da Instrução:** Data da conclusão para proferir sentença;

**Prazo:** Quantidade de dias decorridos do ajuizamento até o encerramento da instrução.



**PRAZO MÉDIO ENTRE O AJUIZAMENTO E O  
ENCERRAMENTO DA INSTRUÇÃO - 2ª VARA DO  
TRABALHO DE RIO VERDE**

**2ª VARA DO TRABALHO DE RIO  
VERDE**

**ORDINÁRIO**

Qtd	Prazo Médio
1.145	435,18

Nr. Processo	Ajuiz.	nc. Instruçã	Prazo
RTOrd - 0010227-86.2015.5.18.0102	18/02/15	03/08/15	166
RTOrd - 0010232-11.2015.5.18.0102	18/02/15	08/12/15	293
RTOrd - 0010233-93.2015.5.18.0102	19/02/15	08/12/15	292
RTOrd - 0010239-37.2014.5.18.0102	30/01/14	14/04/15	439
RTOrd - 0010241-07.2014.5.18.0102	30/01/14	22/04/15	447
RTOrd - 0010243-40.2015.5.18.0102	20/02/15	22/07/15	152
RTOrd - 0010244-59.2014.5.18.0102	31/01/14	11/02/15	376
RTOrd - 0010245-44.2014.5.18.0102	01/02/14	11/02/15	375
RTOrd - 0010248-62.2015.5.18.0102	20/02/15	07/12/15	290
RTOrd - 0010250-66.2014.5.18.0102	02/02/14	02/10/15	607
RTOrd - 0010252-36.2014.5.18.0102	03/02/14	10/07/15	522
RTOrd - 0010256-73.2014.5.18.0102	04/02/14	13/03/15	402
RTOrd - 0010257-24.2015.5.18.0102	22/02/15	27/07/15	155
RTOrd - 0010261-95.2014.5.18.0102	04/02/14	07/12/15	671
RTOrd - 0010267-05.2014.5.18.0102	05/02/14	23/03/15	411
RTOrd - 0010269-72.2014.5.18.0102	05/02/14	07/05/15	456
RTOrd - 0010270-23.2015.5.18.0102	25/02/15	28/07/15	153
RTOrd - 0010270-57.2014.5.18.0102	05/02/14	15/12/15	678
RTOrd - 0010272-27.2014.5.18.0102	06/02/14	24/03/15	411
RTOrd - 0010272-27.2014.5.18.0102	06/02/14	17/12/15	679
RTOrd - 0010272-90.2015.5.18.0102	26/02/15	28/07/15	152
RTOrd - 0010277-49.2014.5.18.0102	06/02/14	20/05/15	468
RTOrd - 0010280-04.2014.5.18.0102	07/02/14	26/03/15	412
RTOrd - 0010280-04.2014.5.18.0102	07/02/14	10/09/15	580

**Legenda:**

**Ajuiz.** Data do Ajuizamento;

**Enc. da Instrução:** Data da conclusão para proferir sentença;

**Prazo:** Quantidade de dias decorridos do ajuizamento até o encerramento da instrução.



**PRAZO MÉDIO ENTRE O AJUIZAMENTO E O  
ENCERRAMENTO DA INSTRUÇÃO - 2ª VARA DO  
TRABALHO DE RIO VERDE**

**2ª VARA DO TRABALHO DE RIO  
VERDE**

**ORDINÁRIO**

Qtd	Prazo Médio
1.145	435,18

Nr. Processo	Ajuiz.	nc. Instruçã	Prazo
RTOrd - 0010282-71.2014.5.18.0102	07/02/14	17/11/15	648
RTOrd - 0010283-22.2015.5.18.0102	27/02/15	29/07/15	152
RTOrd - 0010287-93.2014.5.18.0102	09/02/14	09/04/15	424
RTOrd - 0010289-63.2014.5.18.0102	09/02/14	08/04/15	423
RTOrd - 0010290-82.2013.5.18.0102	08/02/13	17/03/15	767
RTOrd - 0010294-51.2015.5.18.0102	02/03/15	25/11/15	268
RTOrd - 0010294-85.2014.5.18.0102	10/02/14	14/04/15	428
RTOrd - 0010297-40.2014.5.18.0102	10/02/14	15/04/15	429
RTOrd - 0010298-88.2015.5.18.0102	03/03/15	09/12/15	281
RTOrd - 0010301-43.2015.5.18.0102	04/03/15	10/06/15	98
RTOrd - 0010302-28.2015.5.18.0102	04/03/15	03/08/15	152
RTOrd - 0010302-62.2014.5.18.0102	11/02/14	16/04/15	429
RTOrd - 0010304-98.2015.5.18.0101	14/04/15	22/09/15	161
RTOrd - 0010305-17.2014.5.18.0102	11/02/14	23/04/15	436
RTOrd - 0010307-44.2015.5.18.0104	07/05/15	10/11/15	187
RTOrd - 0010307-84.2014.5.18.0102	11/02/14	22/04/15	435
RTOrd - 0010307-84.2014.5.18.0102	11/02/14	23/04/15	436
RTOrd - 0010309-54.2014.5.18.0102	11/02/14	26/10/15	622
RTOrd - 0010309-54.2014.5.18.0102	11/02/14	27/10/15	623
RTOrd - 0010310-39.2014.5.18.0102	11/02/14	28/04/15	441
RTOrd - 0010312-72.2015.5.18.0102	05/03/15	04/08/15	152
RTOrd - 0010313-57.2015.5.18.0102	05/03/15	04/08/15	152
RTOrd - 0010313-91.2014.5.18.0102	11/02/14	08/06/15	482
RTOrd - 0010315-27.2015.5.18.0102	05/03/15	20/08/15	168

**Legenda:**

**Ajuiz.** Data do Ajuizamento;

**Enc. da Instrução:** Data da conclusão para proferir sentença;

**Prazo:** Quantidade de dias decorridos do ajuizamento até o encerramento da instrução.





## PRAZO MÉDIO ENTRE O AJUIZAMENTO E O ENCERRAMENTO DA INSTRUÇÃO - 2ª VARA DO TRABALHO DE RIO VERDE

### 2ª VARA DO TRABALHO DE RIO VERDE

#### ORDINÁRIO

Qtd	Prazo Médio
1.145	435,18

Nr. Processo	Ajuiz.	nc. Instruça	Prazo
RTOrd - 0010323-04.2015.5.18.0102	06/03/15	04/08/15	151
RTOrd - 0010324-86.2015.5.18.0102	06/03/15	04/08/15	151
RTOrd - 0010325-71.2015.5.18.0102	06/03/15	10/08/15	157
RTOrd - 0010334-67.2014.5.18.0102	17/02/14	10/04/15	417
RTOrd - 0010339-89.2014.5.18.0102	17/02/14	08/06/15	476
RTOrd - 0010340-68.2014.5.18.0104	09/10/14	08/12/15	425
RTOrd - 0010340-74.2014.5.18.0102	17/02/14	27/07/15	525
RTOrd - 0010341-25.2015.5.18.0102	10/03/15	17/08/15	160
RTOrd - 0010346-81.2014.5.18.0102	19/02/14	29/04/15	434
RTOrd - 0010347-66.2014.5.18.0102	19/02/14	24/03/15	398
RTOrd - 0010357-13.2014.5.18.0102	20/02/14	21/10/15	608
RTOrd - 0010358-95.2014.5.18.0102	20/02/14	05/05/15	439
RTOrd - 0010362-35.2014.5.18.0102	20/02/14	27/05/15	461
RTOrd - 0010365-87.2014.5.18.0102	21/02/14	05/11/15	622
RTOrd - 0010366-38.2015.5.18.0102	14/03/15	19/08/15	158
RTOrd - 0010368-42.2014.5.18.0102	21/02/14	20/05/15	453
RTOrd - 0010368-42.2014.5.18.0102	21/02/14	26/05/15	459
RTOrd - 0010373-64.2014.5.18.0102	23/02/14	12/05/15	443
RTOrd - 0010373-64.2014.5.18.0102	23/02/14	13/05/15	444
RTOrd - 0010376-19.2014.5.18.0102	23/02/14	15/05/15	446
RTOrd - 0010377-04.2014.5.18.0102	23/02/14	13/05/15	444
RTOrd - 0010377-04.2014.5.18.0102	23/02/14	15/05/15	446
RTOrd - 0010377-04.2014.5.18.0102	23/02/14	28/08/15	551
RTOrd - 0010377-04.2014.5.18.0102	23/02/14	08/09/15	562

**Legenda:**

**Ajuiz.** Data do Ajuizamento;

**Enc. da Instrução:** Data da conclusão para proferir sentença;

**Prazo:** Quantidade de dias decorridos do ajuizamento até o encerramento da instrução.



## PRAZO MÉDIO ENTRE O AJUIZAMENTO E O ENCERRAMENTO DA INSTRUÇÃO - 2ª VARA DO TRABALHO DE RIO VERDE

### 2ª VARA DO TRABALHO DE RIO VERDE

#### ORDINÁRIO

Qtd	Prazo Médio
1.145	435,18

Nr. Processo	Ajuiz.	nc. Instruçã	Prazo
RTOrd - 0010378-86.2014.5.18.0102	23/02/14	13/05/15	444
RTOrd - 0010378-86.2014.5.18.0102	23/02/14	15/05/15	446
RTOrd - 0010380-56.2014.5.18.0102	24/02/14	21/05/15	451
RTOrd - 0010381-41.2014.5.18.0102	24/02/14	19/08/15	541
RTOrd - 0010381-41.2014.5.18.0102	24/02/14	21/08/15	543
RTOrd - 0010385-44.2015.5.18.0102	19/03/15	19/08/15	153
RTOrd - 0010387-14.2015.5.18.0102	19/03/15	19/08/15	153
RTOrd - 0010388-33.2014.5.18.0102	25/02/14	13/08/15	534
RTOrd - 0010397-92.2014.5.18.0102	27/02/14	23/03/15	389
RTOrd - 0010398-43.2015.5.18.0102	20/03/15	24/08/15	157
RTOrd - 0010401-32.2014.5.18.0102	27/02/14	13/02/15	351
RTOrd - 0010401-95.2015.5.18.0102	20/03/15	24/08/15	157
RTOrd - 0010406-54.2014.5.18.0102	28/02/14	21/05/15	447
RTOrd - 0010409-72.2015.5.18.0102	24/03/15	31/08/15	160
RTOrd - 0010410-91.2014.5.18.0102	28/02/14	16/01/15	322
RTOrd - 0010412-27.2015.5.18.0102	24/03/15	31/08/15	160
RTOrd - 0010416-98.2014.5.18.0102	28/02/14	01/06/15	458
RTOrd - 0010420-38.2014.5.18.0102	03/03/14	08/07/15	492
RTOrd - 0010422-71.2015.5.18.0102	26/03/15	29/10/15	217
RTOrd - 0010424-41.2015.5.18.0102	26/03/15	01/09/15	159
RTOrd - 0010429-63.2015.5.18.0102	26/03/15	13/10/15	201
RTOrd - 0010435-07.2014.5.18.0102	05/03/14	20/11/15	625
RTOrd - 0010440-92.2015.5.18.0102	27/03/15	17/12/15	265
RTOrd - 0010446-02.2015.5.18.0102	28/03/15	08/09/15	164

**Legenda:**

**Ajuiz.** Data do Ajuizamento;

**Enc. da Instrução:** Data da conclusão para proferir sentença;

**Prazo:** Quantidade de dias decorridos do ajuizamento até o encerramento da instrução.



**PRAZO MÉDIO ENTRE O AJUIZAMENTO E O  
ENCERRAMENTO DA INSTRUÇÃO - 2ª VARA DO  
TRABALHO DE RIO VERDE**

**2ª VARA DO TRABALHO DE RIO  
VERDE**

**ORDINÁRIO**

Qtd	Prazo Médio
1.145	435,18

Nr. Processo	Ajuiz.	nc. Instruçã	Prazo
RTOrd - 0010447-84.2015.5.18.0102	28/03/15	02/09/15	158
RTOrd - 0010448-69.2015.5.18.0102	29/03/15	19/11/15	235
RTOrd - 0010452-09.2015.5.18.0102	30/03/15	01/09/15	155
RTOrd - 0010457-31.2015.5.18.0102	31/03/15	24/11/15	238
RTOrd - 0010460-83.2015.5.18.0102	01/04/15	06/11/15	219
RTOrd - 0010461-05.2014.5.18.0102	10/03/14	21/09/15	560
RTOrd - 0010462-87.2014.5.18.0102	10/03/14	10/09/15	549
RTOrd - 0010463-72.2014.5.18.0102	10/03/14	13/08/15	521
RTOrd - 0010463-72.2014.5.18.0102	10/03/14	17/08/15	525
RTOrd - 0010466-27.2014.5.18.0102	10/03/14	16/10/15	585
RTOrd - 0010466-27.2014.5.18.0102	10/03/14	27/10/15	596
RTOrd - 0010471-49.2014.5.18.0102	10/03/14	27/07/15	504
RTOrd - 0010472-34.2014.5.18.0102	11/03/14	12/05/15	427
RTOrd - 0010474-67.2015.5.18.0102	06/04/15	09/09/15	156
RTOrd - 0010476-71.2014.5.18.0102	11/03/14	29/10/15	597
RTOrd - 0010479-26.2014.5.18.0102	11/03/14	05/05/15	420
RTOrd - 0010483-63.2014.5.18.0102	12/03/14	06/03/15	359
RTOrd - 0010483-97.2013.5.18.0102	05/03/13	30/01/15	696
RTOrd - 0010484-48.2014.5.18.0102	12/03/14	28/07/15	503
RTOrd - 0010486-18.2014.5.18.0102	12/03/14	21/09/15	558
RTOrd - 0010488-51.2015.5.18.0102	07/04/15	14/09/15	160
RTOrd - 0010489-70.2014.5.18.0102	12/03/14	06/03/15	359
RTOrd - 0010489-70.2014.5.18.0102	12/03/14	09/03/15	362
RTOrd - 0010490-21.2015.5.18.0102	07/04/15	14/09/15	160

**Legenda:**

**Ajuiz.** Data do Ajuizamento;

**Enc. da Instrução:** Data da conclusão para proferir sentença;

**Prazo:** Quantidade de dias decorridos do ajuizamento até o encerramento da instrução.



## PRAZO MÉDIO ENTRE O AJUIZAMENTO E O ENCERRAMENTO DA INSTRUÇÃO - 2ª VARA DO TRABALHO DE RIO VERDE

### 2ª VARA DO TRABALHO DE RIO VERDE

#### ORDINÁRIO

Qtd	Prazo Médio
1.145	435,18

Nr. Processo	Ajuiz.	nc. Instruçã	Prazo
RTOrd - 0010491-06.2015.5.18.0102	07/04/15	14/09/15	160
RTOrd - 0010491-40.2014.5.18.0102	12/03/14	17/09/15	554
RTOrd - 0010492-88.2015.5.18.0102	07/04/15	14/09/15	160
RTOrd - 0010496-28.2015.5.18.0102	08/04/15	15/09/15	160
RTOrd - 0010497-47.2014.5.18.0102	13/03/14	30/01/15	323
RTOrd - 0010498-32.2014.5.18.0102	13/03/14	05/05/15	418
RTOrd - 0010498-95.2015.5.18.0102	09/04/15	15/09/15	159
RTOrd - 0010505-87.2015.5.18.0102	10/04/15	15/09/15	158
RTOrd - 0010507-57.2015.5.18.0102	10/04/15	09/09/15	152
RTOrd - 0010513-35.2013.5.18.0102	10/03/13	06/02/15	698
RTOrd - 0010517-72.2013.5.18.0102	11/03/13	25/05/15	805
RTOrd - 0010526-63.2015.5.18.0102	14/04/15	14/09/15	153
RTOrd - 0010526-97.2014.5.18.0102	18/03/14	27/05/15	435
RTOrd - 0010530-03.2015.5.18.0102	14/04/15	21/09/15	160
RTOrd - 0010534-40.2015.5.18.0102	14/04/15	22/09/15	161
RTOrd - 0010537-29.2014.5.18.0102	18/03/14	13/07/15	482
RTOrd - 0010546-88.2014.5.18.0102	20/03/14	16/12/15	636
RTOrd - 0010552-61.2015.5.18.0102	17/04/15	22/09/15	158
RTOrd - 0010556-35.2014.5.18.0102	22/03/14	17/12/15	635
RTOrd - 0010557-20.2014.5.18.0102	23/03/14	13/03/15	355
RTOrd - 0010559-87.2014.5.18.0102	24/03/14	25/02/15	338
RTOrd - 0010560-72.2014.5.18.0102	24/03/14	11/03/15	352
RTOrd - 0010561-23.2015.5.18.0102	19/04/15	23/09/15	157
RTOrd - 0010571-67.2015.5.18.0102	22/04/15	06/10/15	167

**Legenda:**

**Ajuiz.** Data do Ajuizamento;

**Enc. da Instrução:** Data da conclusão para proferir sentença;

**Prazo:** Quantidade de dias decorridos do ajuizamento até o encerramento da instrução.



**PRAZO MÉDIO ENTRE O AJUIZAMENTO E O  
ENCERRAMENTO DA INSTRUÇÃO - 2ª VARA DO  
TRABALHO DE RIO VERDE**

**2ª VARA DO TRABALHO DE RIO  
VERDE**

**ORDINÁRIO**

Qtd	Prazo Médio
1.145	435,18

Nr. Processo	Ajuiz.	nc. Instruça	Prazo
RTOrd - 0010572-23.2013.5.18.0102	15/03/13	04/05/15	780
RTOrd - 0010573-37.2015.5.18.0102	23/04/15	07/10/15	167
RTOrd - 0010574-56.2014.5.18.0102	25/03/14	27/05/15	428
RTOrd - 0010579-78.2014.5.18.0102	25/03/14	28/05/15	429
RTOrd - 0010581-48.2014.5.18.0102	25/03/14	29/05/15	430
RTOrd - 0010587-21.2015.5.18.0102	24/04/15	28/09/15	157
RTOrd - 0010587-55.2014.5.18.0102	26/03/14	29/05/15	429
RTOrd - 0010588-06.2015.5.18.0102	24/04/15	28/09/15	157
RTOrd - 0010588-40.2014.5.18.0102	26/03/14	06/07/15	467
RTOrd - 0010590-10.2014.5.18.0102	26/03/14	27/05/15	427
RTOrd - 0010596-17.2014.5.18.0102	27/03/14	12/01/15	291
RTOrd - 0010597-02.2014.5.18.0102	27/03/14	29/09/15	551
RTOrd - 0010598-50.2015.5.18.0102	27/04/15	29/09/15	155
RTOrd - 0010599-69.2014.5.18.0102	27/03/14	27/09/15	549
RTOrd - 0010605-76.2014.5.18.0102	31/03/14	11/03/15	345
RTOrd - 0010606-61.2014.5.18.0102	31/03/14	28/09/15	546
RTOrd - 0010613-53.2014.5.18.0102	01/04/14	03/06/15	428
RTOrd - 0010615-23.2014.5.18.0102	02/04/14	15/12/15	622
RTOrd - 0010616-71.2015.5.18.0102	30/04/15	21/10/15	174
RTOrd - 0010617-56.2015.5.18.0102	30/04/15	21/10/15	174
RTOrd - 0010617-90.2014.5.18.0102	02/04/14	08/06/15	432
RTOrd - 0010619-26.2015.5.18.0102	30/04/15	28/05/15	28
RTOrd - 0010619-60.2014.5.18.0102	02/04/14	11/09/15	527
RTOrd - 0010621-30.2014.5.18.0102	03/04/14	09/06/15	432

**Legenda:**

**Ajuiz.** Data do Ajuizamento;

**Enc. da Instrução:** Data da conclusão para proferir sentença;

**Prazo:** Quantidade de dias decorridos do ajuizamento até o encerramento da instrução.



## PRAZO MÉDIO ENTRE O AJUIZAMENTO E O ENCERRAMENTO DA INSTRUÇÃO - 2ª VARA DO TRABALHO DE RIO VERDE

### 2ª VARA DO TRABALHO DE RIO VERDE

#### ORDINÁRIO

Qtd	Prazo Médio
1.145	435,18

Nr. Processo	Ajuiz.	nc. Instruça	Prazo
RTOrd - 0010624-19.2013.5.18.0102	25/03/13	10/11/15	960
RTOrd - 0010626-18.2015.5.18.0102	01/05/15	18/08/15	109
RTOrd - 0010627-03.2015.5.18.0102	02/05/15	22/10/15	173
RTOrd - 0010629-07.2014.5.18.0102	04/04/14	06/07/15	458
RTOrd - 0010629-70.2015.5.18.0102	04/05/15	08/06/15	35
RTOrd - 0010630-55.2015.5.18.0102	04/05/15	26/10/15	175
RTOrd - 0010630-89.2014.5.18.0102	04/04/14	10/06/15	432
RTOrd - 0010632-59.2014.5.18.0102	04/04/14	10/06/15	432
RTOrd - 0010637-47.2015.5.18.0102	06/05/15	26/10/15	173
RTOrd - 0010639-51.2014.5.18.0102	05/04/14	12/06/15	433
RTOrd - 0010640-02.2015.5.18.0102	06/05/15	27/10/15	174
RTOrd - 0010641-21.2014.5.18.0102	05/04/14	12/06/15	433
RTOrd - 0010645-24.2015.5.18.0102	07/05/15	26/05/15	19
RTOrd - 0010648-07.2014.5.18.0104	09/01/15	27/08/15	230
RTOrd - 0010648-07.2014.5.18.0104	09/01/15	13/10/15	277
RTOrd - 0010648-13.2014.5.18.0102	07/04/14	02/12/15	604
RTOrd - 0010649-95.2014.5.18.0102	07/04/14	12/06/15	431
RTOrd - 0010657-38.2015.5.18.0102	11/05/15	24/09/15	136
RTOrd - 0010658-23.2015.5.18.0102	11/05/15	27/10/15	169
RTOrd - 0010658-57.2014.5.18.0102	08/04/14	15/07/15	463
RTOrd - 0010659-42.2014.5.18.0102	08/04/14	05/11/15	576
RTOrd - 0010663-79.2014.5.18.0102	08/04/14	18/06/15	436
RTOrd - 0010664-30.2015.5.18.0102	11/05/15	04/11/15	177
RTOrd - 0010665-49.2014.5.18.0102	08/04/14	14/10/15	554

**Legenda:**

**Ajuiz.** Data do Ajuizamento;

**Enc. da Instrução:** Data da conclusão para proferir sentença;

**Prazo:** Quantidade de dias decorridos do ajuizamento até o encerramento da instrução.



**PRAZO MÉDIO ENTRE O AJUIZAMENTO E O  
ENCERRAMENTO DA INSTRUÇÃO - 2ª VARA DO  
TRABALHO DE RIO VERDE**

**2ª VARA DO TRABALHO DE RIO  
VERDE**

**ORDINÁRIO**

Qtd	Prazo Médio
1.145	435,18

Nr. Processo	Ajuiz.	nc. Instruçã	Prazo
RTOrd - 0010667-19.2014.5.18.0102	08/04/14	03/11/15	574
RTOrd - 0010668-67.2015.5.18.0102	12/05/15	26/05/15	14
RTOrd - 0010672-41.2014.5.18.0102	09/04/14	21/09/15	530
RTOrd - 0010674-11.2014.5.18.0102	09/04/14	07/10/15	546
RTOrd - 0010675-93.2014.5.18.0102	09/04/14	09/11/15	579
RTOrd - 0010675-93.2014.5.18.0102	09/04/14	10/11/15	580
RTOrd - 0010677-63.2014.5.18.0102	09/04/14	30/11/15	600
RTOrd - 0010679-96.2015.5.18.0102	13/05/15	05/11/15	176
RTOrd - 0010681-66.2015.5.18.0102	14/05/15	05/11/15	175
RTOrd - 0010683-36.2015.5.18.0102	14/05/15	04/11/15	174
RTOrd - 0010683-70.2014.5.18.0102	10/04/14	27/09/15	535
RTOrd - 0010684-21.2015.5.18.0102	14/05/15	04/11/15	174
RTOrd - 0010686-25.2014.5.18.0102	10/04/14	26/02/15	322
RTOrd - 0010686-88.2015.5.18.0102	14/05/15	28/09/15	137
RTOrd - 0010690-28.2015.5.18.0102	15/05/15	05/11/15	174
RTOrd - 0010690-62.2014.5.18.0102	11/04/14	18/11/15	586
RTOrd - 0010691-47.2014.5.18.0102	11/04/14	30/11/15	598
RTOrd - 0010692-66.2013.5.18.0102	03/04/13	23/02/15	691
RTOrd - 0010693-80.2015.5.18.0102	17/05/15	28/09/15	134
RTOrd - 0010695-50.2015.5.18.0102	18/05/15	26/11/15	192
RTOrd - 0010696-06.2013.5.18.0102	03/04/13	07/04/15	734
RTOrd - 0010702-13.2013.5.18.0102	04/04/13	09/02/15	676
RTOrd - 0010706-16.2014.5.18.0102	15/04/14	16/12/15	610
RTOrd - 0010707-98.2014.5.18.0102	15/04/14	25/11/15	589

**Legenda:**

**Ajuiz.** Data do Ajuizamento;

**Enc. da Instrução:** Data da conclusão para proferir sentença;

**Prazo:** Quantidade de dias decorridos do ajuizamento até o encerramento da instrução.



## PRAZO MÉDIO ENTRE O AJUIZAMENTO E O ENCERRAMENTO DA INSTRUÇÃO - 2ª VARA DO TRABALHO DE RIO VERDE

### 2ª VARA DO TRABALHO DE RIO VERDE

#### ORDINÁRIO

Qtd	Prazo Médio
1.145	435,18

Nr. Processo	Ajuiz.	nc. Instruça	Prazo
RTOrd - 0010708-49.2015.5.18.0102	20/05/15	19/10/15	152
RTOrd - 0010708-49.2015.5.18.0102	20/05/15	15/12/15	209
RTOrd - 0010708-83.2014.5.18.0102	15/04/14	23/03/15	342
RTOrd - 0010710-53.2014.5.18.0102	15/04/14	10/11/15	574
RTOrd - 0010711-04.2015.5.18.0102	21/05/15	10/11/15	173
RTOrd - 0010711-38.2014.5.18.0102	15/04/14	10/11/15	574
RTOrd - 0010712-86.2015.5.18.0102	21/05/15	10/11/15	173
RTOrd - 0010713-71.2015.5.18.0102	21/05/15	10/11/15	173
RTOrd - 0010715-75.2014.5.18.0102	16/04/14	13/10/15	545
RTOrd - 0010716-26.2015.5.18.0102	21/05/15	10/11/15	173
RTOrd - 0010718-30.2014.5.18.0102	16/04/14	16/12/15	609
RTOrd - 0010719-78.2015.5.18.0102	21/05/15	10/11/15	173
RTOrd - 0010720-63.2015.5.18.0102	22/05/15	10/11/15	172
RTOrd - 0010722-67.2014.5.18.0102	16/04/14	18/09/15	520
RTOrd - 0010726-07.2014.5.18.0102	17/04/14	02/09/15	503
RTOrd - 0010727-55.2015.5.18.0102	22/05/15	10/11/15	172
RTOrd - 0010727-89.2014.5.18.0102	17/04/14	11/08/15	481
RTOrd - 0010738-84.2015.5.18.0102	25/05/15	11/11/15	170
RTOrd - 0010740-25.2013.5.18.0102	08/04/13	15/05/15	767
RTOrd - 0010743-09.2015.5.18.0102	25/05/15	11/11/15	170
RTOrd - 0010744-28.2014.5.18.0102	23/04/14	27/02/15	310
RTOrd - 0010746-32.2013.5.18.0102	09/04/13	24/03/15	714
RTOrd - 0010746-61.2015.5.18.0102	26/05/15	22/10/15	149
RTOrd - 0010746-95.2014.5.18.0102	23/04/14	21/09/15	516

**Legenda:**

**Ajuiz.** Data do Ajuizamento;

**Enc. da Instrução:** Data da conclusão para proferir sentença;

**Prazo:** Quantidade de dias decorridos do ajuizamento até o encerramento da instrução.





**PRAZO MÉDIO ENTRE O AJUIZAMENTO E O  
ENCERRAMENTO DA INSTRUÇÃO - 2ª VARA DO  
TRABALHO DE RIO VERDE**

**2ª VARA DO TRABALHO DE RIO  
VERDE**

**ORDINÁRIO**

Qtd	Prazo Médio
1.145	435,18

Nr. Processo	Ajuiz.	nc. Instruça	Prazo
RTOrd - 0010748-31.2015.5.18.0102	26/05/15	11/11/15	169
RTOrd - 0010748-65.2014.5.18.0102	23/04/14	06/07/15	439
RTOrd - 0010749-16.2015.5.18.0102	26/05/15	11/11/15	169
RTOrd - 0010751-83.2015.5.18.0102	27/05/15	15/07/15	49
RTOrd - 0010753-87.2014.5.18.0102	24/04/14	01/07/15	433
RTOrd - 0010753-87.2014.5.18.0102	24/04/14	06/07/15	438
RTOrd - 0010755-23.2015.5.18.0102	28/05/15	12/11/15	168
RTOrd - 0010755-57.2014.5.18.0102	24/04/14	25/02/15	307
RTOrd - 0010756-42.2014.5.18.0102	24/04/14	01/07/15	433
RTOrd - 0010756-76.2013.5.18.0102	10/04/13	24/04/15	744
RTOrd - 0010757-27.2014.5.18.0102	24/04/14	06/07/15	438
RTOrd - 0010758-75.2015.5.18.0102	28/05/15	12/11/15	168
RTOrd - 0010760-45.2015.5.18.0102	28/05/15	16/11/15	172
RTOrd - 0010761-98.2013.5.18.0102	12/04/13	01/09/15	872
RTOrd - 0010762-49.2014.5.18.0102	24/04/14	19/10/15	543
RTOrd - 0010762-49.2014.5.18.0102	24/04/14	15/12/15	600
RTOrd - 0010763-97.2015.5.18.0102	29/05/15	27/11/15	182
RTOrd - 0010766-86.2014.5.18.0102	24/04/14	09/07/15	441
RTOrd - 0010768-56.2014.5.18.0102	24/04/14	16/09/15	510
RTOrd - 0010769-41.2014.5.18.0102	25/04/14	09/07/15	440
RTOrd - 0010771-11.2014.5.18.0102	25/04/14	01/12/15	585
RTOrd - 0010772-93.2014.5.18.0102	25/04/14	14/07/15	445
RTOrd - 0010776-96.2015.5.18.0102	03/06/15	17/11/15	167
RTOrd - 0010778-66.2015.5.18.0102	03/06/15	25/08/15	83

**Legenda:**

**Ajuiz.** Data do Ajuizamento;

**Enc. da Instrução:** Data da conclusão para proferir sentença;

**Prazo:** Quantidade de dias decorridos do ajuizamento até o encerramento da instrução.



**PRAZO MÉDIO ENTRE O AJUIZAMENTO E O  
ENCERRAMENTO DA INSTRUÇÃO - 2ª VARA DO  
TRABALHO DE RIO VERDE**

**2ª VARA DO TRABALHO DE RIO  
VERDE**

**ORDINÁRIO**

Qtd	Prazo Médio
1.145	435,18

Nr. Processo	Ajuiz.	nc. Instruçã	Prazo
RTOrd - 0010779-51.2015.5.18.0102	03/06/15	12/11/15	162
RTOrd - 0010781-21.2015.5.18.0102	03/06/15	10/11/15	160
RTOrd - 0010782-40.2014.5.18.0102	29/04/14	08/07/15	435
RTOrd - 0010783-25.2014.5.18.0102	29/04/14	14/07/15	441
RTOrd - 0010785-92.2014.5.18.0102	29/04/14	15/07/15	442
RTOrd - 0010786-77.2014.5.18.0102	29/04/14	15/07/15	442
RTOrd - 0010790-17.2014.5.18.0102	29/04/14	27/11/15	577
RTOrd - 0010790-51.2013.5.18.0102	19/04/13	09/01/15	630
RTOrd - 0010791-65.2015.5.18.0102	04/06/15	16/12/15	195
RTOrd - 0010794-54.2014.5.18.0102	29/04/14	20/07/15	447
RTOrd - 0010797-72.2015.5.18.0102	05/06/15	18/11/15	166
RTOrd - 0010799-76.2014.5.18.0102	30/04/14	20/07/15	446
RTOrd - 0010800-61.2014.5.18.0102	01/05/14	11/11/15	559
RTOrd - 0010801-12.2015.5.18.0102	08/06/15	12/11/15	157
RTOrd - 0010802-31.2014.5.18.0102	02/05/14	05/11/15	552
RTOrd - 0010803-16.2014.5.18.0102	02/05/14	13/08/15	468
RTOrd - 0010803-16.2014.5.18.0102	02/05/14	17/08/15	472
RTOrd - 0010803-79.2015.5.18.0102	08/06/15	06/10/15	120
RTOrd - 0010807-19.2015.5.18.0102	09/06/15	23/11/15	167
RTOrd - 0010807-53.2014.5.18.0102	02/05/14	21/07/15	445
RTOrd - 0010810-71.2015.5.18.0102	09/06/15	23/11/15	167
RTOrd - 0010813-26.2015.5.18.0102	10/06/15	25/11/15	168
RTOrd - 0010815-93.2015.5.18.0102	10/06/15	24/11/15	167
RTOrd - 0010818-48.2015.5.18.0102	11/06/15	24/11/15	166

**Legenda:**

**Ajuiz.** Data do Ajuizamento;

**Enc. da Instrução:** Data da conclusão para proferir sentença;

**Prazo:** Quantidade de dias decorridos do ajuizamento até o encerramento da instrução.



**PRAZO MÉDIO ENTRE O AJUIZAMENTO E O  
ENCERRAMENTO DA INSTRUÇÃO - 2ª VARA DO  
TRABALHO DE RIO VERDE**

**2ª VARA DO TRABALHO DE RIO  
VERDE**

**ORDINÁRIO**

Qtd	Prazo Médio
1.145	435,18

Nr. Processo	Ajuiz.	nc. Instruça	Prazo
RTOrd - 0010818-82.2014.5.18.0102	06/05/14	23/07/15	443
RTOrd - 0010819-33.2015.5.18.0102	11/06/15	24/11/15	166
RTOrd - 0010819-67.2014.5.18.0102	06/05/14	23/07/15	443
RTOrd - 0010820-18.2015.5.18.0102	11/06/15	24/11/15	166
RTOrd - 0010820-52.2014.5.18.0102	06/05/14	27/07/15	447
RTOrd - 0010822-85.2015.5.18.0102	11/06/15	27/11/15	169
RTOrd - 0010824-55.2015.5.18.0102	12/06/15	12/11/15	153
RTOrd - 0010825-40.2015.5.18.0102	12/06/15	03/11/15	144
RTOrd - 0010826-59.2014.5.18.0102	06/05/14	03/12/15	576
RTOrd - 0010827-44.2014.5.18.0102	06/05/14	28/07/15	448
RTOrd - 0010828-29.2014.5.18.0102	06/05/14	10/09/15	492
RTOrd - 0010828-29.2014.5.18.0102	06/05/14	11/09/15	493
RTOrd - 0010828-29.2014.5.18.0102	06/05/14	17/09/15	499
RTOrd - 0010831-47.2015.5.18.0102	12/06/15	20/10/15	130
RTOrd - 0010835-21.2014.5.18.0102	08/05/14	06/07/15	424
RTOrd - 0010836-06.2014.5.18.0102	08/05/14	10/09/15	490
RTOrd - 0010836-06.2014.5.18.0102	08/05/14	11/09/15	491
RTOrd - 0010838-73.2014.5.18.0102	08/05/14	29/07/15	447
RTOrd - 0010841-62.2013.5.18.0102	23/04/13	15/01/15	632
RTOrd - 0010841-62.2013.5.18.0102	23/04/13	16/01/15	633
RTOrd - 0010842-76.2015.5.18.0102	16/06/15	06/10/15	112
RTOrd - 0010844-46.2015.5.18.0102	16/06/15	07/12/15	174
RTOrd - 0010845-31.2015.5.18.0102	16/06/15	07/12/15	174
RTOrd - 0010849-08.2014.5.18.0101	09/10/14	27/09/15	353

**Legenda:**

**Ajuiz.** Data do Ajuizamento;

**Enc. da Instrução:** Data da conclusão para proferir sentença;

**Prazo:** Quantidade de dias decorridos do ajuizamento até o encerramento da instrução.



**PRAZO MÉDIO ENTRE O AJUIZAMENTO E O  
ENCERRAMENTO DA INSTRUÇÃO - 2ª VARA DO  
TRABALHO DE RIO VERDE**

**2ª VARA DO TRABALHO DE RIO  
VERDE**

**ORDINÁRIO**

Qtd	Prazo Médio
1.145	435,18

Nr. Processo	Ajuiz.	nc. Instruçã	Prazo
RTOrd - 0010855-12.2014.5.18.0102	12/05/14	28/07/15	442
RTOrd - 0010855-12.2014.5.18.0102	12/05/14	30/07/15	444
RTOrd - 0010856-94.2014.5.18.0102	12/05/14	25/11/15	562
RTOrd - 0010857-16.2013.5.18.0102	24/04/13	20/10/15	909
RTOrd - 0010858-64.2014.5.18.0102	13/05/14	30/07/15	443
RTOrd - 0010859-49.2014.5.18.0102	13/05/14	04/08/15	448
RTOrd - 0010860-34.2014.5.18.0102	13/05/14	07/08/15	451
RTOrd - 0010860-68.2013.5.18.0102	24/04/13	06/04/15	712
RTOrd - 0010861-19.2014.5.18.0102	13/05/14	18/11/15	554
RTOrd - 0010863-52.2015.5.18.0102	18/06/15	01/12/15	166
RTOrd - 0010864-37.2015.5.18.0102	18/06/15	02/07/15	14
RTOrd - 0010867-26.2014.5.18.0102	13/05/14	09/09/15	484
RTOrd - 0010867-26.2014.5.18.0102	13/05/14	13/10/15	518
RTOrd - 0010868-11.2014.5.18.0102	13/05/14	06/08/15	450
RTOrd - 0010870-44.2015.5.18.0102	19/06/15	01/07/15	12
RTOrd - 0010872-48.2014.5.18.0102	13/05/14	28/10/15	533
RTOrd - 0010873-33.2014.5.18.0102	14/05/14	27/11/15	562
RTOrd - 0010873-96.2015.5.18.0102	21/06/15	02/12/15	164
RTOrd - 0010875-66.2015.5.18.0102	22/06/15	02/12/15	163
RTOrd - 0010876-51.2015.5.18.0102	22/06/15	02/12/15	163
RTOrd - 0010877-07.2013.5.18.0102	25/04/13	16/01/15	631
RTOrd - 0010879-06.2015.5.18.0102	23/06/15	02/12/15	162
RTOrd - 0010879-40.2014.5.18.0102	14/05/14	18/09/15	492
RTOrd - 0010881-10.2014.5.18.0102	14/05/14	16/12/15	581

**Legenda:**

**Ajuiz.** Data do Ajuizamento;

**Enc. da Instrução:** Data da conclusão para proferir sentença;

**Prazo:** Quantidade de dias decorridos do ajuizamento até o encerramento da instrução.



**PRAZO MÉDIO ENTRE O AJUIZAMENTO E O  
ENCERRAMENTO DA INSTRUÇÃO - 2ª VARA DO  
TRABALHO DE RIO VERDE**

**2ª VARA DO TRABALHO DE RIO  
VERDE**

**ORDINÁRIO**

Qtd	Prazo Médio
1.145	435,18

Nr. Processo	Ajuiz.	nc. Instruça	Prazo
RTOrd - 0010885-47.2014.5.18.0102	14/05/14	25/08/15	468
RTOrd - 0010887-80.2015.5.18.0102	24/06/15	03/12/15	162
RTOrd - 0010888-65.2015.5.18.0102	24/06/15	03/12/15	162
RTOrd - 0010889-84.2014.5.18.0102	15/05/14	05/10/15	508
RTOrd - 0010890-35.2015.5.18.0102	25/06/15	10/12/15	168
RTOrd - 0010891-54.2014.5.18.0102	15/05/14	13/01/15	243
RTOrd - 0010894-72.2015.5.18.0102	25/06/15	10/12/15	168
RTOrd - 0010896-13.2013.5.18.0102	26/04/13	26/10/15	913
RTOrd - 0010896-13.2013.5.18.0102	26/04/13	13/11/15	931
RTOrd - 0010898-46.2014.5.18.0102	16/05/14	19/08/15	460
RTOrd - 0010900-79.2015.5.18.0102	26/06/15	10/12/15	167
RTOrd - 0010905-38.2014.5.18.0102	18/05/14	19/08/15	458
RTOrd - 0010907-71.2015.5.18.0102	27/06/15	15/12/15	171
RTOrd - 0010908-56.2015.5.18.0102	28/06/15	15/12/15	170
RTOrd - 0010914-97.2014.5.18.0102	20/05/14	25/11/15	554
RTOrd - 0010918-03.2015.5.18.0102	30/06/15	15/12/15	168
RTOrd - 0010920-07.2014.5.18.0102	21/05/14	05/11/15	533
RTOrd - 0010920-70.2015.5.18.0102	30/06/15	17/12/15	170
RTOrd - 0010922-74.2014.5.18.0102	21/05/14	11/03/15	294
RTOrd - 0010924-44.2014.5.18.0102	21/05/14	02/12/15	560
RTOrd - 0010928-47.2015.5.18.0102	02/07/15	17/12/15	168
RTOrd - 0010928-81.2014.5.18.0102	21/05/14	25/08/15	461
RTOrd - 0010930-51.2014.5.18.0102	22/05/14	30/01/15	253
RTOrd - 0010932-21.2014.5.18.0102	22/05/14	26/08/15	461

**Legenda:**

**Ajuiz.** Data do Ajuizamento;

**Enc. da Instrução:** Data da conclusão para proferir sentença;

**Prazo:** Quantidade de dias decorridos do ajuizamento até o encerramento da instrução.



**PRAZO MÉDIO ENTRE O AJUIZAMENTO E O  
ENCERRAMENTO DA INSTRUÇÃO - 2ª VARA DO  
TRABALHO DE RIO VERDE**

**2ª VARA DO TRABALHO DE RIO  
VERDE**

**ORDINÁRIO**

Qtd	Prazo Médio
1.145	435,18

Nr. Processo	Ajuiz.	nc. Instruçã	Prazo
RTOrd - 0010935-73.2014.5.18.0102	22/05/14	25/08/15	460
RTOrd - 0010937-09.2015.5.18.0102	03/07/15	16/12/15	166
RTOrd - 0010937-43.2014.5.18.0102	22/05/14	25/08/15	460
RTOrd - 0010939-13.2014.5.18.0102	23/05/14	28/08/15	462
RTOrd - 0010940-95.2014.5.18.0102	23/05/14	27/08/15	461
RTOrd - 0010941-80.2014.5.18.0102	23/05/14	01/09/15	466
RTOrd - 0010947-87.2014.5.18.0102	23/05/14	13/10/15	508
RTOrd - 0010949-57.2014.5.18.0102	25/05/14	02/09/15	465
RTOrd - 0010951-27.2014.5.18.0102	25/05/14	03/09/15	466
RTOrd - 0010954-79.2014.5.18.0102	26/05/14	08/09/15	470
RTOrd - 0010954-79.2014.5.18.0102	26/05/14	13/10/15	505
RTOrd - 0010958-53.2013.5.18.0102	03/05/13	08/06/15	766
RTOrd - 0010961-71.2014.5.18.0102	26/05/14	08/12/15	561
RTOrd - 0010962-56.2014.5.18.0102	26/05/14	05/11/15	528
RTOrd - 0010962-90.2013.5.18.0102	03/05/13	30/11/15	941
RTOrd - 0010964-26.2014.5.18.0102	27/05/14	08/09/15	469
RTOrd - 0010965-11.2014.5.18.0102	27/05/14	18/09/15	479
RTOrd - 0010966-30.2013.5.18.0102	03/05/13	09/04/15	706
RTOrd - 0010966-93.2014.5.18.0102	27/05/14	09/09/15	470
RTOrd - 0010966-93.2014.5.18.0102	27/05/14	06/10/15	497
RTOrd - 0010967-15.2013.5.18.0102	03/05/13	29/01/15	636
RTOrd - 0010970-33.2014.5.18.0102	27/05/14	08/09/15	469
RTOrd - 0010970-33.2014.5.18.0102	27/05/14	09/09/15	470
RTOrd - 0010972-03.2014.5.18.0102	28/05/14	10/09/15	470

**Legenda:**

**Ajuiz.** Data do Ajuizamento;

**Enc. da Instrução:** Data da conclusão para proferir sentença;

**Prazo:** Quantidade de dias decorridos do ajuizamento até o encerramento da instrução.



## PRAZO MÉDIO ENTRE O AJUIZAMENTO E O ENCERRAMENTO DA INSTRUÇÃO - 2ª VARA DO TRABALHO DE RIO VERDE

### 2ª VARA DO TRABALHO DE RIO VERDE

#### ORDINÁRIO

Qtd	Prazo Médio
1.145	435,18

Nr. Processo	Ajuiz.	nc. Instruça	Prazo
RTOrd - 0010973-85.2014.5.18.0102	28/05/14	23/03/15	299
RTOrd - 0010974-70.2014.5.18.0102	28/05/14	11/09/15	471
RTOrd - 0010985-36.2013.5.18.0102	06/05/13	20/10/15	897
RTOrd - 0010989-39.2014.5.18.0102	29/05/14	10/09/15	469
RTOrd - 0010991-09.2014.5.18.0102	30/05/14	15/09/15	473
RTOrd - 0010991-09.2014.5.18.0102	30/05/14	18/09/15	476
RTOrd - 0010993-76.2014.5.18.0102	30/05/14	15/09/15	473
RTOrd - 0010993-76.2014.5.18.0102	30/05/14	16/09/15	474
RTOrd - 0010996-31.2014.5.18.0102	30/05/14	15/09/15	473
RTOrd - 0010996-65.2013.5.18.0102	06/05/13	01/12/15	939
RTOrd - 0011000-68.2014.5.18.0102	30/05/14	06/08/15	433
RTOrd - 0011001-53.2014.5.18.0102	31/05/14	21/09/15	478
RTOrd - 0011007-60.2014.5.18.0102	02/06/14	01/10/15	486
RTOrd - 0011009-30.2014.5.18.0102	02/06/14	22/09/15	477
RTOrd - 0011010-15.2014.5.18.0102	03/06/14	22/09/15	476
RTOrd - 0011011-97.2014.5.18.0102	03/06/14	23/09/15	477
RTOrd - 0011012-82.2014.5.18.0102	03/06/14	13/01/15	224
RTOrd - 0011013-67.2014.5.18.0102	03/06/14	23/09/15	477
RTOrd - 0011013-67.2014.5.18.0102	03/06/14	04/11/15	519
RTOrd - 0011014-18.2015.5.18.0102	24/07/15	12/11/15	111
RTOrd - 0011016-22.2014.5.18.0102	04/06/14	13/08/15	435
RTOrd - 0011018-89.2014.5.18.0102	04/06/14	28/09/15	481
RTOrd - 0011019-74.2014.5.18.0102	04/06/14	04/05/15	334
RTOrd - 0011020-59.2014.5.18.0102	04/06/14	16/12/15	560

**Legenda:**

**Ajuiz.** Data do Ajuizamento;

**Enc. da Instrução:** Data da conclusão para proferir sentença;

**Prazo:** Quantidade de dias decorridos do ajuizamento até o encerramento da instrução.



## PRAZO MÉDIO ENTRE O AJUIZAMENTO E O ENCERRAMENTO DA INSTRUÇÃO - 2ª VARA DO TRABALHO DE RIO VERDE

### 2ª VARA DO TRABALHO DE RIO VERDE

#### ORDINÁRIO

Qtd	Prazo Médio
1.145	435,18

Nr. Processo	Ajuiz.	nc. Instruça	Prazo
RTOrd - 0011025-81.2014.5.18.0102	04/06/14	28/09/15	481
RTOrd - 0011025-81.2014.5.18.0102	04/06/14	30/09/15	483
RTOrd - 0011031-88.2014.5.18.0102	05/06/14	29/09/15	481
RTOrd - 0011032-10.2013.5.18.0102	07/05/13	28/01/15	631
RTOrd - 0011033-58.2014.5.18.0102	06/06/14	22/01/15	230
RTOrd - 0011034-43.2014.5.18.0102	06/06/14	06/10/15	487
RTOrd - 0011039-02.2013.5.18.0102	08/05/13	15/05/15	737
RTOrd - 0011039-65.2014.5.18.0102	09/06/14	28/09/15	476
RTOrd - 0011043-05.2014.5.18.0102	10/06/14	22/01/15	226
RTOrd - 0011049-46.2013.5.18.0102	14/05/13	18/03/15	673
RTOrd - 0011050-94.2014.5.18.0102	11/06/14	09/07/15	393
RTOrd - 0011051-79.2014.5.18.0102	11/06/14	01/10/15	477
RTOrd - 0011055-19.2014.5.18.0102	11/06/14	28/09/15	474
RTOrd - 0011056-04.2014.5.18.0102	11/06/14	28/09/15	474
RTOrd - 0011057-86.2014.5.18.0102	11/06/14	06/10/15	482
RTOrd - 0011061-26.2014.5.18.0102	12/06/14	22/01/15	224
RTOrd - 0011062-11.2014.5.18.0102	12/06/14	01/10/15	476
RTOrd - 0011063-93.2014.5.18.0102	12/06/14	26/01/15	228
RTOrd - 0011065-63.2014.5.18.0102	12/06/14	06/10/15	481
RTOrd - 0011067-33.2014.5.18.0102	13/06/14	01/12/15	536
RTOrd - 0011069-03.2014.5.18.0102	13/06/14	01/12/15	536
RTOrd - 0011071-36.2015.5.18.0102	10/08/15	20/08/15	10
RTOrd - 0011073-40.2014.5.18.0102	13/06/14	27/01/15	228
RTOrd - 0011074-25.2014.5.18.0102	13/06/14	27/01/15	228

**Legenda:**

**Ajuiz.** Data do Ajuizamento;

**Enc. da Instrução:** Data da conclusão para proferir sentença;

**Prazo:** Quantidade de dias decorridos do ajuizamento até o encerramento da instrução.





**PRAZO MÉDIO ENTRE O AJUIZAMENTO E O  
ENCERRAMENTO DA INSTRUÇÃO - 2ª VARA DO  
TRABALHO DE RIO VERDE**

**2ª VARA DO TRABALHO DE RIO  
VERDE**

**ORDINÁRIO**

Qtd	Prazo Médio
1.145	435,18

Nr. Processo	Ajuiz.	nc. Instruçã	Prazo
RTOrd - 0011075-10.2014.5.18.0102	13/06/14	13/10/15	487
RTOrd - 0011077-14.2013.5.18.0102	26/05/13	26/10/15	883
RTOrd - 0011077-14.2013.5.18.0102	26/05/13	11/11/15	899
RTOrd - 0011077-77.2014.5.18.0102	13/06/14	04/05/15	325
RTOrd - 0011080-32.2014.5.18.0102	16/06/14	16/10/15	487
RTOrd - 0011081-17.2014.5.18.0102	16/06/14	20/10/15	491
RTOrd - 0011083-84.2014.5.18.0102	16/06/14	19/10/15	490
RTOrd - 0011084-69.2014.5.18.0102	16/06/14	20/10/15	491
RTOrd - 0011085-54.2014.5.18.0102	16/06/14	27/10/15	498
RTOrd - 0011086-39.2014.5.18.0102	16/06/14	11/03/15	268
RTOrd - 0011090-76.2014.5.18.0102	17/06/14	29/01/15	226
RTOrd - 0011092-46.2014.5.18.0102	17/06/14	21/10/15	491
RTOrd - 0011095-98.2014.5.18.0102	18/06/14	02/02/15	229
RTOrd - 0011096-83.2014.5.18.0102	18/06/14	19/02/15	246
RTOrd - 0011097-68.2014.5.18.0102	18/06/14	24/11/15	524
RTOrd - 0011098-87.2013.5.18.0102	28/05/13	07/12/15	923
RTOrd - 0011099-38.2014.5.18.0102	18/06/14	19/02/15	246
RTOrd - 0011101-08.2014.5.18.0102	18/06/14	26/10/15	495
RTOrd - 0011102-90.2014.5.18.0102	18/06/14	27/10/15	496
RTOrd - 0011102-90.2014.5.18.0102	18/06/14	03/11/15	503
RTOrd - 0011104-60.2014.5.18.0102	18/06/14	27/10/15	496
RTOrd - 0011104-60.2014.5.18.0102	18/06/14	28/10/15	497
RTOrd - 0011107-15.2014.5.18.0102	20/06/14	07/04/15	291
RTOrd - 0011110-04.2013.5.18.0102	29/05/13	15/01/15	596

**Legenda:**

**Ajuiz.** Data do Ajuizamento;

**Enc. da Instrução:** Data da conclusão para proferir sentença;

**Prazo:** Quantidade de dias decorridos do ajuizamento até o encerramento da instrução.



## PRAZO MÉDIO ENTRE O AJUIZAMENTO E O ENCERRAMENTO DA INSTRUÇÃO - 2ª VARA DO TRABALHO DE RIO VERDE

### 2ª VARA DO TRABALHO DE RIO VERDE

#### ORDINÁRIO

Qtd	Prazo Médio
1.145	435,18

Nr. Processo	Ajuiz.	nc. Instruçã	Prazo
RTOrd - 0011110-67.2014.5.18.0102	20/06/14	04/02/15	229
RTOrd - 0011111-52.2014.5.18.0102	20/06/14	02/10/15	469
RTOrd - 0011112-71.2013.5.18.0102	29/05/13	04/12/15	919
RTOrd - 0011114-07.2014.5.18.0102	20/06/14	05/11/15	503
RTOrd - 0011115-89.2014.5.18.0102	20/06/14	04/03/15	257
RTOrd - 0011117-59.2014.5.18.0102	20/06/14	05/11/15	503
RTOrd - 0011118-44.2014.5.18.0102	20/06/14	05/02/15	230
RTOrd - 0011119-29.2014.5.18.0102	20/06/14	23/11/15	521
RTOrd - 0011119-92.2015.5.18.0102	19/08/15	22/10/15	64
RTOrd - 0011120-14.2014.5.18.0102	21/06/14	05/11/15	502
RTOrd - 0011121-96.2014.5.18.0102	21/06/14	09/11/15	506
RTOrd - 0011121-96.2014.5.18.0102	21/06/14	10/11/15	507
RTOrd - 0011123-66.2014.5.18.0102	23/06/14	04/05/15	315
RTOrd - 0011126-21.2014.5.18.0102	23/06/14	04/05/15	315
RTOrd - 0011127-06.2014.5.18.0102	23/06/14	05/02/15	227
RTOrd - 0011128-88.2014.5.18.0102	24/06/14	01/10/15	464
RTOrd - 0011129-73.2014.5.18.0102	24/06/14	17/11/15	511
RTOrd - 0011131-77.2013.5.18.0102	30/05/13	20/08/15	812
RTOrd - 0011131-77.2013.5.18.0102	30/05/13	21/08/15	813
RTOrd - 0011134-95.2014.5.18.0102	24/06/14	11/11/15	505
RTOrd - 0011135-80.2014.5.18.0102	24/06/14	11/02/15	232
RTOrd - 0011136-02.2013.5.18.0102	30/05/13	15/12/15	929
RTOrd - 0011136-65.2014.5.18.0102	24/06/14	05/02/15	226
RTOrd - 0011137-50.2014.5.18.0102	24/06/14	28/09/15	461

**Legenda:**

**Ajuiz.** Data do Ajuizamento;

**Enc. da Instrução:** Data da conclusão para proferir sentença;

**Prazo:** Quantidade de dias decorridos do ajuizamento até o encerramento da instrução.



**PRAZO MÉDIO ENTRE O AJUIZAMENTO E O  
ENCERRAMENTO DA INSTRUÇÃO - 2ª VARA DO  
TRABALHO DE RIO VERDE**

**2ª VARA DO TRABALHO DE RIO  
VERDE**

**ORDINÁRIO**

Qtd	Prazo Médio
1.145	435,18

Nr. Processo	Ajuiz.	nc. Instruça	Prazo
RTOrd - 0011137-84.2013.5.18.0102	31/05/13	20/02/15	630
RTOrd - 0011139-20.2014.5.18.0102	25/06/14	21/09/15	453
RTOrd - 0011140-05.2014.5.18.0102	25/06/14	17/11/15	510
RTOrd - 0011141-87.2014.5.18.0102	25/06/14	13/08/15	414
RTOrd - 0011142-72.2014.5.18.0102	25/06/14	11/02/15	231
RTOrd - 0011144-42.2014.5.18.0102	25/06/14	18/11/15	511
RTOrd - 0011145-27.2014.5.18.0102	25/06/14	11/02/15	231
RTOrd - 0011146-12.2014.5.18.0102	26/06/14	18/09/15	449
RTOrd - 0011150-49.2014.5.18.0102	26/06/14	18/11/15	510
RTOrd - 0011150-49.2014.5.18.0102	26/06/14	30/11/15	522
RTOrd - 0011152-19.2014.5.18.0102	26/06/14	28/09/15	459
RTOrd - 0011153-04.2014.5.18.0102	26/06/14	18/11/15	510
RTOrd - 0011153-67.2015.5.18.0102	24/08/15	18/09/15	25
RTOrd - 0011154-86.2014.5.18.0102	26/06/14	18/11/15	510
RTOrd - 0011155-71.2014.5.18.0102	27/06/14	04/05/15	311
RTOrd - 0011157-41.2014.5.18.0102	27/06/14	10/11/15	501
RTOrd - 0011159-11.2014.5.18.0102	27/06/14	26/10/15	486
RTOrd - 0011159-11.2014.5.18.0102	27/06/14	27/10/15	487
RTOrd - 0011165-18.2014.5.18.0102	27/06/14	24/03/15	270
RTOrd - 0011166-03.2014.5.18.0102	27/06/14	05/11/15	496
RTOrd - 0011169-55.2014.5.18.0102	27/06/14	04/08/15	403
RTOrd - 0011170-40.2014.5.18.0102	27/06/14	16/12/15	537
RTOrd - 0011171-25.2014.5.18.0102	27/06/14	13/10/15	473
RTOrd - 0011173-29.2013.5.18.0102	03/06/13	13/02/15	620

**Legenda:**

**Ajuiz.** Data do Ajuizamento;

**Enc. da Instrução:** Data da conclusão para proferir sentença;

**Prazo:** Quantidade de dias decorridos do ajuizamento até o encerramento da instrução.



**PRAZO MÉDIO ENTRE O AJUIZAMENTO E O  
ENCERRAMENTO DA INSTRUÇÃO - 2ª VARA DO  
TRABALHO DE RIO VERDE**

**2ª VARA DO TRABALHO DE RIO  
VERDE**

**ORDINÁRIO**

Qtd	Prazo Médio
1.145	435,18

Nr. Processo	Ajuiz.	nc. Instruça	Prazo
RTOrd - 0011173-92.2014.5.18.0102	27/06/14	13/10/15	473
RTOrd - 0011174-14.2013.5.18.0102	04/06/13	29/05/15	724
RTOrd - 0011179-02.2014.5.18.0102	30/06/14	27/02/15	242
RTOrd - 0011180-84.2014.5.18.0102	30/06/14	27/08/15	423
RTOrd - 0011182-54.2014.5.18.0102	01/07/14	16/04/15	289
RTOrd - 0011185-09.2014.5.18.0102	01/07/14	16/04/15	289
RTOrd - 0011191-16.2014.5.18.0102	01/07/14	06/02/15	220
RTOrd - 0011195-53.2014.5.18.0102	02/07/14	08/06/15	341
RTOrd - 0011197-23.2014.5.18.0102	02/07/14	23/02/15	236
RTOrd - 0011198-08.2014.5.18.0102	02/07/14	18/11/15	504
RTOrd - 0011199-90.2014.5.18.0102	02/07/14	23/02/15	236
RTOrd - 0011200-75.2014.5.18.0102	03/07/14	23/11/15	508
RTOrd - 0011201-60.2014.5.18.0102	03/07/14	19/08/15	412
RTOrd - 0011201-60.2014.5.18.0102	03/07/14	31/08/15	424
RTOrd - 0011202-45.2014.5.18.0102	03/07/14	09/03/15	249
RTOrd - 0011203-30.2014.5.18.0102	03/07/14	25/02/15	237
RTOrd - 0011204-15.2014.5.18.0102	03/07/14	25/11/15	510
RTOrd - 0011205-34.2013.5.18.0102	05/06/13	24/11/15	902
RTOrd - 0011205-97.2014.5.18.0102	03/07/14	24/11/15	509
RTOrd - 0011208-52.2014.5.18.0102	03/07/14	24/02/15	236
RTOrd - 0011209-37.2014.5.18.0102	03/07/14	28/09/15	452
RTOrd - 0011212-89.2014.5.18.0102	04/07/14	25/02/15	236
RTOrd - 0011214-93.2013.5.18.0102	06/06/13	29/10/15	875
RTOrd - 0011215-44.2014.5.18.0102	06/07/14	25/02/15	234

**Legenda:**

**Ajuiz.** Data do Ajuizamento;

**Enc. da Instrução:** Data da conclusão para proferir sentença;

**Prazo:** Quantidade de dias decorridos do ajuizamento até o encerramento da instrução.



**PRAZO MÉDIO ENTRE O AJUIZAMENTO E O  
ENCERRAMENTO DA INSTRUÇÃO - 2ª VARA DO  
TRABALHO DE RIO VERDE**

**2ª VARA DO TRABALHO DE RIO  
VERDE**

**ORDINÁRIO**

Qtd	Prazo Médio
1.145	435,18

Nr. Processo	Ajuiz.	nc. Instruça	Prazo
RTOrd - 0011216-29.2014.5.18.0102	07/07/14	15/12/15	526
RTOrd - 0011217-14.2014.5.18.0102	07/07/14	01/10/15	451
RTOrd - 0011218-96.2014.5.18.0102	07/07/14	25/02/15	233
RTOrd - 0011219-81.2014.5.18.0102	07/07/14	07/12/15	518
RTOrd - 0011220-66.2014.5.18.0102	07/07/14	17/12/15	528
RTOrd - 0011222-36.2014.5.18.0102	08/07/14	25/09/15	444
RTOrd - 0011227-58.2014.5.18.0102	08/07/14	01/12/15	511
RTOrd - 0011228-43.2014.5.18.0102	08/07/14	01/12/15	511
RTOrd - 0011233-65.2014.5.18.0102	09/07/14	20/05/15	315
RTOrd - 0011234-50.2014.5.18.0102	09/07/14	02/03/15	236
RTOrd - 0011236-20.2014.5.18.0102	10/07/14	01/09/15	418
RTOrd - 0011238-87.2014.5.18.0102	10/07/14	21/10/15	468
RTOrd - 0011239-72.2014.5.18.0102	10/07/14	01/12/15	509
RTOrd - 0011240-91.2013.5.18.0102	07/06/13	20/11/15	896
RTOrd - 0011241-42.2014.5.18.0102	11/07/14	02/12/15	509
RTOrd - 0011242-27.2014.5.18.0102	11/07/14	27/02/15	231
RTOrd - 0011243-46.2013.5.18.0102	08/06/13	07/10/15	851
RTOrd - 0011243-46.2013.5.18.0102	08/06/13	26/10/15	870
RTOrd - 0011244-94.2014.5.18.0102	11/07/14	17/09/15	433
RTOrd - 0011247-15.2015.5.18.0102	17/09/15	10/11/15	54
RTOrd - 0011247-49.2014.5.18.0102	11/07/14	17/12/15	524
RTOrd - 0011250-04.2014.5.18.0102	14/07/14	03/03/15	232
RTOrd - 0011251-86.2014.5.18.0102	14/07/14	02/12/15	506
RTOrd - 0011254-41.2014.5.18.0102	15/07/14	14/12/15	517

**Legenda:**

**Ajuiz.** Data do Ajuizamento;

**Enc. da Instrução:** Data da conclusão para proferir sentença;

**Prazo:** Quantidade de dias decorridos do ajuizamento até o encerramento da instrução.



**PRAZO MÉDIO ENTRE O AJUIZAMENTO E O  
ENCERRAMENTO DA INSTRUÇÃO - 2ª VARA DO  
TRABALHO DE RIO VERDE**

**2ª VARA DO TRABALHO DE RIO  
VERDE**

**ORDINÁRIO**

Qtd	Prazo Médio
1.145	435,18

Nr. Processo	Ajuiz.	nc. Instruçã	Prazo
RTOrd - 0011257-93.2014.5.18.0102	15/07/14	21/09/15	433
RTOrd - 0011257-93.2014.5.18.0102	15/07/14	29/09/15	441
RTOrd - 0011259-63.2014.5.18.0102	15/07/14	17/12/15	520
RTOrd - 0011262-18.2014.5.18.0102	15/07/14	08/12/15	511
RTOrd - 0011268-25.2014.5.18.0102	16/07/14	08/12/15	510
RTOrd - 0011269-10.2014.5.18.0102	16/07/14	08/12/15	510
RTOrd - 0011270-92.2014.5.18.0102	16/07/14	14/12/15	516
RTOrd - 0011272-62.2014.5.18.0102	17/07/14	07/04/15	264
RTOrd - 0011275-17.2014.5.18.0102	17/07/14	16/12/15	517
RTOrd - 0011275-51.2013.5.18.0102	12/06/13	27/02/15	625
RTOrd - 0011279-54.2014.5.18.0102	17/07/14	17/12/15	518
RTOrd - 0011279-91.2013.5.18.0101	19/07/13	23/03/15	612
RTOrd - 0011279-91.2013.5.18.0101	19/07/13	31/03/15	620
RTOrd - 0011280-39.2014.5.18.0102	17/07/14	17/12/15	518
RTOrd - 0011280-73.2013.5.18.0102	12/06/13	09/06/15	727
RTOrd - 0011282-09.2014.5.18.0102	18/07/14	05/11/15	475
RTOrd - 0011283-28.2013.5.18.0102	12/06/13	27/02/15	625
RTOrd - 0011283-28.2013.5.18.0102	12/06/13	17/04/15	674
RTOrd - 0011284-13.2013.5.18.0102	12/06/13	30/11/15	901
RTOrd - 0011286-20.2013.5.18.0122	31/10/13	05/05/15	551
RTOrd - 0011287-65.2013.5.18.0102	13/06/13	03/11/15	873
RTOrd - 0011290-83.2014.5.18.0102	21/07/14	05/11/15	472
RTOrd - 0011291-05.2013.5.18.0102	13/06/13	06/07/15	753
RTOrd - 0011292-87.2013.5.18.0102	13/06/13	29/05/15	715

**Legenda:**

**Ajuiz.** Data do Ajuizamento;

**Enc. da Instrução:** Data da conclusão para proferir sentença;

**Prazo:** Quantidade de dias decorridos do ajuizamento até o encerramento da instrução.



## PRAZO MÉDIO ENTRE O AJUIZAMENTO E O ENCERRAMENTO DA INSTRUÇÃO - 2ª VARA DO TRABALHO DE RIO VERDE

### 2ª VARA DO TRABALHO DE RIO VERDE

#### ORDINÁRIO

Qtd	Prazo Médio
1.145	435,18

Nr. Processo	Ajuiz.	nc. Instruçã	Prazo
RTOrd - 0011297-12.2013.5.18.0102	14/06/13	05/02/15	601
RTOrd - 0011302-97.2014.5.18.0102	22/07/14	11/03/15	232
RTOrd - 0011303-82.2014.5.18.0102	23/07/14	10/07/15	352
RTOrd - 0011304-67.2014.5.18.0102	23/07/14	20/08/15	393
RTOrd - 0011304-67.2014.5.18.0102	23/07/14	21/08/15	394
RTOrd - 0011305-86.2013.5.18.0102	14/06/13	30/11/15	899
RTOrd - 0011306-71.2013.5.18.0102	14/06/13	23/10/15	861
RTOrd - 0011307-22.2014.5.18.0102	23/07/14	14/04/15	265
RTOrd - 0011308-07.2014.5.18.0102	23/07/14	12/08/15	385
RTOrd - 0011308-07.2014.5.18.0102	23/07/14	12/08/15	385
RTOrd - 0011309-26.2013.5.18.0102	15/06/13	24/02/15	619
RTOrd - 0011309-26.2013.5.18.0102	15/06/13	24/02/15	619
RTOrd - 0011313-29.2014.5.18.0102	23/07/14	16/03/15	236
RTOrd - 0011316-81.2014.5.18.0102	23/07/14	08/12/15	503
RTOrd - 0011318-51.2014.5.18.0102	24/07/14	15/12/15	509
RTOrd - 0011323-73.2014.5.18.0102	24/07/14	07/12/15	501
RTOrd - 0011324-58.2014.5.18.0102	24/07/14	18/11/15	482
RTOrd - 0011326-62.2013.5.18.0102	16/06/13	15/06/15	729
RTOrd - 0011327-47.2013.5.18.0102	16/06/13	13/02/15	607
RTOrd - 0011328-95.2014.5.18.0102	25/07/14	07/04/15	256
RTOrd - 0011330-65.2014.5.18.0102	25/07/14	27/02/15	217
RTOrd - 0011335-87.2014.5.18.0102	29/07/14	12/01/15	167
RTOrd - 0011339-27.2014.5.18.0102	29/07/14	24/02/15	210
RTOrd - 0011340-12.2014.5.18.0102	29/07/14	10/11/15	469

**Legenda:**

**Ajuiz.** Data do Ajuizamento;

**Enc. da Instrução:** Data da conclusão para proferir sentença;

**Prazo:** Quantidade de dias decorridos do ajuizamento até o encerramento da instrução.



## PRAZO MÉDIO ENTRE O AJUIZAMENTO E O ENCERRAMENTO DA INSTRUÇÃO - 2ª VARA DO TRABALHO DE RIO VERDE

### 2ª VARA DO TRABALHO DE RIO VERDE

#### ORDINÁRIO

Qtd	Prazo Médio
1.145	435,18

Nr. Processo	Ajuiz.	nc. Instruçã	Prazo
RTOrd - 0011340-12.2014.5.18.0102	29/07/14	11/11/15	470
RTOrd - 0011343-64.2014.5.18.0102	30/07/14	23/11/15	481
RTOrd - 0011344-49.2014.5.18.0102	30/07/14	06/10/15	433
RTOrd - 0011345-34.2014.5.18.0102	31/07/14	26/08/15	391
RTOrd - 0011353-11.2014.5.18.0102	01/08/14	04/05/15	276
RTOrd - 0011354-93.2014.5.18.0102	01/08/14	14/12/15	500
RTOrd - 0011356-63.2014.5.18.0102	01/08/14	04/05/15	276
RTOrd - 0011357-48.2014.5.18.0102	01/08/14	20/08/15	384
RTOrd - 0011361-51.2015.5.18.0102	13/10/15	16/11/15	34
RTOrd - 0011362-07.2013.5.18.0102	18/06/13	06/04/15	657
RTOrd - 0011364-40.2014.5.18.0102	02/08/14	23/02/15	205
RTOrd - 0011366-10.2014.5.18.0102	04/08/14	13/08/15	374
RTOrd - 0011368-43.2015.5.18.0102	13/10/15	20/11/15	38
RTOrd - 0011368-77.2014.5.18.0102	04/08/14	05/11/15	458
RTOrd - 0011371-66.2013.5.18.0102	19/06/13	10/11/15	874
RTOrd - 0011371-66.2013.5.18.0102	19/06/13	24/11/15	888
RTOrd - 0011373-02.2014.5.18.0102	06/08/14	23/03/15	229
RTOrd - 0011373-02.2014.5.18.0102	06/08/14	24/03/15	230
RTOrd - 0011375-69.2014.5.18.0102	06/08/14	06/07/15	334
RTOrd - 0011376-54.2014.5.18.0102	06/08/14	18/09/15	408
RTOrd - 0011377-39.2014.5.18.0102	06/08/14	15/07/15	343
RTOrd - 0011378-24.2014.5.18.0102	06/08/14	23/03/15	229
RTOrd - 0011380-57.2015.5.18.0102	14/10/15	16/11/15	33
RTOrd - 0011381-76.2014.5.18.0102	06/08/14	27/11/15	478

**Legenda:**

**Ajuiz.** Data do Ajuizamento;

**Enc. da Instrução:** Data da conclusão para proferir sentença;

**Prazo:** Quantidade de dias decorridos do ajuizamento até o encerramento da instrução.





## PRAZO MÉDIO ENTRE O AJUIZAMENTO E O ENCERRAMENTO DA INSTRUÇÃO - 2ª VARA DO TRABALHO DE RIO VERDE

### 2ª VARA DO TRABALHO DE RIO VERDE

#### ORDINÁRIO

Qtd	Prazo Médio
1.145	435,18

Nr. Processo	Ajuiz.	nc. Instruçã	Prazo
RTOrd - 0011386-35.2013.5.18.0102	20/06/13	29/05/15	708
RTOrd - 0011386-98.2014.5.18.0102	07/08/14	16/11/15	466
RTOrd - 0011388-68.2014.5.18.0102	07/08/14	15/04/15	251
RTOrd - 0011390-04.2015.5.18.0102	15/10/15	08/12/15	54
RTOrd - 0011390-38.2014.5.18.0102	07/08/14	24/11/15	474
RTOrd - 0011391-23.2014.5.18.0102	08/08/14	17/12/15	496
RTOrd - 0011392-08.2014.5.18.0102	08/08/14	16/12/15	495
RTOrd - 0011399-97.2014.5.18.0102	08/08/14	25/03/15	229
RTOrd - 0011403-37.2014.5.18.0102	10/08/14	14/10/15	430
RTOrd - 0011413-81.2014.5.18.0102	11/08/14	31/03/15	232
RTOrd - 0011414-66.2014.5.18.0102	12/08/14	05/11/15	450
RTOrd - 0011416-36.2014.5.18.0102	12/08/14	18/09/15	402
RTOrd - 0011416-70.2013.5.18.0102	26/06/13	25/05/15	698
RTOrd - 0011417-21.2014.5.18.0102	12/08/14	31/03/15	231
RTOrd - 0011420-10.2013.5.18.0102	27/06/13	07/10/15	832
RTOrd - 0011420-10.2013.5.18.0102	27/06/13	08/10/15	833
RTOrd - 0011420-39.2015.5.18.0102	23/10/15	20/11/15	28
RTOrd - 0011420-73.2014.5.18.0102	12/08/14	15/04/15	246
RTOrd - 0011422-77.2013.5.18.0102	27/06/13	08/12/15	894
RTOrd - 0011427-65.2014.5.18.0102	14/08/14	22/09/15	404
RTOrd - 0011429-35.2014.5.18.0102	14/08/14	08/04/15	237
RTOrd - 0011429-35.2014.5.18.0102	14/08/14	09/04/15	238
RTOrd - 0011431-05.2014.5.18.0102	14/08/14	05/11/15	448
RTOrd - 0011432-87.2014.5.18.0102	14/08/14	17/04/15	246

**Legenda:**

**Ajuiz.** Data do Ajuizamento;

**Enc. da Instrução:** Data da conclusão para proferir sentença;

**Prazo:** Quantidade de dias decorridos do ajuizamento até o encerramento da instrução.



## PRAZO MÉDIO ENTRE O AJUIZAMENTO E O ENCERRAMENTO DA INSTRUÇÃO - 2ª VARA DO TRABALHO DE RIO VERDE

### 2ª VARA DO TRABALHO DE RIO VERDE

#### ORDINÁRIO

Qtd	Prazo Médio
1.145	435,18

Nr. Processo	Ajuiz.	nc. Instruça	Prazo
RTOrd - 0011434-23.2015.5.18.0102	26/10/15	24/11/15	29
RTOrd - 0011438-94.2014.5.18.0102	16/08/14	06/04/15	233
RTOrd - 0011440-64.2014.5.18.0102	18/08/14	08/04/15	233
RTOrd - 0011441-83.2013.5.18.0102	28/06/13	07/07/15	739
RTOrd - 0011443-53.2013.5.18.0102	30/06/13	15/06/15	715
RTOrd - 0011444-04.2014.5.18.0102	19/08/14	07/04/15	231
RTOrd - 0011446-08.2013.5.18.0102	01/07/13	22/04/15	660
RTOrd - 0011451-59.2015.5.18.0102	29/10/15	30/11/15	32
RTOrd - 0011454-48.2014.5.18.0102	21/08/14	24/09/15	399
RTOrd - 0011456-18.2014.5.18.0102	21/08/14	22/09/15	397
RTOrd - 0011457-03.2014.5.18.0102	21/08/14	15/04/15	237
RTOrd - 0011458-85.2014.5.18.0102	21/08/14	13/01/15	145
RTOrd - 0011460-55.2014.5.18.0102	21/08/14	08/12/15	474
RTOrd - 0011464-92.2014.5.18.0102	22/08/14	14/01/15	145
RTOrd - 0011465-43.2015.5.18.0102	03/11/15	09/11/15	6
RTOrd - 0011468-32.2014.5.18.0102	25/08/14	14/12/15	476
RTOrd - 0011471-84.2014.5.18.0102	25/08/14	29/09/15	400
RTOrd - 0011471-84.2014.5.18.0102	25/08/14	30/09/15	401
RTOrd - 0011472-69.2014.5.18.0102	25/08/14	27/09/15	398
RTOrd - 0011475-24.2014.5.18.0102	25/08/14	30/09/15	401
RTOrd - 0011477-91.2014.5.18.0102	26/08/14	04/05/15	251
RTOrd - 0011479-61.2014.5.18.0102	26/08/14	25/11/15	456
RTOrd - 0011480-46.2014.5.18.0102	26/08/14	04/05/15	251
RTOrd - 0011481-31.2014.5.18.0102	27/08/14	30/11/15	460

**Legenda:**

**Ajuiz.** Data do Ajuizamento;

**Enc. da Instrução:** Data da conclusão para proferir sentença;

**Prazo:** Quantidade de dias decorridos do ajuizamento até o encerramento da instrução.



**PRAZO MÉDIO ENTRE O AJUIZAMENTO E O  
ENCERRAMENTO DA INSTRUÇÃO - 2ª VARA DO  
TRABALHO DE RIO VERDE**

**2ª VARA DO TRABALHO DE RIO  
VERDE**

**ORDINÁRIO**

Qtd	Prazo Médio
1.145	435,18

Nr. Processo	Ajuiz.	nc. Instruçã	Prazo
RTOrd - 0011485-68.2014.5.18.0102	27/08/14	14/10/15	413
RTOrd - 0011488-23.2014.5.18.0102	28/08/14	18/09/15	386
RTOrd - 0011488-86.2015.5.18.0102	06/11/15	03/12/15	27
RTOrd - 0011490-90.2014.5.18.0102	28/08/14	03/02/15	159
RTOrd - 0011491-75.2014.5.18.0102	28/08/14	28/09/15	396
RTOrd - 0011493-45.2014.5.18.0102	29/08/14	10/11/15	438
RTOrd - 0011494-30.2014.5.18.0102	29/08/14	27/10/15	424
RTOrd - 0011495-15.2014.5.18.0102	29/08/14	27/09/15	394
RTOrd - 0011496-63.2015.5.18.0102	07/11/15	16/12/15	39
RTOrd - 0011502-07.2014.5.18.0102	29/08/14	05/11/15	433
RTOrd - 0011503-89.2014.5.18.0102	29/08/14	28/09/15	395
RTOrd - 0011504-11.2013.5.18.0102	07/07/13	24/04/15	656
RTOrd - 0011504-74.2014.5.18.0102	29/08/14	27/09/15	394
RTOrd - 0011506-78.2013.5.18.0102	07/07/13	07/12/15	883
RTOrd - 0011507-29.2014.5.18.0102	01/09/14	06/07/15	308
RTOrd - 0011508-14.2014.5.18.0102	01/09/14	11/11/15	436
RTOrd - 0011511-66.2014.5.18.0102	01/09/14	11/02/15	163
RTOrd - 0011512-85.2013.5.18.0102	07/07/13	04/12/15	880
RTOrd - 0011513-36.2014.5.18.0102	02/09/14	28/04/15	238
RTOrd - 0011515-06.2014.5.18.0102	02/09/14	11/02/15	162
RTOrd - 0011525-50.2014.5.18.0102	03/09/14	24/11/15	447
RTOrd - 0011526-35.2014.5.18.0102	03/09/14	24/11/15	447
RTOrd - 0011527-20.2014.5.18.0102	03/09/14	17/12/15	470
RTOrd - 0011528-05.2014.5.18.0102	03/09/14	25/11/15	448

**Legenda:**

**Ajuiz.** Data do Ajuizamento;

**Enc. da Instrução:** Data da conclusão para proferir sentença;

**Prazo:** Quantidade de dias decorridos do ajuizamento até o encerramento da instrução.



## PRAZO MÉDIO ENTRE O AJUIZAMENTO E O ENCERRAMENTO DA INSTRUÇÃO - 2ª VARA DO TRABALHO DE RIO VERDE

### 2ª VARA DO TRABALHO DE RIO VERDE

#### ORDINÁRIO

Qtd	Prazo Médio
1.145	435,18

Nr. Processo	Ajuiz.	nc. Instruça	Prazo
RTOrd - 0011528-08.2014.5.18.0101	03/10/14	30/01/15	119
RTOrd - 0011531-54.2014.5.18.0103	17/12/14	06/07/15	201
RTOrd - 0011532-42.2014.5.18.0102	04/09/14	08/12/15	460
RTOrd - 0011533-27.2014.5.18.0102	04/09/14	27/11/15	449
RTOrd - 0011535-94.2014.5.18.0102	04/09/14	03/03/15	180
RTOrd - 0011536-79.2014.5.18.0102	04/09/14	07/12/15	459
RTOrd - 0011538-49.2014.5.18.0102	05/09/14	27/04/15	234
RTOrd - 0011540-19.2014.5.18.0102	05/09/14	27/09/15	387
RTOrd - 0011542-23.2013.5.18.0102	10/07/13	17/12/15	890
RTOrd - 0011542-86.2014.5.18.0102	05/09/14	09/12/15	460
RTOrd - 0011544-56.2014.5.18.0102	05/09/14	17/12/15	468
RTOrd - 0011545-41.2014.5.18.0102	05/09/14	17/12/15	468
RTOrd - 0011547-45.2013.5.18.0102	11/07/13	26/02/15	595
RTOrd - 0011554-37.2013.5.18.0102	11/07/13	13/02/15	582
RTOrd - 0011562-14.2013.5.18.0102	13/07/13	29/05/15	685
RTOrd - 0011565-32.2014.5.18.0102	10/09/14	15/09/15	370
RTOrd - 0011565-66.2013.5.18.0102	14/07/13	21/05/15	676
RTOrd - 0011572-24.2014.5.18.0102	11/09/14	28/09/15	382
RTOrd - 0011572-58.2013.5.18.0102	15/07/13	30/09/15	807
RTOrd - 0011574-28.2013.5.18.0102	15/07/13	08/06/15	693
RTOrd - 0011579-16.2014.5.18.0102	12/09/14	12/08/15	334
RTOrd - 0011583-87.2013.5.18.0102	16/07/13	24/03/15	616
RTOrd - 0011586-08.2014.5.18.0102	16/09/14	04/11/15	414
RTOrd - 0011587-90.2014.5.18.0102	16/09/14	24/03/15	189

**Legenda:**

**Ajuiz.** Data do Ajuizamento;

**Enc. da Instrução:** Data da conclusão para proferir sentença;

**Prazo:** Quantidade de dias decorridos do ajuizamento até o encerramento da instrução.



**PRAZO MÉDIO ENTRE O AJUIZAMENTO E O  
ENCERRAMENTO DA INSTRUÇÃO - 2ª VARA DO  
TRABALHO DE RIO VERDE**

**2ª VARA DO TRABALHO DE RIO  
VERDE**

**ORDINÁRIO**

Qtd	Prazo Médio
1.145	435,18

Nr. Processo	Ajuiz.	nc. Instruçã	Prazo
RTOrd - 0011589-94.2013.5.18.0102	16/07/13	19/02/15	583
RTOrd - 0011590-45.2014.5.18.0102	16/09/14	03/11/15	413
RTOrd - 0011591-64.2013.5.18.0102	17/07/13	06/03/15	597
RTOrd - 0011594-82.2014.5.18.0102	16/09/14	25/03/15	190
RTOrd - 0011598-22.2014.5.18.0102	16/09/14	11/11/15	421
RTOrd - 0011598-22.2014.5.18.0102	16/09/14	12/11/15	422
RTOrd - 0011600-26.2013.5.18.0102	17/07/13	22/09/15	797
RTOrd - 0011603-78.2013.5.18.0102	17/07/13	20/07/15	733
RTOrd - 0011609-51.2014.5.18.0102	18/09/14	25/08/15	341
RTOrd - 0011609-85.2013.5.18.0102	18/07/13	06/10/15	810
RTOrd - 0011622-50.2014.5.18.0102	19/09/14	03/03/15	165
RTOrd - 0011624-54.2013.5.18.0102	19/07/13	12/08/15	754
RTOrd - 0011624-54.2013.5.18.0102	19/07/13	15/12/15	879
RTOrd - 0011628-57.2014.5.18.0102	22/09/14	02/12/15	436
RTOrd - 0011630-27.2014.5.18.0102	23/09/14	16/04/15	205
RTOrd - 0011637-53.2013.5.18.0102	22/07/13	03/09/15	773
RTOrd - 0011640-08.2013.5.18.0102	22/07/13	14/10/15	814
RTOrd - 0011642-41.2014.5.18.0102	25/09/14	22/04/15	209
RTOrd - 0011643-26.2014.5.18.0102	25/09/14	04/11/15	405
RTOrd - 0011645-93.2014.5.18.0102	25/09/14	11/09/15	351
RTOrd - 0011646-78.2014.5.18.0102	25/09/14	10/08/15	319
RTOrd - 0011647-63.2014.5.18.0102	25/09/14	22/04/15	209
RTOrd - 0011648-48.2014.5.18.0102	26/09/14	15/06/15	262
RTOrd - 0011648-48.2014.5.18.0102	26/09/14	18/06/15	265

**Legenda:**

**Ajuiz.** Data do Ajuizamento;

**Enc. da Instrução:** Data da conclusão para proferir sentença;

**Prazo:** Quantidade de dias decorridos do ajuizamento até o encerramento da instrução.



## PRAZO MÉDIO ENTRE O AJUIZAMENTO E O ENCERRAMENTO DA INSTRUÇÃO - 2ª VARA DO TRABALHO DE RIO VERDE

### 2ª VARA DO TRABALHO DE RIO VERDE

#### ORDINÁRIO

Qtd	Prazo Médio
1.145	435,18

Nr. Processo	Ajuiz.	nc. Instruça	Prazo
RTOrd - 0011651-03.2014.5.18.0102	26/09/14	05/11/15	405
RTOrd - 0011657-10.2014.5.18.0102	29/09/14	16/09/15	352
RTOrd - 0011664-02.2014.5.18.0102	30/09/14	22/01/15	114
RTOrd - 0011665-84.2014.5.18.0102	30/09/14	22/01/15	114
RTOrd - 0011666-69.2014.5.18.0102	30/09/14	22/01/15	114
RTOrd - 0011667-54.2014.5.18.0102	30/09/14	22/01/15	114
RTOrd - 0011670-09.2014.5.18.0102	30/09/14	06/07/15	279
RTOrd - 0011671-91.2014.5.18.0102	30/09/14	27/11/15	423
RTOrd - 0011676-16.2014.5.18.0102	01/10/14	27/08/15	330
RTOrd - 0011680-53.2014.5.18.0102	02/10/14	27/08/15	329
RTOrd - 0011682-23.2014.5.18.0102	02/10/14	01/09/15	334
RTOrd - 0011686-60.2014.5.18.0102	03/10/14	03/02/15	123
RTOrd - 0011690-97.2014.5.18.0102	06/10/14	09/09/15	338
RTOrd - 0011690-97.2014.5.18.0102	06/10/14	10/09/15	339
RTOrd - 0011691-82.2014.5.18.0102	06/10/14	18/09/15	347
RTOrd - 0011692-67.2014.5.18.0102	06/10/14	10/09/15	339
RTOrd - 0011693-52.2014.5.18.0102	06/10/14	28/09/15	357
RTOrd - 0011697-26.2013.5.18.0102	29/07/13	05/11/15	829
RTOrd - 0011700-44.2014.5.18.0102	06/10/14	16/11/15	406
RTOrd - 0011702-14.2014.5.18.0102	07/10/14	04/11/15	393
RTOrd - 0011703-96.2014.5.18.0102	07/10/14	18/11/15	407
RTOrd - 0011703-96.2014.5.18.0102	07/10/14	17/12/15	436
RTOrd - 0011704-81.2014.5.18.0102	07/10/14	08/09/15	336
RTOrd - 0011705-66.2014.5.18.0102	08/10/14	30/11/15	418

**Legenda:**

**Ajuiz.** Data do Ajuizamento;

**Enc. da Instrução:** Data da conclusão para proferir sentença;

**Prazo:** Quantidade de dias decorridos do ajuizamento até o encerramento da instrução.



## PRAZO MÉDIO ENTRE O AJUIZAMENTO E O ENCERRAMENTO DA INSTRUÇÃO - 2ª VARA DO TRABALHO DE RIO VERDE

### 2ª VARA DO TRABALHO DE RIO VERDE

#### ORDINÁRIO

Qtd	Prazo Médio
1.145	435,18

Nr. Processo	Ajuiz.	nc. Instruçã	Prazo
RTOrd - 0011709-06.2014.5.18.0102	08/10/14	16/09/15	343
RTOrd - 0011711-73.2014.5.18.0102	08/10/14	16/09/15	343
RTOrd - 0011712-58.2014.5.18.0102	08/10/14	15/09/15	342
RTOrd - 0011715-13.2014.5.18.0102	08/10/14	16/09/15	343
RTOrd - 0011726-42.2014.5.18.0102	09/10/14	05/11/15	392
RTOrd - 0011727-61.2013.5.18.0102	31/07/13	11/02/15	560
RTOrd - 0011728-46.2013.5.18.0102	31/07/13	07/05/15	645
RTOrd - 0011729-94.2014.5.18.0102	10/10/14	30/04/15	202
RTOrd - 0011733-34.2014.5.18.0102	12/10/14	05/11/15	389
RTOrd - 0011735-04.2014.5.18.0102	13/10/14	04/05/15	203
RTOrd - 0011743-78.2014.5.18.0102	15/10/14	16/10/15	366
RTOrd - 0011748-03.2014.5.18.0102	16/10/14	18/09/15	337
RTOrd - 0011749-85.2014.5.18.0102	16/10/14	05/05/15	201
RTOrd - 0011750-70.2014.5.18.0102	16/10/14	05/05/15	201
RTOrd - 0011755-29.2013.5.18.0102	04/08/13	30/01/15	544
RTOrd - 0011758-47.2014.5.18.0102	17/10/14	05/11/15	384
RTOrd - 0011764-54.2014.5.18.0102	20/10/14	19/10/15	364
RTOrd - 0011766-58.2013.5.18.0102	06/08/13	08/04/15	610
RTOrd - 0011769-13.2013.5.18.0102	06/08/13	30/01/15	542
RTOrd - 0011776-68.2014.5.18.0102	22/10/14	06/05/15	196
RTOrd - 0011784-45.2014.5.18.0102	23/10/14	20/08/15	301
RTOrd - 0011788-19.2013.5.18.0102	07/08/13	07/04/15	608
RTOrd - 0011788-82.2014.5.18.0102	23/10/14	11/05/15	200
RTOrd - 0011789-04.2013.5.18.0102	08/08/13	02/06/15	663

**Legenda:**

**Ajuiz.** Data do Ajuizamento;

**Enc. da Instrução:** Data da conclusão para proferir sentença;

**Prazo:** Quantidade de dias decorridos do ajuizamento até o encerramento da instrução.



**PRAZO MÉDIO ENTRE O AJUIZAMENTO E O  
ENCERRAMENTO DA INSTRUÇÃO - 2ª VARA DO  
TRABALHO DE RIO VERDE**

**2ª VARA DO TRABALHO DE RIO  
VERDE**

**ORDINÁRIO**

Qtd	Prazo Médio
1.145	435,18

Nr. Processo	Ajuiz.	nc. Instruçã	Prazo
RTOrd - 0011789-67.2014.5.18.0102	23/10/14	11/05/15	200
RTOrd - 0011790-52.2014.5.18.0102	23/10/14	11/05/15	200
RTOrd - 0011792-22.2014.5.18.0102	23/10/14	12/05/15	201
RTOrd - 0011797-44.2014.5.18.0102	24/10/14	27/09/15	338
RTOrd - 0011801-81.2014.5.18.0102	27/10/14	12/05/15	197
RTOrd - 0011801-81.2014.5.18.0102	27/10/14	18/11/15	387
RTOrd - 0011807-25.2013.5.18.0102	12/08/13	25/11/15	835
RTOrd - 0011820-24.2013.5.18.0102	13/08/13	09/09/15	757
RTOrd - 0011820-24.2013.5.18.0102	13/08/13	10/09/15	758
RTOrd - 0011821-72.2014.5.18.0102	29/10/14	13/08/15	288
RTOrd - 0011822-57.2014.5.18.0102	30/10/14	04/03/15	125
RTOrd - 0011829-49.2014.5.18.0102	31/10/14	18/05/15	199
RTOrd - 0011829-83.2013.5.18.0102	14/08/13	30/11/15	838
RTOrd - 0011830-34.2014.5.18.0102	31/10/14	18/05/15	199
RTOrd - 0011837-26.2014.5.18.0102	03/11/14	28/10/15	359
RTOrd - 0011842-48.2014.5.18.0102	03/11/14	04/11/15	366
RTOrd - 0011851-10.2014.5.18.0102	05/11/14	10/11/15	370
RTOrd - 0011854-96.2013.5.18.0102	16/08/13	27/07/15	710
RTOrd - 0011861-54.2014.5.18.0102	07/11/14	21/05/15	195
RTOrd - 0011862-39.2014.5.18.0102	07/11/14	20/05/15	194
RTOrd - 0011866-76.2014.5.18.0102	07/11/14	07/07/15	242
RTOrd - 0011867-61.2014.5.18.0102	07/11/14	10/09/15	307
RTOrd - 0011868-46.2014.5.18.0102	07/11/14	04/03/15	117
RTOrd - 0011871-98.2014.5.18.0102	09/11/14	28/10/15	353

**Legenda:**

**Ajuiz.** Data do Ajuizamento;

**Enc. da Instrução:** Data da conclusão para proferir sentença;

**Prazo:** Quantidade de dias decorridos do ajuizamento até o encerramento da instrução.





## PRAZO MÉDIO ENTRE O AJUIZAMENTO E O ENCERRAMENTO DA INSTRUÇÃO - 2ª VARA DO TRABALHO DE RIO VERDE

### 2ª VARA DO TRABALHO DE RIO VERDE

#### ORDINÁRIO

Qtd	Prazo Médio
1.145	435,18

Nr. Processo	Ajuiz.	nc. Instruçã	Prazo
RTOrd - 0011872-83.2014.5.18.0102	09/11/14	28/10/15	353
RTOrd - 0011874-53.2014.5.18.0102	09/11/14	28/10/15	353
RTOrd - 0011880-94.2013.5.18.0102	21/08/13	15/01/15	512
RTOrd - 0011880-94.2013.5.18.0102	21/08/13	16/01/15	513
RTOrd - 0011894-44.2014.5.18.0102	11/11/14	26/05/15	196
RTOrd - 0011898-18.2013.5.18.0102	22/08/13	20/11/15	820
RTOrd - 0011903-06.2014.5.18.0102	14/11/14	26/05/15	193
RTOrd - 0011906-92.2013.5.18.0102	25/08/13	14/10/15	780
RTOrd - 0011908-28.2014.5.18.0102	15/11/14	08/12/15	388
RTOrd - 0011908-62.2013.5.18.0102	25/08/13	04/12/15	831
RTOrd - 0011909-47.2013.5.18.0102	26/08/13	19/02/15	542
RTOrd - 0011912-02.2013.5.18.0102	26/08/13	08/06/15	651
RTOrd - 0011917-87.2014.5.18.0102	17/11/14	27/05/15	191
RTOrd - 0011918-09.2013.5.18.0102	26/08/13	04/05/15	616
RTOrd - 0011920-42.2014.5.18.0102	18/11/14	27/05/15	190
RTOrd - 0011922-12.2014.5.18.0102	18/11/14	27/05/15	190
RTOrd - 0011923-94.2014.5.18.0102	18/11/14	27/05/15	190
RTOrd - 0011924-79.2014.5.18.0102	18/11/14	27/05/15	190
RTOrd - 0011925-64.2014.5.18.0102	18/11/14	05/11/15	352
RTOrd - 0011932-90.2013.5.18.0102	27/08/13	13/02/15	535
RTOrd - 0011941-18.2014.5.18.0102	21/11/14	05/11/15	349
RTOrd - 0011942-03.2014.5.18.0102	21/11/14	02/06/15	193
RTOrd - 0011944-70.2014.5.18.0102	24/11/14	02/06/15	190
RTOrd - 0011946-74.2013.5.18.0102	28/08/13	12/01/15	502

**Legenda:**

**Ajuiz.** Data do Ajuizamento;

**Enc. da Instrução:** Data da conclusão para proferir sentença;

**Prazo:** Quantidade de dias decorridos do ajuizamento até o encerramento da instrução.



## PRAZO MÉDIO ENTRE O AJUIZAMENTO E O ENCERRAMENTO DA INSTRUÇÃO - 2ª VARA DO TRABALHO DE RIO VERDE

### 2ª VARA DO TRABALHO DE RIO VERDE

#### ORDINÁRIO

Qtd	Prazo Médio
1.145	435,18

Nr. Processo	Ajuiz.	nc. Instruça	Prazo
RTOrd - 0011946-74.2013.5.18.0102	28/08/13	15/12/15	839
RTOrd - 0011948-10.2014.5.18.0102	24/11/14	05/11/15	346
RTOrd - 0011949-92.2014.5.18.0102	25/11/14	05/11/15	345
RTOrd - 0011953-32.2014.5.18.0102	25/11/14	06/07/15	223
RTOrd - 0011958-54.2014.5.18.0102	26/11/14	15/06/15	201
RTOrd - 0011958-88.2013.5.18.0102	29/08/13	17/12/15	840
RTOrd - 0011959-73.2013.5.18.0102	29/08/13	28/10/15	790
RTOrd - 0011960-58.2013.5.18.0102	29/08/13	13/03/15	561
RTOrd - 0011963-76.2014.5.18.0102	27/11/14	09/06/15	194
RTOrd - 0011967-16.2014.5.18.0102	28/11/14	03/06/15	187
RTOrd - 0011972-72.2013.5.18.0102	02/09/13	07/10/15	765
RTOrd - 0011972-72.2013.5.18.0102	02/09/13	08/10/15	766
RTOrd - 0011975-90.2014.5.18.0102	30/11/14	03/06/15	185
RTOrd - 0011979-30.2014.5.18.0102	01/12/14	06/07/15	217
RTOrd - 0011983-67.2014.5.18.0102	01/12/14	08/06/15	189
RTOrd - 0011984-52.2014.5.18.0102	01/12/14	08/06/15	189
RTOrd - 0011986-22.2014.5.18.0102	02/12/14	17/12/15	380
RTOrd - 0011986-56.2013.5.18.0102	03/09/13	15/04/15	589
RTOrd - 0011988-26.2013.5.18.0102	03/09/13	15/05/15	619
RTOrd - 0011989-74.2014.5.18.0102	02/12/14	17/12/15	380
RTOrd - 0011997-51.2014.5.18.0102	03/12/14	09/06/15	188
RTOrd - 0011997-85.2013.5.18.0102	03/09/13	30/01/15	514
RTOrd - 0011997-85.2013.5.18.0102	03/09/13	22/10/15	779
RTOrd - 0012001-25.2013.5.18.0102	03/09/13	18/05/15	622

**Legenda:**

**Ajuiz.** Data do Ajuizamento;

**Enc. da Instrução:** Data da conclusão para proferir sentença;

**Prazo:** Quantidade de dias decorridos do ajuizamento até o encerramento da instrução.



**PRAZO MÉDIO ENTRE O AJUIZAMENTO E O  
ENCERRAMENTO DA INSTRUÇÃO - 2ª VARA DO  
TRABALHO DE RIO VERDE**

**2ª VARA DO TRABALHO DE RIO  
VERDE**

**ORDINÁRIO**

Qtd	Prazo Médio
1.145	435,18

Nr. Processo	Ajuiz.	nc. Instruçã	Prazo
RTOrd - 0012007-95.2014.5.18.0102	05/12/14	10/06/15	187
RTOrd - 0012010-84.2013.5.18.0102	04/09/13	20/11/15	807
RTOrd - 0012016-57.2014.5.18.0102	08/12/14	12/06/15	186
RTOrd - 0012016-57.2014.5.18.0102	08/12/14	24/07/15	228
RTOrd - 0012023-49.2014.5.18.0102	08/12/14	11/06/15	185
RTOrd - 0012025-53.2013.5.18.0102	05/09/13	30/11/15	816
RTOrd - 0012029-56.2014.5.18.0102	09/12/14	15/06/15	188
RTOrd - 0012031-26.2014.5.18.0102	10/12/14	15/06/15	187
RTOrd - 0012032-11.2014.5.18.0102	10/12/14	15/06/15	187
RTOrd - 0012041-70.2014.5.18.0102	11/12/14	29/09/15	292
RTOrd - 0012042-89.2013.5.18.0102	06/09/13	24/11/15	809
RTOrd - 0012047-14.2013.5.18.0102	08/09/13	06/02/15	516
RTOrd - 0012049-47.2014.5.18.0102	12/12/14	30/09/15	292
RTOrd - 0012050-69.2013.5.18.0101	14/11/13	08/09/15	663
RTOrd - 0012050-69.2013.5.18.0101	14/11/13	13/10/15	698
RTOrd - 0012054-69.2014.5.18.0102	12/12/14	19/11/15	342
RTOrd - 0012055-54.2014.5.18.0102	12/12/14	05/10/15	297
RTOrd - 0012060-13.2013.5.18.0102	09/09/13	27/05/15	625
RTOrd - 0012062-80.2013.5.18.0102	09/09/13	25/08/15	715
RTOrd - 0012064-16.2014.5.18.0102	15/12/14	06/10/15	295
RTOrd - 0012064-50.2013.5.18.0102	09/09/13	05/11/15	787
RTOrd - 0012065-35.2013.5.18.0102	09/09/13	06/04/15	574
RTOrd - 0012066-20.2013.5.18.0102	09/09/13	03/11/15	785
RTOrd - 0012069-38.2014.5.18.0102	16/12/14	15/01/15	30

**Legenda:**

**Ajuiz.** Data do Ajuizamento;

**Enc. da Instrução:** Data da conclusão para proferir sentença;

**Prazo:** Quantidade de dias decorridos do ajuizamento até o encerramento da instrução.



## PRAZO MÉDIO ENTRE O AJUIZAMENTO E O ENCERRAMENTO DA INSTRUÇÃO - 2ª VARA DO TRABALHO DE RIO VERDE

### 2ª VARA DO TRABALHO DE RIO VERDE

#### ORDINÁRIO

Qtd	Prazo Médio
1.145	435,18

Nr. Processo	Ajuiz.	nc. Instruçã	Prazo
RTOrd - 0012069-72.2013.5.18.0102	10/09/13	27/01/15	504
RTOrd - 0012070-57.2013.5.18.0102	10/09/13	08/09/15	728
RTOrd - 0012070-57.2013.5.18.0102	10/09/13	13/10/15	763
RTOrd - 0012074-94.2013.5.18.0102	10/09/13	16/01/15	493
RTOrd - 0012075-79.2013.5.18.0102	10/09/13	24/02/15	532
RTOrd - 0012077-15.2014.5.18.0102	18/12/14	27/01/15	40
RTOrd - 0012087-93.2013.5.18.0102	11/09/13	25/08/15	713
RTOrd - 0012088-44.2014.5.18.0102	20/12/14	19/10/15	303
RTOrd - 0012091-96.2014.5.18.0102	24/12/14	19/10/15	299
RTOrd - 0012095-70.2013.5.18.0102	11/09/13	20/10/15	769
RTOrd - 0012100-92.2013.5.18.0102	11/09/13	03/09/15	722
RTOrd - 0012116-46.2013.5.18.0102	13/09/13	24/02/15	529
RTOrd - 0012129-45.2013.5.18.0102	14/09/13	06/03/15	538
RTOrd - 0012130-30.2013.5.18.0102	15/09/13	27/01/15	499
RTOrd - 0012131-15.2013.5.18.0102	15/09/13	24/04/15	586
RTOrd - 0012145-96.2013.5.18.0102	16/09/13	06/07/15	658
RTOrd - 0012151-06.2013.5.18.0102	17/09/13	15/05/15	605
RTOrd - 0012154-58.2013.5.18.0102	17/09/13	05/11/15	779
RTOrd - 0012155-43.2013.5.18.0102	17/09/13	22/01/15	492
RTOrd - 0012155-43.2013.5.18.0102	17/09/13	27/01/15	497
RTOrd - 0012164-05.2013.5.18.0102	24/09/13	29/05/15	612
RTOrd - 0012167-57.2013.5.18.0102	25/09/13	19/10/15	754
RTOrd - 0012176-19.2013.5.18.0102	26/09/13	12/01/15	473
RTOrd - 0012176-19.2013.5.18.0102	26/09/13	16/01/15	477

**Legenda:**

**Ajuiz.** Data do Ajuizamento;

**Enc. da Instrução:** Data da conclusão para proferir sentença;

**Prazo:** Quantidade de dias decorridos do ajuizamento até o encerramento da instrução.



**PRAZO MÉDIO ENTRE O AJUIZAMENTO E O  
ENCERRAMENTO DA INSTRUÇÃO - 2ª VARA DO  
TRABALHO DE RIO VERDE**

**2ª VARA DO TRABALHO DE RIO  
VERDE**

**ORDINÁRIO**

Qtd	Prazo Médio
1.145	435,18

Nr. Processo	Ajuiz.	nc. Instruçã	Prazo
RTOrd - 0012188-33.2013.5.18.0102	26/09/13	04/05/15	585
RTOrd - 0012191-85.2013.5.18.0102	26/09/13	02/06/15	614
RTOrd - 0012192-70.2013.5.18.0102	26/09/13	15/01/15	476
RTOrd - 0012192-70.2013.5.18.0102	26/09/13	15/01/15	476
RTOrd - 0012193-55.2013.5.18.0102	26/09/13	03/06/15	615
RTOrd - 0012205-69.2013.5.18.0102	27/09/13	10/11/15	774
RTOrd - 0012229-97.2013.5.18.0102	30/09/13	02/03/15	518
RTOrd - 0012242-96.2013.5.18.0102	01/10/13	04/05/15	580
RTOrd - 0012254-13.2013.5.18.0102	02/10/13	21/08/15	688
RTOrd - 0012257-65.2013.5.18.0102	02/10/13	12/03/15	526
RTOrd - 0012257-65.2013.5.18.0102	02/10/13	13/04/15	558
RTOrd - 0012258-50.2013.5.18.0102	02/10/13	19/05/15	594
RTOrd - 0012258-50.2013.5.18.0102	02/10/13	19/05/15	594
RTOrd - 0012258-50.2013.5.18.0102	02/10/13	09/09/15	707
RTOrd - 0012263-72.2013.5.18.0102	03/10/13	07/12/15	795
RTOrd - 0012275-86.2013.5.18.0102	04/10/13	28/07/15	662
RTOrd - 0012276-71.2013.5.18.0102	04/10/13	17/11/15	774
RTOrd - 0012279-26.2013.5.18.0102	04/10/13	06/04/15	549
RTOrd - 0012283-63.2013.5.18.0102	04/10/13	06/02/15	490
RTOrd - 0012286-18.2013.5.18.0102	04/10/13	05/05/15	578
RTOrd - 0012288-85.2013.5.18.0102	04/10/13	13/03/15	525
RTOrd - 0012289-70.2013.5.18.0102	04/10/13	04/05/15	577
RTOrd - 0012300-02.2013.5.18.0102	04/10/13	05/05/15	578
RTOrd - 0012301-84.2013.5.18.0102	04/10/13	05/10/15	731

**Legenda:**

**Ajuiz.** Data do Ajuizamento;

**Enc. da Instrução:** Data da conclusão para proferir sentença;

**Prazo:** Quantidade de dias decorridos do ajuizamento até o encerramento da instrução.



**PRAZO MÉDIO ENTRE O AJUIZAMENTO E O  
ENCERRAMENTO DA INSTRUÇÃO - 2ª VARA DO  
TRABALHO DE RIO VERDE**

**2ª VARA DO TRABALHO DE RIO  
VERDE**

**ORDINÁRIO**

Qtd	Prazo Médio
1.145	435,18

Nr. Processo	Ajuiz.	nc. Instruçã	Prazo
RTOrd - 0012302-69.2013.5.18.0102	05/10/13	29/01/15	481
RTOrd - 0012303-54.2013.5.18.0102	07/10/13	02/07/15	633
RTOrd - 0012306-09.2013.5.18.0102	07/10/13	08/09/15	701
RTOrd - 0012306-09.2013.5.18.0102	07/10/13	03/11/15	757
RTOrd - 0012307-91.2013.5.18.0102	07/10/13	10/11/15	764
RTOrd - 0012309-61.2013.5.18.0102	07/10/13	23/03/15	532
RTOrd - 0012312-16.2013.5.18.0102	08/10/13	07/04/15	546
RTOrd - 0012313-98.2013.5.18.0102	08/10/13	30/11/15	783
RTOrd - 0012318-23.2013.5.18.0102	08/10/13	25/11/15	778
RTOrd - 0012346-88.2013.5.18.0102	11/10/13	05/05/15	571
RTOrd - 0012356-35.2013.5.18.0102	14/10/13	15/06/15	609
RTOrd - 0012368-49.2013.5.18.0102	14/10/13	11/11/15	758
RTOrd - 0012371-04.2013.5.18.0102	15/10/13	10/03/15	511
RTOrd - 0012384-03.2013.5.18.0102	17/10/13	24/04/15	554
RTOrd - 0012384-03.2013.5.18.0102	17/10/13	08/06/15	599
RTOrd - 0012385-85.2013.5.18.0102	17/10/13	30/01/15	470
RTOrd - 0012386-70.2013.5.18.0102	17/10/13	05/10/15	718
RTOrd - 0012386-70.2013.5.18.0102	17/10/13	16/10/15	729
RTOrd - 0012389-25.2013.5.18.0102	17/10/13	13/03/15	512
RTOrd - 0012394-47.2013.5.18.0102	18/10/13	12/11/15	755
RTOrd - 0012394-47.2013.5.18.0102	18/10/13	25/11/15	768
RTOrd - 0012395-32.2013.5.18.0102	18/10/13	06/03/15	504
RTOrd - 0012395-32.2013.5.18.0102	18/10/13	09/03/15	507
RTOrd - 0012398-84.2013.5.18.0102	18/10/13	14/04/15	543

**Legenda:**

**Ajuiz.** Data do Ajuizamento;

**Enc. da Instrução:** Data da conclusão para proferir sentença;

**Prazo:** Quantidade de dias decorridos do ajuizamento até o encerramento da instrução.



## PRAZO MÉDIO ENTRE O AJUIZAMENTO E O ENCERRAMENTO DA INSTRUÇÃO - 2ª VARA DO TRABALHO DE RIO VERDE

### 2ª VARA DO TRABALHO DE RIO VERDE

#### ORDINÁRIO

Qtd	Prazo Médio
1.145	435,18

Nr. Processo	Ajuiz.	nc. Instruçã	Prazo
RTOOrd - 0012402-24.2013.5.18.0102	18/10/13	07/07/15	627
RTOOrd - 0012402-24.2013.5.18.0102	18/10/13	16/12/15	789
RTOOrd - 0012407-46.2013.5.18.0102	18/10/13	26/01/15	465
RTOOrd - 0012407-46.2013.5.18.0102	18/10/13	11/06/15	601
RTOOrd - 0012407-46.2013.5.18.0102	18/10/13	15/06/15	605
RTOOrd - 0012411-83.2013.5.18.0102	18/10/13	13/02/15	483
RTOOrd - 0012413-53.2013.5.18.0102	18/10/13	28/08/15	679
RTOOrd - 0012413-53.2013.5.18.0102	18/10/13	13/10/15	725
RTOOrd - 0012420-45.2013.5.18.0102	21/10/13	20/05/15	576
RTOOrd - 0012426-52.2013.5.18.0102	21/10/13	08/06/15	595
RTOOrd - 0012429-07.2013.5.18.0102	22/10/13	08/07/15	624
RTOOrd - 0012430-89.2013.5.18.0102	22/10/13	26/02/15	492
RTOOrd - 0012433-44.2013.5.18.0102	23/10/13	23/01/15	457
RTOOrd - 0012436-96.2013.5.18.0102	23/10/13	07/05/15	561
RTOOrd - 0012436-96.2013.5.18.0102	23/10/13	09/06/15	594
RTOOrd - 0012437-81.2013.5.18.0102	23/10/13	12/01/15	446
RTOOrd - 0012438-66.2013.5.18.0102	23/10/13	15/05/15	569
RTOOrd - 0012438-66.2013.5.18.0102	23/10/13	15/05/15	569
RTOOrd - 0012446-43.2013.5.18.0102	25/10/13	08/06/15	591
RTOOrd - 0012448-13.2013.5.18.0102	25/10/13	16/01/15	448
RTOOrd - 0012450-80.2013.5.18.0102	25/10/13	16/01/15	448
RTOOrd - 0012455-05.2013.5.18.0102	26/10/13	04/05/15	555
RTOOrd - 0012456-87.2013.5.18.0102	26/10/13	04/05/15	555
RTOOrd - 0012457-72.2013.5.18.0102	26/10/13	04/05/15	555

**Legenda:**

**Ajuiz.** Data do Ajuizamento;

**Enc. da Instrução:** Data da conclusão para proferir sentença;

**Prazo:** Quantidade de dias decorridos do ajuizamento até o encerramento da instrução.



## PRAZO MÉDIO ENTRE O AJUIZAMENTO E O ENCERRAMENTO DA INSTRUÇÃO - 2ª VARA DO TRABALHO DE RIO VERDE

### 2ª VARA DO TRABALHO DE RIO VERDE

#### ORDINÁRIO

Qtd	Prazo Médio
1.145	435,18

Nr. Processo	Ajuiz.	nc. Instruça	Prazo
RTOrd - 0012458-57.2013.5.18.0102	26/10/13	15/01/15	446
RTOrd - 0012461-12.2013.5.18.0102	28/10/13	27/04/15	546
RTOrd - 0012462-94.2013.5.18.0102	28/10/13	27/04/15	546
RTOrd - 0012464-64.2013.5.18.0102	28/10/13	22/01/15	451
RTOrd - 0012465-49.2013.5.18.0102	28/10/13	22/01/15	451
RTOrd - 0012466-34.2013.5.18.0102	28/10/13	22/01/15	451
RTOrd - 0012467-19.2013.5.18.0102	28/10/13	27/04/15	546
RTOrd - 0012468-04.2013.5.18.0102	28/10/13	27/04/15	546
RTOrd - 0012469-86.2013.5.18.0102	28/10/13	27/04/15	546
RTOrd - 0012471-56.2013.5.18.0102	28/10/13	27/04/15	546
RTOrd - 0012475-93.2013.5.18.0102	28/10/13	22/10/15	724
RTOrd - 0012476-78.2013.5.18.0102	28/10/13	28/04/15	547
RTOrd - 0012478-48.2013.5.18.0102	28/10/13	10/08/15	651
RTOrd - 0012483-70.2013.5.18.0102	29/10/13	06/10/15	707
RTOrd - 0012501-91.2013.5.18.0102	31/10/13	13/03/15	498
RTOrd - 0012502-76.2013.5.18.0102	31/10/13	15/07/15	622
RTOrd - 0012508-83.2013.5.18.0102	04/11/13	10/11/15	736
RTOrd - 0012510-53.2013.5.18.0102	04/11/13	25/03/15	506
RTOrd - 0012515-75.2013.5.18.0102	04/11/13	16/01/15	438
RTOrd - 0012519-15.2013.5.18.0102	05/11/13	30/01/15	451
RTOrd - 0012528-74.2013.5.18.0102	06/11/13	19/05/15	559
RTOrd - 0012529-59.2013.5.18.0102	06/11/13	07/12/15	761
RTOrd - 0012530-44.2013.5.18.0102	06/11/13	08/04/15	518
RTOrd - 0012530-44.2013.5.18.0102	06/11/13	09/04/15	519

**Legenda:**

**Ajuiz.** Data do Ajuizamento;

**Enc. da Instrução:** Data da conclusão para proferir sentença;

**Prazo:** Quantidade de dias decorridos do ajuizamento até o encerramento da instrução.





**PRAZO MÉDIO ENTRE O AJUIZAMENTO E O  
ENCERRAMENTO DA INSTRUÇÃO - 2ª VARA DO  
TRABALHO DE RIO VERDE**

**2ª VARA DO TRABALHO DE RIO  
VERDE**

**ORDINÁRIO**

Qtd	Prazo Médio
1.145	435,18

Nr. Processo	Ajuiz.	nc. Instruçã	Prazo
RTOrd - 0012533-96.2013.5.18.0102	06/11/13	13/03/15	492
RTOrd - 0012536-51.2013.5.18.0102	06/11/13	29/01/15	449
RTOrd - 0012537-36.2013.5.18.0102	06/11/13	19/02/15	470
RTOrd - 0012537-36.2013.5.18.0102	06/11/13	20/02/15	471
RTOrd - 0012537-36.2013.5.18.0102	06/11/13	14/04/15	524
RTOrd - 0012538-21.2013.5.18.0102	06/11/13	06/04/15	516
RTOrd - 0012541-73.2013.5.18.0102	06/11/13	03/02/15	454
RTOrd - 0012552-05.2013.5.18.0102	07/11/13	09/03/15	487
RTOrd - 0012555-57.2013.5.18.0102	07/11/13	08/07/15	608
RTOrd - 0012562-49.2013.5.18.0102	08/11/13	27/02/15	476
RTOrd - 0012562-49.2013.5.18.0102	08/11/13	27/02/15	476
RTOrd - 0012562-49.2013.5.18.0102	08/11/13	04/03/15	481
RTOrd - 0012586-77.2013.5.18.0102	11/11/13	19/05/15	554
RTOrd - 0012605-83.2013.5.18.0102	14/11/13	11/06/15	574
RTOrd - 0012620-52.2013.5.18.0102	14/11/13	14/10/15	699
RTOrd - 0012621-37.2013.5.18.0102	14/11/13	25/02/15	468
RTOrd - 0012625-74.2013.5.18.0102	14/11/13	24/09/15	679
RTOrd - 0012627-44.2013.5.18.0102	14/11/13	15/04/15	517
RTOrd - 0012630-96.2013.5.18.0102	16/11/13	03/06/15	564
RTOrd - 0012632-66.2013.5.18.0102	16/11/13	20/05/15	550
RTOrd - 0012642-13.2013.5.18.0102	18/11/13	11/08/15	631
RTOrd - 0012645-65.2013.5.18.0102	19/11/13	28/01/15	435
RTOrd - 0012645-65.2013.5.18.0102	19/11/13	28/01/15	435
RTOrd - 0012649-05.2013.5.18.0102	19/11/13	23/11/15	734

**Legenda:**

**Ajuiz.** Data do Ajuizamento;

**Enc. da Instrução:** Data da conclusão para proferir sentença;

**Prazo:** Quantidade de dias decorridos do ajuizamento até o encerramento da instrução.



**PRAZO MÉDIO ENTRE O AJUIZAMENTO E O  
ENCERRAMENTO DA INSTRUÇÃO - 2ª VARA DO  
TRABALHO DE RIO VERDE**

**2ª VARA DO TRABALHO DE RIO  
VERDE**

**ORDINÁRIO**

Qtd	Prazo Médio
1.145	435,18

Nr. Processo	Ajuiz.	nc. Instruça	Prazo
RTOrd - 0012662-04.2013.5.18.0102	21/11/13	15/12/15	754
RTOrd - 0012669-93.2013.5.18.0102	21/11/13	17/12/15	756
RTOrd - 0012676-85.2013.5.18.0102	22/11/13	07/12/15	745
RTOrd - 0012680-25.2013.5.18.0102	22/11/13	22/01/15	426
RTOrd - 0012682-92.2013.5.18.0102	22/11/13	28/01/15	432
RTOrd - 0012683-77.2013.5.18.0102	22/11/13	07/10/15	684
RTOrd - 0012683-77.2013.5.18.0102	22/11/13	08/10/15	685
RTOrd - 0012686-32.2013.5.18.0102	22/11/13	05/02/15	440
RTOrd - 0012689-84.2013.5.18.0102	22/11/13	11/02/15	446
RTOrd - 0012690-69.2013.5.18.0102	22/11/13	12/02/15	447
RTOrd - 0012701-98.2013.5.18.0102	25/11/13	04/05/15	525
RTOrd - 0012702-83.2013.5.18.0102	26/11/13	07/04/15	497
RTOrd - 0012704-53.2013.5.18.0102	26/11/13	07/04/15	497
RTOrd - 0012713-15.2013.5.18.0102	27/11/13	24/03/15	482
RTOrd - 0012713-15.2013.5.18.0102	27/11/13	07/04/15	496
RTOrd - 0012714-97.2013.5.18.0102	27/11/13	25/02/15	455
RTOrd - 0012717-52.2013.5.18.0102	28/11/13	24/03/15	481
RTOrd - 0012717-52.2013.5.18.0102	28/11/13	07/04/15	495
RTOrd - 0012718-37.2013.5.18.0102	28/11/13	28/05/15	546
RTOrd - 0012722-74.2013.5.18.0102	28/11/13	28/05/15	546
RTOrd - 0012723-59.2013.5.18.0102	28/11/13	28/05/15	546
RTOrd - 0012724-44.2013.5.18.0102	28/11/13	28/04/15	516
RTOrd - 0012725-29.2013.5.18.0102	28/11/13	17/12/15	749
RTOrd - 0012728-81.2013.5.18.0102	29/11/13	28/04/15	515

**Legenda:**

**Ajuiz.** Data do Ajuizamento;

**Enc. da Instrução:** Data da conclusão para proferir sentença;

**Prazo:** Quantidade de dias decorridos do ajuizamento até o encerramento da instrução.



## PRAZO MÉDIO ENTRE O AJUIZAMENTO E O ENCERRAMENTO DA INSTRUÇÃO - 2ª VARA DO TRABALHO DE RIO VERDE

### 2ª VARA DO TRABALHO DE RIO VERDE

#### ORDINÁRIO

Qtd	Prazo Médio
1.145	435,18

Nr. Processo	Ajuiz.	nc. Instruçã	Prazo
RTOrd - 0012729-66.2013.5.18.0102	29/11/13	28/05/15	545
RTOrd - 0012730-51.2013.5.18.0102	29/11/13	15/05/15	532
RTOrd - 0012733-06.2013.5.18.0102	29/11/13	15/01/15	412
RTOrd - 0012733-06.2013.5.18.0102	29/11/13	03/08/15	612
RTOrd - 0012742-65.2013.5.18.0102	29/11/13	07/04/15	494
RTOrd - 0012744-35.2013.5.18.0102	29/11/13	04/03/15	460
RTOrd - 0012753-94.2013.5.18.0102	02/12/13	06/04/15	490
RTOrd - 0012760-86.2013.5.18.0102	03/12/13	04/03/15	456
RTOrd - 0012763-41.2013.5.18.0102	04/12/13	08/07/15	581
RTOrd - 0012767-78.2013.5.18.0102	05/12/13	11/11/15	706
RTOrd - 0012771-18.2013.5.18.0102	06/12/13	13/02/15	434
RTOrd - 0012772-03.2013.5.18.0102	06/12/13	13/02/15	434
RTOrd - 0012774-70.2013.5.18.0102	06/12/13	25/05/15	535
RTOrd - 0012775-55.2013.5.18.0102	06/12/13	12/05/15	522
RTOrd - 0012777-25.2013.5.18.0102	06/12/13	17/03/15	466
RTOrd - 0012777-25.2013.5.18.0102	06/12/13	20/03/15	469
RTOrd - 0012777-25.2013.5.18.0102	06/12/13	18/11/15	712
RTOrd - 0012779-92.2013.5.18.0102	06/12/13	23/11/15	717
RTOrd - 0012780-77.2013.5.18.0102	06/12/13	27/01/15	417
RTOrd - 0012780-77.2013.5.18.0102	06/12/13	11/02/15	432
RTOrd - 0012783-32.2013.5.18.0102	06/12/13	27/02/15	448
RTOrd - 0012783-32.2013.5.18.0102	06/12/13	13/03/15	462
RTOrd - 0012784-17.2013.5.18.0102	07/12/13	12/02/15	432
RTOrd - 0012784-17.2013.5.18.0102	07/12/13	19/02/15	439

**Legenda:**

**Ajuiz.** Data do Ajuizamento;

**Enc. da Instrução:** Data da conclusão para proferir sentença;

**Prazo:** Quantidade de dias decorridos do ajuizamento até o encerramento da instrução.



**PRAZO MÉDIO ENTRE O AJUIZAMENTO E O  
ENCERRAMENTO DA INSTRUÇÃO - 2ª VARA DO  
TRABALHO DE RIO VERDE**

**2ª VARA DO TRABALHO DE RIO  
VERDE**

**ORDINÁRIO**

Qtd	Prazo Médio
1.145	435,18

Nr. Processo	Ajuiz.	nc. Instruçã	Prazo
RTOrd - 0012784-17.2013.5.18.0102	07/12/13	03/03/15	451
RTOrd - 0012784-17.2013.5.18.0102	07/12/13	03/03/15	451
RTOrd - 0012796-31.2013.5.18.0102	10/12/13	15/12/15	735
RTOrd - 0012822-29.2013.5.18.0102	13/12/13	05/05/15	508
RTOrd - 0012831-88.2013.5.18.0102	13/12/13	13/02/15	427
RTOrd - 0012833-58.2013.5.18.0102	14/12/13	12/08/15	606
RTOrd - 0012836-13.2013.5.18.0102	16/12/13	07/04/15	477
RTOrd - 0012848-27.2013.5.18.0102	17/12/13	06/02/15	416
RTOrd - 0012850-94.2013.5.18.0102	18/12/13	06/04/15	474
RTOrd - 0012851-79.2013.5.18.0102	18/12/13	03/09/15	624
RTOrd - 0012852-64.2013.5.18.0102	18/12/13	01/12/15	713
RTOrd - 0012854-34.2013.5.18.0102	18/12/13	20/08/15	610
RTOrd - 0012854-34.2013.5.18.0102	18/12/13	11/09/15	632
RTOrd - 0012858-71.2013.5.18.0102	19/12/13	04/05/15	501
RTOrd - 0012858-71.2013.5.18.0102	19/12/13	09/06/15	537
RTOrd - 0012858-71.2013.5.18.0102	19/12/13	22/06/15	550
RTOrd - 0012878-62.2013.5.18.0102	26/12/13	11/06/15	532
RTOrd - 0012884-69.2013.5.18.0102	30/12/13	09/04/15	465

**Legenda:**

**Ajuiz. Data do Ajuizamento;**

**Enc. da Instrução: Data da conclusão para proferir sentença;**

**Prazo: Quantidade de dias decorridos do ajuizamento até o encerramento da instrução.**



## PRAZO MÉDIO ENTRE O AJUIZAMENTO E O ENCERRAMENTO DA INSTRUÇÃO - 2ª VARA DO TRABALHO DE RIO VERDE

Data do encerramento da instrução entre 1/1/2015 e 31/12/2015 23:59:59

### CELISMAR COELHO DE FIGUEIREDO

#### ORDINÁRIO

Qtd	Prazo Médio
1	676

Nr. Processo	Ajuiz.	nc. Instruçã	Prazo
RTOOrd - 0010702-13.2013.5.18.0102	04/04/13	09/02/15	676

**Legenda:**  
Ajuiz. Data do Ajuizamento;  
Enc. da Instrução: Data da conclusão para proferir sentença;  
Prazo: Quantidade de dias decorridos do ajuizamento até o encerramento da instrução.

### DANIEL BRANQUINHO CARDOSO

#### ORDINÁRIO

Qtd	Prazo Médio
476	409,89

Nr. Processo	Ajuiz.	nc. Instruçã	Prazo
Caulnom - 0011839-30.2013.5.18.0102	15/08/13	11/05/15	634
ConPag - 0010276-30.2015.5.18.0102	27/02/15	02/03/15	3
ConPag - 0010909-41.2015.5.18.0102	29/06/15	15/12/15	169
ConPag - 0010910-60.2014.5.18.0102	19/05/14	08/01/15	234
ConPag - 0010910-60.2014.5.18.0102	19/05/14	31/07/15	438
ConPag - 0011021-44.2014.5.18.0102	04/06/14	03/03/15	272
ConPag - 0011064-78.2014.5.18.0102	12/06/14	26/01/15	228
ConPag - 0011167-85.2014.5.18.0102	27/06/14	10/02/15	228
ConPag - 0011731-64.2014.5.18.0102	10/10/14	11/05/15	213

**Legenda:**  
Ajuiz. Data do Ajuizamento;  
Enc. da Instrução: Data da conclusão para proferir sentença;  
Prazo: Quantidade de dias decorridos do ajuizamento até o encerramento da instrução.



**PRAZO MÉDIO ENTRE O AJUIZAMENTO E O  
ENCERRAMENTO DA INSTRUÇÃO - 2ª VARA DO  
TRABALHO DE RIO VERDE**

**DANIEL BRANQUINHO CARDOSO**

**ORDINÁRIO**

Qtd	Prazo Médio
476	409,89

Nr. Processo	Ajuiz.	nc. Instruçã	Prazo
ConPag - 0011972-38.2014.5.18.0102	28/11/14	03/06/15	187
Pet - 0010974-36.2015.5.18.0102	15/07/15	28/09/15	75
Pet - 0011931-71.2014.5.18.0102	19/11/14	11/01/15	53
Protes - 0011211-07.2014.5.18.0102	04/07/14	28/05/15	328
RTAlç - 0010636-96.2014.5.18.0102	04/04/14	02/06/15	424
RTAlç - 0010699-24.2014.5.18.0102	11/04/14	15/01/15	279
RTAlç - 0011041-35.2014.5.18.0102	10/06/14	28/01/15	232
RTAlç - 0011969-83.2014.5.18.0102	28/11/14	18/05/15	171
RTAlç - 0012036-48.2014.5.18.0102	10/12/14	13/01/15	34
RTOrd - 0010001-81.2015.5.18.0102	05/01/15	28/05/15	143
RTOrd - 0010003-85.2014.5.18.0102	02/01/14	19/05/15	502
RTOrd - 0010003-85.2014.5.18.0102	02/01/14	08/09/15	614
RTOrd - 0010005-55.2014.5.18.0102	02/01/14	02/07/15	546
RTOrd - 0010014-80.2015.5.18.0102	07/01/15	19/06/15	163
RTOrd - 0010033-23.2014.5.18.0102	09/01/14	06/07/15	543
RTOrd - 0010035-27.2013.5.18.0102	12/01/13	09/10/15	1.000
RTOrd - 0010045-37.2014.5.18.0102	10/01/14	04/05/15	479
RTOrd - 0010048-89.2014.5.18.0102	10/01/14	15/01/15	370
RTOrd - 0010052-92.2015.5.18.0102	15/01/15	06/02/15	22
RTOrd - 0010054-62.2015.5.18.0102	16/01/15	08/10/15	265
RTOrd - 0010060-06.2014.5.18.0102	13/01/14	16/09/15	611
RTOrd - 0010068-46.2015.5.18.0102	19/01/15	01/07/15	163
RTOrd - 0010072-20.2014.5.18.0102	14/01/14	04/05/15	475
RTOrd - 0010072-83.2015.5.18.0102	20/01/15	15/12/15	329
RTOrd - 0010077-08.2015.5.18.0102	21/01/15	01/07/15	161

**Legenda:**

**Ajuiz.** Data do Ajuizamento;

**Enc. da Instrução:** Data da conclusão para proferir sentença;

**Prazo:** Quantidade de dias decorridos do ajuizamento até o encerramento da instrução.



**PRAZO MÉDIO ENTRE O AJUIZAMENTO E O  
ENCERRAMENTO DA INSTRUÇÃO - 2ª VARA DO  
TRABALHO DE RIO VERDE**

**DANIEL BRANQUINHO CARDOSO**

**ORDINÁRIO**

Qtd	Prazo Médio
476	409,89

Nr. Processo	Ajuiz.	nc. Instruçã	Prazo
RTOOrd - 0010080-60.2015.5.18.0102	22/01/15	01/07/15	160
RTOOrd - 0010083-15.2015.5.18.0102	22/01/15	01/07/15	160
RTOOrd - 0010086-67.2015.5.18.0102	23/01/15	02/07/15	160
RTOOrd - 0010087-52.2015.5.18.0102	23/01/15	02/07/15	160
RTOOrd - 0010089-22.2015.5.18.0102	23/01/15	02/07/15	160
RTOOrd - 0010113-84.2014.5.18.0102	17/01/14	30/01/15	378
RTOOrd - 0010114-69.2014.5.18.0102	17/01/14	08/10/15	629
RTOOrd - 0010115-54.2014.5.18.0102	18/01/14	27/02/15	405
RTOOrd - 0010132-56.2015.5.18.0102	30/01/15	03/07/15	154
RTOOrd - 0010135-16.2012.5.18.0102	19/12/12	15/01/15	757
RTOOrd - 0010137-78.2015.5.18.0102	30/01/15	17/12/15	321
RTOOrd - 0010141-18.2015.5.18.0102	02/02/15	17/12/15	318
RTOOrd - 0010145-26.2013.5.18.0102	25/01/13	04/05/15	829
RTOOrd - 0010149-92.2015.5.18.0102	03/02/15	13/07/15	160
RTOOrd - 0010157-69.2015.5.18.0102	04/02/15	13/07/15	159
RTOOrd - 0010158-54.2015.5.18.0102	04/02/15	13/07/15	159
RTOOrd - 0010160-58.2014.5.18.0102	21/01/14	15/01/15	359
RTOOrd - 0010161-09.2015.5.18.0102	04/02/15	13/07/15	159
RTOOrd - 0010161-43.2014.5.18.0102	21/01/14	15/05/15	479
RTOOrd - 0010165-80.2014.5.18.0102	21/01/14	23/09/15	610
RTOOrd - 0010167-16.2015.5.18.0102	05/02/15	17/12/15	315
RTOOrd - 0010168-98.2015.5.18.0102	06/02/15	14/07/15	158
RTOOrd - 0010169-83.2015.5.18.0102	06/02/15	17/12/15	314
RTOOrd - 0010178-45.2015.5.18.0102	09/02/15	27/07/15	168
RTOOrd - 0010180-15.2015.5.18.0102	09/02/15	14/07/15	155

**Legenda:**

**Ajuiz.** Data do Ajuizamento;

**Enc. da Instrução:** Data da conclusão para proferir sentença;

**Prazo:** Quantidade de dias decorridos do ajuizamento até o encerramento da instrução.



**PRAZO MÉDIO ENTRE O AJUIZAMENTO E O  
ENCERRAMENTO DA INSTRUÇÃO - 2ª VARA DO  
TRABALHO DE RIO VERDE**

**DANIEL BRANQUINHO CARDOSO**

**ORDINÁRIO**

Qtd	Prazo Médio
476	409,89

Nr. Processo	Ajuiz.	nc. Instruça	Prazo
RTOOrd - 0010180-49.2014.5.18.0102	23/01/14	16/01/15	358
RTOOrd - 0010182-19.2014.5.18.0102	23/01/14	12/01/15	354
RTOOrd - 0010182-19.2014.5.18.0102	23/01/14	16/01/15	358
RTOOrd - 0010187-07.2015.5.18.0102	09/02/15	15/07/15	156
RTOOrd - 0010205-28.2015.5.18.0102	12/02/15	08/10/15	238
RTOOrd - 0010206-13.2015.5.18.0102	12/02/15	14/07/15	152
RTOOrd - 0010223-49.2015.5.18.0102	17/02/15	28/08/15	192
RTOOrd - 0010225-53.2014.5.18.0102	29/01/14	27/01/15	363
RTOOrd - 0010244-59.2014.5.18.0102	31/01/14	11/02/15	376
RTOOrd - 0010245-44.2014.5.18.0102	01/02/14	11/02/15	375
RTOOrd - 0010250-66.2014.5.18.0102	02/02/14	02/10/15	607
RTOOrd - 0010257-24.2015.5.18.0102	22/02/15	27/07/15	155
RTOOrd - 0010269-72.2014.5.18.0102	05/02/14	07/05/15	456
RTOOrd - 0010270-23.2015.5.18.0102	25/02/15	28/07/15	153
RTOOrd - 0010272-90.2015.5.18.0102	26/02/15	28/07/15	152
RTOOrd - 0010277-49.2014.5.18.0102	06/02/14	20/05/15	468
RTOOrd - 0010280-04.2014.5.18.0102	07/02/14	26/03/15	412
RTOOrd - 0010280-04.2014.5.18.0102	07/02/14	10/09/15	580
RTOOrd - 0010283-22.2015.5.18.0102	27/02/15	29/07/15	152
RTOOrd - 0010304-98.2015.5.18.0101	14/04/15	22/09/15	161
RTOOrd - 0010358-95.2014.5.18.0102	20/02/14	05/05/15	439
RTOOrd - 0010362-35.2014.5.18.0102	20/02/14	27/05/15	461
RTOOrd - 0010368-42.2014.5.18.0102	21/02/14	20/05/15	453
RTOOrd - 0010368-42.2014.5.18.0102	21/02/14	26/05/15	459
RTOOrd - 0010373-64.2014.5.18.0102	23/02/14	12/05/15	443

**Legenda:**

**Ajuiz.** Data do Ajuizamento;

**Enc. da Instrução:** Data da conclusão para proferir sentença;

**Prazo:** Quantidade de dias decorridos do ajuizamento até o encerramento da instrução.





**PRAZO MÉDIO ENTRE O AJUIZAMENTO E O  
ENCERRAMENTO DA INSTRUÇÃO - 2ª VARA DO  
TRABALHO DE RIO VERDE**

**DANIEL BRANQUINHO CARDOSO**

**ORDINÁRIO**

Qtd	Prazo Médio
476	409,89

Nr. Processo	Ajuiz.	nc. Instruça	Prazo
RTOOrd - 0010373-64.2014.5.18.0102	23/02/14	13/05/15	444
RTOOrd - 0010376-19.2014.5.18.0102	23/02/14	15/05/15	446
RTOOrd - 0010377-04.2014.5.18.0102	23/02/14	13/05/15	444
RTOOrd - 0010377-04.2014.5.18.0102	23/02/14	15/05/15	446
RTOOrd - 0010377-04.2014.5.18.0102	23/02/14	28/08/15	551
RTOOrd - 0010377-04.2014.5.18.0102	23/02/14	08/09/15	562
RTOOrd - 0010378-86.2014.5.18.0102	23/02/14	13/05/15	444
RTOOrd - 0010378-86.2014.5.18.0102	23/02/14	15/05/15	446
RTOOrd - 0010380-56.2014.5.18.0102	24/02/14	21/05/15	451
RTOOrd - 0010401-32.2014.5.18.0102	27/02/14	13/02/15	351
RTOOrd - 0010406-54.2014.5.18.0102	28/02/14	21/05/15	447
RTOOrd - 0010410-91.2014.5.18.0102	28/02/14	16/01/15	322
RTOOrd - 0010416-98.2014.5.18.0102	28/02/14	01/06/15	458
RTOOrd - 0010420-38.2014.5.18.0102	03/03/14	08/07/15	492
RTOOrd - 0010461-05.2014.5.18.0102	10/03/14	21/09/15	560
RTOOrd - 0010462-87.2014.5.18.0102	10/03/14	10/09/15	549
RTOOrd - 0010466-27.2014.5.18.0102	10/03/14	16/10/15	585
RTOOrd - 0010471-49.2014.5.18.0102	10/03/14	27/07/15	504
RTOOrd - 0010472-34.2014.5.18.0102	11/03/14	12/05/15	427
RTOOrd - 0010474-67.2015.5.18.0102	06/04/15	09/09/15	156
RTOOrd - 0010479-26.2014.5.18.0102	11/03/14	05/05/15	420
RTOOrd - 0010483-63.2014.5.18.0102	12/03/14	06/03/15	359
RTOOrd - 0010483-97.2013.5.18.0102	05/03/13	30/01/15	696
RTOOrd - 0010484-48.2014.5.18.0102	12/03/14	28/07/15	503
RTOOrd - 0010486-18.2014.5.18.0102	12/03/14	21/09/15	558

**Legenda:**

**Ajuiz.** Data do Ajuizamento;

**Enc. da Instrução:** Data da conclusão para proferir sentença;

**Prazo:** Quantidade de dias decorridos do ajuizamento até o encerramento da instrução.



**PRAZO MÉDIO ENTRE O AJUIZAMENTO E O  
ENCERRAMENTO DA INSTRUÇÃO - 2ª VARA DO  
TRABALHO DE RIO VERDE**

**DANIEL BRANQUINHO CARDOSO**

**ORDINÁRIO**

Qtd	Prazo Médio
476	409,89

Nr. Processo	Ajuiz.	nc. Instruça	Prazo
RTOOrd - 0010488-51.2015.5.18.0102	07/04/15	14/09/15	160
RTOOrd - 0010489-70.2014.5.18.0102	12/03/14	06/03/15	359
RTOOrd - 0010489-70.2014.5.18.0102	12/03/14	09/03/15	362
RTOOrd - 0010490-21.2015.5.18.0102	07/04/15	14/09/15	160
RTOOrd - 0010491-06.2015.5.18.0102	07/04/15	14/09/15	160
RTOOrd - 0010491-40.2014.5.18.0102	12/03/14	17/09/15	554
RTOOrd - 0010492-88.2015.5.18.0102	07/04/15	14/09/15	160
RTOOrd - 0010496-28.2015.5.18.0102	08/04/15	15/09/15	160
RTOOrd - 0010497-47.2014.5.18.0102	13/03/14	30/01/15	323
RTOOrd - 0010498-32.2014.5.18.0102	13/03/14	05/05/15	418
RTOOrd - 0010498-95.2015.5.18.0102	09/04/15	15/09/15	159
RTOOrd - 0010505-87.2015.5.18.0102	10/04/15	15/09/15	158
RTOOrd - 0010507-57.2015.5.18.0102	10/04/15	09/09/15	152
RTOOrd - 0010517-72.2013.5.18.0102	11/03/13	25/05/15	805
RTOOrd - 0010526-63.2015.5.18.0102	14/04/15	14/09/15	153
RTOOrd - 0010526-97.2014.5.18.0102	18/03/14	27/05/15	435
RTOOrd - 0010530-03.2015.5.18.0102	14/04/15	21/09/15	160
RTOOrd - 0010534-40.2015.5.18.0102	14/04/15	22/09/15	161
RTOOrd - 0010537-29.2014.5.18.0102	18/03/14	13/07/15	482
RTOOrd - 0010546-88.2014.5.18.0102	20/03/14	16/12/15	636
RTOOrd - 0010552-61.2015.5.18.0102	17/04/15	22/09/15	158
RTOOrd - 0010556-35.2014.5.18.0102	22/03/14	17/12/15	635
RTOOrd - 0010561-23.2015.5.18.0102	19/04/15	23/09/15	157
RTOOrd - 0010571-67.2015.5.18.0102	22/04/15	06/10/15	167
RTOOrd - 0010572-23.2013.5.18.0102	15/03/13	04/05/15	780

**Legenda:**

**Ajuiz.** Data do Ajuizamento;

**Enc. da Instrução:** Data da conclusão para proferir sentença;

**Prazo:** Quantidade de dias decorridos do ajuizamento até o encerramento da instrução.



**PRAZO MÉDIO ENTRE O AJUIZAMENTO E O  
ENCERRAMENTO DA INSTRUÇÃO - 2ª VARA DO  
TRABALHO DE RIO VERDE**

**DANIEL BRANQUINHO CARDOSO**

**ORDINÁRIO**

Qtd	Prazo Médio
476	409,89

Nr. Processo	Ajuiz.	nc. Instruça	Prazo
RTOOrd - 0010573-37.2015.5.18.0102	23/04/15	07/10/15	167
RTOOrd - 0010574-56.2014.5.18.0102	25/03/14	27/05/15	428
RTOOrd - 0010579-78.2014.5.18.0102	25/03/14	28/05/15	429
RTOOrd - 0010581-48.2014.5.18.0102	25/03/14	29/05/15	430
RTOOrd - 0010587-21.2015.5.18.0102	24/04/15	28/09/15	157
RTOOrd - 0010587-55.2014.5.18.0102	26/03/14	29/05/15	429
RTOOrd - 0010588-06.2015.5.18.0102	24/04/15	28/09/15	157
RTOOrd - 0010588-40.2014.5.18.0102	26/03/14	06/07/15	467
RTOOrd - 0010590-10.2014.5.18.0102	26/03/14	27/05/15	427
RTOOrd - 0010596-17.2014.5.18.0102	27/03/14	12/01/15	291
RTOOrd - 0010597-02.2014.5.18.0102	27/03/14	29/09/15	551
RTOOrd - 0010598-50.2015.5.18.0102	27/04/15	29/09/15	155
RTOOrd - 0010599-69.2014.5.18.0102	27/03/14	27/09/15	549
RTOOrd - 0010606-61.2014.5.18.0102	31/03/14	28/09/15	546
RTOOrd - 0010613-53.2014.5.18.0102	01/04/14	03/06/15	428
RTOOrd - 0010615-23.2014.5.18.0102	02/04/14	15/12/15	622
RTOOrd - 0010617-90.2014.5.18.0102	02/04/14	08/06/15	432
RTOOrd - 0010619-26.2015.5.18.0102	30/04/15	28/05/15	28
RTOOrd - 0010619-60.2014.5.18.0102	02/04/14	11/09/15	527
RTOOrd - 0010645-24.2015.5.18.0102	07/05/15	26/05/15	19
RTOOrd - 0010657-38.2015.5.18.0102	11/05/15	24/09/15	136
RTOOrd - 0010663-79.2014.5.18.0102	08/04/14	18/06/15	436
RTOOrd - 0010668-67.2015.5.18.0102	12/05/15	26/05/15	14
RTOOrd - 0010672-41.2014.5.18.0102	09/04/14	21/09/15	530
RTOOrd - 0010674-11.2014.5.18.0102	09/04/14	07/10/15	546

**Legenda:**

**Ajuiz.** Data do Ajuizamento;

**Enc. da Instrução:** Data da conclusão para proferir sentença;

**Prazo:** Quantidade de dias decorridos do ajuizamento até o encerramento da instrução.



**PRAZO MÉDIO ENTRE O AJUIZAMENTO E O  
ENCERRAMENTO DA INSTRUÇÃO - 2ª VARA DO  
TRABALHO DE RIO VERDE**

**DANIEL BRANQUINHO CARDOSO**

**ORDINÁRIO**

Qtd	Prazo Médio
476	409,89

Nr. Processo	Ajuiz.	nc. Instruçã	Prazo
RTOOrd - 0010683-70.2014.5.18.0102	10/04/14	27/09/15	535
RTOOrd - 0010686-88.2015.5.18.0102	14/05/15	28/09/15	137
RTOOrd - 0010693-80.2015.5.18.0102	17/05/15	28/09/15	134
RTOOrd - 0010708-49.2015.5.18.0102	20/05/15	15/12/15	209
RTOOrd - 0010722-67.2014.5.18.0102	16/04/14	18/09/15	520
RTOOrd - 0010740-25.2013.5.18.0102	08/04/13	15/05/15	767
RTOOrd - 0010744-28.2014.5.18.0102	23/04/14	27/02/15	310
RTOOrd - 0010746-95.2014.5.18.0102	23/04/14	21/09/15	516
RTOOrd - 0010748-65.2014.5.18.0102	23/04/14	06/07/15	439
RTOOrd - 0010751-83.2015.5.18.0102	27/05/15	15/07/15	49
RTOOrd - 0010753-87.2014.5.18.0102	24/04/14	01/07/15	433
RTOOrd - 0010753-87.2014.5.18.0102	24/04/14	06/07/15	438
RTOOrd - 0010756-42.2014.5.18.0102	24/04/14	01/07/15	433
RTOOrd - 0010757-27.2014.5.18.0102	24/04/14	06/07/15	438
RTOOrd - 0010762-49.2014.5.18.0102	24/04/14	15/12/15	600
RTOOrd - 0010768-56.2014.5.18.0102	24/04/14	16/09/15	510
RTOOrd - 0010772-93.2014.5.18.0102	25/04/14	14/07/15	445
RTOOrd - 0010783-25.2014.5.18.0102	29/04/14	14/07/15	441
RTOOrd - 0010785-92.2014.5.18.0102	29/04/14	15/07/15	442
RTOOrd - 0010786-77.2014.5.18.0102	29/04/14	15/07/15	442
RTOOrd - 0010803-79.2015.5.18.0102	08/06/15	06/10/15	120
RTOOrd - 0010820-52.2014.5.18.0102	06/05/14	27/07/15	447
RTOOrd - 0010826-59.2014.5.18.0102	06/05/14	03/12/15	576
RTOOrd - 0010827-44.2014.5.18.0102	06/05/14	28/07/15	448
RTOOrd - 0010828-29.2014.5.18.0102	06/05/14	10/09/15	492

**Legenda:**

**Ajuiz.** Data do Ajuizamento;

**Enc. da Instrução:** Data da conclusão para proferir sentença;

**Prazo:** Quantidade de dias decorridos do ajuizamento até o encerramento da instrução.



**PRAZO MÉDIO ENTRE O AJUIZAMENTO E O  
ENCERRAMENTO DA INSTRUÇÃO - 2ª VARA DO  
TRABALHO DE RIO VERDE**

**DANIEL BRANQUINHO CARDOSO**

**ORDINÁRIO**

Qtd	Prazo Médio
476	409,89

Nr. Processo	Ajuiz.	nc. Instruçã	Prazo
RTOOrd - 0010828-29.2014.5.18.0102	06/05/14	11/09/15	493
RTOOrd - 0010828-29.2014.5.18.0102	06/05/14	17/09/15	499
RTOOrd - 0010836-06.2014.5.18.0102	08/05/14	10/09/15	490
RTOOrd - 0010836-06.2014.5.18.0102	08/05/14	11/09/15	491
RTOOrd - 0010838-73.2014.5.18.0102	08/05/14	29/07/15	447
RTOOrd - 0010841-62.2013.5.18.0102	23/04/13	15/01/15	632
RTOOrd - 0010841-62.2013.5.18.0102	23/04/13	16/01/15	633
RTOOrd - 0010842-76.2015.5.18.0102	16/06/15	06/10/15	112
RTOOrd - 0010849-08.2014.5.18.0101	09/10/14	27/09/15	353
RTOOrd - 0010855-12.2014.5.18.0102	12/05/14	28/07/15	442
RTOOrd - 0010855-12.2014.5.18.0102	12/05/14	30/07/15	444
RTOOrd - 0010858-64.2014.5.18.0102	13/05/14	30/07/15	443
RTOOrd - 0010860-68.2013.5.18.0102	24/04/13	06/04/15	712
RTOOrd - 0010864-37.2015.5.18.0102	18/06/15	02/07/15	14
RTOOrd - 0010867-26.2014.5.18.0102	13/05/14	09/09/15	484
RTOOrd - 0010868-11.2014.5.18.0102	13/05/14	06/08/15	450
RTOOrd - 0010870-44.2015.5.18.0102	19/06/15	01/07/15	12
RTOOrd - 0010877-07.2013.5.18.0102	25/04/13	16/01/15	631
RTOOrd - 0010879-40.2014.5.18.0102	14/05/14	18/09/15	492
RTOOrd - 0010881-10.2014.5.18.0102	14/05/14	16/12/15	581
RTOOrd - 0010889-84.2014.5.18.0102	15/05/14	05/10/15	508
RTOOrd - 0010891-54.2014.5.18.0102	15/05/14	13/01/15	243
RTOOrd - 0010907-71.2015.5.18.0102	27/06/15	15/12/15	171
RTOOrd - 0010908-56.2015.5.18.0102	28/06/15	15/12/15	170
RTOOrd - 0010918-03.2015.5.18.0102	30/06/15	15/12/15	168

**Legenda:**

**Ajuiz.** Data do Ajuizamento;

**Enc. da Instrução:** Data da conclusão para proferir sentença;

**Prazo:** Quantidade de dias decorridos do ajuizamento até o encerramento da instrução.



**PRAZO MÉDIO ENTRE O AJUIZAMENTO E O  
ENCERRAMENTO DA INSTRUÇÃO - 2ª VARA DO  
TRABALHO DE RIO VERDE**

**DANIEL BRANQUINHO CARDOSO**

**ORDINÁRIO**

Qtd	Prazo Médio
476	409,89

Nr. Processo	Ajuiz.	nc. Instruçã	Prazo
RTOOrd - 0010920-70.2015.5.18.0102	30/06/15	17/12/15	170
RTOOrd - 0010928-47.2015.5.18.0102	02/07/15	17/12/15	168
RTOOrd - 0010930-51.2014.5.18.0102	22/05/14	30/01/15	253
RTOOrd - 0010937-09.2015.5.18.0102	03/07/15	16/12/15	166
RTOOrd - 0010964-26.2014.5.18.0102	27/05/14	08/09/15	469
RTOOrd - 0010965-11.2014.5.18.0102	27/05/14	18/09/15	479
RTOOrd - 0010966-93.2014.5.18.0102	27/05/14	09/09/15	470
RTOOrd - 0010966-93.2014.5.18.0102	27/05/14	06/10/15	497
RTOOrd - 0010967-15.2013.5.18.0102	03/05/13	29/01/15	636
RTOOrd - 0010970-33.2014.5.18.0102	27/05/14	08/09/15	469
RTOOrd - 0010970-33.2014.5.18.0102	27/05/14	09/09/15	470
RTOOrd - 0010972-03.2014.5.18.0102	28/05/14	10/09/15	470
RTOOrd - 0010974-70.2014.5.18.0102	28/05/14	11/09/15	471
RTOOrd - 0010989-39.2014.5.18.0102	29/05/14	10/09/15	469
RTOOrd - 0010991-09.2014.5.18.0102	30/05/14	15/09/15	473
RTOOrd - 0010991-09.2014.5.18.0102	30/05/14	18/09/15	476
RTOOrd - 0010993-76.2014.5.18.0102	30/05/14	15/09/15	473
RTOOrd - 0010993-76.2014.5.18.0102	30/05/14	16/09/15	474
RTOOrd - 0010996-31.2014.5.18.0102	30/05/14	15/09/15	473
RTOOrd - 0011001-53.2014.5.18.0102	31/05/14	21/09/15	478
RTOOrd - 0011007-60.2014.5.18.0102	02/06/14	01/10/15	486
RTOOrd - 0011009-30.2014.5.18.0102	02/06/14	22/09/15	477
RTOOrd - 0011010-15.2014.5.18.0102	03/06/14	22/09/15	476
RTOOrd - 0011011-97.2014.5.18.0102	03/06/14	23/09/15	477
RTOOrd - 0011012-82.2014.5.18.0102	03/06/14	13/01/15	224

**Legenda:**

**Ajuiz.** Data do Ajuizamento;

**Enc. da Instrução:** Data da conclusão para proferir sentença;

**Prazo:** Quantidade de dias decorridos do ajuizamento até o encerramento da instrução.



**PRAZO MÉDIO ENTRE O AJUIZAMENTO E O  
ENCERRAMENTO DA INSTRUÇÃO - 2ª VARA DO  
TRABALHO DE RIO VERDE**

**DANIEL BRANQUINHO CARDOSO**

**ORDINÁRIO**

Qtd	Prazo Médio
476	409,89

Nr. Processo	Ajuiz.	nc. Instruça	Prazo
RTOOrd - 0011013-67.2014.5.18.0102	03/06/14	23/09/15	477
RTOOrd - 0011018-89.2014.5.18.0102	04/06/14	28/09/15	481
RTOOrd - 0011019-74.2014.5.18.0102	04/06/14	04/05/15	334
RTOOrd - 0011025-81.2014.5.18.0102	04/06/14	28/09/15	481
RTOOrd - 0011025-81.2014.5.18.0102	04/06/14	30/09/15	483
RTOOrd - 0011031-88.2014.5.18.0102	05/06/14	29/09/15	481
RTOOrd - 0011032-10.2013.5.18.0102	07/05/13	28/01/15	631
RTOOrd - 0011034-43.2014.5.18.0102	06/06/14	06/10/15	487
RTOOrd - 0011039-02.2013.5.18.0102	08/05/13	15/05/15	737
RTOOrd - 0011039-65.2014.5.18.0102	09/06/14	28/09/15	476
RTOOrd - 0011051-79.2014.5.18.0102	11/06/14	01/10/15	477
RTOOrd - 0011055-19.2014.5.18.0102	11/06/14	28/09/15	474
RTOOrd - 0011056-04.2014.5.18.0102	11/06/14	28/09/15	474
RTOOrd - 0011057-86.2014.5.18.0102	11/06/14	06/10/15	482
RTOOrd - 0011062-11.2014.5.18.0102	12/06/14	01/10/15	476
RTOOrd - 0011063-93.2014.5.18.0102	12/06/14	26/01/15	228
RTOOrd - 0011065-63.2014.5.18.0102	12/06/14	06/10/15	481
RTOOrd - 0011073-40.2014.5.18.0102	13/06/14	27/01/15	228
RTOOrd - 0011074-25.2014.5.18.0102	13/06/14	27/01/15	228
RTOOrd - 0011077-77.2014.5.18.0102	13/06/14	04/05/15	325
RTOOrd - 0011090-76.2014.5.18.0102	17/06/14	29/01/15	226
RTOOrd - 0011110-04.2013.5.18.0102	29/05/13	15/01/15	596
RTOOrd - 0011111-52.2014.5.18.0102	20/06/14	02/10/15	469
RTOOrd - 0011115-89.2014.5.18.0102	20/06/14	04/03/15	257
RTOOrd - 0011123-66.2014.5.18.0102	23/06/14	04/05/15	315

**Legenda:**

**Ajuiz.** Data do Ajuizamento;

**Enc. da Instrução:** Data da conclusão para proferir sentença;

**Prazo:** Quantidade de dias decorridos do ajuizamento até o encerramento da instrução.



**PRAZO MÉDIO ENTRE O AJUIZAMENTO E O  
ENCERRAMENTO DA INSTRUÇÃO - 2ª VARA DO  
TRABALHO DE RIO VERDE**

**DANIEL BRANQUINHO CARDOSO**

**ORDINÁRIO**

Qtd	Prazo Médio
476	409,89

Nr. Processo	Ajuiz.	nc. Instruçã	Prazo
RTOOrd - 0011126-21.2014.5.18.0102	23/06/14	04/05/15	315
RTOOrd - 0011127-06.2014.5.18.0102	23/06/14	05/02/15	227
RTOOrd - 0011128-88.2014.5.18.0102	24/06/14	01/10/15	464
RTOOrd - 0011135-80.2014.5.18.0102	24/06/14	11/02/15	232
RTOOrd - 0011137-50.2014.5.18.0102	24/06/14	28/09/15	461
RTOOrd - 0011139-20.2014.5.18.0102	25/06/14	21/09/15	453
RTOOrd - 0011142-72.2014.5.18.0102	25/06/14	11/02/15	231
RTOOrd - 0011145-27.2014.5.18.0102	25/06/14	11/02/15	231
RTOOrd - 0011146-12.2014.5.18.0102	26/06/14	18/09/15	449
RTOOrd - 0011152-19.2014.5.18.0102	26/06/14	28/09/15	459
RTOOrd - 0011153-67.2015.5.18.0102	24/08/15	18/09/15	25
RTOOrd - 0011155-71.2014.5.18.0102	27/06/14	04/05/15	311
RTOOrd - 0011173-29.2013.5.18.0102	03/06/13	13/02/15	620
RTOOrd - 0011174-14.2013.5.18.0102	04/06/13	29/05/15	724
RTOOrd - 0011179-02.2014.5.18.0102	30/06/14	27/02/15	242
RTOOrd - 0011191-16.2014.5.18.0102	01/07/14	06/02/15	220
RTOOrd - 0011209-37.2014.5.18.0102	03/07/14	28/09/15	452
RTOOrd - 0011217-14.2014.5.18.0102	07/07/14	01/10/15	451
RTOOrd - 0011222-36.2014.5.18.0102	08/07/14	25/09/15	444
RTOOrd - 0011233-65.2014.5.18.0102	09/07/14	20/05/15	315
RTOOrd - 0011234-50.2014.5.18.0102	09/07/14	02/03/15	236
RTOOrd - 0011242-27.2014.5.18.0102	11/07/14	27/02/15	231
RTOOrd - 0011243-46.2013.5.18.0102	08/06/13	07/10/15	851
RTOOrd - 0011244-94.2014.5.18.0102	11/07/14	17/09/15	433
RTOOrd - 0011250-04.2014.5.18.0102	14/07/14	03/03/15	232

**Legenda:**

**Ajuiz.** Data do Ajuizamento;

**Enc. da Instrução:** Data da conclusão para proferir sentença;

**Prazo:** Quantidade de dias decorridos do ajuizamento até o encerramento da instrução.





**PRAZO MÉDIO ENTRE O AJUIZAMENTO E O  
ENCERRAMENTO DA INSTRUÇÃO - 2ª VARA DO  
TRABALHO DE RIO VERDE**

**DANIEL BRANQUINHO CARDOSO**

**ORDINÁRIO**

Qtd	Prazo Médio
476	409,89

Nr. Processo	Ajuiz.	nc. Instruça	Prazo
RTOOrd - 0011257-93.2014.5.18.0102	15/07/14	21/09/15	433
RTOOrd - 0011257-93.2014.5.18.0102	15/07/14	29/09/15	441
RTOOrd - 0011270-92.2014.5.18.0102	16/07/14	14/12/15	516
RTOOrd - 0011275-17.2014.5.18.0102	17/07/14	16/12/15	517
RTOOrd - 0011279-54.2014.5.18.0102	17/07/14	17/12/15	518
RTOOrd - 0011280-39.2014.5.18.0102	17/07/14	17/12/15	518
RTOOrd - 0011286-20.2013.5.18.0122	31/10/13	05/05/15	551
RTOOrd - 0011292-87.2013.5.18.0102	13/06/13	29/05/15	715
RTOOrd - 0011308-07.2014.5.18.0102	23/07/14	12/08/15	385
RTOOrd - 0011309-26.2013.5.18.0102	15/06/13	24/02/15	619
RTOOrd - 0011330-65.2014.5.18.0102	25/07/14	27/02/15	217
RTOOrd - 0011335-87.2014.5.18.0102	29/07/14	12/01/15	167
RTOOrd - 0011344-49.2014.5.18.0102	30/07/14	06/10/15	433
RTOOrd - 0011353-11.2014.5.18.0102	01/08/14	04/05/15	276
RTOOrd - 0011356-63.2014.5.18.0102	01/08/14	04/05/15	276
RTOOrd - 0011373-02.2014.5.18.0102	06/08/14	24/03/15	230
RTOOrd - 0011376-54.2014.5.18.0102	06/08/14	18/09/15	408
RTOOrd - 0011386-35.2013.5.18.0102	20/06/13	29/05/15	708
RTOOrd - 0011391-23.2014.5.18.0102	08/08/14	17/12/15	496
RTOOrd - 0011392-08.2014.5.18.0102	08/08/14	16/12/15	495
RTOOrd - 0011416-36.2014.5.18.0102	12/08/14	18/09/15	402
RTOOrd - 0011416-70.2013.5.18.0102	26/06/13	25/05/15	698
RTOOrd - 0011420-10.2013.5.18.0102	27/06/13	07/10/15	832
RTOOrd - 0011420-10.2013.5.18.0102	27/06/13	08/10/15	833
RTOOrd - 0011427-65.2014.5.18.0102	14/08/14	22/09/15	404

**Legenda:**

**Ajuiz.** Data do Ajuizamento;

**Enc. da Instrução:** Data da conclusão para proferir sentença;

**Prazo:** Quantidade de dias decorridos do ajuizamento até o encerramento da instrução.



**PRAZO MÉDIO ENTRE O AJUIZAMENTO E O  
ENCERRAMENTO DA INSTRUÇÃO - 2ª VARA DO  
TRABALHO DE RIO VERDE**

**DANIEL BRANQUINHO CARDOSO**

**ORDINÁRIO**

Qtd	Prazo Médio
476	409,89

Nr. Processo	Ajuiz.	nc. Instruçã	Prazo
RTOOrd - 0011454-48.2014.5.18.0102	21/08/14	24/09/15	399
RTOOrd - 0011456-18.2014.5.18.0102	21/08/14	22/09/15	397
RTOOrd - 0011458-85.2014.5.18.0102	21/08/14	13/01/15	145
RTOOrd - 0011464-92.2014.5.18.0102	22/08/14	14/01/15	145
RTOOrd - 0011471-84.2014.5.18.0102	25/08/14	29/09/15	400
RTOOrd - 0011471-84.2014.5.18.0102	25/08/14	30/09/15	401
RTOOrd - 0011472-69.2014.5.18.0102	25/08/14	27/09/15	398
RTOOrd - 0011475-24.2014.5.18.0102	25/08/14	30/09/15	401
RTOOrd - 0011477-91.2014.5.18.0102	26/08/14	04/05/15	251
RTOOrd - 0011480-46.2014.5.18.0102	26/08/14	04/05/15	251
RTOOrd - 0011488-23.2014.5.18.0102	28/08/14	18/09/15	386
RTOOrd - 0011491-75.2014.5.18.0102	28/08/14	28/09/15	396
RTOOrd - 0011495-15.2014.5.18.0102	29/08/14	27/09/15	394
RTOOrd - 0011496-63.2015.5.18.0102	07/11/15	16/12/15	39
RTOOrd - 0011503-89.2014.5.18.0102	29/08/14	28/09/15	395
RTOOrd - 0011504-74.2014.5.18.0102	29/08/14	27/09/15	394
RTOOrd - 0011511-66.2014.5.18.0102	01/09/14	11/02/15	163
RTOOrd - 0011515-06.2014.5.18.0102	02/09/14	11/02/15	162
RTOOrd - 0011528-08.2014.5.18.0101	03/10/14	30/01/15	119
RTOOrd - 0011531-54.2014.5.18.0103	17/12/14	06/07/15	201
RTOOrd - 0011535-94.2014.5.18.0102	04/09/14	03/03/15	180
RTOOrd - 0011540-19.2014.5.18.0102	05/09/14	27/09/15	387
RTOOrd - 0011545-41.2014.5.18.0102	05/09/14	17/12/15	468
RTOOrd - 0011554-37.2013.5.18.0102	11/07/13	13/02/15	582
RTOOrd - 0011562-14.2013.5.18.0102	13/07/13	29/05/15	685

**Legenda:**

**Ajuiz.** Data do Ajuizamento;

**Enc. da Instrução:** Data da conclusão para proferir sentença;

**Prazo:** Quantidade de dias decorridos do ajuizamento até o encerramento da instrução.



**PRAZO MÉDIO ENTRE O AJUIZAMENTO E O  
ENCERRAMENTO DA INSTRUÇÃO - 2ª VARA DO  
TRABALHO DE RIO VERDE**

**DANIEL BRANQUINHO CARDOSO**

**ORDINÁRIO**

Qtd	Prazo Médio
476	409,89

Nr. Processo	Ajuiz.	nc. Instruça	Prazo
RTOOrd - 0011565-32.2014.5.18.0102	10/09/14	15/09/15	370
RTOOrd - 0011565-66.2013.5.18.0102	14/07/13	21/05/15	676
RTOOrd - 0011572-24.2014.5.18.0102	11/09/14	28/09/15	382
RTOOrd - 0011572-58.2013.5.18.0102	15/07/13	30/09/15	807
RTOOrd - 0011589-94.2013.5.18.0102	16/07/13	19/02/15	583
RTOOrd - 0011591-64.2013.5.18.0102	17/07/13	06/03/15	597
RTOOrd - 0011600-26.2013.5.18.0102	17/07/13	22/09/15	797
RTOOrd - 0011609-85.2013.5.18.0102	18/07/13	06/10/15	810
RTOOrd - 0011622-50.2014.5.18.0102	19/09/14	03/03/15	165
RTOOrd - 0011624-54.2013.5.18.0102	19/07/13	15/12/15	879
RTOOrd - 0011645-93.2014.5.18.0102	25/09/14	11/09/15	351
RTOOrd - 0011648-48.2014.5.18.0102	26/09/14	15/06/15	262
RTOOrd - 0011648-48.2014.5.18.0102	26/09/14	18/06/15	265
RTOOrd - 0011657-10.2014.5.18.0102	29/09/14	16/09/15	352
RTOOrd - 0011670-09.2014.5.18.0102	30/09/14	06/07/15	279
RTOOrd - 0011690-97.2014.5.18.0102	06/10/14	09/09/15	338
RTOOrd - 0011690-97.2014.5.18.0102	06/10/14	10/09/15	339
RTOOrd - 0011691-82.2014.5.18.0102	06/10/14	18/09/15	347
RTOOrd - 0011692-67.2014.5.18.0102	06/10/14	10/09/15	339
RTOOrd - 0011693-52.2014.5.18.0102	06/10/14	28/09/15	357
RTOOrd - 0011709-06.2014.5.18.0102	08/10/14	16/09/15	343
RTOOrd - 0011711-73.2014.5.18.0102	08/10/14	16/09/15	343
RTOOrd - 0011712-58.2014.5.18.0102	08/10/14	15/09/15	342
RTOOrd - 0011715-13.2014.5.18.0102	08/10/14	16/09/15	343
RTOOrd - 0011727-61.2013.5.18.0102	31/07/13	11/02/15	560

**Legenda:**

**Ajuiz.** Data do Ajuizamento;

**Enc. da Instrução:** Data da conclusão para proferir sentença;

**Prazo:** Quantidade de dias decorridos do ajuizamento até o encerramento da instrução.



**PRAZO MÉDIO ENTRE O AJUIZAMENTO E O  
ENCERRAMENTO DA INSTRUÇÃO - 2ª VARA DO  
TRABALHO DE RIO VERDE**

**DANIEL BRANQUINHO CARDOSO**

**ORDINÁRIO**

Qtd	Prazo Médio
476	409,89

Nr. Processo	Ajuiz.	nc. Instruçã	Prazo
RTOOrd - 0011728-46.2013.5.18.0102	31/07/13	07/05/15	645
RTOOrd - 0011735-04.2014.5.18.0102	13/10/14	04/05/15	203
RTOOrd - 0011748-03.2014.5.18.0102	16/10/14	18/09/15	337
RTOOrd - 0011749-85.2014.5.18.0102	16/10/14	05/05/15	201
RTOOrd - 0011750-70.2014.5.18.0102	16/10/14	05/05/15	201
RTOOrd - 0011755-29.2013.5.18.0102	04/08/13	30/01/15	544
RTOOrd - 0011769-13.2013.5.18.0102	06/08/13	30/01/15	542
RTOOrd - 0011776-68.2014.5.18.0102	22/10/14	06/05/15	196
RTOOrd - 0011788-19.2013.5.18.0102	07/08/13	07/04/15	608
RTOOrd - 0011788-82.2014.5.18.0102	23/10/14	11/05/15	200
RTOOrd - 0011789-04.2013.5.18.0102	08/08/13	02/06/15	663
RTOOrd - 0011789-67.2014.5.18.0102	23/10/14	11/05/15	200
RTOOrd - 0011790-52.2014.5.18.0102	23/10/14	11/05/15	200
RTOOrd - 0011792-22.2014.5.18.0102	23/10/14	12/05/15	201
RTOOrd - 0011797-44.2014.5.18.0102	24/10/14	27/09/15	338
RTOOrd - 0011801-81.2014.5.18.0102	27/10/14	12/05/15	197
RTOOrd - 0011820-24.2013.5.18.0102	13/08/13	09/09/15	757
RTOOrd - 0011820-24.2013.5.18.0102	13/08/13	10/09/15	758
RTOOrd - 0011822-57.2014.5.18.0102	30/10/14	04/03/15	125
RTOOrd - 0011829-49.2014.5.18.0102	31/10/14	18/05/15	199
RTOOrd - 0011830-34.2014.5.18.0102	31/10/14	18/05/15	199
RTOOrd - 0011861-54.2014.5.18.0102	07/11/14	21/05/15	195
RTOOrd - 0011862-39.2014.5.18.0102	07/11/14	20/05/15	194
RTOOrd - 0011866-76.2014.5.18.0102	07/11/14	07/07/15	242
RTOOrd - 0011867-61.2014.5.18.0102	07/11/14	10/09/15	307

**Legenda:**

**Ajuiz.** Data do Ajuizamento;

**Enc. da Instrução:** Data da conclusão para proferir sentença;

**Prazo:** Quantidade de dias decorridos do ajuizamento até o encerramento da instrução.



**PRAZO MÉDIO ENTRE O AJUIZAMENTO E O  
ENCERRAMENTO DA INSTRUÇÃO - 2ª VARA DO  
TRABALHO DE RIO VERDE**

**DANIEL BRANQUINHO CARDOSO**

**ORDINÁRIO**

Qtd	Prazo Médio
476	409,89

Nr. Processo	Ajuiz.	nc. Instruça	Prazo
RTOOrd - 0011868-46.2014.5.18.0102	07/11/14	04/03/15	117
RTOOrd - 0011880-94.2013.5.18.0102	21/08/13	15/01/15	512
RTOOrd - 0011880-94.2013.5.18.0102	21/08/13	16/01/15	513
RTOOrd - 0011894-44.2014.5.18.0102	11/11/14	26/05/15	196
RTOOrd - 0011903-06.2014.5.18.0102	14/11/14	26/05/15	193
RTOOrd - 0011909-47.2013.5.18.0102	26/08/13	19/02/15	542
RTOOrd - 0011917-87.2014.5.18.0102	17/11/14	27/05/15	191
RTOOrd - 0011918-09.2013.5.18.0102	26/08/13	04/05/15	616
RTOOrd - 0011920-42.2014.5.18.0102	18/11/14	27/05/15	190
RTOOrd - 0011922-12.2014.5.18.0102	18/11/14	27/05/15	190
RTOOrd - 0011923-94.2014.5.18.0102	18/11/14	27/05/15	190
RTOOrd - 0011924-79.2014.5.18.0102	18/11/14	27/05/15	190
RTOOrd - 0011932-90.2013.5.18.0102	27/08/13	13/02/15	535
RTOOrd - 0011942-03.2014.5.18.0102	21/11/14	02/06/15	193
RTOOrd - 0011946-74.2013.5.18.0102	28/08/13	12/01/15	502
RTOOrd - 0011946-74.2013.5.18.0102	28/08/13	15/12/15	839
RTOOrd - 0011953-32.2014.5.18.0102	25/11/14	06/07/15	223
RTOOrd - 0011958-54.2014.5.18.0102	26/11/14	15/06/15	201
RTOOrd - 0011963-76.2014.5.18.0102	27/11/14	09/06/15	194
RTOOrd - 0011967-16.2014.5.18.0102	28/11/14	03/06/15	187
RTOOrd - 0011972-72.2013.5.18.0102	02/09/13	07/10/15	765
RTOOrd - 0011972-72.2013.5.18.0102	02/09/13	08/10/15	766
RTOOrd - 0011975-90.2014.5.18.0102	30/11/14	03/06/15	185
RTOOrd - 0011988-26.2013.5.18.0102	03/09/13	15/05/15	619
RTOOrd - 0011989-74.2014.5.18.0102	02/12/14	17/12/15	380

**Legenda:**

**Ajuiz.** Data do Ajuizamento;

**Enc. da Instrução:** Data da conclusão para proferir sentença;

**Prazo:** Quantidade de dias decorridos do ajuizamento até o encerramento da instrução.



**PRAZO MÉDIO ENTRE O AJUIZAMENTO E O  
ENCERRAMENTO DA INSTRUÇÃO - 2ª VARA DO  
TRABALHO DE RIO VERDE**

**DANIEL BRANQUINHO CARDOSO**

**ORDINÁRIO**

Qtd	Prazo Médio
476	409,89

Nr. Processo	Ajuiz.	nc. Instruçã	Prazo
RTOOrd - 0011997-85.2013.5.18.0102	03/09/13	30/01/15	514
RTOOrd - 0012001-25.2013.5.18.0102	03/09/13	18/05/15	622
RTOOrd - 0012029-56.2014.5.18.0102	09/12/14	15/06/15	188
RTOOrd - 0012031-26.2014.5.18.0102	10/12/14	15/06/15	187
RTOOrd - 0012032-11.2014.5.18.0102	10/12/14	15/06/15	187
RTOOrd - 0012041-70.2014.5.18.0102	11/12/14	29/09/15	292
RTOOrd - 0012049-47.2014.5.18.0102	12/12/14	30/09/15	292
RTOOrd - 0012055-54.2014.5.18.0102	12/12/14	05/10/15	297
RTOOrd - 0012060-13.2013.5.18.0102	09/09/13	27/05/15	625
RTOOrd - 0012064-16.2014.5.18.0102	15/12/14	06/10/15	295
RTOOrd - 0012065-35.2013.5.18.0102	09/09/13	06/04/15	574
RTOOrd - 0012069-38.2014.5.18.0102	16/12/14	15/01/15	30
RTOOrd - 0012069-72.2013.5.18.0102	10/09/13	27/01/15	504
RTOOrd - 0012074-94.2013.5.18.0102	10/09/13	16/01/15	493
RTOOrd - 0012077-15.2014.5.18.0102	18/12/14	27/01/15	40
RTOOrd - 0012100-92.2013.5.18.0102	11/09/13	03/09/15	722
RTOOrd - 0012129-45.2013.5.18.0102	14/09/13	06/03/15	538
RTOOrd - 0012130-30.2013.5.18.0102	15/09/13	27/01/15	499
RTOOrd - 0012145-96.2013.5.18.0102	16/09/13	06/07/15	658
RTOOrd - 0012151-06.2013.5.18.0102	17/09/13	15/05/15	605
RTOOrd - 0012164-05.2013.5.18.0102	24/09/13	29/05/15	612
RTOOrd - 0012176-19.2013.5.18.0102	26/09/13	12/01/15	473
RTOOrd - 0012176-19.2013.5.18.0102	26/09/13	16/01/15	477
RTOOrd - 0012188-33.2013.5.18.0102	26/09/13	04/05/15	585
RTOOrd - 0012191-85.2013.5.18.0102	26/09/13	02/06/15	614

**Legenda:**

**Ajuiz.** Data do Ajuizamento;

**Enc. da Instrução:** Data da conclusão para proferir sentença;

**Prazo:** Quantidade de dias decorridos do ajuizamento até o encerramento da instrução.



**PRAZO MÉDIO ENTRE O AJUIZAMENTO E O  
ENCERRAMENTO DA INSTRUÇÃO - 2ª VARA DO  
TRABALHO DE RIO VERDE**

**DANIEL BRANQUINHO CARDOSO**

**ORDINÁRIO**

Qtd	Prazo Médio
476	409,89

Nr. Processo	Ajuiz.	nc. Instruça	Prazo
RTOOrd - 0012192-70.2013.5.18.0102	26/09/13	15/01/15	476
RTOOrd - 0012192-70.2013.5.18.0102	26/09/13	15/01/15	476
RTOOrd - 0012193-55.2013.5.18.0102	26/09/13	03/06/15	615
RTOOrd - 0012242-96.2013.5.18.0102	01/10/13	04/05/15	580
RTOOrd - 0012258-50.2013.5.18.0102	02/10/13	19/05/15	594
RTOOrd - 0012258-50.2013.5.18.0102	02/10/13	19/05/15	594
RTOOrd - 0012258-50.2013.5.18.0102	02/10/13	09/09/15	707
RTOOrd - 0012275-86.2013.5.18.0102	04/10/13	28/07/15	662
RTOOrd - 0012279-26.2013.5.18.0102	04/10/13	06/04/15	549
RTOOrd - 0012286-18.2013.5.18.0102	04/10/13	05/05/15	578
RTOOrd - 0012289-70.2013.5.18.0102	04/10/13	04/05/15	577
RTOOrd - 0012300-02.2013.5.18.0102	04/10/13	05/05/15	578
RTOOrd - 0012301-84.2013.5.18.0102	04/10/13	05/10/15	731
RTOOrd - 0012302-69.2013.5.18.0102	05/10/13	29/01/15	481
RTOOrd - 0012303-54.2013.5.18.0102	07/10/13	02/07/15	633
RTOOrd - 0012312-16.2013.5.18.0102	08/10/13	07/04/15	546
RTOOrd - 0012346-88.2013.5.18.0102	11/10/13	05/05/15	571
RTOOrd - 0012356-35.2013.5.18.0102	14/10/13	15/06/15	609
RTOOrd - 0012385-85.2013.5.18.0102	17/10/13	30/01/15	470
RTOOrd - 0012386-70.2013.5.18.0102	17/10/13	05/10/15	718
RTOOrd - 0012395-32.2013.5.18.0102	18/10/13	06/03/15	504
RTOOrd - 0012395-32.2013.5.18.0102	18/10/13	09/03/15	507
RTOOrd - 0012402-24.2013.5.18.0102	18/10/13	07/07/15	627
RTOOrd - 0012402-24.2013.5.18.0102	18/10/13	16/12/15	789
RTOOrd - 0012407-46.2013.5.18.0102	18/10/13	26/01/15	465

**Legenda:**

**Ajuiz.** Data do Ajuizamento;

**Enc. da Instrução:** Data da conclusão para proferir sentença;

**Prazo:** Quantidade de dias decorridos do ajuizamento até o encerramento da instrução.



**PRAZO MÉDIO ENTRE O AJUIZAMENTO E O  
ENCERRAMENTO DA INSTRUÇÃO - 2ª VARA DO  
TRABALHO DE RIO VERDE**

**DANIEL BRANQUINHO CARDOSO**

**ORDINÁRIO**

Qtd	Prazo Médio
476	409,89

Nr. Processo	Ajuiz.	nc. Instruça	Prazo
RTOOrd - 0012411-83.2013.5.18.0102	18/10/13	13/02/15	483
RTOOrd - 0012420-45.2013.5.18.0102	21/10/13	20/05/15	576
RTOOrd - 0012426-52.2013.5.18.0102	21/10/13	08/06/15	595
RTOOrd - 0012436-96.2013.5.18.0102	23/10/13	07/05/15	561
RTOOrd - 0012437-81.2013.5.18.0102	23/10/13	12/01/15	446
RTOOrd - 0012438-66.2013.5.18.0102	23/10/13	15/05/15	569
RTOOrd - 0012446-43.2013.5.18.0102	25/10/13	08/06/15	591
RTOOrd - 0012448-13.2013.5.18.0102	25/10/13	16/01/15	448
RTOOrd - 0012450-80.2013.5.18.0102	25/10/13	16/01/15	448
RTOOrd - 0012455-05.2013.5.18.0102	26/10/13	04/05/15	555
RTOOrd - 0012456-87.2013.5.18.0102	26/10/13	04/05/15	555
RTOOrd - 0012457-72.2013.5.18.0102	26/10/13	04/05/15	555
RTOOrd - 0012458-57.2013.5.18.0102	26/10/13	15/01/15	446
RTOOrd - 0012483-70.2013.5.18.0102	29/10/13	06/10/15	707
RTOOrd - 0012502-76.2013.5.18.0102	31/10/13	15/07/15	622
RTOOrd - 0012515-75.2013.5.18.0102	04/11/13	16/01/15	438
RTOOrd - 0012519-15.2013.5.18.0102	05/11/13	30/01/15	451
RTOOrd - 0012528-74.2013.5.18.0102	06/11/13	19/05/15	559
RTOOrd - 0012536-51.2013.5.18.0102	06/11/13	29/01/15	449
RTOOrd - 0012538-21.2013.5.18.0102	06/11/13	06/04/15	516
RTOOrd - 0012562-49.2013.5.18.0102	08/11/13	27/02/15	476
RTOOrd - 0012562-49.2013.5.18.0102	08/11/13	27/02/15	476
RTOOrd - 0012562-49.2013.5.18.0102	08/11/13	04/03/15	481
RTOOrd - 0012586-77.2013.5.18.0102	11/11/13	19/05/15	554
RTOOrd - 0012605-83.2013.5.18.0102	14/11/13	11/06/15	574

**Legenda:**

**Ajuiz.** Data do Ajuizamento;

**Enc. da Instrução:** Data da conclusão para proferir sentença;

**Prazo:** Quantidade de dias decorridos do ajuizamento até o encerramento da instrução.





**PRAZO MÉDIO ENTRE O AJUIZAMENTO E O  
ENCERRAMENTO DA INSTRUÇÃO - 2ª VARA DO  
TRABALHO DE RIO VERDE**

**DANIEL BRANQUINHO CARDOSO**

**ORDINÁRIO**

Qtd	Prazo Médio
476	409,89

Nr. Processo	Ajuiz.	nc. Instruçã	Prazo
RTOOrd - 0012625-74.2013.5.18.0102	14/11/13	24/09/15	679
RTOOrd - 0012630-96.2013.5.18.0102	16/11/13	03/06/15	564
RTOOrd - 0012632-66.2013.5.18.0102	16/11/13	20/05/15	550
RTOOrd - 0012645-65.2013.5.18.0102	19/11/13	28/01/15	435
RTOOrd - 0012662-04.2013.5.18.0102	21/11/13	15/12/15	754
RTOOrd - 0012682-92.2013.5.18.0102	22/11/13	28/01/15	432
RTOOrd - 0012683-77.2013.5.18.0102	22/11/13	07/10/15	684
RTOOrd - 0012683-77.2013.5.18.0102	22/11/13	08/10/15	685
RTOOrd - 0012690-69.2013.5.18.0102	22/11/13	12/02/15	447
RTOOrd - 0012701-98.2013.5.18.0102	25/11/13	04/05/15	525
RTOOrd - 0012718-37.2013.5.18.0102	28/11/13	28/05/15	546
RTOOrd - 0012722-74.2013.5.18.0102	28/11/13	28/05/15	546
RTOOrd - 0012723-59.2013.5.18.0102	28/11/13	28/05/15	546
RTOOrd - 0012729-66.2013.5.18.0102	29/11/13	28/05/15	545
RTOOrd - 0012730-51.2013.5.18.0102	29/11/13	15/05/15	532
RTOOrd - 0012733-06.2013.5.18.0102	29/11/13	15/01/15	412
RTOOrd - 0012742-65.2013.5.18.0102	29/11/13	07/04/15	494
RTOOrd - 0012744-35.2013.5.18.0102	29/11/13	04/03/15	460
RTOOrd - 0012760-86.2013.5.18.0102	03/12/13	04/03/15	456
RTOOrd - 0012771-18.2013.5.18.0102	06/12/13	13/02/15	434
RTOOrd - 0012772-03.2013.5.18.0102	06/12/13	13/02/15	434
RTOOrd - 0012774-70.2013.5.18.0102	06/12/13	25/05/15	535
RTOOrd - 0012775-55.2013.5.18.0102	06/12/13	12/05/15	522
RTOOrd - 0012780-77.2013.5.18.0102	06/12/13	27/01/15	417
RTOOrd - 0012780-77.2013.5.18.0102	06/12/13	11/02/15	432

**Legenda:**

**Ajuiz.** Data do Ajuizamento;

**Enc. da Instrução:** Data da conclusão para proferir sentença;

**Prazo:** Quantidade de dias decorridos do ajuizamento até o encerramento da instrução.



**PRAZO MÉDIO ENTRE O AJUIZAMENTO E O ENCERRAMENTO DA INSTRUÇÃO - 2ª VARA DO TRABALHO DE RIO VERDE**

**DANIEL BRANQUINHO CARDOSO**

**ORDINÁRIO**

Qtd	Prazo Médio
476	409,89

Nr. Processo	Ajuiz.	nc. Instruçã	Prazo
RTOOrd - 0012784-17.2013.5.18.0102	07/12/13	12/02/15	432
RTOOrd - 0012784-17.2013.5.18.0102	07/12/13	19/02/15	439
RTOOrd - 0012784-17.2013.5.18.0102	07/12/13	03/03/15	451
RTOOrd - 0012784-17.2013.5.18.0102	07/12/13	03/03/15	451
RTOOrd - 0012796-31.2013.5.18.0102	10/12/13	15/12/15	735
RTOOrd - 0012822-29.2013.5.18.0102	13/12/13	05/05/15	508
RTOOrd - 0012831-88.2013.5.18.0102	13/12/13	13/02/15	427
RTOOrd - 0012850-94.2013.5.18.0102	18/12/13	06/04/15	474
RTOOrd - 0012851-79.2013.5.18.0102	18/12/13	03/09/15	624
RTOOrd - 0012854-34.2013.5.18.0102	18/12/13	11/09/15	632
RTOOrd - 0012858-71.2013.5.18.0102	19/12/13	04/05/15	501

**Legenda:**

**Ajuiz. Data do Ajuizamento;**

**Enc. da Instrução: Data da conclusão para proferir sentença;**

**Prazo: Quantidade de dias decorridos do ajuizamento até o encerramento da instrução.**

**EDUARDO DO NASCIMENTO**

**ORDINÁRIO**

Qtd	Prazo Médio
1	698

Nr. Processo	Ajuiz.	nc. Instruçã	Prazo
RTOOrd - 0010513-35.2013.5.18.0102	10/03/13	06/02/15	698

**Legenda:**

**Ajuiz. Data do Ajuizamento;**

**Enc. da Instrução: Data da conclusão para proferir sentença;**

**Prazo: Quantidade de dias decorridos do ajuizamento até o encerramento da instrução.**



## PRAZO MÉDIO ENTRE O AJUIZAMENTO E O ENCERRAMENTO DA INSTRUÇÃO - 2ª VARA DO TRABALHO DE RIO VERDE

**ELIAS SOARES DE OLIVEIRA**

**ORDINÁRIO**

Qtd	Prazo Médio
15	194,33

Nr. Processo	Ajuiz.	nc. Instruçã	Prazo
RTOrd - 0010192-29.2015.5.18.0102	10/02/15	25/03/15	43
RTOrd - 0010690-28.2015.5.18.0102	15/05/15	05/11/15	174
RTOrd - 0010711-04.2015.5.18.0102	21/05/15	10/11/15	173
RTOrd - 0010712-86.2015.5.18.0102	21/05/15	10/11/15	173
RTOrd - 0010713-71.2015.5.18.0102	21/05/15	10/11/15	173
RTOrd - 0010727-55.2015.5.18.0102	22/05/15	10/11/15	172
RTOrd - 0010738-84.2015.5.18.0102	25/05/15	11/11/15	170
RTOrd - 0010755-23.2015.5.18.0102	28/05/15	12/11/15	168
RTOrd - 0010758-75.2015.5.18.0102	28/05/15	12/11/15	168
RTOrd - 0010779-51.2015.5.18.0102	03/06/15	12/11/15	162
RTOrd - 0010801-12.2015.5.18.0102	08/06/15	12/11/15	157
RTOrd - 0010824-55.2015.5.18.0102	12/06/15	12/11/15	153
RTOrd - 0011399-97.2014.5.18.0102	08/08/14	25/03/15	229
RTOrd - 0011594-82.2014.5.18.0102	16/09/14	25/03/15	190
RTOrd - 0011766-58.2013.5.18.0102	06/08/13	08/04/15	610

**Legenda:**

**Ajuiz. Data do Ajuizamento;**

**Enc. da Instrução: Data da conclusão para proferir sentença;**

**Prazo: Quantidade de dias decorridos do ajuizamento até o encerramento da instrução.**

**LAIZ ALCÂNTARA PEREIRA**

**ORDINÁRIO**

Qtd	Prazo Médio
20	383,48

Nr. Processo	Ajuiz.	nc. Instruçã	Prazo
--------------	--------	--------------	-------



**PRAZO MÉDIO ENTRE O AJUIZAMENTO E O  
ENCERRAMENTO DA INSTRUÇÃO - 2ª VARA DO  
TRABALHO DE RIO VERDE**

**LAIZ ALCÂNTARA PEREIRA**

**ORDINÁRIO**

Qtd	Prazo Médio
20	383,48

Nr. Processo	Ajuiz.	nc. Instruçã	Prazo
RTOrd - 0011033-58.2014.5.18.0102	06/06/14	22/01/15	230
RTOrd - 0011043-05.2014.5.18.0102	10/06/14	22/01/15	226
RTOrd - 0011061-26.2014.5.18.0102	12/06/14	22/01/15	224
RTOrd - 0011664-02.2014.5.18.0102	30/09/14	22/01/15	114
RTOrd - 0011665-84.2014.5.18.0102	30/09/14	22/01/15	114
RTOrd - 0011666-69.2014.5.18.0102	30/09/14	22/01/15	114
RTOrd - 0011667-54.2014.5.18.0102	30/09/14	22/01/15	114
RTOrd - 0012155-43.2013.5.18.0102	17/09/13	22/01/15	492
RTOrd - 0012155-43.2013.5.18.0102	17/09/13	27/01/15	497
RTOrd - 0012433-44.2013.5.18.0102	23/10/13	23/01/15	457
RTOrd - 0012461-12.2013.5.18.0102	28/10/13	27/04/15	546
RTOrd - 0012462-94.2013.5.18.0102	28/10/13	27/04/15	546
RTOrd - 0012464-64.2013.5.18.0102	28/10/13	22/01/15	451
RTOrd - 0012465-49.2013.5.18.0102	28/10/13	22/01/15	451
RTOrd - 0012466-34.2013.5.18.0102	28/10/13	22/01/15	451
RTOrd - 0012467-19.2013.5.18.0102	28/10/13	27/04/15	546
RTOrd - 0012468-04.2013.5.18.0102	28/10/13	27/04/15	546
RTOrd - 0012469-86.2013.5.18.0102	28/10/13	27/04/15	546
RTOrd - 0012471-56.2013.5.18.0102	28/10/13	27/04/15	546
RTOrd - 0012680-25.2013.5.18.0102	22/11/13	22/01/15	426
RTOrd - 0012848-27.2013.5.18.0102	17/12/13	06/02/15	416

**Legenda:**

**Ajuiz.** Data do Ajuizamento;

**Enc. da Instrução:** Data da conclusão para proferir sentença;

**Prazo:** Quantidade de dias decorridos do ajuizamento até o encerramento da instrução.

**MARCELA CARDOSO SCHÜTZ DE  
ARAÚJO**



**PRAZO MÉDIO ENTRE O AJUIZAMENTO E O  
ENCERRAMENTO DA INSTRUÇÃO - 2ª VARA DO  
TRABALHO DE RIO VERDE**

**MARCELA CARDOSO SCHÜTZ DE  
ARAÚJO**

**ORDINÁRIO**

Qtd	Prazo Médio
552	428,41

Nr. Processo	Ajuiz.	nc. Instruçã	Prazo
Caulnom - 0011672-76.2014.5.18.0102	01/10/14	08/06/15	250
Caulnom - 0011839-30.2013.5.18.0102	15/08/13	08/06/15	662
ConPag - 0010563-90.2015.5.18.0102	20/04/15	29/10/15	192
ConPag - 0010697-20.2015.5.18.0102	18/05/15	06/11/15	172
ConPag - 0010848-83.2015.5.18.0102	17/06/15	29/10/15	134
ConPag - 0010922-77.2014.5.18.0101	28/07/14	27/04/15	273
ConPag - 0010952-12.2014.5.18.0102	26/05/14	04/12/15	557
ConPag - 0010965-74.2015.5.18.0102	13/07/15	02/12/15	142
ConPag - 0011188-61.2014.5.18.0102	01/07/14	23/04/15	296
ConPag - 0011531-57.2014.5.18.0102	04/09/14	25/02/15	174
ConPag - 0011865-91.2014.5.18.0102	07/11/14	25/03/15	138
ET - 0010345-62.2015.5.18.0102	11/03/15	28/10/15	231
ET - 0011814-77.2014.5.18.0103	11/11/14	24/08/15	286
Interdito - 0011754-10.2014.5.18.0102	16/10/14	27/10/15	376
Notif - 0010933-69.2015.5.18.0102	02/07/15	28/10/15	118
Pet - 0010918-37.2014.5.18.0102	20/05/14	12/03/15	296
Pet - 0011358-96.2015.5.18.0102	09/10/15	05/11/15	27
Pet - 0011513-02.2015.5.18.0102	12/11/15	17/11/15	5
RTAlç - 0010174-08.2015.5.18.0102	08/02/15	23/04/15	74
RTAlç - 0011286-46.2014.5.18.0102	18/07/14	23/10/15	462
RTAlç - 0011382-61.2014.5.18.0102	06/08/14	06/04/15	243
RTAlç - 0011706-51.2014.5.18.0102	08/10/14	04/02/15	119

**Legenda:**

**Ajuiz. Data do Ajuizamento;**

**Enc. da Instrução: Data da conclusão para proferir sentença;**

**Prazo: Quantidade de dias decorridos do ajuizamento até o encerramento da instrução.**



**PRAZO MÉDIO ENTRE O AJUIZAMENTO E O  
ENCERRAMENTO DA INSTRUÇÃO - 2ª VARA DO  
TRABALHO DE RIO VERDE**

**MARCELA CARDOSO SCHÜTZ DE  
ARAÚJO**

**ORDINÁRIO**

Qtd	Prazo Médio
552	428,41

Nr. Processo	Ajuiz.	nc. Instruçã	Prazo
RTOOrd - 0010003-51.2015.5.18.0102	05/01/15	27/11/15	326
RTOOrd - 0010004-36.2015.5.18.0102	06/01/15	16/11/15	314
RTOOrd - 0010005-21.2015.5.18.0102	06/01/15	08/12/15	336
RTOOrd - 0010007-25.2014.5.18.0102	02/01/14	11/03/15	433
RTOOrd - 0010007-88.2015.5.18.0102	07/01/15	20/10/15	286
RTOOrd - 0010010-43.2015.5.18.0102	07/01/15	06/04/15	89
RTOOrd - 0010010-77.2014.5.18.0102	02/01/14	17/11/15	684
RTOOrd - 0010011-28.2015.5.18.0102	07/01/15	20/10/15	286
RTOOrd - 0010012-13.2015.5.18.0102	07/01/15	04/11/15	301
RTOOrd - 0010016-50.2015.5.18.0102	08/01/15	29/10/15	294
RTOOrd - 0010018-20.2015.5.18.0102	08/01/15	23/02/15	46
RTOOrd - 0010021-72.2015.5.18.0102	08/01/15	13/10/15	278
RTOOrd - 0010025-12.2015.5.18.0102	09/01/15	03/11/15	298
RTOOrd - 0010026-94.2015.5.18.0102	09/01/15	03/11/15	298
RTOOrd - 0010031-24.2012.5.18.0102	01/12/12	24/08/15	996
RTOOrd - 0010033-86.2015.5.18.0102	12/01/15	25/08/15	225
RTOOrd - 0010037-26.2015.5.18.0102	13/01/15	07/12/15	328
RTOOrd - 0010039-30.2014.5.18.0102	09/01/14	23/11/15	683
RTOOrd - 0010047-70.2015.5.18.0102	14/01/15	07/12/15	327
RTOOrd - 0010048-55.2015.5.18.0102	15/01/15	09/12/15	328
RTOOrd - 0010054-33.2013.5.18.0102	14/01/13	09/12/15	1.059
RTOOrd - 0010095-29.2015.5.18.0102	26/01/15	06/07/15	161
RTOOrd - 0010097-90.2015.5.18.0104	11/03/15	25/08/15	167
RTOOrd - 0010098-81.2015.5.18.0102	26/01/15	06/07/15	161

**Legenda:**

**Ajuiz.** Data do Ajuizamento;

**Enc. da Instrução:** Data da conclusão para proferir sentença;

**Prazo:** Quantidade de dias decorridos do ajuizamento até o encerramento da instrução.



**PRAZO MÉDIO ENTRE O AJUIZAMENTO E O  
ENCERRAMENTO DA INSTRUÇÃO - 2ª VARA DO  
TRABALHO DE RIO VERDE**

**MARCELA CARDOSO SCHÜTZ DE  
ARAÚJO**

**ORDINÁRIO**

Qtd	Prazo Médio
552	428,41

Nr. Processo	Ajuiz.	nc. Instruçã	Prazo
RTOrd - 0010118-72.2015.5.18.0102	28/01/15	08/07/15	161
RTOrd - 0010121-27.2015.5.18.0102	29/01/15	08/07/15	160
RTOrd - 0010133-41.2015.5.18.0102	30/01/15	20/10/15	263
RTOrd - 0010134-26.2015.5.18.0102	30/01/15	15/10/15	258
RTOrd - 0010142-03.2015.5.18.0102	02/02/15	08/07/15	156
RTOrd - 0010143-85.2015.5.18.0102	02/02/15	03/08/15	182
RTOrd - 0010147-25.2015.5.18.0102	03/02/15	14/10/15	253
RTOrd - 0010165-80.2014.5.18.0102	21/01/14	20/02/15	395
RTOrd - 0010170-68.2015.5.18.0102	06/02/15	09/12/15	306
RTOrd - 0010176-12.2014.5.18.0102	22/01/14	12/11/15	659
RTOrd - 0010197-85.2014.5.18.0102	24/01/14	14/04/15	445
RTOrd - 0010201-25.2014.5.18.0102	24/01/14	14/04/15	445
RTOrd - 0010202-73.2015.5.18.0102	12/02/15	09/12/15	300
RTOrd - 0010205-96.2013.5.18.0102	30/01/13	09/12/15	1.043
RTOrd - 0010206-47.2014.5.18.0102	26/01/14	11/08/15	562
RTOrd - 0010207-95.2015.5.18.0102	12/02/15	10/07/15	148
RTOrd - 0010208-17.2014.5.18.0102	27/01/14	05/05/15	463
RTOrd - 0010211-35.2015.5.18.0102	13/02/15	27/11/15	287
RTOrd - 0010213-05.2015.5.18.0102	13/02/15	23/11/15	283
RTOrd - 0010213-39.2014.5.18.0102	27/01/14	26/08/15	576
RTOrd - 0010221-50.2013.5.18.0102	31/01/13	06/07/15	886
RTOrd - 0010225-19.2015.5.18.0102	18/02/15	26/08/15	189
RTOrd - 0010226-38.2014.5.18.0102	29/01/14	08/04/15	434
RTOrd - 0010227-86.2015.5.18.0102	18/02/15	03/08/15	166

**Legenda:**

**Ajuiz.** Data do Ajuizamento;

**Enc. da Instrução:** Data da conclusão para proferir sentença;

**Prazo:** Quantidade de dias decorridos do ajuizamento até o encerramento da instrução.



**PRAZO MÉDIO ENTRE O AJUIZAMENTO E O  
ENCERRAMENTO DA INSTRUÇÃO - 2ª VARA DO  
TRABALHO DE RIO VERDE**

**MARCELA CARDOSO SCHÜTZ DE  
ARAÚJO**

**ORDINÁRIO**

Qtd	Prazo Médio
552	428,41

Nr. Processo	Ajuiz.	nc. Instruçã	Prazo
RTOrd - 0010232-11.2015.5.18.0102	18/02/15	08/12/15	293
RTOrd - 0010233-93.2015.5.18.0102	19/02/15	08/12/15	292
RTOrd - 0010239-37.2014.5.18.0102	30/01/14	14/04/15	439
RTOrd - 0010241-07.2014.5.18.0102	30/01/14	22/04/15	447
RTOrd - 0010243-40.2015.5.18.0102	20/02/15	22/07/15	152
RTOrd - 0010248-62.2015.5.18.0102	20/02/15	07/12/15	290
RTOrd - 0010252-36.2014.5.18.0102	03/02/14	10/07/15	522
RTOrd - 0010256-73.2014.5.18.0102	04/02/14	13/03/15	402
RTOrd - 0010267-05.2014.5.18.0102	05/02/14	23/03/15	411
RTOrd - 0010272-27.2014.5.18.0102	06/02/14	17/12/15	679
RTOrd - 0010282-71.2014.5.18.0102	07/02/14	17/11/15	648
RTOrd - 0010287-93.2014.5.18.0102	09/02/14	09/04/15	424
RTOrd - 0010289-63.2014.5.18.0102	09/02/14	08/04/15	423
RTOrd - 0010290-82.2013.5.18.0102	08/02/13	17/03/15	767
RTOrd - 0010294-85.2014.5.18.0102	10/02/14	14/04/15	428
RTOrd - 0010297-40.2014.5.18.0102	10/02/14	15/04/15	429
RTOrd - 0010301-43.2015.5.18.0102	04/03/15	10/06/15	98
RTOrd - 0010302-28.2015.5.18.0102	04/03/15	03/08/15	152
RTOrd - 0010302-62.2014.5.18.0102	11/02/14	16/04/15	429
RTOrd - 0010305-17.2014.5.18.0102	11/02/14	23/04/15	436
RTOrd - 0010307-44.2015.5.18.0104	07/05/15	10/11/15	187
RTOrd - 0010307-84.2014.5.18.0102	11/02/14	22/04/15	435
RTOrd - 0010307-84.2014.5.18.0102	11/02/14	23/04/15	436
RTOrd - 0010309-54.2014.5.18.0102	11/02/14	26/10/15	622

**Legenda:**

**Ajuiz.** Data do Ajuizamento;

**Enc. da Instrução:** Data da conclusão para proferir sentença;

**Prazo:** Quantidade de dias decorridos do ajuizamento até o encerramento da instrução.





**PRAZO MÉDIO ENTRE O AJUIZAMENTO E O  
ENCERRAMENTO DA INSTRUÇÃO - 2ª VARA DO  
TRABALHO DE RIO VERDE**

**MARCELA CARDOSO SCHÜTZ DE  
ARAÚJO**

**ORDINÁRIO**

Qtd	Prazo Médio
552	428,41

Nr. Processo	Ajuiz.	nc. Instruçã	Prazo
RTOOrd - 0010309-54.2014.5.18.0102	11/02/14	27/10/15	623
RTOOrd - 0010310-39.2014.5.18.0102	11/02/14	28/04/15	441
RTOOrd - 0010312-72.2015.5.18.0102	05/03/15	04/08/15	152
RTOOrd - 0010313-57.2015.5.18.0102	05/03/15	04/08/15	152
RTOOrd - 0010313-91.2014.5.18.0102	11/02/14	08/06/15	482
RTOOrd - 0010315-27.2015.5.18.0102	05/03/15	20/08/15	168
RTOOrd - 0010323-04.2015.5.18.0102	06/03/15	04/08/15	151
RTOOrd - 0010324-86.2015.5.18.0102	06/03/15	04/08/15	151
RTOOrd - 0010325-71.2015.5.18.0102	06/03/15	10/08/15	157
RTOOrd - 0010334-67.2014.5.18.0102	17/02/14	10/04/15	417
RTOOrd - 0010339-89.2014.5.18.0102	17/02/14	08/06/15	476
RTOOrd - 0010340-68.2014.5.18.0104	09/10/14	08/12/15	425
RTOOrd - 0010340-74.2014.5.18.0102	17/02/14	27/07/15	525
RTOOrd - 0010341-25.2015.5.18.0102	10/03/15	17/08/15	160
RTOOrd - 0010346-81.2014.5.18.0102	19/02/14	29/04/15	434
RTOOrd - 0010347-66.2014.5.18.0102	19/02/14	24/03/15	398
RTOOrd - 0010357-13.2014.5.18.0102	20/02/14	21/10/15	608
RTOOrd - 0010365-87.2014.5.18.0102	21/02/14	05/11/15	622
RTOOrd - 0010366-38.2015.5.18.0102	14/03/15	19/08/15	158
RTOOrd - 0010381-41.2014.5.18.0102	24/02/14	19/08/15	541
RTOOrd - 0010381-41.2014.5.18.0102	24/02/14	21/08/15	543
RTOOrd - 0010385-44.2015.5.18.0102	19/03/15	19/08/15	153
RTOOrd - 0010387-14.2015.5.18.0102	19/03/15	19/08/15	153
RTOOrd - 0010388-33.2014.5.18.0102	25/02/14	13/08/15	534

**Legenda:**

**Ajuiz.** Data do Ajuizamento;

**Enc. da Instrução:** Data da conclusão para proferir sentença;

**Prazo:** Quantidade de dias decorridos do ajuizamento até o encerramento da instrução.



**PRAZO MÉDIO ENTRE O AJUIZAMENTO E O  
ENCERRAMENTO DA INSTRUÇÃO - 2ª VARA DO  
TRABALHO DE RIO VERDE**

**MARCELA CARDOSO SCHÜTZ DE  
ARAÚJO**

**ORDINÁRIO**

Qtd	Prazo Médio
552	428,41

Nr. Processo	Ajuiz.	nc. Instruçã	Prazo
RTOOrd - 0010397-92.2014.5.18.0102	27/02/14	23/03/15	389
RTOOrd - 0010398-43.2015.5.18.0102	20/03/15	24/08/15	157
RTOOrd - 0010401-95.2015.5.18.0102	20/03/15	24/08/15	157
RTOOrd - 0010409-72.2015.5.18.0102	24/03/15	31/08/15	160
RTOOrd - 0010412-27.2015.5.18.0102	24/03/15	31/08/15	160
RTOOrd - 0010422-71.2015.5.18.0102	26/03/15	29/10/15	217
RTOOrd - 0010424-41.2015.5.18.0102	26/03/15	01/09/15	159
RTOOrd - 0010429-63.2015.5.18.0102	26/03/15	13/10/15	201
RTOOrd - 0010446-02.2015.5.18.0102	28/03/15	08/09/15	164
RTOOrd - 0010447-84.2015.5.18.0102	28/03/15	02/09/15	158
RTOOrd - 0010448-69.2015.5.18.0102	29/03/15	19/11/15	235
RTOOrd - 0010452-09.2015.5.18.0102	30/03/15	01/09/15	155
RTOOrd - 0010457-31.2015.5.18.0102	31/03/15	24/11/15	238
RTOOrd - 0010460-83.2015.5.18.0102	01/04/15	06/11/15	219
RTOOrd - 0010463-72.2014.5.18.0102	10/03/14	13/08/15	521
RTOOrd - 0010463-72.2014.5.18.0102	10/03/14	17/08/15	525
RTOOrd - 0010466-27.2014.5.18.0102	10/03/14	27/10/15	596
RTOOrd - 0010476-71.2014.5.18.0102	11/03/14	29/10/15	597
RTOOrd - 0010557-20.2014.5.18.0102	23/03/14	13/03/15	355
RTOOrd - 0010559-87.2014.5.18.0102	24/03/14	25/02/15	338
RTOOrd - 0010560-72.2014.5.18.0102	24/03/14	11/03/15	352
RTOOrd - 0010605-76.2014.5.18.0102	31/03/14	11/03/15	345
RTOOrd - 0010616-71.2015.5.18.0102	30/04/15	21/10/15	174
RTOOrd - 0010617-56.2015.5.18.0102	30/04/15	21/10/15	174

**Legenda:**

**Ajuiz.** Data do Ajuizamento;

**Enc. da Instrução:** Data da conclusão para proferir sentença;

**Prazo:** Quantidade de dias decorridos do ajuizamento até o encerramento da instrução.



**PRAZO MÉDIO ENTRE O AJUIZAMENTO E O  
ENCERRAMENTO DA INSTRUÇÃO - 2ª VARA DO  
TRABALHO DE RIO VERDE**

**MARCELA CARDOSO SCHÜTZ DE  
ARAÚJO**

**ORDINÁRIO**

Qtd	Prazo Médio
552	428,41

Nr. Processo	Ajuiz.	nc. Instruçã	Prazo
RTOOrd - 0010621-30.2014.5.18.0102	03/04/14	09/06/15	432
RTOOrd - 0010624-19.2013.5.18.0102	25/03/13	10/11/15	960
RTOOrd - 0010626-18.2015.5.18.0102	01/05/15	18/08/15	109
RTOOrd - 0010627-03.2015.5.18.0102	02/05/15	22/10/15	173
RTOOrd - 0010629-07.2014.5.18.0102	04/04/14	06/07/15	458
RTOOrd - 0010629-70.2015.5.18.0102	04/05/15	08/06/15	35
RTOOrd - 0010630-55.2015.5.18.0102	04/05/15	26/10/15	175
RTOOrd - 0010630-89.2014.5.18.0102	04/04/14	10/06/15	432
RTOOrd - 0010632-59.2014.5.18.0102	04/04/14	10/06/15	432
RTOOrd - 0010637-47.2015.5.18.0102	06/05/15	26/10/15	173
RTOOrd - 0010639-51.2014.5.18.0102	05/04/14	12/06/15	433
RTOOrd - 0010640-02.2015.5.18.0102	06/05/15	27/10/15	174
RTOOrd - 0010641-21.2014.5.18.0102	05/04/14	12/06/15	433
RTOOrd - 0010648-07.2014.5.18.0104	09/01/15	27/08/15	230
RTOOrd - 0010648-07.2014.5.18.0104	09/01/15	13/10/15	277
RTOOrd - 0010648-13.2014.5.18.0102	07/04/14	02/12/15	604
RTOOrd - 0010649-95.2014.5.18.0102	07/04/14	12/06/15	431
RTOOrd - 0010658-23.2015.5.18.0102	11/05/15	27/10/15	169
RTOOrd - 0010658-57.2014.5.18.0102	08/04/14	15/07/15	463
RTOOrd - 0010659-42.2014.5.18.0102	08/04/14	05/11/15	576
RTOOrd - 0010664-30.2015.5.18.0102	11/05/15	04/11/15	177
RTOOrd - 0010665-49.2014.5.18.0102	08/04/14	14/10/15	554
RTOOrd - 0010667-19.2014.5.18.0102	08/04/14	03/11/15	574
RTOOrd - 0010675-93.2014.5.18.0102	09/04/14	09/11/15	579

**Legenda:**

**Ajuiz.** Data do Ajuizamento;

**Enc. da Instrução:** Data da conclusão para proferir sentença;

**Prazo:** Quantidade de dias decorridos do ajuizamento até o encerramento da instrução.



**PRAZO MÉDIO ENTRE O AJUIZAMENTO E O  
ENCERRAMENTO DA INSTRUÇÃO - 2ª VARA DO  
TRABALHO DE RIO VERDE**

**MARCELA CARDOSO SCHÜTZ DE  
ARAÚJO**

**ORDINÁRIO**

Qtd	Prazo Médio
552	428,41

Nr. Processo	Ajuiz.	nc. Instruçã	Prazo
RTOrd - 0010675-93.2014.5.18.0102	09/04/14	10/11/15	580
RTOrd - 0010679-96.2015.5.18.0102	13/05/15	05/11/15	176
RTOrd - 0010681-66.2015.5.18.0102	14/05/15	05/11/15	175
RTOrd - 0010683-36.2015.5.18.0102	14/05/15	04/11/15	174
RTOrd - 0010684-21.2015.5.18.0102	14/05/15	04/11/15	174
RTOrd - 0010686-25.2014.5.18.0102	10/04/14	26/02/15	322
RTOrd - 0010690-62.2014.5.18.0102	11/04/14	18/11/15	586
RTOrd - 0010691-47.2014.5.18.0102	11/04/14	30/11/15	598
RTOrd - 0010695-50.2015.5.18.0102	18/05/15	26/11/15	192
RTOrd - 0010696-06.2013.5.18.0102	03/04/13	07/04/15	734
RTOrd - 0010707-98.2014.5.18.0102	15/04/14	25/11/15	589
RTOrd - 0010708-49.2015.5.18.0102	20/05/15	19/10/15	152
RTOrd - 0010708-83.2014.5.18.0102	15/04/14	23/03/15	342
RTOrd - 0010710-53.2014.5.18.0102	15/04/14	10/11/15	574
RTOrd - 0010711-38.2014.5.18.0102	15/04/14	10/11/15	574
RTOrd - 0010715-75.2014.5.18.0102	16/04/14	13/10/15	545
RTOrd - 0010716-26.2015.5.18.0102	21/05/15	10/11/15	173
RTOrd - 0010718-30.2014.5.18.0102	16/04/14	16/12/15	609
RTOrd - 0010719-78.2015.5.18.0102	21/05/15	10/11/15	173
RTOrd - 0010720-63.2015.5.18.0102	22/05/15	10/11/15	172
RTOrd - 0010726-07.2014.5.18.0102	17/04/14	02/09/15	503
RTOrd - 0010727-89.2014.5.18.0102	17/04/14	11/08/15	481
RTOrd - 0010743-09.2015.5.18.0102	25/05/15	11/11/15	170
RTOrd - 0010746-32.2013.5.18.0102	09/04/13	24/03/15	714

**Legenda:**

**Ajuiz.** Data do Ajuizamento;

**Enc. da Instrução:** Data da conclusão para proferir sentença;

**Prazo:** Quantidade de dias decorridos do ajuizamento até o encerramento da instrução.



**PRAZO MÉDIO ENTRE O AJUIZAMENTO E O  
ENCERRAMENTO DA INSTRUÇÃO - 2ª VARA DO  
TRABALHO DE RIO VERDE**

**MARCELA CARDOSO SCHÜTZ DE  
ARAÚJO**

**ORDINÁRIO**

Qtd	Prazo Médio
552	428,41

Nr. Processo	Ajuiz.	nc. Instruçã	Prazo
RTOOrd - 0010746-61.2015.5.18.0102	26/05/15	22/10/15	149
RTOOrd - 0010748-31.2015.5.18.0102	26/05/15	11/11/15	169
RTOOrd - 0010749-16.2015.5.18.0102	26/05/15	11/11/15	169
RTOOrd - 0010755-57.2014.5.18.0102	24/04/14	25/02/15	307
RTOOrd - 0010756-76.2013.5.18.0102	10/04/13	24/04/15	744
RTOOrd - 0010760-45.2015.5.18.0102	28/05/15	16/11/15	172
RTOOrd - 0010761-98.2013.5.18.0102	12/04/13	01/09/15	872
RTOOrd - 0010762-49.2014.5.18.0102	24/04/14	19/10/15	543
RTOOrd - 0010763-97.2015.5.18.0102	29/05/15	27/11/15	182
RTOOrd - 0010766-86.2014.5.18.0102	24/04/14	09/07/15	441
RTOOrd - 0010769-41.2014.5.18.0102	25/04/14	09/07/15	440
RTOOrd - 0010771-11.2014.5.18.0102	25/04/14	01/12/15	585
RTOOrd - 0010776-96.2015.5.18.0102	03/06/15	17/11/15	167
RTOOrd - 0010778-66.2015.5.18.0102	03/06/15	25/08/15	83
RTOOrd - 0010781-21.2015.5.18.0102	03/06/15	10/11/15	160
RTOOrd - 0010782-40.2014.5.18.0102	29/04/14	08/07/15	435
RTOOrd - 0010790-17.2014.5.18.0102	29/04/14	27/11/15	577
RTOOrd - 0010794-54.2014.5.18.0102	29/04/14	20/07/15	447
RTOOrd - 0010799-76.2014.5.18.0102	30/04/14	20/07/15	446
RTOOrd - 0010800-61.2014.5.18.0102	01/05/14	11/11/15	559
RTOOrd - 0010802-31.2014.5.18.0102	02/05/14	05/11/15	552
RTOOrd - 0010803-16.2014.5.18.0102	02/05/14	13/08/15	468
RTOOrd - 0010803-16.2014.5.18.0102	02/05/14	17/08/15	472
RTOOrd - 0010807-19.2015.5.18.0102	09/06/15	23/11/15	167

**Legenda:**

**Ajuiz.** Data do Ajuizamento;

**Enc. da Instrução:** Data da conclusão para proferir sentença;

**Prazo:** Quantidade de dias decorridos do ajuizamento até o encerramento da instrução.



**PRAZO MÉDIO ENTRE O AJUIZAMENTO E O  
ENCERRAMENTO DA INSTRUÇÃO - 2ª VARA DO  
TRABALHO DE RIO VERDE**

**MARCELA CARDOSO SCHÜTZ DE  
ARAÚJO**

**ORDINÁRIO**

Qtd	Prazo Médio
552	428,41

Nr. Processo	Ajuiz.	nc. Instruçã	Prazo
RTOrd - 0010807-53.2014.5.18.0102	02/05/14	21/07/15	445
RTOrd - 0010810-71.2015.5.18.0102	09/06/15	23/11/15	167
RTOrd - 0010813-26.2015.5.18.0102	10/06/15	25/11/15	168
RTOrd - 0010818-48.2015.5.18.0102	11/06/15	24/11/15	166
RTOrd - 0010818-82.2014.5.18.0102	06/05/14	23/07/15	443
RTOrd - 0010819-33.2015.5.18.0102	11/06/15	24/11/15	166
RTOrd - 0010819-67.2014.5.18.0102	06/05/14	23/07/15	443
RTOrd - 0010820-18.2015.5.18.0102	11/06/15	24/11/15	166
RTOrd - 0010822-85.2015.5.18.0102	11/06/15	27/11/15	169
RTOrd - 0010825-40.2015.5.18.0102	12/06/15	03/11/15	144
RTOrd - 0010831-47.2015.5.18.0102	12/06/15	20/10/15	130
RTOrd - 0010835-21.2014.5.18.0102	08/05/14	06/07/15	424
RTOrd - 0010857-16.2013.5.18.0102	24/04/13	20/10/15	909
RTOrd - 0010859-49.2014.5.18.0102	13/05/14	04/08/15	448
RTOrd - 0010860-34.2014.5.18.0102	13/05/14	07/08/15	451
RTOrd - 0010861-19.2014.5.18.0102	13/05/14	18/11/15	554
RTOrd - 0010863-52.2015.5.18.0102	18/06/15	01/12/15	166
RTOrd - 0010867-26.2014.5.18.0102	13/05/14	13/10/15	518
RTOrd - 0010872-48.2014.5.18.0102	13/05/14	28/10/15	533
RTOrd - 0010873-33.2014.5.18.0102	14/05/14	27/11/15	562
RTOrd - 0010873-96.2015.5.18.0102	21/06/15	02/12/15	164
RTOrd - 0010885-47.2014.5.18.0102	14/05/14	25/08/15	468
RTOrd - 0010896-13.2013.5.18.0102	26/04/13	26/10/15	913
RTOrd - 0010898-46.2014.5.18.0102	16/05/14	19/08/15	460

**Legenda:**

**Ajuiz.** Data do Ajuizamento;

**Enc. da Instrução:** Data da conclusão para proferir sentença;

**Prazo:** Quantidade de dias decorridos do ajuizamento até o encerramento da instrução.



**PRAZO MÉDIO ENTRE O AJUIZAMENTO E O  
ENCERRAMENTO DA INSTRUÇÃO - 2ª VARA DO  
TRABALHO DE RIO VERDE**

**MARCELA CARDOSO SCHÜTZ DE  
ARAÚJO**

**ORDINÁRIO**

Qtd	Prazo Médio
552	428,41

Nr. Processo	Ajuiz.	nc. Instruçã	Prazo
RTOrd - 0010905-38.2014.5.18.0102	18/05/14	19/08/15	458
RTOrd - 0010914-97.2014.5.18.0102	20/05/14	25/11/15	554
RTOrd - 0010920-07.2014.5.18.0102	21/05/14	05/11/15	533
RTOrd - 0010922-74.2014.5.18.0102	21/05/14	11/03/15	294
RTOrd - 0010928-81.2014.5.18.0102	21/05/14	25/08/15	461
RTOrd - 0010932-21.2014.5.18.0102	22/05/14	26/08/15	461
RTOrd - 0010935-73.2014.5.18.0102	22/05/14	25/08/15	460
RTOrd - 0010937-43.2014.5.18.0102	22/05/14	25/08/15	460
RTOrd - 0010939-13.2014.5.18.0102	23/05/14	28/08/15	462
RTOrd - 0010940-95.2014.5.18.0102	23/05/14	27/08/15	461
RTOrd - 0010941-80.2014.5.18.0102	23/05/14	01/09/15	466
RTOrd - 0010947-87.2014.5.18.0102	23/05/14	13/10/15	508
RTOrd - 0010949-57.2014.5.18.0102	25/05/14	02/09/15	465
RTOrd - 0010951-27.2014.5.18.0102	25/05/14	03/09/15	466
RTOrd - 0010954-79.2014.5.18.0102	26/05/14	08/09/15	470
RTOrd - 0010954-79.2014.5.18.0102	26/05/14	13/10/15	505
RTOrd - 0010958-53.2013.5.18.0102	03/05/13	08/06/15	766
RTOrd - 0010961-71.2014.5.18.0102	26/05/14	08/12/15	561
RTOrd - 0010962-56.2014.5.18.0102	26/05/14	05/11/15	528
RTOrd - 0010966-30.2013.5.18.0102	03/05/13	09/04/15	706
RTOrd - 0010973-85.2014.5.18.0102	28/05/14	23/03/15	299
RTOrd - 0010985-36.2013.5.18.0102	06/05/13	20/10/15	897
RTOrd - 0010996-65.2013.5.18.0102	06/05/13	01/12/15	939
RTOrd - 0011000-68.2014.5.18.0102	30/05/14	06/08/15	433

**Legenda:**

**Ajuiz.** Data do Ajuizamento;

**Enc. da Instrução:** Data da conclusão para proferir sentença;

**Prazo:** Quantidade de dias decorridos do ajuizamento até o encerramento da instrução.



**PRAZO MÉDIO ENTRE O AJUIZAMENTO E O  
ENCERRAMENTO DA INSTRUÇÃO - 2ª VARA DO  
TRABALHO DE RIO VERDE**

**MARCELA CARDOSO SCHÜTZ DE  
ARAÚJO**

**ORDINÁRIO**

Qtd	Prazo Médio
552	428,41

Nr. Processo	Ajuiz.	nc. Instruçã	Prazo
RTOOrd - 0011013-67.2014.5.18.0102	03/06/14	04/11/15	519
RTOOrd - 0011014-18.2015.5.18.0102	24/07/15	12/11/15	111
RTOOrd - 0011016-22.2014.5.18.0102	04/06/14	13/08/15	435
RTOOrd - 0011049-46.2013.5.18.0102	14/05/13	18/03/15	673
RTOOrd - 0011050-94.2014.5.18.0102	11/06/14	09/07/15	393
RTOOrd - 0011067-33.2014.5.18.0102	13/06/14	01/12/15	536
RTOOrd - 0011069-03.2014.5.18.0102	13/06/14	01/12/15	536
RTOOrd - 0011071-36.2015.5.18.0102	10/08/15	20/08/15	10
RTOOrd - 0011075-10.2014.5.18.0102	13/06/14	13/10/15	487
RTOOrd - 0011077-14.2013.5.18.0102	26/05/13	26/10/15	883
RTOOrd - 0011080-32.2014.5.18.0102	16/06/14	16/10/15	487
RTOOrd - 0011081-17.2014.5.18.0102	16/06/14	20/10/15	491
RTOOrd - 0011083-84.2014.5.18.0102	16/06/14	19/10/15	490
RTOOrd - 0011084-69.2014.5.18.0102	16/06/14	20/10/15	491
RTOOrd - 0011085-54.2014.5.18.0102	16/06/14	27/10/15	498
RTOOrd - 0011086-39.2014.5.18.0102	16/06/14	11/03/15	268
RTOOrd - 0011092-46.2014.5.18.0102	17/06/14	21/10/15	491
RTOOrd - 0011095-98.2014.5.18.0102	18/06/14	02/02/15	229
RTOOrd - 0011096-83.2014.5.18.0102	18/06/14	19/02/15	246
RTOOrd - 0011097-68.2014.5.18.0102	18/06/14	24/11/15	524
RTOOrd - 0011099-38.2014.5.18.0102	18/06/14	19/02/15	246
RTOOrd - 0011101-08.2014.5.18.0102	18/06/14	26/10/15	495
RTOOrd - 0011102-90.2014.5.18.0102	18/06/14	27/10/15	496
RTOOrd - 0011102-90.2014.5.18.0102	18/06/14	03/11/15	503

**Legenda:**

**Ajuiz.** Data do Ajuizamento;

**Enc. da Instrução:** Data da conclusão para proferir sentença;

**Prazo:** Quantidade de dias decorridos do ajuizamento até o encerramento da instrução.





**PRAZO MÉDIO ENTRE O AJUIZAMENTO E O  
ENCERRAMENTO DA INSTRUÇÃO - 2ª VARA DO  
TRABALHO DE RIO VERDE**

**MARCELA CARDOSO SCHÜTZ DE  
ARAÚJO**

**ORDINÁRIO**

Qtd	Prazo Médio
552	428,41

Nr. Processo	Ajuiz.	nc. Instruçã	Prazo
RTOOrd - 0011104-60.2014.5.18.0102	18/06/14	27/10/15	496
RTOOrd - 0011104-60.2014.5.18.0102	18/06/14	28/10/15	497
RTOOrd - 0011107-15.2014.5.18.0102	20/06/14	07/04/15	291
RTOOrd - 0011110-67.2014.5.18.0102	20/06/14	04/02/15	229
RTOOrd - 0011114-07.2014.5.18.0102	20/06/14	05/11/15	503
RTOOrd - 0011117-59.2014.5.18.0102	20/06/14	05/11/15	503
RTOOrd - 0011118-44.2014.5.18.0102	20/06/14	05/02/15	230
RTOOrd - 0011119-29.2014.5.18.0102	20/06/14	23/11/15	521
RTOOrd - 0011119-92.2015.5.18.0102	19/08/15	22/10/15	64
RTOOrd - 0011120-14.2014.5.18.0102	21/06/14	05/11/15	502
RTOOrd - 0011121-96.2014.5.18.0102	21/06/14	09/11/15	506
RTOOrd - 0011121-96.2014.5.18.0102	21/06/14	10/11/15	507
RTOOrd - 0011129-73.2014.5.18.0102	24/06/14	17/11/15	511
RTOOrd - 0011131-77.2013.5.18.0102	30/05/13	20/08/15	812
RTOOrd - 0011131-77.2013.5.18.0102	30/05/13	21/08/15	813
RTOOrd - 0011134-95.2014.5.18.0102	24/06/14	11/11/15	505
RTOOrd - 0011136-65.2014.5.18.0102	24/06/14	05/02/15	226
RTOOrd - 0011137-84.2013.5.18.0102	31/05/13	20/02/15	630
RTOOrd - 0011140-05.2014.5.18.0102	25/06/14	17/11/15	510
RTOOrd - 0011141-87.2014.5.18.0102	25/06/14	13/08/15	414
RTOOrd - 0011144-42.2014.5.18.0102	25/06/14	18/11/15	511
RTOOrd - 0011150-49.2014.5.18.0102	26/06/14	18/11/15	510
RTOOrd - 0011150-49.2014.5.18.0102	26/06/14	30/11/15	522
RTOOrd - 0011154-86.2014.5.18.0102	26/06/14	18/11/15	510

**Legenda:**

**Ajuiz.** Data do Ajuizamento;

**Enc. da Instrução:** Data da conclusão para proferir sentença;

**Prazo:** Quantidade de dias decorridos do ajuizamento até o encerramento da instrução.



**PRAZO MÉDIO ENTRE O AJUIZAMENTO E O  
ENCERRAMENTO DA INSTRUÇÃO - 2ª VARA DO  
TRABALHO DE RIO VERDE**

**MARCELA CARDOSO SCHÜTZ DE  
ARAÚJO**

**ORDINÁRIO**

Qtd	Prazo Médio
552	428,41

Nr. Processo	Ajuiz.	nc. Instruçã	Prazo
RTOrd - 0011157-41.2014.5.18.0102	27/06/14	10/11/15	501
RTOrd - 0011159-11.2014.5.18.0102	27/06/14	26/10/15	486
RTOrd - 0011159-11.2014.5.18.0102	27/06/14	27/10/15	487
RTOrd - 0011165-18.2014.5.18.0102	27/06/14	24/03/15	270
RTOrd - 0011166-03.2014.5.18.0102	27/06/14	05/11/15	496
RTOrd - 0011169-55.2014.5.18.0102	27/06/14	04/08/15	403
RTOrd - 0011170-40.2014.5.18.0102	27/06/14	16/12/15	537
RTOrd - 0011171-25.2014.5.18.0102	27/06/14	13/10/15	473
RTOrd - 0011173-92.2014.5.18.0102	27/06/14	13/10/15	473
RTOrd - 0011180-84.2014.5.18.0102	30/06/14	27/08/15	423
RTOrd - 0011182-54.2014.5.18.0102	01/07/14	16/04/15	289
RTOrd - 0011185-09.2014.5.18.0102	01/07/14	16/04/15	289
RTOrd - 0011195-53.2014.5.18.0102	02/07/14	08/06/15	341
RTOrd - 0011197-23.2014.5.18.0102	02/07/14	23/02/15	236
RTOrd - 0011199-90.2014.5.18.0102	02/07/14	23/02/15	236
RTOrd - 0011201-60.2014.5.18.0102	03/07/14	19/08/15	412
RTOrd - 0011201-60.2014.5.18.0102	03/07/14	31/08/15	424
RTOrd - 0011202-45.2014.5.18.0102	03/07/14	09/03/15	249
RTOrd - 0011203-30.2014.5.18.0102	03/07/14	25/02/15	237
RTOrd - 0011204-15.2014.5.18.0102	03/07/14	25/11/15	510
RTOrd - 0011205-34.2013.5.18.0102	05/06/13	24/11/15	902
RTOrd - 0011205-97.2014.5.18.0102	03/07/14	24/11/15	509
RTOrd - 0011208-52.2014.5.18.0102	03/07/14	24/02/15	236
RTOrd - 0011212-89.2014.5.18.0102	04/07/14	25/02/15	236

**Legenda:**

**Ajuiz.** Data do Ajuizamento;

**Enc. da Instrução:** Data da conclusão para proferir sentença;

**Prazo:** Quantidade de dias decorridos do ajuizamento até o encerramento da instrução.



**PRAZO MÉDIO ENTRE O AJUIZAMENTO E O  
ENCERRAMENTO DA INSTRUÇÃO - 2ª VARA DO  
TRABALHO DE RIO VERDE**

**MARCELA CARDOSO SCHÜTZ DE  
ARAÚJO**

**ORDINÁRIO**

Qtd	Prazo Médio
552	428,41

Nr. Processo	Ajuiz.	nc. Instruçã	Prazo
RTOOrd - 0011214-93.2013.5.18.0102	06/06/13	29/10/15	875
RTOOrd - 0011215-44.2014.5.18.0102	06/07/14	25/02/15	234
RTOOrd - 0011218-96.2014.5.18.0102	07/07/14	25/02/15	233
RTOOrd - 0011220-66.2014.5.18.0102	07/07/14	17/12/15	528
RTOOrd - 0011227-58.2014.5.18.0102	08/07/14	01/12/15	511
RTOOrd - 0011228-43.2014.5.18.0102	08/07/14	01/12/15	511
RTOOrd - 0011236-20.2014.5.18.0102	10/07/14	01/09/15	418
RTOOrd - 0011238-87.2014.5.18.0102	10/07/14	21/10/15	468
RTOOrd - 0011239-72.2014.5.18.0102	10/07/14	01/12/15	509
RTOOrd - 0011241-42.2014.5.18.0102	11/07/14	02/12/15	509
RTOOrd - 0011247-15.2015.5.18.0102	17/09/15	10/11/15	54
RTOOrd - 0011262-18.2014.5.18.0102	15/07/14	08/12/15	511
RTOOrd - 0011268-25.2014.5.18.0102	16/07/14	08/12/15	510
RTOOrd - 0011269-10.2014.5.18.0102	16/07/14	08/12/15	510
RTOOrd - 0011272-62.2014.5.18.0102	17/07/14	07/04/15	264
RTOOrd - 0011275-51.2013.5.18.0102	12/06/13	27/02/15	625
RTOOrd - 0011280-73.2013.5.18.0102	12/06/13	09/06/15	727
RTOOrd - 0011282-09.2014.5.18.0102	18/07/14	05/11/15	475
RTOOrd - 0011283-28.2013.5.18.0102	12/06/13	17/04/15	674
RTOOrd - 0011284-13.2013.5.18.0102	12/06/13	30/11/15	901
RTOOrd - 0011287-65.2013.5.18.0102	13/06/13	03/11/15	873
RTOOrd - 0011290-83.2014.5.18.0102	21/07/14	05/11/15	472
RTOOrd - 0011291-05.2013.5.18.0102	13/06/13	06/07/15	753
RTOOrd - 0011297-12.2013.5.18.0102	14/06/13	05/02/15	601

**Legenda:**

**Ajuiz.** Data do Ajuizamento;

**Enc. da Instrução:** Data da conclusão para proferir sentença;

**Prazo:** Quantidade de dias decorridos do ajuizamento até o encerramento da instrução.



**PRAZO MÉDIO ENTRE O AJUIZAMENTO E O  
ENCERRAMENTO DA INSTRUÇÃO - 2ª VARA DO  
TRABALHO DE RIO VERDE**

**MARCELA CARDOSO SCHÜTZ DE  
ARAÚJO**

**ORDINÁRIO**

Qtd	Prazo Médio
552	428,41

Nr. Processo	Ajuiz.	nc. Instruçã	Prazo
RTOrd - 0011302-97.2014.5.18.0102	22/07/14	11/03/15	232
RTOrd - 0011303-82.2014.5.18.0102	23/07/14	10/07/15	352
RTOrd - 0011304-67.2014.5.18.0102	23/07/14	20/08/15	393
RTOrd - 0011304-67.2014.5.18.0102	23/07/14	21/08/15	394
RTOrd - 0011306-71.2013.5.18.0102	14/06/13	23/10/15	861
RTOrd - 0011307-22.2014.5.18.0102	23/07/14	14/04/15	265
RTOrd - 0011308-07.2014.5.18.0102	23/07/14	12/08/15	385
RTOrd - 0011309-26.2013.5.18.0102	15/06/13	24/02/15	619
RTOrd - 0011313-29.2014.5.18.0102	23/07/14	16/03/15	236
RTOrd - 0011316-81.2014.5.18.0102	23/07/14	08/12/15	503
RTOrd - 0011328-95.2014.5.18.0102	25/07/14	07/04/15	256
RTOrd - 0011339-27.2014.5.18.0102	29/07/14	24/02/15	210
RTOrd - 0011340-12.2014.5.18.0102	29/07/14	10/11/15	469
RTOrd - 0011340-12.2014.5.18.0102	29/07/14	11/11/15	470
RTOrd - 0011345-34.2014.5.18.0102	31/07/14	26/08/15	391
RTOrd - 0011354-93.2014.5.18.0102	01/08/14	14/12/15	500
RTOrd - 0011357-48.2014.5.18.0102	01/08/14	20/08/15	384
RTOrd - 0011361-51.2015.5.18.0102	13/10/15	16/11/15	34
RTOrd - 0011362-07.2013.5.18.0102	18/06/13	06/04/15	657
RTOrd - 0011364-40.2014.5.18.0102	02/08/14	23/02/15	205
RTOrd - 0011366-10.2014.5.18.0102	04/08/14	13/08/15	374
RTOrd - 0011368-43.2015.5.18.0102	13/10/15	20/11/15	38
RTOrd - 0011368-77.2014.5.18.0102	04/08/14	05/11/15	458
RTOrd - 0011371-66.2013.5.18.0102	19/06/13	10/11/15	874

**Legenda:**

**Ajuiz.** Data do Ajuizamento;

**Enc. da Instrução:** Data da conclusão para proferir sentença;

**Prazo:** Quantidade de dias decorridos do ajuizamento até o encerramento da instrução.



**PRAZO MÉDIO ENTRE O AJUIZAMENTO E O  
ENCERRAMENTO DA INSTRUÇÃO - 2ª VARA DO  
TRABALHO DE RIO VERDE**

**MARCELA CARDOSO SCHÜTZ DE  
ARAÚJO**

**ORDINÁRIO**

Qtd	Prazo Médio
552	428,41

Nr. Processo	Ajuiz.	nc. Instruçã	Prazo
RTOrd - 0011371-66.2013.5.18.0102	19/06/13	24/11/15	888
RTOrd - 0011375-69.2014.5.18.0102	06/08/14	06/07/15	334
RTOrd - 0011377-39.2014.5.18.0102	06/08/14	15/07/15	343
RTOrd - 0011380-57.2015.5.18.0102	14/10/15	16/11/15	33
RTOrd - 0011381-76.2014.5.18.0102	06/08/14	27/11/15	478
RTOrd - 0011386-98.2014.5.18.0102	07/08/14	16/11/15	466
RTOrd - 0011388-68.2014.5.18.0102	07/08/14	15/04/15	251
RTOrd - 0011390-38.2014.5.18.0102	07/08/14	24/11/15	474
RTOrd - 0011403-37.2014.5.18.0102	10/08/14	14/10/15	430
RTOrd - 0011413-81.2014.5.18.0102	11/08/14	31/03/15	232
RTOrd - 0011414-66.2014.5.18.0102	12/08/14	05/11/15	450
RTOrd - 0011417-21.2014.5.18.0102	12/08/14	31/03/15	231
RTOrd - 0011420-39.2015.5.18.0102	23/10/15	20/11/15	28
RTOrd - 0011420-73.2014.5.18.0102	12/08/14	15/04/15	246
RTOrd - 0011422-77.2013.5.18.0102	27/06/13	08/12/15	894
RTOrd - 0011429-35.2014.5.18.0102	14/08/14	08/04/15	237
RTOrd - 0011429-35.2014.5.18.0102	14/08/14	09/04/15	238
RTOrd - 0011431-05.2014.5.18.0102	14/08/14	05/11/15	448
RTOrd - 0011432-87.2014.5.18.0102	14/08/14	17/04/15	246
RTOrd - 0011434-23.2015.5.18.0102	26/10/15	24/11/15	29
RTOrd - 0011438-94.2014.5.18.0102	16/08/14	06/04/15	233
RTOrd - 0011440-64.2014.5.18.0102	18/08/14	08/04/15	233
RTOrd - 0011441-83.2013.5.18.0102	28/06/13	07/07/15	739
RTOrd - 0011444-04.2014.5.18.0102	19/08/14	07/04/15	231

**Legenda:**

**Ajuiz.** Data do Ajuizamento;

**Enc. da Instrução:** Data da conclusão para proferir sentença;

**Prazo:** Quantidade de dias decorridos do ajuizamento até o encerramento da instrução.



**PRAZO MÉDIO ENTRE O AJUIZAMENTO E O  
ENCERRAMENTO DA INSTRUÇÃO - 2ª VARA DO  
TRABALHO DE RIO VERDE**

**MARCELA CARDOSO SCHÜTZ DE  
ARAÚJO**

**ORDINÁRIO**

Qtd	Prazo Médio
552	428,41

Nr. Processo	Ajuiz.	nc. Instruçã	Prazo
RTOrd - 0011446-08.2013.5.18.0102	01/07/13	22/04/15	660
RTOrd - 0011451-59.2015.5.18.0102	29/10/15	30/11/15	32
RTOrd - 0011457-03.2014.5.18.0102	21/08/14	15/04/15	237
RTOrd - 0011460-55.2014.5.18.0102	21/08/14	08/12/15	474
RTOrd - 0011465-43.2015.5.18.0102	03/11/15	09/11/15	6
RTOrd - 0011479-61.2014.5.18.0102	26/08/14	25/11/15	456
RTOrd - 0011485-68.2014.5.18.0102	27/08/14	14/10/15	413
RTOrd - 0011490-90.2014.5.18.0102	28/08/14	03/02/15	159
RTOrd - 0011493-45.2014.5.18.0102	29/08/14	10/11/15	438
RTOrd - 0011494-30.2014.5.18.0102	29/08/14	27/10/15	424
RTOrd - 0011502-07.2014.5.18.0102	29/08/14	05/11/15	433
RTOrd - 0011504-11.2013.5.18.0102	07/07/13	24/04/15	656
RTOrd - 0011507-29.2014.5.18.0102	01/09/14	06/07/15	308
RTOrd - 0011508-14.2014.5.18.0102	01/09/14	11/11/15	436
RTOrd - 0011513-36.2014.5.18.0102	02/09/14	28/04/15	238
RTOrd - 0011525-50.2014.5.18.0102	03/09/14	24/11/15	447
RTOrd - 0011526-35.2014.5.18.0102	03/09/14	24/11/15	447
RTOrd - 0011527-20.2014.5.18.0102	03/09/14	17/12/15	470
RTOrd - 0011532-42.2014.5.18.0102	04/09/14	08/12/15	460
RTOrd - 0011538-49.2014.5.18.0102	05/09/14	27/04/15	234
RTOrd - 0011547-45.2013.5.18.0102	11/07/13	26/02/15	595
RTOrd - 0011574-28.2013.5.18.0102	15/07/13	08/06/15	693
RTOrd - 0011579-16.2014.5.18.0102	12/09/14	12/08/15	334
RTOrd - 0011583-87.2013.5.18.0102	16/07/13	24/03/15	616

**Legenda:**

**Ajuiz.** Data do Ajuizamento;

**Enc. da Instrução:** Data da conclusão para proferir sentença;

**Prazo:** Quantidade de dias decorridos do ajuizamento até o encerramento da instrução.



**PRAZO MÉDIO ENTRE O AJUIZAMENTO E O  
ENCERRAMENTO DA INSTRUÇÃO - 2ª VARA DO  
TRABALHO DE RIO VERDE**

**MARCELA CARDOSO SCHÜTZ DE  
ARAÚJO**

**ORDINÁRIO**

Qtd	Prazo Médio
552	428,41

Nr. Processo	Ajuiz.	nc. Instruçã	Prazo
RTOrd - 0011586-08.2014.5.18.0102	16/09/14	04/11/15	414
RTOrd - 0011590-45.2014.5.18.0102	16/09/14	03/11/15	413
RTOrd - 0011598-22.2014.5.18.0102	16/09/14	11/11/15	421
RTOrd - 0011598-22.2014.5.18.0102	16/09/14	12/11/15	422
RTOrd - 0011603-78.2013.5.18.0102	17/07/13	20/07/15	733
RTOrd - 0011609-51.2014.5.18.0102	18/09/14	25/08/15	341
RTOrd - 0011624-54.2013.5.18.0102	19/07/13	12/08/15	754
RTOrd - 0011628-57.2014.5.18.0102	22/09/14	02/12/15	436
RTOrd - 0011630-27.2014.5.18.0102	23/09/14	16/04/15	205
RTOrd - 0011637-53.2013.5.18.0102	22/07/13	03/09/15	773
RTOrd - 0011640-08.2013.5.18.0102	22/07/13	14/10/15	814
RTOrd - 0011642-41.2014.5.18.0102	25/09/14	22/04/15	209
RTOrd - 0011643-26.2014.5.18.0102	25/09/14	04/11/15	405
RTOrd - 0011646-78.2014.5.18.0102	25/09/14	10/08/15	319
RTOrd - 0011647-63.2014.5.18.0102	25/09/14	22/04/15	209
RTOrd - 0011651-03.2014.5.18.0102	26/09/14	05/11/15	405
RTOrd - 0011671-91.2014.5.18.0102	30/09/14	27/11/15	423
RTOrd - 0011676-16.2014.5.18.0102	01/10/14	27/08/15	330
RTOrd - 0011680-53.2014.5.18.0102	02/10/14	27/08/15	329
RTOrd - 0011682-23.2014.5.18.0102	02/10/14	01/09/15	334
RTOrd - 0011686-60.2014.5.18.0102	03/10/14	03/02/15	123
RTOrd - 0011697-26.2013.5.18.0102	29/07/13	05/11/15	829
RTOrd - 0011700-44.2014.5.18.0102	06/10/14	16/11/15	406
RTOrd - 0011702-14.2014.5.18.0102	07/10/14	04/11/15	393

**Legenda:**

**Ajuiz.** Data do Ajuizamento;

**Enc. da Instrução:** Data da conclusão para proferir sentença;

**Prazo:** Quantidade de dias decorridos do ajuizamento até o encerramento da instrução.



**PRAZO MÉDIO ENTRE O AJUIZAMENTO E O  
ENCERRAMENTO DA INSTRUÇÃO - 2ª VARA DO  
TRABALHO DE RIO VERDE**

**MARCELA CARDOSO SCHÜTZ DE  
ARAÚJO**

**ORDINÁRIO**

Qtd	Prazo Médio
552	428,41

Nr. Processo	Ajuiz.	nc. Instruçã	Prazo
RTOrd - 0011703-96.2014.5.18.0102	07/10/14	18/11/15	407
RTOrd - 0011703-96.2014.5.18.0102	07/10/14	17/12/15	436
RTOrd - 0011704-81.2014.5.18.0102	07/10/14	08/09/15	336
RTOrd - 0011705-66.2014.5.18.0102	08/10/14	30/11/15	418
RTOrd - 0011726-42.2014.5.18.0102	09/10/14	05/11/15	392
RTOrd - 0011729-94.2014.5.18.0102	10/10/14	30/04/15	202
RTOrd - 0011733-34.2014.5.18.0102	12/10/14	05/11/15	389
RTOrd - 0011743-78.2014.5.18.0102	15/10/14	16/10/15	366
RTOrd - 0011758-47.2014.5.18.0102	17/10/14	05/11/15	384
RTOrd - 0011764-54.2014.5.18.0102	20/10/14	19/10/15	364
RTOrd - 0011784-45.2014.5.18.0102	23/10/14	20/08/15	301
RTOrd - 0011801-81.2014.5.18.0102	27/10/14	18/11/15	387
RTOrd - 0011821-72.2014.5.18.0102	29/10/14	13/08/15	288
RTOrd - 0011829-83.2013.5.18.0102	14/08/13	30/11/15	838
RTOrd - 0011837-26.2014.5.18.0102	03/11/14	28/10/15	359
RTOrd - 0011842-48.2014.5.18.0102	03/11/14	04/11/15	366
RTOrd - 0011851-10.2014.5.18.0102	05/11/14	10/11/15	370
RTOrd - 0011854-96.2013.5.18.0102	16/08/13	27/07/15	710
RTOrd - 0011871-98.2014.5.18.0102	09/11/14	28/10/15	353
RTOrd - 0011872-83.2014.5.18.0102	09/11/14	28/10/15	353
RTOrd - 0011874-53.2014.5.18.0102	09/11/14	28/10/15	353
RTOrd - 0011906-92.2013.5.18.0102	25/08/13	14/10/15	780
RTOrd - 0011908-28.2014.5.18.0102	15/11/14	08/12/15	388
RTOrd - 0011912-02.2013.5.18.0102	26/08/13	08/06/15	651

**Legenda:**

**Ajuiz.** Data do Ajuizamento;

**Enc. da Instrução:** Data da conclusão para proferir sentença;

**Prazo:** Quantidade de dias decorridos do ajuizamento até o encerramento da instrução.





**PRAZO MÉDIO ENTRE O AJUIZAMENTO E O  
ENCERRAMENTO DA INSTRUÇÃO - 2ª VARA DO  
TRABALHO DE RIO VERDE**

**MARCELA CARDOSO SCHÜTZ DE  
ARAÚJO**

**ORDINÁRIO**

Qtd	Prazo Médio
552	428,41

Nr. Processo	Ajuiz.	nc. Instruçã	Prazo
RTOrd - 0011925-64.2014.5.18.0102	18/11/14	05/11/15	352
RTOrd - 0011941-18.2014.5.18.0102	21/11/14	05/11/15	349
RTOrd - 0011948-10.2014.5.18.0102	24/11/14	05/11/15	346
RTOrd - 0011949-92.2014.5.18.0102	25/11/14	05/11/15	345
RTOrd - 0011959-73.2013.5.18.0102	29/08/13	28/10/15	790
RTOrd - 0011960-58.2013.5.18.0102	29/08/13	13/03/15	561
RTOrd - 0011979-30.2014.5.18.0102	01/12/14	06/07/15	217
RTOrd - 0011983-67.2014.5.18.0102	01/12/14	08/06/15	189
RTOrd - 0011984-52.2014.5.18.0102	01/12/14	08/06/15	189
RTOrd - 0011986-56.2013.5.18.0102	03/09/13	15/04/15	589
RTOrd - 0011997-51.2014.5.18.0102	03/12/14	09/06/15	188
RTOrd - 0011997-85.2013.5.18.0102	03/09/13	22/10/15	779
RTOrd - 0012007-95.2014.5.18.0102	05/12/14	10/06/15	187
RTOrd - 0012016-57.2014.5.18.0102	08/12/14	12/06/15	186
RTOrd - 0012016-57.2014.5.18.0102	08/12/14	24/07/15	228
RTOrd - 0012023-49.2014.5.18.0102	08/12/14	11/06/15	185
RTOrd - 0012025-53.2013.5.18.0102	05/09/13	30/11/15	816
RTOrd - 0012042-89.2013.5.18.0102	06/09/13	24/11/15	809
RTOrd - 0012047-14.2013.5.18.0102	08/09/13	06/02/15	516
RTOrd - 0012050-69.2013.5.18.0101	14/11/13	08/09/15	663
RTOrd - 0012050-69.2013.5.18.0101	14/11/13	13/10/15	698
RTOrd - 0012054-69.2014.5.18.0102	12/12/14	19/11/15	342
RTOrd - 0012062-80.2013.5.18.0102	09/09/13	25/08/15	715
RTOrd - 0012064-50.2013.5.18.0102	09/09/13	05/11/15	787

**Legenda:**

**Ajuiz.** Data do Ajuizamento;

**Enc. da Instrução:** Data da conclusão para proferir sentença;

**Prazo:** Quantidade de dias decorridos do ajuizamento até o encerramento da instrução.



**PRAZO MÉDIO ENTRE O AJUIZAMENTO E O  
ENCERRAMENTO DA INSTRUÇÃO - 2ª VARA DO  
TRABALHO DE RIO VERDE**

**MARCELA CARDOSO SCHÜTZ DE  
ARAÚJO**

**ORDINÁRIO**

Qtd	Prazo Médio
552	428,41

Nr. Processo	Ajuiz.	nc. Instruçã	Prazo
RTOOrd - 0012066-20.2013.5.18.0102	09/09/13	03/11/15	785
RTOOrd - 0012070-57.2013.5.18.0102	10/09/13	08/09/15	728
RTOOrd - 0012070-57.2013.5.18.0102	10/09/13	13/10/15	763
RTOOrd - 0012075-79.2013.5.18.0102	10/09/13	24/02/15	532
RTOOrd - 0012087-93.2013.5.18.0102	11/09/13	25/08/15	713
RTOOrd - 0012088-44.2014.5.18.0102	20/12/14	19/10/15	303
RTOOrd - 0012091-96.2014.5.18.0102	24/12/14	19/10/15	299
RTOOrd - 0012116-46.2013.5.18.0102	13/09/13	24/02/15	529
RTOOrd - 0012131-15.2013.5.18.0102	15/09/13	24/04/15	586
RTOOrd - 0012154-58.2013.5.18.0102	17/09/13	05/11/15	779
RTOOrd - 0012167-57.2013.5.18.0102	25/09/13	19/10/15	754
RTOOrd - 0012205-69.2013.5.18.0102	27/09/13	10/11/15	774
RTOOrd - 0012229-97.2013.5.18.0102	30/09/13	02/03/15	518
RTOOrd - 0012254-13.2013.5.18.0102	02/10/13	21/08/15	688
RTOOrd - 0012257-65.2013.5.18.0102	02/10/13	13/04/15	558
RTOOrd - 0012276-71.2013.5.18.0102	04/10/13	17/11/15	774
RTOOrd - 0012283-63.2013.5.18.0102	04/10/13	06/02/15	490
RTOOrd - 0012288-85.2013.5.18.0102	04/10/13	13/03/15	525
RTOOrd - 0012306-09.2013.5.18.0102	07/10/13	08/09/15	701
RTOOrd - 0012306-09.2013.5.18.0102	07/10/13	03/11/15	757
RTOOrd - 0012307-91.2013.5.18.0102	07/10/13	10/11/15	764
RTOOrd - 0012309-61.2013.5.18.0102	07/10/13	23/03/15	532
RTOOrd - 0012313-98.2013.5.18.0102	08/10/13	30/11/15	783
RTOOrd - 0012318-23.2013.5.18.0102	08/10/13	25/11/15	778

**Legenda:**

**Ajuiz.** Data do Ajuizamento;

**Enc. da Instrução:** Data da conclusão para proferir sentença;

**Prazo:** Quantidade de dias decorridos do ajuizamento até o encerramento da instrução.



**PRAZO MÉDIO ENTRE O AJUIZAMENTO E O  
ENCERRAMENTO DA INSTRUÇÃO - 2ª VARA DO  
TRABALHO DE RIO VERDE**

**MARCELA CARDOSO SCHÜTZ DE  
ARAÚJO**

**ORDINÁRIO**

Qtd	Prazo Médio
552	428,41

Nr. Processo	Ajuiz.	nc. Instruçã	Prazo
RTOrd - 0012368-49.2013.5.18.0102	14/10/13	11/11/15	758
RTOrd - 0012371-04.2013.5.18.0102	15/10/13	10/03/15	511
RTOrd - 0012384-03.2013.5.18.0102	17/10/13	24/04/15	554
RTOrd - 0012384-03.2013.5.18.0102	17/10/13	08/06/15	599
RTOrd - 0012386-70.2013.5.18.0102	17/10/13	16/10/15	729
RTOrd - 0012389-25.2013.5.18.0102	17/10/13	13/03/15	512
RTOrd - 0012394-47.2013.5.18.0102	18/10/13	12/11/15	755
RTOrd - 0012394-47.2013.5.18.0102	18/10/13	25/11/15	768
RTOrd - 0012398-84.2013.5.18.0102	18/10/13	14/04/15	543
RTOrd - 0012407-46.2013.5.18.0102	18/10/13	11/06/15	601
RTOrd - 0012413-53.2013.5.18.0102	18/10/13	28/08/15	679
RTOrd - 0012413-53.2013.5.18.0102	18/10/13	13/10/15	725
RTOrd - 0012429-07.2013.5.18.0102	22/10/13	08/07/15	624
RTOrd - 0012430-89.2013.5.18.0102	22/10/13	26/02/15	492
RTOrd - 0012436-96.2013.5.18.0102	23/10/13	09/06/15	594
RTOrd - 0012475-93.2013.5.18.0102	28/10/13	22/10/15	724
RTOrd - 0012476-78.2013.5.18.0102	28/10/13	28/04/15	547
RTOrd - 0012478-48.2013.5.18.0102	28/10/13	10/08/15	651
RTOrd - 0012501-91.2013.5.18.0102	31/10/13	13/03/15	498
RTOrd - 0012508-83.2013.5.18.0102	04/11/13	10/11/15	736
RTOrd - 0012510-53.2013.5.18.0102	04/11/13	25/03/15	506
RTOrd - 0012529-59.2013.5.18.0102	06/11/13	07/12/15	761
RTOrd - 0012530-44.2013.5.18.0102	06/11/13	08/04/15	518
RTOrd - 0012530-44.2013.5.18.0102	06/11/13	09/04/15	519

**Legenda:**

**Ajuiz.** Data do Ajuizamento;

**Enc. da Instrução:** Data da conclusão para proferir sentença;

**Prazo:** Quantidade de dias decorridos do ajuizamento até o encerramento da instrução.



**PRAZO MÉDIO ENTRE O AJUIZAMENTO E O  
ENCERRAMENTO DA INSTRUÇÃO - 2ª VARA DO  
TRABALHO DE RIO VERDE**

**MARCELA CARDOSO SCHÜTZ DE  
ARAÚJO**

**ORDINÁRIO**

Qtd	Prazo Médio
552	428,41

Nr. Processo	Ajuiz.	nc. Instruçã	Prazo
RTOOrd - 0012533-96.2013.5.18.0102	06/11/13	13/03/15	492
RTOOrd - 0012537-36.2013.5.18.0102	06/11/13	19/02/15	470
RTOOrd - 0012537-36.2013.5.18.0102	06/11/13	20/02/15	471
RTOOrd - 0012537-36.2013.5.18.0102	06/11/13	14/04/15	524
RTOOrd - 0012541-73.2013.5.18.0102	06/11/13	03/02/15	454
RTOOrd - 0012552-05.2013.5.18.0102	07/11/13	09/03/15	487
RTOOrd - 0012555-57.2013.5.18.0102	07/11/13	08/07/15	608
RTOOrd - 0012620-52.2013.5.18.0102	14/11/13	14/10/15	699
RTOOrd - 0012621-37.2013.5.18.0102	14/11/13	25/02/15	468
RTOOrd - 0012627-44.2013.5.18.0102	14/11/13	15/04/15	517
RTOOrd - 0012642-13.2013.5.18.0102	18/11/13	11/08/15	631
RTOOrd - 0012686-32.2013.5.18.0102	22/11/13	05/02/15	440
RTOOrd - 0012689-84.2013.5.18.0102	22/11/13	11/02/15	446
RTOOrd - 0012702-83.2013.5.18.0102	26/11/13	07/04/15	497
RTOOrd - 0012704-53.2013.5.18.0102	26/11/13	07/04/15	497
RTOOrd - 0012713-15.2013.5.18.0102	27/11/13	24/03/15	482
RTOOrd - 0012713-15.2013.5.18.0102	27/11/13	07/04/15	496
RTOOrd - 0012714-97.2013.5.18.0102	27/11/13	25/02/15	455
RTOOrd - 0012717-52.2013.5.18.0102	28/11/13	24/03/15	481
RTOOrd - 0012717-52.2013.5.18.0102	28/11/13	07/04/15	495
RTOOrd - 0012724-44.2013.5.18.0102	28/11/13	28/04/15	516
RTOOrd - 0012725-29.2013.5.18.0102	28/11/13	17/12/15	749
RTOOrd - 0012728-81.2013.5.18.0102	29/11/13	28/04/15	515
RTOOrd - 0012733-06.2013.5.18.0102	29/11/13	03/08/15	612

**Legenda:**

**Ajuiz.** Data do Ajuizamento;

**Enc. da Instrução:** Data da conclusão para proferir sentença;

**Prazo:** Quantidade de dias decorridos do ajuizamento até o encerramento da instrução.



**PRAZO MÉDIO ENTRE O AJUIZAMENTO E O  
ENCERRAMENTO DA INSTRUÇÃO - 2ª VARA DO  
TRABALHO DE RIO VERDE**

**MARCELA CARDOSO SCHÜTZ DE  
ARAÚJO**

**ORDINÁRIO**

Qtd	Prazo Médio
552	428,41

Nr. Processo	Ajuiz.	nc. Instruçã	Prazo
RTOrd - 0012753-94.2013.5.18.0102	02/12/13	06/04/15	490
RTOrd - 0012763-41.2013.5.18.0102	04/12/13	08/07/15	581
RTOrd - 0012767-78.2013.5.18.0102	05/12/13	11/11/15	706
RTOrd - 0012777-25.2013.5.18.0102	06/12/13	17/03/15	466
RTOrd - 0012777-25.2013.5.18.0102	06/12/13	20/03/15	469
RTOrd - 0012777-25.2013.5.18.0102	06/12/13	18/11/15	712
RTOrd - 0012783-32.2013.5.18.0102	06/12/13	27/02/15	448
RTOrd - 0012783-32.2013.5.18.0102	06/12/13	13/03/15	462
RTOrd - 0012833-58.2013.5.18.0102	14/12/13	12/08/15	606
RTOrd - 0012836-13.2013.5.18.0102	16/12/13	07/04/15	477
RTOrd - 0012852-64.2013.5.18.0102	18/12/13	01/12/15	713
RTOrd - 0012854-34.2013.5.18.0102	18/12/13	20/08/15	610
RTOrd - 0012878-62.2013.5.18.0102	26/12/13	11/06/15	532
RTOrd - 0012884-69.2013.5.18.0102	30/12/13	09/04/15	465

**Legenda:**

**Ajuiz. Data do Ajuizamento;**

**Enc. da Instrução: Data da conclusão para proferir sentença;**

**Prazo: Quantidade de dias decorridos do ajuizamento até o encerramento da instrução.**

**MARCELO ALVES GOMES**

**ORDINÁRIO**

Qtd	Prazo Médio
3	773,33

**Legenda:**

**Ajuiz. Data do Ajuizamento;**

**Enc. da Instrução: Data da conclusão para proferir sentença;**

**Prazo: Quantidade de dias decorridos do ajuizamento até o encerramento da instrução.**



**PRAZO MÉDIO ENTRE O AJUIZAMENTO E O  
ENCERRAMENTO DA INSTRUÇÃO - 2ª VARA DO  
TRABALHO DE RIO VERDE**

**MARCELO ALVES GOMES**

**ORDINÁRIO**

Qtd	Prazo Médio
3	773,33

Nr. Processo	Ajuiz.	nc. Instruçã	Prazo
RTOrd - 0010896-13.2013.5.18.0102	26/04/13	13/11/15	931
RTOrd - 0011279-91.2013.5.18.0101	19/07/13	31/03/15	620
RTOrd - 0012095-70.2013.5.18.0102	11/09/13	20/10/15	769

**Legenda:**

**Ajuiz.** Data do Ajuizamento;

**Enc. da Instrução:** Data da conclusão para proferir sentença;

**Prazo:** Quantidade de dias decorridos do ajuizamento até o encerramento da instrução.

**MARCOS HENRIQUE BEZERRA  
CABRAL**

**ORDINÁRIO**

Qtd	Prazo Médio
11	703,67

Nr. Processo	Ajuiz.	nc. Instruçã	Prazo
RTOrd - 0010208-17.2014.5.18.0102	27/01/14	09/06/15	498
RTOrd - 0010692-66.2013.5.18.0102	03/04/13	23/02/15	691
RTOrd - 0010790-51.2013.5.18.0102	19/04/13	09/01/15	630
RTOrd - 0011077-14.2013.5.18.0102	26/05/13	11/11/15	899
RTOrd - 0011112-71.2013.5.18.0102	29/05/13	04/12/15	919
RTOrd - 0011243-46.2013.5.18.0102	08/06/13	26/10/15	870
RTOrd - 0011326-62.2013.5.18.0102	16/06/13	15/06/15	729
RTOrd - 0011443-53.2013.5.18.0102	30/06/13	15/06/15	715
RTOrd - 0011512-85.2013.5.18.0102	07/07/13	04/12/15	880
RTOrd - 0012257-65.2013.5.18.0102	02/10/13	12/03/15	526

**Legenda:**

**Ajuiz.** Data do Ajuizamento;

**Enc. da Instrução:** Data da conclusão para proferir sentença;

**Prazo:** Quantidade de dias decorridos do ajuizamento até o encerramento da instrução.



**PRAZO MÉDIO ENTRE O AJUIZAMENTO E O  
ENCERRAMENTO DA INSTRUÇÃO - 2ª VARA DO  
TRABALHO DE RIO VERDE**

**MARCOS HENRIQUE BEZERRA  
CABRAL**

**ORDINÁRIO**

Qtd	Prazo Médio
11	703,67

Nr. Processo	Ajuiz.	nc. Instruçã	Prazo
RTOOrd - 0012858-71.2013.5.18.0102	19/12/13	09/06/15	537
RTOOrd - 0012858-71.2013.5.18.0102	19/12/13	22/06/15	550

**Legenda:**  
Ajuiz. Data do Ajuizamento;  
Enc. da Instrução: Data da conclusão para proferir sentença;  
Prazo: Quantidade de dias decorridos do ajuizamento até o encerramento da instrução.

**MAURO ROBERTO VAZ CURVO**

**ORDINÁRIO**

Qtd	Prazo Médio
2	502

Nr. Processo	Ajuiz.	nc. Instruçã	Prazo
RTOOrd - 0012438-66.2013.5.18.0102	23/10/13	15/05/15	569
RTOOrd - 0012645-65.2013.5.18.0102	19/11/13	28/01/15	435

**Legenda:**  
Ajuiz. Data do Ajuizamento;  
Enc. da Instrução: Data da conclusão para proferir sentença;  
Prazo: Quantidade de dias decorridos do ajuizamento até o encerramento da instrução.

**OSMAR PEDROSO**

**ORDINÁRIO**

Qtd	Prazo Médio
2	718

Nr. Processo	Ajuiz.	nc. Instruçã	Prazo
--------------	--------	--------------	-------



**PRAZO MÉDIO ENTRE O AJUIZAMENTO E O  
ENCERRAMENTO DA INSTRUÇÃO - 2ª VARA DO  
TRABALHO DE RIO VERDE**

**OSMAR PEDROSO**

**ORDINÁRIO**

Qtd	Prazo Médio
2	718

Nr. Processo	Ajuiz.	nc. Instruçã	Prazo
RTOOrd - 0011908-62.2013.5.18.0102	25/08/13	04/12/15	831
RTOOrd - 0012407-46.2013.5.18.0102	18/10/13	15/06/15	605

Legenda:  
Ajuiz. Data do Ajuizamento;  
Enc. da Instrução: Data da conclusão para proferir sentença;  
Prazo: Quantidade de dias decorridos do ajuizamento até o encerramento da instrução.

**ROSANE GOMES DE MENEZES LEITE**

**ORDINÁRIO**

Qtd	Prazo Médio
1	625

Nr. Processo	Ajuiz.	nc. Instruçã	Prazo
RTOOrd - 0011283-28.2013.5.18.0102	12/06/13	27/02/15	625

Legenda:  
Ajuiz. Data do Ajuizamento;  
Enc. da Instrução: Data da conclusão para proferir sentença;  
Prazo: Quantidade de dias decorridos do ajuizamento até o encerramento da instrução.

**RUI BARBOSA DE CARVALHO SANTOS**

**ORDINÁRIO**

Qtd	Prazo Médio
1	607

Legenda:  
Ajuiz. Data do Ajuizamento;  
Enc. da Instrução: Data da conclusão para proferir sentença;  
Prazo: Quantidade de dias decorridos do ajuizamento até o encerramento da instrução.





**PRAZO MÉDIO ENTRE O AJUIZAMENTO E O  
ENCERRAMENTO DA INSTRUÇÃO - 2ª VARA DO  
TRABALHO DE RIO VERDE**

**RUI BARBOSA DE CARVALHO SANTOS**

**ORDINÁRIO**

Qtd	Prazo Médio
1	607

Nr. Processo	Ajuiz.	nc. Instruçã	Prazo
RTOrd - 0011327-47.2013.5.18.0102	16/06/13	13/02/15	607

**Legenda:**

**Ajuiz.** Data do Ajuizamento;

**Enc. da Instrução:** Data da conclusão para proferir sentença;

**Prazo:** Quantidade de dias decorridos do ajuizamento até o encerramento da instrução.

**SAMARA MOREIRA DE SOUSA**

**ORDINÁRIO**

Qtd	Prazo Médio
1	167

Nr. Processo	Ajuiz.	nc. Instruçã	Prazo
RTOrd - 0010815-93.2015.5.18.0102	10/06/15	24/11/15	167

**Legenda:**

**Ajuiz.** Data do Ajuizamento;

**Enc. da Instrução:** Data da conclusão para proferir sentença;

**Prazo:** Quantidade de dias decorridos do ajuizamento até o encerramento da instrução.

**VIRGILINA SEVERINO DOS SANTOS**

**ORDINÁRIO**

Qtd	Prazo Médio
71	478,89

Nr. Processo	Ajuiz.	nc. Instruçã	Prazo
--------------	--------	--------------	-------

**Legenda:**

**Ajuiz.** Data do Ajuizamento;

**Enc. da Instrução:** Data da conclusão para proferir sentença;

**Prazo:** Quantidade de dias decorridos do ajuizamento até o encerramento da instrução.



**PRAZO MÉDIO ENTRE O AJUIZAMENTO E O  
ENCERRAMENTO DA INSTRUÇÃO - 2ª VARA DO  
TRABALHO DE RIO VERDE**

**VIRGILINA SEVERINO DOS SANTOS**

**ORDINÁRIO**

Qtd	Prazo Médio
71	478,89

Nr. Processo	Ajuiz.	nc. Instruça	Prazo
Pet - 0011513-02.2015.5.18.0102	12/11/15	02/12/15	20
RTOOrd - 0010119-57.2015.5.18.0102	28/01/15	09/12/15	315
RTOOrd - 0010136-93.2015.5.18.0102	30/01/15	25/11/15	299
RTOOrd - 0010193-14.2015.5.18.0102	10/02/15	03/12/15	296
RTOOrd - 0010261-95.2014.5.18.0102	04/02/14	07/12/15	671
RTOOrd - 0010270-57.2014.5.18.0102	05/02/14	15/12/15	678
RTOOrd - 0010272-27.2014.5.18.0102	06/02/14	24/03/15	411
RTOOrd - 0010294-51.2015.5.18.0102	02/03/15	25/11/15	268
RTOOrd - 0010298-88.2015.5.18.0102	03/03/15	09/12/15	281
RTOOrd - 0010435-07.2014.5.18.0102	05/03/14	20/11/15	625
RTOOrd - 0010440-92.2015.5.18.0102	27/03/15	17/12/15	265
RTOOrd - 0010677-63.2014.5.18.0102	09/04/14	30/11/15	600
RTOOrd - 0010706-16.2014.5.18.0102	15/04/14	16/12/15	610
RTOOrd - 0010791-65.2015.5.18.0102	04/06/15	16/12/15	195
RTOOrd - 0010797-72.2015.5.18.0102	05/06/15	18/11/15	166
RTOOrd - 0010844-46.2015.5.18.0102	16/06/15	07/12/15	174
RTOOrd - 0010845-31.2015.5.18.0102	16/06/15	07/12/15	174
RTOOrd - 0010856-94.2014.5.18.0102	12/05/14	25/11/15	562
RTOOrd - 0010875-66.2015.5.18.0102	22/06/15	02/12/15	163
RTOOrd - 0010876-51.2015.5.18.0102	22/06/15	02/12/15	163
RTOOrd - 0010879-06.2015.5.18.0102	23/06/15	02/12/15	162
RTOOrd - 0010887-80.2015.5.18.0102	24/06/15	03/12/15	162
RTOOrd - 0010888-65.2015.5.18.0102	24/06/15	03/12/15	162
RTOOrd - 0010890-35.2015.5.18.0102	25/06/15	10/12/15	168
RTOOrd - 0010894-72.2015.5.18.0102	25/06/15	10/12/15	168

**Legenda:**

**Ajuiz.** Data do Ajuizamento;

**Enc. da Instrução:** Data da conclusão para proferir sentença;

**Prazo:** Quantidade de dias decorridos do ajuizamento até o encerramento da instrução.



**PRAZO MÉDIO ENTRE O AJUIZAMENTO E O  
ENCERRAMENTO DA INSTRUÇÃO - 2ª VARA DO  
TRABALHO DE RIO VERDE**

**VIRGILINA SEVERINO DOS SANTOS**

**ORDINÁRIO**

Qtd	Prazo Médio
71	478,89

Nr. Processo	Ajuiz.	nc. Instruçã	Prazo
RTOOrd - 0010900-79.2015.5.18.0102	26/06/15	10/12/15	167
RTOOrd - 0010924-44.2014.5.18.0102	21/05/14	02/12/15	560
RTOOrd - 0010962-90.2013.5.18.0102	03/05/13	30/11/15	941
RTOOrd - 0011020-59.2014.5.18.0102	04/06/14	16/12/15	560
RTOOrd - 0011098-87.2013.5.18.0102	28/05/13	07/12/15	923
RTOOrd - 0011136-02.2013.5.18.0102	30/05/13	15/12/15	929
RTOOrd - 0011153-04.2014.5.18.0102	26/06/14	18/11/15	510
RTOOrd - 0011198-08.2014.5.18.0102	02/07/14	18/11/15	504
RTOOrd - 0011200-75.2014.5.18.0102	03/07/14	23/11/15	508
RTOOrd - 0011216-29.2014.5.18.0102	07/07/14	15/12/15	526
RTOOrd - 0011219-81.2014.5.18.0102	07/07/14	07/12/15	518
RTOOrd - 0011240-91.2013.5.18.0102	07/06/13	20/11/15	896
RTOOrd - 0011247-49.2014.5.18.0102	11/07/14	17/12/15	524
RTOOrd - 0011251-86.2014.5.18.0102	14/07/14	02/12/15	506
RTOOrd - 0011254-41.2014.5.18.0102	15/07/14	14/12/15	517
RTOOrd - 0011259-63.2014.5.18.0102	15/07/14	17/12/15	520
RTOOrd - 0011279-91.2013.5.18.0101	19/07/13	23/03/15	612
RTOOrd - 0011305-86.2013.5.18.0102	14/06/13	30/11/15	899
RTOOrd - 0011318-51.2014.5.18.0102	24/07/14	15/12/15	509
RTOOrd - 0011323-73.2014.5.18.0102	24/07/14	07/12/15	501
RTOOrd - 0011324-58.2014.5.18.0102	24/07/14	18/11/15	482
RTOOrd - 0011343-64.2014.5.18.0102	30/07/14	23/11/15	481
RTOOrd - 0011373-02.2014.5.18.0102	06/08/14	23/03/15	229
RTOOrd - 0011378-24.2014.5.18.0102	06/08/14	23/03/15	229
RTOOrd - 0011390-04.2015.5.18.0102	15/10/15	08/12/15	54

**Legenda:**

**Ajuiz.** Data do Ajuizamento;

**Enc. da Instrução:** Data da conclusão para proferir sentença;

**Prazo:** Quantidade de dias decorridos do ajuizamento até o encerramento da instrução.



**PRAZO MÉDIO ENTRE O AJUIZAMENTO E O  
ENCERRAMENTO DA INSTRUÇÃO - 2ª VARA DO  
TRABALHO DE RIO VERDE**

**VIRGILINA SEVERINO DOS SANTOS**

**ORDINÁRIO**

Qtd	Prazo Médio
71	478,89

Nr. Processo	Ajuiz.	nc. Instruçã	Prazo
RTOrd - 0011468-32.2014.5.18.0102	25/08/14	14/12/15	476
RTOrd - 0011481-31.2014.5.18.0102	27/08/14	30/11/15	460
RTOrd - 0011488-86.2015.5.18.0102	06/11/15	03/12/15	27
RTOrd - 0011506-78.2013.5.18.0102	07/07/13	07/12/15	883
RTOrd - 0011528-05.2014.5.18.0102	03/09/14	25/11/15	448
RTOrd - 0011533-27.2014.5.18.0102	04/09/14	27/11/15	449
RTOrd - 0011536-79.2014.5.18.0102	04/09/14	07/12/15	459
RTOrd - 0011542-23.2013.5.18.0102	10/07/13	17/12/15	890
RTOrd - 0011542-86.2014.5.18.0102	05/09/14	09/12/15	460
RTOrd - 0011544-56.2014.5.18.0102	05/09/14	17/12/15	468
RTOrd - 0011587-90.2014.5.18.0102	16/09/14	24/03/15	189
RTOrd - 0011807-25.2013.5.18.0102	12/08/13	25/11/15	835
RTOrd - 0011898-18.2013.5.18.0102	22/08/13	20/11/15	820
RTOrd - 0011958-88.2013.5.18.0102	29/08/13	17/12/15	840
RTOrd - 0011986-22.2014.5.18.0102	02/12/14	17/12/15	380
RTOrd - 0012010-84.2013.5.18.0102	04/09/13	20/11/15	807
RTOrd - 0012263-72.2013.5.18.0102	03/10/13	07/12/15	795
RTOrd - 0012649-05.2013.5.18.0102	19/11/13	23/11/15	734
RTOrd - 0012669-93.2013.5.18.0102	21/11/13	17/12/15	756
RTOrd - 0012676-85.2013.5.18.0102	22/11/13	07/12/15	745
RTOrd - 0012779-92.2013.5.18.0102	06/12/13	23/11/15	717

**Legenda:**

**Ajuiz.** Data do Ajuizamento;

**Enc. da Instrução:** Data da conclusão para proferir sentença;

**Prazo:** Quantidade de dias decorridos do ajuizamento até o encerramento da instrução.

**Sem magistrado**



**PRAZO MÉDIO ENTRE O AJUIZAMENTO E O  
ENCERRAMENTO DA INSTRUÇÃO - 2ª VARA DO  
TRABALHO DE RIO VERDE**

**Sem magistrado**

**ORDINÁRIO**

Qtd	Prazo Médio
19	984,79

Nr. Processo	Ajuiz.	nc. Instruçã	Prazo
RTOOrd - 0000573-80.2012.5.18.0102	02/03/12	16/09/15	1.293
RTOOrd - 0000811-02.2012.5.18.0102	02/04/12	16/06/15	1.170
RTOOrd - 0001147-06.2012.5.18.0102	21/05/12	22/04/15	1.066
RTOOrd - 0001147-06.2012.5.18.0102	21/05/12	29/05/15	1.103
RTOOrd - 0001416-45.2012.5.18.0102	25/06/12	09/01/15	928
RTOOrd - 0001750-79.2012.5.18.0102	10/08/12	09/01/15	882
RTOOrd - 0001922-21.2012.5.18.0102	29/08/12	07/12/15	1.195
RTOOrd - 0002126-65.2012.5.18.0102	14/09/12	22/04/15	950
RTOOrd - 0002206-29.2012.5.18.0102	20/09/12	10/02/15	873
RTOOrd - 0002213-21.2012.5.18.0102	20/09/12	04/02/15	867
RTOOrd - 0002252-18.2012.5.18.0102	24/09/12	07/12/15	1.169
RTOOrd - 0002316-28.2012.5.18.0102	26/09/12	04/08/15	1.042
RTOOrd - 0002450-55.2012.5.18.0102	04/10/12	04/05/15	942
RTOOrd - 0002461-84.2012.5.18.0102	04/10/12	22/09/15	1.083
RTOOrd - 0002461-84.2012.5.18.0102	04/10/12	13/10/15	1.104
RTOOrd - 0002566-61.2012.5.18.0102	10/10/12	31/03/15	902
RTOOrd - 0002566-61.2012.5.18.0102	10/10/12	07/04/15	909
RTOOrd - 0002724-19.2012.5.18.0102	22/10/12	30/01/15	830
RTOOrd - 0002724-19.2012.5.18.0102	22/10/12	13/10/15	1.086
RTOOrd - 0002762-31.2012.5.18.0102	23/10/12	15/10/15	1.087
RTOOrd - 0002762-31.2012.5.18.0102	23/10/12	04/11/15	1.107
RTOOrd - 0002766-68.2012.5.18.0102	23/10/12	23/01/15	822
RTOOrd - 0003255-08.2012.5.18.0102	22/11/12	23/09/15	1.035
RTOOrd - 0011944-70.2014.5.18.0102	24/11/14	02/06/15	190

**Legenda:**  
Ajuiz. Data do Ajuizamento;  
Enc. da Instrução: Data da conclusão para proferir sentença;  
Prazo: Quantidade de dias decorridos do ajuizamento até o encerramento da instrução.



**PRAZO MÉDIO ENTRE O AJUIZAMENTO E O  
ENCERRAMENTO DA INSTRUÇÃO - 2ª VARA DO  
TRABALHO DE RIO VERDE**

**Sem magistrado**