

## Conceituação

| Tema                              | Prazos Processuais   |
|-----------------------------------|--|
| <b>Relatórios</b>                 | Evolução Histórica<br>Comparativo por VT<br>Comparativo por Grupo<br>Por Grupo<br>Por VT<br>Por Processo<br>Por Magistrado   |
| <b>Resumo</b>                     | Apresenta o prazo médio desde o ajuizamento da ação até o encerramento da instrução.   |
| <b>Descrição</b>                  | O prazo médio é obtido calculando-se a quantidade de dias decorridos desde o ajuizamento até o encerramento da instrução.<br>Os dados são extraídos baseando-se nos itens do e-Gestão:<br><br>267 e 90267 - Do ajuizamento da ação até o encerramento da instrução na fase de conhecimento – rito sumaríssimo;<br><br>268 e 90268 – Do ajuizamento da ação até o encerramento da instrução na fase de conhecimento – exceto rito sumaríssimo (ordinário) |
| <b>Origem da informação</b>       | e-Gestão   |
| <b>Critérios e transformações</b> | Coletado do e-Gestão, consolidado, otimizado e classificado para análise.  |
| <b>Análises possíveis</b>         | Prazo médio entre o ajuizamento da ação e o encerramento da instrução, detalhado de forma Geral, Por grupo, por VT, Por Processo e Por Magistrado.   |



## EVOLUÇÃO HISTÓRICA DOS PRAZOS PROCESSUAIS ENTRE O AJUIZAMENTO E O ENCERRAMENTO DA INSTRUÇÃO - 2ª VARA DO TRABALHO DE ITUMBIARA

Data do encerramento da instrução entre 1/1/2015 e 31/12/2015 23:59:59

| Rito               | Qtd          | Prazo Médio |
|--------------------|--------------|-------------|
| ORDINÁRIO          | 992          | 127,58      |
| SUMARÍSSIMO        | 699          | 63,21       |
| <b>Total/Média</b> | <b>1.691</b> | <b>101</b>  |

Percentual de Processos por Rito

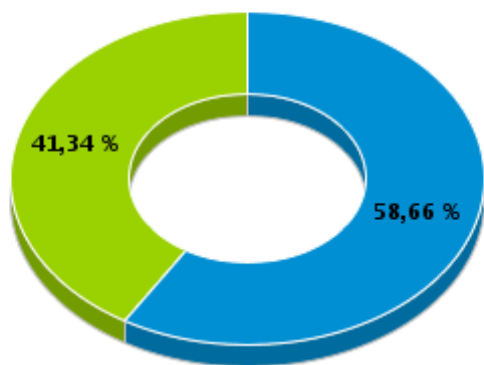

Rito

■ ORDINÁRIO ■ SUMARÍSSIMO

Prazo Médio por Rito

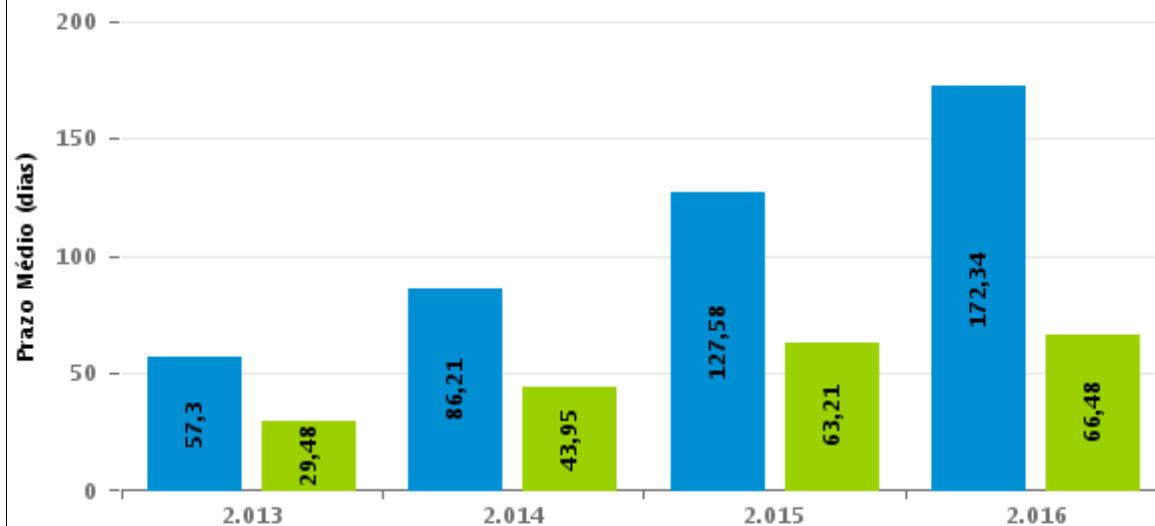

Para este exercício foram computados os processos até o mês de Setembro/2.016

Rito

■ ORDINÁRIO ■ SUMARÍSSIMO



## COMPARATIVO DO PRAZO MÉDIO ENTRE O AJUIZAMENTO E O ENCERRAMENTO DA INSTRUÇÃO - 2ª VARA DO TRABALHO DE ITUMBIARA

Data do encerramento da instrução entre 1/1/2015 e 31/12/2015 23:59:59

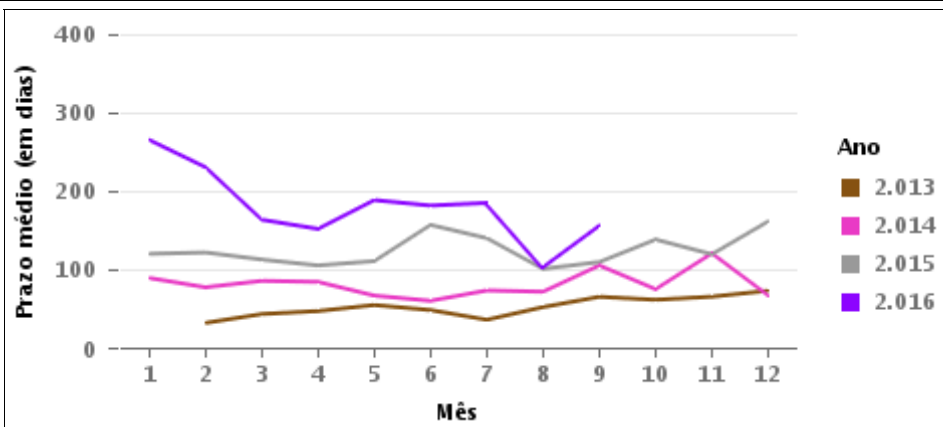
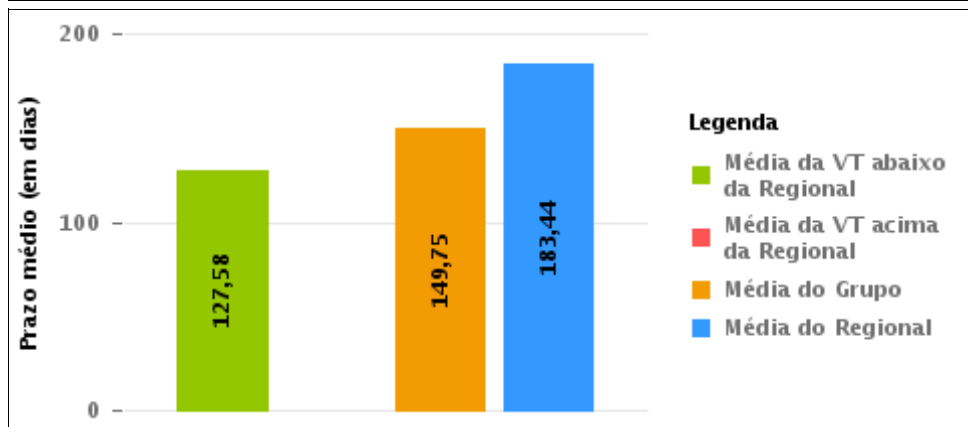
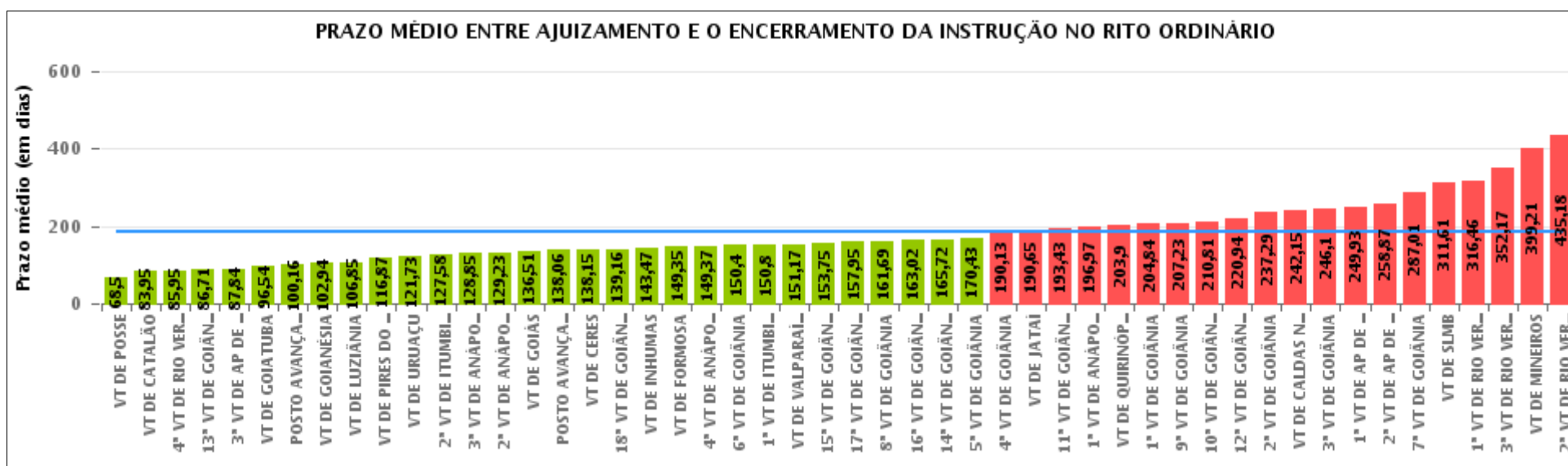



## COMPARATIVO DO PRAZO MÉDIO ENTRE O AJUIZAMENTO E O ENCERRAMENTO DA INSTRUÇÃO ENTRE AS VARAS DO GRUPO

Data do encerramento da instrução entre 1/1/2015 e 31/12/2015 23:59:59

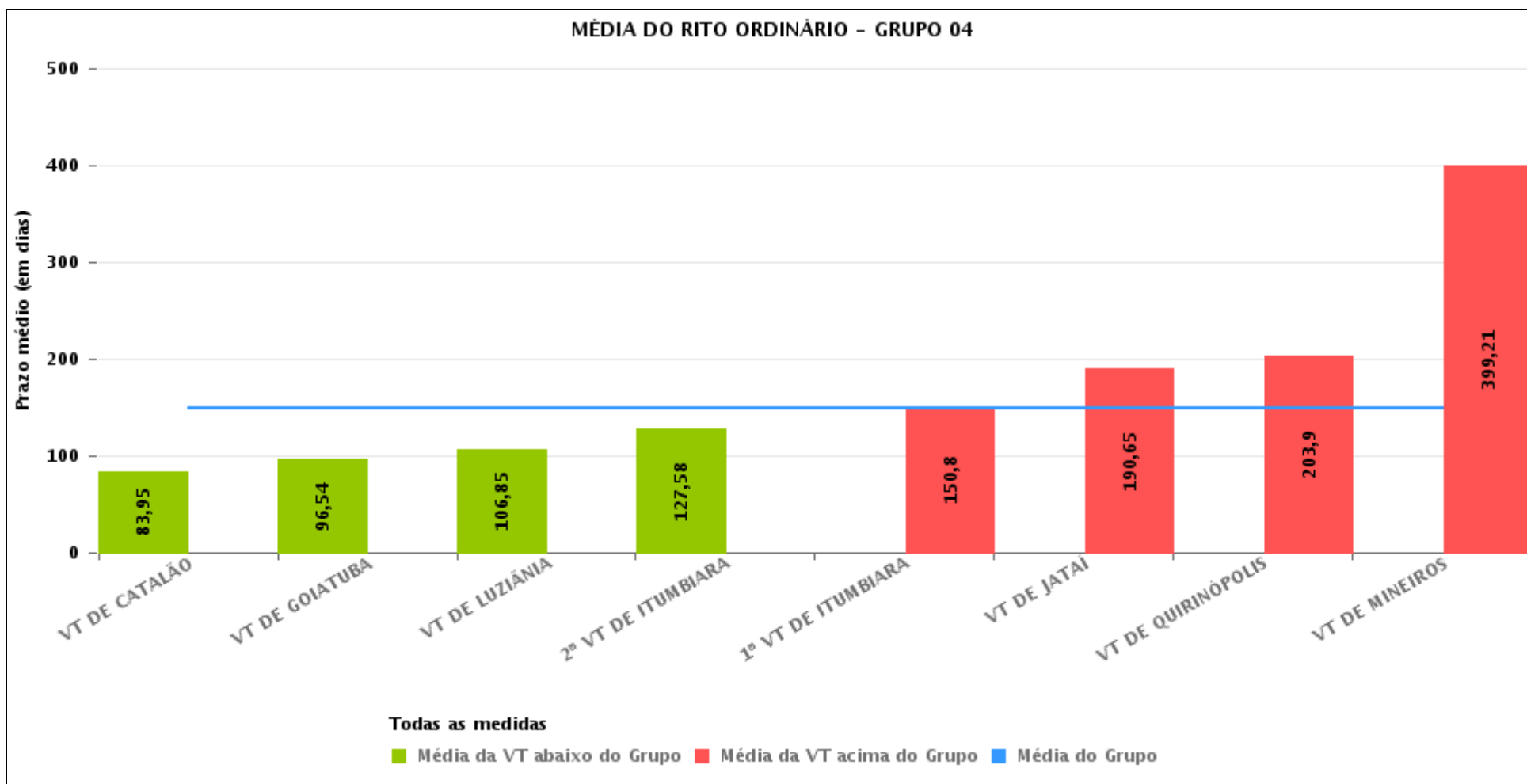



## PRAZO MÉDIO ENTRE O AJUIZAMENTO E O ENCERRAMENTO DA INSTRUÇÃO POR GRUPO

Data do encerramento da instrução entre 1/1/2015 e 31/12/2015 23:59:59

| Rito      | Grupo    | Qtd. Processos | Prazo Médio (dias) | Ranking |
|-----------|----------|----------------|--------------------|---------|
| ORDINÁRIO | GRUPO 01 | 214            | 68,5               | 1°      |
|           | GRUPO 02 | 935            | 128,71             | 2°      |
|           | GRUPO 04 | 6.636          | 149,75             | 3°      |
|           | GRUPO 03 | 4.072          | 157,97             | 4°      |
|           | GRUPO 06 | 3.775          | 164,56             | 5°      |
|           | GRUPO 05 | 31.687         | 198,42             | 6°      |

|  |   |  |  |
|--|---|--|--|
| Legenda:   | # Grupo 04 – De 1501 a 2000<br>VT de Catalão<br>VT de Goiatuba<br>1ª VT de Itumbiara<br>2ª VT de Itumbiara<br>VT de Jataí<br>VT de Luziânia<br>VT de Mineiros<br>VT de Quirinópolis | 8ª VT de Goiânia<br>9ª VT de Goiânia<br>10ª VT de Goiânia<br>11ª VT de Goiânia<br>12ª VT de Goiânia<br>13ª VT de Goiânia<br>14ª VT de Goiânia<br>15ª VT de Goiânia<br>16ª VT de Goiânia<br>17ª VT de Goiânia<br>18ª VT de Goiânia<br>VT de Goiás<br>VT de Inhumas<br>1ª VT de Rio Verde<br>2ª VT de Rio Verde<br>3ª VT de Rio Verde<br>4ª VT de Rio Verde<br>VT de Uruaçu<br>VT de São Luis de Montes Belos<br>VT de Valparaíso de Goiás | #Grupo 06 – A partir de 2500<br>1ª VT de Aparecida de Goiânia<br>2ª VT de Aparecida de Goiânia<br>3ª VT de Aparecida de Goiânia<br>VT de Goianésia |
| # Grupo 01 – Até 750<br>VT de Posse  |   |  |  |
| # Grupo 02 – De 751 a 1000<br>VT de Formosa<br>VT de Pires do Rio  |   |  |  |
| # Grupo 03 – De 1001 a 1500<br>VT de Ceres<br>1ª VT de Anápolis<br>2ª VT de Anápolis<br>3ª VT de Anápolis<br>4ª VT de Anápolis<br>VT de Caldas Novas | # Grupo 05 – De 2001 a 2500<br>1ª VT de Goiânia<br>2ª VT de Goiânia<br>3ª VT de Goiânia<br>4ª VT de Goiânia<br>5ª VT de Goiânia<br>6ª VT de Goiânia<br>7ª VT de Goiânia             |  |  |



## PRAZO MÉDIO ENTRE O AJUIZAMENTO E O ENCERRAMENTO DA INSTRUÇÃO DE TODAS AS VARAS DO TRABALHO

Data do encerramento da instrução entre 1/1/2015 e 31/12/2015 23:59:59

### ORDINÁRIO

| Qtd. Processos | Prazo Médio (dias) |
|----------------|--------------------|
| 47.319         | 183,44             |

| Vara do Trabalho                            | Qtd Processos | Prazo Médio | Ranking |
|---|---------------|-------------|---------|
| VARA DO TRABALHO DE POSSE                   | 214           | 68,5        | 1°      |
| VARA DO TRABALHO DE CATALÃO                 | 733           | 83,95       | 2°      |
| 4ª VARA DO TRABALHO DE RIO VERDE            | 1.328         | 85,95       | 3°      |
| 13ª VARA DO TRABALHO DE GOIÂNIA             | 1.285         | 86,71       | 4°      |
| 3ª VARA DO TRABALHO DE APARECIDA DE GOIÂNIA | 733           | 87,84       | 5°      |
| VARA DO TRABALHO DE GOIATUBA                | 1.064         | 96,54       | 6°      |
| POSTO AVANÇADO DE PORANGATU                 | 67            | 100,16      | 7°      |
| VARA DO TRABALHO DE GOIANÉSIA               | 1.433         | 102,94      | 8°      |
| VARA DO TRABALHO DE LUZIÂNIA                | 1.176         | 106,85      | 9°      |
| VARA DO TRABALHO DE PIRES DO RIO            | 594           | 116,87      | 10°     |
| VARA DO TRABALHO DE URUAÇU                  | 938           | 121,73      | 11°     |
| 2ª VARA DO TRABALHO DE ITUMBIARA            | 998           | 127,58      | 12°     |
| 3ª VARA DO TRABALHO DE ANÁPOLIS             | 765           | 128,85      | 13°     |
| 2ª VARA DO TRABALHO DE ANÁPOLIS             | 1.018         | 129,23      | 14°     |
| VARA DO TRABALHO DE GOIÁS                   | 666           | 136,51      | 15°     |
| POSTO AVANÇADO DE IPORÁ                     | 83            | 138,06      | 16°     |
| VARA DO TRABALHO DE CERES                   | 325           | 138,15      | 17°     |
| 18ª VARA DO TRABALHO DE GOIÂNIA             | 1.290         | 139,16      | 18°     |
| VARA DO TRABALHO DE INHUMAS                 | 1.957         | 143,47      | 19°     |
| VARA DO TRABALHO DE FORMOSA                 | 341           | 149,35      | 20°     |
| 4ª VARA DO TRABALHO DE ANÁPOLIS             | 721           | 149,37      | 21°     |
| 6ª VARA DO TRABALHO DE GOIÂNIA              | 1.216         | 150,4       | 22°     |
| 1ª VARA DO TRABALHO DE ITUMBIARA            | 1.021         | 150,8       | 23°     |
| VARA DO TRABALHO DE VALPARAÍSO DE GOIÁS     | 343           | 151,17      | 24°     |
| 15ª VARA DO TRABALHO DE GOIÂNIA             | 1.167         | 153,75      | 25°     |
| 17ª VARA DO TRABALHO DE GOIÂNIA             | 1.138         | 157,95      | 26°     |



## PRAZO MÉDIO ENTRE O AJUIZAMENTO E O ENCERRAMENTO DA INSTRUÇÃO DE TODAS AS VARAS DO TRABALHO

### ORDINÁRIO

| Qtd. Processos | Prazo Médio (dias) |
|----------------|--------------------|
| 47.319         | 183,44             |

| Vara do Trabalho                             | Qtd Processos | Prazo Médio | Ranking |
|--|---------------|-------------|---------|
| 8ª VARA DO TRABALHO DE GOIÂNIA               | 1.307         | 161,69      | 27º     |
| 16ª VARA DO TRABALHO DE GOIÂNIA              | 1.282         | 163,02      | 28º     |
| 14ª VARA DO TRABALHO DE GOIÂNIA              | 1.625         | 165,72      | 29º     |
| 5ª VARA DO TRABALHO DE GOIÂNIA               | 1.259         | 170,43      | 30º     |
| 4ª VARA DO TRABALHO DE GOIÂNIA               | 1.141         | 190,13      | 31º     |
| VARA DO TRABALHO DE JATAÍ                    | 369           | 190,65      | 32º     |
| 11ª VARA DO TRABALHO DE GOIÂNIA              | 1.190         | 193,43      | 33º     |
| 1ª VARA DO TRABALHO DE ANÁPOLIS              | 895           | 196,97      | 34º     |
| VARA DO TRABALHO DE QUIRINÓPOLIS             | 803           | 203,9       | 35º     |
| 1ª VARA DO TRABALHO DE GOIÂNIA               | 1.492         | 204,84      | 36º     |
| 9ª VARA DO TRABALHO DE GOIÂNIA               | 1.051         | 207,23      | 37º     |
| 10ª VARA DO TRABALHO DE GOIÂNIA              | 1.168         | 210,81      | 38º     |
| 12ª VARA DO TRABALHO DE GOIÂNIA              | 1.269         | 220,94      | 39º     |
| 2ª VARA DO TRABALHO DE GOIÂNIA               | 952           | 237,29      | 40º     |
| VARA DO TRABALHO DE CALDAS NOVAS             | 348           | 242,15      | 41º     |
| 3ª VARA DO TRABALHO DE GOIÂNIA               | 932           | 246,1       | 42º     |
| 1ª VARA DO TRABALHO DE APARECIDA DE GOIÂNIA  | 807           | 249,93      | 43º     |
| 2ª VARA DO TRABALHO DE APARECIDA DE GOIÂNIA  | 802           | 258,87      | 44º     |
| 7ª VARA DO TRABALHO DE GOIÂNIA               | 1.004         | 287,01      | 45º     |
| VARA DO TRABALHO DE SÃO LUIS DE MONTES BELOS | 514           | 311,61      | 46º     |
| 1ª VARA DO TRABALHO DE RIO VERDE             | 1.186         | 316,46      | 47º     |
| 3ª VARA DO TRABALHO DE RIO VERDE             | 1.574         | 352,17      | 48º     |
| VARA DO TRABALHO DE MINEIROS                 | 472           | 399,21      | 49º     |
| 2ª VARA DO TRABALHO DE RIO VERDE             | 1.263         | 435,18      | 50º     |



## PRAZO MÉDIO ENTRE O AJUIZAMENTO E O ENCERRAMENTO DA INSTRUÇÃO - 2ª VARA DO TRABALHO DE ITUMBIARA

Data do encerramento da instrução entre 1/1/2015 e 31/12/2015 23:59:59

### 2ª VARA DO TRABALHO DE ITUMBIARA

#### ORDINÁRIO

| Qtd | Prazo Médio |
|-----|-------------|
| 955 | 127,58      |

| Nr. Processo                        | Ajuiz.   | nc. Instruçã | Prazo |
|-------------------------------------|----------|--------------|-------|
| ACC - 0011011-03.2015.5.18.0122     | 17/07/15 | 10/12/15     | 146   |
| ACC - 0011035-31.2015.5.18.0122     | 23/07/15 | 10/12/15     | 140   |
| ACP - 0010957-37.2015.5.18.0122     | 06/07/15 | 03/11/15     | 120   |
| ACP - 0011170-77.2014.5.18.0122     | 13/08/14 | 23/04/15     | 253   |
| ACP - 0011270-32.2014.5.18.0122     | 02/09/14 | 26/03/15     | 205   |
| ACP - 0011270-32.2014.5.18.0122     | 02/09/14 | 14/04/15     | 224   |
| AlvJud - 0010643-91.2015.5.18.0122  | 05/05/15 | 17/09/15     | 135   |
| AlvJud - 0011688-33.2015.5.18.0122  | 24/11/15 | 02/12/15     | 8     |
| Caulnom - 0010414-34.2015.5.18.0122 | 20/03/15 | 25/03/15     | 5     |
| Caulnom - 0010783-28.2015.5.18.0122 | 01/06/15 | 11/08/15     | 71    |
| Caulnom - 0011410-32.2015.5.18.0122 | 30/09/15 | 01/10/15     | 1     |
| ConPag - 0010272-30.2015.5.18.0122  | 18/02/15 | 17/03/15     | 27    |
| ConPag - 0010273-15.2015.5.18.0122  | 19/02/15 | 08/04/15     | 48    |
| ConPag - 0010328-63.2015.5.18.0122  | 05/03/15 | 24/03/15     | 19    |
| ConPag - 0010368-45.2015.5.18.0122  | 11/03/15 | 31/03/15     | 20    |
| ConPag - 0010433-40.2015.5.18.0122  | 25/03/15 | 22/04/15     | 28    |
| ConPag - 0010433-40.2015.5.18.0122  | 25/03/15 | 06/07/15     | 103   |
| ConPag - 0010445-54.2015.5.18.0122  | 27/03/15 | 06/05/15     | 40    |
| ConPag - 0010547-76.2015.5.18.0122  | 17/04/15 | 28/05/15     | 41    |
| ConPag - 0010580-66.2015.5.18.0122  | 23/04/15 | 20/05/15     | 27    |
| ConPag - 0010580-66.2015.5.18.0122  | 23/04/15 | 15/06/15     | 53    |

**Legenda:**

Ajuiz. Data do Ajuizamento;

Enc. da Instrução: Data da conclusão para proferir sentença;

Prazo: Quantidade de dias decorridos do ajuizamento até o encerramento da instrução.





**PRAZO MÉDIO ENTRE O AJUIZAMENTO E O  
ENCERRAMENTO DA INSTRUÇÃO - 2ª VARA DO  
TRABALHO DE ITUMBIARA**

**2ª VARA DO TRABALHO DE  
ITUMBIARA**

**ORDINÁRIO**

| Qtd | Prazo Médio |
|-----|-------------|
| 955 | 127,58      |

| Nr. Processo                       | Ajuiz.   | nc. Instruçã | Prazo |
|------------------------------------|----------|--------------|-------|
| ConPag - 0010581-51.2015.5.18.0122 | 23/04/15 | 08/07/15     | 76    |
| ConPag - 0010628-25.2015.5.18.0122 | 30/04/15 | 10/06/15     | 41    |
| ConPag - 0010628-25.2015.5.18.0122 | 30/04/15 | 07/07/15     | 68    |
| ConPag - 0010641-24.2015.5.18.0122 | 05/05/15 | 10/06/15     | 36    |
| ConPag - 0010795-42.2015.5.18.0122 | 03/06/15 | 24/06/15     | 21    |
| ConPag - 0010835-24.2015.5.18.0122 | 12/06/15 | 02/07/15     | 20    |
| ConPag - 0010883-80.2015.5.18.0122 | 22/06/15 | 08/07/15     | 16    |
| ConPag - 0010884-65.2015.5.18.0122 | 22/06/15 | 09/07/15     | 17    |
| ConPag - 0010899-34.2015.5.18.0122 | 26/06/15 | 14/07/15     | 18    |
| ConPag - 0010911-48.2015.5.18.0122 | 30/06/15 | 14/07/15     | 14    |
| ConPag - 0010977-28.2015.5.18.0122 | 10/07/15 | 24/07/15     | 14    |
| ConPag - 0010977-28.2015.5.18.0122 | 10/07/15 | 06/08/15     | 27    |
| ConPag - 0011016-25.2015.5.18.0122 | 20/07/15 | 05/08/15     | 16    |
| ConPag - 0011020-96.2014.5.18.0122 | 15/07/14 | 02/06/15     | 322   |
| ConPag - 0011032-76.2015.5.18.0122 | 23/07/15 | 28/07/15     | 5     |
| ConPag - 0011037-98.2015.5.18.0122 | 23/07/15 | 21/09/15     | 60    |
| ConPag - 0011046-60.2015.5.18.0122 | 24/07/15 | 19/08/15     | 26    |
| ConPag - 0011114-10.2015.5.18.0122 | 07/08/15 | 21/08/15     | 14    |
| ConPag - 0011116-77.2015.5.18.0122 | 07/08/15 | 13/11/15     | 98    |
| ConPag - 0011195-56.2015.5.18.0122 | 18/08/15 | 12/11/15     | 86    |
| ConPag - 0011219-84.2015.5.18.0122 | 21/08/15 | 15/10/15     | 55    |
| ConPag - 0011221-54.2015.5.18.0122 | 21/08/15 | 24/09/15     | 34    |
| ConPag - 0011359-21.2015.5.18.0122 | 21/09/15 | 29/09/15     | 8     |
| ConPag - 0011359-21.2015.5.18.0122 | 21/09/15 | 28/10/15     | 37    |

**Legenda:**

**Ajuiz.** Data do Ajuizamento;

**Enc. da Instrução:** Data da conclusão para proferir sentença;

**Prazo:** Quantidade de dias decorridos do ajuizamento até o encerramento da instrução.



## PRAZO MÉDIO ENTRE O AJUIZAMENTO E O ENCERRAMENTO DA INSTRUÇÃO - 2ª VARA DO TRABALHO DE ITUMBIARA

### 2ª VARA DO TRABALHO DE ITUMBIARA

#### ORDINÁRIO

| Qtd | Prazo Médio |
|-----|-------------|
| 955 | 127,58      |

| Nr. Processo                          | Ajuiz.   | nc. Instruça | Prazo |
|---------------------------------------|----------|--------------|-------|
| ConPag - 0011384-34.2015.5.18.0122    | 24/09/15 | 13/10/15     | 19    |
| ConPag - 0011444-07.2015.5.18.0122    | 06/10/15 | 28/10/15     | 22    |
| ConPag - 0011484-86.2015.5.18.0122    | 14/10/15 | 10/11/15     | 27    |
| ConPag - 0011487-41.2015.5.18.0122    | 14/10/15 | 03/12/15     | 50    |
| ConPag - 0011490-93.2015.5.18.0122    | 15/10/15 | 03/11/15     | 19    |
| ConPag - 0011500-74.2014.5.18.0122    | 14/10/14 | 06/03/15     | 143   |
| ConPag - 0011573-46.2014.5.18.0122    | 27/10/14 | 13/10/15     | 351   |
| ConPag - 0011574-31.2014.5.18.0122    | 28/10/14 | 29/04/15     | 183   |
| ConPag - 0011593-37.2014.5.18.0122    | 30/10/14 | 13/01/15     | 75    |
| ConPag - 0011629-45.2015.5.18.0122    | 12/11/15 | 02/12/15     | 20    |
| ConPag - 0011653-73.2015.5.18.0122    | 16/11/15 | 03/12/15     | 17    |
| ConPag - 0011674-83.2014.5.18.0122    | 13/11/14 | 30/06/15     | 229   |
| ConPag - 0011715-50.2014.5.18.0122    | 25/11/14 | 26/03/15     | 121   |
| ConPag - 0011718-68.2015.5.18.0122    | 26/11/15 | 16/12/15     | 20    |
| ConPag - 0011745-85.2014.5.18.0122    | 28/11/14 | 24/02/15     | 88    |
| ConPag - 0011775-23.2014.5.18.0122    | 10/12/14 | 06/03/15     | 86    |
| ConPag - 0011778-75.2014.5.18.0122    | 11/12/14 | 06/03/15     | 85    |
| ConPag - 0011783-97.2014.5.18.0122    | 15/12/14 | 07/12/15     | 357   |
| ET - 0011659-17.2014.5.18.0122        | 12/11/14 | 06/03/15     | 114   |
| Exibic - 0010459-38.2015.5.18.0122    | 01/04/15 | 23/09/15     | 175   |
| IAFG - 0011017-10.2015.5.18.0122      | 20/07/15 | 23/11/15     | 126   |
| Interdito - 0011275-20.2015.5.18.0122 | 28/08/15 | 15/10/15     | 48    |
| Pet - 0010116-42.2015.5.18.0122       | 26/01/15 | 24/04/15     | 88    |
| Pet - 0010120-79.2015.5.18.0122       | 26/01/15 | 20/03/15     | 53    |

**Legenda:**

**Ajuiz.** Data do Ajuizamento;

**Enc. da Instrução:** Data da conclusão para proferir sentença;

**Prazo:** Quantidade de dias decorridos do ajuizamento até o encerramento da instrução.



**PRAZO MÉDIO ENTRE O AJUIZAMENTO E O  
ENCERRAMENTO DA INSTRUÇÃO - 2ª VARA DO  
TRABALHO DE ITUMBIARA**

**2ª VARA DO TRABALHO DE  
ITUMBIARA**

**ORDINÁRIO**

| Qtd | Prazo Médio |
|-----|-------------|
| 955 | 127,58      |

| Nr. Processo                    | Ajuiz.   | nc. Instruçã | Prazo |
|---------------------------------|----------|--------------|-------|
| Pet - 0010122-49.2015.5.18.0122 | 26/01/15 | 23/04/15     | 87    |
| Pet - 0010123-34.2015.5.18.0122 | 26/01/15 | 16/03/15     | 49    |
| Pet - 0010125-04.2015.5.18.0122 | 26/01/15 | 24/04/15     | 88    |
| Pet - 0010126-86.2015.5.18.0122 | 26/01/15 | 20/03/15     | 53    |
| Pet - 0010127-71.2015.5.18.0122 | 26/01/15 | 24/04/15     | 88    |
| Pet - 0010129-41.2015.5.18.0122 | 26/01/15 | 23/03/15     | 56    |
| Pet - 0010130-26.2015.5.18.0122 | 26/01/15 | 16/03/15     | 49    |
| Pet - 0010131-11.2015.5.18.0122 | 26/01/15 | 20/03/15     | 53    |
| Pet - 0010132-93.2015.5.18.0122 | 26/01/15 | 20/03/15     | 53    |
| Pet - 0010136-33.2015.5.18.0122 | 26/01/15 | 16/03/15     | 49    |
| Pet - 0010137-18.2015.5.18.0122 | 26/01/15 | 21/05/15     | 115   |
| Pet - 0010138-03.2015.5.18.0122 | 26/01/15 | 16/03/15     | 49    |
| Pet - 0010139-85.2015.5.18.0122 | 26/01/15 | 20/03/15     | 53    |
| Pet - 0010140-70.2015.5.18.0122 | 26/01/15 | 20/03/15     | 53    |
| Pet - 0010141-55.2015.5.18.0122 | 26/01/15 | 20/03/15     | 53    |
| Pet - 0010141-55.2015.5.18.0122 | 26/01/15 | 27/10/15     | 274   |
| Pet - 0010144-10.2015.5.18.0122 | 26/01/15 | 16/03/15     | 49    |
| Pet - 0010145-92.2015.5.18.0122 | 26/01/15 | 16/03/15     | 49    |
| Pet - 0010146-77.2015.5.18.0122 | 26/01/15 | 20/03/15     | 53    |
| Pet - 0010147-62.2015.5.18.0122 | 26/01/15 | 18/03/15     | 51    |
| Pet - 0010148-47.2015.5.18.0122 | 26/01/15 | 21/05/15     | 115   |
| Pet - 0010149-32.2015.5.18.0122 | 26/01/15 | 20/03/15     | 53    |
| Pet - 0010150-17.2015.5.18.0122 | 26/01/15 | 16/03/15     | 49    |
| Pet - 0010151-02.2015.5.18.0122 | 26/01/15 | 16/03/15     | 49    |

**Legenda:**

**Ajuiz.** Data do Ajuizamento;

**Enc. da Instrução:** Data da conclusão para proferir sentença;

**Prazo:** Quantidade de dias decorridos do ajuizamento até o encerramento da instrução.



**PRAZO MÉDIO ENTRE O AJUIZAMENTO E O ENCERRAMENTO DA INSTRUÇÃO - 2ª VARA DO TRABALHO DE ITUMBIARA**

**2ª VARA DO TRABALHO DE ITUMBIARA**

**ORDINÁRIO**

| Qtd | Prazo Médio |
|-----|-------------|
| 955 | 127,58      |

| Nr. Processo                       | Ajuiz.   | nc. Instruçã | Prazo |
|------------------------------------|----------|--------------|-------|
| Pet - 0010173-60.2015.5.18.0122    | 29/01/15 | 20/03/15     | 50    |
| Pet - 0010713-11.2015.5.18.0122    | 19/05/15 | 28/05/15     | 9     |
| Pet - 0010811-93.2015.5.18.0122    | 09/06/15 | 09/06/15     | 0     |
| Pet - 0010854-30.2015.5.18.0122    | 17/06/15 | 28/10/15     | 133   |
| Protes - 0010489-73.2015.5.18.0122 | 07/04/15 | 10/04/15     | 3     |
| Protes - 0011557-58.2015.5.18.0122 | 29/10/15 | 17/12/15     | 49    |
| RTAlç - 0010210-87.2015.5.18.0122  | 04/02/15 | 06/03/15     | 30    |
| RTAlç - 0010288-81.2015.5.18.0122  | 23/02/15 | 27/03/15     | 32    |
| RTAlç - 0010316-49.2015.5.18.0122  | 03/03/15 | 24/03/15     | 21    |
| RTAlç - 0010374-55.2015.5.18.0121  | 13/03/15 | 07/04/15     | 25    |
| RTAlç - 0010396-13.2015.5.18.0122  | 18/03/15 | 15/04/15     | 28    |
| RTAlç - 0010397-95.2015.5.18.0122  | 18/03/15 | 23/04/15     | 36    |
| RTAlç - 0010416-04.2015.5.18.0122  | 23/03/15 | 09/04/15     | 17    |
| RTAlç - 0010420-41.2015.5.18.0122  | 24/03/15 | 31/03/15     | 7     |
| RTAlç - 0010422-11.2015.5.18.0122  | 24/03/15 | 22/04/15     | 29    |
| RTAlç - 0010511-34.2015.5.18.0122  | 09/04/15 | 02/06/15     | 54    |
| RTAlç - 0010618-78.2015.5.18.0122  | 29/04/15 | 09/06/15     | 41    |
| RTAlç - 0010624-85.2015.5.18.0122  | 30/04/15 | 10/06/15     | 41    |
| RTAlç - 0010625-70.2015.5.18.0122  | 30/04/15 | 10/06/15     | 41    |
| RTAlç - 0010631-77.2015.5.18.0122  | 04/05/15 | 08/06/15     | 35    |
| RTAlç - 0010720-03.2015.5.18.0122  | 20/05/15 | 12/06/15     | 23    |
| RTAlç - 0010782-43.2015.5.18.0122  | 01/06/15 | 09/06/15     | 8     |
| RTAlç - 0010877-73.2015.5.18.0122  | 19/06/15 | 08/07/15     | 19    |
| RTAlç - 0010987-72.2015.5.18.0122  | 14/07/15 | 30/07/15     | 16    |

**Legenda:**

**Ajuiz.** Data do Ajuizamento;

**Enc. da Instrução:** Data da conclusão para proferir sentença;

**Prazo:** Quantidade de dias decorridos do ajuizamento até o encerramento da instrução.



## PRAZO MÉDIO ENTRE O AJUIZAMENTO E O ENCERRAMENTO DA INSTRUÇÃO - 2ª VARA DO TRABALHO DE ITUMBIARA

### 2ª VARA DO TRABALHO DE ITUMBIARA

#### ORDINÁRIO

| Qtd | Prazo Médio |
|-----|-------------|
| 955 | 127,58      |

| Nr. Processo                      | Ajuiz.   | nc. Instruça | Prazo |
|-----------------------------------|----------|--------------|-------|
| RTAlç - 0011091-64.2015.5.18.0122 | 04/08/15 | 23/09/15     | 50    |
| RTAlç - 0011161-18.2014.5.18.0122 | 12/08/14 | 24/04/15     | 255   |
| RTAlç - 0011162-66.2015.5.18.0122 | 13/08/15 | 14/09/15     | 32    |
| RTAlç - 0011189-49.2015.5.18.0122 | 18/08/15 | 22/09/15     | 35    |
| RTAlç - 0011192-04.2015.5.18.0122 | 18/08/15 | 23/09/15     | 36    |
| RTAlç - 0011287-34.2015.5.18.0122 | 01/09/15 | 30/09/15     | 29    |
| RTAlç - 0011289-04.2015.5.18.0122 | 02/09/15 | 30/09/15     | 28    |
| RTAlç - 0011303-85.2015.5.18.0122 | 08/09/15 | 01/10/15     | 23    |
| RTAlç - 0011304-70.2015.5.18.0122 | 08/09/15 | 01/10/15     | 23    |
| RTAlç - 0011347-07.2015.5.18.0122 | 17/09/15 | 24/11/15     | 68    |
| RTAlç - 0011362-73.2015.5.18.0122 | 21/09/15 | 24/11/15     | 64    |
| RTAlç - 0011385-19.2015.5.18.0122 | 25/09/15 | 13/10/15     | 18    |
| RTAlç - 0011431-08.2015.5.18.0122 | 02/10/15 | 15/10/15     | 13    |
| RTAlç - 0011462-28.2015.5.18.0122 | 08/10/15 | 26/10/15     | 18    |
| RTAlç - 0011510-84.2015.5.18.0122 | 20/10/15 | 10/11/15     | 21    |
| RTAlç - 0011585-26.2015.5.18.0122 | 06/11/15 | 24/11/15     | 18    |
| RTAlç - 0011600-92.2015.5.18.0122 | 10/11/15 | 09/12/15     | 29    |
| RTAlç - 0011631-52.2014.5.18.0121 | 09/12/14 | 16/01/15     | 38    |
| RTAlç - 0011645-96.2015.5.18.0122 | 16/11/15 | 08/12/15     | 22    |
| RTAlç - 0011749-25.2014.5.18.0122 | 02/12/14 | 19/03/15     | 107   |
| RTOrd - 0010008-13.2015.5.18.0122 | 07/01/15 | 08/07/15     | 182   |
| RTOrd - 0010009-95.2015.5.18.0122 | 07/01/15 | 23/02/15     | 47    |
| RTOrd - 0010012-50.2015.5.18.0122 | 08/01/15 | 01/10/15     | 266   |
| RTOrd - 0010014-20.2015.5.18.0122 | 09/01/15 | 23/02/15     | 45    |

**Legenda:**

**Ajuiz.** Data do Ajuizamento;

**Enc. da Instrução:** Data da conclusão para proferir sentença;

**Prazo:** Quantidade de dias decorridos do ajuizamento até o encerramento da instrução.



**PRAZO MÉDIO ENTRE O AJUIZAMENTO E O  
ENCERRAMENTO DA INSTRUÇÃO - 2ª VARA DO  
TRABALHO DE ITUMBIARA**

**2ª VARA DO TRABALHO DE  
ITUMBIARA**

**ORDINÁRIO**

| Qtd | Prazo Médio |
|-----|-------------|
| 955 | 127,58      |

| Nr. Processo                      | Ajuiz.   | nc. Instruça | Prazo |
|-----------------------------------|----------|--------------|-------|
| RTOrd - 0010016-87.2015.5.18.0122 | 09/01/15 | 30/09/15     | 264   |
| RTOrd - 0010017-72.2015.5.18.0122 | 09/01/15 | 25/11/15     | 320   |
| RTOrd - 0010021-12.2015.5.18.0122 | 12/01/15 | 13/05/15     | 121   |
| RTOrd - 0010026-34.2015.5.18.0122 | 14/01/15 | 27/02/15     | 44    |
| RTOrd - 0010027-19.2015.5.18.0122 | 14/01/15 | 27/03/15     | 72    |
| RTOrd - 0010030-71.2015.5.18.0122 | 15/01/15 | 26/02/15     | 42    |
| RTOrd - 0010031-56.2015.5.18.0122 | 15/01/15 | 26/02/15     | 42    |
| RTOrd - 0010032-41.2015.5.18.0122 | 15/01/15 | 26/02/15     | 42    |
| RTOrd - 0010034-11.2015.5.18.0122 | 15/01/15 | 26/02/15     | 42    |
| RTOrd - 0010035-93.2015.5.18.0122 | 15/01/15 | 26/02/15     | 42    |
| RTOrd - 0010036-78.2015.5.18.0122 | 15/01/15 | 26/02/15     | 42    |
| RTOrd - 0010037-63.2015.5.18.0122 | 15/01/15 | 18/12/15     | 337   |
| RTOrd - 0010038-48.2015.5.18.0122 | 15/01/15 | 26/02/15     | 42    |
| RTOrd - 0010039-33.2015.5.18.0122 | 15/01/15 | 26/02/15     | 42    |
| RTOrd - 0010040-18.2015.5.18.0122 | 15/01/15 | 26/02/15     | 42    |
| RTOrd - 0010041-03.2015.5.18.0122 | 15/01/15 | 26/02/15     | 42    |
| RTOrd - 0010042-85.2015.5.18.0122 | 15/01/15 | 26/02/15     | 42    |
| RTOrd - 0010043-70.2015.5.18.0122 | 15/01/15 | 26/02/15     | 42    |
| RTOrd - 0010044-55.2015.5.18.0122 | 15/01/15 | 26/02/15     | 42    |
| RTOrd - 0010045-40.2015.5.18.0122 | 16/01/15 | 26/02/15     | 41    |
| RTOrd - 0010046-25.2015.5.18.0122 | 16/01/15 | 20/02/15     | 35    |
| RTOrd - 0010047-10.2015.5.18.0122 | 16/01/15 | 26/02/15     | 41    |
| RTOrd - 0010048-92.2015.5.18.0122 | 16/01/15 | 26/02/15     | 41    |
| RTOrd - 0010049-77.2015.5.18.0122 | 16/01/15 | 26/02/15     | 41    |

**Legenda:**

**Ajuiz.** Data do Ajuizamento;

**Enc. da Instrução:** Data da conclusão para proferir sentença;

**Prazo:** Quantidade de dias decorridos do ajuizamento até o encerramento da instrução.



**PRAZO MÉDIO ENTRE O AJUIZAMENTO E O  
ENCERRAMENTO DA INSTRUÇÃO - 2ª VARA DO  
TRABALHO DE ITUMBIARA**

**2ª VARA DO TRABALHO DE  
ITUMBIARA**

**ORDINÁRIO**

| Qtd | Prazo Médio |
|-----|-------------|
| 955 | 127,58      |

| Nr. Processo                      | Ajuiz.   | nc. Instruça | Prazo |
|-----------------------------------|----------|--------------|-------|
| RTOrd - 0010050-62.2015.5.18.0122 | 16/01/15 | 26/02/15     | 41    |
| RTOrd - 0010051-47.2015.5.18.0122 | 16/01/15 | 26/02/15     | 41    |
| RTOrd - 0010052-32.2015.5.18.0122 | 16/01/15 | 20/02/15     | 35    |
| RTOrd - 0010053-17.2015.5.18.0122 | 16/01/15 | 26/02/15     | 41    |
| RTOrd - 0010055-84.2015.5.18.0122 | 16/01/15 | 24/02/15     | 39    |
| RTOrd - 0010059-24.2015.5.18.0122 | 19/01/15 | 31/03/15     | 71    |
| RTOrd - 0010060-09.2015.5.18.0122 | 19/01/15 | 31/03/15     | 71    |
| RTOrd - 0010061-91.2015.5.18.0122 | 19/01/15 | 31/03/15     | 71    |
| RTOrd - 0010062-76.2015.5.18.0122 | 19/01/15 | 31/03/15     | 71    |
| RTOrd - 0010063-61.2015.5.18.0122 | 19/01/15 | 31/03/15     | 71    |
| RTOrd - 0010065-31.2015.5.18.0122 | 20/01/15 | 12/03/15     | 51    |
| RTOrd - 0010067-98.2015.5.18.0122 | 20/01/15 | 31/03/15     | 70    |
| RTOrd - 0010069-68.2015.5.18.0122 | 21/01/15 | 30/09/15     | 252   |
| RTOrd - 0010071-38.2015.5.18.0122 | 21/01/15 | 31/03/15     | 69    |
| RTOrd - 0010076-60.2015.5.18.0122 | 22/01/15 | 31/03/15     | 68    |
| RTOrd - 0010078-30.2015.5.18.0122 | 22/01/15 | 25/02/15     | 34    |
| RTOrd - 0010079-15.2015.5.18.0122 | 22/01/15 | 25/02/15     | 34    |
| RTOrd - 0010083-52.2015.5.18.0122 | 23/01/15 | 29/09/15     | 249   |
| RTOrd - 0010084-37.2015.5.18.0122 | 23/01/15 | 29/09/15     | 249   |
| RTOrd - 0010085-22.2015.5.18.0122 | 23/01/15 | 29/09/15     | 249   |
| RTOrd - 0010086-07.2015.5.18.0122 | 23/01/15 | 10/06/15     | 138   |
| RTOrd - 0010086-07.2015.5.18.0122 | 23/01/15 | 10/06/15     | 138   |
| RTOrd - 0010087-89.2015.5.18.0122 | 23/01/15 | 29/09/15     | 249   |
| RTOrd - 0010089-59.2015.5.18.0122 | 23/01/15 | 18/12/15     | 329   |

**Legenda:**

**Ajuiz.** Data do Ajuizamento;

**Enc. da Instrução:** Data da conclusão para proferir sentença;

**Prazo:** Quantidade de dias decorridos do ajuizamento até o encerramento da instrução.



**PRAZO MÉDIO ENTRE O AJUIZAMENTO E O ENCERRAMENTO DA INSTRUÇÃO - 2ª VARA DO TRABALHO DE ITUMBIARA**

**2ª VARA DO TRABALHO DE ITUMBIARA**

**ORDINÁRIO**

| Qtd | Prazo Médio |
|-----|-------------|
| 955 | 127,58      |

| Nr. Processo                      | Ajuiz.   | nc. Instruça | Prazo |
|-----------------------------------|----------|--------------|-------|
| RTOrd - 0010091-29.2015.5.18.0122 | 23/01/15 | 08/04/15     | 75    |
| RTOrd - 0010092-14.2015.5.18.0122 | 23/01/15 | 08/04/15     | 75    |
| RTOrd - 0010093-96.2015.5.18.0122 | 23/01/15 | 08/04/15     | 75    |
| RTOrd - 0010099-06.2015.5.18.0122 | 26/01/15 | 22/04/15     | 86    |
| RTOrd - 0010104-28.2015.5.18.0122 | 26/01/15 | 07/10/15     | 254   |
| RTOrd - 0010107-80.2015.5.18.0122 | 26/01/15 | 13/03/15     | 46    |
| RTOrd - 0010108-65.2015.5.18.0122 | 26/01/15 | 04/03/15     | 37    |
| RTOrd - 0010109-50.2015.5.18.0122 | 26/01/15 | 18/12/15     | 326   |
| RTOrd - 0010110-35.2015.5.18.0122 | 26/01/15 | 22/04/15     | 86    |
| RTOrd - 0010111-20.2015.5.18.0122 | 26/01/15 | 04/03/15     | 37    |
| RTOrd - 0010113-24.2014.5.18.0122 | 24/01/14 | 20/03/15     | 420   |
| RTOrd - 0010118-12.2015.5.18.0122 | 26/01/15 | 22/04/15     | 86    |
| RTOrd - 0010133-78.2015.5.18.0122 | 26/01/15 | 29/04/15     | 93    |
| RTOrd - 0010134-63.2015.5.18.0122 | 26/01/15 | 08/04/15     | 72    |
| RTOrd - 0010135-48.2015.5.18.0122 | 26/01/15 | 05/03/15     | 38    |
| RTOrd - 0010153-69.2015.5.18.0122 | 27/01/15 | 29/07/15     | 183   |
| RTOrd - 0010154-54.2015.5.18.0122 | 27/01/15 | 31/07/15     | 185   |
| RTOrd - 0010157-09.2015.5.18.0122 | 27/01/15 | 05/03/15     | 37    |
| RTOrd - 0010160-61.2015.5.18.0122 | 27/01/15 | 28/07/15     | 182   |
| RTOrd - 0010161-46.2015.5.18.0122 | 27/01/15 | 05/05/15     | 98    |
| RTOrd - 0010162-31.2015.5.18.0122 | 27/01/15 | 05/03/15     | 37    |
| RTOrd - 0010166-68.2015.5.18.0122 | 27/01/15 | 01/10/15     | 247   |
| RTOrd - 0010167-53.2015.5.18.0122 | 27/01/15 | 30/03/15     | 62    |
| RTOrd - 0010167-53.2015.5.18.0122 | 27/01/15 | 07/08/15     | 192   |

**Legenda:**

**Ajuiz.** Data do Ajuizamento;

**Enc. da Instrução:** Data da conclusão para proferir sentença;

**Prazo:** Quantidade de dias decorridos do ajuizamento até o encerramento da instrução.





## PRAZO MÉDIO ENTRE O AJUIZAMENTO E O ENCERRAMENTO DA INSTRUÇÃO - 2ª VARA DO TRABALHO DE ITUMBIARA

### 2ª VARA DO TRABALHO DE ITUMBIARA

#### ORDINÁRIO

| Qtd | Prazo Médio |
|-----|-------------|
| 955 | 127,58      |

| Nr. Processo                      | Ajuiz.   | nc. Instruçã | Prazo |
|-----------------------------------|----------|--------------|-------|
| RTOrd - 0010169-23.2015.5.18.0122 | 28/01/15 | 12/03/15     | 43    |
| RTOrd - 0010174-45.2015.5.18.0122 | 29/01/15 | 07/05/15     | 98    |
| RTOrd - 0010174-45.2015.5.18.0122 | 29/01/15 | 15/05/15     | 106   |
| RTOrd - 0010175-30.2015.5.18.0122 | 29/01/15 | 19/05/15     | 110   |
| RTOrd - 0010175-30.2015.5.18.0122 | 29/01/15 | 26/05/15     | 117   |
| RTOrd - 0010176-15.2015.5.18.0122 | 29/01/15 | 17/03/15     | 47    |
| RTOrd - 0010177-97.2015.5.18.0122 | 29/01/15 | 19/05/15     | 110   |
| RTOrd - 0010178-82.2015.5.18.0122 | 29/01/15 | 15/06/15     | 137   |
| RTOrd - 0010180-52.2015.5.18.0122 | 29/01/15 | 03/12/15     | 308   |
| RTOrd - 0010181-37.2015.5.18.0122 | 30/01/15 | 17/03/15     | 46    |
| RTOrd - 0010188-29.2015.5.18.0122 | 30/01/15 | 12/03/15     | 41    |
| RTOrd - 0010190-96.2015.5.18.0122 | 02/02/15 | 29/04/15     | 86    |
| RTOrd - 0010192-66.2015.5.18.0122 | 02/02/15 | 31/03/15     | 57    |
| RTOrd - 0010193-85.2014.5.18.0122 | 10/02/14 | 07/08/15     | 543   |
| RTOrd - 0010195-21.2015.5.18.0122 | 02/02/15 | 18/12/15     | 319   |
| RTOrd - 0010196-06.2015.5.18.0122 | 02/02/15 | 14/04/15     | 71    |
| RTOrd - 0010199-58.2015.5.18.0122 | 03/02/15 | 02/06/15     | 119   |
| RTOrd - 0010201-28.2015.5.18.0122 | 03/02/15 | 17/03/15     | 42    |
| RTOrd - 0010207-35.2015.5.18.0122 | 03/02/15 | 12/06/15     | 129   |
| RTOrd - 0010208-20.2015.5.18.0122 | 03/02/15 | 29/04/15     | 85    |
| RTOrd - 0010209-05.2015.5.18.0122 | 03/02/15 | 18/03/15     | 43    |
| RTOrd - 0010214-27.2015.5.18.0122 | 04/02/15 | 18/03/15     | 42    |
| RTOrd - 0010215-12.2015.5.18.0122 | 04/02/15 | 05/05/15     | 90    |
| RTOrd - 0010216-94.2015.5.18.0122 | 04/02/15 | 09/06/15     | 125   |

**Legenda:**

**Ajuiz.** Data do Ajuizamento;

**Enc. da Instrução:** Data da conclusão para proferir sentença;

**Prazo:** Quantidade de dias decorridos do ajuizamento até o encerramento da instrução.



## PRAZO MÉDIO ENTRE O AJUIZAMENTO E O ENCERRAMENTO DA INSTRUÇÃO - 2ª VARA DO TRABALHO DE ITUMBIARA

### 2ª VARA DO TRABALHO DE ITUMBIARA

#### ORDINÁRIO

| Qtd | Prazo Médio |
|-----|-------------|
| 955 | 127,58      |

| Nr. Processo                      | Ajuiz.   | nc. Instruça | Prazo |
|-----------------------------------|----------|--------------|-------|
| RTOrd - 0010217-79.2015.5.18.0122 | 04/02/15 | 18/12/15     | 317   |
| RTOrd - 0010218-64.2015.5.18.0122 | 04/02/15 | 19/03/15     | 43    |
| RTOrd - 0010227-26.2015.5.18.0122 | 06/02/15 | 24/03/15     | 46    |
| RTOrd - 0010229-93.2015.5.18.0122 | 06/02/15 | 03/12/15     | 300   |
| RTOrd - 0010231-63.2015.5.18.0122 | 06/02/15 | 19/03/15     | 41    |
| RTOrd - 0010232-48.2015.5.18.0122 | 09/02/15 | 06/05/15     | 86    |
| RTOrd - 0010233-33.2015.5.18.0122 | 09/02/15 | 02/06/15     | 113   |
| RTOrd - 0010235-03.2015.5.18.0122 | 10/02/15 | 24/03/15     | 42    |
| RTOrd - 0010235-37.2014.5.18.0122 | 13/02/14 | 20/05/15     | 461   |
| RTOrd - 0010235-37.2014.5.18.0122 | 13/02/14 | 08/06/15     | 480   |
| RTOrd - 0010236-22.2014.5.18.0122 | 13/02/14 | 11/02/15     | 363   |
| RTOrd - 0010237-70.2015.5.18.0122 | 10/02/15 | 24/03/15     | 42    |
| RTOrd - 0010239-40.2015.5.18.0122 | 10/02/15 | 01/10/15     | 233   |
| RTOrd - 0010240-25.2015.5.18.0122 | 10/02/15 | 10/06/15     | 120   |
| RTOrd - 0010241-10.2015.5.18.0122 | 10/02/15 | 04/11/15     | 267   |
| RTOrd - 0010246-32.2015.5.18.0122 | 11/02/15 | 08/06/15     | 117   |
| RTOrd - 0010247-17.2015.5.18.0122 | 11/02/15 | 19/05/15     | 97    |
| RTOrd - 0010249-55.2013.5.18.0122 | 04/03/13 | 17/03/15     | 743   |
| RTOrd - 0010249-55.2013.5.18.0122 | 04/03/13 | 05/10/15     | 945   |
| RTOrd - 0010249-84.2015.5.18.0122 | 12/02/15 | 01/10/15     | 231   |
| RTOrd - 0010250-69.2015.5.18.0122 | 12/02/15 | 15/10/15     | 245   |
| RTOrd - 0010251-54.2015.5.18.0122 | 12/02/15 | 26/03/15     | 42    |
| RTOrd - 0010257-61.2015.5.18.0122 | 12/02/15 | 18/12/15     | 309   |
| RTOrd - 0010258-46.2015.5.18.0122 | 13/02/15 | 26/03/15     | 41    |

**Legenda:**

**Ajuiz.** Data do Ajuizamento;

**Enc. da Instrução:** Data da conclusão para proferir sentença;

**Prazo:** Quantidade de dias decorridos do ajuizamento até o encerramento da instrução.



## PRAZO MÉDIO ENTRE O AJUIZAMENTO E O ENCERRAMENTO DA INSTRUÇÃO - 2ª VARA DO TRABALHO DE ITUMBIARA

### 2ª VARA DO TRABALHO DE ITUMBIARA

#### ORDINÁRIO

| Qtd | Prazo Médio |
|-----|-------------|
| 955 | 127,58      |

| Nr. Processo                      | Ajuiz.   | nc. Instruçã | Prazo |
|-----------------------------------|----------|--------------|-------|
| RTOrd - 0010260-16.2015.5.18.0122 | 13/02/15 | 20/05/15     | 96    |
| RTOrd - 0010263-68.2015.5.18.0122 | 13/02/15 | 07/05/15     | 83    |
| RTOrd - 0010274-97.2015.5.18.0122 | 19/02/15 | 19/05/15     | 89    |
| RTOrd - 0010277-86.2014.5.18.0122 | 20/02/14 | 20/02/15     | 365   |
| RTOrd - 0010278-37.2015.5.18.0122 | 20/02/15 | 31/03/15     | 39    |
| RTOrd - 0010278-71.2014.5.18.0122 | 20/02/14 | 20/02/15     | 365   |
| RTOrd - 0010281-89.2015.5.18.0122 | 20/02/15 | 23/09/15     | 215   |
| RTOrd - 0010282-74.2015.5.18.0122 | 22/02/15 | 31/03/15     | 37    |
| RTOrd - 0010283-59.2015.5.18.0122 | 22/02/15 | 01/06/15     | 99    |
| RTOrd - 0010284-44.2015.5.18.0122 | 22/02/15 | 01/06/15     | 99    |
| RTOrd - 0010284-78.2014.5.18.0122 | 21/02/14 | 23/06/15     | 487   |
| RTOrd - 0010285-29.2015.5.18.0122 | 22/02/15 | 13/07/15     | 141   |
| RTOrd - 0010287-96.2015.5.18.0122 | 23/02/15 | 23/04/15     | 59    |
| RTOrd - 0010289-66.2015.5.18.0122 | 23/02/15 | 11/05/15     | 77    |
| RTOrd - 0010292-21.2015.5.18.0122 | 24/02/15 | 15/04/15     | 50    |
| RTOrd - 0010292-55.2014.5.18.0122 | 21/02/14 | 22/06/15     | 486   |
| RTOrd - 0010293-06.2015.5.18.0122 | 24/02/15 | 07/04/15     | 42    |
| RTOrd - 0010297-77.2014.5.18.0122 | 24/02/14 | 16/07/15     | 507   |
| RTOrd - 0010298-28.2015.5.18.0122 | 25/02/15 | 18/12/15     | 296   |
| RTOrd - 0010300-95.2015.5.18.0122 | 25/02/15 | 15/05/15     | 79    |
| RTOrd - 0010301-80.2015.5.18.0122 | 25/02/15 | 14/05/15     | 78    |
| RTOrd - 0010302-65.2015.5.18.0122 | 25/02/15 | 13/07/15     | 138   |
| RTOrd - 0010305-20.2015.5.18.0122 | 27/02/15 | 30/07/15     | 153   |
| RTOrd - 0010306-05.2015.5.18.0122 | 27/02/15 | 08/04/15     | 40    |

**Legenda:**

**Ajuiz.** Data do Ajuizamento;

**Enc. da Instrução:** Data da conclusão para proferir sentença;

**Prazo:** Quantidade de dias decorridos do ajuizamento até o encerramento da instrução.



## PRAZO MÉDIO ENTRE O AJUIZAMENTO E O ENCERRAMENTO DA INSTRUÇÃO - 2ª VARA DO TRABALHO DE ITUMBIARA

### 2ª VARA DO TRABALHO DE ITUMBIARA

#### ORDINÁRIO

| Qtd | Prazo Médio |
|-----|-------------|
| 955 | 127,58      |

| Nr. Processo                      | Ajuiz.   | nc. Instruça | Prazo |
|-----------------------------------|----------|--------------|-------|
| RTOrd - 0010307-87.2015.5.18.0122 | 27/02/15 | 02/07/15     | 125   |
| RTOrd - 0010311-61.2014.5.18.0122 | 25/02/14 | 07/10/15     | 589   |
| RTOrd - 0010312-12.2015.5.18.0122 | 02/03/15 | 07/04/15     | 36    |
| RTOrd - 0010313-94.2015.5.18.0122 | 02/03/15 | 07/04/15     | 36    |
| RTOrd - 0010314-79.2015.5.18.0122 | 03/03/15 | 07/08/15     | 157   |
| RTOrd - 0010315-64.2015.5.18.0122 | 03/03/15 | 07/04/15     | 35    |
| RTOrd - 0010317-34.2015.5.18.0122 | 03/03/15 | 07/04/15     | 35    |
| RTOrd - 0010318-19.2015.5.18.0122 | 03/03/15 | 19/05/15     | 77    |
| RTOrd - 0010319-04.2015.5.18.0122 | 03/03/15 | 01/06/15     | 90    |
| RTOrd - 0010321-71.2015.5.18.0122 | 03/03/15 | 05/05/15     | 63    |
| RTOrd - 0010323-41.2015.5.18.0122 | 04/03/15 | 08/04/15     | 35    |
| RTOrd - 0010325-11.2015.5.18.0122 | 04/03/15 | 19/06/15     | 107   |
| RTOrd - 0010326-93.2015.5.18.0122 | 04/03/15 | 17/07/15     | 135   |
| RTOrd - 0010327-78.2015.5.18.0122 | 05/03/15 | 23/06/15     | 110   |
| RTOrd - 0010332-03.2015.5.18.0122 | 08/03/15 | 30/07/15     | 144   |
| RTOrd - 0010333-85.2015.5.18.0122 | 09/03/15 | 20/05/15     | 72    |
| RTOrd - 0010337-59.2014.5.18.0122 | 28/02/14 | 25/03/15     | 390   |
| RTOrd - 0010338-10.2015.5.18.0122 | 09/03/15 | 10/06/15     | 93    |
| RTOrd - 0010339-92.2015.5.18.0122 | 09/03/15 | 14/04/15     | 36    |
| RTOrd - 0010342-47.2015.5.18.0122 | 09/03/15 | 29/04/15     | 51    |
| RTOrd - 0010343-66.2014.5.18.0122 | 05/03/14 | 20/05/15     | 441   |
| RTOrd - 0010344-17.2015.5.18.0122 | 10/03/15 | 11/09/15     | 185   |
| RTOrd - 0010346-21.2014.5.18.0122 | 05/03/14 | 24/04/15     | 415   |
| RTOrd - 0010346-21.2014.5.18.0122 | 05/03/14 | 15/07/15     | 497   |

**Legenda:**

**Ajuiz.** Data do Ajuizamento;

**Enc. da Instrução:** Data da conclusão para proferir sentença;

**Prazo:** Quantidade de dias decorridos do ajuizamento até o encerramento da instrução.



**PRAZO MÉDIO ENTRE O AJUIZAMENTO E O  
ENCERRAMENTO DA INSTRUÇÃO - 2ª VARA DO  
TRABALHO DE ITUMBIARA**

**2ª VARA DO TRABALHO DE  
ITUMBIARA**

**ORDINÁRIO**

| Qtd | Prazo Médio |
|-----|-------------|
| 955 | 127,58      |

| Nr. Processo                      | Ajuiz.   | nc. Instruçã | Prazo |
|-----------------------------------|----------|--------------|-------|
| RTOrd - 0010346-84.2015.5.18.0122 | 10/03/15 | 07/07/15     | 119   |
| RTOrd - 0010347-69.2015.5.18.0122 | 10/03/15 | 14/04/15     | 35    |
| RTOrd - 0010351-09.2015.5.18.0122 | 10/03/15 | 27/07/15     | 139   |
| RTOrd - 0010352-91.2015.5.18.0122 | 10/03/15 | 20/05/15     | 71    |
| RTOrd - 0010352-91.2015.5.18.0122 | 10/03/15 | 06/07/15     | 118   |
| RTOrd - 0010353-76.2015.5.18.0122 | 10/03/15 | 16/07/15     | 128   |
| RTOrd - 0010355-46.2015.5.18.0122 | 10/03/15 | 23/07/15     | 135   |
| RTOrd - 0010356-31.2015.5.18.0122 | 10/03/15 | 13/07/15     | 125   |
| RTOrd - 0010357-16.2015.5.18.0122 | 10/03/15 | 29/04/15     | 50    |
| RTOrd - 0010358-98.2015.5.18.0122 | 10/03/15 | 29/04/15     | 50    |
| RTOrd - 0010359-83.2015.5.18.0122 | 10/03/15 | 01/10/15     | 205   |
| RTOrd - 0010359-83.2015.5.18.0122 | 10/03/15 | 18/12/15     | 283   |
| RTOrd - 0010360-68.2015.5.18.0122 | 10/03/15 | 29/07/15     | 141   |
| RTOrd - 0010364-08.2015.5.18.0122 | 11/03/15 | 28/04/15     | 48    |
| RTOrd - 0010365-90.2015.5.18.0122 | 11/03/15 | 22/06/15     | 103   |
| RTOrd - 0010366-75.2015.5.18.0122 | 11/03/15 | 02/07/15     | 113   |
| RTOrd - 0010367-60.2015.5.18.0122 | 11/03/15 | 08/06/15     | 89    |
| RTOrd - 0010370-15.2015.5.18.0122 | 12/03/15 | 07/07/15     | 117   |
| RTOrd - 0010372-82.2015.5.18.0122 | 12/03/15 | 09/07/15     | 119   |
| RTOrd - 0010374-52.2015.5.18.0122 | 12/03/15 | 10/06/15     | 90    |
| RTOrd - 0010375-37.2015.5.18.0122 | 12/03/15 | 15/10/15     | 217   |
| RTOrd - 0010377-07.2015.5.18.0122 | 12/03/15 | 22/04/15     | 41    |
| RTOrd - 0010378-89.2015.5.18.0122 | 13/03/15 | 10/09/15     | 181   |
| RTOrd - 0010378-92.2015.5.18.0121 | 19/03/15 | 10/07/15     | 113   |

**Legenda:**

**Ajuiz.** Data do Ajuizamento;

**Enc. da Instrução:** Data da conclusão para proferir sentença;

**Prazo:** Quantidade de dias decorridos do ajuizamento até o encerramento da instrução.



## PRAZO MÉDIO ENTRE O AJUIZAMENTO E O ENCERRAMENTO DA INSTRUÇÃO - 2ª VARA DO TRABALHO DE ITUMBIARA

### 2ª VARA DO TRABALHO DE ITUMBIARA

#### ORDINÁRIO

| Qtd | Prazo Médio |
|-----|-------------|
| 955 | 127,58      |

| Nr. Processo                      | Ajuiz.   | nc. Instruça | Prazo |
|-----------------------------------|----------|--------------|-------|
| RTOrd - 0010379-74.2015.5.18.0122 | 13/03/15 | 24/07/15     | 133   |
| RTOrd - 0010380-59.2015.5.18.0122 | 13/03/15 | 06/08/15     | 146   |
| RTOrd - 0010382-29.2015.5.18.0122 | 13/03/15 | 22/04/15     | 40    |
| RTOrd - 0010383-14.2015.5.18.0122 | 16/03/15 | 18/12/15     | 277   |
| RTOrd - 0010384-96.2015.5.18.0122 | 16/03/15 | 29/07/15     | 135   |
| RTOrd - 0010387-51.2015.5.18.0122 | 16/03/15 | 11/09/15     | 179   |
| RTOrd - 0010388-36.2015.5.18.0122 | 16/03/15 | 22/04/15     | 37    |
| RTOrd - 0010394-43.2015.5.18.0122 | 17/03/15 | 15/07/15     | 120   |
| RTOrd - 0010400-50.2015.5.18.0122 | 18/03/15 | 11/06/15     | 85    |
| RTOrd - 0010403-05.2015.5.18.0122 | 19/03/15 | 19/08/15     | 153   |
| RTOrd - 0010406-57.2015.5.18.0122 | 20/03/15 | 24/04/15     | 35    |
| RTOrd - 0010411-79.2015.5.18.0122 | 20/03/15 | 03/12/15     | 258   |
| RTOrd - 0010415-19.2015.5.18.0122 | 23/03/15 | 28/04/15     | 36    |
| RTOrd - 0010417-23.2014.5.18.0122 | 18/03/14 | 01/10/15     | 562   |
| RTOrd - 0010419-56.2015.5.18.0122 | 23/03/15 | 17/08/15     | 147   |
| RTOrd - 0010421-60.2014.5.18.0122 | 19/03/14 | 25/03/15     | 371   |
| RTOrd - 0010426-48.2015.5.18.0122 | 24/03/15 | 07/05/15     | 44    |
| RTOrd - 0010438-62.2015.5.18.0122 | 26/03/15 | 30/07/15     | 126   |
| RTOrd - 0010443-21.2014.5.18.0122 | 24/03/14 | 12/11/15     | 598   |
| RTOrd - 0010444-69.2015.5.18.0122 | 27/03/15 | 28/07/15     | 123   |
| RTOrd - 0010446-39.2015.5.18.0122 | 27/03/15 | 11/09/15     | 168   |
| RTOrd - 0010446-73.2014.5.18.0122 | 24/03/14 | 22/06/15     | 455   |
| RTOrd - 0010447-24.2015.5.18.0122 | 27/03/15 | 29/04/15     | 33    |
| RTOrd - 0010448-09.2015.5.18.0122 | 30/03/15 | 29/07/15     | 121   |

**Legenda:**

**Ajuiz.** Data do Ajuizamento;

**Enc. da Instrução:** Data da conclusão para proferir sentença;

**Prazo:** Quantidade de dias decorridos do ajuizamento até o encerramento da instrução.



## PRAZO MÉDIO ENTRE O AJUIZAMENTO E O ENCERRAMENTO DA INSTRUÇÃO - 2ª VARA DO TRABALHO DE ITUMBIARA

### 2ª VARA DO TRABALHO DE ITUMBIARA

#### ORDINÁRIO

| Qtd | Prazo Médio |
|-----|-------------|
| 955 | 127,58      |

| Nr. Processo                      | Ajuiz.   | nc. Instruça | Prazo |
|-----------------------------------|----------|--------------|-------|
| RTOrd - 0010448-09.2015.5.18.0122 | 30/03/15 | 18/12/15     | 263   |
| RTOrd - 0010450-76.2015.5.18.0122 | 30/03/15 | 04/08/15     | 127   |
| RTOrd - 0010460-23.2015.5.18.0122 | 01/04/15 | 11/06/15     | 71    |
| RTOrd - 0010461-08.2015.5.18.0122 | 01/04/15 | 30/04/15     | 29    |
| RTOrd - 0010463-75.2015.5.18.0122 | 01/04/15 | 18/12/15     | 261   |
| RTOrd - 0010465-45.2015.5.18.0122 | 01/04/15 | 05/05/15     | 34    |
| RTOrd - 0010473-22.2015.5.18.0122 | 02/04/15 | 14/07/15     | 103   |
| RTOrd - 0010477-59.2015.5.18.0122 | 06/04/15 | 04/08/15     | 120   |
| RTOrd - 0010479-29.2015.5.18.0122 | 06/04/15 | 17/07/15     | 102   |
| RTOrd - 0010482-81.2015.5.18.0122 | 06/04/15 | 17/07/15     | 102   |
| RTOrd - 0010484-51.2015.5.18.0122 | 06/04/15 | 09/06/15     | 64    |
| RTOrd - 0010486-21.2015.5.18.0122 | 06/04/15 | 18/08/15     | 134   |
| RTOrd - 0010487-06.2015.5.18.0122 | 06/04/15 | 10/09/15     | 157   |
| RTOrd - 0010488-25.2014.5.18.0122 | 31/03/14 | 10/06/15     | 436   |
| RTOrd - 0010488-88.2015.5.18.0122 | 07/04/15 | 07/07/15     | 91    |
| RTOrd - 0010490-58.2015.5.18.0122 | 07/04/15 | 10/06/15     | 64    |
| RTOrd - 0010491-43.2015.5.18.0122 | 07/04/15 | 07/10/15     | 183   |
| RTOrd - 0010492-28.2015.5.18.0122 | 07/04/15 | 01/10/15     | 177   |
| RTOrd - 0010493-13.2015.5.18.0122 | 07/04/15 | 18/12/15     | 255   |
| RTOrd - 0010494-95.2015.5.18.0122 | 07/04/15 | 06/05/15     | 29    |
| RTOrd - 0010498-35.2015.5.18.0122 | 08/04/15 | 06/05/15     | 28    |
| RTOrd - 0010499-20.2015.5.18.0122 | 08/04/15 | 27/07/15     | 110   |
| RTOrd - 0010500-05.2015.5.18.0122 | 09/04/15 | 01/10/15     | 175   |
| RTOrd - 0010504-42.2015.5.18.0122 | 09/04/15 | 15/05/15     | 36    |

**Legenda:**

**Ajuiz.** Data do Ajuizamento;

**Enc. da Instrução:** Data da conclusão para proferir sentença;

**Prazo:** Quantidade de dias decorridos do ajuizamento até o encerramento da instrução.



## PRAZO MÉDIO ENTRE O AJUIZAMENTO E O ENCERRAMENTO DA INSTRUÇÃO - 2ª VARA DO TRABALHO DE ITUMBIARA

### 2ª VARA DO TRABALHO DE ITUMBIARA

#### ORDINÁRIO

| Qtd | Prazo Médio |
|-----|-------------|
| 955 | 127,58      |

| Nr. Processo                      | Ajuiz.   | nc. Instruça | Prazo |
|-----------------------------------|----------|--------------|-------|
| RTOrd - 0010504-76.2014.5.18.0122 | 03/04/14 | 19/06/15     | 442   |
| RTOrd - 0010507-94.2015.5.18.0122 | 09/04/15 | 20/10/15     | 194   |
| RTOrd - 0010512-19.2015.5.18.0122 | 09/04/15 | 22/10/15     | 196   |
| RTOrd - 0010513-04.2015.5.18.0122 | 09/04/15 | 06/08/15     | 119   |
| RTOrd - 0010514-86.2015.5.18.0122 | 09/04/15 | 06/08/15     | 119   |
| RTOrd - 0010517-41.2015.5.18.0122 | 10/04/15 | 03/12/15     | 237   |
| RTOrd - 0010519-45.2014.5.18.0122 | 04/04/14 | 22/10/15     | 566   |
| RTOrd - 0010520-93.2015.5.18.0122 | 13/04/15 | 07/05/15     | 24    |
| RTOrd - 0010523-48.2015.5.18.0122 | 13/04/15 | 17/08/15     | 126   |
| RTOrd - 0010525-18.2015.5.18.0122 | 13/04/15 | 29/06/15     | 77    |
| RTOrd - 0010528-70.2015.5.18.0122 | 14/04/15 | 15/07/15     | 92    |
| RTOrd - 0010531-25.2015.5.18.0122 | 14/04/15 | 11/05/15     | 27    |
| RTOrd - 0010533-92.2015.5.18.0122 | 15/04/15 | 09/06/15     | 55    |
| RTOrd - 0010535-62.2015.5.18.0122 | 15/04/15 | 11/05/15     | 26    |
| RTOrd - 0010536-47.2015.5.18.0122 | 15/04/15 | 11/08/15     | 118   |
| RTOrd - 0010538-17.2015.5.18.0122 | 15/04/15 | 30/07/15     | 106   |
| RTOrd - 0010542-54.2015.5.18.0122 | 16/04/15 | 02/09/15     | 139   |
| RTOrd - 0010543-39.2015.5.18.0122 | 16/04/15 | 02/09/15     | 139   |
| RTOrd - 0010543-39.2015.5.18.0122 | 16/04/15 | 18/12/15     | 246   |
| RTOrd - 0010544-24.2015.5.18.0122 | 16/04/15 | 03/09/15     | 140   |
| RTOrd - 0010546-91.2015.5.18.0122 | 17/04/15 | 01/10/15     | 167   |
| RTOrd - 0010557-23.2015.5.18.0122 | 20/04/15 | 25/05/15     | 35    |
| RTOrd - 0010558-08.2015.5.18.0122 | 20/04/15 | 20/05/15     | 30    |
| RTOrd - 0010559-27.2014.5.18.0122 | 15/04/14 | 01/10/15     | 534   |

**Legenda:**

**Ajuiz.** Data do Ajuizamento;

**Enc. da Instrução:** Data da conclusão para proferir sentença;

**Prazo:** Quantidade de dias decorridos do ajuizamento até o encerramento da instrução.





## PRAZO MÉDIO ENTRE O AJUIZAMENTO E O ENCERRAMENTO DA INSTRUÇÃO - 2ª VARA DO TRABALHO DE ITUMBIARA

### 2ª VARA DO TRABALHO DE ITUMBIARA

#### ORDINÁRIO

| Qtd | Prazo Médio |
|-----|-------------|
| 955 | 127,58      |

| Nr. Processo                      | Ajuiz.   | nc. Instruça | Prazo |
|-----------------------------------|----------|--------------|-------|
| RTOrd - 0010559-90.2015.5.18.0122 | 20/04/15 | 02/07/15     | 73    |
| RTOrd - 0010560-75.2015.5.18.0122 | 20/04/15 | 20/05/15     | 30    |
| RTOrd - 0010561-60.2015.5.18.0122 | 22/04/15 | 21/05/15     | 29    |
| RTOrd - 0010562-45.2015.5.18.0122 | 22/04/15 | 20/05/15     | 28    |
| RTOrd - 0010566-82.2015.5.18.0122 | 22/04/15 | 16/12/15     | 238   |
| RTOrd - 0010567-67.2015.5.18.0122 | 22/04/15 | 20/08/15     | 120   |
| RTOrd - 0010568-52.2015.5.18.0122 | 22/04/15 | 28/10/15     | 189   |
| RTOrd - 0010569-37.2015.5.18.0122 | 22/04/15 | 21/05/15     | 29    |
| RTOrd - 0010570-22.2015.5.18.0122 | 22/04/15 | 25/05/15     | 33    |
| RTOrd - 0010572-89.2015.5.18.0122 | 22/04/15 | 02/09/15     | 133   |
| RTOrd - 0010579-81.2015.5.18.0122 | 23/04/15 | 25/05/15     | 32    |
| RTOrd - 0010582-36.2015.5.18.0122 | 23/04/15 | 24/09/15     | 154   |
| RTOrd - 0010582-36.2015.5.18.0122 | 23/04/15 | 28/09/15     | 158   |
| RTOrd - 0010584-06.2015.5.18.0122 | 23/04/15 | 09/06/15     | 47    |
| RTOrd - 0010586-73.2015.5.18.0122 | 23/04/15 | 16/09/15     | 146   |
| RTOrd - 0010589-28.2015.5.18.0122 | 24/04/15 | 16/09/15     | 145   |
| RTOrd - 0010591-95.2015.5.18.0122 | 24/04/15 | 16/12/15     | 236   |
| RTOrd - 0010592-80.2015.5.18.0122 | 24/04/15 | 08/10/15     | 167   |
| RTOrd - 0010593-65.2015.5.18.0122 | 24/04/15 | 08/10/15     | 167   |
| RTOrd - 0010594-50.2015.5.18.0122 | 24/04/15 | 08/10/15     | 167   |
| RTOrd - 0010596-20.2015.5.18.0122 | 24/04/15 | 08/10/15     | 167   |
| RTOrd - 0010598-87.2015.5.18.0122 | 24/04/15 | 08/10/15     | 167   |
| RTOrd - 0010599-72.2015.5.18.0122 | 24/04/15 | 11/06/15     | 48    |
| RTOrd - 0010600-57.2015.5.18.0122 | 24/04/15 | 11/06/15     | 48    |

**Legenda:**

**Ajuiz.** Data do Ajuizamento;

**Enc. da Instrução:** Data da conclusão para proferir sentença;

**Prazo:** Quantidade de dias decorridos do ajuizamento até o encerramento da instrução.



## PRAZO MÉDIO ENTRE O AJUIZAMENTO E O ENCERRAMENTO DA INSTRUÇÃO - 2ª VARA DO TRABALHO DE ITUMBIARA

### 2ª VARA DO TRABALHO DE ITUMBIARA

#### ORDINÁRIO

| Qtd | Prazo Médio |
|-----|-------------|
| 955 | 127,58      |

| Nr. Processo                      | Ajuiz.   | nc. Instruça | Prazo |
|-----------------------------------|----------|--------------|-------|
| RTOrd - 0010601-42.2015.5.18.0122 | 24/04/15 | 11/08/15     | 109   |
| RTOrd - 0010605-79.2015.5.18.0122 | 27/04/15 | 29/09/15     | 155   |
| RTOrd - 0010607-49.2015.5.18.0122 | 27/04/15 | 24/11/15     | 211   |
| RTOrd - 0010612-71.2015.5.18.0122 | 28/04/15 | 09/07/15     | 72    |
| RTOrd - 0010613-56.2015.5.18.0122 | 28/04/15 | 05/08/15     | 99    |
| RTOrd - 0010614-41.2015.5.18.0122 | 28/04/15 | 12/08/15     | 106   |
| RTOrd - 0010615-26.2015.5.18.0122 | 28/04/15 | 16/06/15     | 49    |
| RTOrd - 0010615-29.2015.5.18.0121 | 04/05/15 | 09/07/15     | 66    |
| RTOrd - 0010617-93.2015.5.18.0122 | 29/04/15 | 19/08/15     | 112   |
| RTOrd - 0010617-93.2015.5.18.0122 | 29/04/15 | 20/08/15     | 113   |
| RTOrd - 0010621-67.2014.5.18.0122 | 30/04/14 | 12/01/15     | 257   |
| RTOrd - 0010628-59.2014.5.18.0122 | 02/05/14 | 23/07/15     | 447   |
| RTOrd - 0010629-10.2015.5.18.0122 | 04/05/15 | 19/08/15     | 107   |
| RTOrd - 0010632-62.2015.5.18.0122 | 04/05/15 | 15/09/15     | 134   |
| RTOrd - 0010633-47.2015.5.18.0122 | 04/05/15 | 02/09/15     | 121   |
| RTOrd - 0010634-32.2015.5.18.0122 | 04/05/15 | 02/09/15     | 121   |
| RTOrd - 0010635-17.2015.5.18.0122 | 04/05/15 | 02/09/15     | 121   |
| RTOrd - 0010636-02.2015.5.18.0122 | 04/05/15 | 02/09/15     | 121   |
| RTOrd - 0010636-36.2014.5.18.0122 | 05/05/14 | 10/07/15     | 431   |
| RTOrd - 0010637-84.2015.5.18.0122 | 04/05/15 | 12/08/15     | 100   |
| RTOrd - 0010638-69.2015.5.18.0122 | 05/05/15 | 19/10/15     | 167   |
| RTOrd - 0010639-54.2015.5.18.0122 | 05/05/15 | 21/08/15     | 108   |
| RTOrd - 0010640-39.2015.5.18.0122 | 05/05/15 | 18/12/15     | 227   |
| RTOrd - 0010651-68.2015.5.18.0122 | 07/05/15 | 27/07/15     | 81    |

**Legenda:**

**Ajuiz.** Data do Ajuizamento;

**Enc. da Instrução:** Data da conclusão para proferir sentença;

**Prazo:** Quantidade de dias decorridos do ajuizamento até o encerramento da instrução.



**PRAZO MÉDIO ENTRE O AJUIZAMENTO E O ENCERRAMENTO DA INSTRUÇÃO - 2ª VARA DO TRABALHO DE ITUMBIARA**

**2ª VARA DO TRABALHO DE ITUMBIARA**

**ORDINÁRIO**

| Qtd | Prazo Médio |
|-----|-------------|
| 955 | 127,58      |

| Nr. Processo                      | Ajuiz.   | nc. Instruça | Prazo |
|-----------------------------------|----------|--------------|-------|
| RTOrd - 0010652-53.2015.5.18.0122 | 07/05/15 | 15/09/15     | 131   |
| RTOrd - 0010652-53.2015.5.18.0122 | 07/05/15 | 15/09/15     | 131   |
| RTOrd - 0010653-38.2015.5.18.0122 | 07/05/15 | 25/09/15     | 141   |
| RTOrd - 0010654-23.2015.5.18.0122 | 07/05/15 | 16/06/15     | 40    |
| RTOrd - 0010656-90.2015.5.18.0122 | 07/05/15 | 08/06/15     | 32    |
| RTOrd - 0010661-83.2013.5.18.0122 | 14/06/13 | 07/01/15     | 572   |
| RTOrd - 0010663-82.2015.5.18.0122 | 08/05/15 | 18/12/15     | 224   |
| RTOrd - 0010664-67.2015.5.18.0122 | 11/05/15 | 22/06/15     | 42    |
| RTOrd - 0010666-37.2015.5.18.0122 | 11/05/15 | 06/07/15     | 56    |
| RTOrd - 0010669-89.2015.5.18.0122 | 11/05/15 | 06/07/15     | 56    |
| RTOrd - 0010671-59.2015.5.18.0122 | 12/05/15 | 17/08/15     | 97    |
| RTOrd - 0010673-29.2015.5.18.0122 | 12/05/15 | 10/07/15     | 59    |
| RTOrd - 0010673-63.2014.5.18.0122 | 08/05/14 | 10/06/15     | 398   |
| RTOrd - 0010674-14.2015.5.18.0122 | 12/05/15 | 14/10/15     | 155   |
| RTOrd - 0010674-48.2014.5.18.0122 | 08/05/14 | 10/02/15     | 278   |
| RTOrd - 0010675-33.2014.5.18.0122 | 08/05/14 | 10/02/15     | 278   |
| RTOrd - 0010677-66.2015.5.18.0122 | 13/05/15 | 11/09/15     | 121   |
| RTOrd - 0010678-51.2015.5.18.0122 | 13/05/15 | 03/11/15     | 174   |
| RTOrd - 0010679-36.2015.5.18.0122 | 13/05/15 | 08/07/15     | 56    |
| RTOrd - 0010682-88.2015.5.18.0122 | 13/05/15 | 14/10/15     | 154   |
| RTOrd - 0010686-28.2015.5.18.0122 | 14/05/15 | 19/06/15     | 36    |
| RTOrd - 0010687-13.2015.5.18.0122 | 14/05/15 | 18/12/15     | 218   |
| RTOrd - 0010688-32.2014.5.18.0122 | 12/05/14 | 31/07/15     | 445   |
| RTOrd - 0010690-65.2015.5.18.0122 | 14/05/15 | 22/10/15     | 161   |

**Legenda:**

**Ajuiz.** Data do Ajuizamento;

**Enc. da Instrução:** Data da conclusão para proferir sentença;

**Prazo:** Quantidade de dias decorridos do ajuizamento até o encerramento da instrução.



## PRAZO MÉDIO ENTRE O AJUIZAMENTO E O ENCERRAMENTO DA INSTRUÇÃO - 2ª VARA DO TRABALHO DE ITUMBIARA

### 2ª VARA DO TRABALHO DE ITUMBIARA

#### ORDINÁRIO

| Qtd | Prazo Médio |
|-----|-------------|
| 955 | 127,58      |

| Nr. Processo                      | Ajuiz.   | nc. Instruça | Prazo |
|-----------------------------------|----------|--------------|-------|
| RTOrd - 0010691-50.2015.5.18.0122 | 14/05/15 | 22/07/15     | 69    |
| RTOrd - 0010692-35.2015.5.18.0122 | 14/05/15 | 22/07/15     | 69    |
| RTOrd - 0010692-69.2014.5.18.0122 | 13/05/14 | 26/02/15     | 289   |
| RTOrd - 0010704-49.2015.5.18.0122 | 18/05/15 | 14/10/15     | 149   |
| RTOrd - 0010705-34.2015.5.18.0122 | 18/05/15 | 28/09/15     | 133   |
| RTOrd - 0010708-86.2015.5.18.0122 | 18/05/15 | 07/10/15     | 142   |
| RTOrd - 0010714-30.2014.5.18.0122 | 16/05/14 | 11/09/15     | 483   |
| RTOrd - 0010717-48.2015.5.18.0122 | 19/05/15 | 07/10/15     | 141   |
| RTOrd - 0010717-82.2014.5.18.0122 | 16/05/14 | 10/02/15     | 270   |
| RTOrd - 0010719-18.2015.5.18.0122 | 19/05/15 | 23/06/15     | 35    |
| RTOrd - 0010723-55.2015.5.18.0122 | 20/05/15 | 29/07/15     | 70    |
| RTOrd - 0010724-40.2015.5.18.0122 | 20/05/15 | 21/08/15     | 93    |
| RTOrd - 0010726-10.2015.5.18.0122 | 21/05/15 | 10/06/15     | 20    |
| RTOrd - 0010727-92.2015.5.18.0122 | 21/05/15 | 22/10/15     | 154   |
| RTOrd - 0010729-62.2015.5.18.0122 | 21/05/15 | 15/10/15     | 147   |
| RTOrd - 0010730-47.2015.5.18.0122 | 21/05/15 | 09/11/15     | 172   |
| RTOrd - 0010732-17.2015.5.18.0122 | 21/05/15 | 26/11/15     | 189   |
| RTOrd - 0010735-69.2015.5.18.0122 | 25/05/15 | 07/07/15     | 43    |
| RTOrd - 0010739-09.2015.5.18.0122 | 25/05/15 | 29/07/15     | 65    |
| RTOrd - 0010754-75.2015.5.18.0122 | 27/05/15 | 05/11/15     | 162   |
| RTOrd - 0010756-45.2015.5.18.0122 | 28/05/15 | 03/11/15     | 159   |
| RTOrd - 0010757-30.2015.5.18.0122 | 28/05/15 | 27/07/15     | 60    |
| RTOrd - 0010759-97.2015.5.18.0122 | 28/05/15 | 30/06/15     | 33    |
| RTOrd - 0010760-19.2014.5.18.0122 | 27/05/14 | 24/04/15     | 332   |

**Legenda:**

**Ajuiz.** Data do Ajuizamento;

**Enc. da Instrução:** Data da conclusão para proferir sentença;

**Prazo:** Quantidade de dias decorridos do ajuizamento até o encerramento da instrução.



## PRAZO MÉDIO ENTRE O AJUIZAMENTO E O ENCERRAMENTO DA INSTRUÇÃO - 2ª VARA DO TRABALHO DE ITUMBIARA

### 2ª VARA DO TRABALHO DE ITUMBIARA

#### ORDINÁRIO

| Qtd | Prazo Médio |
|-----|-------------|
| 955 | 127,58      |

| Nr. Processo                      | Ajuiz.   | nc. Instruça | Prazo |
|-----------------------------------|----------|--------------|-------|
| RTOrd - 0010760-82.2015.5.18.0122 | 28/05/15 | 30/06/15     | 33    |
| RTOrd - 0010763-37.2015.5.18.0122 | 28/05/15 | 30/06/15     | 33    |
| RTOrd - 0010765-07.2015.5.18.0122 | 29/05/15 | 11/09/15     | 105   |
| RTOrd - 0010773-81.2015.5.18.0122 | 29/05/15 | 02/07/15     | 34    |
| RTOrd - 0010778-06.2015.5.18.0122 | 29/05/15 | 24/11/15     | 179   |
| RTOrd - 0010787-65.2015.5.18.0122 | 02/06/15 | 08/09/15     | 98    |
| RTOrd - 0010788-50.2015.5.18.0122 | 02/06/15 | 08/09/15     | 98    |
| RTOrd - 0010790-54.2014.5.18.0122 | 02/06/14 | 19/06/15     | 382   |
| RTOrd - 0010792-87.2015.5.18.0122 | 03/06/15 | 11/11/15     | 161   |
| RTOrd - 0010793-72.2015.5.18.0122 | 03/06/15 | 07/07/15     | 34    |
| RTOrd - 0010794-57.2015.5.18.0122 | 03/06/15 | 01/09/15     | 90    |
| RTOrd - 0010796-27.2015.5.18.0122 | 03/06/15 | 21/09/15     | 110   |
| RTOrd - 0010797-12.2015.5.18.0122 | 03/06/15 | 21/07/15     | 48    |
| RTOrd - 0010799-16.2014.5.18.0122 | 03/06/14 | 15/07/15     | 407   |
| RTOrd - 0010799-79.2015.5.18.0122 | 05/06/15 | 07/07/15     | 32    |
| RTOrd - 0010801-49.2015.5.18.0122 | 07/06/15 | 07/07/15     | 30    |
| RTOrd - 0010804-04.2015.5.18.0122 | 08/06/15 | 28/10/15     | 142   |
| RTOrd - 0010806-71.2015.5.18.0122 | 09/06/15 | 07/07/15     | 28    |
| RTOrd - 0010809-26.2015.5.18.0122 | 09/06/15 | 05/10/15     | 118   |
| RTOrd - 0010811-30.2014.5.18.0122 | 05/06/14 | 25/05/15     | 354   |
| RTOrd - 0010812-78.2015.5.18.0122 | 09/06/15 | 10/09/15     | 93    |
| RTOrd - 0010813-63.2015.5.18.0122 | 09/06/15 | 14/12/15     | 188   |
| RTOrd - 0010814-48.2015.5.18.0122 | 09/06/15 | 06/10/15     | 119   |
| RTOrd - 0010817-37.2014.5.18.0122 | 05/06/14 | 08/07/15     | 398   |

**Legenda:**

**Ajuiz.** Data do Ajuizamento;

**Enc. da Instrução:** Data da conclusão para proferir sentença;

**Prazo:** Quantidade de dias decorridos do ajuizamento até o encerramento da instrução.



**PRAZO MÉDIO ENTRE O AJUIZAMENTO E O  
ENCERRAMENTO DA INSTRUÇÃO - 2ª VARA DO  
TRABALHO DE ITUMBIARA**

**2ª VARA DO TRABALHO DE  
ITUMBIARA**

**ORDINÁRIO**

| Qtd | Prazo Médio |
|-----|-------------|
| 955 | 127,58      |

| Nr. Processo                      | Ajuiz.   | nc. Instruça | Prazo |
|-----------------------------------|----------|--------------|-------|
| RTOrd - 0010817-37.2014.5.18.0122 | 05/06/14 | 08/07/15     | 398   |
| RTOrd - 0010818-22.2014.5.18.0122 | 05/06/14 | 11/02/15     | 251   |
| RTOrd - 0010819-70.2015.5.18.0122 | 10/06/15 | 23/09/15     | 105   |
| RTOrd - 0010820-89.2014.5.18.0122 | 05/06/14 | 11/02/15     | 251   |
| RTOrd - 0010823-10.2015.5.18.0122 | 10/06/15 | 03/09/15     | 85    |
| RTOrd - 0010824-92.2015.5.18.0122 | 10/06/15 | 14/07/15     | 34    |
| RTOrd - 0010825-77.2015.5.18.0122 | 10/06/15 | 27/10/15     | 139   |
| RTOrd - 0010826-62.2015.5.18.0122 | 10/06/15 | 09/07/15     | 29    |
| RTOrd - 0010829-17.2015.5.18.0122 | 11/06/15 | 09/07/15     | 28    |
| RTOrd - 0010830-36.2014.5.18.0122 | 06/06/14 | 10/02/15     | 249   |
| RTOrd - 0010838-13.2014.5.18.0122 | 10/06/14 | 31/07/15     | 416   |
| RTOrd - 0010838-76.2015.5.18.0122 | 12/06/15 | 03/11/15     | 144   |
| RTOrd - 0010839-61.2015.5.18.0122 | 15/06/15 | 14/07/15     | 29    |
| RTOrd - 0010841-31.2015.5.18.0122 | 15/06/15 | 14/07/15     | 29    |
| RTOrd - 0010846-53.2015.5.18.0122 | 16/06/15 | 16/06/15     | 0     |
| RTOrd - 0010847-38.2015.5.18.0122 | 16/06/15 | 09/11/15     | 146   |
| RTOrd - 0010847-72.2014.5.18.0122 | 13/06/14 | 09/02/15     | 241   |
| RTOrd - 0010847-72.2014.5.18.0122 | 13/06/14 | 09/02/15     | 241   |
| RTOrd - 0010849-08.2015.5.18.0122 | 16/06/15 | 09/11/15     | 146   |
| RTOrd - 0010850-61.2013.5.18.0122 | 18/07/13 | 10/02/15     | 572   |
| RTOrd - 0010851-75.2015.5.18.0122 | 16/06/15 | 30/07/15     | 44    |
| RTOrd - 0010853-45.2015.5.18.0122 | 17/06/15 | 18/12/15     | 184   |
| RTOrd - 0010858-67.2015.5.18.0122 | 17/06/15 | 05/08/15     | 49    |
| RTOrd - 0010862-07.2015.5.18.0122 | 18/06/15 | 30/07/15     | 42    |

**Legenda:**

**Ajuiz.** Data do Ajuizamento;

**Enc. da Instrução:** Data da conclusão para proferir sentença;

**Prazo:** Quantidade de dias decorridos do ajuizamento até o encerramento da instrução.



**PRAZO MÉDIO ENTRE O AJUIZAMENTO E O  
ENCERRAMENTO DA INSTRUÇÃO - 2ª VARA DO  
TRABALHO DE ITUMBIARA**

**2ª VARA DO TRABALHO DE  
ITUMBIARA**

**ORDINÁRIO**

| Qtd | Prazo Médio |
|-----|-------------|
| 955 | 127,58      |

| Nr. Processo                      | Ajuiz.   | nc. Instruçã | Prazo |
|-----------------------------------|----------|--------------|-------|
| RTOrd - 0010863-89.2015.5.18.0122 | 18/06/15 | 06/08/15     | 49    |
| RTOrd - 0010865-93.2014.5.18.0122 | 17/06/14 | 19/06/15     | 367   |
| RTOrd - 0010866-44.2015.5.18.0122 | 18/06/15 | 23/10/15     | 127   |
| RTOrd - 0010867-29.2015.5.18.0122 | 18/06/15 | 03/11/15     | 138   |
| RTOrd - 0010871-03.2014.5.18.0122 | 18/06/14 | 26/05/15     | 342   |
| RTOrd - 0010872-51.2015.5.18.0122 | 19/06/15 | 18/09/15     | 91    |
| RTOrd - 0010875-40.2014.5.18.0122 | 18/06/14 | 16/04/15     | 302   |
| RTOrd - 0010878-58.2015.5.18.0122 | 19/06/15 | 03/09/15     | 76    |
| RTOrd - 0010882-32.2014.5.18.0122 | 20/06/14 | 25/03/15     | 278   |
| RTOrd - 0010882-32.2014.5.18.0122 | 20/06/14 | 17/12/15     | 545   |
| RTOrd - 0010882-95.2015.5.18.0122 | 22/06/15 | 23/10/15     | 123   |
| RTOrd - 0010886-35.2015.5.18.0122 | 23/06/15 | 06/07/15     | 13    |
| RTOrd - 0010887-20.2015.5.18.0122 | 23/06/15 | 20/08/15     | 58    |
| RTOrd - 0010887-54.2014.5.18.0122 | 24/06/14 | 11/09/15     | 444   |
| RTOrd - 0010887-54.2014.5.18.0122 | 24/06/14 | 24/09/15     | 457   |
| RTOrd - 0010890-72.2015.5.18.0122 | 24/06/15 | 06/10/15     | 104   |
| RTOrd - 0010891-57.2015.5.18.0122 | 25/06/15 | 17/08/15     | 53    |
| RTOrd - 0010893-27.2015.5.18.0122 | 25/06/15 | 01/07/15     | 6     |
| RTOrd - 0010893-61.2014.5.18.0122 | 24/06/14 | 13/01/15     | 203   |
| RTOrd - 0010895-31.2014.5.18.0122 | 25/06/14 | 21/05/15     | 330   |
| RTOrd - 0010895-94.2015.5.18.0122 | 25/06/15 | 04/11/15     | 132   |
| RTOrd - 0010896-79.2015.5.18.0122 | 25/06/15 | 22/07/15     | 27    |
| RTOrd - 0010896-79.2015.5.18.0122 | 25/06/15 | 28/07/15     | 33    |
| RTOrd - 0010897-64.2015.5.18.0122 | 26/06/15 | 11/08/15     | 46    |

**Legenda:**

**Ajuiz.** Data do Ajuizamento;

**Enc. da Instrução:** Data da conclusão para proferir sentença;

**Prazo:** Quantidade de dias decorridos do ajuizamento até o encerramento da instrução.



## PRAZO MÉDIO ENTRE O AJUIZAMENTO E O ENCERRAMENTO DA INSTRUÇÃO - 2ª VARA DO TRABALHO DE ITUMBIARA

### 2ª VARA DO TRABALHO DE ITUMBIARA

#### ORDINÁRIO

| Qtd | Prazo Médio |
|-----|-------------|
| 955 | 127,58      |

| Nr. Processo                      | Ajuiz.   | nc. Instruçã | Prazo |
|-----------------------------------|----------|--------------|-------|
| RTOrd - 0010902-86.2015.5.18.0122 | 29/06/15 | 17/08/15     | 49    |
| RTOrd - 0010903-71.2015.5.18.0122 | 29/06/15 | 09/09/15     | 72    |
| RTOrd - 0010906-26.2015.5.18.0122 | 30/06/15 | 10/12/15     | 163   |
| RTOrd - 0010909-78.2015.5.18.0122 | 30/06/15 | 23/09/15     | 85    |
| RTOrd - 0010910-63.2015.5.18.0122 | 30/06/15 | 10/09/15     | 72    |
| RTOrd - 0010912-33.2015.5.18.0122 | 30/06/15 | 09/09/15     | 71    |
| RTOrd - 0010913-18.2015.5.18.0122 | 30/06/15 | 13/08/15     | 44    |
| RTOrd - 0010914-03.2015.5.18.0122 | 01/07/15 | 27/10/15     | 118   |
| RTOrd - 0010915-85.2015.5.18.0122 | 01/07/15 | 18/12/15     | 170   |
| RTOrd - 0010917-55.2015.5.18.0122 | 01/07/15 | 28/07/15     | 27    |
| RTOrd - 0010921-92.2015.5.18.0122 | 01/07/15 | 04/09/15     | 65    |
| RTOrd - 0010922-77.2015.5.18.0122 | 01/07/15 | 04/09/15     | 65    |
| RTOrd - 0010923-62.2015.5.18.0122 | 01/07/15 | 04/09/15     | 65    |
| RTOrd - 0010923-96.2014.5.18.0122 | 27/06/14 | 03/12/15     | 524   |
| RTOrd - 0010924-81.2014.5.18.0122 | 27/06/14 | 09/02/15     | 227   |
| RTOrd - 0010925-32.2015.5.18.0122 | 01/07/15 | 04/09/15     | 65    |
| RTOrd - 0010926-17.2015.5.18.0122 | 01/07/15 | 04/09/15     | 65    |
| RTOrd - 0010927-02.2015.5.18.0122 | 01/07/15 | 04/09/15     | 65    |
| RTOrd - 0010928-84.2015.5.18.0122 | 01/07/15 | 08/12/15     | 160   |
| RTOrd - 0010929-69.2015.5.18.0122 | 02/07/15 | 19/08/15     | 48    |
| RTOrd - 0010930-88.2014.5.18.0122 | 30/06/14 | 11/09/15     | 438   |
| RTOrd - 0010931-39.2015.5.18.0122 | 02/07/15 | 30/07/15     | 28    |
| RTOrd - 0010931-73.2014.5.18.0122 | 01/07/14 | 27/07/15     | 391   |
| RTOrd - 0010935-76.2015.5.18.0122 | 02/07/15 | 11/08/15     | 40    |

**Legenda:**

**Ajuiz.** Data do Ajuizamento;

**Enc. da Instrução:** Data da conclusão para proferir sentença;

**Prazo:** Quantidade de dias decorridos do ajuizamento até o encerramento da instrução.





## PRAZO MÉDIO ENTRE O AJUIZAMENTO E O ENCERRAMENTO DA INSTRUÇÃO - 2ª VARA DO TRABALHO DE ITUMBIARA

### 2ª VARA DO TRABALHO DE ITUMBIARA

#### ORDINÁRIO

| Qtd | Prazo Médio |
|-----|-------------|
| 955 | 127,58      |

| Nr. Processo                      | Ajuiz.   | nc. Instruçã | Prazo |
|-----------------------------------|----------|--------------|-------|
| RTOrd - 0010936-61.2015.5.18.0122 | 02/07/15 | 04/09/15     | 64    |
| RTOrd - 0010937-46.2015.5.18.0122 | 02/07/15 | 04/09/15     | 64    |
| RTOrd - 0010938-31.2015.5.18.0122 | 02/07/15 | 04/09/15     | 64    |
| RTOrd - 0010939-16.2015.5.18.0122 | 02/07/15 | 04/09/15     | 64    |
| RTOrd - 0010940-98.2015.5.18.0122 | 02/07/15 | 04/09/15     | 64    |
| RTOrd - 0010941-83.2015.5.18.0122 | 02/07/15 | 04/09/15     | 64    |
| RTOrd - 0010943-53.2015.5.18.0122 | 02/07/15 | 04/09/15     | 64    |
| RTOrd - 0010944-38.2015.5.18.0122 | 02/07/15 | 04/09/15     | 64    |
| RTOrd - 0010945-23.2015.5.18.0122 | 02/07/15 | 16/09/15     | 76    |
| RTOrd - 0010946-08.2015.5.18.0122 | 02/07/15 | 04/09/15     | 64    |
| RTOrd - 0010947-90.2015.5.18.0122 | 02/07/15 | 04/09/15     | 64    |
| RTOrd - 0010948-75.2015.5.18.0122 | 03/07/15 | 15/10/15     | 104   |
| RTOrd - 0010949-60.2015.5.18.0122 | 03/07/15 | 20/08/15     | 48    |
| RTOrd - 0010950-79.2014.5.18.0122 | 02/07/14 | 19/02/15     | 232   |
| RTOrd - 0010954-82.2015.5.18.0122 | 03/07/15 | 04/08/15     | 32    |
| RTOrd - 0010955-67.2015.5.18.0122 | 04/07/15 | 15/09/15     | 73    |
| RTOrd - 0010956-52.2015.5.18.0122 | 06/07/15 | 06/08/15     | 31    |
| RTOrd - 0010957-71.2014.5.18.0122 | 04/07/14 | 03/12/15     | 517   |
| RTOrd - 0010959-41.2014.5.18.0122 | 04/07/14 | 01/10/15     | 454   |
| RTOrd - 0010963-44.2015.5.18.0122 | 08/07/15 | 04/09/15     | 58    |
| RTOrd - 0010969-51.2015.5.18.0122 | 10/07/15 | 28/08/15     | 49    |
| RTOrd - 0010972-06.2015.5.18.0122 | 10/07/15 | 18/08/15     | 39    |
| RTOrd - 0010975-58.2015.5.18.0122 | 10/07/15 | 18/08/15     | 39    |
| RTOrd - 0010982-50.2015.5.18.0122 | 13/07/15 | 18/08/15     | 36    |

**Legenda:**

**Ajuiz.** Data do Ajuizamento;

**Enc. da Instrução:** Data da conclusão para proferir sentença;

**Prazo:** Quantidade de dias decorridos do ajuizamento até o encerramento da instrução.



## PRAZO MÉDIO ENTRE O AJUIZAMENTO E O ENCERRAMENTO DA INSTRUÇÃO - 2ª VARA DO TRABALHO DE ITUMBIARA

### 2ª VARA DO TRABALHO DE ITUMBIARA

#### ORDINÁRIO

| Qtd | Prazo Médio |
|-----|-------------|
| 955 | 127,58      |

| Nr. Processo                      | Ajuiz.   | nc. Instruça | Prazo |
|-----------------------------------|----------|--------------|-------|
| RTOrd - 0010983-35.2015.5.18.0122 | 13/07/15 | 20/10/15     | 99    |
| RTOrd - 0010985-73.2013.5.18.0122 | 19/08/13 | 25/03/15     | 583   |
| RTOrd - 0010988-91.2014.5.18.0122 | 09/07/14 | 09/02/15     | 215   |
| RTOrd - 0010994-64.2015.5.18.0122 | 15/07/15 | 01/12/15     | 139   |
| RTOrd - 0010997-19.2015.5.18.0122 | 15/07/15 | 01/09/15     | 48    |
| RTOrd - 0010999-86.2015.5.18.0122 | 16/07/15 | 04/09/15     | 50    |
| RTOrd - 0011000-71.2015.5.18.0122 | 16/07/15 | 04/09/15     | 50    |
| RTOrd - 0011001-56.2015.5.18.0122 | 16/07/15 | 03/12/15     | 140   |
| RTOrd - 0011002-41.2015.5.18.0122 | 16/07/15 | 01/09/15     | 47    |
| RTOrd - 0011004-11.2015.5.18.0122 | 16/07/15 | 18/12/15     | 155   |
| RTOrd - 0011005-93.2015.5.18.0122 | 16/07/15 | 02/09/15     | 48    |
| RTOrd - 0011007-63.2015.5.18.0122 | 17/07/15 | 02/09/15     | 47    |
| RTOrd - 0011009-33.2015.5.18.0122 | 17/07/15 | 04/11/15     | 110   |
| RTOrd - 0011010-18.2015.5.18.0122 | 17/07/15 | 21/10/15     | 96    |
| RTOrd - 0011015-40.2015.5.18.0122 | 20/07/15 | 24/11/15     | 127   |
| RTOrd - 0011018-92.2015.5.18.0122 | 20/07/15 | 18/11/15     | 121   |
| RTOrd - 0011019-77.2015.5.18.0122 | 21/07/15 | 02/12/15     | 134   |
| RTOrd - 0011020-62.2015.5.18.0122 | 21/07/15 | 16/10/15     | 87    |
| RTOrd - 0011020-62.2015.5.18.0122 | 21/07/15 | 22/10/15     | 93    |
| RTOrd - 0011021-47.2015.5.18.0122 | 21/07/15 | 03/09/15     | 44    |
| RTOrd - 0011025-84.2015.5.18.0122 | 22/07/15 | 03/09/15     | 43    |
| RTOrd - 0011028-39.2015.5.18.0122 | 22/07/15 | 03/09/15     | 43    |
| RTOrd - 0011029-24.2015.5.18.0122 | 22/07/15 | 01/10/15     | 71    |
| RTOrd - 0011029-24.2015.5.18.0122 | 22/07/15 | 03/11/15     | 104   |

**Legenda:**

**Ajuiz.** Data do Ajuizamento;

**Enc. da Instrução:** Data da conclusão para proferir sentença;

**Prazo:** Quantidade de dias decorridos do ajuizamento até o encerramento da instrução.



**PRAZO MÉDIO ENTRE O AJUIZAMENTO E O  
ENCERRAMENTO DA INSTRUÇÃO - 2ª VARA DO  
TRABALHO DE ITUMBIARA**

**2ª VARA DO TRABALHO DE  
ITUMBIARA**

**ORDINÁRIO**

| Qtd | Prazo Médio |
|-----|-------------|
| 955 | 127,58      |

| Nr. Processo                      | Ajuiz.   | nc. Instruça | Prazo |
|-----------------------------------|----------|--------------|-------|
| RTOrd - 0011034-17.2013.5.18.0122 | 27/08/13 | 03/12/15     | 828   |
| RTOrd - 0011040-53.2015.5.18.0122 | 24/07/15 | 22/10/15     | 90    |
| RTOrd - 0011040-87.2014.5.18.0122 | 17/07/14 | 10/02/15     | 208   |
| RTOrd - 0011041-38.2015.5.18.0122 | 24/07/15 | 16/09/15     | 54    |
| RTOrd - 0011042-23.2015.5.18.0122 | 24/07/15 | 24/09/15     | 62    |
| RTOrd - 0011044-27.2014.5.18.0122 | 18/07/14 | 08/06/15     | 325   |
| RTOrd - 0011044-90.2015.5.18.0122 | 24/07/15 | 24/09/15     | 62    |
| RTOrd - 0011047-45.2015.5.18.0122 | 26/07/15 | 06/10/15     | 72    |
| RTOrd - 0011048-30.2015.5.18.0122 | 27/07/15 | 24/09/15     | 59    |
| RTOrd - 0011051-82.2015.5.18.0122 | 27/07/15 | 09/09/15     | 44    |
| RTOrd - 0011052-04.2014.5.18.0122 | 18/07/14 | 12/01/15     | 178   |
| RTOrd - 0011052-67.2015.5.18.0122 | 27/07/15 | 13/10/15     | 78    |
| RTOrd - 0011053-52.2015.5.18.0122 | 27/07/15 | 05/10/15     | 70    |
| RTOrd - 0011058-74.2015.5.18.0122 | 28/07/15 | 09/09/15     | 43    |
| RTOrd - 0011063-96.2015.5.18.0122 | 29/07/15 | 02/09/15     | 35    |
| RTOrd - 0011065-66.2015.5.18.0122 | 29/07/15 | 15/09/15     | 48    |
| RTOrd - 0011066-51.2015.5.18.0122 | 29/07/15 | 08/12/15     | 132   |
| RTOrd - 0011068-21.2015.5.18.0122 | 29/07/15 | 03/09/15     | 36    |
| RTOrd - 0011068-55.2014.5.18.0122 | 23/07/14 | 01/06/15     | 313   |
| RTOrd - 0011069-06.2015.5.18.0122 | 29/07/15 | 02/09/15     | 35    |
| RTOrd - 0011070-88.2015.5.18.0122 | 29/07/15 | 05/11/15     | 99    |
| RTOrd - 0011075-47.2014.5.18.0122 | 24/07/14 | 21/01/15     | 181   |
| RTOrd - 0011075-47.2014.5.18.0122 | 24/07/14 | 01/10/15     | 434   |
| RTOrd - 0011078-65.2015.5.18.0122 | 31/07/15 | 03/12/15     | 125   |

**Legenda:**

**Ajuiz.** Data do Ajuizamento;

**Enc. da Instrução:** Data da conclusão para proferir sentença;

**Prazo:** Quantidade de dias decorridos do ajuizamento até o encerramento da instrução.



## PRAZO MÉDIO ENTRE O AJUIZAMENTO E O ENCERRAMENTO DA INSTRUÇÃO - 2ª VARA DO TRABALHO DE ITUMBIARA

### 2ª VARA DO TRABALHO DE ITUMBIARA

#### ORDINÁRIO

| Qtd | Prazo Médio |
|-----|-------------|
| 955 | 127,58      |

| Nr. Processo                      | Ajuiz.   | nc. Instruça | Prazo |
|-----------------------------------|----------|--------------|-------|
| RTOrd - 0011082-05.2015.5.18.0122 | 31/07/15 | 01/10/15     | 62    |
| RTOrd - 0011083-87.2015.5.18.0122 | 31/07/15 | 01/10/15     | 62    |
| RTOrd - 0011084-09.2014.5.18.0122 | 25/07/14 | 12/01/15     | 171   |
| RTOrd - 0011084-72.2015.5.18.0122 | 31/07/15 | 30/09/15     | 61    |
| RTOrd - 0011086-42.2015.5.18.0122 | 03/08/15 | 02/12/15     | 121   |
| RTOrd - 0011087-27.2015.5.18.0122 | 03/08/15 | 06/10/15     | 64    |
| RTOrd - 0011093-34.2015.5.18.0122 | 04/08/15 | 05/10/15     | 62    |
| RTOrd - 0011094-19.2015.5.18.0122 | 04/08/15 | 08/09/15     | 35    |
| RTOrd - 0011095-04.2015.5.18.0122 | 04/08/15 | 07/10/15     | 64    |
| RTOrd - 0011099-12.2013.5.18.0122 | 09/09/13 | 20/02/15     | 529   |
| RTOrd - 0011100-26.2015.5.18.0122 | 05/08/15 | 15/10/15     | 71    |
| RTOrd - 0011110-07.2014.5.18.0122 | 30/07/14 | 20/03/15     | 233   |
| RTOrd - 0011110-07.2014.5.18.0122 | 30/07/14 | 07/07/15     | 342   |
| RTOrd - 0011112-74.2014.5.18.0122 | 31/07/14 | 26/03/15     | 238   |
| RTOrd - 0011115-29.2014.5.18.0122 | 31/07/14 | 22/06/15     | 326   |
| RTOrd - 0011122-84.2015.5.18.0122 | 07/08/15 | 14/10/15     | 68    |
| RTOrd - 0011123-69.2015.5.18.0122 | 10/08/15 | 14/12/15     | 126   |
| RTOrd - 0011125-39.2015.5.18.0122 | 10/08/15 | 15/10/15     | 66    |
| RTOrd - 0011127-09.2015.5.18.0122 | 10/08/15 | 29/09/15     | 50    |
| RTOrd - 0011131-46.2015.5.18.0122 | 11/08/15 | 10/09/15     | 30    |
| RTOrd - 0011131-80.2014.5.18.0122 | 05/08/14 | 14/04/15     | 252   |
| RTOrd - 0011135-83.2015.5.18.0122 | 11/08/15 | 14/09/15     | 34    |
| RTOrd - 0011138-38.2015.5.18.0122 | 11/08/15 | 14/09/15     | 34    |
| RTOrd - 0011140-08.2015.5.18.0122 | 11/08/15 | 24/11/15     | 105   |

**Legenda:**

**Ajuiz.** Data do Ajuizamento;

**Enc. da Instrução:** Data da conclusão para proferir sentença;

**Prazo:** Quantidade de dias decorridos do ajuizamento até o encerramento da instrução.



## PRAZO MÉDIO ENTRE O AJUIZAMENTO E O ENCERRAMENTO DA INSTRUÇÃO - 2ª VARA DO TRABALHO DE ITUMBIARA

### 2ª VARA DO TRABALHO DE ITUMBIARA

#### ORDINÁRIO

| Qtd | Prazo Médio |
|-----|-------------|
| 955 | 127,58      |

| Nr. Processo                      | Ajuiz.   | nc. Instruça | Prazo |
|-----------------------------------|----------|--------------|-------|
| RTOrd - 0011144-45.2015.5.18.0122 | 11/08/15 | 15/09/15     | 35    |
| RTOrd - 0011150-52.2015.5.18.0122 | 12/08/15 | 03/11/15     | 83    |
| RTOrd - 0011153-07.2015.5.18.0122 | 12/08/15 | 20/10/15     | 69    |
| RTOrd - 0011155-74.2015.5.18.0122 | 12/08/15 | 30/09/15     | 49    |
| RTOrd - 0011158-29.2015.5.18.0122 | 12/08/15 | 18/11/15     | 98    |
| RTOrd - 0011159-48.2014.5.18.0122 | 11/08/14 | 10/02/15     | 183   |
| RTOrd - 0011163-85.2014.5.18.0122 | 12/08/14 | 25/03/15     | 225   |
| RTOrd - 0011166-06.2015.5.18.0122 | 13/08/15 | 30/09/15     | 48    |
| RTOrd - 0011167-88.2015.5.18.0122 | 13/08/15 | 16/09/15     | 34    |
| RTOrd - 0011168-10.2014.5.18.0122 | 13/08/14 | 20/03/15     | 219   |
| RTOrd - 0011168-73.2015.5.18.0122 | 13/08/15 | 30/09/15     | 48    |
| RTOrd - 0011169-58.2015.5.18.0122 | 13/08/15 | 01/10/15     | 49    |
| RTOrd - 0011170-43.2015.5.18.0122 | 13/08/15 | 01/10/15     | 49    |
| RTOrd - 0011171-28.2015.5.18.0122 | 13/08/15 | 01/10/15     | 49    |
| RTOrd - 0011174-80.2015.5.18.0122 | 14/08/15 | 28/09/15     | 45    |
| RTOrd - 0011175-02.2014.5.18.0122 | 14/08/14 | 09/06/15     | 299   |
| RTOrd - 0011175-65.2015.5.18.0122 | 14/08/15 | 28/09/15     | 45    |
| RTOrd - 0011176-50.2015.5.18.0122 | 14/08/15 | 28/09/15     | 45    |
| RTOrd - 0011180-87.2015.5.18.0122 | 17/08/15 | 27/10/15     | 71    |
| RTOrd - 0011181-72.2015.5.18.0122 | 17/08/15 | 15/10/15     | 59    |
| RTOrd - 0011183-42.2015.5.18.0122 | 17/08/15 | 21/09/15     | 35    |
| RTOrd - 0011184-27.2015.5.18.0122 | 17/08/15 | 16/11/15     | 91    |
| RTOrd - 0011184-27.2015.5.18.0122 | 17/08/15 | 18/11/15     | 93    |
| RTOrd - 0011185-12.2015.5.18.0122 | 18/08/15 | 21/09/15     | 34    |

**Legenda:**

**Ajuiz.** Data do Ajuizamento;

**Enc. da Instrução:** Data da conclusão para proferir sentença;

**Prazo:** Quantidade de dias decorridos do ajuizamento até o encerramento da instrução.



## PRAZO MÉDIO ENTRE O AJUIZAMENTO E O ENCERRAMENTO DA INSTRUÇÃO - 2ª VARA DO TRABALHO DE ITUMBIARA

### 2ª VARA DO TRABALHO DE ITUMBIARA

#### ORDINÁRIO

| Qtd | Prazo Médio |
|-----|-------------|
| 955 | 127,58      |

| Nr. Processo                      | Ajuiz.   | nc. Instruçã | Prazo |
|-----------------------------------|----------|--------------|-------|
| RTOrd - 0011186-94.2015.5.18.0122 | 18/08/15 | 10/11/15     | 84    |
| RTOrd - 0011187-79.2015.5.18.0122 | 18/08/15 | 15/10/15     | 58    |
| RTOrd - 0011190-34.2015.5.18.0122 | 18/08/15 | 28/10/15     | 71    |
| RTOrd - 0011193-86.2015.5.18.0122 | 18/08/15 | 22/09/15     | 35    |
| RTOrd - 0011194-71.2015.5.18.0122 | 18/08/15 | 22/09/15     | 35    |
| RTOrd - 0011197-26.2015.5.18.0122 | 19/08/15 | 28/10/15     | 70    |
| RTOrd - 0011198-11.2015.5.18.0122 | 19/08/15 | 14/10/15     | 56    |
| RTOrd - 0011200-78.2015.5.18.0122 | 19/08/15 | 12/11/15     | 85    |
| RTOrd - 0011202-82.2014.5.18.0122 | 18/08/14 | 09/10/15     | 417   |
| RTOrd - 0011203-67.2014.5.18.0122 | 18/08/14 | 03/03/15     | 197   |
| RTOrd - 0011205-03.2015.5.18.0122 | 20/08/15 | 06/10/15     | 47    |
| RTOrd - 0011206-85.2015.5.18.0122 | 20/08/15 | 23/09/15     | 34    |
| RTOrd - 0011207-07.2014.5.18.0122 | 19/08/14 | 12/05/15     | 266   |
| RTOrd - 0011207-07.2014.5.18.0122 | 19/08/14 | 03/12/15     | 471   |
| RTOrd - 0011212-92.2015.5.18.0122 | 20/08/15 | 11/11/15     | 83    |
| RTOrd - 0011213-14.2014.5.18.0122 | 19/08/14 | 19/02/15     | 184   |
| RTOrd - 0011213-77.2015.5.18.0122 | 20/08/15 | 26/11/15     | 98    |
| RTOrd - 0011214-62.2015.5.18.0122 | 20/08/15 | 26/11/15     | 98    |
| RTOrd - 0011215-47.2015.5.18.0122 | 21/08/15 | 24/09/15     | 34    |
| RTOrd - 0011215-47.2015.5.18.0122 | 21/08/15 | 12/11/15     | 83    |
| RTOrd - 0011215-47.2015.5.18.0122 | 21/08/15 | 12/11/15     | 83    |
| RTOrd - 0011216-66.2014.5.18.0122 | 20/08/14 | 19/02/15     | 183   |
| RTOrd - 0011216-66.2014.5.18.0122 | 20/08/14 | 24/04/15     | 247   |
| RTOrd - 0011221-88.2014.5.18.0122 | 20/08/14 | 10/02/15     | 174   |

**Legenda:**

**Ajuiz.** Data do Ajuizamento;

**Enc. da Instrução:** Data da conclusão para proferir sentença;

**Prazo:** Quantidade de dias decorridos do ajuizamento até o encerramento da instrução.



**PRAZO MÉDIO ENTRE O AJUIZAMENTO E O ENCERRAMENTO DA INSTRUÇÃO - 2ª VARA DO TRABALHO DE ITUMBIARA**

**2ª VARA DO TRABALHO DE ITUMBIARA**

**ORDINÁRIO**

| Qtd | Prazo Médio |
|-----|-------------|
| 955 | 127,58      |

| Nr. Processo                      | Ajuiz.   | nc. Instruçã | Prazo |
|-----------------------------------|----------|--------------|-------|
| RTOrd - 0011222-39.2015.5.18.0122 | 21/08/15 | 10/11/15     | 81    |
| RTOrd - 0011226-13.2014.5.18.0122 | 22/08/14 | 11/09/15     | 385   |
| RTOrd - 0011226-76.2015.5.18.0122 | 22/08/15 | 29/09/15     | 38    |
| RTOrd - 0011227-61.2015.5.18.0122 | 22/08/15 | 29/09/15     | 38    |
| RTOrd - 0011228-46.2015.5.18.0122 | 22/08/15 | 03/12/15     | 103   |
| RTOrd - 0011228-80.2014.5.18.0122 | 22/08/14 | 13/11/15     | 448   |
| RTOrd - 0011229-31.2015.5.18.0122 | 23/08/15 | 29/09/15     | 37    |
| RTOrd - 0011230-16.2015.5.18.0122 | 23/08/15 | 30/09/15     | 38    |
| RTOrd - 0011232-83.2015.5.18.0122 | 24/08/15 | 30/09/15     | 37    |
| RTOrd - 0011233-68.2015.5.18.0122 | 24/08/15 | 23/10/15     | 60    |
| RTOrd - 0011238-90.2015.5.18.0122 | 24/08/15 | 22/10/15     | 59    |
| RTOrd - 0011240-60.2015.5.18.0122 | 25/08/15 | 09/11/15     | 76    |
| RTOrd - 0011241-45.2015.5.18.0122 | 25/08/15 | 30/09/15     | 36    |
| RTOrd - 0011245-19.2014.5.18.0122 | 26/08/14 | 25/03/15     | 211   |
| RTOrd - 0011249-22.2015.5.18.0122 | 27/08/15 | 01/10/15     | 35    |
| RTOrd - 0011250-07.2015.5.18.0122 | 27/08/15 | 01/10/15     | 35    |
| RTOrd - 0011252-74.2015.5.18.0122 | 27/08/15 | 06/10/15     | 40    |
| RTOrd - 0011256-14.2015.5.18.0122 | 27/08/15 | 06/10/15     | 40    |
| RTOrd - 0011257-96.2015.5.18.0122 | 27/08/15 | 13/10/15     | 47    |
| RTOrd - 0011264-88.2015.5.18.0122 | 27/08/15 | 12/11/15     | 77    |
| RTOrd - 0011267-43.2015.5.18.0122 | 27/08/15 | 10/11/15     | 75    |
| RTOrd - 0011273-50.2015.5.18.0122 | 28/08/15 | 07/10/15     | 40    |
| RTOrd - 0011273-84.2014.5.18.0122 | 02/09/14 | 20/03/15     | 199   |
| RTOrd - 0011276-39.2014.5.18.0122 | 03/09/14 | 20/03/15     | 198   |

**Legenda:**

**Ajuiz.** Data do Ajuizamento;

**Enc. da Instrução:** Data da conclusão para proferir sentença;

**Prazo:** Quantidade de dias decorridos do ajuizamento até o encerramento da instrução.



## PRAZO MÉDIO ENTRE O AJUIZAMENTO E O ENCERRAMENTO DA INSTRUÇÃO - 2ª VARA DO TRABALHO DE ITUMBIARA

### 2ª VARA DO TRABALHO DE ITUMBIARA

#### ORDINÁRIO

| Qtd | Prazo Médio |
|-----|-------------|
| 955 | 127,58      |

| Nr. Processo                      | Ajuiz.   | nc. Instruça | Prazo |
|-----------------------------------|----------|--------------|-------|
| RTOrd - 0011277-24.2014.5.18.0122 | 03/09/14 | 31/03/15     | 209   |
| RTOrd - 0011278-09.2014.5.18.0122 | 04/09/14 | 31/03/15     | 208   |
| RTOrd - 0011282-12.2015.5.18.0122 | 31/08/15 | 08/10/15     | 38    |
| RTOrd - 0011282-46.2014.5.18.0122 | 04/09/14 | 03/12/15     | 455   |
| RTOrd - 0011283-94.2015.5.18.0122 | 01/09/15 | 16/10/15     | 45    |
| RTOrd - 0011286-83.2014.5.18.0122 | 04/09/14 | 03/12/15     | 455   |
| RTOrd - 0011288-53.2014.5.18.0122 | 04/09/14 | 18/06/15     | 287   |
| RTOrd - 0011291-08.2014.5.18.0122 | 05/09/14 | 15/07/15     | 313   |
| RTOrd - 0011291-71.2015.5.18.0122 | 02/09/15 | 08/10/15     | 36    |
| RTOrd - 0011293-41.2015.5.18.0122 | 02/09/15 | 08/10/15     | 36    |
| RTOrd - 0011294-26.2015.5.18.0122 | 02/09/15 | 08/10/15     | 36    |
| RTOrd - 0011296-93.2015.5.18.0122 | 03/09/15 | 24/11/15     | 82    |
| RTOrd - 0011297-78.2015.5.18.0122 | 03/09/15 | 08/12/15     | 96    |
| RTOrd - 0011305-89.2014.5.18.0122 | 09/09/14 | 22/07/15     | 316   |
| RTOrd - 0011307-25.2015.5.18.0122 | 08/09/15 | 04/11/15     | 57    |
| RTOrd - 0011308-10.2015.5.18.0122 | 08/09/15 | 13/10/15     | 35    |
| RTOrd - 0011310-77.2015.5.18.0122 | 09/09/15 | 13/10/15     | 34    |
| RTOrd - 0011312-47.2015.5.18.0122 | 10/09/15 | 26/11/15     | 77    |
| RTOrd - 0011315-02.2015.5.18.0122 | 10/09/15 | 22/10/15     | 42    |
| RTOrd - 0011315-36.2014.5.18.0122 | 10/09/14 | 10/07/15     | 303   |
| RTOrd - 0011316-84.2015.5.18.0122 | 10/09/15 | 28/10/15     | 48    |
| RTOrd - 0011317-69.2015.5.18.0122 | 10/09/15 | 28/10/15     | 48    |
| RTOrd - 0011318-54.2015.5.18.0122 | 10/09/15 | 13/10/15     | 33    |
| RTOrd - 0011319-39.2015.5.18.0122 | 10/09/15 | 28/10/15     | 48    |

**Legenda:**

**Ajuiz.** Data do Ajuizamento;

**Enc. da Instrução:** Data da conclusão para proferir sentença;

**Prazo:** Quantidade de dias decorridos do ajuizamento até o encerramento da instrução.





**PRAZO MÉDIO ENTRE O AJUIZAMENTO E O  
ENCERRAMENTO DA INSTRUÇÃO - 2ª VARA DO  
TRABALHO DE ITUMBIARA**

**2ª VARA DO TRABALHO DE  
ITUMBIARA**

**ORDINÁRIO**

| Qtd | Prazo Médio |
|-----|-------------|
| 955 | 127,58      |

| Nr. Processo                      | Ajuiz.   | nc. Instruça | Prazo |
|-----------------------------------|----------|--------------|-------|
| RTOrd - 0011319-73.2014.5.18.0122 | 11/09/14 | 02/06/15     | 264   |
| RTOrd - 0011320-24.2015.5.18.0122 | 10/09/15 | 28/10/15     | 48    |
| RTOrd - 0011321-09.2015.5.18.0122 | 10/09/15 | 28/10/15     | 48    |
| RTOrd - 0011322-28.2014.5.18.0122 | 14/09/14 | 09/06/15     | 268   |
| RTOrd - 0011322-91.2015.5.18.0122 | 10/09/15 | 28/10/15     | 48    |
| RTOrd - 0011323-76.2015.5.18.0122 | 10/09/15 | 28/10/15     | 48    |
| RTOrd - 0011324-61.2015.5.18.0122 | 10/09/15 | 28/10/15     | 48    |
| RTOrd - 0011325-46.2015.5.18.0122 | 11/09/15 | 28/10/15     | 47    |
| RTOrd - 0011328-98.2015.5.18.0122 | 11/09/15 | 07/12/15     | 87    |
| RTOrd - 0011333-23.2015.5.18.0122 | 15/09/15 | 25/11/15     | 71    |
| RTOrd - 0011335-27.2014.5.18.0122 | 17/09/14 | 24/04/15     | 219   |
| RTOrd - 0011335-90.2015.5.18.0122 | 15/09/15 | 07/12/15     | 83    |
| RTOrd - 0011340-15.2015.5.18.0122 | 16/09/15 | 28/10/15     | 42    |
| RTOrd - 0011341-97.2015.5.18.0122 | 16/09/15 | 28/10/15     | 42    |
| RTOrd - 0011342-82.2015.5.18.0122 | 16/09/15 | 28/10/15     | 42    |
| RTOrd - 0011343-67.2015.5.18.0122 | 16/09/15 | 28/10/15     | 42    |
| RTOrd - 0011346-22.2015.5.18.0122 | 16/09/15 | 04/12/15     | 79    |
| RTOrd - 0011355-18.2014.5.18.0122 | 19/09/14 | 19/02/15     | 153   |
| RTOrd - 0011356-03.2014.5.18.0122 | 19/09/14 | 19/02/15     | 153   |
| RTOrd - 0011357-85.2014.5.18.0122 | 19/09/14 | 28/10/15     | 404   |
| RTOrd - 0011358-36.2015.5.18.0122 | 21/09/15 | 20/10/15     | 29    |
| RTOrd - 0011364-43.2015.5.18.0122 | 22/09/15 | 18/11/15     | 57    |
| RTOrd - 0011367-95.2015.5.18.0122 | 22/09/15 | 17/11/15     | 56    |
| RTOrd - 0011370-50.2015.5.18.0122 | 22/09/15 | 21/10/15     | 29    |

**Legenda:**

**Ajuiz.** Data do Ajuizamento;

**Enc. da Instrução:** Data da conclusão para proferir sentença;

**Prazo:** Quantidade de dias decorridos do ajuizamento até o encerramento da instrução.



## PRAZO MÉDIO ENTRE O AJUIZAMENTO E O ENCERRAMENTO DA INSTRUÇÃO - 2ª VARA DO TRABALHO DE ITUMBIARA

### 2ª VARA DO TRABALHO DE ITUMBIARA

#### ORDINÁRIO

| Qtd | Prazo Médio |
|-----|-------------|
| 955 | 127,58      |

| Nr. Processo                      | Ajuiz.   | nc. Instruça | Prazo |
|-----------------------------------|----------|--------------|-------|
| RTOrd - 0011371-69.2014.5.18.0122 | 22/09/14 | 24/04/15     | 214   |
| RTOrd - 0011372-20.2015.5.18.0122 | 23/09/15 | 17/11/15     | 55    |
| RTOrd - 0011372-88.2013.5.18.0122 | 05/11/13 | 16/03/15     | 496   |
| RTOrd - 0011373-05.2015.5.18.0122 | 23/09/15 | 21/10/15     | 28    |
| RTOrd - 0011377-76.2014.5.18.0122 | 24/09/14 | 06/07/15     | 285   |
| RTOrd - 0011378-61.2014.5.18.0122 | 24/09/14 | 20/03/15     | 177   |
| RTOrd - 0011378-61.2014.5.18.0122 | 24/09/14 | 06/04/15     | 194   |
| RTOrd - 0011381-16.2014.5.18.0122 | 24/09/14 | 19/02/15     | 148   |
| RTOrd - 0011381-79.2015.5.18.0122 | 23/09/15 | 17/11/15     | 55    |
| RTOrd - 0011384-68.2014.5.18.0122 | 24/09/14 | 08/06/15     | 257   |
| RTOrd - 0011387-86.2015.5.18.0122 | 25/09/15 | 27/10/15     | 32    |
| RTOrd - 0011396-82.2014.5.18.0122 | 25/09/14 | 06/03/15     | 162   |
| RTOrd - 0011399-03.2015.5.18.0122 | 29/09/15 | 08/12/15     | 70    |
| RTOrd - 0011400-85.2015.5.18.0122 | 29/09/15 | 08/12/15     | 70    |
| RTOrd - 0011401-70.2015.5.18.0122 | 29/09/15 | 08/12/15     | 70    |
| RTOrd - 0011403-40.2015.5.18.0122 | 30/09/15 | 08/12/15     | 69    |
| RTOrd - 0011406-92.2015.5.18.0122 | 30/09/15 | 11/11/15     | 42    |
| RTOrd - 0011408-62.2015.5.18.0122 | 30/09/15 | 09/12/15     | 70    |
| RTOrd - 0011414-06.2014.5.18.0122 | 01/10/14 | 10/06/15     | 252   |
| RTOrd - 0011415-54.2015.5.18.0122 | 01/10/15 | 18/12/15     | 78    |
| RTOrd - 0011416-39.2015.5.18.0122 | 01/10/15 | 05/11/15     | 35    |
| RTOrd - 0011420-13.2014.5.18.0122 | 02/10/14 | 09/06/15     | 250   |
| RTOrd - 0011420-13.2014.5.18.0122 | 02/10/14 | 23/06/15     | 264   |
| RTOrd - 0011421-61.2015.5.18.0122 | 01/10/15 | 25/11/15     | 55    |

**Legenda:**

**Ajuiz.** Data do Ajuizamento;

**Enc. da Instrução:** Data da conclusão para proferir sentença;

**Prazo:** Quantidade de dias decorridos do ajuizamento até o encerramento da instrução.



**PRAZO MÉDIO ENTRE O AJUIZAMENTO E O  
ENCERRAMENTO DA INSTRUÇÃO - 2ª VARA DO  
TRABALHO DE ITUMBIARA**

**2ª VARA DO TRABALHO DE  
ITUMBIARA**

**ORDINÁRIO**

| Qtd | Prazo Médio |
|-----|-------------|
| 955 | 127,58      |

| Nr. Processo                      | Ajuiz.   | nc. Instruça | Prazo |
|-----------------------------------|----------|--------------|-------|
| RTOrd - 0011422-83.2014.5.18.0121 | 13/10/14 | 20/03/15     | 158   |
| RTOrd - 0011424-50.2014.5.18.0122 | 02/10/14 | 06/04/15     | 186   |
| RTOrd - 0011425-98.2015.5.18.0122 | 01/10/15 | 28/10/15     | 27    |
| RTOrd - 0011427-68.2015.5.18.0122 | 01/10/15 | 10/12/15     | 70    |
| RTOrd - 0011432-90.2015.5.18.0122 | 02/10/15 | 12/11/15     | 41    |
| RTOrd - 0011433-75.2015.5.18.0122 | 02/10/15 | 12/11/15     | 41    |
| RTOrd - 0011435-45.2015.5.18.0122 | 02/10/15 | 28/10/15     | 26    |
| RTOrd - 0011436-30.2015.5.18.0122 | 02/10/15 | 28/10/15     | 26    |
| RTOrd - 0011437-49.2014.5.18.0122 | 03/10/14 | 24/04/15     | 203   |
| RTOrd - 0011445-89.2015.5.18.0122 | 06/10/15 | 03/11/15     | 28    |
| RTOrd - 0011450-14.2015.5.18.0122 | 06/10/15 | 03/11/15     | 28    |
| RTOrd - 0011452-81.2015.5.18.0122 | 07/10/15 | 03/11/15     | 27    |
| RTOrd - 0011454-85.2014.5.18.0122 | 07/10/14 | 05/03/15     | 149   |
| RTOrd - 0011456-21.2015.5.18.0122 | 07/10/15 | 16/12/15     | 70    |
| RTOrd - 0011458-25.2014.5.18.0122 | 07/10/14 | 24/04/15     | 199   |
| RTOrd - 0011458-88.2015.5.18.0122 | 07/10/15 | 03/11/15     | 27    |
| RTOrd - 0011459-10.2014.5.18.0122 | 07/10/14 | 20/03/15     | 164   |
| RTOrd - 0011462-62.2014.5.18.0122 | 07/10/14 | 08/07/15     | 274   |
| RTOrd - 0011465-80.2015.5.18.0122 | 09/10/15 | 09/12/15     | 61    |
| RTOrd - 0011468-35.2015.5.18.0122 | 09/10/15 | 27/10/15     | 18    |
| RTOrd - 0011468-69.2014.5.18.0122 | 09/10/14 | 25/03/15     | 167   |
| RTOrd - 0011469-20.2015.5.18.0122 | 09/10/15 | 09/12/15     | 61    |
| RTOrd - 0011471-87.2015.5.18.0122 | 13/10/15 | 04/11/15     | 22    |
| RTOrd - 0011475-61.2014.5.18.0122 | 09/10/14 | 22/07/15     | 286   |

**Legenda:**

**Ajuiz.** Data do Ajuizamento;

**Enc. da Instrução:** Data da conclusão para proferir sentença;

**Prazo:** Quantidade de dias decorridos do ajuizamento até o encerramento da instrução.



## PRAZO MÉDIO ENTRE O AJUIZAMENTO E O ENCERRAMENTO DA INSTRUÇÃO - 2ª VARA DO TRABALHO DE ITUMBIARA

### 2ª VARA DO TRABALHO DE ITUMBIARA

#### ORDINÁRIO

| Qtd | Prazo Médio |
|-----|-------------|
| 955 | 127,58      |

| Nr. Processo                      | Ajuiz.   | nc. Instruça | Prazo |
|-----------------------------------|----------|--------------|-------|
| RTOrd - 0011486-56.2015.5.18.0122 | 14/10/15 | 10/11/15     | 27    |
| RTOrd - 0011493-48.2015.5.18.0122 | 16/10/15 | 10/12/15     | 55    |
| RTOrd - 0011493-82.2014.5.18.0122 | 13/10/14 | 18/12/15     | 431   |
| RTOrd - 0011496-37.2014.5.18.0122 | 14/10/14 | 22/04/15     | 190   |
| RTOrd - 0011498-07.2014.5.18.0122 | 14/10/14 | 20/03/15     | 157   |
| RTOrd - 0011498-70.2015.5.18.0122 | 17/10/15 | 07/12/15     | 51    |
| RTOrd - 0011501-59.2014.5.18.0122 | 14/10/14 | 20/05/15     | 218   |
| RTOrd - 0011509-36.2014.5.18.0122 | 15/10/14 | 09/09/15     | 329   |
| RTOrd - 0011518-95.2014.5.18.0122 | 16/10/14 | 19/06/15     | 246   |
| RTOrd - 0011519-46.2015.5.18.0122 | 22/10/15 | 12/11/15     | 21    |
| RTOrd - 0011520-31.2015.5.18.0122 | 22/10/15 | 12/11/15     | 21    |
| RTOrd - 0011524-68.2015.5.18.0122 | 23/10/15 | 17/11/15     | 25    |
| RTOrd - 0011531-94.2014.5.18.0122 | 17/10/14 | 09/06/15     | 235   |
| RTOrd - 0011532-79.2014.5.18.0122 | 17/10/14 | 01/10/15     | 349   |
| RTOrd - 0011533-30.2015.5.18.0122 | 26/10/15 | 11/11/15     | 16    |
| RTOrd - 0011541-41.2014.5.18.0122 | 21/10/14 | 21/05/15     | 212   |
| RTOrd - 0011546-63.2014.5.18.0122 | 22/10/14 | 20/03/15     | 149   |
| RTOrd - 0011554-40.2014.5.18.0122 | 23/10/14 | 13/11/15     | 386   |
| RTOrd - 0011555-25.2014.5.18.0122 | 23/10/14 | 21/05/15     | 210   |
| RTOrd - 0011555-88.2015.5.18.0122 | 29/10/15 | 18/11/15     | 20    |
| RTOrd - 0011556-10.2014.5.18.0122 | 23/10/14 | 24/02/15     | 124   |
| RTOrd - 0011558-43.2015.5.18.0122 | 29/10/15 | 18/11/15     | 20    |
| RTOrd - 0011558-77.2014.5.18.0122 | 24/10/14 | 20/05/15     | 208   |
| RTOrd - 0011561-32.2014.5.18.0122 | 24/10/14 | 03/03/15     | 130   |

**Legenda:**

**Ajuiz.** Data do Ajuizamento;

**Enc. da Instrução:** Data da conclusão para proferir sentença;

**Prazo:** Quantidade de dias decorridos do ajuizamento até o encerramento da instrução.



## PRAZO MÉDIO ENTRE O AJUIZAMENTO E O ENCERRAMENTO DA INSTRUÇÃO - 2ª VARA DO TRABALHO DE ITUMBIARA

### 2ª VARA DO TRABALHO DE ITUMBIARA

#### ORDINÁRIO

| Qtd | Prazo Médio |
|-----|-------------|
| 955 | 127,58      |

| Nr. Processo                      | Ajuiz.   | nc. Instruça | Prazo |
|-----------------------------------|----------|--------------|-------|
| RTOrd - 0011562-17.2014.5.18.0122 | 24/10/14 | 14/01/15     | 82    |
| RTOrd - 0011565-69.2014.5.18.0122 | 27/10/14 | 19/06/15     | 235   |
| RTOrd - 0011565-69.2014.5.18.0122 | 27/10/14 | 30/11/15     | 399   |
| RTOrd - 0011567-73.2013.5.18.0122 | 19/12/13 | 08/10/15     | 658   |
| RTOrd - 0011572-61.2014.5.18.0122 | 27/10/14 | 12/01/15     | 77    |
| RTOrd - 0011590-82.2014.5.18.0122 | 29/10/14 | 24/02/15     | 118   |
| RTOrd - 0011591-33.2015.5.18.0122 | 08/11/15 | 16/12/15     | 38    |
| RTOrd - 0011602-62.2015.5.18.0122 | 10/11/15 | 25/11/15     | 15    |
| RTOrd - 0011602-96.2014.5.18.0122 | 31/10/14 | 12/03/15     | 132   |
| RTOrd - 0011604-66.2014.5.18.0122 | 31/10/14 | 09/03/15     | 129   |
| RTOrd - 0011608-06.2014.5.18.0122 | 31/10/14 | 12/03/15     | 132   |
| RTOrd - 0011609-54.2015.5.18.0122 | 10/11/15 | 01/12/15     | 21    |
| RTOrd - 0011609-88.2014.5.18.0122 | 31/10/14 | 01/10/15     | 335   |
| RTOrd - 0011610-39.2015.5.18.0122 | 10/11/15 | 01/12/15     | 21    |
| RTOrd - 0011617-31.2015.5.18.0122 | 10/11/15 | 01/12/15     | 21    |
| RTOrd - 0011619-98.2015.5.18.0122 | 11/11/15 | 01/12/15     | 20    |
| RTOrd - 0011621-68.2015.5.18.0122 | 11/11/15 | 03/12/15     | 22    |
| RTOrd - 0011623-72.2014.5.18.0122 | 03/11/14 | 17/03/15     | 134   |
| RTOrd - 0011625-08.2015.5.18.0122 | 11/11/15 | 02/12/15     | 21    |
| RTOrd - 0011627-12.2014.5.18.0122 | 04/11/14 | 03/12/15     | 394   |
| RTOrd - 0011628-60.2015.5.18.0122 | 12/11/15 | 17/12/15     | 35    |
| RTOrd - 0011628-94.2014.5.18.0122 | 04/11/14 | 27/07/15     | 265   |
| RTOrd - 0011631-49.2014.5.18.0122 | 05/11/14 | 07/12/15     | 397   |
| RTOrd - 0011632-34.2014.5.18.0122 | 05/11/14 | 23/07/15     | 260   |

**Legenda:**

**Ajuiz.** Data do Ajuizamento;

**Enc. da Instrução:** Data da conclusão para proferir sentença;

**Prazo:** Quantidade de dias decorridos do ajuizamento até o encerramento da instrução.



**PRAZO MÉDIO ENTRE O AJUIZAMENTO E O ENCERRAMENTO DA INSTRUÇÃO - 2ª VARA DO TRABALHO DE ITUMBIARA**

**2ª VARA DO TRABALHO DE ITUMBIARA**

**ORDINÁRIO**

| Qtd | Prazo Médio |
|-----|-------------|
| 955 | 127,58      |

| Nr. Processo                      | Ajuiz.   | nc. Instruça | Prazo |
|-----------------------------------|----------|--------------|-------|
| RTOrd - 0011632-97.2015.5.18.0122 | 12/11/15 | 03/12/15     | 21    |
| RTOrd - 0011633-82.2015.5.18.0122 | 12/11/15 | 03/12/15     | 21    |
| RTOrd - 0011635-86.2014.5.18.0122 | 06/11/14 | 03/12/15     | 392   |
| RTOrd - 0011638-07.2015.5.18.0122 | 13/11/15 | 03/12/15     | 20    |
| RTOrd - 0011643-63.2014.5.18.0122 | 10/11/14 | 14/04/15     | 155   |
| RTOrd - 0011644-14.2015.5.18.0122 | 16/11/15 | 02/12/15     | 16    |
| RTOrd - 0011644-48.2014.5.18.0122 | 10/11/14 | 23/07/15     | 255   |
| RTOrd - 0011654-92.2014.5.18.0122 | 12/11/14 | 10/02/15     | 90    |
| RTOrd - 0011654-92.2014.5.18.0122 | 12/11/14 | 26/02/15     | 106   |
| RTOrd - 0011660-02.2014.5.18.0122 | 12/11/14 | 19/05/15     | 188   |
| RTOrd - 0011662-35.2015.5.18.0122 | 18/11/15 | 09/12/15     | 21    |
| RTOrd - 0011662-69.2014.5.18.0122 | 12/11/14 | 24/03/15     | 132   |
| RTOrd - 0011664-05.2015.5.18.0122 | 18/11/15 | 09/12/15     | 21    |
| RTOrd - 0011664-39.2014.5.18.0122 | 12/11/14 | 23/07/15     | 253   |
| RTOrd - 0011667-91.2014.5.18.0122 | 13/11/14 | 24/03/15     | 131   |
| RTOrd - 0011669-27.2015.5.18.0122 | 19/11/15 | 10/12/15     | 21    |
| RTOrd - 0011669-61.2014.5.18.0122 | 13/11/14 | 29/07/15     | 258   |
| RTOrd - 0011679-08.2014.5.18.0122 | 14/11/14 | 14/04/15     | 151   |
| RTOrd - 0011683-45.2014.5.18.0122 | 17/11/14 | 07/04/15     | 141   |
| RTOrd - 0011684-30.2014.5.18.0122 | 18/11/14 | 07/04/15     | 140   |
| RTOrd - 0011684-93.2015.5.18.0122 | 23/11/15 | 10/12/15     | 17    |
| RTOrd - 0011685-15.2014.5.18.0122 | 18/11/14 | 23/03/15     | 125   |
| RTOrd - 0011686-97.2014.5.18.0122 | 18/11/14 | 31/03/15     | 133   |
| RTOrd - 0011690-03.2015.5.18.0122 | 24/11/15 | 15/12/15     | 21    |

**Legenda:**

**Ajuiz.** Data do Ajuizamento;

**Enc. da Instrução:** Data da conclusão para proferir sentença;

**Prazo:** Quantidade de dias decorridos do ajuizamento até o encerramento da instrução.



## PRAZO MÉDIO ENTRE O AJUIZAMENTO E O ENCERRAMENTO DA INSTRUÇÃO - 2ª VARA DO TRABALHO DE ITUMBIARA

### 2ª VARA DO TRABALHO DE ITUMBIARA

#### ORDINÁRIO

| Qtd | Prazo Médio |
|-----|-------------|
| 955 | 127,58      |

| Nr. Processo                      | Ajuiz.   | nc. Instruçã | Prazo |
|-----------------------------------|----------|--------------|-------|
| RTOrd - 0011691-22.2014.5.18.0122 | 18/11/14 | 06/08/15     | 261   |
| RTOrd - 0011691-85.2015.5.18.0122 | 24/11/15 | 15/12/15     | 21    |
| RTOrd - 0011692-70.2015.5.18.0122 | 24/11/15 | 15/12/15     | 21    |
| RTOrd - 0011693-55.2015.5.18.0122 | 24/11/15 | 15/12/15     | 21    |
| RTOrd - 0011693-89.2014.5.18.0122 | 19/11/14 | 17/03/15     | 118   |
| RTOrd - 0011695-25.2015.5.18.0122 | 24/11/15 | 15/12/15     | 21    |
| RTOrd - 0011695-59.2014.5.18.0122 | 19/11/14 | 08/04/15     | 140   |
| RTOrd - 0011696-10.2015.5.18.0122 | 24/11/15 | 15/12/15     | 21    |
| RTOrd - 0011698-14.2014.5.18.0122 | 20/11/14 | 18/12/15     | 393   |
| RTOrd - 0011700-81.2014.5.18.0122 | 21/11/14 | 13/11/15     | 357   |
| RTOrd - 0011701-32.2015.5.18.0122 | 25/11/15 | 16/12/15     | 21    |
| RTOrd - 0011701-66.2014.5.18.0122 | 21/11/14 | 13/07/15     | 234   |
| RTOrd - 0011702-17.2015.5.18.0122 | 25/11/15 | 15/12/15     | 20    |
| RTOrd - 0011703-02.2015.5.18.0122 | 25/11/15 | 16/12/15     | 21    |
| RTOrd - 0011703-36.2014.5.18.0122 | 24/11/14 | 20/08/15     | 269   |
| RTOrd - 0011703-36.2014.5.18.0122 | 24/11/14 | 21/09/15     | 301   |
| RTOrd - 0011704-84.2015.5.18.0122 | 25/11/15 | 16/12/15     | 21    |
| RTOrd - 0011706-88.2014.5.18.0122 | 24/11/14 | 13/01/15     | 50    |
| RTOrd - 0011712-95.2014.5.18.0122 | 24/11/14 | 24/06/15     | 212   |
| RTOrd - 0011716-35.2014.5.18.0122 | 25/11/14 | 13/01/15     | 49    |
| RTOrd - 0011718-05.2014.5.18.0122 | 25/11/14 | 20/01/15     | 56    |
| RTOrd - 0011719-87.2014.5.18.0122 | 25/11/14 | 09/11/15     | 349   |
| RTOrd - 0011719-87.2014.5.18.0122 | 25/11/14 | 24/11/15     | 364   |
| RTOrd - 0011721-57.2014.5.18.0122 | 25/11/14 | 10/06/15     | 197   |

**Legenda:**

**Ajuiz.** Data do Ajuizamento;

**Enc. da Instrução:** Data da conclusão para proferir sentença;

**Prazo:** Quantidade de dias decorridos do ajuizamento até o encerramento da instrução.



## PRAZO MÉDIO ENTRE O AJUIZAMENTO E O ENCERRAMENTO DA INSTRUÇÃO - 2ª VARA DO TRABALHO DE ITUMBIARA

### 2ª VARA DO TRABALHO DE ITUMBIARA

#### ORDINÁRIO

| Qtd | Prazo Médio |
|-----|-------------|
| 955 | 127,58      |

| Nr. Processo                      | Ajuiz.   | nc. Instruçã | Prazo |
|-----------------------------------|----------|--------------|-------|
| RTOrd - 0011724-12.2014.5.18.0122 | 26/11/14 | 29/09/15     | 307   |
| RTOrd - 0011725-94.2014.5.18.0122 | 26/11/14 | 22/09/15     | 300   |
| RTOrd - 0011727-30.2015.5.18.0122 | 30/11/15 | 14/12/15     | 14    |
| RTOrd - 0011728-49.2014.5.18.0122 | 26/11/14 | 02/02/15     | 68    |
| RTOrd - 0011734-56.2014.5.18.0122 | 27/11/14 | 21/01/15     | 55    |
| RTOrd - 0011740-63.2014.5.18.0122 | 28/11/14 | 26/11/15     | 363   |
| RTOrd - 0011742-33.2014.5.18.0122 | 28/11/14 | 02/02/15     | 66    |
| RTOrd - 0011746-70.2014.5.18.0122 | 29/11/14 | 02/02/15     | 65    |
| RTOrd - 0011748-40.2014.5.18.0122 | 01/12/14 | 21/09/15     | 294   |
| RTOrd - 0011751-92.2014.5.18.0122 | 02/12/14 | 20/01/15     | 49    |
| RTOrd - 0011752-77.2014.5.18.0122 | 02/12/14 | 02/02/15     | 62    |
| RTOrd - 0011755-32.2014.5.18.0122 | 03/12/14 | 01/10/15     | 302   |
| RTOrd - 0011757-02.2014.5.18.0122 | 03/12/14 | 22/06/15     | 201   |
| RTOrd - 0011759-69.2014.5.18.0122 | 04/12/14 | 21/01/15     | 48    |
| RTOrd - 0011759-69.2014.5.18.0122 | 04/12/14 | 24/01/15     | 51    |
| RTOrd - 0011761-39.2014.5.18.0122 | 04/12/14 | 21/01/15     | 48    |
| RTOrd - 0011765-76.2014.5.18.0122 | 05/12/14 | 21/01/15     | 47    |
| RTOrd - 0011767-46.2014.5.18.0122 | 08/12/14 | 03/02/15     | 57    |
| RTOrd - 0011768-31.2014.5.18.0122 | 08/12/14 | 03/02/15     | 57    |
| RTOrd - 0011773-53.2014.5.18.0122 | 09/12/14 | 23/04/15     | 135   |
| RTOrd - 0011776-08.2014.5.18.0122 | 10/12/14 | 25/02/15     | 77    |
| RTOrd - 0011779-60.2014.5.18.0122 | 11/12/14 | 05/10/15     | 298   |
| RTOrd - 0011780-45.2014.5.18.0122 | 11/12/14 | 07/10/15     | 300   |
| RTOrd - 0011781-30.2014.5.18.0122 | 11/12/14 | 08/06/15     | 179   |

**Legenda:**

**Ajuiz.** Data do Ajuizamento;

**Enc. da Instrução:** Data da conclusão para proferir sentença;

**Prazo:** Quantidade de dias decorridos do ajuizamento até o encerramento da instrução.





**PRAZO MÉDIO ENTRE O AJUIZAMENTO E O  
ENCERRAMENTO DA INSTRUÇÃO - 2ª VARA DO  
TRABALHO DE ITUMBIARA**

**2ª VARA DO TRABALHO DE  
ITUMBIARA**

**ORDINÁRIO**

| Qtd | Prazo Médio |
|-----|-------------|
| 955 | 127,58      |

| Nr. Processo                       | Ajuiz.   | nc. Instruçã | Prazo |
|------------------------------------|----------|--------------|-------|
| RTOOrd - 0011782-15.2014.5.18.0122 | 12/12/14 | 25/02/15     | 75    |
| RTOOrd - 0011785-67.2014.5.18.0122 | 15/12/14 | 02/02/15     | 49    |
| RTOOrd - 0011786-52.2014.5.18.0122 | 16/12/14 | 04/02/15     | 50    |
| RTOOrd - 0011788-22.2014.5.18.0122 | 16/12/14 | 05/02/15     | 51    |
| RTOOrd - 0011789-07.2014.5.18.0122 | 16/12/14 | 23/02/15     | 69    |
| RTOOrd - 0011791-74.2014.5.18.0122 | 16/12/14 | 23/02/15     | 69    |
| RTOOrd - 0011791-74.2014.5.18.0122 | 16/12/14 | 23/02/15     | 69    |
| RTOOrd - 0011797-81.2014.5.18.0122 | 17/12/14 | 23/09/15     | 280   |
| RTOOrd - 0011798-66.2014.5.18.0122 | 17/12/14 | 03/02/15     | 48    |
| RTOOrd - 0011799-51.2014.5.18.0122 | 17/12/14 | 03/02/15     | 48    |
| RTOOrd - 0011803-88.2014.5.18.0122 | 17/12/14 | 21/09/15     | 278   |
| RTOOrd - 0011805-58.2014.5.18.0122 | 17/12/14 | 03/02/15     | 48    |
| RTOOrd - 0011806-43.2014.5.18.0122 | 17/12/14 | 22/07/15     | 217   |
| RTOOrd - 0011807-28.2014.5.18.0122 | 17/12/14 | 03/02/15     | 48    |
| RTOOrd - 0011810-80.2014.5.18.0122 | 18/12/14 | 26/10/15     | 312   |
| RTOOrd - 0011811-65.2014.5.18.0122 | 19/12/14 | 26/10/15     | 311   |
| RTOOrd - 0011813-35.2014.5.18.0122 | 19/12/14 | 04/02/15     | 47    |

**Legenda:**

**Ajuiz. Data do Ajuizamento;**

**Enc. da Instrução: Data da conclusão para proferir sentença;**

**Prazo: Quantidade de dias decorridos do ajuizamento até o encerramento da instrução.**



## PRAZO MÉDIO ENTRE O AJUIZAMENTO E O ENCERRAMENTO DA INSTRUÇÃO - 2ª VARA DO TRABALHO DE ITUMBIARA

Data do encerramento da instrução entre 1/1/2015 e 31/12/2015 23:59:59

### ALCIANE MARGARIDA DE CARVALHO

#### ORDINÁRIO

| Qtd | Prazo Médio |
|-----|-------------|
| 1   | 496         |

| Nr. Processo                      | Ajuiz.   | nc. Instruçã | Prazo |
|-----------------------------------|----------|--------------|-------|
| RTOrd - 0011372-88.2013.5.18.0122 | 05/11/13 | 16/03/15     | 496   |

**Legenda:**  
Ajuiz. Data do Ajuizamento;  
Enc. da Instrução: Data da conclusão para proferir sentença;  
Prazo: Quantidade de dias decorridos do ajuizamento até o encerramento da instrução.

### GILVANDRO DE LELIS OLIVEIRA

#### ORDINÁRIO

| Qtd | Prazo Médio |
|-----|-------------|
| 276 | 118,15      |

| Nr. Processo                       | Ajuiz.   | nc. Instruçã | Prazo |
|------------------------------------|----------|--------------|-------|
| ACC - 0011011-03.2015.5.18.0122    | 17/07/15 | 10/12/15     | 146   |
| ACC - 0011035-31.2015.5.18.0122    | 23/07/15 | 10/12/15     | 140   |
| AlvJud - 0011688-33.2015.5.18.0122 | 24/11/15 | 02/12/15     | 8     |
| ConPag - 0010581-51.2015.5.18.0122 | 23/04/15 | 08/07/15     | 76    |
| ConPag - 0010628-25.2015.5.18.0122 | 30/04/15 | 10/06/15     | 41    |
| ConPag - 0010641-24.2015.5.18.0122 | 05/05/15 | 10/06/15     | 36    |
| ConPag - 0010795-42.2015.5.18.0122 | 03/06/15 | 24/06/15     | 21    |
| ConPag - 0010883-80.2015.5.18.0122 | 22/06/15 | 08/07/15     | 16    |
| ConPag - 0011195-56.2015.5.18.0122 | 18/08/15 | 12/11/15     | 86    |

**Legenda:**  
Ajuiz. Data do Ajuizamento;  
Enc. da Instrução: Data da conclusão para proferir sentença;  
Prazo: Quantidade de dias decorridos do ajuizamento até o encerramento da instrução.



**PRAZO MÉDIO ENTRE O AJUIZAMENTO E O  
ENCERRAMENTO DA INSTRUÇÃO - 2ª VARA DO  
TRABALHO DE ITUMBIARA**

**GILVANDRO DE LELIS OLIVEIRA**

**ORDINÁRIO**

| Qtd | Prazo Médio |
|-----|-------------|
| 276 | 118,15      |

| Nr. Processo                       | Ajuiz.   | nc. Instruçã | Prazo |
|------------------------------------|----------|--------------|-------|
| ConPag - 0011219-84.2015.5.18.0122 | 21/08/15 | 15/10/15     | 55    |
| ConPag - 0011221-54.2015.5.18.0122 | 21/08/15 | 24/09/15     | 34    |
| ConPag - 0011359-21.2015.5.18.0122 | 21/09/15 | 28/10/15     | 37    |
| ConPag - 0011384-34.2015.5.18.0122 | 24/09/15 | 13/10/15     | 19    |
| ConPag - 0011444-07.2015.5.18.0122 | 06/10/15 | 28/10/15     | 22    |
| ConPag - 0011484-86.2015.5.18.0122 | 14/10/15 | 10/11/15     | 27    |
| ConPag - 0011573-46.2014.5.18.0122 | 27/10/14 | 13/10/15     | 351   |
| ConPag - 0011593-37.2014.5.18.0122 | 30/10/14 | 13/01/15     | 75    |
| ConPag - 0011778-75.2014.5.18.0122 | 11/12/14 | 06/03/15     | 85    |
| ConPag - 0011783-97.2014.5.18.0122 | 15/12/14 | 07/12/15     | 357   |
| Pet - 0010141-55.2015.5.18.0122    | 26/01/15 | 27/10/15     | 274   |
| Pet - 0010854-30.2015.5.18.0122    | 17/06/15 | 28/10/15     | 133   |
| RTAlç - 0010624-85.2015.5.18.0122  | 30/04/15 | 10/06/15     | 41    |
| RTAlç - 0010625-70.2015.5.18.0122  | 30/04/15 | 10/06/15     | 41    |
| RTAlç - 0010631-77.2015.5.18.0122  | 04/05/15 | 08/06/15     | 35    |
| RTAlç - 0010877-73.2015.5.18.0122  | 19/06/15 | 08/07/15     | 19    |
| RTAlç - 0011091-64.2015.5.18.0122  | 04/08/15 | 23/09/15     | 50    |
| RTAlç - 0011189-49.2015.5.18.0122  | 18/08/15 | 22/09/15     | 35    |
| RTAlç - 0011192-04.2015.5.18.0122  | 18/08/15 | 23/09/15     | 36    |
| RTAlç - 0011347-07.2015.5.18.0122  | 17/09/15 | 24/11/15     | 68    |
| RTAlç - 0011362-73.2015.5.18.0122  | 21/09/15 | 24/11/15     | 64    |
| RTAlç - 0011385-19.2015.5.18.0122  | 25/09/15 | 13/10/15     | 18    |
| RTAlç - 0011462-28.2015.5.18.0122  | 08/10/15 | 26/10/15     | 18    |
| RTAlç - 0011510-84.2015.5.18.0122  | 20/10/15 | 10/11/15     | 21    |
| RTAlç - 0011585-26.2015.5.18.0122  | 06/11/15 | 24/11/15     | 18    |

**Legenda:**

**Ajuiz.** Data do Ajuizamento;

**Enc. da Instrução:** Data da conclusão para proferir sentença;

**Prazo:** Quantidade de dias decorridos do ajuizamento até o encerramento da instrução.



**PRAZO MÉDIO ENTRE O AJUIZAMENTO E O  
ENCERRAMENTO DA INSTRUÇÃO - 2ª VARA DO  
TRABALHO DE ITUMBIARA**

**GILVANDRO DE LELIS OLIVEIRA**

**ORDINÁRIO**

| Qtd | Prazo Médio |
|-----|-------------|
| 276 | 118,15      |

| Nr. Processo                      | Ajuiz.   | nc. Instruçã | Prazo |
|-----------------------------------|----------|--------------|-------|
| RTAlç - 0011600-92.2015.5.18.0122 | 10/11/15 | 09/12/15     | 29    |
| RTAlç - 0011631-52.2014.5.18.0121 | 09/12/14 | 16/01/15     | 38    |
| RTOrd - 0010008-13.2015.5.18.0122 | 07/01/15 | 08/07/15     | 182   |
| RTOrd - 0010009-95.2015.5.18.0122 | 07/01/15 | 23/02/15     | 47    |
| RTOrd - 0010014-20.2015.5.18.0122 | 09/01/15 | 23/02/15     | 45    |
| RTOrd - 0010017-72.2015.5.18.0122 | 09/01/15 | 25/11/15     | 320   |
| RTOrd - 0010026-34.2015.5.18.0122 | 14/01/15 | 27/02/15     | 44    |
| RTOrd - 0010055-84.2015.5.18.0122 | 16/01/15 | 24/02/15     | 39    |
| RTOrd - 0010078-30.2015.5.18.0122 | 22/01/15 | 25/02/15     | 34    |
| RTOrd - 0010079-15.2015.5.18.0122 | 22/01/15 | 25/02/15     | 34    |
| RTOrd - 0010086-07.2015.5.18.0122 | 23/01/15 | 10/06/15     | 138   |
| RTOrd - 0010086-07.2015.5.18.0122 | 23/01/15 | 10/06/15     | 138   |
| RTOrd - 0010175-30.2015.5.18.0122 | 29/01/15 | 19/05/15     | 110   |
| RTOrd - 0010240-25.2015.5.18.0122 | 10/02/15 | 10/06/15     | 120   |
| RTOrd - 0010246-32.2015.5.18.0122 | 11/02/15 | 08/06/15     | 117   |
| RTOrd - 0010250-69.2015.5.18.0122 | 12/02/15 | 15/10/15     | 245   |
| RTOrd - 0010281-89.2015.5.18.0122 | 20/02/15 | 23/09/15     | 215   |
| RTOrd - 0010292-55.2014.5.18.0122 | 21/02/14 | 22/06/15     | 486   |
| RTOrd - 0010311-61.2014.5.18.0122 | 25/02/14 | 07/10/15     | 589   |
| RTOrd - 0010338-10.2015.5.18.0122 | 09/03/15 | 10/06/15     | 93    |
| RTOrd - 0010365-90.2015.5.18.0122 | 11/03/15 | 22/06/15     | 103   |
| RTOrd - 0010367-60.2015.5.18.0122 | 11/03/15 | 08/06/15     | 89    |
| RTOrd - 0010374-52.2015.5.18.0122 | 12/03/15 | 10/06/15     | 90    |
| RTOrd - 0010375-37.2015.5.18.0122 | 12/03/15 | 15/10/15     | 217   |
| RTOrd - 0010378-89.2015.5.18.0122 | 13/03/15 | 10/09/15     | 181   |

**Legenda:**

**Ajuiz.** Data do Ajuizamento;

**Enc. da Instrução:** Data da conclusão para proferir sentença;

**Prazo:** Quantidade de dias decorridos do ajuizamento até o encerramento da instrução.



**PRAZO MÉDIO ENTRE O AJUIZAMENTO E O  
ENCERRAMENTO DA INSTRUÇÃO - 2ª VARA DO  
TRABALHO DE ITUMBIARA**

**GILVANDRO DE LELIS OLIVEIRA**

**ORDINÁRIO**

| Qtd | Prazo Médio |
|-----|-------------|
| 276 | 118,15      |

| Nr. Processo                       | Ajuiz.   | nc. Instruça | Prazo |
|------------------------------------|----------|--------------|-------|
| RTOOrd - 0010443-21.2014.5.18.0122 | 24/03/14 | 12/11/15     | 598   |
| RTOOrd - 0010446-73.2014.5.18.0122 | 24/03/14 | 22/06/15     | 455   |
| RTOOrd - 0010488-25.2014.5.18.0122 | 31/03/14 | 10/06/15     | 436   |
| RTOOrd - 0010491-43.2015.5.18.0122 | 07/04/15 | 07/10/15     | 183   |
| RTOOrd - 0010592-80.2015.5.18.0122 | 24/04/15 | 08/10/15     | 167   |
| RTOOrd - 0010593-65.2015.5.18.0122 | 24/04/15 | 08/10/15     | 167   |
| RTOOrd - 0010594-50.2015.5.18.0122 | 24/04/15 | 08/10/15     | 167   |
| RTOOrd - 0010596-20.2015.5.18.0122 | 24/04/15 | 08/10/15     | 167   |
| RTOOrd - 0010598-87.2015.5.18.0122 | 24/04/15 | 08/10/15     | 167   |
| RTOOrd - 0010621-67.2014.5.18.0122 | 30/04/14 | 12/01/15     | 257   |
| RTOOrd - 0010628-59.2014.5.18.0122 | 02/05/14 | 23/07/15     | 447   |
| RTOOrd - 0010636-36.2014.5.18.0122 | 05/05/14 | 10/07/15     | 431   |
| RTOOrd - 0010653-38.2015.5.18.0122 | 07/05/15 | 25/09/15     | 141   |
| RTOOrd - 0010656-90.2015.5.18.0122 | 07/05/15 | 08/06/15     | 32    |
| RTOOrd - 0010661-83.2013.5.18.0122 | 14/06/13 | 07/01/15     | 572   |
| RTOOrd - 0010664-67.2015.5.18.0122 | 11/05/15 | 22/06/15     | 42    |
| RTOOrd - 0010666-37.2015.5.18.0122 | 11/05/15 | 06/07/15     | 56    |
| RTOOrd - 0010669-89.2015.5.18.0122 | 11/05/15 | 06/07/15     | 56    |
| RTOOrd - 0010673-29.2015.5.18.0122 | 12/05/15 | 10/07/15     | 59    |
| RTOOrd - 0010673-63.2014.5.18.0122 | 08/05/14 | 10/06/15     | 398   |
| RTOOrd - 0010674-14.2015.5.18.0122 | 12/05/15 | 14/10/15     | 155   |
| RTOOrd - 0010679-36.2015.5.18.0122 | 13/05/15 | 08/07/15     | 56    |
| RTOOrd - 0010682-88.2015.5.18.0122 | 13/05/15 | 14/10/15     | 154   |
| RTOOrd - 0010691-50.2015.5.18.0122 | 14/05/15 | 22/07/15     | 69    |
| RTOOrd - 0010692-35.2015.5.18.0122 | 14/05/15 | 22/07/15     | 69    |

**Legenda:**

**Ajuiz.** Data do Ajuizamento;

**Enc. da Instrução:** Data da conclusão para proferir sentença;

**Prazo:** Quantidade de dias decorridos do ajuizamento até o encerramento da instrução.



**PRAZO MÉDIO ENTRE O AJUIZAMENTO E O  
ENCERRAMENTO DA INSTRUÇÃO - 2ª VARA DO  
TRABALHO DE ITUMBIARA**

**GILVANDRO DE LELIS OLIVEIRA**

**ORDINÁRIO**

| Qtd | Prazo Médio |
|-----|-------------|
| 276 | 118,15      |

| Nr. Processo                      | Ajuiz.   | nc. Instruçã | Prazo |
|-----------------------------------|----------|--------------|-------|
| RTOrd - 0010704-49.2015.5.18.0122 | 18/05/15 | 14/10/15     | 149   |
| RTOrd - 0010708-86.2015.5.18.0122 | 18/05/15 | 07/10/15     | 142   |
| RTOrd - 0010717-48.2015.5.18.0122 | 19/05/15 | 07/10/15     | 141   |
| RTOrd - 0010726-10.2015.5.18.0122 | 21/05/15 | 10/06/15     | 20    |
| RTOrd - 0010729-62.2015.5.18.0122 | 21/05/15 | 15/10/15     | 147   |
| RTOrd - 0010730-47.2015.5.18.0122 | 21/05/15 | 09/11/15     | 172   |
| RTOrd - 0010732-17.2015.5.18.0122 | 21/05/15 | 26/11/15     | 189   |
| RTOrd - 0010735-69.2015.5.18.0122 | 25/05/15 | 07/07/15     | 43    |
| RTOrd - 0010778-06.2015.5.18.0122 | 29/05/15 | 24/11/15     | 179   |
| RTOrd - 0010787-65.2015.5.18.0122 | 02/06/15 | 08/09/15     | 98    |
| RTOrd - 0010788-50.2015.5.18.0122 | 02/06/15 | 08/09/15     | 98    |
| RTOrd - 0010792-87.2015.5.18.0122 | 03/06/15 | 11/11/15     | 161   |
| RTOrd - 0010796-27.2015.5.18.0122 | 03/06/15 | 21/09/15     | 110   |
| RTOrd - 0010797-12.2015.5.18.0122 | 03/06/15 | 21/07/15     | 48    |
| RTOrd - 0010804-04.2015.5.18.0122 | 08/06/15 | 28/10/15     | 142   |
| RTOrd - 0010809-26.2015.5.18.0122 | 09/06/15 | 05/10/15     | 118   |
| RTOrd - 0010812-78.2015.5.18.0122 | 09/06/15 | 10/09/15     | 93    |
| RTOrd - 0010813-63.2015.5.18.0122 | 09/06/15 | 14/12/15     | 188   |
| RTOrd - 0010814-48.2015.5.18.0122 | 09/06/15 | 06/10/15     | 119   |
| RTOrd - 0010817-37.2014.5.18.0122 | 05/06/14 | 08/07/15     | 398   |
| RTOrd - 0010817-37.2014.5.18.0122 | 05/06/14 | 08/07/15     | 398   |
| RTOrd - 0010819-70.2015.5.18.0122 | 10/06/15 | 23/09/15     | 105   |
| RTOrd - 0010847-72.2014.5.18.0122 | 13/06/14 | 09/02/15     | 241   |
| RTOrd - 0010886-35.2015.5.18.0122 | 23/06/15 | 06/07/15     | 13    |
| RTOrd - 0010890-72.2015.5.18.0122 | 24/06/15 | 06/10/15     | 104   |

**Legenda:**

**Ajuiz.** Data do Ajuizamento;

**Enc. da Instrução:** Data da conclusão para proferir sentença;

**Prazo:** Quantidade de dias decorridos do ajuizamento até o encerramento da instrução.



**PRAZO MÉDIO ENTRE O AJUIZAMENTO E O  
ENCERRAMENTO DA INSTRUÇÃO - 2ª VARA DO  
TRABALHO DE ITUMBIARA**

**GILVANDRO DE LELIS OLIVEIRA**

**ORDINÁRIO**

| Qtd | Prazo Médio |
|-----|-------------|
| 276 | 118,15      |

| Nr. Processo                       | Ajuiz.   | nc. Instruça | Prazo |
|------------------------------------|----------|--------------|-------|
| RTOOrd - 0010893-61.2014.5.18.0122 | 24/06/14 | 13/01/15     | 203   |
| RTOOrd - 0010903-71.2015.5.18.0122 | 29/06/15 | 09/09/15     | 72    |
| RTOOrd - 0010906-26.2015.5.18.0122 | 30/06/15 | 10/12/15     | 163   |
| RTOOrd - 0010909-78.2015.5.18.0122 | 30/06/15 | 23/09/15     | 85    |
| RTOOrd - 0010910-63.2015.5.18.0122 | 30/06/15 | 10/09/15     | 72    |
| RTOOrd - 0010912-33.2015.5.18.0122 | 30/06/15 | 09/09/15     | 71    |
| RTOOrd - 0010928-84.2015.5.18.0122 | 01/07/15 | 08/12/15     | 160   |
| RTOOrd - 0011015-40.2015.5.18.0122 | 20/07/15 | 24/11/15     | 127   |
| RTOOrd - 0011041-38.2015.5.18.0122 | 24/07/15 | 16/09/15     | 54    |
| RTOOrd - 0011042-23.2015.5.18.0122 | 24/07/15 | 24/09/15     | 62    |
| RTOOrd - 0011044-27.2014.5.18.0122 | 18/07/14 | 08/06/15     | 325   |
| RTOOrd - 0011044-90.2015.5.18.0122 | 24/07/15 | 24/09/15     | 62    |
| RTOOrd - 0011047-45.2015.5.18.0122 | 26/07/15 | 06/10/15     | 72    |
| RTOOrd - 0011048-30.2015.5.18.0122 | 27/07/15 | 24/09/15     | 59    |
| RTOOrd - 0011051-82.2015.5.18.0122 | 27/07/15 | 09/09/15     | 44    |
| RTOOrd - 0011052-04.2014.5.18.0122 | 18/07/14 | 12/01/15     | 178   |
| RTOOrd - 0011052-67.2015.5.18.0122 | 27/07/15 | 13/10/15     | 78    |
| RTOOrd - 0011053-52.2015.5.18.0122 | 27/07/15 | 05/10/15     | 70    |
| RTOOrd - 0011058-74.2015.5.18.0122 | 28/07/15 | 09/09/15     | 43    |
| RTOOrd - 0011066-51.2015.5.18.0122 | 29/07/15 | 08/12/15     | 132   |
| RTOOrd - 0011084-09.2014.5.18.0122 | 25/07/14 | 12/01/15     | 171   |
| RTOOrd - 0011087-27.2015.5.18.0122 | 03/08/15 | 06/10/15     | 64    |
| RTOOrd - 0011093-34.2015.5.18.0122 | 04/08/15 | 05/10/15     | 62    |
| RTOOrd - 0011094-19.2015.5.18.0122 | 04/08/15 | 08/09/15     | 35    |
| RTOOrd - 0011095-04.2015.5.18.0122 | 04/08/15 | 07/10/15     | 64    |

**Legenda:**

**Ajuiz.** Data do Ajuizamento;

**Enc. da Instrução:** Data da conclusão para proferir sentença;

**Prazo:** Quantidade de dias decorridos do ajuizamento até o encerramento da instrução.



## PRAZO MÉDIO ENTRE O AJUIZAMENTO E O ENCERRAMENTO DA INSTRUÇÃO - 2ª VARA DO TRABALHO DE ITUMBIARA

**GILVANDRO DE LELIS OLIVEIRA**

**ORDINÁRIO**

| Qtd | Prazo Médio |
|-----|-------------|
| 276 | 118,15      |

| Nr. Processo                       | Ajuiz.   | nc. Instruça | Prazo |
|------------------------------------|----------|--------------|-------|
| RTOOrd - 0011100-26.2015.5.18.0122 | 05/08/15 | 15/10/15     | 71    |
| RTOOrd - 0011115-29.2014.5.18.0122 | 31/07/14 | 22/06/15     | 326   |
| RTOOrd - 0011122-84.2015.5.18.0122 | 07/08/15 | 14/10/15     | 68    |
| RTOOrd - 0011123-69.2015.5.18.0122 | 10/08/15 | 14/12/15     | 126   |
| RTOOrd - 0011125-39.2015.5.18.0122 | 10/08/15 | 15/10/15     | 66    |
| RTOOrd - 0011131-46.2015.5.18.0122 | 11/08/15 | 10/09/15     | 30    |
| RTOOrd - 0011140-08.2015.5.18.0122 | 11/08/15 | 24/11/15     | 105   |
| RTOOrd - 0011181-72.2015.5.18.0122 | 17/08/15 | 15/10/15     | 59    |
| RTOOrd - 0011183-42.2015.5.18.0122 | 17/08/15 | 21/09/15     | 35    |
| RTOOrd - 0011185-12.2015.5.18.0122 | 18/08/15 | 21/09/15     | 34    |
| RTOOrd - 0011186-94.2015.5.18.0122 | 18/08/15 | 10/11/15     | 84    |
| RTOOrd - 0011187-79.2015.5.18.0122 | 18/08/15 | 15/10/15     | 58    |
| RTOOrd - 0011190-34.2015.5.18.0122 | 18/08/15 | 28/10/15     | 71    |
| RTOOrd - 0011193-86.2015.5.18.0122 | 18/08/15 | 22/09/15     | 35    |
| RTOOrd - 0011194-71.2015.5.18.0122 | 18/08/15 | 22/09/15     | 35    |
| RTOOrd - 0011197-26.2015.5.18.0122 | 19/08/15 | 28/10/15     | 70    |
| RTOOrd - 0011198-11.2015.5.18.0122 | 19/08/15 | 14/10/15     | 56    |
| RTOOrd - 0011200-78.2015.5.18.0122 | 19/08/15 | 12/11/15     | 85    |
| RTOOrd - 0011202-82.2014.5.18.0122 | 18/08/14 | 09/10/15     | 417   |
| RTOOrd - 0011206-85.2015.5.18.0122 | 20/08/15 | 23/09/15     | 34    |
| RTOOrd - 0011212-92.2015.5.18.0122 | 20/08/15 | 11/11/15     | 83    |
| RTOOrd - 0011213-77.2015.5.18.0122 | 20/08/15 | 26/11/15     | 98    |
| RTOOrd - 0011214-62.2015.5.18.0122 | 20/08/15 | 26/11/15     | 98    |
| RTOOrd - 0011215-47.2015.5.18.0122 | 21/08/15 | 24/09/15     | 34    |
| RTOOrd - 0011215-47.2015.5.18.0122 | 21/08/15 | 12/11/15     | 83    |

**Legenda:**

**Ajuiz.** Data do Ajuizamento;

**Enc. da Instrução:** Data da conclusão para proferir sentença;

**Prazo:** Quantidade de dias decorridos do ajuizamento até o encerramento da instrução.





**PRAZO MÉDIO ENTRE O AJUIZAMENTO E O  
ENCERRAMENTO DA INSTRUÇÃO - 2ª VARA DO  
TRABALHO DE ITUMBIARA**

**GILVANDRO DE LELIS OLIVEIRA**

**ORDINÁRIO**

| Qtd | Prazo Médio |
|-----|-------------|
| 276 | 118,15      |

| Nr. Processo                       | Ajuiz.   | nc. Instruçã | Prazo |
|------------------------------------|----------|--------------|-------|
| RTOOrd - 0011215-47.2015.5.18.0122 | 21/08/15 | 12/11/15     | 83    |
| RTOOrd - 0011222-39.2015.5.18.0122 | 21/08/15 | 10/11/15     | 81    |
| RTOOrd - 0011252-74.2015.5.18.0122 | 27/08/15 | 06/10/15     | 40    |
| RTOOrd - 0011256-14.2015.5.18.0122 | 27/08/15 | 06/10/15     | 40    |
| RTOOrd - 0011257-96.2015.5.18.0122 | 27/08/15 | 13/10/15     | 47    |
| RTOOrd - 0011264-88.2015.5.18.0122 | 27/08/15 | 12/11/15     | 77    |
| RTOOrd - 0011267-43.2015.5.18.0122 | 27/08/15 | 10/11/15     | 75    |
| RTOOrd - 0011273-50.2015.5.18.0122 | 28/08/15 | 07/10/15     | 40    |
| RTOOrd - 0011282-12.2015.5.18.0122 | 31/08/15 | 08/10/15     | 38    |
| RTOOrd - 0011283-94.2015.5.18.0122 | 01/09/15 | 16/10/15     | 45    |
| RTOOrd - 0011291-71.2015.5.18.0122 | 02/09/15 | 08/10/15     | 36    |
| RTOOrd - 0011293-41.2015.5.18.0122 | 02/09/15 | 08/10/15     | 36    |
| RTOOrd - 0011294-26.2015.5.18.0122 | 02/09/15 | 08/10/15     | 36    |
| RTOOrd - 0011296-93.2015.5.18.0122 | 03/09/15 | 24/11/15     | 82    |
| RTOOrd - 0011297-78.2015.5.18.0122 | 03/09/15 | 08/12/15     | 96    |
| RTOOrd - 0011305-89.2014.5.18.0122 | 09/09/14 | 22/07/15     | 316   |
| RTOOrd - 0011308-10.2015.5.18.0122 | 08/09/15 | 13/10/15     | 35    |
| RTOOrd - 0011310-77.2015.5.18.0122 | 09/09/15 | 13/10/15     | 34    |
| RTOOrd - 0011312-47.2015.5.18.0122 | 10/09/15 | 26/11/15     | 77    |
| RTOOrd - 0011315-36.2014.5.18.0122 | 10/09/14 | 10/07/15     | 303   |
| RTOOrd - 0011316-84.2015.5.18.0122 | 10/09/15 | 28/10/15     | 48    |
| RTOOrd - 0011317-69.2015.5.18.0122 | 10/09/15 | 28/10/15     | 48    |
| RTOOrd - 0011318-54.2015.5.18.0122 | 10/09/15 | 13/10/15     | 33    |
| RTOOrd - 0011319-39.2015.5.18.0122 | 10/09/15 | 28/10/15     | 48    |
| RTOOrd - 0011320-24.2015.5.18.0122 | 10/09/15 | 28/10/15     | 48    |

**Legenda:**

**Ajuiz.** Data do Ajuizamento;

**Enc. da Instrução:** Data da conclusão para proferir sentença;

**Prazo:** Quantidade de dias decorridos do ajuizamento até o encerramento da instrução.



**PRAZO MÉDIO ENTRE O AJUIZAMENTO E O  
ENCERRAMENTO DA INSTRUÇÃO - 2ª VARA DO  
TRABALHO DE ITUMBIARA**

**GILVANDRO DE LELIS OLIVEIRA**

**ORDINÁRIO**

| Qtd | Prazo Médio |
|-----|-------------|
| 276 | 118,15      |

| Nr. Processo                       | Ajuiz.   | nc. Instruça | Prazo |
|------------------------------------|----------|--------------|-------|
| RTOOrd - 0011321-09.2015.5.18.0122 | 10/09/15 | 28/10/15     | 48    |
| RTOOrd - 0011322-91.2015.5.18.0122 | 10/09/15 | 28/10/15     | 48    |
| RTOOrd - 0011323-76.2015.5.18.0122 | 10/09/15 | 28/10/15     | 48    |
| RTOOrd - 0011324-61.2015.5.18.0122 | 10/09/15 | 28/10/15     | 48    |
| RTOOrd - 0011325-46.2015.5.18.0122 | 11/09/15 | 28/10/15     | 47    |
| RTOOrd - 0011328-98.2015.5.18.0122 | 11/09/15 | 07/12/15     | 87    |
| RTOOrd - 0011333-23.2015.5.18.0122 | 15/09/15 | 25/11/15     | 71    |
| RTOOrd - 0011335-90.2015.5.18.0122 | 15/09/15 | 07/12/15     | 83    |
| RTOOrd - 0011340-15.2015.5.18.0122 | 16/09/15 | 28/10/15     | 42    |
| RTOOrd - 0011341-97.2015.5.18.0122 | 16/09/15 | 28/10/15     | 42    |
| RTOOrd - 0011342-82.2015.5.18.0122 | 16/09/15 | 28/10/15     | 42    |
| RTOOrd - 0011343-67.2015.5.18.0122 | 16/09/15 | 28/10/15     | 42    |
| RTOOrd - 0011357-85.2014.5.18.0122 | 19/09/14 | 28/10/15     | 404   |
| RTOOrd - 0011377-76.2014.5.18.0122 | 24/09/14 | 06/07/15     | 285   |
| RTOOrd - 0011378-61.2014.5.18.0122 | 24/09/14 | 20/03/15     | 177   |
| RTOOrd - 0011378-61.2014.5.18.0122 | 24/09/14 | 06/04/15     | 194   |
| RTOOrd - 0011381-16.2014.5.18.0122 | 24/09/14 | 19/02/15     | 148   |
| RTOOrd - 0011384-68.2014.5.18.0122 | 24/09/14 | 08/06/15     | 257   |
| RTOOrd - 0011387-86.2015.5.18.0122 | 25/09/15 | 27/10/15     | 32    |
| RTOOrd - 0011399-03.2015.5.18.0122 | 29/09/15 | 08/12/15     | 70    |
| RTOOrd - 0011400-85.2015.5.18.0122 | 29/09/15 | 08/12/15     | 70    |
| RTOOrd - 0011401-70.2015.5.18.0122 | 29/09/15 | 08/12/15     | 70    |
| RTOOrd - 0011403-40.2015.5.18.0122 | 30/09/15 | 08/12/15     | 69    |
| RTOOrd - 0011406-92.2015.5.18.0122 | 30/09/15 | 11/11/15     | 42    |
| RTOOrd - 0011408-62.2015.5.18.0122 | 30/09/15 | 09/12/15     | 70    |

**Legenda:**

**Ajuiz.** Data do Ajuizamento;

**Enc. da Instrução:** Data da conclusão para proferir sentença;

**Prazo:** Quantidade de dias decorridos do ajuizamento até o encerramento da instrução.



**PRAZO MÉDIO ENTRE O AJUIZAMENTO E O  
ENCERRAMENTO DA INSTRUÇÃO - 2ª VARA DO  
TRABALHO DE ITUMBIARA**

**GILVANDRO DE LELIS OLIVEIRA**

**ORDINÁRIO**

| Qtd | Prazo Médio |
|-----|-------------|
| 276 | 118,15      |

| Nr. Processo                       | Ajuiz.   | nc. Instruçã | Prazo |
|------------------------------------|----------|--------------|-------|
| RTOOrd - 0011414-06.2014.5.18.0122 | 01/10/14 | 10/06/15     | 252   |
| RTOOrd - 0011415-54.2015.5.18.0122 | 01/10/15 | 18/12/15     | 78    |
| RTOOrd - 0011421-61.2015.5.18.0122 | 01/10/15 | 25/11/15     | 55    |
| RTOOrd - 0011424-50.2014.5.18.0122 | 02/10/14 | 06/04/15     | 186   |
| RTOOrd - 0011425-98.2015.5.18.0122 | 01/10/15 | 28/10/15     | 27    |
| RTOOrd - 0011427-68.2015.5.18.0122 | 01/10/15 | 10/12/15     | 70    |
| RTOOrd - 0011432-90.2015.5.18.0122 | 02/10/15 | 12/11/15     | 41    |
| RTOOrd - 0011433-75.2015.5.18.0122 | 02/10/15 | 12/11/15     | 41    |
| RTOOrd - 0011435-45.2015.5.18.0122 | 02/10/15 | 28/10/15     | 26    |
| RTOOrd - 0011436-30.2015.5.18.0122 | 02/10/15 | 28/10/15     | 26    |
| RTOOrd - 0011462-62.2014.5.18.0122 | 07/10/14 | 08/07/15     | 274   |
| RTOOrd - 0011465-80.2015.5.18.0122 | 09/10/15 | 09/12/15     | 61    |
| RTOOrd - 0011468-35.2015.5.18.0122 | 09/10/15 | 27/10/15     | 18    |
| RTOOrd - 0011469-20.2015.5.18.0122 | 09/10/15 | 09/12/15     | 61    |
| RTOOrd - 0011475-61.2014.5.18.0122 | 09/10/14 | 22/07/15     | 286   |
| RTOOrd - 0011486-56.2015.5.18.0122 | 14/10/15 | 10/11/15     | 27    |
| RTOOrd - 0011493-48.2015.5.18.0122 | 16/10/15 | 10/12/15     | 55    |
| RTOOrd - 0011498-70.2015.5.18.0122 | 17/10/15 | 07/12/15     | 51    |
| RTOOrd - 0011519-46.2015.5.18.0122 | 22/10/15 | 12/11/15     | 21    |
| RTOOrd - 0011520-31.2015.5.18.0122 | 22/10/15 | 12/11/15     | 21    |
| RTOOrd - 0011533-30.2015.5.18.0122 | 26/10/15 | 11/11/15     | 16    |
| RTOOrd - 0011562-17.2014.5.18.0122 | 24/10/14 | 14/01/15     | 82    |
| RTOOrd - 0011567-73.2013.5.18.0122 | 19/12/13 | 08/10/15     | 658   |
| RTOOrd - 0011572-61.2014.5.18.0122 | 27/10/14 | 12/01/15     | 77    |
| RTOOrd - 0011602-62.2015.5.18.0122 | 10/11/15 | 25/11/15     | 15    |

**Legenda:**

**Ajuiz.** Data do Ajuizamento;

**Enc. da Instrução:** Data da conclusão para proferir sentença;

**Prazo:** Quantidade de dias decorridos do ajuizamento até o encerramento da instrução.



**PRAZO MÉDIO ENTRE O AJUIZAMENTO E O  
ENCERRAMENTO DA INSTRUÇÃO - 2ª VARA DO  
TRABALHO DE ITUMBIARA**

**GILVANDRO DE LELIS OLIVEIRA**

**ORDINÁRIO**

| Qtd | Prazo Médio |
|-----|-------------|
| 276 | 118,15      |

| Nr. Processo                       | Ajuiz.   | nc. Instruçã | Prazo |
|------------------------------------|----------|--------------|-------|
| RTOOrd - 0011654-92.2014.5.18.0122 | 12/11/14 | 26/02/15     | 106   |
| RTOOrd - 0011662-35.2015.5.18.0122 | 18/11/15 | 09/12/15     | 21    |
| RTOOrd - 0011664-05.2015.5.18.0122 | 18/11/15 | 09/12/15     | 21    |
| RTOOrd - 0011669-27.2015.5.18.0122 | 19/11/15 | 10/12/15     | 21    |
| RTOOrd - 0011684-93.2015.5.18.0122 | 23/11/15 | 10/12/15     | 17    |
| RTOOrd - 0011701-66.2014.5.18.0122 | 21/11/14 | 13/07/15     | 234   |
| RTOOrd - 0011706-88.2014.5.18.0122 | 24/11/14 | 13/01/15     | 50    |
| RTOOrd - 0011712-95.2014.5.18.0122 | 24/11/14 | 24/06/15     | 212   |
| RTOOrd - 0011716-35.2014.5.18.0122 | 25/11/14 | 13/01/15     | 49    |
| RTOOrd - 0011718-05.2014.5.18.0122 | 25/11/14 | 20/01/15     | 56    |
| RTOOrd - 0011719-87.2014.5.18.0122 | 25/11/14 | 09/11/15     | 349   |
| RTOOrd - 0011719-87.2014.5.18.0122 | 25/11/14 | 24/11/15     | 364   |
| RTOOrd - 0011721-57.2014.5.18.0122 | 25/11/14 | 10/06/15     | 197   |
| RTOOrd - 0011725-94.2014.5.18.0122 | 26/11/14 | 22/09/15     | 300   |
| RTOOrd - 0011728-49.2014.5.18.0122 | 26/11/14 | 02/02/15     | 68    |
| RTOOrd - 0011734-56.2014.5.18.0122 | 27/11/14 | 21/01/15     | 55    |
| RTOOrd - 0011740-63.2014.5.18.0122 | 28/11/14 | 26/11/15     | 363   |
| RTOOrd - 0011742-33.2014.5.18.0122 | 28/11/14 | 02/02/15     | 66    |
| RTOOrd - 0011746-70.2014.5.18.0122 | 29/11/14 | 02/02/15     | 65    |
| RTOOrd - 0011748-40.2014.5.18.0122 | 01/12/14 | 21/09/15     | 294   |
| RTOOrd - 0011751-92.2014.5.18.0122 | 02/12/14 | 20/01/15     | 49    |
| RTOOrd - 0011752-77.2014.5.18.0122 | 02/12/14 | 02/02/15     | 62    |
| RTOOrd - 0011757-02.2014.5.18.0122 | 03/12/14 | 22/06/15     | 201   |
| RTOOrd - 0011759-69.2014.5.18.0122 | 04/12/14 | 21/01/15     | 48    |
| RTOOrd - 0011759-69.2014.5.18.0122 | 04/12/14 | 24/01/15     | 51    |

**Legenda:**

**Ajuiz.** Data do Ajuizamento;

**Enc. da Instrução:** Data da conclusão para proferir sentença;

**Prazo:** Quantidade de dias decorridos do ajuizamento até o encerramento da instrução.



**PRAZO MÉDIO ENTRE O AJUIZAMENTO E O  
ENCERRAMENTO DA INSTRUÇÃO - 2ª VARA DO  
TRABALHO DE ITUMBIARA**

**GILVANDRO DE LELIS OLIVEIRA**

**ORDINÁRIO**

| Qtd | Prazo Médio |
|-----|-------------|
| 276 | 118,15      |

| Nr. Processo                      | Ajuiz.   | nc. Instruça | Prazo |
|-----------------------------------|----------|--------------|-------|
| RTOrd - 0011761-39.2014.5.18.0122 | 04/12/14 | 21/01/15     | 48    |
| RTOrd - 0011765-76.2014.5.18.0122 | 05/12/14 | 21/01/15     | 47    |
| RTOrd - 0011767-46.2014.5.18.0122 | 08/12/14 | 03/02/15     | 57    |
| RTOrd - 0011768-31.2014.5.18.0122 | 08/12/14 | 03/02/15     | 57    |
| RTOrd - 0011776-08.2014.5.18.0122 | 10/12/14 | 25/02/15     | 77    |
| RTOrd - 0011779-60.2014.5.18.0122 | 11/12/14 | 05/10/15     | 298   |
| RTOrd - 0011780-45.2014.5.18.0122 | 11/12/14 | 07/10/15     | 300   |
| RTOrd - 0011781-30.2014.5.18.0122 | 11/12/14 | 08/06/15     | 179   |
| RTOrd - 0011782-15.2014.5.18.0122 | 12/12/14 | 25/02/15     | 75    |
| RTOrd - 0011785-67.2014.5.18.0122 | 15/12/14 | 02/02/15     | 49    |
| RTOrd - 0011786-52.2014.5.18.0122 | 16/12/14 | 04/02/15     | 50    |
| RTOrd - 0011788-22.2014.5.18.0122 | 16/12/14 | 05/02/15     | 51    |
| RTOrd - 0011789-07.2014.5.18.0122 | 16/12/14 | 23/02/15     | 69    |
| RTOrd - 0011791-74.2014.5.18.0122 | 16/12/14 | 23/02/15     | 69    |
| RTOrd - 0011797-81.2014.5.18.0122 | 17/12/14 | 23/09/15     | 280   |
| RTOrd - 0011798-66.2014.5.18.0122 | 17/12/14 | 03/02/15     | 48    |
| RTOrd - 0011799-51.2014.5.18.0122 | 17/12/14 | 03/02/15     | 48    |
| RTOrd - 0011803-88.2014.5.18.0122 | 17/12/14 | 21/09/15     | 278   |
| RTOrd - 0011805-58.2014.5.18.0122 | 17/12/14 | 03/02/15     | 48    |
| RTOrd - 0011806-43.2014.5.18.0122 | 17/12/14 | 22/07/15     | 217   |
| RTOrd - 0011807-28.2014.5.18.0122 | 17/12/14 | 03/02/15     | 48    |
| RTOrd - 0011810-80.2014.5.18.0122 | 18/12/14 | 26/10/15     | 312   |
| RTOrd - 0011811-65.2014.5.18.0122 | 19/12/14 | 26/10/15     | 311   |
| RTOrd - 0011813-35.2014.5.18.0122 | 19/12/14 | 04/02/15     | 47    |

**Legenda:**

**Ajuiz. Data do Ajuizamento;**

**Enc. da Instrução: Data da conclusão para proferir sentença;**

**Prazo: Quantidade de dias decorridos do ajuizamento até o encerramento da instrução.**



## PRAZO MÉDIO ENTRE O AJUIZAMENTO E O ENCERRAMENTO DA INSTRUÇÃO - 2ª VARA DO TRABALHO DE ITUMBIARA

### RADSON RANGEL FERREIRA DUARTE

#### ORDINÁRIO

| Qtd | Prazo Médio |
|-----|-------------|
| 685 | 130,8       |

| Nr. Processo                        | Ajuiz.   | nc. Instruçã | Prazo |
|-------------------------------------|----------|--------------|-------|
| ACP - 0010957-37.2015.5.18.0122     | 06/07/15 | 03/11/15     | 120   |
| ACP - 0011170-77.2014.5.18.0122     | 13/08/14 | 23/04/15     | 253   |
| ACP - 0011270-32.2014.5.18.0122     | 02/09/14 | 26/03/15     | 205   |
| ACP - 0011270-32.2014.5.18.0122     | 02/09/14 | 14/04/15     | 224   |
| AlvJud - 0010643-91.2015.5.18.0122  | 05/05/15 | 17/09/15     | 135   |
| Caulnom - 0010414-34.2015.5.18.0122 | 20/03/15 | 25/03/15     | 5     |
| Caulnom - 0010783-28.2015.5.18.0122 | 01/06/15 | 11/08/15     | 71    |
| Caulnom - 0011410-32.2015.5.18.0122 | 30/09/15 | 01/10/15     | 1     |
| ConPag - 0010272-30.2015.5.18.0122  | 18/02/15 | 17/03/15     | 27    |
| ConPag - 0010273-15.2015.5.18.0122  | 19/02/15 | 08/04/15     | 48    |
| ConPag - 0010328-63.2015.5.18.0122  | 05/03/15 | 24/03/15     | 19    |
| ConPag - 0010368-45.2015.5.18.0122  | 11/03/15 | 31/03/15     | 20    |
| ConPag - 0010433-40.2015.5.18.0122  | 25/03/15 | 22/04/15     | 28    |
| ConPag - 0010433-40.2015.5.18.0122  | 25/03/15 | 06/07/15     | 103   |
| ConPag - 0010445-54.2015.5.18.0122  | 27/03/15 | 06/05/15     | 40    |
| ConPag - 0010547-76.2015.5.18.0122  | 17/04/15 | 28/05/15     | 41    |
| ConPag - 0010580-66.2015.5.18.0122  | 23/04/15 | 20/05/15     | 27    |
| ConPag - 0010580-66.2015.5.18.0122  | 23/04/15 | 15/06/15     | 53    |
| ConPag - 0010628-25.2015.5.18.0122  | 30/04/15 | 07/07/15     | 68    |
| ConPag - 0010835-24.2015.5.18.0122  | 12/06/15 | 02/07/15     | 20    |
| ConPag - 0010884-65.2015.5.18.0122  | 22/06/15 | 09/07/15     | 17    |
| ConPag - 0010899-34.2015.5.18.0122  | 26/06/15 | 14/07/15     | 18    |
| ConPag - 0010911-48.2015.5.18.0122  | 30/06/15 | 14/07/15     | 14    |

**Legenda:**

**Ajuiz.** Data do Ajuizamento;

**Enc. da Instrução:** Data da conclusão para proferir sentença;

**Prazo:** Quantidade de dias decorridos do ajuizamento até o encerramento da instrução.



## PRAZO MÉDIO ENTRE O AJUIZAMENTO E O ENCERRAMENTO DA INSTRUÇÃO - 2ª VARA DO TRABALHO DE ITUMBIARA

### RADSON RANGEL FERREIRA DUARTE

#### ORDINÁRIO

| Qtd | Prazo Médio |
|-----|-------------|
| 685 | 130,8       |

| Nr. Processo                          | Ajuiz.   | nc. Instruçã | Prazo |
|---------------------------------------|----------|--------------|-------|
| ConPag - 0010977-28.2015.5.18.0122    | 10/07/15 | 24/07/15     | 14    |
| ConPag - 0010977-28.2015.5.18.0122    | 10/07/15 | 06/08/15     | 27    |
| ConPag - 0011016-25.2015.5.18.0122    | 20/07/15 | 05/08/15     | 16    |
| ConPag - 0011020-96.2014.5.18.0122    | 15/07/14 | 02/06/15     | 322   |
| ConPag - 0011032-76.2015.5.18.0122    | 23/07/15 | 28/07/15     | 5     |
| ConPag - 0011037-98.2015.5.18.0122    | 23/07/15 | 21/09/15     | 60    |
| ConPag - 0011046-60.2015.5.18.0122    | 24/07/15 | 19/08/15     | 26    |
| ConPag - 0011114-10.2015.5.18.0122    | 07/08/15 | 21/08/15     | 14    |
| ConPag - 0011116-77.2015.5.18.0122    | 07/08/15 | 13/11/15     | 98    |
| ConPag - 0011359-21.2015.5.18.0122    | 21/09/15 | 29/09/15     | 8     |
| ConPag - 0011487-41.2015.5.18.0122    | 14/10/15 | 03/12/15     | 50    |
| ConPag - 0011490-93.2015.5.18.0122    | 15/10/15 | 03/11/15     | 19    |
| ConPag - 0011500-74.2014.5.18.0122    | 14/10/14 | 06/03/15     | 143   |
| ConPag - 0011574-31.2014.5.18.0122    | 28/10/14 | 29/04/15     | 183   |
| ConPag - 0011629-45.2015.5.18.0122    | 12/11/15 | 02/12/15     | 20    |
| ConPag - 0011653-73.2015.5.18.0122    | 16/11/15 | 03/12/15     | 17    |
| ConPag - 0011674-83.2014.5.18.0122    | 13/11/14 | 30/06/15     | 229   |
| ConPag - 0011715-50.2014.5.18.0122    | 25/11/14 | 26/03/15     | 121   |
| ConPag - 0011718-68.2015.5.18.0122    | 26/11/15 | 16/12/15     | 20    |
| ConPag - 0011745-85.2014.5.18.0122    | 28/11/14 | 24/02/15     | 88    |
| ConPag - 0011775-23.2014.5.18.0122    | 10/12/14 | 06/03/15     | 86    |
| ET - 0011659-17.2014.5.18.0122        | 12/11/14 | 06/03/15     | 114   |
| Exibic - 0010459-38.2015.5.18.0122    | 01/04/15 | 23/09/15     | 175   |
| IAFG - 0011017-10.2015.5.18.0122      | 20/07/15 | 23/11/15     | 126   |
| Interdito - 0011275-20.2015.5.18.0122 | 28/08/15 | 15/10/15     | 48    |

**Legenda:**

**Ajuiz.** Data do Ajuizamento;

**Enc. da Instrução:** Data da conclusão para proferir sentença;

**Prazo:** Quantidade de dias decorridos do ajuizamento até o encerramento da instrução.



**PRAZO MÉDIO ENTRE O AJUIZAMENTO E O  
ENCERRAMENTO DA INSTRUÇÃO - 2ª VARA DO  
TRABALHO DE ITUMBIARA**

**RADSON RANGEL FERREIRA DUARTE**

**ORDINÁRIO**

| Qtd | Prazo Médio |
|-----|-------------|
| 685 | 130,8       |

| Nr. Processo                    | Ajuiz.   | nc. Instruçã | Prazo |
|---------------------------------|----------|--------------|-------|
| Pet - 0010116-42.2015.5.18.0122 | 26/01/15 | 24/04/15     | 88    |
| Pet - 0010120-79.2015.5.18.0122 | 26/01/15 | 20/03/15     | 53    |
| Pet - 0010122-49.2015.5.18.0122 | 26/01/15 | 23/04/15     | 87    |
| Pet - 0010123-34.2015.5.18.0122 | 26/01/15 | 16/03/15     | 49    |
| Pet - 0010125-04.2015.5.18.0122 | 26/01/15 | 24/04/15     | 88    |
| Pet - 0010126-86.2015.5.18.0122 | 26/01/15 | 20/03/15     | 53    |
| Pet - 0010127-71.2015.5.18.0122 | 26/01/15 | 24/04/15     | 88    |
| Pet - 0010129-41.2015.5.18.0122 | 26/01/15 | 23/03/15     | 56    |
| Pet - 0010130-26.2015.5.18.0122 | 26/01/15 | 16/03/15     | 49    |
| Pet - 0010131-11.2015.5.18.0122 | 26/01/15 | 20/03/15     | 53    |
| Pet - 0010132-93.2015.5.18.0122 | 26/01/15 | 20/03/15     | 53    |
| Pet - 0010136-33.2015.5.18.0122 | 26/01/15 | 16/03/15     | 49    |
| Pet - 0010137-18.2015.5.18.0122 | 26/01/15 | 21/05/15     | 115   |
| Pet - 0010138-03.2015.5.18.0122 | 26/01/15 | 16/03/15     | 49    |
| Pet - 0010139-85.2015.5.18.0122 | 26/01/15 | 20/03/15     | 53    |
| Pet - 0010140-70.2015.5.18.0122 | 26/01/15 | 20/03/15     | 53    |
| Pet - 0010141-55.2015.5.18.0122 | 26/01/15 | 20/03/15     | 53    |
| Pet - 0010144-10.2015.5.18.0122 | 26/01/15 | 16/03/15     | 49    |
| Pet - 0010145-92.2015.5.18.0122 | 26/01/15 | 16/03/15     | 49    |
| Pet - 0010146-77.2015.5.18.0122 | 26/01/15 | 20/03/15     | 53    |
| Pet - 0010147-62.2015.5.18.0122 | 26/01/15 | 18/03/15     | 51    |
| Pet - 0010148-47.2015.5.18.0122 | 26/01/15 | 21/05/15     | 115   |
| Pet - 0010149-32.2015.5.18.0122 | 26/01/15 | 20/03/15     | 53    |
| Pet - 0010150-17.2015.5.18.0122 | 26/01/15 | 16/03/15     | 49    |
| Pet - 0010151-02.2015.5.18.0122 | 26/01/15 | 16/03/15     | 49    |

**Legenda:**

**Ajuiz.** Data do Ajuizamento;

**Enc. da Instrução:** Data da conclusão para proferir sentença;

**Prazo:** Quantidade de dias decorridos do ajuizamento até o encerramento da instrução.





**PRAZO MÉDIO ENTRE O AJUIZAMENTO E O ENCERRAMENTO DA INSTRUÇÃO - 2ª VARA DO TRABALHO DE ITUMBIARA**

**RADSON RANGEL FERREIRA DUARTE**

**ORDINÁRIO**

| Qtd | Prazo Médio |
|-----|-------------|
| 685 | 130,8       |

| Nr. Processo                       | Ajuiz.   | nc. Instruçã | Prazo |
|------------------------------------|----------|--------------|-------|
| Pet - 0010173-60.2015.5.18.0122    | 29/01/15 | 20/03/15     | 50    |
| Pet - 0010713-11.2015.5.18.0122    | 19/05/15 | 28/05/15     | 9     |
| Pet - 0010811-93.2015.5.18.0122    | 09/06/15 | 09/06/15     | 0     |
| Protes - 0010489-73.2015.5.18.0122 | 07/04/15 | 10/04/15     | 3     |
| Protes - 0011557-58.2015.5.18.0122 | 29/10/15 | 17/12/15     | 49    |
| RTAlç - 0010210-87.2015.5.18.0122  | 04/02/15 | 06/03/15     | 30    |
| RTAlç - 0010288-81.2015.5.18.0122  | 23/02/15 | 27/03/15     | 32    |
| RTAlç - 0010316-49.2015.5.18.0122  | 03/03/15 | 24/03/15     | 21    |
| RTAlç - 0010374-55.2015.5.18.0121  | 13/03/15 | 07/04/15     | 25    |
| RTAlç - 0010396-13.2015.5.18.0122  | 18/03/15 | 15/04/15     | 28    |
| RTAlç - 0010397-95.2015.5.18.0122  | 18/03/15 | 23/04/15     | 36    |
| RTAlç - 0010416-04.2015.5.18.0122  | 23/03/15 | 09/04/15     | 17    |
| RTAlç - 0010420-41.2015.5.18.0122  | 24/03/15 | 31/03/15     | 7     |
| RTAlç - 0010422-11.2015.5.18.0122  | 24/03/15 | 22/04/15     | 29    |
| RTAlç - 0010511-34.2015.5.18.0122  | 09/04/15 | 02/06/15     | 54    |
| RTAlç - 0010618-78.2015.5.18.0122  | 29/04/15 | 09/06/15     | 41    |
| RTAlç - 0010720-03.2015.5.18.0122  | 20/05/15 | 12/06/15     | 23    |
| RTAlç - 0010782-43.2015.5.18.0122  | 01/06/15 | 09/06/15     | 8     |
| RTAlç - 0010987-72.2015.5.18.0122  | 14/07/15 | 30/07/15     | 16    |
| RTAlç - 0011161-18.2014.5.18.0122  | 12/08/14 | 24/04/15     | 255   |
| RTAlç - 0011162-66.2015.5.18.0122  | 13/08/15 | 14/09/15     | 32    |
| RTAlç - 0011287-34.2015.5.18.0122  | 01/09/15 | 30/09/15     | 29    |
| RTAlç - 0011289-04.2015.5.18.0122  | 02/09/15 | 30/09/15     | 28    |
| RTAlç - 0011303-85.2015.5.18.0122  | 08/09/15 | 01/10/15     | 23    |
| RTAlç - 0011304-70.2015.5.18.0122  | 08/09/15 | 01/10/15     | 23    |

**Legenda:**

**Ajuiz.** Data do Ajuizamento;

**Enc. da Instrução:** Data da conclusão para proferir sentença;

**Prazo:** Quantidade de dias decorridos do ajuizamento até o encerramento da instrução.



**PRAZO MÉDIO ENTRE O AJUIZAMENTO E O  
ENCERRAMENTO DA INSTRUÇÃO - 2ª VARA DO  
TRABALHO DE ITUMBIARA**

**RADSON RANGEL FERREIRA DUARTE**

**ORDINÁRIO**

| Qtd | Prazo Médio |
|-----|-------------|
| 685 | 130,8       |

| Nr. Processo                      | Ajuiz.   | nc. Instruçã | Prazo |
|-----------------------------------|----------|--------------|-------|
| RTAlç - 0011431-08.2015.5.18.0122 | 02/10/15 | 15/10/15     | 13    |
| RTAlç - 0011645-96.2015.5.18.0122 | 16/11/15 | 08/12/15     | 22    |
| RTAlç - 0011749-25.2014.5.18.0122 | 02/12/14 | 19/03/15     | 107   |
| RTOrd - 0010012-50.2015.5.18.0122 | 08/01/15 | 01/10/15     | 266   |
| RTOrd - 0010016-87.2015.5.18.0122 | 09/01/15 | 30/09/15     | 264   |
| RTOrd - 0010021-12.2015.5.18.0122 | 12/01/15 | 13/05/15     | 121   |
| RTOrd - 0010027-19.2015.5.18.0122 | 14/01/15 | 27/03/15     | 72    |
| RTOrd - 0010030-71.2015.5.18.0122 | 15/01/15 | 26/02/15     | 42    |
| RTOrd - 0010031-56.2015.5.18.0122 | 15/01/15 | 26/02/15     | 42    |
| RTOrd - 0010032-41.2015.5.18.0122 | 15/01/15 | 26/02/15     | 42    |
| RTOrd - 0010034-11.2015.5.18.0122 | 15/01/15 | 26/02/15     | 42    |
| RTOrd - 0010035-93.2015.5.18.0122 | 15/01/15 | 26/02/15     | 42    |
| RTOrd - 0010036-78.2015.5.18.0122 | 15/01/15 | 26/02/15     | 42    |
| RTOrd - 0010037-63.2015.5.18.0122 | 15/01/15 | 18/12/15     | 337   |
| RTOrd - 0010038-48.2015.5.18.0122 | 15/01/15 | 26/02/15     | 42    |
| RTOrd - 0010039-33.2015.5.18.0122 | 15/01/15 | 26/02/15     | 42    |
| RTOrd - 0010040-18.2015.5.18.0122 | 15/01/15 | 26/02/15     | 42    |
| RTOrd - 0010041-03.2015.5.18.0122 | 15/01/15 | 26/02/15     | 42    |
| RTOrd - 0010042-85.2015.5.18.0122 | 15/01/15 | 26/02/15     | 42    |
| RTOrd - 0010043-70.2015.5.18.0122 | 15/01/15 | 26/02/15     | 42    |
| RTOrd - 0010044-55.2015.5.18.0122 | 15/01/15 | 26/02/15     | 42    |
| RTOrd - 0010045-40.2015.5.18.0122 | 16/01/15 | 26/02/15     | 41    |
| RTOrd - 0010046-25.2015.5.18.0122 | 16/01/15 | 20/02/15     | 35    |
| RTOrd - 0010047-10.2015.5.18.0122 | 16/01/15 | 26/02/15     | 41    |
| RTOrd - 0010048-92.2015.5.18.0122 | 16/01/15 | 26/02/15     | 41    |

**Legenda:**

**Ajuiz.** Data do Ajuizamento;

**Enc. da Instrução:** Data da conclusão para proferir sentença;

**Prazo:** Quantidade de dias decorridos do ajuizamento até o encerramento da instrução.



**PRAZO MÉDIO ENTRE O AJUIZAMENTO E O  
ENCERRAMENTO DA INSTRUÇÃO - 2ª VARA DO  
TRABALHO DE ITUMBIARA**

**RADSON RANGEL FERREIRA DUARTE**

**ORDINÁRIO**

| Qtd | Prazo Médio |
|-----|-------------|
| 685 | 130,8       |

| Nr. Processo                       | Ajuiz.   | nc. Instruçã | Prazo |
|------------------------------------|----------|--------------|-------|
| RTOOrd - 0010049-77.2015.5.18.0122 | 16/01/15 | 26/02/15     | 41    |
| RTOOrd - 0010050-62.2015.5.18.0122 | 16/01/15 | 26/02/15     | 41    |
| RTOOrd - 0010051-47.2015.5.18.0122 | 16/01/15 | 26/02/15     | 41    |
| RTOOrd - 0010052-32.2015.5.18.0122 | 16/01/15 | 20/02/15     | 35    |
| RTOOrd - 0010053-17.2015.5.18.0122 | 16/01/15 | 26/02/15     | 41    |
| RTOOrd - 0010059-24.2015.5.18.0122 | 19/01/15 | 31/03/15     | 71    |
| RTOOrd - 0010060-09.2015.5.18.0122 | 19/01/15 | 31/03/15     | 71    |
| RTOOrd - 0010061-91.2015.5.18.0122 | 19/01/15 | 31/03/15     | 71    |
| RTOOrd - 0010062-76.2015.5.18.0122 | 19/01/15 | 31/03/15     | 71    |
| RTOOrd - 0010063-61.2015.5.18.0122 | 19/01/15 | 31/03/15     | 71    |
| RTOOrd - 0010065-31.2015.5.18.0122 | 20/01/15 | 12/03/15     | 51    |
| RTOOrd - 0010067-98.2015.5.18.0122 | 20/01/15 | 31/03/15     | 70    |
| RTOOrd - 0010069-68.2015.5.18.0122 | 21/01/15 | 30/09/15     | 252   |
| RTOOrd - 0010071-38.2015.5.18.0122 | 21/01/15 | 31/03/15     | 69    |
| RTOOrd - 0010076-60.2015.5.18.0122 | 22/01/15 | 31/03/15     | 68    |
| RTOOrd - 0010083-52.2015.5.18.0122 | 23/01/15 | 29/09/15     | 249   |
| RTOOrd - 0010084-37.2015.5.18.0122 | 23/01/15 | 29/09/15     | 249   |
| RTOOrd - 0010085-22.2015.5.18.0122 | 23/01/15 | 29/09/15     | 249   |
| RTOOrd - 0010087-89.2015.5.18.0122 | 23/01/15 | 29/09/15     | 249   |
| RTOOrd - 0010089-59.2015.5.18.0122 | 23/01/15 | 18/12/15     | 329   |
| RTOOrd - 0010091-29.2015.5.18.0122 | 23/01/15 | 08/04/15     | 75    |
| RTOOrd - 0010092-14.2015.5.18.0122 | 23/01/15 | 08/04/15     | 75    |
| RTOOrd - 0010093-96.2015.5.18.0122 | 23/01/15 | 08/04/15     | 75    |
| RTOOrd - 0010099-06.2015.5.18.0122 | 26/01/15 | 22/04/15     | 86    |
| RTOOrd - 0010104-28.2015.5.18.0122 | 26/01/15 | 07/10/15     | 254   |

**Legenda:**

**Ajuiz.** Data do Ajuizamento;

**Enc. da Instrução:** Data da conclusão para proferir sentença;

**Prazo:** Quantidade de dias decorridos do ajuizamento até o encerramento da instrução.



**PRAZO MÉDIO ENTRE O AJUIZAMENTO E O  
ENCERRAMENTO DA INSTRUÇÃO - 2ª VARA DO  
TRABALHO DE ITUMBIARA**

**RADSON RANGEL FERREIRA DUARTE**

**ORDINÁRIO**

| Qtd | Prazo Médio |
|-----|-------------|
| 685 | 130,8       |

| Nr. Processo                       | Ajuiz.   | nc. Instruça | Prazo |
|------------------------------------|----------|--------------|-------|
| RTOOrd - 0010107-80.2015.5.18.0122 | 26/01/15 | 13/03/15     | 46    |
| RTOOrd - 0010108-65.2015.5.18.0122 | 26/01/15 | 04/03/15     | 37    |
| RTOOrd - 0010109-50.2015.5.18.0122 | 26/01/15 | 18/12/15     | 326   |
| RTOOrd - 0010110-35.2015.5.18.0122 | 26/01/15 | 22/04/15     | 86    |
| RTOOrd - 0010111-20.2015.5.18.0122 | 26/01/15 | 04/03/15     | 37    |
| RTOOrd - 0010113-24.2014.5.18.0122 | 24/01/14 | 20/03/15     | 420   |
| RTOOrd - 0010118-12.2015.5.18.0122 | 26/01/15 | 22/04/15     | 86    |
| RTOOrd - 0010133-78.2015.5.18.0122 | 26/01/15 | 29/04/15     | 93    |
| RTOOrd - 0010134-63.2015.5.18.0122 | 26/01/15 | 08/04/15     | 72    |
| RTOOrd - 0010135-48.2015.5.18.0122 | 26/01/15 | 05/03/15     | 38    |
| RTOOrd - 0010153-69.2015.5.18.0122 | 27/01/15 | 29/07/15     | 183   |
| RTOOrd - 0010154-54.2015.5.18.0122 | 27/01/15 | 31/07/15     | 185   |
| RTOOrd - 0010157-09.2015.5.18.0122 | 27/01/15 | 05/03/15     | 37    |
| RTOOrd - 0010160-61.2015.5.18.0122 | 27/01/15 | 28/07/15     | 182   |
| RTOOrd - 0010161-46.2015.5.18.0122 | 27/01/15 | 05/05/15     | 98    |
| RTOOrd - 0010162-31.2015.5.18.0122 | 27/01/15 | 05/03/15     | 37    |
| RTOOrd - 0010166-68.2015.5.18.0122 | 27/01/15 | 01/10/15     | 247   |
| RTOOrd - 0010167-53.2015.5.18.0122 | 27/01/15 | 30/03/15     | 62    |
| RTOOrd - 0010167-53.2015.5.18.0122 | 27/01/15 | 07/08/15     | 192   |
| RTOOrd - 0010169-23.2015.5.18.0122 | 28/01/15 | 12/03/15     | 43    |
| RTOOrd - 0010174-45.2015.5.18.0122 | 29/01/15 | 07/05/15     | 98    |
| RTOOrd - 0010174-45.2015.5.18.0122 | 29/01/15 | 15/05/15     | 106   |
| RTOOrd - 0010175-30.2015.5.18.0122 | 29/01/15 | 26/05/15     | 117   |
| RTOOrd - 0010176-15.2015.5.18.0122 | 29/01/15 | 17/03/15     | 47    |
| RTOOrd - 0010177-97.2015.5.18.0122 | 29/01/15 | 19/05/15     | 110   |

**Legenda:**

**Ajuiz.** Data do Ajuizamento;

**Enc. da Instrução:** Data da conclusão para proferir sentença;

**Prazo:** Quantidade de dias decorridos do ajuizamento até o encerramento da instrução.



**PRAZO MÉDIO ENTRE O AJUIZAMENTO E O  
ENCERRAMENTO DA INSTRUÇÃO - 2ª VARA DO  
TRABALHO DE ITUMBIARA**

**RADSON RANGEL FERREIRA DUARTE**

**ORDINÁRIO**

| Qtd | Prazo Médio |
|-----|-------------|
| 685 | 130,8       |

| Nr. Processo                       | Ajuiz.   | nc. Instruçã | Prazo |
|------------------------------------|----------|--------------|-------|
| RTOOrd - 0010178-82.2015.5.18.0122 | 29/01/15 | 15/06/15     | 137   |
| RTOOrd - 0010180-52.2015.5.18.0122 | 29/01/15 | 03/12/15     | 308   |
| RTOOrd - 0010181-37.2015.5.18.0122 | 30/01/15 | 17/03/15     | 46    |
| RTOOrd - 0010188-29.2015.5.18.0122 | 30/01/15 | 12/03/15     | 41    |
| RTOOrd - 0010190-96.2015.5.18.0122 | 02/02/15 | 29/04/15     | 86    |
| RTOOrd - 0010192-66.2015.5.18.0122 | 02/02/15 | 31/03/15     | 57    |
| RTOOrd - 0010193-85.2014.5.18.0122 | 10/02/14 | 07/08/15     | 543   |
| RTOOrd - 0010195-21.2015.5.18.0122 | 02/02/15 | 18/12/15     | 319   |
| RTOOrd - 0010196-06.2015.5.18.0122 | 02/02/15 | 14/04/15     | 71    |
| RTOOrd - 0010199-58.2015.5.18.0122 | 03/02/15 | 02/06/15     | 119   |
| RTOOrd - 0010201-28.2015.5.18.0122 | 03/02/15 | 17/03/15     | 42    |
| RTOOrd - 0010207-35.2015.5.18.0122 | 03/02/15 | 12/06/15     | 129   |
| RTOOrd - 0010208-20.2015.5.18.0122 | 03/02/15 | 29/04/15     | 85    |
| RTOOrd - 0010209-05.2015.5.18.0122 | 03/02/15 | 18/03/15     | 43    |
| RTOOrd - 0010214-27.2015.5.18.0122 | 04/02/15 | 18/03/15     | 42    |
| RTOOrd - 0010215-12.2015.5.18.0122 | 04/02/15 | 05/05/15     | 90    |
| RTOOrd - 0010216-94.2015.5.18.0122 | 04/02/15 | 09/06/15     | 125   |
| RTOOrd - 0010217-79.2015.5.18.0122 | 04/02/15 | 18/12/15     | 317   |
| RTOOrd - 0010218-64.2015.5.18.0122 | 04/02/15 | 19/03/15     | 43    |
| RTOOrd - 0010227-26.2015.5.18.0122 | 06/02/15 | 24/03/15     | 46    |
| RTOOrd - 0010229-93.2015.5.18.0122 | 06/02/15 | 03/12/15     | 300   |
| RTOOrd - 0010231-63.2015.5.18.0122 | 06/02/15 | 19/03/15     | 41    |
| RTOOrd - 0010232-48.2015.5.18.0122 | 09/02/15 | 06/05/15     | 86    |
| RTOOrd - 0010233-33.2015.5.18.0122 | 09/02/15 | 02/06/15     | 113   |
| RTOOrd - 0010235-03.2015.5.18.0122 | 10/02/15 | 24/03/15     | 42    |

**Legenda:**

**Ajuiz.** Data do Ajuizamento;

**Enc. da Instrução:** Data da conclusão para proferir sentença;

**Prazo:** Quantidade de dias decorridos do ajuizamento até o encerramento da instrução.



**PRAZO MÉDIO ENTRE O AJUIZAMENTO E O  
ENCERRAMENTO DA INSTRUÇÃO - 2ª VARA DO  
TRABALHO DE ITUMBIARA**

**RADSON RANGEL FERREIRA DUARTE**

**ORDINÁRIO**

| Qtd | Prazo Médio |
|-----|-------------|
| 685 | 130,8       |

| Nr. Processo                       | Ajuiz.   | nc. Instruçã | Prazo |
|------------------------------------|----------|--------------|-------|
| RTOOrd - 0010235-37.2014.5.18.0122 | 13/02/14 | 20/05/15     | 461   |
| RTOOrd - 0010235-37.2014.5.18.0122 | 13/02/14 | 08/06/15     | 480   |
| RTOOrd - 0010236-22.2014.5.18.0122 | 13/02/14 | 11/02/15     | 363   |
| RTOOrd - 0010237-70.2015.5.18.0122 | 10/02/15 | 24/03/15     | 42    |
| RTOOrd - 0010239-40.2015.5.18.0122 | 10/02/15 | 01/10/15     | 233   |
| RTOOrd - 0010241-10.2015.5.18.0122 | 10/02/15 | 04/11/15     | 267   |
| RTOOrd - 0010247-17.2015.5.18.0122 | 11/02/15 | 19/05/15     | 97    |
| RTOOrd - 0010249-55.2013.5.18.0122 | 04/03/13 | 17/03/15     | 743   |
| RTOOrd - 0010249-55.2013.5.18.0122 | 04/03/13 | 05/10/15     | 945   |
| RTOOrd - 0010249-84.2015.5.18.0122 | 12/02/15 | 01/10/15     | 231   |
| RTOOrd - 0010251-54.2015.5.18.0122 | 12/02/15 | 26/03/15     | 42    |
| RTOOrd - 0010257-61.2015.5.18.0122 | 12/02/15 | 18/12/15     | 309   |
| RTOOrd - 0010258-46.2015.5.18.0122 | 13/02/15 | 26/03/15     | 41    |
| RTOOrd - 0010260-16.2015.5.18.0122 | 13/02/15 | 20/05/15     | 96    |
| RTOOrd - 0010263-68.2015.5.18.0122 | 13/02/15 | 07/05/15     | 83    |
| RTOOrd - 0010274-97.2015.5.18.0122 | 19/02/15 | 19/05/15     | 89    |
| RTOOrd - 0010277-86.2014.5.18.0122 | 20/02/14 | 20/02/15     | 365   |
| RTOOrd - 0010278-37.2015.5.18.0122 | 20/02/15 | 31/03/15     | 39    |
| RTOOrd - 0010278-71.2014.5.18.0122 | 20/02/14 | 20/02/15     | 365   |
| RTOOrd - 0010282-74.2015.5.18.0122 | 22/02/15 | 31/03/15     | 37    |
| RTOOrd - 0010283-59.2015.5.18.0122 | 22/02/15 | 01/06/15     | 99    |
| RTOOrd - 0010284-44.2015.5.18.0122 | 22/02/15 | 01/06/15     | 99    |
| RTOOrd - 0010284-78.2014.5.18.0122 | 21/02/14 | 23/06/15     | 487   |
| RTOOrd - 0010285-29.2015.5.18.0122 | 22/02/15 | 13/07/15     | 141   |
| RTOOrd - 0010287-96.2015.5.18.0122 | 23/02/15 | 23/04/15     | 59    |

**Legenda:**

**Ajuiz.** Data do Ajuizamento;

**Enc. da Instrução:** Data da conclusão para proferir sentença;

**Prazo:** Quantidade de dias decorridos do ajuizamento até o encerramento da instrução.



**PRAZO MÉDIO ENTRE O AJUIZAMENTO E O  
ENCERRAMENTO DA INSTRUÇÃO - 2ª VARA DO  
TRABALHO DE ITUMBIARA**

**RADSON RANGEL FERREIRA DUARTE**

**ORDINÁRIO**

| Qtd | Prazo Médio |
|-----|-------------|
| 685 | 130,8       |

| Nr. Processo                       | Ajuiz.   | nc. Instruçã | Prazo |
|------------------------------------|----------|--------------|-------|
| RTOOrd - 0010289-66.2015.5.18.0122 | 23/02/15 | 11/05/15     | 77    |
| RTOOrd - 0010292-21.2015.5.18.0122 | 24/02/15 | 15/04/15     | 50    |
| RTOOrd - 0010293-06.2015.5.18.0122 | 24/02/15 | 07/04/15     | 42    |
| RTOOrd - 0010297-77.2014.5.18.0122 | 24/02/14 | 16/07/15     | 507   |
| RTOOrd - 0010298-28.2015.5.18.0122 | 25/02/15 | 18/12/15     | 296   |
| RTOOrd - 0010300-95.2015.5.18.0122 | 25/02/15 | 15/05/15     | 79    |
| RTOOrd - 0010301-80.2015.5.18.0122 | 25/02/15 | 14/05/15     | 78    |
| RTOOrd - 0010302-65.2015.5.18.0122 | 25/02/15 | 13/07/15     | 138   |
| RTOOrd - 0010305-20.2015.5.18.0122 | 27/02/15 | 30/07/15     | 153   |
| RTOOrd - 0010306-05.2015.5.18.0122 | 27/02/15 | 08/04/15     | 40    |
| RTOOrd - 0010307-87.2015.5.18.0122 | 27/02/15 | 02/07/15     | 125   |
| RTOOrd - 0010312-12.2015.5.18.0122 | 02/03/15 | 07/04/15     | 36    |
| RTOOrd - 0010313-94.2015.5.18.0122 | 02/03/15 | 07/04/15     | 36    |
| RTOOrd - 0010314-79.2015.5.18.0122 | 03/03/15 | 07/08/15     | 157   |
| RTOOrd - 0010315-64.2015.5.18.0122 | 03/03/15 | 07/04/15     | 35    |
| RTOOrd - 0010317-34.2015.5.18.0122 | 03/03/15 | 07/04/15     | 35    |
| RTOOrd - 0010318-19.2015.5.18.0122 | 03/03/15 | 19/05/15     | 77    |
| RTOOrd - 0010319-04.2015.5.18.0122 | 03/03/15 | 01/06/15     | 90    |
| RTOOrd - 0010321-71.2015.5.18.0122 | 03/03/15 | 05/05/15     | 63    |
| RTOOrd - 0010323-41.2015.5.18.0122 | 04/03/15 | 08/04/15     | 35    |
| RTOOrd - 0010325-11.2015.5.18.0122 | 04/03/15 | 19/06/15     | 107   |
| RTOOrd - 0010326-93.2015.5.18.0122 | 04/03/15 | 17/07/15     | 135   |
| RTOOrd - 0010327-78.2015.5.18.0122 | 05/03/15 | 23/06/15     | 110   |
| RTOOrd - 0010332-03.2015.5.18.0122 | 08/03/15 | 30/07/15     | 144   |
| RTOOrd - 0010333-85.2015.5.18.0122 | 09/03/15 | 20/05/15     | 72    |

**Legenda:**

**Ajuiz.** Data do Ajuizamento;

**Enc. da Instrução:** Data da conclusão para proferir sentença;

**Prazo:** Quantidade de dias decorridos do ajuizamento até o encerramento da instrução.



**PRAZO MÉDIO ENTRE O AJUIZAMENTO E O  
ENCERRAMENTO DA INSTRUÇÃO - 2ª VARA DO  
TRABALHO DE ITUMBIARA**

**RADSON RANGEL FERREIRA DUARTE**

**ORDINÁRIO**

| Qtd | Prazo Médio |
|-----|-------------|
| 685 | 130,8       |

| Nr. Processo                       | Ajuiz.   | nc. Instruçã | Prazo |
|------------------------------------|----------|--------------|-------|
| RTOOrd - 0010337-59.2014.5.18.0122 | 28/02/14 | 25/03/15     | 390   |
| RTOOrd - 0010339-92.2015.5.18.0122 | 09/03/15 | 14/04/15     | 36    |
| RTOOrd - 0010342-47.2015.5.18.0122 | 09/03/15 | 29/04/15     | 51    |
| RTOOrd - 0010343-66.2014.5.18.0122 | 05/03/14 | 20/05/15     | 441   |
| RTOOrd - 0010344-17.2015.5.18.0122 | 10/03/15 | 11/09/15     | 185   |
| RTOOrd - 0010346-21.2014.5.18.0122 | 05/03/14 | 24/04/15     | 415   |
| RTOOrd - 0010346-21.2014.5.18.0122 | 05/03/14 | 15/07/15     | 497   |
| RTOOrd - 0010346-84.2015.5.18.0122 | 10/03/15 | 07/07/15     | 119   |
| RTOOrd - 0010347-69.2015.5.18.0122 | 10/03/15 | 14/04/15     | 35    |
| RTOOrd - 0010351-09.2015.5.18.0122 | 10/03/15 | 27/07/15     | 139   |
| RTOOrd - 0010352-91.2015.5.18.0122 | 10/03/15 | 20/05/15     | 71    |
| RTOOrd - 0010352-91.2015.5.18.0122 | 10/03/15 | 06/07/15     | 118   |
| RTOOrd - 0010353-76.2015.5.18.0122 | 10/03/15 | 16/07/15     | 128   |
| RTOOrd - 0010355-46.2015.5.18.0122 | 10/03/15 | 23/07/15     | 135   |
| RTOOrd - 0010356-31.2015.5.18.0122 | 10/03/15 | 13/07/15     | 125   |
| RTOOrd - 0010357-16.2015.5.18.0122 | 10/03/15 | 29/04/15     | 50    |
| RTOOrd - 0010358-98.2015.5.18.0122 | 10/03/15 | 29/04/15     | 50    |
| RTOOrd - 0010359-83.2015.5.18.0122 | 10/03/15 | 01/10/15     | 205   |
| RTOOrd - 0010359-83.2015.5.18.0122 | 10/03/15 | 18/12/15     | 283   |
| RTOOrd - 0010360-68.2015.5.18.0122 | 10/03/15 | 29/07/15     | 141   |
| RTOOrd - 0010364-08.2015.5.18.0122 | 11/03/15 | 28/04/15     | 48    |
| RTOOrd - 0010366-75.2015.5.18.0122 | 11/03/15 | 02/07/15     | 113   |
| RTOOrd - 0010370-15.2015.5.18.0122 | 12/03/15 | 07/07/15     | 117   |
| RTOOrd - 0010372-82.2015.5.18.0122 | 12/03/15 | 09/07/15     | 119   |
| RTOOrd - 0010377-07.2015.5.18.0122 | 12/03/15 | 22/04/15     | 41    |

**Legenda:**

**Ajuiz.** Data do Ajuizamento;

**Enc. da Instrução:** Data da conclusão para proferir sentença;

**Prazo:** Quantidade de dias decorridos do ajuizamento até o encerramento da instrução.





**PRAZO MÉDIO ENTRE O AJUIZAMENTO E O  
ENCERRAMENTO DA INSTRUÇÃO - 2ª VARA DO  
TRABALHO DE ITUMBIARA**

**RADSON RANGEL FERREIRA DUARTE**

**ORDINÁRIO**

| Qtd | Prazo Médio |
|-----|-------------|
| 685 | 130,8       |

| Nr. Processo                       | Ajuiz.   | nc. Instruçã | Prazo |
|------------------------------------|----------|--------------|-------|
| RTOOrd - 0010378-92.2015.5.18.0121 | 19/03/15 | 10/07/15     | 113   |
| RTOOrd - 0010379-74.2015.5.18.0122 | 13/03/15 | 24/07/15     | 133   |
| RTOOrd - 0010380-59.2015.5.18.0122 | 13/03/15 | 06/08/15     | 146   |
| RTOOrd - 0010382-29.2015.5.18.0122 | 13/03/15 | 22/04/15     | 40    |
| RTOOrd - 0010383-14.2015.5.18.0122 | 16/03/15 | 18/12/15     | 277   |
| RTOOrd - 0010384-96.2015.5.18.0122 | 16/03/15 | 29/07/15     | 135   |
| RTOOrd - 0010387-51.2015.5.18.0122 | 16/03/15 | 11/09/15     | 179   |
| RTOOrd - 0010388-36.2015.5.18.0122 | 16/03/15 | 22/04/15     | 37    |
| RTOOrd - 0010394-43.2015.5.18.0122 | 17/03/15 | 15/07/15     | 120   |
| RTOOrd - 0010400-50.2015.5.18.0122 | 18/03/15 | 11/06/15     | 85    |
| RTOOrd - 0010403-05.2015.5.18.0122 | 19/03/15 | 19/08/15     | 153   |
| RTOOrd - 0010406-57.2015.5.18.0122 | 20/03/15 | 24/04/15     | 35    |
| RTOOrd - 0010411-79.2015.5.18.0122 | 20/03/15 | 03/12/15     | 258   |
| RTOOrd - 0010415-19.2015.5.18.0122 | 23/03/15 | 28/04/15     | 36    |
| RTOOrd - 0010417-23.2014.5.18.0122 | 18/03/14 | 01/10/15     | 562   |
| RTOOrd - 0010419-56.2015.5.18.0122 | 23/03/15 | 17/08/15     | 147   |
| RTOOrd - 0010421-60.2014.5.18.0122 | 19/03/14 | 25/03/15     | 371   |
| RTOOrd - 0010426-48.2015.5.18.0122 | 24/03/15 | 07/05/15     | 44    |
| RTOOrd - 0010438-62.2015.5.18.0122 | 26/03/15 | 30/07/15     | 126   |
| RTOOrd - 0010444-69.2015.5.18.0122 | 27/03/15 | 28/07/15     | 123   |
| RTOOrd - 0010446-39.2015.5.18.0122 | 27/03/15 | 11/09/15     | 168   |
| RTOOrd - 0010447-24.2015.5.18.0122 | 27/03/15 | 29/04/15     | 33    |
| RTOOrd - 0010448-09.2015.5.18.0122 | 30/03/15 | 29/07/15     | 121   |
| RTOOrd - 0010448-09.2015.5.18.0122 | 30/03/15 | 18/12/15     | 263   |
| RTOOrd - 0010450-76.2015.5.18.0122 | 30/03/15 | 04/08/15     | 127   |

**Legenda:**

**Ajuiz.** Data do Ajuizamento;

**Enc. da Instrução:** Data da conclusão para proferir sentença;

**Prazo:** Quantidade de dias decorridos do ajuizamento até o encerramento da instrução.



**PRAZO MÉDIO ENTRE O AJUIZAMENTO E O  
ENCERRAMENTO DA INSTRUÇÃO - 2ª VARA DO  
TRABALHO DE ITUMBIARA**

**RADSON RANGEL FERREIRA DUARTE**

**ORDINÁRIO**

| Qtd | Prazo Médio |
|-----|-------------|
| 685 | 130,8       |

| Nr. Processo                      | Ajuiz.   | nc. Instruçã | Prazo |
|-----------------------------------|----------|--------------|-------|
| RTOrd - 0010460-23.2015.5.18.0122 | 01/04/15 | 11/06/15     | 71    |
| RTOrd - 0010461-08.2015.5.18.0122 | 01/04/15 | 30/04/15     | 29    |
| RTOrd - 0010463-75.2015.5.18.0122 | 01/04/15 | 18/12/15     | 261   |
| RTOrd - 0010465-45.2015.5.18.0122 | 01/04/15 | 05/05/15     | 34    |
| RTOrd - 0010473-22.2015.5.18.0122 | 02/04/15 | 14/07/15     | 103   |
| RTOrd - 0010477-59.2015.5.18.0122 | 06/04/15 | 04/08/15     | 120   |
| RTOrd - 0010479-29.2015.5.18.0122 | 06/04/15 | 17/07/15     | 102   |
| RTOrd - 0010482-81.2015.5.18.0122 | 06/04/15 | 17/07/15     | 102   |
| RTOrd - 0010484-51.2015.5.18.0122 | 06/04/15 | 09/06/15     | 64    |
| RTOrd - 0010486-21.2015.5.18.0122 | 06/04/15 | 18/08/15     | 134   |
| RTOrd - 0010487-06.2015.5.18.0122 | 06/04/15 | 10/09/15     | 157   |
| RTOrd - 0010488-88.2015.5.18.0122 | 07/04/15 | 07/07/15     | 91    |
| RTOrd - 0010490-58.2015.5.18.0122 | 07/04/15 | 10/06/15     | 64    |
| RTOrd - 0010492-28.2015.5.18.0122 | 07/04/15 | 01/10/15     | 177   |
| RTOrd - 0010493-13.2015.5.18.0122 | 07/04/15 | 18/12/15     | 255   |
| RTOrd - 0010494-95.2015.5.18.0122 | 07/04/15 | 06/05/15     | 29    |
| RTOrd - 0010498-35.2015.5.18.0122 | 08/04/15 | 06/05/15     | 28    |
| RTOrd - 0010499-20.2015.5.18.0122 | 08/04/15 | 27/07/15     | 110   |
| RTOrd - 0010500-05.2015.5.18.0122 | 09/04/15 | 01/10/15     | 175   |
| RTOrd - 0010504-42.2015.5.18.0122 | 09/04/15 | 15/05/15     | 36    |
| RTOrd - 0010504-76.2014.5.18.0122 | 03/04/14 | 19/06/15     | 442   |
| RTOrd - 0010507-94.2015.5.18.0122 | 09/04/15 | 20/10/15     | 194   |
| RTOrd - 0010512-19.2015.5.18.0122 | 09/04/15 | 22/10/15     | 196   |
| RTOrd - 0010513-04.2015.5.18.0122 | 09/04/15 | 06/08/15     | 119   |
| RTOrd - 0010514-86.2015.5.18.0122 | 09/04/15 | 06/08/15     | 119   |

**Legenda:**

**Ajuiz.** Data do Ajuizamento;

**Enc. da Instrução:** Data da conclusão para proferir sentença;

**Prazo:** Quantidade de dias decorridos do ajuizamento até o encerramento da instrução.



**PRAZO MÉDIO ENTRE O AJUIZAMENTO E O  
ENCERRAMENTO DA INSTRUÇÃO - 2ª VARA DO  
TRABALHO DE ITUMBIARA**

**RADSON RANGEL FERREIRA DUARTE**

**ORDINÁRIO**

| Qtd | Prazo Médio |
|-----|-------------|
| 685 | 130,8       |

| Nr. Processo                       | Ajuiz.   | nc. Instruça | Prazo |
|------------------------------------|----------|--------------|-------|
| RTOOrd - 0010517-41.2015.5.18.0122 | 10/04/15 | 03/12/15     | 237   |
| RTOOrd - 0010519-45.2014.5.18.0122 | 04/04/14 | 22/10/15     | 566   |
| RTOOrd - 0010520-93.2015.5.18.0122 | 13/04/15 | 07/05/15     | 24    |
| RTOOrd - 0010523-48.2015.5.18.0122 | 13/04/15 | 17/08/15     | 126   |
| RTOOrd - 0010525-18.2015.5.18.0122 | 13/04/15 | 29/06/15     | 77    |
| RTOOrd - 0010528-70.2015.5.18.0122 | 14/04/15 | 15/07/15     | 92    |
| RTOOrd - 0010531-25.2015.5.18.0122 | 14/04/15 | 11/05/15     | 27    |
| RTOOrd - 0010533-92.2015.5.18.0122 | 15/04/15 | 09/06/15     | 55    |
| RTOOrd - 0010535-62.2015.5.18.0122 | 15/04/15 | 11/05/15     | 26    |
| RTOOrd - 0010536-47.2015.5.18.0122 | 15/04/15 | 11/08/15     | 118   |
| RTOOrd - 0010538-17.2015.5.18.0122 | 15/04/15 | 30/07/15     | 106   |
| RTOOrd - 0010542-54.2015.5.18.0122 | 16/04/15 | 02/09/15     | 139   |
| RTOOrd - 0010543-39.2015.5.18.0122 | 16/04/15 | 02/09/15     | 139   |
| RTOOrd - 0010543-39.2015.5.18.0122 | 16/04/15 | 18/12/15     | 246   |
| RTOOrd - 0010544-24.2015.5.18.0122 | 16/04/15 | 03/09/15     | 140   |
| RTOOrd - 0010546-91.2015.5.18.0122 | 17/04/15 | 01/10/15     | 167   |
| RTOOrd - 0010557-23.2015.5.18.0122 | 20/04/15 | 25/05/15     | 35    |
| RTOOrd - 0010558-08.2015.5.18.0122 | 20/04/15 | 20/05/15     | 30    |
| RTOOrd - 0010559-27.2014.5.18.0122 | 15/04/14 | 01/10/15     | 534   |
| RTOOrd - 0010559-90.2015.5.18.0122 | 20/04/15 | 02/07/15     | 73    |
| RTOOrd - 0010560-75.2015.5.18.0122 | 20/04/15 | 20/05/15     | 30    |
| RTOOrd - 0010561-60.2015.5.18.0122 | 22/04/15 | 21/05/15     | 29    |
| RTOOrd - 0010562-45.2015.5.18.0122 | 22/04/15 | 20/05/15     | 28    |
| RTOOrd - 0010566-82.2015.5.18.0122 | 22/04/15 | 16/12/15     | 238   |
| RTOOrd - 0010567-67.2015.5.18.0122 | 22/04/15 | 20/08/15     | 120   |

**Legenda:**

**Ajuiz.** Data do Ajuizamento;

**Enc. da Instrução:** Data da conclusão para proferir sentença;

**Prazo:** Quantidade de dias decorridos do ajuizamento até o encerramento da instrução.



**PRAZO MÉDIO ENTRE O AJUIZAMENTO E O  
ENCERRAMENTO DA INSTRUÇÃO - 2ª VARA DO  
TRABALHO DE ITUMBIARA**

**RADSON RANGEL FERREIRA DUARTE**

**ORDINÁRIO**

| Qtd | Prazo Médio |
|-----|-------------|
| 685 | 130,8       |

| Nr. Processo                      | Ajuiz.   | nc. Instruçã | Prazo |
|-----------------------------------|----------|--------------|-------|
| RTOrd - 0010568-52.2015.5.18.0122 | 22/04/15 | 28/10/15     | 189   |
| RTOrd - 0010569-37.2015.5.18.0122 | 22/04/15 | 21/05/15     | 29    |
| RTOrd - 0010570-22.2015.5.18.0122 | 22/04/15 | 25/05/15     | 33    |
| RTOrd - 0010572-89.2015.5.18.0122 | 22/04/15 | 02/09/15     | 133   |
| RTOrd - 0010579-81.2015.5.18.0122 | 23/04/15 | 25/05/15     | 32    |
| RTOrd - 0010582-36.2015.5.18.0122 | 23/04/15 | 24/09/15     | 154   |
| RTOrd - 0010582-36.2015.5.18.0122 | 23/04/15 | 28/09/15     | 158   |
| RTOrd - 0010584-06.2015.5.18.0122 | 23/04/15 | 09/06/15     | 47    |
| RTOrd - 0010586-73.2015.5.18.0122 | 23/04/15 | 16/09/15     | 146   |
| RTOrd - 0010589-28.2015.5.18.0122 | 24/04/15 | 16/09/15     | 145   |
| RTOrd - 0010591-95.2015.5.18.0122 | 24/04/15 | 16/12/15     | 236   |
| RTOrd - 0010599-72.2015.5.18.0122 | 24/04/15 | 11/06/15     | 48    |
| RTOrd - 0010600-57.2015.5.18.0122 | 24/04/15 | 11/06/15     | 48    |
| RTOrd - 0010601-42.2015.5.18.0122 | 24/04/15 | 11/08/15     | 109   |
| RTOrd - 0010605-79.2015.5.18.0122 | 27/04/15 | 29/09/15     | 155   |
| RTOrd - 0010607-49.2015.5.18.0122 | 27/04/15 | 24/11/15     | 211   |
| RTOrd - 0010612-71.2015.5.18.0122 | 28/04/15 | 09/07/15     | 72    |
| RTOrd - 0010613-56.2015.5.18.0122 | 28/04/15 | 05/08/15     | 99    |
| RTOrd - 0010614-41.2015.5.18.0122 | 28/04/15 | 12/08/15     | 106   |
| RTOrd - 0010615-26.2015.5.18.0122 | 28/04/15 | 16/06/15     | 49    |
| RTOrd - 0010615-29.2015.5.18.0121 | 04/05/15 | 09/07/15     | 66    |
| RTOrd - 0010617-93.2015.5.18.0122 | 29/04/15 | 19/08/15     | 112   |
| RTOrd - 0010617-93.2015.5.18.0122 | 29/04/15 | 20/08/15     | 113   |
| RTOrd - 0010629-10.2015.5.18.0122 | 04/05/15 | 19/08/15     | 107   |
| RTOrd - 0010632-62.2015.5.18.0122 | 04/05/15 | 15/09/15     | 134   |

**Legenda:**

**Ajuiz.** Data do Ajuizamento;

**Enc. da Instrução:** Data da conclusão para proferir sentença;

**Prazo:** Quantidade de dias decorridos do ajuizamento até o encerramento da instrução.



**PRAZO MÉDIO ENTRE O AJUIZAMENTO E O  
ENCERRAMENTO DA INSTRUÇÃO - 2ª VARA DO  
TRABALHO DE ITUMBIARA**

**RADSON RANGEL FERREIRA DUARTE**

**ORDINÁRIO**

| Qtd | Prazo Médio |
|-----|-------------|
| 685 | 130,8       |

| Nr. Processo                      | Ajuiz.   | nc. Instruça | Prazo |
|-----------------------------------|----------|--------------|-------|
| RTOrd - 0010633-47.2015.5.18.0122 | 04/05/15 | 02/09/15     | 121   |
| RTOrd - 0010634-32.2015.5.18.0122 | 04/05/15 | 02/09/15     | 121   |
| RTOrd - 0010635-17.2015.5.18.0122 | 04/05/15 | 02/09/15     | 121   |
| RTOrd - 0010636-02.2015.5.18.0122 | 04/05/15 | 02/09/15     | 121   |
| RTOrd - 0010637-84.2015.5.18.0122 | 04/05/15 | 12/08/15     | 100   |
| RTOrd - 0010638-69.2015.5.18.0122 | 05/05/15 | 19/10/15     | 167   |
| RTOrd - 0010639-54.2015.5.18.0122 | 05/05/15 | 21/08/15     | 108   |
| RTOrd - 0010640-39.2015.5.18.0122 | 05/05/15 | 18/12/15     | 227   |
| RTOrd - 0010651-68.2015.5.18.0122 | 07/05/15 | 27/07/15     | 81    |
| RTOrd - 0010652-53.2015.5.18.0122 | 07/05/15 | 15/09/15     | 131   |
| RTOrd - 0010652-53.2015.5.18.0122 | 07/05/15 | 15/09/15     | 131   |
| RTOrd - 0010654-23.2015.5.18.0122 | 07/05/15 | 16/06/15     | 40    |
| RTOrd - 0010663-82.2015.5.18.0122 | 08/05/15 | 18/12/15     | 224   |
| RTOrd - 0010671-59.2015.5.18.0122 | 12/05/15 | 17/08/15     | 97    |
| RTOrd - 0010674-48.2014.5.18.0122 | 08/05/14 | 10/02/15     | 278   |
| RTOrd - 0010675-33.2014.5.18.0122 | 08/05/14 | 10/02/15     | 278   |
| RTOrd - 0010677-66.2015.5.18.0122 | 13/05/15 | 11/09/15     | 121   |
| RTOrd - 0010678-51.2015.5.18.0122 | 13/05/15 | 03/11/15     | 174   |
| RTOrd - 0010686-28.2015.5.18.0122 | 14/05/15 | 19/06/15     | 36    |
| RTOrd - 0010687-13.2015.5.18.0122 | 14/05/15 | 18/12/15     | 218   |
| RTOrd - 0010688-32.2014.5.18.0122 | 12/05/14 | 31/07/15     | 445   |
| RTOrd - 0010690-65.2015.5.18.0122 | 14/05/15 | 22/10/15     | 161   |
| RTOrd - 0010692-69.2014.5.18.0122 | 13/05/14 | 26/02/15     | 289   |
| RTOrd - 0010705-34.2015.5.18.0122 | 18/05/15 | 28/09/15     | 133   |
| RTOrd - 0010714-30.2014.5.18.0122 | 16/05/14 | 11/09/15     | 483   |

**Legenda:**

**Ajuiz.** Data do Ajuizamento;

**Enc. da Instrução:** Data da conclusão para proferir sentença;

**Prazo:** Quantidade de dias decorridos do ajuizamento até o encerramento da instrução.



**PRAZO MÉDIO ENTRE O AJUIZAMENTO E O  
ENCERRAMENTO DA INSTRUÇÃO - 2ª VARA DO  
TRABALHO DE ITUMBIARA**

**RADSON RANGEL FERREIRA DUARTE**

**ORDINÁRIO**

| Qtd | Prazo Médio |
|-----|-------------|
| 685 | 130,8       |

| Nr. Processo                       | Ajuiz.   | nc. Instruça | Prazo |
|------------------------------------|----------|--------------|-------|
| RTOOrd - 0010717-82.2014.5.18.0122 | 16/05/14 | 10/02/15     | 270   |
| RTOOrd - 0010719-18.2015.5.18.0122 | 19/05/15 | 23/06/15     | 35    |
| RTOOrd - 0010723-55.2015.5.18.0122 | 20/05/15 | 29/07/15     | 70    |
| RTOOrd - 0010724-40.2015.5.18.0122 | 20/05/15 | 21/08/15     | 93    |
| RTOOrd - 0010727-92.2015.5.18.0122 | 21/05/15 | 22/10/15     | 154   |
| RTOOrd - 0010739-09.2015.5.18.0122 | 25/05/15 | 29/07/15     | 65    |
| RTOOrd - 0010754-75.2015.5.18.0122 | 27/05/15 | 05/11/15     | 162   |
| RTOOrd - 0010756-45.2015.5.18.0122 | 28/05/15 | 03/11/15     | 159   |
| RTOOrd - 0010757-30.2015.5.18.0122 | 28/05/15 | 27/07/15     | 60    |
| RTOOrd - 0010759-97.2015.5.18.0122 | 28/05/15 | 30/06/15     | 33    |
| RTOOrd - 0010760-19.2014.5.18.0122 | 27/05/14 | 24/04/15     | 332   |
| RTOOrd - 0010760-82.2015.5.18.0122 | 28/05/15 | 30/06/15     | 33    |
| RTOOrd - 0010763-37.2015.5.18.0122 | 28/05/15 | 30/06/15     | 33    |
| RTOOrd - 0010765-07.2015.5.18.0122 | 29/05/15 | 11/09/15     | 105   |
| RTOOrd - 0010773-81.2015.5.18.0122 | 29/05/15 | 02/07/15     | 34    |
| RTOOrd - 0010790-54.2014.5.18.0122 | 02/06/14 | 19/06/15     | 382   |
| RTOOrd - 0010793-72.2015.5.18.0122 | 03/06/15 | 07/07/15     | 34    |
| RTOOrd - 0010794-57.2015.5.18.0122 | 03/06/15 | 01/09/15     | 90    |
| RTOOrd - 0010799-16.2014.5.18.0122 | 03/06/14 | 15/07/15     | 407   |
| RTOOrd - 0010799-79.2015.5.18.0122 | 05/06/15 | 07/07/15     | 32    |
| RTOOrd - 0010801-49.2015.5.18.0122 | 07/06/15 | 07/07/15     | 30    |
| RTOOrd - 0010806-71.2015.5.18.0122 | 09/06/15 | 07/07/15     | 28    |
| RTOOrd - 0010811-30.2014.5.18.0122 | 05/06/14 | 25/05/15     | 354   |
| RTOOrd - 0010818-22.2014.5.18.0122 | 05/06/14 | 11/02/15     | 251   |
| RTOOrd - 0010820-89.2014.5.18.0122 | 05/06/14 | 11/02/15     | 251   |

**Legenda:**

**Ajuiz.** Data do Ajuizamento;

**Enc. da Instrução:** Data da conclusão para proferir sentença;

**Prazo:** Quantidade de dias decorridos do ajuizamento até o encerramento da instrução.



**PRAZO MÉDIO ENTRE O AJUIZAMENTO E O  
ENCERRAMENTO DA INSTRUÇÃO - 2ª VARA DO  
TRABALHO DE ITUMBIARA**

**RADSON RANGEL FERREIRA DUARTE**

**ORDINÁRIO**

| Qtd | Prazo Médio |
|-----|-------------|
| 685 | 130,8       |

| Nr. Processo                       | Ajuiz.   | nc. Instruçã | Prazo |
|------------------------------------|----------|--------------|-------|
| RTOOrd - 0010823-10.2015.5.18.0122 | 10/06/15 | 03/09/15     | 85    |
| RTOOrd - 0010824-92.2015.5.18.0122 | 10/06/15 | 14/07/15     | 34    |
| RTOOrd - 0010825-77.2015.5.18.0122 | 10/06/15 | 27/10/15     | 139   |
| RTOOrd - 0010826-62.2015.5.18.0122 | 10/06/15 | 09/07/15     | 29    |
| RTOOrd - 0010829-17.2015.5.18.0122 | 11/06/15 | 09/07/15     | 28    |
| RTOOrd - 0010830-36.2014.5.18.0122 | 06/06/14 | 10/02/15     | 249   |
| RTOOrd - 0010838-13.2014.5.18.0122 | 10/06/14 | 31/07/15     | 416   |
| RTOOrd - 0010838-76.2015.5.18.0122 | 12/06/15 | 03/11/15     | 144   |
| RTOOrd - 0010839-61.2015.5.18.0122 | 15/06/15 | 14/07/15     | 29    |
| RTOOrd - 0010841-31.2015.5.18.0122 | 15/06/15 | 14/07/15     | 29    |
| RTOOrd - 0010846-53.2015.5.18.0122 | 16/06/15 | 16/06/15     | 0     |
| RTOOrd - 0010847-38.2015.5.18.0122 | 16/06/15 | 09/11/15     | 146   |
| RTOOrd - 0010847-72.2014.5.18.0122 | 13/06/14 | 09/02/15     | 241   |
| RTOOrd - 0010849-08.2015.5.18.0122 | 16/06/15 | 09/11/15     | 146   |
| RTOOrd - 0010850-61.2013.5.18.0122 | 18/07/13 | 10/02/15     | 572   |
| RTOOrd - 0010851-75.2015.5.18.0122 | 16/06/15 | 30/07/15     | 44    |
| RTOOrd - 0010853-45.2015.5.18.0122 | 17/06/15 | 18/12/15     | 184   |
| RTOOrd - 0010858-67.2015.5.18.0122 | 17/06/15 | 05/08/15     | 49    |
| RTOOrd - 0010862-07.2015.5.18.0122 | 18/06/15 | 30/07/15     | 42    |
| RTOOrd - 0010863-89.2015.5.18.0122 | 18/06/15 | 06/08/15     | 49    |
| RTOOrd - 0010865-93.2014.5.18.0122 | 17/06/14 | 19/06/15     | 367   |
| RTOOrd - 0010866-44.2015.5.18.0122 | 18/06/15 | 23/10/15     | 127   |
| RTOOrd - 0010867-29.2015.5.18.0122 | 18/06/15 | 03/11/15     | 138   |
| RTOOrd - 0010871-03.2014.5.18.0122 | 18/06/14 | 26/05/15     | 342   |
| RTOOrd - 0010872-51.2015.5.18.0122 | 19/06/15 | 18/09/15     | 91    |

**Legenda:**

**Ajuiz.** Data do Ajuizamento;

**Enc. da Instrução:** Data da conclusão para proferir sentença;

**Prazo:** Quantidade de dias decorridos do ajuizamento até o encerramento da instrução.



**PRAZO MÉDIO ENTRE O AJUIZAMENTO E O  
ENCERRAMENTO DA INSTRUÇÃO - 2ª VARA DO  
TRABALHO DE ITUMBIARA**

**RADSON RANGEL FERREIRA DUARTE**

**ORDINÁRIO**

| Qtd | Prazo Médio |
|-----|-------------|
| 685 | 130,8       |

| Nr. Processo                       | Ajuiz.   | nc. Instruçã | Prazo |
|------------------------------------|----------|--------------|-------|
| RTOOrd - 0010875-40.2014.5.18.0122 | 18/06/14 | 16/04/15     | 302   |
| RTOOrd - 0010878-58.2015.5.18.0122 | 19/06/15 | 03/09/15     | 76    |
| RTOOrd - 0010882-32.2014.5.18.0122 | 20/06/14 | 25/03/15     | 278   |
| RTOOrd - 0010882-32.2014.5.18.0122 | 20/06/14 | 17/12/15     | 545   |
| RTOOrd - 0010882-95.2015.5.18.0122 | 22/06/15 | 23/10/15     | 123   |
| RTOOrd - 0010887-20.2015.5.18.0122 | 23/06/15 | 20/08/15     | 58    |
| RTOOrd - 0010887-54.2014.5.18.0122 | 24/06/14 | 11/09/15     | 444   |
| RTOOrd - 0010887-54.2014.5.18.0122 | 24/06/14 | 24/09/15     | 457   |
| RTOOrd - 0010891-57.2015.5.18.0122 | 25/06/15 | 17/08/15     | 53    |
| RTOOrd - 0010893-27.2015.5.18.0122 | 25/06/15 | 01/07/15     | 6     |
| RTOOrd - 0010895-31.2014.5.18.0122 | 25/06/14 | 21/05/15     | 330   |
| RTOOrd - 0010895-94.2015.5.18.0122 | 25/06/15 | 04/11/15     | 132   |
| RTOOrd - 0010896-79.2015.5.18.0122 | 25/06/15 | 22/07/15     | 27    |
| RTOOrd - 0010896-79.2015.5.18.0122 | 25/06/15 | 28/07/15     | 33    |
| RTOOrd - 0010897-64.2015.5.18.0122 | 26/06/15 | 11/08/15     | 46    |
| RTOOrd - 0010902-86.2015.5.18.0122 | 29/06/15 | 17/08/15     | 49    |
| RTOOrd - 0010913-18.2015.5.18.0122 | 30/06/15 | 13/08/15     | 44    |
| RTOOrd - 0010914-03.2015.5.18.0122 | 01/07/15 | 27/10/15     | 118   |
| RTOOrd - 0010915-85.2015.5.18.0122 | 01/07/15 | 18/12/15     | 170   |
| RTOOrd - 0010917-55.2015.5.18.0122 | 01/07/15 | 28/07/15     | 27    |
| RTOOrd - 0010921-92.2015.5.18.0122 | 01/07/15 | 04/09/15     | 65    |
| RTOOrd - 0010922-77.2015.5.18.0122 | 01/07/15 | 04/09/15     | 65    |
| RTOOrd - 0010923-62.2015.5.18.0122 | 01/07/15 | 04/09/15     | 65    |
| RTOOrd - 0010923-96.2014.5.18.0122 | 27/06/14 | 03/12/15     | 524   |
| RTOOrd - 0010924-81.2014.5.18.0122 | 27/06/14 | 09/02/15     | 227   |

**Legenda:**

**Ajuiz.** Data do Ajuizamento;

**Enc. da Instrução:** Data da conclusão para proferir sentença;

**Prazo:** Quantidade de dias decorridos do ajuizamento até o encerramento da instrução.





**PRAZO MÉDIO ENTRE O AJUIZAMENTO E O ENCERRAMENTO DA INSTRUÇÃO - 2ª VARA DO TRABALHO DE ITUMBIARA**

**RADSON RANGEL FERREIRA DUARTE**

**ORDINÁRIO**

| Qtd | Prazo Médio |
|-----|-------------|
| 685 | 130,8       |

| Nr. Processo                       | Ajuiz.   | nc. Instruça | Prazo |
|------------------------------------|----------|--------------|-------|
| RTOOrd - 0010925-32.2015.5.18.0122 | 01/07/15 | 04/09/15     | 65    |
| RTOOrd - 0010926-17.2015.5.18.0122 | 01/07/15 | 04/09/15     | 65    |
| RTOOrd - 0010927-02.2015.5.18.0122 | 01/07/15 | 04/09/15     | 65    |
| RTOOrd - 0010929-69.2015.5.18.0122 | 02/07/15 | 19/08/15     | 48    |
| RTOOrd - 0010930-88.2014.5.18.0122 | 30/06/14 | 11/09/15     | 438   |
| RTOOrd - 0010931-39.2015.5.18.0122 | 02/07/15 | 30/07/15     | 28    |
| RTOOrd - 0010931-73.2014.5.18.0122 | 01/07/14 | 27/07/15     | 391   |
| RTOOrd - 0010935-76.2015.5.18.0122 | 02/07/15 | 11/08/15     | 40    |
| RTOOrd - 0010936-61.2015.5.18.0122 | 02/07/15 | 04/09/15     | 64    |
| RTOOrd - 0010937-46.2015.5.18.0122 | 02/07/15 | 04/09/15     | 64    |
| RTOOrd - 0010938-31.2015.5.18.0122 | 02/07/15 | 04/09/15     | 64    |
| RTOOrd - 0010939-16.2015.5.18.0122 | 02/07/15 | 04/09/15     | 64    |
| RTOOrd - 0010940-98.2015.5.18.0122 | 02/07/15 | 04/09/15     | 64    |
| RTOOrd - 0010941-83.2015.5.18.0122 | 02/07/15 | 04/09/15     | 64    |
| RTOOrd - 0010943-53.2015.5.18.0122 | 02/07/15 | 04/09/15     | 64    |
| RTOOrd - 0010944-38.2015.5.18.0122 | 02/07/15 | 04/09/15     | 64    |
| RTOOrd - 0010945-23.2015.5.18.0122 | 02/07/15 | 16/09/15     | 76    |
| RTOOrd - 0010946-08.2015.5.18.0122 | 02/07/15 | 04/09/15     | 64    |
| RTOOrd - 0010947-90.2015.5.18.0122 | 02/07/15 | 04/09/15     | 64    |
| RTOOrd - 0010948-75.2015.5.18.0122 | 03/07/15 | 15/10/15     | 104   |
| RTOOrd - 0010949-60.2015.5.18.0122 | 03/07/15 | 20/08/15     | 48    |
| RTOOrd - 0010950-79.2014.5.18.0122 | 02/07/14 | 19/02/15     | 232   |
| RTOOrd - 0010954-82.2015.5.18.0122 | 03/07/15 | 04/08/15     | 32    |
| RTOOrd - 0010955-67.2015.5.18.0122 | 04/07/15 | 15/09/15     | 73    |
| RTOOrd - 0010956-52.2015.5.18.0122 | 06/07/15 | 06/08/15     | 31    |

**Legenda:**

**Ajuiz.** Data do Ajuizamento;

**Enc. da Instrução:** Data da conclusão para proferir sentença;

**Prazo:** Quantidade de dias decorridos do ajuizamento até o encerramento da instrução.



**PRAZO MÉDIO ENTRE O AJUIZAMENTO E O  
ENCERRAMENTO DA INSTRUÇÃO - 2ª VARA DO  
TRABALHO DE ITUMBIARA**

**RADSON RANGEL FERREIRA DUARTE**

**ORDINÁRIO**

| Qtd | Prazo Médio |
|-----|-------------|
| 685 | 130,8       |

| Nr. Processo                      | Ajuiz.   | nc. Instruçã | Prazo |
|-----------------------------------|----------|--------------|-------|
| RTOrd - 0010957-71.2014.5.18.0122 | 04/07/14 | 03/12/15     | 517   |
| RTOrd - 0010959-41.2014.5.18.0122 | 04/07/14 | 01/10/15     | 454   |
| RTOrd - 0010963-44.2015.5.18.0122 | 08/07/15 | 04/09/15     | 58    |
| RTOrd - 0010969-51.2015.5.18.0122 | 10/07/15 | 28/08/15     | 49    |
| RTOrd - 0010972-06.2015.5.18.0122 | 10/07/15 | 18/08/15     | 39    |
| RTOrd - 0010975-58.2015.5.18.0122 | 10/07/15 | 18/08/15     | 39    |
| RTOrd - 0010982-50.2015.5.18.0122 | 13/07/15 | 18/08/15     | 36    |
| RTOrd - 0010983-35.2015.5.18.0122 | 13/07/15 | 20/10/15     | 99    |
| RTOrd - 0010985-73.2013.5.18.0122 | 19/08/13 | 25/03/15     | 583   |
| RTOrd - 0010988-91.2014.5.18.0122 | 09/07/14 | 09/02/15     | 215   |
| RTOrd - 0010994-64.2015.5.18.0122 | 15/07/15 | 01/12/15     | 139   |
| RTOrd - 0010997-19.2015.5.18.0122 | 15/07/15 | 01/09/15     | 48    |
| RTOrd - 0010999-86.2015.5.18.0122 | 16/07/15 | 04/09/15     | 50    |
| RTOrd - 0011000-71.2015.5.18.0122 | 16/07/15 | 04/09/15     | 50    |
| RTOrd - 0011001-56.2015.5.18.0122 | 16/07/15 | 03/12/15     | 140   |
| RTOrd - 0011002-41.2015.5.18.0122 | 16/07/15 | 01/09/15     | 47    |
| RTOrd - 0011004-11.2015.5.18.0122 | 16/07/15 | 18/12/15     | 155   |
| RTOrd - 0011005-93.2015.5.18.0122 | 16/07/15 | 02/09/15     | 48    |
| RTOrd - 0011007-63.2015.5.18.0122 | 17/07/15 | 02/09/15     | 47    |
| RTOrd - 0011009-33.2015.5.18.0122 | 17/07/15 | 04/11/15     | 110   |
| RTOrd - 0011010-18.2015.5.18.0122 | 17/07/15 | 21/10/15     | 96    |
| RTOrd - 0011018-92.2015.5.18.0122 | 20/07/15 | 18/11/15     | 121   |
| RTOrd - 0011019-77.2015.5.18.0122 | 21/07/15 | 02/12/15     | 134   |
| RTOrd - 0011020-62.2015.5.18.0122 | 21/07/15 | 16/10/15     | 87    |
| RTOrd - 0011020-62.2015.5.18.0122 | 21/07/15 | 22/10/15     | 93    |

**Legenda:**

**Ajuiz.** Data do Ajuizamento;

**Enc. da Instrução:** Data da conclusão para proferir sentença;

**Prazo:** Quantidade de dias decorridos do ajuizamento até o encerramento da instrução.



## PRAZO MÉDIO ENTRE O AJUIZAMENTO E O ENCERRAMENTO DA INSTRUÇÃO - 2ª VARA DO TRABALHO DE ITUMBIARA

### RADSON RANGEL FERREIRA DUARTE

#### ORDINÁRIO

| Qtd | Prazo Médio |
|-----|-------------|
| 685 | 130,8       |

| Nr. Processo                       | Ajuiz.   | nc. Instruça | Prazo |
|------------------------------------|----------|--------------|-------|
| RTOOrd - 0011021-47.2015.5.18.0122 | 21/07/15 | 03/09/15     | 44    |
| RTOOrd - 0011025-84.2015.5.18.0122 | 22/07/15 | 03/09/15     | 43    |
| RTOOrd - 0011028-39.2015.5.18.0122 | 22/07/15 | 03/09/15     | 43    |
| RTOOrd - 0011029-24.2015.5.18.0122 | 22/07/15 | 01/10/15     | 71    |
| RTOOrd - 0011029-24.2015.5.18.0122 | 22/07/15 | 03/11/15     | 104   |
| RTOOrd - 0011034-17.2013.5.18.0122 | 27/08/13 | 03/12/15     | 828   |
| RTOOrd - 0011040-53.2015.5.18.0122 | 24/07/15 | 22/10/15     | 90    |
| RTOOrd - 0011040-87.2014.5.18.0122 | 17/07/14 | 10/02/15     | 208   |
| RTOOrd - 0011063-96.2015.5.18.0122 | 29/07/15 | 02/09/15     | 35    |
| RTOOrd - 0011065-66.2015.5.18.0122 | 29/07/15 | 15/09/15     | 48    |
| RTOOrd - 0011068-21.2015.5.18.0122 | 29/07/15 | 03/09/15     | 36    |
| RTOOrd - 0011068-55.2014.5.18.0122 | 23/07/14 | 01/06/15     | 313   |
| RTOOrd - 0011069-06.2015.5.18.0122 | 29/07/15 | 02/09/15     | 35    |
| RTOOrd - 0011070-88.2015.5.18.0122 | 29/07/15 | 05/11/15     | 99    |
| RTOOrd - 0011075-47.2014.5.18.0122 | 24/07/14 | 21/01/15     | 181   |
| RTOOrd - 0011075-47.2014.5.18.0122 | 24/07/14 | 01/10/15     | 434   |
| RTOOrd - 0011078-65.2015.5.18.0122 | 31/07/15 | 03/12/15     | 125   |
| RTOOrd - 0011082-05.2015.5.18.0122 | 31/07/15 | 01/10/15     | 62    |
| RTOOrd - 0011083-87.2015.5.18.0122 | 31/07/15 | 01/10/15     | 62    |
| RTOOrd - 0011084-72.2015.5.18.0122 | 31/07/15 | 30/09/15     | 61    |
| RTOOrd - 0011086-42.2015.5.18.0122 | 03/08/15 | 02/12/15     | 121   |
| RTOOrd - 0011099-12.2013.5.18.0122 | 09/09/13 | 20/02/15     | 529   |
| RTOOrd - 0011110-07.2014.5.18.0122 | 30/07/14 | 20/03/15     | 233   |
| RTOOrd - 0011110-07.2014.5.18.0122 | 30/07/14 | 07/07/15     | 342   |
| RTOOrd - 0011112-74.2014.5.18.0122 | 31/07/14 | 26/03/15     | 238   |

**Legenda:**

**Ajuiz.** Data do Ajuizamento;

**Enc. da Instrução:** Data da conclusão para proferir sentença;

**Prazo:** Quantidade de dias decorridos do ajuizamento até o encerramento da instrução.



**PRAZO MÉDIO ENTRE O AJUIZAMENTO E O  
ENCERRAMENTO DA INSTRUÇÃO - 2ª VARA DO  
TRABALHO DE ITUMBIARA**

**RADSON RANGEL FERREIRA DUARTE**

**ORDINÁRIO**

| Qtd | Prazo Médio |
|-----|-------------|
| 685 | 130,8       |

| Nr. Processo                       | Ajuiz.   | nc. Instruçã | Prazo |
|------------------------------------|----------|--------------|-------|
| RTOOrd - 0011127-09.2015.5.18.0122 | 10/08/15 | 29/09/15     | 50    |
| RTOOrd - 0011131-80.2014.5.18.0122 | 05/08/14 | 14/04/15     | 252   |
| RTOOrd - 0011135-83.2015.5.18.0122 | 11/08/15 | 14/09/15     | 34    |
| RTOOrd - 0011138-38.2015.5.18.0122 | 11/08/15 | 14/09/15     | 34    |
| RTOOrd - 0011144-45.2015.5.18.0122 | 11/08/15 | 15/09/15     | 35    |
| RTOOrd - 0011150-52.2015.5.18.0122 | 12/08/15 | 03/11/15     | 83    |
| RTOOrd - 0011153-07.2015.5.18.0122 | 12/08/15 | 20/10/15     | 69    |
| RTOOrd - 0011155-74.2015.5.18.0122 | 12/08/15 | 30/09/15     | 49    |
| RTOOrd - 0011158-29.2015.5.18.0122 | 12/08/15 | 18/11/15     | 98    |
| RTOOrd - 0011159-48.2014.5.18.0122 | 11/08/14 | 10/02/15     | 183   |
| RTOOrd - 0011163-85.2014.5.18.0122 | 12/08/14 | 25/03/15     | 225   |
| RTOOrd - 0011166-06.2015.5.18.0122 | 13/08/15 | 30/09/15     | 48    |
| RTOOrd - 0011167-88.2015.5.18.0122 | 13/08/15 | 16/09/15     | 34    |
| RTOOrd - 0011168-10.2014.5.18.0122 | 13/08/14 | 20/03/15     | 219   |
| RTOOrd - 0011168-73.2015.5.18.0122 | 13/08/15 | 30/09/15     | 48    |
| RTOOrd - 0011169-58.2015.5.18.0122 | 13/08/15 | 01/10/15     | 49    |
| RTOOrd - 0011170-43.2015.5.18.0122 | 13/08/15 | 01/10/15     | 49    |
| RTOOrd - 0011171-28.2015.5.18.0122 | 13/08/15 | 01/10/15     | 49    |
| RTOOrd - 0011174-80.2015.5.18.0122 | 14/08/15 | 28/09/15     | 45    |
| RTOOrd - 0011175-02.2014.5.18.0122 | 14/08/14 | 09/06/15     | 299   |
| RTOOrd - 0011175-65.2015.5.18.0122 | 14/08/15 | 28/09/15     | 45    |
| RTOOrd - 0011176-50.2015.5.18.0122 | 14/08/15 | 28/09/15     | 45    |
| RTOOrd - 0011180-87.2015.5.18.0122 | 17/08/15 | 27/10/15     | 71    |
| RTOOrd - 0011184-27.2015.5.18.0122 | 17/08/15 | 16/11/15     | 91    |
| RTOOrd - 0011184-27.2015.5.18.0122 | 17/08/15 | 18/11/15     | 93    |

**Legenda:**

**Ajuiz.** Data do Ajuizamento;

**Enc. da Instrução:** Data da conclusão para proferir sentença;

**Prazo:** Quantidade de dias decorridos do ajuizamento até o encerramento da instrução.



**PRAZO MÉDIO ENTRE O AJUIZAMENTO E O  
ENCERRAMENTO DA INSTRUÇÃO - 2ª VARA DO  
TRABALHO DE ITUMBIARA**

**RADSON RANGEL FERREIRA DUARTE**

**ORDINÁRIO**

| Qtd | Prazo Médio |
|-----|-------------|
| 685 | 130,8       |

| Nr. Processo                       | Ajuiz.   | nc. Instruçã | Prazo |
|------------------------------------|----------|--------------|-------|
| RTOOrd - 0011203-67.2014.5.18.0122 | 18/08/14 | 03/03/15     | 197   |
| RTOOrd - 0011205-03.2015.5.18.0122 | 20/08/15 | 06/10/15     | 47    |
| RTOOrd - 0011207-07.2014.5.18.0122 | 19/08/14 | 12/05/15     | 266   |
| RTOOrd - 0011207-07.2014.5.18.0122 | 19/08/14 | 03/12/15     | 471   |
| RTOOrd - 0011213-14.2014.5.18.0122 | 19/08/14 | 19/02/15     | 184   |
| RTOOrd - 0011216-66.2014.5.18.0122 | 20/08/14 | 19/02/15     | 183   |
| RTOOrd - 0011216-66.2014.5.18.0122 | 20/08/14 | 24/04/15     | 247   |
| RTOOrd - 0011221-88.2014.5.18.0122 | 20/08/14 | 10/02/15     | 174   |
| RTOOrd - 0011226-13.2014.5.18.0122 | 22/08/14 | 11/09/15     | 385   |
| RTOOrd - 0011226-76.2015.5.18.0122 | 22/08/15 | 29/09/15     | 38    |
| RTOOrd - 0011227-61.2015.5.18.0122 | 22/08/15 | 29/09/15     | 38    |
| RTOOrd - 0011228-46.2015.5.18.0122 | 22/08/15 | 03/12/15     | 103   |
| RTOOrd - 0011228-80.2014.5.18.0122 | 22/08/14 | 13/11/15     | 448   |
| RTOOrd - 0011229-31.2015.5.18.0122 | 23/08/15 | 29/09/15     | 37    |
| RTOOrd - 0011230-16.2015.5.18.0122 | 23/08/15 | 30/09/15     | 38    |
| RTOOrd - 0011232-83.2015.5.18.0122 | 24/08/15 | 30/09/15     | 37    |
| RTOOrd - 0011233-68.2015.5.18.0122 | 24/08/15 | 23/10/15     | 60    |
| RTOOrd - 0011238-90.2015.5.18.0122 | 24/08/15 | 22/10/15     | 59    |
| RTOOrd - 0011240-60.2015.5.18.0122 | 25/08/15 | 09/11/15     | 76    |
| RTOOrd - 0011241-45.2015.5.18.0122 | 25/08/15 | 30/09/15     | 36    |
| RTOOrd - 0011245-19.2014.5.18.0122 | 26/08/14 | 25/03/15     | 211   |
| RTOOrd - 0011249-22.2015.5.18.0122 | 27/08/15 | 01/10/15     | 35    |
| RTOOrd - 0011250-07.2015.5.18.0122 | 27/08/15 | 01/10/15     | 35    |
| RTOOrd - 0011273-84.2014.5.18.0122 | 02/09/14 | 20/03/15     | 199   |
| RTOOrd - 0011276-39.2014.5.18.0122 | 03/09/14 | 20/03/15     | 198   |

**Legenda:**

**Ajuiz.** Data do Ajuizamento;

**Enc. da Instrução:** Data da conclusão para proferir sentença;

**Prazo:** Quantidade de dias decorridos do ajuizamento até o encerramento da instrução.



**PRAZO MÉDIO ENTRE O AJUIZAMENTO E O  
ENCERRAMENTO DA INSTRUÇÃO - 2ª VARA DO  
TRABALHO DE ITUMBIARA**

**RADSON RANGEL FERREIRA DUARTE**

**ORDINÁRIO**

| Qtd | Prazo Médio |
|-----|-------------|
| 685 | 130,8       |

| Nr. Processo                       | Ajuiz.   | nc. Instruça | Prazo |
|------------------------------------|----------|--------------|-------|
| RTOOrd - 0011277-24.2014.5.18.0122 | 03/09/14 | 31/03/15     | 209   |
| RTOOrd - 0011278-09.2014.5.18.0122 | 04/09/14 | 31/03/15     | 208   |
| RTOOrd - 0011282-46.2014.5.18.0122 | 04/09/14 | 03/12/15     | 455   |
| RTOOrd - 0011286-83.2014.5.18.0122 | 04/09/14 | 03/12/15     | 455   |
| RTOOrd - 0011288-53.2014.5.18.0122 | 04/09/14 | 18/06/15     | 287   |
| RTOOrd - 0011291-08.2014.5.18.0122 | 05/09/14 | 15/07/15     | 313   |
| RTOOrd - 0011307-25.2015.5.18.0122 | 08/09/15 | 04/11/15     | 57    |
| RTOOrd - 0011315-02.2015.5.18.0122 | 10/09/15 | 22/10/15     | 42    |
| RTOOrd - 0011319-73.2014.5.18.0122 | 11/09/14 | 02/06/15     | 264   |
| RTOOrd - 0011322-28.2014.5.18.0122 | 14/09/14 | 09/06/15     | 268   |
| RTOOrd - 0011335-27.2014.5.18.0122 | 17/09/14 | 24/04/15     | 219   |
| RTOOrd - 0011346-22.2015.5.18.0122 | 16/09/15 | 04/12/15     | 79    |
| RTOOrd - 0011355-18.2014.5.18.0122 | 19/09/14 | 19/02/15     | 153   |
| RTOOrd - 0011356-03.2014.5.18.0122 | 19/09/14 | 19/02/15     | 153   |
| RTOOrd - 0011358-36.2015.5.18.0122 | 21/09/15 | 20/10/15     | 29    |
| RTOOrd - 0011364-43.2015.5.18.0122 | 22/09/15 | 18/11/15     | 57    |
| RTOOrd - 0011367-95.2015.5.18.0122 | 22/09/15 | 17/11/15     | 56    |
| RTOOrd - 0011370-50.2015.5.18.0122 | 22/09/15 | 21/10/15     | 29    |
| RTOOrd - 0011371-69.2014.5.18.0122 | 22/09/14 | 24/04/15     | 214   |
| RTOOrd - 0011372-20.2015.5.18.0122 | 23/09/15 | 17/11/15     | 55    |
| RTOOrd - 0011373-05.2015.5.18.0122 | 23/09/15 | 21/10/15     | 28    |
| RTOOrd - 0011381-79.2015.5.18.0122 | 23/09/15 | 17/11/15     | 55    |
| RTOOrd - 0011396-82.2014.5.18.0122 | 25/09/14 | 06/03/15     | 162   |
| RTOOrd - 0011416-39.2015.5.18.0122 | 01/10/15 | 05/11/15     | 35    |
| RTOOrd - 0011420-13.2014.5.18.0122 | 02/10/14 | 09/06/15     | 250   |

**Legenda:**

**Ajuiz.** Data do Ajuizamento;

**Enc. da Instrução:** Data da conclusão para proferir sentença;

**Prazo:** Quantidade de dias decorridos do ajuizamento até o encerramento da instrução.



**PRAZO MÉDIO ENTRE O AJUIZAMENTO E O  
ENCERRAMENTO DA INSTRUÇÃO - 2ª VARA DO  
TRABALHO DE ITUMBIARA**

**RADSON RANGEL FERREIRA DUARTE**

**ORDINÁRIO**

| Qtd | Prazo Médio |
|-----|-------------|
| 685 | 130,8       |

| Nr. Processo                       | Ajuiz.   | nc. Instruçã | Prazo |
|------------------------------------|----------|--------------|-------|
| RTOOrd - 0011420-13.2014.5.18.0122 | 02/10/14 | 23/06/15     | 264   |
| RTOOrd - 0011422-83.2014.5.18.0121 | 13/10/14 | 20/03/15     | 158   |
| RTOOrd - 0011437-49.2014.5.18.0122 | 03/10/14 | 24/04/15     | 203   |
| RTOOrd - 0011445-89.2015.5.18.0122 | 06/10/15 | 03/11/15     | 28    |
| RTOOrd - 0011450-14.2015.5.18.0122 | 06/10/15 | 03/11/15     | 28    |
| RTOOrd - 0011452-81.2015.5.18.0122 | 07/10/15 | 03/11/15     | 27    |
| RTOOrd - 0011454-85.2014.5.18.0122 | 07/10/14 | 05/03/15     | 149   |
| RTOOrd - 0011456-21.2015.5.18.0122 | 07/10/15 | 16/12/15     | 70    |
| RTOOrd - 0011458-25.2014.5.18.0122 | 07/10/14 | 24/04/15     | 199   |
| RTOOrd - 0011458-88.2015.5.18.0122 | 07/10/15 | 03/11/15     | 27    |
| RTOOrd - 0011459-10.2014.5.18.0122 | 07/10/14 | 20/03/15     | 164   |
| RTOOrd - 0011468-69.2014.5.18.0122 | 09/10/14 | 25/03/15     | 167   |
| RTOOrd - 0011471-87.2015.5.18.0122 | 13/10/15 | 04/11/15     | 22    |
| RTOOrd - 0011493-82.2014.5.18.0122 | 13/10/14 | 18/12/15     | 431   |
| RTOOrd - 0011496-37.2014.5.18.0122 | 14/10/14 | 22/04/15     | 190   |
| RTOOrd - 0011498-07.2014.5.18.0122 | 14/10/14 | 20/03/15     | 157   |
| RTOOrd - 0011501-59.2014.5.18.0122 | 14/10/14 | 20/05/15     | 218   |
| RTOOrd - 0011509-36.2014.5.18.0122 | 15/10/14 | 09/09/15     | 329   |
| RTOOrd - 0011518-95.2014.5.18.0122 | 16/10/14 | 19/06/15     | 246   |
| RTOOrd - 0011524-68.2015.5.18.0122 | 23/10/15 | 17/11/15     | 25    |
| RTOOrd - 0011531-94.2014.5.18.0122 | 17/10/14 | 09/06/15     | 235   |
| RTOOrd - 0011532-79.2014.5.18.0122 | 17/10/14 | 01/10/15     | 349   |
| RTOOrd - 0011541-41.2014.5.18.0122 | 21/10/14 | 21/05/15     | 212   |
| RTOOrd - 0011546-63.2014.5.18.0122 | 22/10/14 | 20/03/15     | 149   |
| RTOOrd - 0011554-40.2014.5.18.0122 | 23/10/14 | 13/11/15     | 386   |

**Legenda:**

**Ajuiz.** Data do Ajuizamento;

**Enc. da Instrução:** Data da conclusão para proferir sentença;

**Prazo:** Quantidade de dias decorridos do ajuizamento até o encerramento da instrução.



**PRAZO MÉDIO ENTRE O AJUIZAMENTO E O  
ENCERRAMENTO DA INSTRUÇÃO - 2ª VARA DO  
TRABALHO DE ITUMBIARA**

**RADSON RANGEL FERREIRA DUARTE**

**ORDINÁRIO**

| Qtd | Prazo Médio |
|-----|-------------|
| 685 | 130,8       |

| Nr. Processo                       | Ajuiz.   | nc. Instruçã | Prazo |
|------------------------------------|----------|--------------|-------|
| RTOOrd - 0011555-25.2014.5.18.0122 | 23/10/14 | 21/05/15     | 210   |
| RTOOrd - 0011555-88.2015.5.18.0122 | 29/10/15 | 18/11/15     | 20    |
| RTOOrd - 0011556-10.2014.5.18.0122 | 23/10/14 | 24/02/15     | 124   |
| RTOOrd - 0011558-43.2015.5.18.0122 | 29/10/15 | 18/11/15     | 20    |
| RTOOrd - 0011558-77.2014.5.18.0122 | 24/10/14 | 20/05/15     | 208   |
| RTOOrd - 0011561-32.2014.5.18.0122 | 24/10/14 | 03/03/15     | 130   |
| RTOOrd - 0011565-69.2014.5.18.0122 | 27/10/14 | 19/06/15     | 235   |
| RTOOrd - 0011565-69.2014.5.18.0122 | 27/10/14 | 30/11/15     | 399   |
| RTOOrd - 0011590-82.2014.5.18.0122 | 29/10/14 | 24/02/15     | 118   |
| RTOOrd - 0011591-33.2015.5.18.0122 | 08/11/15 | 16/12/15     | 38    |
| RTOOrd - 0011602-96.2014.5.18.0122 | 31/10/14 | 12/03/15     | 132   |
| RTOOrd - 0011604-66.2014.5.18.0122 | 31/10/14 | 09/03/15     | 129   |
| RTOOrd - 0011608-06.2014.5.18.0122 | 31/10/14 | 12/03/15     | 132   |
| RTOOrd - 0011609-54.2015.5.18.0122 | 10/11/15 | 01/12/15     | 21    |
| RTOOrd - 0011609-88.2014.5.18.0122 | 31/10/14 | 01/10/15     | 335   |
| RTOOrd - 0011610-39.2015.5.18.0122 | 10/11/15 | 01/12/15     | 21    |
| RTOOrd - 0011617-31.2015.5.18.0122 | 10/11/15 | 01/12/15     | 21    |
| RTOOrd - 0011619-98.2015.5.18.0122 | 11/11/15 | 01/12/15     | 20    |
| RTOOrd - 0011621-68.2015.5.18.0122 | 11/11/15 | 03/12/15     | 22    |
| RTOOrd - 0011623-72.2014.5.18.0122 | 03/11/14 | 17/03/15     | 134   |
| RTOOrd - 0011625-08.2015.5.18.0122 | 11/11/15 | 02/12/15     | 21    |
| RTOOrd - 0011627-12.2014.5.18.0122 | 04/11/14 | 03/12/15     | 394   |
| RTOOrd - 0011628-60.2015.5.18.0122 | 12/11/15 | 17/12/15     | 35    |
| RTOOrd - 0011628-94.2014.5.18.0122 | 04/11/14 | 27/07/15     | 265   |
| RTOOrd - 0011631-49.2014.5.18.0122 | 05/11/14 | 07/12/15     | 397   |

**Legenda:**

**Ajuiz.** Data do Ajuizamento;

**Enc. da Instrução:** Data da conclusão para proferir sentença;

**Prazo:** Quantidade de dias decorridos do ajuizamento até o encerramento da instrução.





**PRAZO MÉDIO ENTRE O AJUIZAMENTO E O  
ENCERRAMENTO DA INSTRUÇÃO - 2ª VARA DO  
TRABALHO DE ITUMBIARA**

**RADSON RANGEL FERREIRA DUARTE**

**ORDINÁRIO**

| Qtd | Prazo Médio |
|-----|-------------|
| 685 | 130,8       |

| Nr. Processo                       | Ajuiz.   | nc. Instruça | Prazo |
|------------------------------------|----------|--------------|-------|
| RTOOrd - 0011632-34.2014.5.18.0122 | 05/11/14 | 23/07/15     | 260   |
| RTOOrd - 0011632-97.2015.5.18.0122 | 12/11/15 | 03/12/15     | 21    |
| RTOOrd - 0011633-82.2015.5.18.0122 | 12/11/15 | 03/12/15     | 21    |
| RTOOrd - 0011635-86.2014.5.18.0122 | 06/11/14 | 03/12/15     | 392   |
| RTOOrd - 0011638-07.2015.5.18.0122 | 13/11/15 | 03/12/15     | 20    |
| RTOOrd - 0011643-63.2014.5.18.0122 | 10/11/14 | 14/04/15     | 155   |
| RTOOrd - 0011644-14.2015.5.18.0122 | 16/11/15 | 02/12/15     | 16    |
| RTOOrd - 0011644-48.2014.5.18.0122 | 10/11/14 | 23/07/15     | 255   |
| RTOOrd - 0011654-92.2014.5.18.0122 | 12/11/14 | 10/02/15     | 90    |
| RTOOrd - 0011660-02.2014.5.18.0122 | 12/11/14 | 19/05/15     | 188   |
| RTOOrd - 0011662-69.2014.5.18.0122 | 12/11/14 | 24/03/15     | 132   |
| RTOOrd - 0011664-39.2014.5.18.0122 | 12/11/14 | 23/07/15     | 253   |
| RTOOrd - 0011667-91.2014.5.18.0122 | 13/11/14 | 24/03/15     | 131   |
| RTOOrd - 0011669-61.2014.5.18.0122 | 13/11/14 | 29/07/15     | 258   |
| RTOOrd - 0011679-08.2014.5.18.0122 | 14/11/14 | 14/04/15     | 151   |
| RTOOrd - 0011683-45.2014.5.18.0122 | 17/11/14 | 07/04/15     | 141   |
| RTOOrd - 0011684-30.2014.5.18.0122 | 18/11/14 | 07/04/15     | 140   |
| RTOOrd - 0011685-15.2014.5.18.0122 | 18/11/14 | 23/03/15     | 125   |
| RTOOrd - 0011686-97.2014.5.18.0122 | 18/11/14 | 31/03/15     | 133   |
| RTOOrd - 0011690-03.2015.5.18.0122 | 24/11/15 | 15/12/15     | 21    |
| RTOOrd - 0011691-22.2014.5.18.0122 | 18/11/14 | 06/08/15     | 261   |
| RTOOrd - 0011691-85.2015.5.18.0122 | 24/11/15 | 15/12/15     | 21    |
| RTOOrd - 0011692-70.2015.5.18.0122 | 24/11/15 | 15/12/15     | 21    |
| RTOOrd - 0011693-55.2015.5.18.0122 | 24/11/15 | 15/12/15     | 21    |
| RTOOrd - 0011693-89.2014.5.18.0122 | 19/11/14 | 17/03/15     | 118   |

**Legenda:**

**Ajuiz.** Data do Ajuizamento;

**Enc. da Instrução:** Data da conclusão para proferir sentença;

**Prazo:** Quantidade de dias decorridos do ajuizamento até o encerramento da instrução.



**PRAZO MÉDIO ENTRE O AJUIZAMENTO E O  
ENCERRAMENTO DA INSTRUÇÃO - 2ª VARA DO  
TRABALHO DE ITUMBIARA**

**RADSON RANGEL FERREIRA DUARTE**

**ORDINÁRIO**

| Qtd | Prazo Médio |
|-----|-------------|
| 685 | 130,8       |

| Nr. Processo                       | Ajuiz.   | nc. Instruçã | Prazo |
|------------------------------------|----------|--------------|-------|
| RTOOrd - 0011695-25.2015.5.18.0122 | 24/11/15 | 15/12/15     | 21    |
| RTOOrd - 0011695-59.2014.5.18.0122 | 19/11/14 | 08/04/15     | 140   |
| RTOOrd - 0011696-10.2015.5.18.0122 | 24/11/15 | 15/12/15     | 21    |
| RTOOrd - 0011698-14.2014.5.18.0122 | 20/11/14 | 18/12/15     | 393   |
| RTOOrd - 0011700-81.2014.5.18.0122 | 21/11/14 | 13/11/15     | 357   |
| RTOOrd - 0011701-32.2015.5.18.0122 | 25/11/15 | 16/12/15     | 21    |
| RTOOrd - 0011702-17.2015.5.18.0122 | 25/11/15 | 15/12/15     | 20    |
| RTOOrd - 0011703-02.2015.5.18.0122 | 25/11/15 | 16/12/15     | 21    |
| RTOOrd - 0011703-36.2014.5.18.0122 | 24/11/14 | 20/08/15     | 269   |
| RTOOrd - 0011703-36.2014.5.18.0122 | 24/11/14 | 21/09/15     | 301   |
| RTOOrd - 0011704-84.2015.5.18.0122 | 25/11/15 | 16/12/15     | 21    |
| RTOOrd - 0011724-12.2014.5.18.0122 | 26/11/14 | 29/09/15     | 307   |
| RTOOrd - 0011727-30.2015.5.18.0122 | 30/11/15 | 14/12/15     | 14    |
| RTOOrd - 0011755-32.2014.5.18.0122 | 03/12/14 | 01/10/15     | 302   |
| RTOOrd - 0011773-53.2014.5.18.0122 | 09/12/14 | 23/04/15     | 135   |
| RTOOrd - 0011791-74.2014.5.18.0122 | 16/12/14 | 23/02/15     | 69    |

**Legenda:**

**Ajuiz. Data do Ajuizamento;**

**Enc. da Instrução: Data da conclusão para proferir sentença;**

**Prazo: Quantidade de dias decorridos do ajuizamento até o encerramento da instrução.**