

Conceituação

Tema	Prazos Processuais
Relatórios	Evolução Histórica Comparativo por VT Comparativo por Grupo Por Grupo Por VT Por Processo Por Magistrado
Resumo	Apresenta o prazo médio desde o ajuizamento da ação até o encerramento da instrução.
Descrição	<p>O prazo médio é obtido calculando-se a quantidade de dias decorridos desde o ajuizamento até o encerramento da instrução. Os dados são extraídos baseando-se nos itens do e-Gestão:</p> <p>267 e 90267 - Do ajuizamento da ação até o encerramento da instrução na fase de conhecimento – rito sumaríssimo;</p> <p>268 e 90268 – Do ajuizamento da ação até o encerramento da instrução na fase de conhecimento – exceto rito sumaríssimo (ordinário)</p>
Origem da informação	e-Gestão
Crítérios e transformações	Coletado do e-Gestão, consolidado, otimizado e classificado para análise.
Análises possíveis	Prazo médio entre o ajuizamento da ação e o encerramento da instrução, detalhado de forma Geral, Por grupo, por VT, Por Processo e Por Magistrado.



EVOLUÇÃO HISTÓRICA DOS PRAZOS PROCESSUAIS ENTRE O AJUIZAMENTO E O ENCERRAMENTO DA INSTRUÇÃO - VARA DO TRABALHO DE GOIATUBA

Data do encerramento da instrução entre 1/1/2015 e 31/12/2015 23:59:59

Rito	Qtd	Prazo Médio
ORDINÁRIO	1.060	96,54
SUMARÍSSIMO	787	52,94
Total/Média	1.847	77,95

Percentual de Processos por Rito

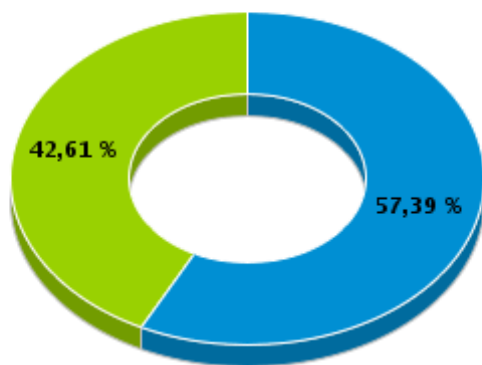

Rito

■ ORDINÁRIO ■ SUMARÍSSIMO

Prazo Médio por Rito

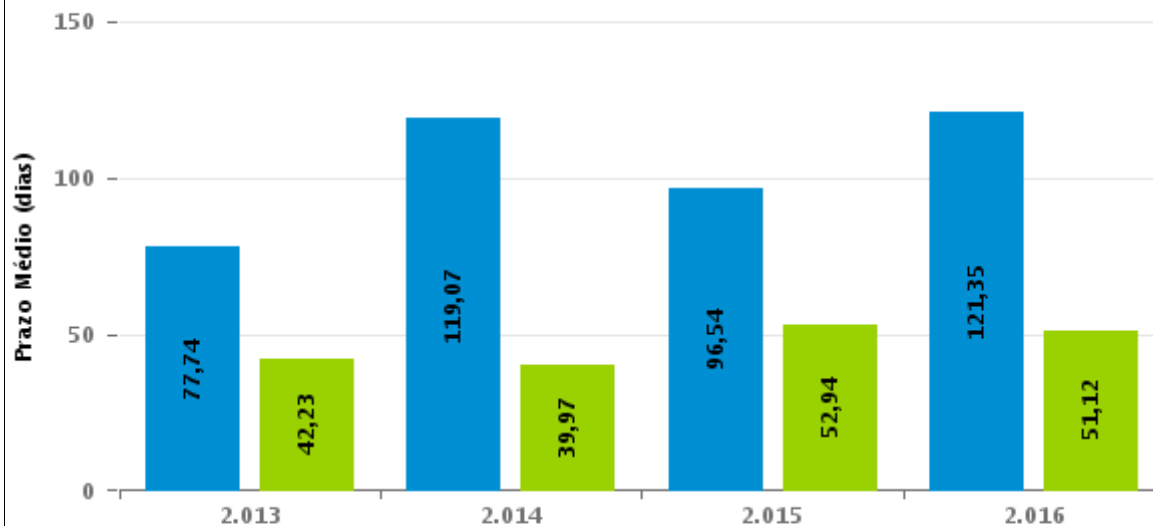

Para este exercício foram computados os processos até o mês de Setembro/2.016

Rito

■ ORDINÁRIO ■ SUMARÍSSIMO

COMPARATIVO DO PRAZO MÉDIO ENTRE O AJUIZAMENTO E O ENCERRAMENTO DA INSTRUÇÃO - VARA DO TRABALHO DE GOIATUBA

Data do encerramento da instrução entre 1/1/2015 e 31/12/2015 23:59:59

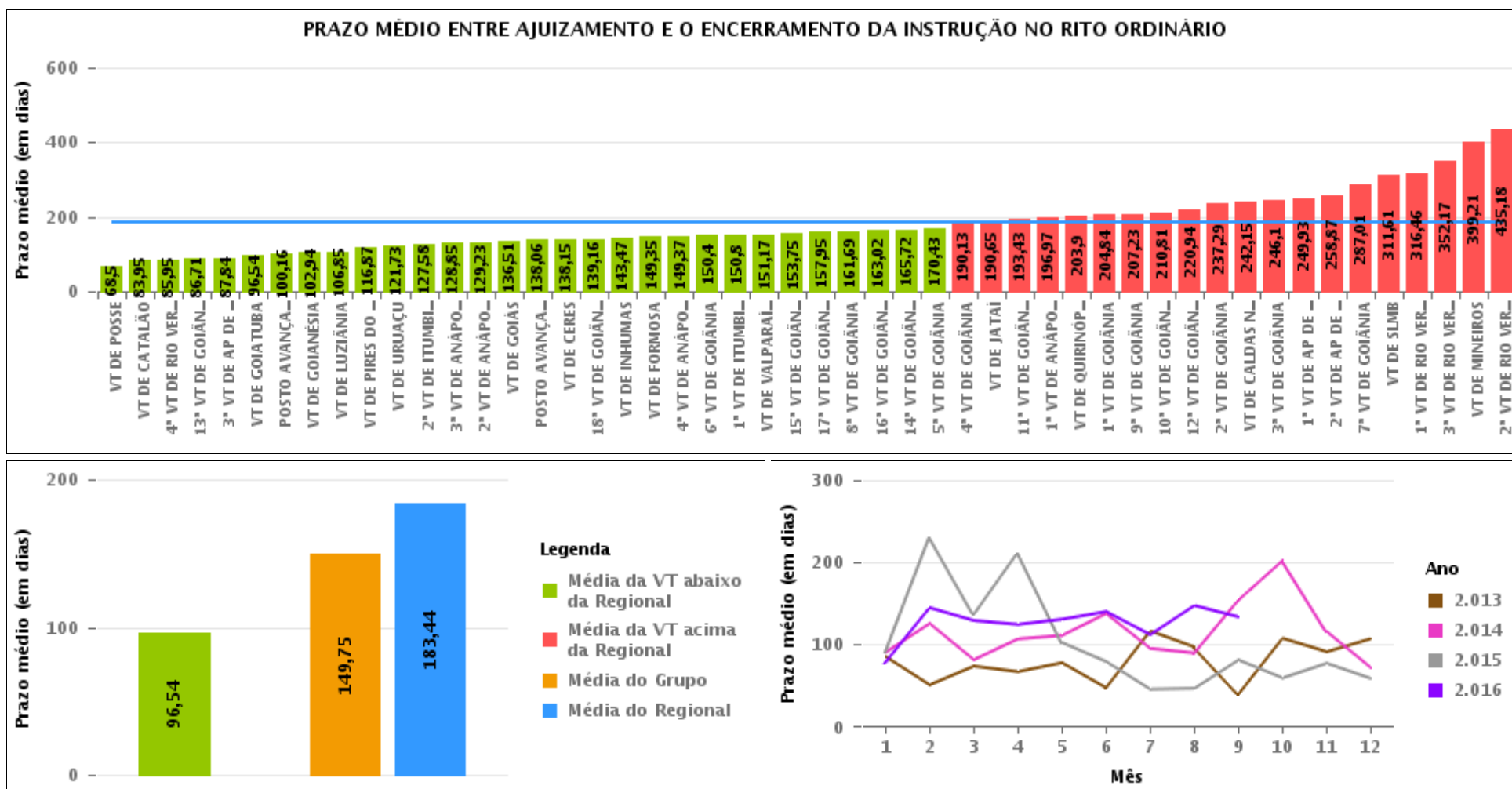



COMPARATIVO DO PRAZO MÉDIO ENTRE O AJUIZAMENTO E O ENCERRAMENTO DA INSTRUÇÃO ENTRE AS VARAS DO GRUPO

Data do encerramento da instrução entre 1/1/2015 e 31/12/2015 23:59:59

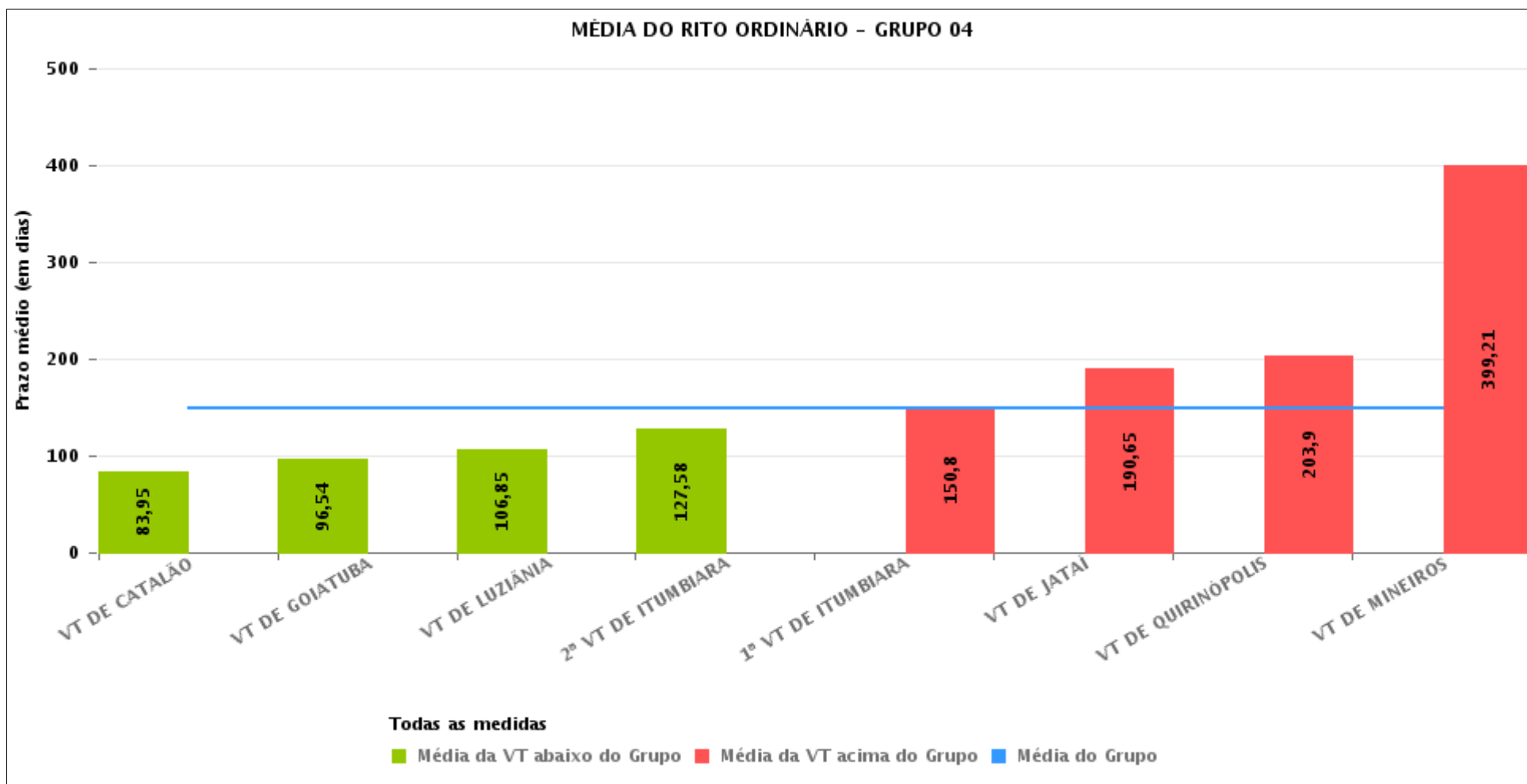



PRAZO MÉDIO ENTRE O AJUIZAMENTO E O ENCERRAMENTO DA INSTRUÇÃO POR GRUPO

Data do encerramento da instrução entre 1/1/2015 e 31/12/2015 23:59:59

Rito	Grupo	Qtd. Processos	Prazo Médio (dias)	Ranking
ORDINÁRIO	GRUPO 01	214	68,5	1°
	GRUPO 02	935	128,71	2°
	GRUPO 04	6.636	149,75	3°
	GRUPO 03	4.072	157,97	4°
	GRUPO 06	3.775	164,56	5°
	GRUPO 05	31.687	198,42	6°

Legenda:	# Grupo 04 – De 1501 a 2000	8ª VT de Goiânia	# Grupo 06 – A partir de 2500
# Grupo 01 – Até 750	VT de Catalão	9ª VT de Goiânia	1ª VT de Aparecida de Goiânia
VT de Posse	VT de Goiatuba	10ª VT de Goiânia	2ª VT de Aparecida de Goiânia
	1ª VT de Itumbiara	11ª VT de Goiânia	3ª VT de Aparecida de Goiânia
	2ª VT de Itumbiara	12ª VT de Goiânia	VT de Goianésia
	VT de Jataí	13ª VT de Goiânia	
# Grupo 02 – De 751 a 1000	VT de Luziânia	14ª VT de Goiânia	
VT de Formosa	VT de Mineiros	15ª VT de Goiânia	
VT de Pires do Rio	VT de Quirinópolis	16ª VT de Goiânia	
		17ª VT de Goiânia	
# Grupo 03 – De 1001 a 1500	# Grupo 05 – De 2001 a 2500	18ª VT de Goiânia	
VT de Ceres	1ª VT de Goiânia	VT de Goiás	
1ª VT de Anápolis	2ª VT de Goiânia	VT de Inhumas	
2ª VT de Anápolis	3ª VT de Goiânia	1ª VT de Rio Verde	
3ª VT de Anápolis	4ª VT de Goiânia	2ª VT de Rio Verde	
4ª VT de Anápolis	5ª VT de Goiânia	3ª VT de Rio Verde	
VT de Caldas Novas	6ª VT de Goiânia	4ª VT de Rio Verde	
	7ª VT de Goiânia	VT de Uruaçu	
		VT de São Luís de Montes Belos	
		VT de Valparaíso de Goiás	



PRAZO MÉDIO ENTRE O AJUIZAMENTO E O ENCERRAMENTO DA INSTRUÇÃO DE TODAS AS VARAS DO TRABALHO

Data do encerramento da instrução entre 1/1/2015 e 31/12/2015 23:59:59

ORDINÁRIO

Qtd. Processos	Prazo Médio (dias)
47.319	183,44

Vara do Trabalho	Qtd Processos	Prazo Médio	Ranking
VARA DO TRABALHO DE POSSE	214	68,5	1°
VARA DO TRABALHO DE CATALÃO	733	83,95	2°
4ª VARA DO TRABALHO DE RIO VERDE	1.328	85,95	3°
13ª VARA DO TRABALHO DE GOIÂNIA	1.285	86,71	4°
3ª VARA DO TRABALHO DE APARECIDA DE GOIÂNIA	733	87,84	5°
VARA DO TRABALHO DE GOIATUBA	1.064	96,54	6°
POSTO AVANÇADO DE PORANGATU	67	100,16	7°
VARA DO TRABALHO DE GOIANÉSIA	1.433	102,94	8°
VARA DO TRABALHO DE LUZIÂNIA	1.176	106,85	9°
VARA DO TRABALHO DE PIRES DO RIO	594	116,87	10°
VARA DO TRABALHO DE URUAÇU	938	121,73	11°
2ª VARA DO TRABALHO DE ITUMBIARA	998	127,58	12°
3ª VARA DO TRABALHO DE ANÁPOLIS	765	128,85	13°
2ª VARA DO TRABALHO DE ANÁPOLIS	1.018	129,23	14°
VARA DO TRABALHO DE GOIÁS	666	136,51	15°
POSTO AVANÇADO DE IPORÁ	83	138,06	16°
VARA DO TRABALHO DE CERES	325	138,15	17°
18ª VARA DO TRABALHO DE GOIÂNIA	1.290	139,16	18°
VARA DO TRABALHO DE INHUMAS	1.957	143,47	19°
VARA DO TRABALHO DE FORMOSA	341	149,35	20°
4ª VARA DO TRABALHO DE ANÁPOLIS	721	149,37	21°
6ª VARA DO TRABALHO DE GOIÂNIA	1.216	150,4	22°
1ª VARA DO TRABALHO DE ITUMBIARA	1.021	150,8	23°
VARA DO TRABALHO DE VALPARAÍSO DE GOIÁS	343	151,17	24°
15ª VARA DO TRABALHO DE GOIÂNIA	1.167	153,75	25°
17ª VARA DO TRABALHO DE GOIÂNIA	1.138	157,95	26°



PRAZO MÉDIO ENTRE O AJUIZAMENTO E O ENCERRAMENTO DA INSTRUÇÃO DE TODAS AS VARAS DO TRABALHO

ORDINÁRIO

Qtd. Processos	Prazo Médio (dias)
47.319	183,44

Vara do Trabalho	Qtd Processos	Prazo Médio	Ranking
8ª VARA DO TRABALHO DE GOIÂNIA	1.307	161,69	27º
16ª VARA DO TRABALHO DE GOIÂNIA	1.282	163,02	28º
14ª VARA DO TRABALHO DE GOIÂNIA	1.625	165,72	29º
5ª VARA DO TRABALHO DE GOIÂNIA	1.259	170,43	30º
4ª VARA DO TRABALHO DE GOIÂNIA	1.141	190,13	31º
VARA DO TRABALHO DE JATAÍ	369	190,65	32º
11ª VARA DO TRABALHO DE GOIÂNIA	1.190	193,43	33º
1ª VARA DO TRABALHO DE ANÁPOLIS	895	196,97	34º
VARA DO TRABALHO DE QUIRINÓPOLIS	803	203,9	35º
1ª VARA DO TRABALHO DE GOIÂNIA	1.492	204,84	36º
9ª VARA DO TRABALHO DE GOIÂNIA	1.051	207,23	37º
10ª VARA DO TRABALHO DE GOIÂNIA	1.168	210,81	38º
12ª VARA DO TRABALHO DE GOIÂNIA	1.269	220,94	39º
2ª VARA DO TRABALHO DE GOIÂNIA	952	237,29	40º
VARA DO TRABALHO DE CALDAS NOVAS	348	242,15	41º
3ª VARA DO TRABALHO DE GOIÂNIA	932	246,1	42º
1ª VARA DO TRABALHO DE APARECIDA DE GOIÂNIA	807	249,93	43º
2ª VARA DO TRABALHO DE APARECIDA DE GOIÂNIA	802	258,87	44º
7ª VARA DO TRABALHO DE GOIÂNIA	1.004	287,01	45º
VARA DO TRABALHO DE SÃO LUIS DE MONTES BELOS	514	311,61	46º
1ª VARA DO TRABALHO DE RIO VERDE	1.186	316,46	47º
3ª VARA DO TRABALHO DE RIO VERDE	1.574	352,17	48º
VARA DO TRABALHO DE MINEIROS	472	399,21	49º
2ª VARA DO TRABALHO DE RIO VERDE	1.263	435,18	50º



PRAZO MÉDIO ENTRE O AJUIZAMENTO E O ENCERRAMENTO DA INSTRUÇÃO - VARA DO TRABALHO DE GOIATUBA

Data do encerramento da instrução entre 1/1/2015 e 31/12/2015 23:59:59

VARA DO TRABALHO DE GOIATUBA

ORDINÁRIO

Qtd	Prazo Médio
1.020	96,54

Nr. Processo	Ajuiz.	nc. Instruçã	Prazo
ACP - 0010618-60.2015.5.18.0128	17/07/15	14/09/15	59
ACP - 0011038-65.2015.5.18.0128	15/09/15	27/10/15	42
AlvJud - 0010382-11.2015.5.18.0128	16/06/15	18/09/15	94
ConPag - 0011046-42.2015.5.18.0128	16/09/15	07/10/15	21
ConPag - 0011305-37.2015.5.18.0128	21/10/15	23/11/15	33
ConPag - 0011339-12.2015.5.18.0128	23/10/15	09/12/15	47
ET - 0000501-10.2015.5.18.0128	31/03/15	18/06/15	79
ET - 0001062-68.2014.5.18.0128	22/07/14	15/01/15	177
ET - 0001738-16.2014.5.18.0128	05/12/14	23/01/15	49
HoTrEx - 0010472-19.2015.5.18.0128	29/06/15	01/09/15	64
Pet - 0001627-32.2014.5.18.0128	10/11/14	07/10/15	331
RTAlç - 0001685-35.2014.5.18.0128	26/11/14	14/01/15	49
RTAlç - 0010242-74.2015.5.18.0128	29/05/15	24/06/15	26
RTAlç - 0010336-22.2015.5.18.0128	12/06/15	23/07/15	41
RTAlç - 0010363-05.2015.5.18.0128	15/06/15	23/07/15	38
RTAlç - 0010755-42.2015.5.18.0128	10/08/15	27/08/15	17
RTAlç - 0010898-31.2015.5.18.0128	27/08/15	09/10/15	43
RTAlç - 0011145-12.2015.5.18.0128	01/10/15	20/10/15	19
RTAlç - 0011196-23.2015.5.18.0128	07/10/15	21/10/15	14
RTOrd - 0000006-63.2015.5.18.0128	07/01/15	12/06/15	156
RTOrd - 0000012-70.2015.5.18.0128	08/01/15	04/09/15	239
RTOrd - 0000018-14.2014.5.18.0128	07/01/14	12/03/15	429

Legenda:

Ajuiz. Data do Ajuizamento;

Enc. da Instrução: Data da conclusão para proferir sentença;

Prazo: Quantidade de dias decorridos do ajuizamento até o encerramento da instrução.



PRAZO MÉDIO ENTRE O AJUIZAMENTO E O ENCERRAMENTO DA INSTRUÇÃO - VARA DO TRABALHO DE GOIATUBA

VARA DO TRABALHO DE GOIATUBA

ORDINÁRIO

		Qtd	Prazo Médio
		1.020	96,54
Nr. Processo	Ajuiz.	nc. Instruçã	Prazo
RTOrd - 0000020-47.2015.5.18.0128	09/01/15	05/03/15	55
RTOrd - 0000070-73.2015.5.18.0128	16/01/15	05/03/15	48
RTOrd - 0000071-58.2015.5.18.0128	16/01/15	05/03/15	48
RTOrd - 0000073-28.2015.5.18.0128	18/01/15	14/07/15	177
RTOrd - 0000094-04.2015.5.18.0128	21/01/15	17/08/15	208
RTOrd - 0000094-38.2014.5.18.0128	21/01/14	05/02/15	380
RTOrd - 0000119-17.2015.5.18.0128	26/01/15	25/02/15	30
RTOrd - 0000132-16.2015.5.18.0128	27/01/15	08/10/15	254
RTOrd - 0000162-51.2015.5.18.0128	29/01/15	18/06/15	140
RTOrd - 0000175-50.2015.5.18.0128	29/01/15	12/03/15	42
RTOrd - 0000175-50.2015.5.18.0128	29/01/15	30/04/15	91
RTOrd - 0000216-51.2014.5.18.0128	13/02/14	12/06/15	484
RTOrd - 0000217-36.2014.5.18.0128	14/02/14	05/02/15	356
RTOrd - 0000218-21.2014.5.18.0128	14/02/14	05/02/15	356
RTOrd - 0000219-06.2014.5.18.0128	14/02/14	05/02/15	356
RTOrd - 0000221-73.2014.5.18.0128	14/02/14	05/02/15	356
RTOrd - 0000222-58.2014.5.18.0128	14/02/14	05/02/15	356
RTOrd - 0000224-28.2014.5.18.0128	14/02/14	05/02/15	356
RTOrd - 0000225-13.2014.5.18.0128	14/02/14	05/02/15	356
RTOrd - 0000226-95.2014.5.18.0128	14/02/14	05/02/15	356
RTOrd - 0000227-80.2014.5.18.0128	14/02/14	05/02/15	356
RTOrd - 0000231-20.2014.5.18.0128	17/02/14	05/02/15	353
RTOrd - 0000232-05.2014.5.18.0128	17/02/14	05/02/15	353
RTOrd - 0000233-87.2014.5.18.0128	17/02/14	05/02/15	353
RTOrd - 0000234-72.2014.5.18.0128	17/02/14	05/02/15	353
Legenda: Ajuiz. Data do Ajuizamento; Enc. da Instrução: Data da conclusão para proferir sentença; Prazo: Quantidade de dias decorridos do ajuizamento até o encerramento da instrução.			



PRAZO MÉDIO ENTRE O AJUIZAMENTO E O ENCERRAMENTO DA INSTRUÇÃO - VARA DO TRABALHO DE GOIATUBA

VARA DO TRABALHO DE GOIATUBA

ORDINÁRIO

		Qtd	Prazo Médio
		1.020	96,54
Nr. Processo	Ajuiz.	nc. Instruçã	Prazo
RTOrd - 0000252-59.2015.5.18.0128	05/02/15	17/08/15	193
RTOrd - 0000257-81.2015.5.18.0128	06/02/15	28/07/15	172
RTOrd - 0000281-12.2015.5.18.0128	11/02/15	18/03/15	35
RTOrd - 0000281-12.2015.5.18.0128	11/02/15	27/04/15	75
RTOrd - 0000281-12.2015.5.18.0128	11/02/15	07/05/15	85
RTOrd - 0000282-31.2014.5.18.0128	26/02/14	05/02/15	344
RTOrd - 0000283-79.2015.5.18.0128	12/02/15	12/03/15	28
RTOrd - 0000284-64.2015.5.18.0128	12/02/15	12/03/15	28
RTOrd - 0000286-34.2015.5.18.0128	12/02/15	12/03/15	28
RTOrd - 0000289-86.2015.5.18.0128	12/02/15	12/03/15	28
RTOrd - 0000291-56.2015.5.18.0128	12/02/15	12/03/15	28
RTOrd - 0000292-41.2015.5.18.0128	12/02/15	12/03/15	28
RTOrd - 0000293-26.2015.5.18.0128	12/02/15	12/03/15	28
RTOrd - 0000294-11.2015.5.18.0128	13/02/15	12/03/15	27
RTOrd - 0000313-17.2015.5.18.0128	20/02/15	05/03/15	13
RTOrd - 0000321-91.2015.5.18.0128	23/02/15	08/04/15	44
RTOrd - 0000325-31.2015.5.18.0128	23/02/15	04/09/15	193
RTOrd - 0000358-55.2014.5.18.0128	20/03/14	04/03/15	349
RTOrd - 0000360-25.2014.5.18.0128	20/03/14	04/03/15	349
RTOrd - 0000365-13.2015.5.18.0128	03/03/15	23/03/15	20
RTOrd - 0000381-64.2015.5.18.0128	07/03/15	29/05/15	83
RTOrd - 0000382-49.2015.5.18.0128	08/03/15	08/04/15	31
RTOrd - 0000387-71.2015.5.18.0128	11/03/15	08/04/15	28
RTOrd - 0000394-63.2015.5.18.0128	13/03/15	11/09/15	182
RTOrd - 0000395-48.2015.5.18.0128	13/03/15	30/09/15	201
Legenda: Ajuiz. Data do Ajuizamento; Enc. da Instrução: Data da conclusão para proferir sentença; Prazo: Quantidade de dias decorridos do ajuizamento até o encerramento da instrução.			



PRAZO MÉDIO ENTRE O AJUIZAMENTO E O ENCERRAMENTO DA INSTRUÇÃO - VARA DO TRABALHO DE GOIATUBA

VARA DO TRABALHO DE GOIATUBA

ORDINÁRIO

		Qtd	Prazo Médio
		1.020	96,54
Nr. Processo	Ajuiz.	nc. Instruçã	Prazo
RTOrd - 0000396-33.2015.5.18.0128	13/03/15	25/03/15	12
RTOrd - 0000397-18.2015.5.18.0128	13/03/15	30/09/15	201
RTOrd - 0000398-03.2015.5.18.0128	13/03/15	11/09/15	182
RTOrd - 0000400-70.2015.5.18.0128	13/03/15	11/09/15	182
RTOrd - 0000402-40.2015.5.18.0128	13/03/15	11/09/15	182
RTOrd - 0000403-25.2015.5.18.0128	13/03/15	25/03/15	12
RTOrd - 0000404-10.2015.5.18.0128	13/03/15	11/09/15	182
RTOrd - 0000405-92.2015.5.18.0128	13/03/15	11/09/15	182
RTOrd - 0000406-77.2015.5.18.0128	13/03/15	11/09/15	182
RTOrd - 0000407-62.2015.5.18.0128	13/03/15	11/09/15	182
RTOrd - 0000408-47.2015.5.18.0128	13/03/15	25/03/15	12
RTOrd - 0000410-17.2015.5.18.0128	13/03/15	11/09/15	182
RTOrd - 0000411-02.2015.5.18.0128	13/03/15	25/03/15	12
RTOrd - 0000412-84.2015.5.18.0128	13/03/15	11/09/15	182
RTOrd - 0000413-69.2015.5.18.0128	13/03/15	25/03/15	12
RTOrd - 0000414-54.2015.5.18.0128	13/03/15	11/09/15	182
RTOrd - 0000415-39.2015.5.18.0128	13/03/15	21/08/15	161
RTOrd - 0000416-24.2015.5.18.0128	13/03/15	11/09/15	182
RTOrd - 0000417-09.2015.5.18.0128	13/03/15	11/09/15	182
RTOrd - 0000419-13.2014.5.18.0128	28/03/14	25/03/15	362
RTOrd - 0000420-61.2015.5.18.0128	13/03/15	11/09/15	182
RTOrd - 0000422-31.2015.5.18.0128	13/03/15	28/04/15	46
RTOrd - 0000434-45.2015.5.18.0128	16/03/15	30/09/15	198
RTOrd - 0000450-96.2015.5.18.0128	18/03/15	22/04/15	35
RTOrd - 0000459-92.2014.5.18.0128	06/04/14	05/03/15	333
Legenda: Ajuiz. Data do Ajuizamento; Enc. da Instrução: Data da conclusão para proferir sentença; Prazo: Quantidade de dias decorridos do ajuizamento até o encerramento da instrução.			



PRAZO MÉDIO ENTRE O AJUIZAMENTO E O ENCERRAMENTO DA INSTRUÇÃO - VARA DO TRABALHO DE GOIATUBA

VARA DO TRABALHO DE GOIATUBA

ORDINÁRIO

		Qtd	Prazo Médio
		1.020	96,54
Nr. Processo	Ajuiz.	nc. Instruçã	Prazo
RTOOrd - 0000460-77.2014.5.18.0128	06/04/14	09/09/15	521
RTOOrd - 0000466-50.2015.5.18.0128	22/03/15	22/04/15	31
RTOOrd - 0000470-87.2015.5.18.0128	22/03/15	21/05/15	60
RTOOrd - 0000479-49.2015.5.18.0128	25/03/15	02/07/15	99
RTOOrd - 0000481-19.2015.5.18.0128	25/03/15	29/05/15	65
RTOOrd - 0000483-86.2015.5.18.0128	25/03/15	22/04/15	28
RTOOrd - 0000484-08.2014.5.18.0128	14/04/14	30/09/15	534
RTOOrd - 0000488-45.2014.5.18.0128	17/04/14	25/02/15	314
RTOOrd - 0000489-30.2014.5.18.0128	17/04/14	22/04/15	370
RTOOrd - 0000490-15.2014.5.18.0128	17/04/14	25/02/15	314
RTOOrd - 0000492-48.2015.5.18.0128	29/03/15	22/04/15	24
RTOOrd - 0000494-18.2015.5.18.0128	29/03/15	22/04/15	24
RTOOrd - 0000496-85.2015.5.18.0128	30/03/15	29/05/15	60
RTOOrd - 0000496-85.2015.5.18.0128	30/03/15	02/07/15	94
RTOOrd - 0000503-77.2015.5.18.0128	31/03/15	30/11/15	244
RTOOrd - 0000504-62.2015.5.18.0128	01/04/15	29/05/15	58
RTOOrd - 0000505-47.2015.5.18.0128	01/04/15	29/05/15	58
RTOOrd - 0000506-32.2015.5.18.0128	01/04/15	29/05/15	58
RTOOrd - 0000507-17.2015.5.18.0128	01/04/15	29/05/15	58
RTOOrd - 0000522-83.2015.5.18.0128	01/04/15	12/06/15	72
RTOOrd - 0000528-90.2015.5.18.0128	02/04/15	07/05/15	35
RTOOrd - 0000532-30.2015.5.18.0128	03/04/15	21/05/15	48
RTOOrd - 0000538-37.2015.5.18.0128	06/04/15	06/10/15	183
RTOOrd - 0000540-07.2015.5.18.0128	06/04/15	07/05/15	31
RTOOrd - 0000543-59.2015.5.18.0128	06/04/15	07/05/15	31
Legenda: Ajuiz. Data do Ajuizamento; Enc. da Instrução: Data da conclusão para proferir sentença; Prazo: Quantidade de dias decorridos do ajuizamento até o encerramento da instrução.			



PRAZO MÉDIO ENTRE O AJUIZAMENTO E O ENCERRAMENTO DA INSTRUÇÃO - VARA DO TRABALHO DE GOIATUBA

VARA DO TRABALHO DE GOIATUBA

ORDINÁRIO

Qtd	Prazo Médio
1.020	96,54

Nr. Processo	Ajuiz.	nc. Instruçã	Prazo
RTOrd - 0000560-95.2015.5.18.0128	10/04/15	07/05/15	27
RTOrd - 0000562-65.2015.5.18.0128	10/04/15	14/05/15	34
RTOrd - 0000608-88.2014.5.18.0128	11/05/14	25/02/15	290
RTOrd - 0000630-49.2014.5.18.0128	16/05/14	26/02/15	286
RTOrd - 0000642-63.2014.5.18.0128	16/05/14	14/10/15	516
RTOrd - 0000645-18.2014.5.18.0128	20/05/14	15/05/15	360
RTOrd - 0000647-85.2014.5.18.0128	20/05/14	25/03/15	309
RTOrd - 0000666-91.2014.5.18.0128	27/05/14	25/02/15	274
RTOrd - 0000681-60.2014.5.18.0128	30/05/14	05/02/15	251
RTOrd - 0000682-45.2014.5.18.0128	30/05/14	05/02/15	251
RTOrd - 0000693-74.2014.5.18.0128	03/06/14	08/04/15	309
RTOrd - 0000696-29.2014.5.18.0128	04/06/14	22/04/15	322
RTOrd - 0000697-14.2014.5.18.0128	04/06/14	22/04/15	322
RTOrd - 0000699-81.2014.5.18.0128	04/06/14	22/04/15	322
RTOrd - 0000700-66.2014.5.18.0128	04/06/14	22/04/15	322
RTOrd - 0000701-51.2014.5.18.0128	04/06/14	22/04/15	322
RTOrd - 0000719-72.2014.5.18.0128	09/06/14	03/02/15	239
RTOrd - 0000720-57.2014.5.18.0128	09/06/14	03/02/15	239
RTOrd - 0000722-27.2014.5.18.0128	09/06/14	03/02/15	239
RTOrd - 0000723-12.2014.5.18.0128	09/06/14	03/02/15	239
RTOrd - 0000724-94.2014.5.18.0128	09/06/14	03/02/15	239
RTOrd - 0000725-79.2014.5.18.0128	09/06/14	03/02/15	239
RTOrd - 0000726-64.2014.5.18.0128	09/06/14	03/02/15	239
RTOrd - 0000727-49.2014.5.18.0128	09/06/14	03/02/15	239
RTOrd - 0000728-34.2014.5.18.0128	09/06/14	03/02/15	239
Legenda: Ajuiz. Data do Ajuizamento; Enc. da Instrução: Data da conclusão para proferir sentença; Prazo: Quantidade de dias decorridos do ajuizamento até o encerramento da instrução.			



PRAZO MÉDIO ENTRE O AJUIZAMENTO E O ENCERRAMENTO DA INSTRUÇÃO - VARA DO TRABALHO DE GOIATUBA

VARA DO TRABALHO DE GOIATUBA

ORDINÁRIO

		Qtd	Prazo Médio
		1.020	96,54
Nr. Processo	Ajuiz.	nc. Instruçã	Prazo
RTOrd - 0000729-19.2014.5.18.0128	09/06/14	03/02/15	239
RTOrd - 0000730-04.2014.5.18.0128	09/06/14	03/02/15	239
RTOrd - 0000731-86.2014.5.18.0128	09/06/14	03/02/15	239
RTOrd - 0000735-26.2014.5.18.0128	09/06/14	03/02/15	239
RTOrd - 0000738-78.2014.5.18.0128	09/06/14	03/02/15	239
RTOrd - 0000741-33.2014.5.18.0128	09/06/14	03/02/15	239
RTOrd - 0000742-18.2014.5.18.0128	09/06/14	03/02/15	239
RTOrd - 0000743-03.2014.5.18.0128	09/06/14	03/02/15	239
RTOrd - 0000744-85.2014.5.18.0128	09/06/14	03/02/15	239
RTOrd - 0000745-70.2014.5.18.0128	09/06/14	03/02/15	239
RTOrd - 0000747-40.2014.5.18.0128	09/06/14	03/02/15	239
RTOrd - 0000748-25.2014.5.18.0128	09/06/14	03/02/15	239
RTOrd - 0000750-92.2014.5.18.0128	10/06/14	04/02/15	239
RTOrd - 0000757-84.2014.5.18.0128	10/06/14	08/04/15	302
RTOrd - 0000780-30.2014.5.18.0128	14/06/14	25/03/15	284
RTOrd - 0000854-84.2014.5.18.0128	29/06/14	14/10/15	472
RTOrd - 0000888-59.2014.5.18.0128	07/07/14	12/03/15	248
RTOrd - 0000897-21.2014.5.18.0128	09/07/14	08/04/15	273
RTOrd - 0000903-28.2014.5.18.0128	09/07/14	28/07/15	384
RTOrd - 0000909-35.2014.5.18.0128	10/07/14	21/08/15	407
RTOrd - 0000910-20.2014.5.18.0128	10/07/14	03/02/15	208
RTOrd - 0000911-05.2014.5.18.0128	10/07/14	03/02/15	208
RTOrd - 0000912-87.2014.5.18.0128	10/07/14	03/02/15	208
RTOrd - 0000915-42.2014.5.18.0128	10/07/14	03/02/15	208
RTOrd - 0000916-27.2014.5.18.0128	10/07/14	03/02/15	208
Legenda: Ajuiz. Data do Ajuizamento; Enc. da Instrução: Data da conclusão para proferir sentença; Prazo: Quantidade de dias decorridos do ajuizamento até o encerramento da instrução.			



PRAZO MÉDIO ENTRE O AJUIZAMENTO E O ENCERRAMENTO DA INSTRUÇÃO - VARA DO TRABALHO DE GOIATUBA

VARA DO TRABALHO DE GOIATUBA

ORDINÁRIO

		Qtd	Prazo Médio
		1.020	96,54
Nr. Processo	Ajuiz.	nc. Instruçã	Prazo
RTOrd - 0000917-12.2014.5.18.0128	10/07/14	03/02/15	208
RTOrd - 0000918-94.2014.5.18.0128	10/07/14	03/02/15	208
RTOrd - 0000919-79.2014.5.18.0128	10/07/14	03/02/15	208
RTOrd - 0000920-64.2014.5.18.0128	10/07/14	03/02/15	208
RTOrd - 0000923-19.2014.5.18.0128	10/07/14	03/02/15	208
RTOrd - 0000927-56.2014.5.18.0128	10/07/14	03/02/15	208
RTOrd - 0000928-41.2014.5.18.0128	10/07/14	03/02/15	208
RTOrd - 0000929-26.2014.5.18.0128	10/07/14	03/02/15	208
RTOrd - 0000934-48.2014.5.18.0128	10/07/14	03/02/15	208
RTOrd - 0000935-33.2014.5.18.0128	10/07/14	03/02/15	208
RTOrd - 0000937-03.2014.5.18.0128	10/07/14	03/02/15	208
RTOrd - 0000939-70.2014.5.18.0128	10/07/14	03/02/15	208
RTOrd - 0000942-25.2014.5.18.0128	10/07/14	03/02/15	208
RTOrd - 0000944-92.2014.5.18.0128	10/07/14	03/02/15	208
RTOrd - 0000946-62.2014.5.18.0128	10/07/14	03/02/15	208
RTOrd - 0000947-47.2014.5.18.0128	10/07/14	03/02/15	208
RTOrd - 0000948-32.2014.5.18.0128	10/07/14	03/02/15	208
RTOrd - 0000949-17.2014.5.18.0128	10/07/14	03/02/15	208
RTOrd - 0000952-69.2014.5.18.0128	10/07/14	03/02/15	208
RTOrd - 0000954-39.2014.5.18.0128	10/07/14	03/02/15	208
RTOrd - 0000955-24.2014.5.18.0128	10/07/14	03/02/15	208
RTOrd - 0000956-09.2014.5.18.0128	10/07/14	03/02/15	208
RTOrd - 0000958-76.2014.5.18.0128	10/07/14	22/04/15	286
RTOrd - 0000961-31.2014.5.18.0128	10/07/14	03/02/15	208
RTOrd - 0000966-53.2014.5.18.0128	10/07/14	03/02/15	208
Legenda: Ajuiz. Data do Ajuizamento; Enc. da Instrução: Data da conclusão para proferir sentença; Prazo: Quantidade de dias decorridos do ajuizamento até o encerramento da instrução.			



PRAZO MÉDIO ENTRE O AJUIZAMENTO E O ENCERRAMENTO DA INSTRUÇÃO - VARA DO TRABALHO DE GOIATUBA

VARA DO TRABALHO DE GOIATUBA

ORDINÁRIO

		Qtd	Prazo Médio
		1.020	96,54
Nr. Processo	Ajuiz.	nc. Instruçã	Prazo
RTOrd - 0000967-38.2014.5.18.0128	10/07/14	03/02/15	208
RTOrd - 0000968-23.2014.5.18.0128	10/07/14	03/02/15	208
RTOrd - 0000975-15.2014.5.18.0128	10/07/14	03/02/15	208
RTOrd - 0000976-97.2014.5.18.0128	10/07/14	03/02/15	208
RTOrd - 0000977-82.2014.5.18.0128	10/07/14	03/02/15	208
RTOrd - 0000978-67.2014.5.18.0128	10/07/14	03/02/15	208
RTOrd - 0000980-37.2014.5.18.0128	10/07/14	03/02/15	208
RTOrd - 0000982-07.2014.5.18.0128	10/07/14	03/02/15	208
RTOrd - 0000983-89.2014.5.18.0128	10/07/14	20/05/15	314
RTOrd - 0000983-89.2014.5.18.0128	10/07/14	21/08/15	407
RTOrd - 0000984-74.2014.5.18.0128	10/07/14	03/02/15	208
RTOrd - 0000985-59.2014.5.18.0128	10/07/14	03/02/15	208
RTOrd - 0000988-14.2014.5.18.0128	10/07/14	03/02/15	208
RTOrd - 0000989-96.2014.5.18.0128	10/07/14	03/02/15	208
RTOrd - 0000991-66.2014.5.18.0128	10/07/14	03/02/15	208
RTOrd - 0000995-06.2014.5.18.0128	10/07/14	03/02/15	208
RTOrd - 0000996-88.2014.5.18.0128	11/07/14	22/04/15	285
RTOrd - 0000998-58.2014.5.18.0128	11/07/14	22/04/15	285
RTOrd - 0000999-43.2014.5.18.0128	11/07/14	22/04/15	285
RTOrd - 0001000-28.2014.5.18.0128	11/07/14	22/04/15	285
RTOrd - 0001001-13.2014.5.18.0128	11/07/14	22/04/15	285
RTOrd - 0001002-95.2014.5.18.0128	11/07/14	22/04/15	285
RTOrd - 0001003-80.2014.5.18.0128	11/07/14	22/04/15	285
RTOrd - 0001004-65.2014.5.18.0128	11/07/14	22/04/15	285
RTOrd - 0001005-50.2014.5.18.0128	11/07/14	22/04/15	285
Legenda: Ajuiz. Data do Ajuizamento; Enc. da Instrução: Data da conclusão para proferir sentença; Prazo: Quantidade de dias decorridos do ajuizamento até o encerramento da instrução.			



PRAZO MÉDIO ENTRE O AJUIZAMENTO E O ENCERRAMENTO DA INSTRUÇÃO - VARA DO TRABALHO DE GOIATUBA

VARA DO TRABALHO DE GOIATUBA

ORDINÁRIO

Qtd	Prazo Médio
1.020	96,54

Nr. Processo	Ajuiz.	nc. Instruçã	Prazo
RTOOrd - 0001006-35.2014.5.18.0128	11/07/14	22/04/15	285
RTOOrd - 0001007-20.2014.5.18.0128	11/07/14	22/04/15	285
RTOOrd - 0001008-05.2014.5.18.0128	11/07/14	22/04/15	285
RTOOrd - 0001009-87.2014.5.18.0128	11/07/14	22/04/15	285
RTOOrd - 0001010-72.2014.5.18.0128	11/07/14	22/04/15	285
RTOOrd - 0001011-57.2014.5.18.0128	11/07/14	22/04/15	285
RTOOrd - 0001012-42.2014.5.18.0128	11/07/14	22/04/15	285
RTOOrd - 0001013-27.2014.5.18.0128	11/07/14	22/04/15	285
RTOOrd - 0001014-12.2014.5.18.0128	11/07/14	22/04/15	285
RTOOrd - 0001015-94.2014.5.18.0128	11/07/14	22/04/15	285
RTOOrd - 0001016-79.2014.5.18.0128	11/07/14	22/04/15	285
RTOOrd - 0001017-64.2014.5.18.0128	11/07/14	29/04/15	292
RTOOrd - 0001033-18.2014.5.18.0128	14/07/14	22/04/15	282
RTOOrd - 0001082-59.2014.5.18.0128	24/07/14	12/03/15	231
RTOOrd - 0001084-29.2014.5.18.0128	24/07/14	12/03/15	231
RTOOrd - 0001108-57.2014.5.18.0128	27/07/14	05/02/15	193
RTOOrd - 0001112-94.2014.5.18.0128	28/07/14	28/04/15	274
RTOOrd - 0001114-64.2014.5.18.0128	28/07/14	29/04/15	275
RTOOrd - 0001127-63.2014.5.18.0128	03/08/14	18/03/15	227
RTOOrd - 0001138-92.2014.5.18.0128	04/08/14	07/05/15	276
RTOOrd - 0001162-23.2014.5.18.0128	07/08/14	25/02/15	202
RTOOrd - 0001176-07.2014.5.18.0128	12/08/14	12/03/15	212
RTOOrd - 0001186-51.2014.5.18.0128	15/08/14	25/03/15	222
RTOOrd - 0001191-73.2014.5.18.0128	16/08/14	14/05/15	271
RTOOrd - 0001206-42.2014.5.18.0128	19/08/14	18/03/15	211
Legenda: Ajuiz. Data do Ajuizamento; Enc. da Instrução: Data da conclusão para proferir sentença; Prazo: Quantidade de dias decorridos do ajuizamento até o encerramento da instrução.			



PRAZO MÉDIO ENTRE O AJUIZAMENTO E O ENCERRAMENTO DA INSTRUÇÃO - VARA DO TRABALHO DE GOIATUBA

VARA DO TRABALHO DE GOIATUBA

ORDINÁRIO

Qtd	Prazo Médio
1.020	96,54

Nr. Processo	Ajuiz.	nc. Instruçã	Prazo
RTOrd - 0001209-94.2014.5.18.0128	19/08/14	07/05/15	261
RTOrd - 0001217-71.2014.5.18.0128	20/08/14	30/09/15	406
RTOrd - 0001218-56.2014.5.18.0128	20/08/14	30/09/15	406
RTOrd - 0001226-33.2014.5.18.0128	21/08/14	04/03/15	195
RTOrd - 0001252-31.2014.5.18.0128	03/09/14	09/09/15	371
RTOrd - 0001265-30.2014.5.18.0128	04/09/14	23/03/15	200
RTOrd - 0001289-58.2014.5.18.0128	04/09/14	03/02/15	152
RTOrd - 0001304-27.2014.5.18.0128	08/09/14	25/02/15	170
RTOrd - 0001304-27.2014.5.18.0128	08/09/14	09/04/15	213
RTOrd - 0001317-26.2014.5.18.0128	09/09/14	12/06/15	276
RTOrd - 0001334-62.2014.5.18.0128	15/09/14	12/03/15	178
RTOrd - 0001337-17.2014.5.18.0128	16/09/14	18/06/15	275
RTOrd - 0001350-16.2014.5.18.0128	23/09/14	21/05/15	240
RTOrd - 0001355-38.2014.5.18.0128	23/09/14	29/04/15	218
RTOrd - 0001358-90.2014.5.18.0128	23/09/14	10/08/15	321
RTOrd - 0001379-66.2014.5.18.0128	25/09/14	12/06/15	260
RTOrd - 0001400-42.2014.5.18.0128	30/09/14	04/09/15	339
RTOrd - 0001401-27.2014.5.18.0128	30/09/14	08/04/15	190
RTOrd - 0001401-27.2014.5.18.0128	30/09/14	21/05/15	233
RTOrd - 0001402-12.2014.5.18.0128	30/09/14	12/03/15	163
RTOrd - 0001418-63.2014.5.18.0128	04/10/14	09/09/15	340
RTOrd - 0001420-33.2014.5.18.0128	04/10/14	14/05/15	222
RTOrd - 0001421-18.2014.5.18.0128	04/10/14	14/05/15	222
RTOrd - 0001422-03.2014.5.18.0128	04/10/14	15/05/15	223
RTOrd - 0001431-62.2014.5.18.0128	06/10/14	25/02/15	142
Legenda: Ajuiz. Data do Ajuizamento; Enc. da Instrução: Data da conclusão para proferir sentença; Prazo: Quantidade de dias decorridos do ajuizamento até o encerramento da instrução.			



PRAZO MÉDIO ENTRE O AJUIZAMENTO E O ENCERRAMENTO DA INSTRUÇÃO - VARA DO TRABALHO DE GOIATUBA

VARA DO TRABALHO DE GOIATUBA

ORDINÁRIO

		Qtd	Prazo Médio
		1.020	96,54
Nr. Processo	Ajuiz.	nc. Instruçã	Prazo
RTOOrd - 0001434-17.2014.5.18.0128	06/10/14	07/05/15	213
RTOOrd - 0001436-84.2014.5.18.0128	07/10/14	25/02/15	141
RTOOrd - 0001437-69.2014.5.18.0128	07/10/14	07/10/15	365
RTOOrd - 0001438-88.2013.5.18.0128	17/09/13	30/09/15	743
RTOOrd - 0001451-53.2014.5.18.0128	08/10/14	07/05/15	211
RTOOrd - 0001469-74.2014.5.18.0128	13/10/14	07/10/15	359
RTOOrd - 0001473-14.2014.5.18.0128	13/10/14	22/04/15	191
RTOOrd - 0001474-96.2014.5.18.0128	13/10/14	22/04/15	191
RTOOrd - 0001475-81.2014.5.18.0128	13/10/14	22/04/15	191
RTOOrd - 0001476-66.2014.5.18.0128	13/10/14	22/04/15	191
RTOOrd - 0001477-51.2014.5.18.0128	13/10/14	22/04/15	191
RTOOrd - 0001478-36.2014.5.18.0128	13/10/14	22/04/15	191
RTOOrd - 0001479-21.2014.5.18.0128	13/10/14	22/04/15	191
RTOOrd - 0001480-06.2014.5.18.0128	13/10/14	22/04/15	191
RTOOrd - 0001482-73.2014.5.18.0128	13/10/14	20/05/15	219
RTOOrd - 0001483-58.2014.5.18.0128	13/10/14	22/04/15	191
RTOOrd - 0001484-43.2014.5.18.0128	13/10/14	22/04/15	191
RTOOrd - 0001485-28.2014.5.18.0128	13/10/14	22/04/15	191
RTOOrd - 0001486-13.2014.5.18.0128	13/10/14	22/04/15	191
RTOOrd - 0001487-95.2014.5.18.0128	13/10/14	22/04/15	191
RTOOrd - 0001488-80.2014.5.18.0128	13/10/14	22/04/15	191
RTOOrd - 0001489-65.2014.5.18.0128	13/10/14	22/04/15	191
RTOOrd - 0001490-50.2014.5.18.0128	13/10/14	22/04/15	191
RTOOrd - 0001491-35.2014.5.18.0128	13/10/14	22/04/15	191
RTOOrd - 0001492-20.2014.5.18.0128	13/10/14	22/04/15	191
Legenda: Ajuiz. Data do Ajuizamento; Enc. da Instrução: Data da conclusão para proferir sentença; Prazo: Quantidade de dias decorridos do ajuizamento até o encerramento da instrução.			



PRAZO MÉDIO ENTRE O AJUIZAMENTO E O ENCERRAMENTO DA INSTRUÇÃO - VARA DO TRABALHO DE GOIATUBA

VARA DO TRABALHO DE GOIATUBA

ORDINÁRIO

		Qtd	Prazo Médio
		1.020	96,54
Nr. Processo	Ajuiz.	nc. Instruçã	Prazo
RTOrd - 0001493-05.2014.5.18.0128	13/10/14	14/01/15	93
RTOrd - 0001494-87.2014.5.18.0128	13/10/14	22/04/15	191
RTOrd - 0001495-72.2014.5.18.0128	13/10/14	14/01/15	93
RTOrd - 0001496-57.2014.5.18.0128	13/10/14	14/01/15	93
RTOrd - 0001497-42.2014.5.18.0128	13/10/14	14/01/15	93
RTOrd - 0001498-27.2014.5.18.0128	13/10/14	14/01/15	93
RTOrd - 0001499-12.2014.5.18.0128	13/10/14	14/01/15	93
RTOrd - 0001500-94.2014.5.18.0128	13/10/14	20/05/15	219
RTOrd - 0001501-79.2014.5.18.0128	13/10/14	20/05/15	219
RTOrd - 0001502-64.2014.5.18.0128	13/10/14	20/05/15	219
RTOrd - 0001503-49.2014.5.18.0128	13/10/14	20/05/15	219
RTOrd - 0001504-34.2014.5.18.0128	13/10/14	20/05/15	219
RTOrd - 0001505-19.2014.5.18.0128	13/10/14	22/04/15	191
RTOrd - 0001506-04.2014.5.18.0128	13/10/14	22/04/15	191
RTOrd - 0001507-86.2014.5.18.0128	13/10/14	07/05/15	206
RTOrd - 0001509-56.2014.5.18.0128	13/10/14	20/05/15	219
RTOrd - 0001510-41.2014.5.18.0128	13/10/14	22/04/15	191
RTOrd - 0001511-26.2014.5.18.0128	13/10/14	22/04/15	191
RTOrd - 0001512-11.2014.5.18.0128	13/10/14	20/05/15	219
RTOrd - 0001513-93.2014.5.18.0128	13/10/14	14/01/15	93
RTOrd - 0001514-78.2014.5.18.0128	13/10/14	22/04/15	191
RTOrd - 0001515-63.2014.5.18.0128	13/10/14	22/04/15	191
RTOrd - 0001516-48.2014.5.18.0128	13/10/14	14/01/15	93
RTOrd - 0001517-33.2014.5.18.0128	13/10/14	22/04/15	191
RTOrd - 0001518-18.2014.5.18.0128	13/10/14	22/04/15	191
Legenda: Ajuiz. Data do Ajuizamento; Enc. da Instrução: Data da conclusão para proferir sentença; Prazo: Quantidade de dias decorridos do ajuizamento até o encerramento da instrução.			



PRAZO MÉDIO ENTRE O AJUIZAMENTO E O ENCERRAMENTO DA INSTRUÇÃO - VARA DO TRABALHO DE GOIATUBA

VARA DO TRABALHO DE GOIATUBA

ORDINÁRIO

		Qtd	Prazo Médio
		1.020	96,54
Nr. Processo	Ajuiz.	nc. Instruça	Prazo
RTOOrd - 0001519-03.2014.5.18.0128	13/10/14	22/04/15	191
RTOOrd - 0001520-85.2014.5.18.0128	13/10/14	14/01/15	93
RTOOrd - 0001521-70.2014.5.18.0128	13/10/14	20/05/15	219
RTOOrd - 0001523-40.2014.5.18.0128	13/10/14	22/04/15	191
RTOOrd - 0001524-25.2014.5.18.0128	13/10/14	20/05/15	219
RTOOrd - 0001525-10.2014.5.18.0128	13/10/14	14/01/15	93
RTOOrd - 0001538-09.2014.5.18.0128	17/10/14	08/04/15	173
RTOOrd - 0001544-16.2014.5.18.0128	21/10/14	07/12/15	412
RTOOrd - 0001550-23.2014.5.18.0128	22/10/14	20/05/15	210
RTOOrd - 0001551-08.2014.5.18.0128	22/10/14	25/02/15	126
RTOOrd - 0001552-90.2014.5.18.0128	22/10/14	25/02/15	126
RTOOrd - 0001560-67.2014.5.18.0128	24/10/14	15/05/15	203
RTOOrd - 0001560-67.2014.5.18.0128	24/10/14	11/06/15	230
RTOOrd - 0001572-81.2014.5.18.0128	29/10/14	30/04/15	183
RTOOrd - 0001587-50.2014.5.18.0128	31/10/14	28/04/15	179
RTOOrd - 0001589-20.2014.5.18.0128	02/11/14	14/10/15	346
RTOOrd - 0001594-42.2014.5.18.0128	03/11/14	20/05/15	198
RTOOrd - 0001596-12.2014.5.18.0128	03/11/14	20/05/15	198
RTOOrd - 0001604-86.2014.5.18.0128	05/11/14	07/05/15	183
RTOOrd - 0001604-86.2014.5.18.0128	05/11/14	23/07/15	260
RTOOrd - 0001619-55.2014.5.18.0128	10/11/14	12/06/15	214
RTOOrd - 0001620-40.2014.5.18.0128	10/11/14	12/06/15	214
RTOOrd - 0001632-54.2014.5.18.0128	12/11/14	24/11/15	377
RTOOrd - 0001640-31.2014.5.18.0128	15/11/14	25/03/15	130
RTOOrd - 0001642-98.2014.5.18.0128	15/11/14	25/03/15	130
Legenda: Ajuiz. Data do Ajuizamento; Enc. da Instrução: Data da conclusão para proferir sentença; Prazo: Quantidade de dias decorridos do ajuizamento até o encerramento da instrução.			



PRAZO MÉDIO ENTRE O AJUIZAMENTO E O ENCERRAMENTO DA INSTRUÇÃO - VARA DO TRABALHO DE GOIATUBA

VARA DO TRABALHO DE GOIATUBA

ORDINÁRIO

		Qtd	Prazo Médio
		1.020	96,54
Nr. Processo	Ajuiz.	nc. Instruçã	Prazo
RTOrd - 0001652-45.2014.5.18.0128	18/11/14	25/03/15	127
RTOrd - 0001653-30.2014.5.18.0128	18/11/14	25/03/15	127
RTOrd - 0001660-22.2014.5.18.0128	19/11/14	22/04/15	154
RTOrd - 0001660-22.2014.5.18.0128	19/11/14	31/07/15	254
RTOrd - 0001664-59.2014.5.18.0128	19/11/14	25/02/15	98
RTOrd - 0001673-21.2014.5.18.0128	21/11/14	22/01/15	62
RTOrd - 0001703-56.2014.5.18.0128	01/12/14	21/05/15	171
RTOrd - 0001719-10.2014.5.18.0128	02/12/14	21/05/15	170
RTOrd - 0001726-02.2014.5.18.0128	03/12/14	18/03/15	105
RTOrd - 0001744-23.2014.5.18.0128	09/12/14	18/03/15	99
RTOrd - 0001749-45.2014.5.18.0128	10/12/14	28/07/15	230
RTOrd - 0001761-59.2014.5.18.0128	12/12/14	26/02/15	76
RTOrd - 0001763-29.2014.5.18.0128	15/12/14	25/02/15	72
RTOrd - 0001772-88.2014.5.18.0128	16/12/14	17/08/15	244
RTOrd - 0001775-43.2014.5.18.0128	19/12/14	11/02/15	54
RTOrd - 0001776-28.2014.5.18.0128	19/12/14	08/04/15	110
RTOrd - 0001778-95.2014.5.18.0128	19/12/14	28/05/15	160
RTOrd - 0001779-80.2014.5.18.0128	19/12/14	28/05/15	160
RTOrd - 0001780-65.2014.5.18.0128	22/12/14	21/05/15	150
RTOrd - 0010001-03.2015.5.18.0128	14/04/15	14/05/15	30
RTOrd - 0010002-85.2015.5.18.0128	14/04/15	14/05/15	30
RTOrd - 0010004-55.2015.5.18.0128	15/04/15	07/05/15	22
RTOrd - 0010007-10.2015.5.18.0128	16/04/15	12/05/15	26
RTOrd - 0010008-92.2015.5.18.0128	16/04/15	10/08/15	116
RTOrd - 0010009-77.2015.5.18.0128	16/04/15	06/10/15	173
Legenda: Ajuiz. Data do Ajuizamento; Enc. da Instrução: Data da conclusão para proferir sentença; Prazo: Quantidade de dias decorridos do ajuizamento até o encerramento da instrução.			



PRAZO MÉDIO ENTRE O AJUIZAMENTO E O ENCERRAMENTO DA INSTRUÇÃO - VARA DO TRABALHO DE GOIATUBA

VARA DO TRABALHO DE GOIATUBA

ORDINÁRIO

Qtd	Prazo Médio
1.020	96,54

Nr. Processo	Ajuiz.	nc. Instruçã	Prazo
RTOrd - 0010011-47.2015.5.18.0128	16/04/15	07/05/15	21
RTOrd - 0010012-32.2015.5.18.0128	16/04/15	16/06/15	61
RTOrd - 0010014-02.2015.5.18.0128	17/04/15	14/05/15	27
RTOrd - 0010015-84.2015.5.18.0128	19/04/15	07/05/15	18
RTOrd - 0010020-09.2015.5.18.0128	21/04/15	21/05/15	30
RTOrd - 0010022-76.2015.5.18.0128	22/04/15	20/05/15	28
RTOrd - 0010030-53.2015.5.18.0128	23/04/15	12/06/15	50
RTOrd - 0010030-53.2015.5.18.0128	23/04/15	15/06/15	53
RTOrd - 0010031-38.2015.5.18.0128	23/04/15	21/05/15	28
RTOrd - 0010032-23.2015.5.18.0128	23/04/15	13/05/15	20
RTOrd - 0010036-60.2015.5.18.0128	23/04/15	19/05/15	26
RTOrd - 0010037-23.2015.5.18.0103	11/05/15	30/06/15	50
RTOrd - 0010037-45.2015.5.18.0128	24/04/15	29/06/15	66
RTOrd - 0010042-67.2015.5.18.0128	26/04/15	13/05/15	17
RTOrd - 0010044-37.2015.5.18.0128	27/04/15	17/10/15	173
RTOrd - 0010045-22.2015.5.18.0128	27/04/15	15/05/15	18
RTOrd - 0010047-89.2015.5.18.0128	27/04/15	27/08/15	122
RTOrd - 0010047-89.2015.5.18.0128	27/04/15	27/08/15	122
RTOrd - 0010048-74.2015.5.18.0128	27/04/15	08/09/15	134
RTOrd - 0010050-44.2015.5.18.0128	28/04/15	18/06/15	51
RTOrd - 0010050-44.2015.5.18.0128	28/04/15	21/07/15	84
RTOrd - 0010055-66.2015.5.18.0128	28/04/15	15/05/15	17
RTOrd - 0010057-36.2015.5.18.0128	28/04/15	14/05/15	16
RTOrd - 0010061-73.2015.5.18.0128	29/04/15	02/07/15	64
RTOrd - 0010062-58.2015.5.18.0128	29/04/15	19/10/15	173
Legenda: Ajuiz. Data do Ajuizamento; Enc. da Instrução: Data da conclusão para proferir sentença; Prazo: Quantidade de dias decorridos do ajuizamento até o encerramento da instrução.			



PRAZO MÉDIO ENTRE O AJUIZAMENTO E O ENCERRAMENTO DA INSTRUÇÃO - VARA DO TRABALHO DE GOIATUBA

VARA DO TRABALHO DE GOIATUBA

ORDINÁRIO

		Qtd	Prazo Médio
		1.020	96,54
Nr. Processo	Ajuiz.	nc. Instruçã	Prazo
RTOrd - 0010063-43.2015.5.18.0128	29/04/15	26/05/15	27
RTOrd - 0010064-28.2015.5.18.0128	30/04/15	15/05/15	15
RTOrd - 0010064-28.2015.5.18.0128	30/04/15	02/06/15	33
RTOrd - 0010065-13.2015.5.18.0128	30/04/15	27/08/15	119
RTOrd - 0010066-16.2015.5.18.0122	13/05/15	15/06/15	33
RTOrd - 0010068-65.2015.5.18.0128	04/05/15	02/10/15	151
RTOrd - 0010069-50.2015.5.18.0128	05/05/15	02/10/15	150
RTOrd - 0010071-20.2015.5.18.0128	05/05/15	07/05/15	2
RTOrd - 0010073-87.2015.5.18.0128	06/05/15	12/06/15	37
RTOrd - 0010075-57.2015.5.18.0128	07/05/15	20/05/15	13
RTOrd - 0010076-42.2015.5.18.0128	07/05/15	20/05/15	13
RTOrd - 0010077-27.2015.5.18.0128	07/05/15	20/05/15	13
RTOrd - 0010084-19.2015.5.18.0128	07/05/15	19/05/15	12
RTOrd - 0010085-04.2015.5.18.0128	07/05/15	28/05/15	21
RTOrd - 0010087-71.2015.5.18.0128	07/05/15	19/05/15	12
RTOrd - 0010089-41.2015.5.18.0128	08/05/15	19/05/15	11
RTOrd - 0010090-26.2015.5.18.0128	08/05/15	26/06/15	49
RTOrd - 0010093-78.2015.5.18.0128	09/05/15	20/05/15	11
RTOrd - 0010094-63.2015.5.18.0128	11/05/15	27/08/15	108
RTOrd - 0010096-33.2015.5.18.0128	11/05/15	26/05/15	15
RTOrd - 0010098-03.2015.5.18.0128	11/05/15	26/05/15	15
RTOrd - 0010099-85.2015.5.18.0128	12/05/15	02/10/15	143
RTOrd - 0010101-55.2015.5.18.0128	12/05/15	29/05/15	17
RTOrd - 0010103-25.2015.5.18.0128	12/05/15	30/06/15	49
RTOrd - 0010104-10.2015.5.18.0128	12/05/15	25/05/15	13
Legenda: Ajuiz. Data do Ajuizamento; Enc. da Instrução: Data da conclusão para proferir sentença; Prazo: Quantidade de dias decorridos do ajuizamento até o encerramento da instrução.			



PRAZO MÉDIO ENTRE O AJUIZAMENTO E O ENCERRAMENTO DA INSTRUÇÃO - VARA DO TRABALHO DE GOIATUBA

VARA DO TRABALHO DE GOIATUBA

ORDINÁRIO

Qtd	Prazo Médio
1.020	96,54

Nr. Processo	Ajuiz.	nc. Instruçã	Prazo
RTOrd - 0010109-32.2015.5.18.0128	12/05/15	29/05/15	17
RTOrd - 0010112-84.2015.5.18.0128	13/05/15	26/05/15	13
RTOrd - 0010113-69.2015.5.18.0128	13/05/15	26/05/15	13
RTOrd - 0010114-54.2015.5.18.0128	13/05/15	26/05/15	13
RTOrd - 0010118-91.2015.5.18.0128	14/05/15	27/05/15	13
RTOrd - 0010120-61.2015.5.18.0128	14/05/15	10/12/15	210
RTOrd - 0010123-16.2015.5.18.0128	15/05/15	01/07/15	47
RTOrd - 0010124-98.2015.5.18.0128	15/05/15	30/07/15	76
RTOrd - 0010125-83.2015.5.18.0128	15/05/15	06/08/15	83
RTOrd - 0010127-53.2015.5.18.0128	17/05/15	11/06/15	25
RTOrd - 0010140-52.2015.5.18.0128	19/05/15	18/06/15	30
RTOrd - 0010144-89.2015.5.18.0128	19/05/15	18/06/15	30
RTOrd - 0010144-89.2015.5.18.0128	19/05/15	04/08/15	77
RTOrd - 0010147-44.2015.5.18.0128	19/05/15	11/06/15	23
RTOrd - 0010148-29.2015.5.18.0128	19/05/15	04/11/15	169
RTOrd - 0010152-66.2015.5.18.0128	20/05/15	18/06/15	29
RTOrd - 0010153-51.2015.5.18.0128	20/05/15	07/08/15	79
RTOrd - 0010157-88.2015.5.18.0128	20/05/15	30/06/15	41
RTOrd - 0010163-95.2015.5.18.0128	21/05/15	24/06/15	34
RTOrd - 0010164-80.2015.5.18.0128	21/05/15	12/06/15	22
RTOrd - 0010165-65.2015.5.18.0128	21/05/15	12/06/15	22
RTOrd - 0010166-50.2015.5.18.0128	21/05/15	13/11/15	176
RTOrd - 0010167-35.2015.5.18.0128	21/05/15	12/11/15	175
RTOrd - 0010168-20.2015.5.18.0128	22/05/15	26/05/15	4
RTOrd - 0010172-57.2015.5.18.0128	22/05/15	24/06/15	33
Legenda: Ajuiz. Data do Ajuizamento; Enc. da Instrução: Data da conclusão para proferir sentença; Prazo: Quantidade de dias decorridos do ajuizamento até o encerramento da instrução.			



PRAZO MÉDIO ENTRE O AJUIZAMENTO E O ENCERRAMENTO DA INSTRUÇÃO - VARA DO TRABALHO DE GOIATUBA

VARA DO TRABALHO DE GOIATUBA

ORDINÁRIO

		Qtd	Prazo Médio
		1.020	96,54
Nr. Processo	Ajuiz.	nc. Instruçã	Prazo
RTOrd - 0010177-79.2015.5.18.0128	22/05/15	14/09/15	115
RTOrd - 0010178-64.2015.5.18.0128	22/05/15	13/11/15	175
RTOrd - 0010182-04.2015.5.18.0128	22/05/15	13/11/15	175
RTOrd - 0010183-86.2015.5.18.0128	22/05/15	12/11/15	174
RTOrd - 0010185-56.2015.5.18.0128	22/05/15	24/06/15	33
RTOrd - 0010186-41.2015.5.18.0128	22/05/15	12/11/15	174
RTOrd - 0010187-26.2015.5.18.0128	22/05/15	12/11/15	174
RTOrd - 0010188-11.2015.5.18.0128	23/05/15	12/11/15	173
RTOrd - 0010189-93.2015.5.18.0128	23/05/15	13/11/15	174
RTOrd - 0010194-18.2015.5.18.0128	23/05/15	12/11/15	173
RTOrd - 0010195-03.2015.5.18.0128	24/05/15	13/11/15	173
RTOrd - 0010215-91.2015.5.18.0128	26/05/15	01/07/15	36
RTOrd - 0010216-76.2015.5.18.0128	26/05/15	30/06/15	35
RTOrd - 0010217-61.2015.5.18.0128	26/05/15	04/07/15	39
RTOrd - 0010218-46.2015.5.18.0128	27/05/15	17/08/15	82
RTOrd - 0010220-16.2015.5.18.0128	27/05/15	26/06/15	30
RTOrd - 0010223-68.2015.5.18.0128	27/05/15	26/06/15	30
RTOrd - 0010224-53.2015.5.18.0128	27/05/15	26/06/15	30
RTOrd - 0010226-23.2015.5.18.0128	27/05/15	26/06/15	30
RTOrd - 0010227-08.2015.5.18.0128	27/05/15	24/06/15	28
RTOrd - 0010230-60.2015.5.18.0128	27/05/15	17/09/15	113
RTOrd - 0010231-45.2015.5.18.0128	27/05/15	24/06/15	28
RTOrd - 0010232-30.2015.5.18.0128	28/05/15	24/06/15	27
RTOrd - 0010233-15.2015.5.18.0128	28/05/15	30/06/15	33
RTOrd - 0010236-67.2015.5.18.0128	28/05/15	01/07/15	34
Legenda: Ajuiz. Data do Ajuizamento; Enc. da Instrução: Data da conclusão para proferir sentença; Prazo: Quantidade de dias decorridos do ajuizamento até o encerramento da instrução.			



PRAZO MÉDIO ENTRE O AJUIZAMENTO E O ENCERRAMENTO DA INSTRUÇÃO - VARA DO TRABALHO DE GOIATUBA

VARA DO TRABALHO DE GOIATUBA

ORDINÁRIO

		Qtd	Prazo Médio
		1.020	96,54
Nr. Processo	Ajuiz.	nc. Instruçã	Prazo
RTOrd - 0010237-52.2015.5.18.0128	28/05/15	02/07/15	35
RTOrd - 0010244-44.2015.5.18.0128	29/05/15	30/06/15	32
RTOrd - 0010246-14.2015.5.18.0128	29/05/15	13/08/15	76
RTOrd - 0010247-96.2015.5.18.0128	29/05/15	30/06/15	32
RTOrd - 0010249-66.2015.5.18.0128	29/05/15	02/07/15	34
RTOrd - 0010250-51.2015.5.18.0128	29/05/15	01/07/15	33
RTOrd - 0010254-88.2015.5.18.0128	01/06/15	29/07/15	58
RTOrd - 0010255-73.2015.5.18.0128	01/06/15	29/07/15	58
RTOrd - 0010255-73.2015.5.18.0128	01/06/15	05/08/15	65
RTOrd - 0010256-58.2015.5.18.0128	01/06/15	29/07/15	58
RTOrd - 0010257-43.2015.5.18.0128	02/06/15	02/07/15	30
RTOrd - 0010259-13.2015.5.18.0128	02/06/15	15/07/15	43
RTOrd - 0010260-95.2015.5.18.0128	02/06/15	15/07/15	43
RTOrd - 0010264-35.2015.5.18.0128	02/06/15	02/07/15	30
RTOrd - 0010265-20.2015.5.18.0128	02/06/15	02/07/15	30
RTOrd - 0010265-20.2015.5.18.0128	02/06/15	27/07/15	55
RTOrd - 0010266-05.2015.5.18.0128	02/06/15	22/10/15	142
RTOrd - 0010267-87.2015.5.18.0128	02/06/15	02/07/15	30
RTOrd - 0010274-79.2015.5.18.0128	02/06/15	02/07/15	30
RTOrd - 0010275-64.2015.5.18.0128	02/06/15	02/07/15	30
RTOrd - 0010276-49.2015.5.18.0128	02/06/15	02/07/15	30
RTOrd - 0010277-34.2015.5.18.0128	02/06/15	02/07/15	30
RTOrd - 0010278-19.2015.5.18.0128	02/06/15	02/07/15	30
RTOrd - 0010279-04.2015.5.18.0128	02/06/15	29/07/15	57
RTOrd - 0010280-86.2015.5.18.0128	02/06/15	02/07/15	30
Legenda: Ajuiz. Data do Ajuizamento; Enc. da Instrução: Data da conclusão para proferir sentença; Prazo: Quantidade de dias decorridos do ajuizamento até o encerramento da instrução.			



PRAZO MÉDIO ENTRE O AJUIZAMENTO E O ENCERRAMENTO DA INSTRUÇÃO - VARA DO TRABALHO DE GOIATUBA

VARA DO TRABALHO DE GOIATUBA

ORDINÁRIO

		Qtd	Prazo Médio
		1.020	96,54
Nr. Processo	Ajuiz.	nc. Instruçã	Prazo
RTOrd - 0010281-71.2015.5.18.0128	02/06/15	29/07/15	57
RTOrd - 0010282-56.2015.5.18.0128	02/06/15	02/07/15	30
RTOrd - 0010283-41.2015.5.18.0128	02/06/15	02/07/15	30
RTOrd - 0010284-26.2015.5.18.0128	03/06/15	14/07/15	41
RTOrd - 0010285-11.2015.5.18.0128	03/06/15	29/07/15	56
RTOrd - 0010286-93.2015.5.18.0128	03/06/15	16/07/15	43
RTOrd - 0010287-78.2015.5.18.0128	03/06/15	29/07/15	56
RTOrd - 0010288-63.2015.5.18.0128	03/06/15	16/07/15	43
RTOrd - 0010289-48.2015.5.18.0128	03/06/15	29/06/15	26
RTOrd - 0010289-48.2015.5.18.0128	03/06/15	16/07/15	43
RTOrd - 0010290-33.2015.5.18.0128	03/06/15	20/08/15	78
RTOrd - 0010296-40.2015.5.18.0128	03/06/15	16/11/15	166
RTOrd - 0010297-25.2015.5.18.0128	03/06/15	11/11/15	161
RTOrd - 0010311-09.2015.5.18.0128	05/06/15	13/08/15	69
RTOrd - 0010322-38.2015.5.18.0128	09/06/15	14/07/15	35
RTOrd - 0010329-30.2015.5.18.0128	11/06/15	13/08/15	63
RTOrd - 0010331-97.2015.5.18.0128	11/06/15	14/07/15	33
RTOrd - 0010337-07.2015.5.18.0128	12/06/15	23/07/15	41
RTOrd - 0010337-07.2015.5.18.0128	12/06/15	02/09/15	82
RTOrd - 0010338-89.2015.5.18.0128	12/06/15	23/07/15	41
RTOrd - 0010339-74.2015.5.18.0128	15/06/15	23/07/15	38
RTOrd - 0010345-81.2015.5.18.0128	15/06/15	17/07/15	32
RTOrd - 0010347-51.2015.5.18.0128	15/06/15	05/08/15	51
RTOrd - 0010348-36.2015.5.18.0128	15/06/15	05/08/15	51
RTOrd - 0010352-73.2015.5.18.0128	15/06/15	17/08/15	63
Legenda: Ajuiz. Data do Ajuizamento; Enc. da Instrução: Data da conclusão para proferir sentença; Prazo: Quantidade de dias decorridos do ajuizamento até o encerramento da instrução.			



PRAZO MÉDIO ENTRE O AJUIZAMENTO E O ENCERRAMENTO DA INSTRUÇÃO - VARA DO TRABALHO DE GOIATUBA

VARA DO TRABALHO DE GOIATUBA

ORDINÁRIO

		Qtd	Prazo Médio
		1.020	96,54
Nr. Processo	Ajuiz.	nc. Instruçã	Prazo
RTOrd - 0010353-58.2015.5.18.0128	15/06/15	14/07/15	29
RTOrd - 0010354-43.2015.5.18.0128	15/06/15	14/07/15	29
RTOrd - 0010356-13.2015.5.18.0128	15/06/15	15/07/15	30
RTOrd - 0010359-65.2015.5.18.0128	15/06/15	05/08/15	51
RTOrd - 0010368-27.2015.5.18.0128	15/06/15	26/11/15	164
RTOrd - 0010370-94.2015.5.18.0128	15/06/15	13/11/15	151
RTOrd - 0010371-79.2015.5.18.0128	15/06/15	13/11/15	151
RTOrd - 0010372-64.2015.5.18.0128	15/06/15	13/11/15	151
RTOrd - 0010373-49.2015.5.18.0128	15/06/15	13/11/15	151
RTOrd - 0010374-34.2015.5.18.0128	15/06/15	11/11/15	149
RTOrd - 0010377-86.2015.5.18.0128	16/06/15	05/08/15	50
RTOrd - 0010378-71.2015.5.18.0128	16/06/15	06/08/15	51
RTOrd - 0010380-41.2015.5.18.0128	16/06/15	10/11/15	147
RTOrd - 0010381-26.2015.5.18.0128	16/06/15	16/07/15	30
RTOrd - 0010384-78.2015.5.18.0128	17/06/15	25/08/15	69
RTOrd - 0010385-63.2015.5.18.0128	17/06/15	17/08/15	61
RTOrd - 0010386-48.2015.5.18.0128	17/06/15	15/07/15	28
RTOrd - 0010387-33.2015.5.18.0128	17/06/15	20/08/15	64
RTOrd - 0010390-85.2015.5.18.0128	17/06/15	14/07/15	27
RTOrd - 0010401-17.2015.5.18.0128	18/06/15	29/07/15	41
RTOrd - 0010403-84.2015.5.18.0128	18/06/15	17/07/15	29
RTOrd - 0010407-24.2015.5.18.0128	18/06/15	23/07/15	35
RTOrd - 0010408-09.2015.5.18.0128	18/06/15	22/10/15	126
RTOrd - 0010410-76.2015.5.18.0128	18/06/15	23/07/15	35
RTOrd - 0010411-61.2015.5.18.0128	18/06/15	23/07/15	35
Legenda: Ajuiz. Data do Ajuizamento; Enc. da Instrução: Data da conclusão para proferir sentença; Prazo: Quantidade de dias decorridos do ajuizamento até o encerramento da instrução.			



PRAZO MÉDIO ENTRE O AJUIZAMENTO E O ENCERRAMENTO DA INSTRUÇÃO - VARA DO TRABALHO DE GOIATUBA

VARA DO TRABALHO DE GOIATUBA

ORDINÁRIO

		Qtd	Prazo Médio
		1.020	96,54
Nr. Processo	Ajuiz.	nc. Instruçã	Prazo
RTOOrd - 0010414-16.2015.5.18.0128	19/06/15	25/08/15	67
RTOOrd - 0010415-98.2015.5.18.0128	19/06/15	23/07/15	34
RTOOrd - 0010415-98.2015.5.18.0128	19/06/15	18/08/15	60
RTOOrd - 0010416-83.2015.5.18.0128	19/06/15	23/07/15	34
RTOOrd - 0010417-68.2015.5.18.0128	19/06/15	23/07/15	34
RTOOrd - 0010420-23.2015.5.18.0128	22/06/15	13/07/15	21
RTOOrd - 0010422-90.2015.5.18.0128	22/06/15	16/07/15	24
RTOOrd - 0010423-75.2015.5.18.0128	22/06/15	27/07/15	35
RTOOrd - 0010424-60.2015.5.18.0128	22/06/15	12/11/15	143
RTOOrd - 0010424-60.2015.5.18.0128	22/06/15	04/12/15	165
RTOOrd - 0010425-45.2015.5.18.0128	22/06/15	15/11/15	146
RTOOrd - 0010426-30.2015.5.18.0128	22/06/15	27/07/15	35
RTOOrd - 0010427-15.2015.5.18.0128	22/06/15	13/11/15	144
RTOOrd - 0010428-97.2015.5.18.0128	22/06/15	18/09/15	88
RTOOrd - 0010431-52.2015.5.18.0128	22/06/15	23/07/15	31
RTOOrd - 0010432-37.2015.5.18.0128	22/06/15	15/07/15	23
RTOOrd - 0010433-22.2015.5.18.0128	22/06/15	15/07/15	23
RTOOrd - 0010434-07.2015.5.18.0128	22/06/15	15/07/15	23
RTOOrd - 0010436-74.2015.5.18.0128	22/06/15	16/07/15	24
RTOOrd - 0010436-74.2015.5.18.0128	22/06/15	21/07/15	29
RTOOrd - 0010438-44.2015.5.18.0128	23/06/15	29/07/15	36
RTOOrd - 0010440-14.2015.5.18.0128	23/06/15	17/07/15	24
RTOOrd - 0010442-81.2015.5.18.0128	24/06/15	01/12/15	160
RTOOrd - 0010443-66.2015.5.18.0128	24/06/15	01/12/15	160
RTOOrd - 0010449-73.2015.5.18.0128	24/06/15	16/07/15	22
Legenda: Ajuiz. Data do Ajuizamento; Enc. da Instrução: Data da conclusão para proferir sentença; Prazo: Quantidade de dias decorridos do ajuizamento até o encerramento da instrução.			



PRAZO MÉDIO ENTRE O AJUIZAMENTO E O ENCERRAMENTO DA INSTRUÇÃO - VARA DO TRABALHO DE GOIATUBA

VARA DO TRABALHO DE GOIATUBA

ORDINÁRIO

		Qtd	Prazo Médio
		1.020	96,54
Nr. Processo	Ajuiz.	nc. Instruçã	Prazo
RTOrd - 0010450-58.2015.5.18.0128	24/06/15	23/07/15	29
RTOrd - 0010451-43.2015.5.18.0128	24/06/15	23/07/15	29
RTOrd - 0010451-43.2015.5.18.0128	24/06/15	13/09/15	81
RTOrd - 0010454-95.2015.5.18.0128	25/06/15	14/07/15	19
RTOrd - 0010459-20.2015.5.18.0128	25/06/15	06/08/15	42
RTOrd - 0010468-79.2015.5.18.0128	26/06/15	23/07/15	27
RTOrd - 0010468-79.2015.5.18.0128	26/06/15	13/09/15	79
RTOrd - 0010469-64.2015.5.18.0128	29/06/15	23/07/15	24
RTOrd - 0010474-86.2015.5.18.0128	29/06/15	07/07/15	8
RTOrd - 0010478-26.2015.5.18.0128	30/06/15	09/12/15	162
RTOrd - 0010480-93.2015.5.18.0128	30/06/15	29/12/15	182
RTOrd - 0010481-78.2015.5.18.0128	30/06/15	23/07/15	23
RTOrd - 0010482-63.2015.5.18.0128	30/06/15	23/07/15	23
RTOrd - 0010483-48.2015.5.18.0128	30/06/15	23/07/15	23
RTOrd - 0010489-55.2015.5.18.0128	01/07/15	29/07/15	28
RTOrd - 0010492-10.2015.5.18.0128	02/07/15	29/07/15	27
RTOrd - 0010493-92.2015.5.18.0128	02/07/15	29/07/15	27
RTOrd - 0010496-47.2015.5.18.0128	02/07/15	29/07/15	27
RTOrd - 0010497-32.2015.5.18.0128	03/07/15	30/07/15	27
RTOrd - 0010500-84.2015.5.18.0128	06/07/15	28/07/15	22
RTOrd - 0010501-69.2015.5.18.0128	06/07/15	28/07/15	22
RTOrd - 0010502-54.2015.5.18.0128	06/07/15	28/07/15	22
RTOrd - 0010503-39.2015.5.18.0128	06/07/15	28/07/15	22
RTOrd - 0010518-08.2015.5.18.0128	08/07/15	13/11/15	128
RTOrd - 0010520-75.2015.5.18.0128	08/07/15	13/11/15	128
Legenda: Ajuiz. Data do Ajuizamento; Enc. da Instrução: Data da conclusão para proferir sentença; Prazo: Quantidade de dias decorridos do ajuizamento até o encerramento da instrução.			



PRAZO MÉDIO ENTRE O AJUIZAMENTO E O ENCERRAMENTO DA INSTRUÇÃO - VARA DO TRABALHO DE GOIATUBA

VARA DO TRABALHO DE GOIATUBA

ORDINÁRIO

		Qtd	Prazo Médio
		1.020	96,54
Nr. Processo	Ajuiz.	nc. Instruçã	Prazo
RTOrd - 0010522-45.2015.5.18.0128	08/07/15	13/11/15	128
RTOrd - 0010524-15.2015.5.18.0128	08/07/15	27/07/15	19
RTOrd - 0010525-97.2015.5.18.0128	08/07/15	20/08/15	43
RTOrd - 0010531-07.2015.5.18.0128	08/07/15	13/11/15	128
RTOrd - 0010534-59.2015.5.18.0128	08/07/15	13/11/15	128
RTOrd - 0010536-29.2015.5.18.0128	08/07/15	13/11/15	128
RTOrd - 0010541-51.2015.5.18.0128	08/07/15	29/07/15	21
RTOrd - 0010546-73.2015.5.18.0128	09/07/15	29/07/15	20
RTOrd - 0010547-58.2015.5.18.0128	09/07/15	29/07/15	20
RTOrd - 0010547-58.2015.5.18.0128	09/07/15	09/09/15	62
RTOrd - 0010548-43.2015.5.18.0128	09/07/15	28/07/15	19
RTOrd - 0010549-28.2015.5.18.0128	09/07/15	28/07/15	19
RTOrd - 0010550-13.2015.5.18.0128	09/07/15	04/08/15	26
RTOrd - 0010551-95.2015.5.18.0128	09/07/15	04/08/15	26
RTOrd - 0010556-20.2015.5.18.0128	10/07/15	30/07/15	20
RTOrd - 0010557-05.2015.5.18.0128	10/07/15	30/07/15	20
RTOrd - 0010558-87.2015.5.18.0128	10/07/15	30/07/15	20
RTOrd - 0010559-72.2015.5.18.0128	10/07/15	18/08/15	39
RTOrd - 0010559-72.2015.5.18.0128	10/07/15	06/10/15	88
RTOrd - 0010560-57.2015.5.18.0128	10/07/15	18/08/15	39
RTOrd - 0010561-42.2015.5.18.0128	10/07/15	18/08/15	39
RTOrd - 0010564-94.2015.5.18.0128	10/07/15	26/11/15	139
RTOrd - 0010565-79.2015.5.18.0128	10/07/15	29/07/15	19
RTOrd - 0010567-49.2015.5.18.0128	10/07/15	18/08/15	39
RTOrd - 0010570-04.2015.5.18.0128	10/07/15	30/07/15	20
Legenda: Ajuiz. Data do Ajuizamento; Enc. da Instrução: Data da conclusão para proferir sentença; Prazo: Quantidade de dias decorridos do ajuizamento até o encerramento da instrução.			



PRAZO MÉDIO ENTRE O AJUIZAMENTO E O ENCERRAMENTO DA INSTRUÇÃO - VARA DO TRABALHO DE GOIATUBA

VARA DO TRABALHO DE GOIATUBA

ORDINÁRIO

		Qtd	Prazo Médio
		1.020	96,54
Nr. Processo	Ajuiz.	nc. Instruçã	Prazo
RTOrd - 0010572-71.2015.5.18.0128	12/07/15	30/07/15	18
RTOrd - 0010573-56.2015.5.18.0128	12/07/15	30/07/15	18
RTOrd - 0010581-33.2015.5.18.0128	13/07/15	06/08/15	24
RTOrd - 0010582-18.2015.5.18.0128	13/07/15	13/08/15	31
RTOrd - 0010584-85.2015.5.18.0128	14/07/15	18/08/15	35
RTOrd - 0010592-62.2015.5.18.0128	15/07/15	19/10/15	96
RTOrd - 0010593-47.2015.5.18.0128	15/07/15	13/08/15	29
RTOrd - 0010597-84.2015.5.18.0128	16/07/15	06/08/15	21
RTOrd - 0010598-69.2015.5.18.0128	16/07/15	11/08/15	26
RTOrd - 0010599-54.2015.5.18.0128	16/07/15	11/08/15	26
RTOrd - 0010600-39.2015.5.18.0128	16/07/15	12/08/15	27
RTOrd - 0010601-24.2015.5.18.0128	16/07/15	11/08/15	26
RTOrd - 0010602-09.2015.5.18.0128	16/07/15	13/08/15	28
RTOrd - 0010606-46.2015.5.18.0128	17/07/15	13/11/15	119
RTOrd - 0010608-16.2015.5.18.0128	17/07/15	13/11/15	119
RTOrd - 0010609-98.2015.5.18.0128	17/07/15	13/11/15	119
RTOrd - 0010614-23.2015.5.18.0128	17/07/15	25/08/15	39
RTOrd - 0010615-08.2015.5.18.0128	17/07/15	25/08/15	39
RTOrd - 0010617-75.2015.5.18.0128	17/07/15	13/08/15	27
RTOrd - 0010623-82.2015.5.18.0128	21/07/15	13/08/15	23
RTOrd - 0010624-67.2015.5.18.0128	21/07/15	13/08/15	23
RTOrd - 0010626-37.2015.5.18.0128	21/07/15	18/08/15	28
RTOrd - 0010627-22.2015.5.18.0128	21/07/15	18/08/15	28
RTOrd - 0010628-07.2015.5.18.0128	21/07/15	18/08/15	28
RTOrd - 0010628-07.2015.5.18.0128	21/07/15	18/09/15	59
Legenda: Ajuiz. Data do Ajuizamento; Enc. da Instrução: Data da conclusão para proferir sentença; Prazo: Quantidade de dias decorridos do ajuizamento até o encerramento da instrução.			



PRAZO MÉDIO ENTRE O AJUIZAMENTO E O ENCERRAMENTO DA INSTRUÇÃO - VARA DO TRABALHO DE GOIATUBA

VARA DO TRABALHO DE GOIATUBA

ORDINÁRIO

		Qtd	Prazo Médio
		1.020	96,54
Nr. Processo	Ajuiz.	nc. Instruçã	Prazo
RTOrd - 0010629-89.2015.5.18.0128	21/07/15	18/08/15	28
RTOrd - 0010632-44.2015.5.18.0128	22/07/15	13/09/15	53
RTOrd - 0010636-81.2015.5.18.0128	23/07/15	11/08/15	19
RTOrd - 0010641-06.2015.5.18.0128	23/07/15	13/08/15	21
RTOrd - 0010643-73.2015.5.18.0128	23/07/15	17/08/15	25
RTOrd - 0010646-28.2015.5.18.0128	23/07/15	13/08/15	21
RTOrd - 0010647-13.2015.5.18.0128	24/07/15	13/08/15	20
RTOrd - 0010652-35.2015.5.18.0128	24/07/15	18/08/15	25
RTOrd - 0010653-20.2015.5.18.0128	24/07/15	17/08/15	24
RTOrd - 0010653-20.2015.5.18.0128	24/07/15	15/10/15	83
RTOrd - 0010654-05.2015.5.18.0128	24/07/15	07/08/15	14
RTOrd - 0010655-87.2015.5.18.0128	24/07/15	13/08/15	20
RTOrd - 0010656-72.2015.5.18.0128	24/07/15	28/08/15	35
RTOrd - 0010657-57.2015.5.18.0128	25/07/15	06/11/15	104
RTOrd - 0010658-42.2015.5.18.0128	26/07/15	17/08/15	22
RTOrd - 0010665-34.2015.5.18.0128	27/07/15	20/08/15	24
RTOrd - 0010668-86.2015.5.18.0128	28/07/15	17/08/15	20
RTOrd - 0010669-71.2015.5.18.0128	28/07/15	27/08/15	30
RTOrd - 0010670-56.2015.5.18.0128	28/07/15	11/09/15	45
RTOrd - 0010671-41.2015.5.18.0128	28/07/15	27/08/15	30
RTOrd - 0010672-26.2015.5.18.0128	28/07/15	27/08/15	30
RTOrd - 0010673-11.2015.5.18.0128	28/07/15	27/08/15	30
RTOrd - 0010674-93.2015.5.18.0128	28/07/15	27/08/15	30
RTOrd - 0010675-78.2015.5.18.0128	28/07/15	26/08/15	29
RTOrd - 0010676-63.2015.5.18.0128	28/07/15	26/08/15	29
Legenda: Ajuiz. Data do Ajuizamento; Enc. da Instrução: Data da conclusão para proferir sentença; Prazo: Quantidade de dias decorridos do ajuizamento até o encerramento da instrução.			



PRAZO MÉDIO ENTRE O AJUIZAMENTO E O ENCERRAMENTO DA INSTRUÇÃO - VARA DO TRABALHO DE GOIATUBA

VARA DO TRABALHO DE GOIATUBA

ORDINÁRIO

Qtd	Prazo Médio
1.020	96,54

Nr. Processo	Ajuiz.	nc. Instruçã	Prazo
RTOrd - 0010677-48.2015.5.18.0128	28/07/15	26/08/15	29
RTOrd - 0010678-33.2015.5.18.0128	29/07/15	18/08/15	20
RTOrd - 0010679-18.2015.5.18.0128	29/07/15	18/08/15	20
RTOrd - 0010680-03.2015.5.18.0128	29/07/15	20/08/15	22
RTOrd - 0010681-85.2015.5.18.0128	29/07/15	20/08/15	22
RTOrd - 0010683-55.2015.5.18.0128	29/07/15	11/09/15	44
RTOrd - 0010685-25.2015.5.18.0128	29/07/15	21/08/15	23
RTOrd - 0010686-10.2015.5.18.0128	29/07/15	13/08/15	15
RTOrd - 0010687-92.2015.5.18.0128	29/07/15	16/11/15	110
RTOrd - 0010688-77.2015.5.18.0128	29/07/15	13/08/15	15
RTOrd - 0010689-62.2015.5.18.0128	29/07/15	08/12/15	132
RTOrd - 0010694-84.2015.5.18.0128	29/07/15	27/08/15	29
RTOrd - 0010695-69.2015.5.18.0128	29/07/15	18/08/15	20
RTOrd - 0010696-54.2015.5.18.0128	29/07/15	18/08/15	20
RTOrd - 0010698-24.2015.5.18.0128	30/07/15	20/08/15	21
RTOrd - 0010700-91.2015.5.18.0128	31/07/15	19/08/15	19
RTOrd - 0010701-76.2015.5.18.0128	31/07/15	21/08/15	21
RTOrd - 0010703-46.2015.5.18.0128	31/07/15	21/08/15	21
RTOrd - 0010709-53.2015.5.18.0128	31/07/15	20/08/15	20
RTOrd - 0010710-38.2015.5.18.0128	31/07/15	20/08/15	20
RTOrd - 0010712-08.2015.5.18.0128	03/08/15	06/11/15	95
RTOrd - 0010717-30.2015.5.18.0128	04/08/15	20/08/15	16
RTOrd - 0010725-07.2015.5.18.0128	05/08/15	09/09/15	35
RTOrd - 0010726-89.2015.5.18.0128	05/08/15	25/08/15	20
RTOrd - 0010728-59.2015.5.18.0128	05/08/15	27/08/15	22
Legenda: Ajuiz. Data do Ajuizamento; Enc. da Instrução: Data da conclusão para proferir sentença; Prazo: Quantidade de dias decorridos do ajuizamento até o encerramento da instrução.			



PRAZO MÉDIO ENTRE O AJUIZAMENTO E O ENCERRAMENTO DA INSTRUÇÃO - VARA DO TRABALHO DE GOIATUBA

VARA DO TRABALHO DE GOIATUBA

ORDINÁRIO

		Qtd	Prazo Médio
		1.020	96,54
Nr. Processo	Ajuiz.	nc. Instruçã	Prazo
RTOrd - 0010729-44.2015.5.18.0128	06/08/15	03/09/15	28
RTOrd - 0010730-29.2015.5.18.0128	06/08/15	27/08/15	21
RTOrd - 0010731-14.2015.5.18.0128	06/08/15	26/08/15	20
RTOrd - 0010732-96.2015.5.18.0128	06/08/15	26/08/15	20
RTOrd - 0010735-51.2015.5.18.0128	06/08/15	04/09/15	29
RTOrd - 0010738-06.2015.5.18.0128	07/08/15	03/09/15	27
RTOrd - 0010740-73.2015.5.18.0128	07/08/15	04/09/15	28
RTOrd - 0010745-95.2015.5.18.0128	10/08/15	10/09/15	31
RTOrd - 0010748-50.2015.5.18.0128	10/08/15	09/09/15	30
RTOrd - 0010752-87.2015.5.18.0128	10/08/15	04/09/15	25
RTOrd - 0010753-72.2015.5.18.0128	10/08/15	20/08/15	10
RTOrd - 0010757-12.2015.5.18.0128	10/08/15	10/09/15	31
RTOrd - 0010760-64.2015.5.18.0128	10/08/15	10/09/15	31
RTOrd - 0010761-49.2015.5.18.0128	10/08/15	10/09/15	31
RTOrd - 0010763-19.2015.5.18.0128	10/08/15	10/09/15	31
RTOrd - 0010765-86.2015.5.18.0128	11/08/15	27/08/15	16
RTOrd - 0010766-71.2015.5.18.0128	11/08/15	26/08/15	15
RTOrd - 0010767-56.2015.5.18.0128	11/08/15	26/08/15	15
RTOrd - 0010768-41.2015.5.18.0128	11/08/15	26/08/15	15
RTOrd - 0010769-26.2015.5.18.0128	11/08/15	26/08/15	15
RTOrd - 0010770-11.2015.5.18.0128	11/08/15	26/08/15	15
RTOrd - 0010771-93.2015.5.18.0128	11/08/15	26/08/15	15
RTOrd - 0010772-78.2015.5.18.0128	11/08/15	27/08/15	16
RTOrd - 0010773-63.2015.5.18.0128	11/08/15	01/09/15	21
RTOrd - 0010774-48.2015.5.18.0128	11/08/15	26/08/15	15
Legenda: Ajuiz. Data do Ajuizamento; Enc. da Instrução: Data da conclusão para proferir sentença; Prazo: Quantidade de dias decorridos do ajuizamento até o encerramento da instrução.			



PRAZO MÉDIO ENTRE O AJUIZAMENTO E O ENCERRAMENTO DA INSTRUÇÃO - VARA DO TRABALHO DE GOIATUBA

VARA DO TRABALHO DE GOIATUBA

ORDINÁRIO

		Qtd	Prazo Médio
		1.020	96,54
Nr. Processo	Ajuiz.	nc. Instruçã	Prazo
RTOrd - 0010775-33.2015.5.18.0128	11/08/15	26/08/15	15
RTOrd - 0010777-03.2015.5.18.0128	11/08/15	03/09/15	23
RTOrd - 0010779-70.2015.5.18.0128	11/08/15	07/10/15	57
RTOrd - 0010780-55.2015.5.18.0128	11/08/15	09/10/15	59
RTOrd - 0010781-40.2015.5.18.0128	11/08/15	09/10/15	59
RTOrd - 0010782-25.2015.5.18.0128	11/08/15	10/09/15	30
RTOrd - 0010784-92.2015.5.18.0128	12/08/15	28/08/15	16
RTOrd - 0010785-77.2015.5.18.0128	12/08/15	08/09/15	27
RTOrd - 0010786-62.2015.5.18.0128	12/08/15	03/09/15	22
RTOrd - 0010786-62.2015.5.18.0128	12/08/15	01/10/15	50
RTOrd - 0010787-47.2015.5.18.0128	12/08/15	03/09/15	22
RTOrd - 0010787-47.2015.5.18.0128	12/08/15	01/10/15	50
RTOrd - 0010787-47.2015.5.18.0128	12/08/15	02/10/15	51
RTOrd - 0010788-32.2015.5.18.0128	12/08/15	03/09/15	22
RTOrd - 0010789-17.2015.5.18.0128	12/08/15	03/09/15	22
RTOrd - 0010789-17.2015.5.18.0128	12/08/15	02/10/15	51
RTOrd - 0010790-02.2015.5.18.0128	12/08/15	03/09/15	22
RTOrd - 0010791-84.2015.5.18.0128	12/08/15	03/09/15	22
RTOrd - 0010791-84.2015.5.18.0128	12/08/15	02/10/15	51
RTOrd - 0010792-69.2015.5.18.0128	12/08/15	03/09/15	22
RTOrd - 0010792-69.2015.5.18.0128	12/08/15	02/10/15	51
RTOrd - 0010793-54.2015.5.18.0128	12/08/15	03/09/15	22
RTOrd - 0010795-24.2015.5.18.0128	13/08/15	27/08/15	14
RTOrd - 0010796-09.2015.5.18.0128	13/08/15	27/08/15	14
RTOrd - 0010797-91.2015.5.18.0128	13/08/15	27/08/15	14
Legenda: Ajuiz. Data do Ajuizamento; Enc. da Instrução: Data da conclusão para proferir sentença; Prazo: Quantidade de dias decorridos do ajuizamento até o encerramento da instrução.			



PRAZO MÉDIO ENTRE O AJUIZAMENTO E O ENCERRAMENTO DA INSTRUÇÃO - VARA DO TRABALHO DE GOIATUBA

VARA DO TRABALHO DE GOIATUBA

ORDINÁRIO

		Qtd	Prazo Médio
		1.020	96,54
Nr. Processo	Ajuiz.	nc. Instruçã	Prazo
RTOrd - 0010798-76.2015.5.18.0128	13/08/15	27/08/15	14
RTOrd - 0010799-61.2015.5.18.0128	13/08/15	27/08/15	14
RTOrd - 0010800-46.2015.5.18.0128	13/08/15	27/08/15	14
RTOrd - 0010801-31.2015.5.18.0128	13/08/15	27/08/15	14
RTOrd - 0010802-16.2015.5.18.0128	13/08/15	27/08/15	14
RTOrd - 0010803-98.2015.5.18.0128	13/08/15	27/08/15	14
RTOrd - 0010804-83.2015.5.18.0128	13/08/15	27/08/15	14
RTOrd - 0010805-68.2015.5.18.0128	13/08/15	27/08/15	14
RTOrd - 0010806-53.2015.5.18.0128	13/08/15	27/08/15	14
RTOrd - 0010807-38.2015.5.18.0128	13/08/15	27/08/15	14
RTOrd - 0010809-08.2015.5.18.0128	13/08/15	10/09/15	28
RTOrd - 0010811-75.2015.5.18.0128	13/08/15	10/09/15	28
RTOrd - 0010811-75.2015.5.18.0128	13/08/15	11/09/15	29
RTOrd - 0010813-45.2015.5.18.0128	14/08/15	27/08/15	13
RTOrd - 0010816-97.2015.5.18.0128	14/08/15	09/09/15	26
RTOrd - 0010817-82.2015.5.18.0128	15/08/15	27/08/15	12
RTOrd - 0010821-22.2015.5.18.0128	17/08/15	22/09/15	36
RTOrd - 0010823-89.2015.5.18.0128	17/08/15	09/09/15	23
RTOrd - 0010824-74.2015.5.18.0128	17/08/15	10/09/15	24
RTOrd - 0010825-59.2015.5.18.0128	17/08/15	09/09/15	23
RTOrd - 0010827-29.2015.5.18.0128	17/08/15	08/09/15	22
RTOrd - 0010828-14.2015.5.18.0128	17/08/15	08/09/15	22
RTOrd - 0010833-36.2015.5.18.0128	18/08/15	23/09/15	36
RTOrd - 0010835-06.2015.5.18.0128	18/08/15	03/09/15	16
RTOrd - 0010837-73.2015.5.18.0128	18/08/15	03/09/15	16
Legenda: Ajuiz. Data do Ajuizamento; Enc. da Instrução: Data da conclusão para proferir sentença; Prazo: Quantidade de dias decorridos do ajuizamento até o encerramento da instrução.			



PRAZO MÉDIO ENTRE O AJUIZAMENTO E O ENCERRAMENTO DA INSTRUÇÃO - VARA DO TRABALHO DE GOIATUBA

VARA DO TRABALHO DE GOIATUBA

ORDINÁRIO

		Qtd	Prazo Médio
		1.020	96,54
Nr. Processo	Ajuiz.	nc. Instruçã	Prazo
RTOrd - 0010838-58.2015.5.18.0128	18/08/15	03/09/15	16
RTOrd - 0010841-13.2015.5.18.0128	18/08/15	04/09/15	17
RTOrd - 0010842-95.2015.5.18.0128	18/08/15	03/09/15	16
RTOrd - 0010843-80.2015.5.18.0128	18/08/15	03/09/15	16
RTOrd - 0010844-65.2015.5.18.0128	18/08/15	03/09/15	16
RTOrd - 0010845-50.2015.5.18.0128	18/08/15	04/09/15	17
RTOrd - 0010845-50.2015.5.18.0128	18/08/15	13/11/15	87
RTOrd - 0010846-35.2015.5.18.0128	18/08/15	04/09/15	17
RTOrd - 0010847-20.2015.5.18.0128	18/08/15	13/11/15	87
RTOrd - 0010848-05.2015.5.18.0128	18/08/15	18/09/15	31
RTOrd - 0010849-87.2015.5.18.0128	18/08/15	03/09/15	16
RTOrd - 0010850-72.2015.5.18.0128	18/08/15	03/09/15	16
RTOrd - 0010851-57.2015.5.18.0128	18/08/15	03/09/15	16
RTOrd - 0010852-42.2015.5.18.0128	18/08/15	03/09/15	16
RTOrd - 0010853-27.2015.5.18.0128	18/08/15	03/09/15	16
RTOrd - 0010854-12.2015.5.18.0128	18/08/15	03/09/15	16
RTOrd - 0010854-12.2015.5.18.0128	18/08/15	09/11/15	83
RTOrd - 0010855-94.2015.5.18.0128	18/08/15	03/09/15	16
RTOrd - 0010855-94.2015.5.18.0128	18/08/15	09/11/15	83
RTOrd - 0010856-79.2015.5.18.0128	18/08/15	23/09/15	36
RTOrd - 0010857-64.2015.5.18.0128	18/08/15	08/09/15	21
RTOrd - 0010858-49.2015.5.18.0128	19/08/15	10/09/15	22
RTOrd - 0010861-04.2015.5.18.0128	20/08/15	02/09/15	13
RTOrd - 0010862-86.2015.5.18.0128	20/08/15	02/09/15	13
RTOrd - 0010863-71.2015.5.18.0128	20/08/15	02/09/15	13
Legenda: Ajuiz. Data do Ajuizamento; Enc. da Instrução: Data da conclusão para proferir sentença; Prazo: Quantidade de dias decorridos do ajuizamento até o encerramento da instrução.			



PRAZO MÉDIO ENTRE O AJUIZAMENTO E O ENCERRAMENTO DA INSTRUÇÃO - VARA DO TRABALHO DE GOIATUBA

VARA DO TRABALHO DE GOIATUBA

ORDINÁRIO

		Qtd	Prazo Médio
		1.020	96,54
Nr. Processo	Ajuiz.	nc. Instruçã	Prazo
RTOrd - 0010864-56.2015.5.18.0128	20/08/15	01/09/15	12
RTOrd - 0010865-41.2015.5.18.0128	20/08/15	09/10/15	50
RTOrd - 0010866-26.2015.5.18.0128	20/08/15	01/09/15	12
RTOrd - 0010867-11.2015.5.18.0128	20/08/15	01/09/15	12
RTOrd - 0010868-93.2015.5.18.0128	20/08/15	11/09/15	22
RTOrd - 0010869-78.2015.5.18.0128	20/08/15	02/09/15	13
RTOrd - 0010870-63.2015.5.18.0128	21/08/15	08/09/15	18
RTOrd - 0010871-48.2015.5.18.0128	24/08/15	13/09/15	20
RTOrd - 0010872-33.2015.5.18.0128	24/08/15	13/09/15	20
RTOrd - 0010876-70.2015.5.18.0128	25/08/15	25/10/15	61
RTOrd - 0010879-25.2015.5.18.0128	25/08/15	08/09/15	14
RTOrd - 0010880-10.2015.5.18.0128	25/08/15	21/09/15	27
RTOrd - 0010881-92.2015.5.18.0128	25/08/15	23/09/15	29
RTOrd - 0010882-77.2015.5.18.0128	25/08/15	16/10/15	52
RTOrd - 0010883-62.2015.5.18.0128	25/08/15	20/10/15	56
RTOrd - 0010884-47.2015.5.18.0128	25/08/15	20/10/15	56
RTOrd - 0010884-47.2015.5.18.0128	25/08/15	20/10/15	56
RTOrd - 0010885-32.2015.5.18.0128	25/08/15	23/09/15	29
RTOrd - 0010886-17.2015.5.18.0128	25/08/15	23/09/15	29
RTOrd - 0010887-02.2015.5.18.0128	26/08/15	23/09/15	28
RTOrd - 0010888-84.2015.5.18.0128	26/08/15	23/09/15	28
RTOrd - 0010889-69.2015.5.18.0128	26/08/15	23/09/15	28
RTOrd - 0010890-54.2015.5.18.0128	26/08/15	23/09/15	28
RTOrd - 0010891-39.2015.5.18.0128	26/08/15	23/09/15	28
RTOrd - 0010891-39.2015.5.18.0128	26/08/15	30/09/15	35
Legenda: Ajuiz. Data do Ajuizamento; Enc. da Instrução: Data da conclusão para proferir sentença; Prazo: Quantidade de dias decorridos do ajuizamento até o encerramento da instrução.			



PRAZO MÉDIO ENTRE O AJUIZAMENTO E O ENCERRAMENTO DA INSTRUÇÃO - VARA DO TRABALHO DE GOIATUBA

VARA DO TRABALHO DE GOIATUBA

ORDINÁRIO

		Qtd	Prazo Médio
		1.020	96,54
Nr. Processo	Ajuiz.	nc. Instruçã	Prazo
RTOrd - 0010892-24.2015.5.18.0128	26/08/15	23/09/15	28
RTOrd - 0010894-91.2015.5.18.0128	26/08/15	20/10/15	55
RTOrd - 0010897-46.2015.5.18.0128	26/08/15	23/09/15	28
RTOrd - 0010900-98.2015.5.18.0128	27/08/15	09/09/15	13
RTOrd - 0010901-83.2015.5.18.0128	27/08/15	02/10/15	36
RTOrd - 0010903-53.2015.5.18.0128	27/08/15	13/10/15	47
RTOrd - 0010904-38.2015.5.18.0128	27/08/15	09/10/15	43
RTOrd - 0010905-23.2015.5.18.0128	27/08/15	09/10/15	43
RTOrd - 0010906-08.2015.5.18.0128	27/08/15	09/10/15	43
RTOrd - 0010907-90.2015.5.18.0128	27/08/15	09/10/15	43
RTOrd - 0010908-75.2015.5.18.0128	27/08/15	09/10/15	43
RTOrd - 0010909-60.2015.5.18.0128	27/08/15	21/10/15	55
RTOrd - 0010910-45.2015.5.18.0128	27/08/15	21/09/15	25
RTOrd - 0010912-15.2015.5.18.0128	28/08/15	08/09/15	11
RTOrd - 0010913-97.2015.5.18.0128	29/08/15	23/09/15	25
RTOrd - 0010914-82.2015.5.18.0128	29/08/15	23/09/15	25
RTOrd - 0010915-67.2015.5.18.0128	29/08/15	06/10/15	38
RTOrd - 0010916-52.2015.5.18.0128	29/08/15	06/10/15	38
RTOrd - 0010917-37.2015.5.18.0128	30/08/15	06/10/15	37
RTOrd - 0010918-22.2015.5.18.0128	30/08/15	02/12/15	94
RTOrd - 0010923-44.2015.5.18.0128	31/08/15	27/11/15	88
RTOrd - 0010935-58.2015.5.18.0128	01/09/15	05/11/15	65
RTOrd - 0010936-43.2015.5.18.0128	01/09/15	19/10/15	48
RTOrd - 0010943-35.2015.5.18.0128	02/09/15	01/10/15	29
RTOrd - 0010947-72.2015.5.18.0128	02/09/15	01/10/15	29
Legenda: Ajuiz. Data do Ajuizamento; Enc. da Instrução: Data da conclusão para proferir sentença; Prazo: Quantidade de dias decorridos do ajuizamento até o encerramento da instrução.			



PRAZO MÉDIO ENTRE O AJUIZAMENTO E O ENCERRAMENTO DA INSTRUÇÃO - VARA DO TRABALHO DE GOIATUBA

VARA DO TRABALHO DE GOIATUBA

ORDINÁRIO

		Qtd	Prazo Médio
		1.020	96,54
Nr. Processo	Ajuiz.	nc. Instruçã	Prazo
RTOOrd - 0010969-33.2015.5.18.0128	03/09/15	01/10/15	28
RTOOrd - 0010970-18.2015.5.18.0128	03/09/15	01/10/15	28
RTOOrd - 0010971-03.2015.5.18.0128	03/09/15	01/10/15	28
RTOOrd - 0010974-55.2015.5.18.0128	03/09/15	01/10/15	28
RTOOrd - 0010976-25.2015.5.18.0128	03/09/15	02/10/15	29
RTOOrd - 0010981-47.2015.5.18.0128	03/09/15	23/09/15	20
RTOOrd - 0010982-32.2015.5.18.0128	03/09/15	05/10/15	32
RTOOrd - 0010984-02.2015.5.18.0128	04/09/15	02/12/15	89
RTOOrd - 0010988-39.2015.5.18.0128	04/09/15	02/10/15	28
RTOOrd - 0010989-24.2015.5.18.0128	04/09/15	01/10/15	27
RTOOrd - 0010990-09.2015.5.18.0128	04/09/15	29/09/15	25
RTOOrd - 0010991-91.2015.5.18.0128	04/09/15	01/10/15	27
RTOOrd - 0010992-76.2015.5.18.0128	07/09/15	02/12/15	86
RTOOrd - 0010993-61.2015.5.18.0128	07/09/15	07/10/15	30
RTOOrd - 0010995-31.2015.5.18.0128	07/09/15	07/10/15	30
RTOOrd - 0010996-16.2015.5.18.0128	08/09/15	07/10/15	29
RTOOrd - 0010997-98.2015.5.18.0128	08/09/15	07/10/15	29
RTOOrd - 0010998-83.2015.5.18.0128	08/09/15	07/10/15	29
RTOOrd - 0011004-90.2015.5.18.0128	09/09/15	02/10/15	23
RTOOrd - 0011009-15.2015.5.18.0128	09/09/15	01/10/15	22
RTOOrd - 0011012-67.2015.5.18.0128	09/09/15	09/10/15	30
RTOOrd - 0011013-52.2015.5.18.0128	10/09/15	06/10/15	26
RTOOrd - 0011014-37.2015.5.18.0128	10/09/15	24/11/15	75
RTOOrd - 0011018-74.2015.5.18.0128	10/09/15	08/10/15	28
RTOOrd - 0011019-59.2015.5.18.0128	10/09/15	05/10/15	25
Legenda: Ajuiz. Data do Ajuizamento; Enc. da Instrução: Data da conclusão para proferir sentença; Prazo: Quantidade de dias decorridos do ajuizamento até o encerramento da instrução.			



PRAZO MÉDIO ENTRE O AJUIZAMENTO E O ENCERRAMENTO DA INSTRUÇÃO - VARA DO TRABALHO DE GOIATUBA

VARA DO TRABALHO DE GOIATUBA

ORDINÁRIO

Qtd	Prazo Médio
1.020	96,54

Nr. Processo	Ajuiz.	nc. Instruçã	Prazo
RTOrd - 0011021-29.2015.5.18.0128	11/09/15	06/10/15	25
RTOrd - 0011022-14.2015.5.18.0128	11/09/15	13/10/15	32
RTOrd - 0011023-96.2015.5.18.0128	11/09/15	02/10/15	21
RTOrd - 0011024-81.2015.5.18.0128	11/09/15	02/10/15	21
RTOrd - 0011025-66.2015.5.18.0128	11/09/15	02/10/15	21
RTOrd - 0011026-51.2015.5.18.0128	11/09/15	07/10/15	26
RTOrd - 0011027-36.2015.5.18.0128	11/09/15	07/10/15	26
RTOrd - 0011028-21.2015.5.18.0128	11/09/15	07/10/15	26
RTOrd - 0011029-06.2015.5.18.0128	11/09/15	07/10/15	26
RTOrd - 0011031-73.2015.5.18.0128	12/09/15	05/10/15	23
RTOrd - 0011034-28.2015.5.18.0128	14/09/15	01/10/15	17
RTOrd - 0011035-13.2015.5.18.0128	14/09/15	22/10/15	38
RTOrd - 0011039-50.2015.5.18.0128	15/09/15	09/10/15	24
RTOrd - 0011040-35.2015.5.18.0128	15/09/15	09/10/15	24
RTOrd - 0011041-20.2015.5.18.0128	15/09/15	09/10/15	24
RTOrd - 0011047-27.2015.5.18.0128	16/09/15	23/11/15	68
RTOrd - 0011049-94.2015.5.18.0128	16/09/15	09/10/15	23
RTOrd - 0011058-56.2015.5.18.0128	18/09/15	22/10/15	34
RTOrd - 0011063-78.2015.5.18.0128	20/09/15	16/10/15	26
RTOrd - 0011064-63.2015.5.18.0128	20/09/15	19/10/15	29
RTOrd - 0011070-91.2015.5.18.0121	25/09/15	20/10/15	25
RTOrd - 0011071-55.2015.5.18.0128	21/09/15	22/10/15	31
RTOrd - 0011076-77.2015.5.18.0128	21/09/15	22/10/15	31
RTOrd - 0011083-69.2015.5.18.0128	22/09/15	19/10/15	27
RTOrd - 0011084-54.2015.5.18.0128	22/09/15	16/10/15	24
Legenda: Ajuiz. Data do Ajuizamento; Enc. da Instrução: Data da conclusão para proferir sentença; Prazo: Quantidade de dias decorridos do ajuizamento até o encerramento da instrução.			



PRAZO MÉDIO ENTRE O AJUIZAMENTO E O ENCERRAMENTO DA INSTRUÇÃO - VARA DO TRABALHO DE GOIATUBA

VARA DO TRABALHO DE GOIATUBA

ORDINÁRIO

		Qtd	Prazo Médio
		1.020	96,54
Nr. Processo	Ajuiz.	nc. Instruçã	Prazo
RTOrd - 0011085-39.2015.5.18.0128	22/09/15	16/10/15	24
RTOrd - 0011086-24.2015.5.18.0128	22/09/15	16/10/15	24
RTOrd - 0011088-91.2015.5.18.0128	22/09/15	16/10/15	24
RTOrd - 0011095-83.2015.5.18.0128	23/09/15	22/10/15	29
RTOrd - 0011098-38.2015.5.18.0128	24/09/15	19/10/15	25
RTOrd - 0011106-15.2015.5.18.0128	24/09/15	11/11/15	48
RTOrd - 0011107-97.2015.5.18.0128	24/09/15	23/10/15	29
RTOrd - 0011108-82.2015.5.18.0128	24/09/15	23/10/15	29
RTOrd - 0011109-67.2015.5.18.0128	24/09/15	06/10/15	12
RTOrd - 0011110-52.2015.5.18.0128	24/09/15	06/10/15	12
RTOrd - 0011111-37.2015.5.18.0128	24/09/15	06/10/15	12
RTOrd - 0011112-22.2015.5.18.0128	25/09/15	16/10/15	21
RTOrd - 0011113-07.2015.5.18.0128	25/09/15	05/11/15	41
RTOrd - 0011116-59.2015.5.18.0128	25/09/15	16/10/15	21
RTOrd - 0011117-44.2015.5.18.0128	25/09/15	16/10/15	21
RTOrd - 0011118-29.2015.5.18.0128	25/09/15	16/10/15	21
RTOrd - 0011119-14.2015.5.18.0128	25/09/15	22/10/15	27
RTOrd - 0011121-81.2015.5.18.0128	27/09/15	19/10/15	22
RTOrd - 0011124-36.2015.5.18.0128	28/09/15	23/10/15	25
RTOrd - 0011126-06.2015.5.18.0128	28/09/15	16/10/15	18
RTOrd - 0011129-58.2015.5.18.0128	29/09/15	22/10/15	23
RTOrd - 0011129-58.2015.5.18.0128	29/09/15	22/10/15	23
RTOrd - 0011130-43.2015.5.18.0128	29/09/15	19/10/15	20
RTOrd - 0011131-28.2015.5.18.0128	29/09/15	19/10/15	20
RTOrd - 0011133-95.2015.5.18.0128	29/09/15	19/10/15	20
Legenda: Ajuiz. Data do Ajuizamento; Enc. da Instrução: Data da conclusão para proferir sentença; Prazo: Quantidade de dias decorridos do ajuizamento até o encerramento da instrução.			



PRAZO MÉDIO ENTRE O AJUIZAMENTO E O ENCERRAMENTO DA INSTRUÇÃO - VARA DO TRABALHO DE GOIATUBA

VARA DO TRABALHO DE GOIATUBA

ORDINÁRIO

Qtd	Prazo Médio
1.020	96,54

Nr. Processo	Ajuiz.	nc. Instruçã	Prazo
RTOrd - 0011134-80.2015.5.18.0128	29/09/15	17/10/15	18
RTOrd - 0011139-05.2015.5.18.0128	01/10/15	19/10/15	18
RTOrd - 0011142-57.2015.5.18.0128	01/10/15	23/11/15	53
RTOrd - 0011143-42.2015.5.18.0128	01/10/15	19/10/15	18
RTOrd - 0011151-19.2015.5.18.0128	02/10/15	17/10/15	15
RTOrd - 0011156-41.2015.5.18.0128	02/10/15	19/10/15	17
RTOrd - 0011158-11.2015.5.18.0128	02/10/15	06/11/15	35
RTOrd - 0011161-63.2015.5.18.0128	02/10/15	02/12/15	61
RTOrd - 0011168-55.2015.5.18.0128	04/10/15	23/11/15	50
RTOrd - 0011169-40.2015.5.18.0128	04/10/15	23/10/15	19
RTOrd - 0011170-25.2015.5.18.0128	04/10/15	25/11/15	52
RTOrd - 0011171-10.2015.5.18.0128	04/10/15	23/10/15	19
RTOrd - 0011172-92.2015.5.18.0128	04/10/15	23/10/15	19
RTOrd - 0011173-77.2015.5.18.0128	04/10/15	23/10/15	19
RTOrd - 0011174-62.2015.5.18.0128	04/10/15	23/11/15	50
RTOrd - 0011182-39.2015.5.18.0128	05/10/15	05/11/15	31
RTOrd - 0011183-24.2015.5.18.0128	06/10/15	06/11/15	31
RTOrd - 0011184-09.2015.5.18.0128	06/10/15	06/11/15	31
RTOrd - 0011185-91.2015.5.18.0128	06/10/15	06/11/15	31
RTOrd - 0011186-76.2015.5.18.0128	06/10/15	06/11/15	31
RTOrd - 0011187-61.2015.5.18.0128	06/10/15	06/11/15	31
RTOrd - 0011188-46.2015.5.18.0128	06/10/15	06/11/15	31
RTOrd - 0011189-31.2015.5.18.0128	06/10/15	06/11/15	31
RTOrd - 0011194-53.2015.5.18.0128	06/10/15	12/10/15	6
RTOrd - 0011195-38.2015.5.18.0128	06/10/15	06/11/15	31
Legenda: Ajuiz. Data do Ajuizamento; Enc. da Instrução: Data da conclusão para proferir sentença; Prazo: Quantidade de dias decorridos do ajuizamento até o encerramento da instrução.			



PRAZO MÉDIO ENTRE O AJUIZAMENTO E O ENCERRAMENTO DA INSTRUÇÃO - VARA DO TRABALHO DE GOIATUBA

VARA DO TRABALHO DE GOIATUBA

ORDINÁRIO

		Qtd	Prazo Médio
		1.020	96,54
Nr. Processo	Ajuiz.	nc. Instruçã	Prazo
RTOrd - 0011198-90.2015.5.18.0128	07/10/15	06/11/15	30
RTOrd - 0011199-75.2015.5.18.0128	07/10/15	06/11/15	30
RTOrd - 0011200-60.2015.5.18.0128	07/10/15	06/11/15	30
RTOrd - 0011204-97.2015.5.18.0128	07/10/15	05/11/15	29
RTOrd - 0011212-74.2015.5.18.0128	07/10/15	06/11/15	30
RTOrd - 0011213-59.2015.5.18.0128	07/10/15	22/11/15	46
RTOrd - 0011214-44.2015.5.18.0128	07/10/15	09/12/15	63
RTOrd - 0011215-29.2015.5.18.0128	07/10/15	04/11/15	28
RTOrd - 0011217-96.2015.5.18.0128	08/10/15	04/11/15	27
RTOrd - 0011219-66.2015.5.18.0128	08/10/15	06/11/15	29
RTOrd - 0011223-06.2015.5.18.0128	09/10/15	06/11/15	28
RTOrd - 0011224-88.2015.5.18.0128	09/10/15	06/11/15	28
RTOrd - 0011225-73.2015.5.18.0128	09/10/15	06/11/15	28
RTOrd - 0011226-58.2015.5.18.0128	09/10/15	06/11/15	28
RTOrd - 0011227-43.2015.5.18.0128	09/10/15	05/11/15	27
RTOrd - 0011229-13.2015.5.18.0128	12/10/15	05/11/15	24
RTOrd - 0011230-95.2015.5.18.0128	12/10/15	06/11/15	25
RTOrd - 0011243-69.2015.5.18.0104	06/10/15	02/12/15	57
RTOrd - 0011247-34.2015.5.18.0128	14/10/15	03/12/15	50
RTOrd - 0011256-93.2015.5.18.0128	15/10/15	27/11/15	43
RTOrd - 0011258-63.2015.5.18.0128	15/10/15	24/11/15	40
RTOrd - 0011259-48.2015.5.18.0128	15/10/15	02/12/15	48
RTOrd - 0011261-18.2015.5.18.0128	15/10/15	03/12/15	49
RTOrd - 0011263-85.2015.5.18.0128	15/10/15	03/12/15	49
RTOrd - 0011268-10.2015.5.18.0128	16/10/15	01/12/15	46
Legenda: Ajuiz. Data do Ajuizamento; Enc. da Instrução: Data da conclusão para proferir sentença; Prazo: Quantidade de dias decorridos do ajuizamento até o encerramento da instrução.			



PRAZO MÉDIO ENTRE O AJUIZAMENTO E O ENCERRAMENTO DA INSTRUÇÃO - VARA DO TRABALHO DE GOIATUBA

VARA DO TRABALHO DE GOIATUBA

ORDINÁRIO

Qtd	Prazo Médio
1.020	96,54

Nr. Processo	Ajuiz.	nc. Instruçã	Prazo
RTOrd - 0011269-92.2015.5.18.0128	16/10/15	01/12/15	46
RTOrd - 0011270-77.2015.5.18.0128	16/10/15	02/12/15	47
RTOrd - 0011286-31.2015.5.18.0128	19/10/15	11/12/15	53
RTOrd - 0011287-16.2015.5.18.0128	19/10/15	01/12/15	43
RTOrd - 0011288-98.2015.5.18.0128	19/10/15	30/11/15	42
RTOrd - 0011289-83.2015.5.18.0128	19/10/15	03/12/15	45
RTOrd - 0011290-68.2015.5.18.0128	20/10/15	26/11/15	37
RTOrd - 0011291-53.2015.5.18.0128	20/10/15	19/11/15	30
RTOrd - 0011293-23.2015.5.18.0128	20/10/15	19/11/15	30
RTOrd - 0011294-08.2015.5.18.0128	20/10/15	19/11/15	30
RTOrd - 0011296-75.2015.5.18.0128	20/10/15	10/12/15	51
RTOrd - 0011300-15.2015.5.18.0128	20/10/15	02/12/15	43
RTOrd - 0011301-97.2015.5.18.0128	20/10/15	08/12/15	49
RTOrd - 0011302-82.2015.5.18.0128	20/10/15	09/11/15	20
RTOrd - 0011302-82.2015.5.18.0128	20/10/15	10/11/15	21
RTOrd - 0011306-22.2015.5.18.0128	21/10/15	19/11/15	29
RTOrd - 0011306-22.2015.5.18.0128	21/10/15	24/11/15	34
RTOrd - 0011307-07.2015.5.18.0128	21/10/15	10/12/15	50
RTOrd - 0011308-89.2015.5.18.0128	21/10/15	08/12/15	48
RTOrd - 0011314-96.2015.5.18.0128	22/10/15	09/12/15	48
RTOrd - 0011319-21.2015.5.18.0128	22/10/15	09/12/15	48
RTOrd - 0011322-73.2015.5.18.0128	22/10/15	02/12/15	41
RTOrd - 0011324-43.2015.5.18.0128	22/10/15	09/12/15	48
RTOrd - 0011331-35.2015.5.18.0128	23/10/15	10/12/15	48
RTOrd - 0011332-20.2015.5.18.0128	23/10/15	03/12/15	41
Legenda: Ajuiz. Data do Ajuizamento; Enc. da Instrução: Data da conclusão para proferir sentença; Prazo: Quantidade de dias decorridos do ajuizamento até o encerramento da instrução.			



PRAZO MÉDIO ENTRE O AJUIZAMENTO E O ENCERRAMENTO DA INSTRUÇÃO - VARA DO TRABALHO DE GOIATUBA

VARA DO TRABALHO DE GOIATUBA

ORDINÁRIO

		Qtd	Prazo Médio
		1.020	96,54
Nr. Processo	Ajuiz.	nc. Instruçã	Prazo
RTOrd - 0011340-94.2015.5.18.0128	23/10/15	30/11/15	38
RTOrd - 0011344-34.2015.5.18.0128	24/10/15	08/12/15	45
RTOrd - 0011345-19.2015.5.18.0128	24/10/15	08/12/15	45
RTOrd - 0011350-41.2015.5.18.0128	24/10/15	27/11/15	34
RTOrd - 0011354-78.2015.5.18.0128	25/10/15	20/11/15	26
RTOrd - 0011357-33.2015.5.18.0128	26/10/15	30/11/15	35
RTOrd - 0011361-70.2015.5.18.0128	26/10/15	27/11/15	32
RTOrd - 0011365-10.2015.5.18.0128	26/10/15	26/11/15	31
RTOrd - 0011366-92.2015.5.18.0128	26/10/15	20/11/15	25
RTOrd - 0011367-77.2015.5.18.0128	26/10/15	19/11/15	24
RTOrd - 0011368-62.2015.5.18.0128	26/10/15	19/11/15	24
RTOrd - 0011369-47.2015.5.18.0128	26/10/15	19/11/15	24
RTOrd - 0011370-32.2015.5.18.0128	27/10/15	02/12/15	36
RTOrd - 0011371-17.2015.5.18.0128	27/10/15	19/11/15	23
RTOrd - 0011375-54.2015.5.18.0128	27/10/15	26/11/15	30
RTOrd - 0011376-39.2015.5.18.0128	27/10/15	09/12/15	43
RTOrd - 0011377-24.2015.5.18.0128	27/10/15	26/11/15	30
RTOrd - 0011389-38.2015.5.18.0128	29/10/15	19/11/15	21
RTOrd - 0011390-23.2015.5.18.0128	29/10/15	19/11/15	21
RTOrd - 0011390-23.2015.5.18.0128	29/10/15	19/11/15	21
RTOrd - 0011391-08.2015.5.18.0128	29/10/15	19/11/15	21
RTOrd - 0011392-90.2015.5.18.0128	29/10/15	19/11/15	21
RTOrd - 0011398-97.2015.5.18.0128	29/10/15	09/12/15	41
RTOrd - 0011399-82.2015.5.18.0128	29/10/15	09/12/15	41
RTOrd - 0011400-67.2015.5.18.0128	29/10/15	09/12/15	41
Legenda: Ajuiz. Data do Ajuizamento; Enc. da Instrução: Data da conclusão para proferir sentença; Prazo: Quantidade de dias decorridos do ajuizamento até o encerramento da instrução.			



PRAZO MÉDIO ENTRE O AJUIZAMENTO E O ENCERRAMENTO DA INSTRUÇÃO - VARA DO TRABALHO DE GOIATUBA

VARA DO TRABALHO DE GOIATUBA

ORDINÁRIO

		Qtd	Prazo Médio
		1.020	96,54
Nr. Processo	Ajuiz.	nc. Instruçã	Prazo
RTOrd - 0011401-52.2015.5.18.0128	30/10/15	09/12/15	40
RTOrd - 0011402-37.2015.5.18.0128	02/11/15	19/11/15	17
RTOrd - 0011413-66.2015.5.18.0128	03/11/15	05/11/15	2
RTOrd - 0011418-88.2015.5.18.0128	03/11/15	08/12/15	35
RTOrd - 0011426-65.2015.5.18.0128	04/11/15	09/12/15	35
RTOrd - 0011473-39.2015.5.18.0128	06/11/15	29/12/15	53
RTOrd - 0011474-24.2015.5.18.0128	06/11/15	29/12/15	53
RTOrd - 0011475-09.2015.5.18.0128	06/11/15	29/12/15	53
RTOrd - 0011476-91.2015.5.18.0128	06/11/15	29/12/15	53
RTOrd - 0011477-76.2015.5.18.0128	06/11/15	29/12/15	53
RTOrd - 0011478-61.2015.5.18.0128	06/11/15	29/12/15	53
RTOrd - 0011479-46.2015.5.18.0128	06/11/15	29/12/15	53
RTOrd - 0011480-31.2015.5.18.0128	06/11/15	29/12/15	53
RTOrd - 0011481-16.2015.5.18.0128	06/11/15	29/12/15	53
RTOrd - 0011482-98.2015.5.18.0128	06/11/15	29/12/15	53
RTOrd - 0011503-74.2015.5.18.0128	06/11/15	29/12/15	53
RTOrd - 0011504-59.2015.5.18.0128	06/11/15	29/12/15	53
RTOrd - 0011505-44.2015.5.18.0128	06/11/15	29/12/15	53
RTOrd - 0011506-29.2015.5.18.0128	06/11/15	29/12/15	53
RTOrd - 0011507-14.2015.5.18.0128	06/11/15	29/12/15	53
RTOrd - 0011508-96.2015.5.18.0128	06/11/15	29/12/15	53
RTOrd - 0011509-81.2015.5.18.0128	06/11/15	29/12/15	53
RTOrd - 0011713-28.2015.5.18.0128	10/11/15	07/12/15	27
RTOrd - 0011714-13.2015.5.18.0128	10/11/15	07/12/15	27
RTOrd - 0011736-71.2015.5.18.0128	11/11/15	02/12/15	21
Legenda: Ajuiz. Data do Ajuizamento; Enc. da Instrução: Data da conclusão para proferir sentença; Prazo: Quantidade de dias decorridos do ajuizamento até o encerramento da instrução.			



PRAZO MÉDIO ENTRE O AJUIZAMENTO E O ENCERRAMENTO DA INSTRUÇÃO - VARA DO TRABALHO DE GOIATUBA

VARA DO TRABALHO DE GOIATUBA

ORDINÁRIO

		Qtd	Prazo Médio
		1.020	96,54
Nr. Processo	Ajuiz.	nc. Instruçã	Prazo
RTOrd - 0011744-48.2015.5.18.0128	11/11/15	07/12/15	26
RTOrd - 0011778-23.2015.5.18.0128	16/11/15	29/12/15	43
RTOrd - 0011779-08.2015.5.18.0128	16/11/15	07/12/15	21
RTOrd - 0011780-90.2015.5.18.0128	16/11/15	07/12/15	21
RTOrd - 0011781-75.2015.5.18.0128	16/11/15	07/12/15	21
RTOrd - 0011817-20.2015.5.18.0128	19/11/15	07/12/15	18
RTOrd - 0011833-71.2015.5.18.0128	23/11/15	07/12/15	14
RTOrd - 0011834-56.2015.5.18.0128	23/11/15	07/12/15	14
RTOrd - 0011835-41.2015.5.18.0128	23/11/15	30/11/15	7
RTOrd - 0011837-11.2015.5.18.0128	23/11/15	31/12/15	38
RTOrd - 0011845-85.2015.5.18.0128	25/11/15	29/12/15	34
RTOrd - 0011858-84.2015.5.18.0128	26/11/15	27/11/15	1
RTOrd - 0011896-96.2015.5.18.0128	30/11/15	07/12/15	7
RTOrd - 0011901-21.2015.5.18.0128	01/12/15	07/12/15	6
RTOrd - 0011945-40.2015.5.18.0128	03/12/15	14/12/15	11
RTOrd - 0011963-61.2015.5.18.0128	09/12/15	12/12/15	3
RTOrd - 0011984-37.2015.5.18.0128	16/12/15	31/12/15	15
Legenda: Ajuiz. Data do Ajuizamento; Enc. da Instrução: Data da conclusão para proferir sentença; Prazo: Quantidade de dias decorridos do ajuizamento até o encerramento da instrução.			



PRAZO MÉDIO ENTRE O AJUIZAMENTO E O ENCERRAMENTO DA INSTRUÇÃO - VARA DO TRABALHO DE GOIATUBA

Data do encerramento da instrução entre 1/1/2015 e 31/12/2015 23:59:59

NARAYANA TEIXEIRA HANNAS

ORDINÁRIO

Qtd	Prazo Médio
310	48,04

Nr. Processo	Ajuiz.	nc. Instruçã	Prazo
ACP - 0010618-60.2015.5.18.0128	17/07/15	14/09/15	59
AlvJud - 0010382-11.2015.5.18.0128	16/06/15	18/09/15	94
HoTrEx - 0010472-19.2015.5.18.0128	29/06/15	01/09/15	64
RTAlç - 0010242-74.2015.5.18.0128	29/05/15	24/06/15	26
RTAlç - 0010336-22.2015.5.18.0128	12/06/15	23/07/15	41
RTAlç - 0010363-05.2015.5.18.0128	15/06/15	23/07/15	38
RTAlç - 0010898-31.2015.5.18.0128	27/08/15	09/10/15	43
RTOrd - 0010004-55.2015.5.18.0128	15/04/15	07/05/15	22
RTOrd - 0010011-47.2015.5.18.0128	16/04/15	07/05/15	21
RTOrd - 0010012-32.2015.5.18.0128	16/04/15	16/06/15	61
RTOrd - 0010015-84.2015.5.18.0128	19/04/15	07/05/15	18
RTOrd - 0010030-53.2015.5.18.0128	23/04/15	12/06/15	50
RTOrd - 0010030-53.2015.5.18.0128	23/04/15	15/06/15	53
RTOrd - 0010037-45.2015.5.18.0128	24/04/15	29/06/15	66
RTOrd - 0010044-37.2015.5.18.0128	27/04/15	17/10/15	173
RTOrd - 0010047-89.2015.5.18.0128	27/04/15	27/08/15	122
RTOrd - 0010047-89.2015.5.18.0128	27/04/15	27/08/15	122
RTOrd - 0010048-74.2015.5.18.0128	27/04/15	08/09/15	134
RTOrd - 0010050-44.2015.5.18.0128	28/04/15	18/06/15	51
RTOrd - 0010050-44.2015.5.18.0128	28/04/15	21/07/15	84
RTOrd - 0010062-58.2015.5.18.0128	29/04/15	19/10/15	173
RTOrd - 0010064-28.2015.5.18.0128	30/04/15	02/06/15	33

Legenda:

Ajuiz. Data do Ajuizamento;

Enc. da Instrução: Data da conclusão para proferir sentença;

Prazo: Quantidade de dias decorridos do ajuizamento até o encerramento da instrução.



PRAZO MÉDIO ENTRE O AJUIZAMENTO E O ENCERRAMENTO DA INSTRUÇÃO - VARA DO TRABALHO DE GOIATUBA

NARAYANA TEIXEIRA HANNAS

ORDINÁRIO

Qtd	Prazo Médio
310	48,04

Nr. Processo	Ajuiz.	nc. Instruçã	Prazo
RTOrd - 0010066-16.2015.5.18.0122	13/05/15	15/06/15	33
RTOrd - 0010068-65.2015.5.18.0128	04/05/15	02/10/15	151
RTOrd - 0010069-50.2015.5.18.0128	05/05/15	02/10/15	150
RTOrd - 0010071-20.2015.5.18.0128	05/05/15	07/05/15	2
RTOrd - 0010073-87.2015.5.18.0128	06/05/15	12/06/15	37
RTOrd - 0010090-26.2015.5.18.0128	08/05/15	26/06/15	49
RTOrd - 0010099-85.2015.5.18.0128	12/05/15	02/10/15	143
RTOrd - 0010124-98.2015.5.18.0128	15/05/15	30/07/15	76
RTOrd - 0010127-53.2015.5.18.0128	17/05/15	11/06/15	25
RTOrd - 0010140-52.2015.5.18.0128	19/05/15	18/06/15	30
RTOrd - 0010144-89.2015.5.18.0128	19/05/15	18/06/15	30
RTOrd - 0010144-89.2015.5.18.0128	19/05/15	04/08/15	77
RTOrd - 0010147-44.2015.5.18.0128	19/05/15	11/06/15	23
RTOrd - 0010148-29.2015.5.18.0128	19/05/15	04/11/15	169
RTOrd - 0010152-66.2015.5.18.0128	20/05/15	18/06/15	29
RTOrd - 0010163-95.2015.5.18.0128	21/05/15	24/06/15	34
RTOrd - 0010164-80.2015.5.18.0128	21/05/15	12/06/15	22
RTOrd - 0010165-65.2015.5.18.0128	21/05/15	12/06/15	22
RTOrd - 0010166-50.2015.5.18.0128	21/05/15	13/11/15	176
RTOrd - 0010167-35.2015.5.18.0128	21/05/15	12/11/15	175
RTOrd - 0010172-57.2015.5.18.0128	22/05/15	24/06/15	33
RTOrd - 0010177-79.2015.5.18.0128	22/05/15	14/09/15	115
RTOrd - 0010178-64.2015.5.18.0128	22/05/15	13/11/15	175
RTOrd - 0010182-04.2015.5.18.0128	22/05/15	13/11/15	175
RTOrd - 0010183-86.2015.5.18.0128	22/05/15	12/11/15	174
Legenda: Ajuiz. Data do Ajuizamento; Enc. da Instrução: Data da conclusão para proferir sentença; Prazo: Quantidade de dias decorridos do ajuizamento até o encerramento da instrução.			



PRAZO MÉDIO ENTRE O AJUIZAMENTO E O ENCERRAMENTO DA INSTRUÇÃO - VARA DO TRABALHO DE GOIATUBA

NARAYANA TEIXEIRA HANNAS

ORDINÁRIO

Qtd	Prazo Médio
310	48,04

Nr. Processo	Ajuiz.	nc. Instruçã	Prazo
RTOrd - 0010185-56.2015.5.18.0128	22/05/15	24/06/15	33
RTOrd - 0010186-41.2015.5.18.0128	22/05/15	12/11/15	174
RTOrd - 0010187-26.2015.5.18.0128	22/05/15	12/11/15	174
RTOrd - 0010188-11.2015.5.18.0128	23/05/15	12/11/15	173
RTOrd - 0010189-93.2015.5.18.0128	23/05/15	13/11/15	174
RTOrd - 0010194-18.2015.5.18.0128	23/05/15	12/11/15	173
RTOrd - 0010195-03.2015.5.18.0128	24/05/15	13/11/15	173
RTOrd - 0010218-46.2015.5.18.0128	27/05/15	17/08/15	82
RTOrd - 0010220-16.2015.5.18.0128	27/05/15	26/06/15	30
RTOrd - 0010223-68.2015.5.18.0128	27/05/15	26/06/15	30
RTOrd - 0010224-53.2015.5.18.0128	27/05/15	26/06/15	30
RTOrd - 0010226-23.2015.5.18.0128	27/05/15	26/06/15	30
RTOrd - 0010227-08.2015.5.18.0128	27/05/15	24/06/15	28
RTOrd - 0010230-60.2015.5.18.0128	27/05/15	17/09/15	113
RTOrd - 0010231-45.2015.5.18.0128	27/05/15	24/06/15	28
RTOrd - 0010232-30.2015.5.18.0128	28/05/15	24/06/15	27
RTOrd - 0010246-14.2015.5.18.0128	29/05/15	13/08/15	76
RTOrd - 0010286-93.2015.5.18.0128	03/06/15	16/07/15	43
RTOrd - 0010288-63.2015.5.18.0128	03/06/15	16/07/15	43
RTOrd - 0010289-48.2015.5.18.0128	03/06/15	29/06/15	26
RTOrd - 0010289-48.2015.5.18.0128	03/06/15	16/07/15	43
RTOrd - 0010296-40.2015.5.18.0128	03/06/15	16/11/15	166
RTOrd - 0010297-25.2015.5.18.0128	03/06/15	11/11/15	161
RTOrd - 0010311-09.2015.5.18.0128	05/06/15	13/08/15	69
RTOrd - 0010329-30.2015.5.18.0128	11/06/15	13/08/15	63

Legenda:

Ajuiz. Data do Ajuizamento;

Enc. da Instrução: Data da conclusão para proferir sentença;

Prazo: Quantidade de dias decorridos do ajuizamento até o encerramento da instrução.



PRAZO MÉDIO ENTRE O AJUIZAMENTO E O ENCERRAMENTO DA INSTRUÇÃO - VARA DO TRABALHO DE GOIATUBA

NARAYANA TEIXEIRA HANNAS

ORDINÁRIO

Qtd	Prazo Médio
310	48,04

Nr. Processo	Ajuiz.	nc. Instruçã	Prazo
RTOrd - 0010337-07.2015.5.18.0128	12/06/15	23/07/15	41
RTOrd - 0010337-07.2015.5.18.0128	12/06/15	02/09/15	82
RTOrd - 0010338-89.2015.5.18.0128	12/06/15	23/07/15	41
RTOrd - 0010339-74.2015.5.18.0128	15/06/15	23/07/15	38
RTOrd - 0010352-73.2015.5.18.0128	15/06/15	17/08/15	63
RTOrd - 0010370-94.2015.5.18.0128	15/06/15	13/11/15	151
RTOrd - 0010371-79.2015.5.18.0128	15/06/15	13/11/15	151
RTOrd - 0010372-64.2015.5.18.0128	15/06/15	13/11/15	151
RTOrd - 0010373-49.2015.5.18.0128	15/06/15	13/11/15	151
RTOrd - 0010374-34.2015.5.18.0128	15/06/15	11/11/15	149
RTOrd - 0010380-41.2015.5.18.0128	16/06/15	10/11/15	147
RTOrd - 0010384-78.2015.5.18.0128	17/06/15	25/08/15	69
RTOrd - 0010385-63.2015.5.18.0128	17/06/15	17/08/15	61
RTOrd - 0010407-24.2015.5.18.0128	18/06/15	23/07/15	35
RTOrd - 0010410-76.2015.5.18.0128	18/06/15	23/07/15	35
RTOrd - 0010411-61.2015.5.18.0128	18/06/15	23/07/15	35
RTOrd - 0010415-98.2015.5.18.0128	19/06/15	23/07/15	34
RTOrd - 0010415-98.2015.5.18.0128	19/06/15	18/08/15	60
RTOrd - 0010416-83.2015.5.18.0128	19/06/15	23/07/15	34
RTOrd - 0010417-68.2015.5.18.0128	19/06/15	23/07/15	34
RTOrd - 0010423-75.2015.5.18.0128	22/06/15	27/07/15	35
RTOrd - 0010424-60.2015.5.18.0128	22/06/15	12/11/15	143
RTOrd - 0010424-60.2015.5.18.0128	22/06/15	04/12/15	165
RTOrd - 0010425-45.2015.5.18.0128	22/06/15	15/11/15	146
RTOrd - 0010426-30.2015.5.18.0128	22/06/15	27/07/15	35
Legenda: Ajuiz. Data do Ajuizamento; Enc. da Instrução: Data da conclusão para proferir sentença; Prazo: Quantidade de dias decorridos do ajuizamento até o encerramento da instrução.			



PRAZO MÉDIO ENTRE O AJUIZAMENTO E O ENCERRAMENTO DA INSTRUÇÃO - VARA DO TRABALHO DE GOIATUBA

NARAYANA TEIXEIRA HANNAS

ORDINÁRIO

Qtd	Prazo Médio
310	48,04

Nr. Processo	Ajuiz.	nc. Instruçã	Prazo
RTOrd - 0010427-15.2015.5.18.0128	22/06/15	13/11/15	144
RTOrd - 0010428-97.2015.5.18.0128	22/06/15	18/09/15	88
RTOrd - 0010431-52.2015.5.18.0128	22/06/15	23/07/15	31
RTOrd - 0010436-74.2015.5.18.0128	22/06/15	16/07/15	24
RTOrd - 0010436-74.2015.5.18.0128	22/06/15	21/07/15	29
RTOrd - 0010440-14.2015.5.18.0128	23/06/15	17/07/15	24
RTOrd - 0010450-58.2015.5.18.0128	24/06/15	23/07/15	29
RTOrd - 0010451-43.2015.5.18.0128	24/06/15	23/07/15	29
RTOrd - 0010451-43.2015.5.18.0128	24/06/15	13/09/15	81
RTOrd - 0010468-79.2015.5.18.0128	26/06/15	23/07/15	27
RTOrd - 0010468-79.2015.5.18.0128	26/06/15	13/09/15	79
RTOrd - 0010469-64.2015.5.18.0128	29/06/15	23/07/15	24
RTOrd - 0010474-86.2015.5.18.0128	29/06/15	07/07/15	8
RTOrd - 0010481-78.2015.5.18.0128	30/06/15	23/07/15	23
RTOrd - 0010482-63.2015.5.18.0128	30/06/15	23/07/15	23
RTOrd - 0010483-48.2015.5.18.0128	30/06/15	23/07/15	23
RTOrd - 0010518-08.2015.5.18.0128	08/07/15	13/11/15	128
RTOrd - 0010520-75.2015.5.18.0128	08/07/15	13/11/15	128
RTOrd - 0010522-45.2015.5.18.0128	08/07/15	13/11/15	128
RTOrd - 0010524-15.2015.5.18.0128	08/07/15	27/07/15	19
RTOrd - 0010531-07.2015.5.18.0128	08/07/15	13/11/15	128
RTOrd - 0010534-59.2015.5.18.0128	08/07/15	13/11/15	128
RTOrd - 0010536-29.2015.5.18.0128	08/07/15	13/11/15	128
RTOrd - 0010547-58.2015.5.18.0128	09/07/15	09/09/15	62
RTOrd - 0010559-72.2015.5.18.0128	10/07/15	18/08/15	39

Legenda:

Ajuiz. Data do Ajuizamento;

Enc. da Instrução: Data da conclusão para proferir sentença;

Prazo: Quantidade de dias decorridos do ajuizamento até o encerramento da instrução.



PRAZO MÉDIO ENTRE O AJUIZAMENTO E O ENCERRAMENTO DA INSTRUÇÃO - VARA DO TRABALHO DE GOIATUBA

NARAYANA TEIXEIRA HANNAS

ORDINÁRIO

Qtd	Prazo Médio
310	48,04

Nr. Processo	Ajuiz.	nc. Instruçã	Prazo
RTOrd - 0010559-72.2015.5.18.0128	10/07/15	06/10/15	88
RTOrd - 0010560-57.2015.5.18.0128	10/07/15	18/08/15	39
RTOrd - 0010561-42.2015.5.18.0128	10/07/15	18/08/15	39
RTOrd - 0010567-49.2015.5.18.0128	10/07/15	18/08/15	39
RTOrd - 0010582-18.2015.5.18.0128	13/07/15	13/08/15	31
RTOrd - 0010584-85.2015.5.18.0128	14/07/15	18/08/15	35
RTOrd - 0010593-47.2015.5.18.0128	15/07/15	13/08/15	29
RTOrd - 0010606-46.2015.5.18.0128	17/07/15	13/11/15	119
RTOrd - 0010608-16.2015.5.18.0128	17/07/15	13/11/15	119
RTOrd - 0010609-98.2015.5.18.0128	17/07/15	13/11/15	119
RTOrd - 0010617-75.2015.5.18.0128	17/07/15	13/08/15	27
RTOrd - 0010623-82.2015.5.18.0128	21/07/15	13/08/15	23
RTOrd - 0010624-67.2015.5.18.0128	21/07/15	13/08/15	23
RTOrd - 0010626-37.2015.5.18.0128	21/07/15	18/08/15	28
RTOrd - 0010627-22.2015.5.18.0128	21/07/15	18/08/15	28
RTOrd - 0010628-07.2015.5.18.0128	21/07/15	18/08/15	28
RTOrd - 0010628-07.2015.5.18.0128	21/07/15	18/09/15	59
RTOrd - 0010629-89.2015.5.18.0128	21/07/15	18/08/15	28
RTOrd - 0010632-44.2015.5.18.0128	22/07/15	13/09/15	53
RTOrd - 0010641-06.2015.5.18.0128	23/07/15	13/08/15	21
RTOrd - 0010643-73.2015.5.18.0128	23/07/15	17/08/15	25
RTOrd - 0010646-28.2015.5.18.0128	23/07/15	13/08/15	21
RTOrd - 0010647-13.2015.5.18.0128	24/07/15	13/08/15	20
RTOrd - 0010652-35.2015.5.18.0128	24/07/15	18/08/15	25
RTOrd - 0010653-20.2015.5.18.0128	24/07/15	17/08/15	24
Legenda: Ajuiz. Data do Ajuizamento; Enc. da Instrução: Data da conclusão para proferir sentença; Prazo: Quantidade de dias decorridos do ajuizamento até o encerramento da instrução.			



PRAZO MÉDIO ENTRE O AJUIZAMENTO E O ENCERRAMENTO DA INSTRUÇÃO - VARA DO TRABALHO DE GOIATUBA

NARAYANA TEIXEIRA HANNAS

ORDINÁRIO

Qtd	Prazo Médio
310	48,04

Nr. Processo	Ajuiz.	nc. Instruçã	Prazo
RTOrd - 0010653-20.2015.5.18.0128	24/07/15	15/10/15	83
RTOrd - 0010655-87.2015.5.18.0128	24/07/15	13/08/15	20
RTOrd - 0010656-72.2015.5.18.0128	24/07/15	28/08/15	35
RTOrd - 0010657-57.2015.5.18.0128	25/07/15	06/11/15	104
RTOrd - 0010658-42.2015.5.18.0128	26/07/15	17/08/15	22
RTOrd - 0010668-86.2015.5.18.0128	28/07/15	17/08/15	20
RTOrd - 0010678-33.2015.5.18.0128	29/07/15	18/08/15	20
RTOrd - 0010679-18.2015.5.18.0128	29/07/15	18/08/15	20
RTOrd - 0010686-10.2015.5.18.0128	29/07/15	13/08/15	15
RTOrd - 0010687-92.2015.5.18.0128	29/07/15	16/11/15	110
RTOrd - 0010688-77.2015.5.18.0128	29/07/15	13/08/15	15
RTOrd - 0010695-69.2015.5.18.0128	29/07/15	18/08/15	20
RTOrd - 0010696-54.2015.5.18.0128	29/07/15	18/08/15	20
RTOrd - 0010700-91.2015.5.18.0128	31/07/15	19/08/15	19
RTOrd - 0010712-08.2015.5.18.0128	03/08/15	06/11/15	95
RTOrd - 0010729-44.2015.5.18.0128	06/08/15	03/09/15	28
RTOrd - 0010735-51.2015.5.18.0128	06/08/15	04/09/15	29
RTOrd - 0010738-06.2015.5.18.0128	07/08/15	03/09/15	27
RTOrd - 0010740-73.2015.5.18.0128	07/08/15	04/09/15	28
RTOrd - 0010752-87.2015.5.18.0128	10/08/15	04/09/15	25
RTOrd - 0010757-12.2015.5.18.0128	10/08/15	10/09/15	31
RTOrd - 0010760-64.2015.5.18.0128	10/08/15	10/09/15	31
RTOrd - 0010761-49.2015.5.18.0128	10/08/15	10/09/15	31
RTOrd - 0010763-19.2015.5.18.0128	10/08/15	10/09/15	31
RTOrd - 0010773-63.2015.5.18.0128	11/08/15	01/09/15	21

Legenda:

Ajuiz. Data do Ajuizamento;

Enc. da Instrução: Data da conclusão para proferir sentença;

Prazo: Quantidade de dias decorridos do ajuizamento até o encerramento da instrução.



PRAZO MÉDIO ENTRE O AJUIZAMENTO E O ENCERRAMENTO DA INSTRUÇÃO - VARA DO TRABALHO DE GOIATUBA

NARAYANA TEIXEIRA HANNAS

ORDINÁRIO

Qtd	Prazo Médio
310	48,04

Nr. Processo	Ajuiz.	nc. Instruçã	Prazo
RTOrd - 0010777-03.2015.5.18.0128	11/08/15	03/09/15	23
RTOrd - 0010780-55.2015.5.18.0128	11/08/15	09/10/15	59
RTOrd - 0010781-40.2015.5.18.0128	11/08/15	09/10/15	59
RTOrd - 0010784-92.2015.5.18.0128	12/08/15	28/08/15	16
RTOrd - 0010786-62.2015.5.18.0128	12/08/15	03/09/15	22
RTOrd - 0010786-62.2015.5.18.0128	12/08/15	01/10/15	50
RTOrd - 0010787-47.2015.5.18.0128	12/08/15	03/09/15	22
RTOrd - 0010787-47.2015.5.18.0128	12/08/15	01/10/15	50
RTOrd - 0010787-47.2015.5.18.0128	12/08/15	02/10/15	51
RTOrd - 0010788-32.2015.5.18.0128	12/08/15	03/09/15	22
RTOrd - 0010789-17.2015.5.18.0128	12/08/15	03/09/15	22
RTOrd - 0010789-17.2015.5.18.0128	12/08/15	02/10/15	51
RTOrd - 0010790-02.2015.5.18.0128	12/08/15	03/09/15	22
RTOrd - 0010791-84.2015.5.18.0128	12/08/15	03/09/15	22
RTOrd - 0010791-84.2015.5.18.0128	12/08/15	02/10/15	51
RTOrd - 0010792-69.2015.5.18.0128	12/08/15	03/09/15	22
RTOrd - 0010792-69.2015.5.18.0128	12/08/15	02/10/15	51
RTOrd - 0010793-54.2015.5.18.0128	12/08/15	03/09/15	22
RTOrd - 0010809-08.2015.5.18.0128	13/08/15	10/09/15	28
RTOrd - 0010835-06.2015.5.18.0128	18/08/15	03/09/15	16
RTOrd - 0010837-73.2015.5.18.0128	18/08/15	03/09/15	16
RTOrd - 0010838-58.2015.5.18.0128	18/08/15	03/09/15	16
RTOrd - 0010841-13.2015.5.18.0128	18/08/15	04/09/15	17
RTOrd - 0010842-95.2015.5.18.0128	18/08/15	03/09/15	16
RTOrd - 0010843-80.2015.5.18.0128	18/08/15	03/09/15	16
Legenda: Ajuiz. Data do Ajuizamento; Enc. da Instrução: Data da conclusão para proferir sentença; Prazo: Quantidade de dias decorridos do ajuizamento até o encerramento da instrução.			



PRAZO MÉDIO ENTRE O AJUIZAMENTO E O ENCERRAMENTO DA INSTRUÇÃO - VARA DO TRABALHO DE GOIATUBA

NARAYANA TEIXEIRA HANNAS

ORDINÁRIO

Qtd	Prazo Médio
310	48,04

Nr. Processo	Ajuiz.	nc. Instruçã	Prazo
RTOrd - 0010844-65.2015.5.18.0128	18/08/15	03/09/15	16
RTOrd - 0010845-50.2015.5.18.0128	18/08/15	04/09/15	17
RTOrd - 0010845-50.2015.5.18.0128	18/08/15	13/11/15	87
RTOrd - 0010846-35.2015.5.18.0128	18/08/15	04/09/15	17
RTOrd - 0010847-20.2015.5.18.0128	18/08/15	13/11/15	87
RTOrd - 0010848-05.2015.5.18.0128	18/08/15	18/09/15	31
RTOrd - 0010849-87.2015.5.18.0128	18/08/15	03/09/15	16
RTOrd - 0010850-72.2015.5.18.0128	18/08/15	03/09/15	16
RTOrd - 0010851-57.2015.5.18.0128	18/08/15	03/09/15	16
RTOrd - 0010852-42.2015.5.18.0128	18/08/15	03/09/15	16
RTOrd - 0010853-27.2015.5.18.0128	18/08/15	03/09/15	16
RTOrd - 0010854-12.2015.5.18.0128	18/08/15	03/09/15	16
RTOrd - 0010854-12.2015.5.18.0128	18/08/15	09/11/15	83
RTOrd - 0010855-94.2015.5.18.0128	18/08/15	03/09/15	16
RTOrd - 0010855-94.2015.5.18.0128	18/08/15	09/11/15	83
RTOrd - 0010861-04.2015.5.18.0128	20/08/15	02/09/15	13
RTOrd - 0010862-86.2015.5.18.0128	20/08/15	02/09/15	13
RTOrd - 0010863-71.2015.5.18.0128	20/08/15	02/09/15	13
RTOrd - 0010864-56.2015.5.18.0128	20/08/15	01/09/15	12
RTOrd - 0010865-41.2015.5.18.0128	20/08/15	09/10/15	50
RTOrd - 0010866-26.2015.5.18.0128	20/08/15	01/09/15	12
RTOrd - 0010867-11.2015.5.18.0128	20/08/15	01/09/15	12
RTOrd - 0010868-93.2015.5.18.0128	20/08/15	11/09/15	22
RTOrd - 0010869-78.2015.5.18.0128	20/08/15	02/09/15	13
RTOrd - 0010871-48.2015.5.18.0128	24/08/15	13/09/15	20
Legenda: Ajuiz. Data do Ajuizamento; Enc. da Instrução: Data da conclusão para proferir sentença; Prazo: Quantidade de dias decorridos do ajuizamento até o encerramento da instrução.			



PRAZO MÉDIO ENTRE O AJUIZAMENTO E O ENCERRAMENTO DA INSTRUÇÃO - VARA DO TRABALHO DE GOIATUBA

NARAYANA TEIXEIRA HANNAS

ORDINÁRIO

Qtd	Prazo Médio
310	48,04

Nr. Processo	Ajuiz.	nc. Instruçã	Prazo
RTOrd - 0010872-33.2015.5.18.0128	24/08/15	13/09/15	20
RTOrd - 0010876-70.2015.5.18.0128	25/08/15	25/10/15	61
RTOrd - 0010882-77.2015.5.18.0128	25/08/15	16/10/15	52
RTOrd - 0010900-98.2015.5.18.0128	27/08/15	09/09/15	13
RTOrd - 0010901-83.2015.5.18.0128	27/08/15	02/10/15	36
RTOrd - 0010903-53.2015.5.18.0128	27/08/15	13/10/15	47
RTOrd - 0010904-38.2015.5.18.0128	27/08/15	09/10/15	43
RTOrd - 0010905-23.2015.5.18.0128	27/08/15	09/10/15	43
RTOrd - 0010906-08.2015.5.18.0128	27/08/15	09/10/15	43
RTOrd - 0010907-90.2015.5.18.0128	27/08/15	09/10/15	43
RTOrd - 0010908-75.2015.5.18.0128	27/08/15	09/10/15	43
RTOrd - 0010909-60.2015.5.18.0128	27/08/15	21/10/15	55
RTOrd - 0010912-15.2015.5.18.0128	28/08/15	08/09/15	11
RTOrd - 0010943-35.2015.5.18.0128	02/09/15	01/10/15	29
RTOrd - 0010947-72.2015.5.18.0128	02/09/15	01/10/15	29
RTOrd - 0010969-33.2015.5.18.0128	03/09/15	01/10/15	28
RTOrd - 0010970-18.2015.5.18.0128	03/09/15	01/10/15	28
RTOrd - 0010971-03.2015.5.18.0128	03/09/15	01/10/15	28
RTOrd - 0010974-55.2015.5.18.0128	03/09/15	01/10/15	28
RTOrd - 0010976-25.2015.5.18.0128	03/09/15	02/10/15	29
RTOrd - 0010981-47.2015.5.18.0128	03/09/15	23/09/15	20
RTOrd - 0010988-39.2015.5.18.0128	04/09/15	02/10/15	28
RTOrd - 0010989-24.2015.5.18.0128	04/09/15	01/10/15	27
RTOrd - 0010990-09.2015.5.18.0128	04/09/15	29/09/15	25
RTOrd - 0010991-91.2015.5.18.0128	04/09/15	01/10/15	27
Legenda: Ajuiz. Data do Ajuizamento; Enc. da Instrução: Data da conclusão para proferir sentença; Prazo: Quantidade de dias decorridos do ajuizamento até o encerramento da instrução.			



PRAZO MÉDIO ENTRE O AJUIZAMENTO E O ENCERRAMENTO DA INSTRUÇÃO - VARA DO TRABALHO DE GOIATUBA

NARAYANA TEIXEIRA HANNAS

ORDINÁRIO

Qtd	Prazo Médio
310	48,04

Nr. Processo	Ajuiz.	nc. Instruçã	Prazo
RTOrd - 0011004-90.2015.5.18.0128	09/09/15	02/10/15	23
RTOrd - 0011009-15.2015.5.18.0128	09/09/15	01/10/15	22
RTOrd - 0011012-67.2015.5.18.0128	09/09/15	09/10/15	30
RTOrd - 0011013-52.2015.5.18.0128	10/09/15	06/10/15	26
RTOrd - 0011022-14.2015.5.18.0128	11/09/15	13/10/15	32
RTOrd - 0011023-96.2015.5.18.0128	11/09/15	02/10/15	21
RTOrd - 0011024-81.2015.5.18.0128	11/09/15	02/10/15	21
RTOrd - 0011025-66.2015.5.18.0128	11/09/15	02/10/15	21
RTOrd - 0011034-28.2015.5.18.0128	14/09/15	01/10/15	17
RTOrd - 0011039-50.2015.5.18.0128	15/09/15	09/10/15	24
RTOrd - 0011040-35.2015.5.18.0128	15/09/15	09/10/15	24
RTOrd - 0011041-20.2015.5.18.0128	15/09/15	09/10/15	24
RTOrd - 0011049-94.2015.5.18.0128	16/09/15	09/10/15	23
RTOrd - 0011063-78.2015.5.18.0128	20/09/15	16/10/15	26
RTOrd - 0011064-63.2015.5.18.0128	20/09/15	19/10/15	29
RTOrd - 0011084-54.2015.5.18.0128	22/09/15	16/10/15	24
RTOrd - 0011085-39.2015.5.18.0128	22/09/15	16/10/15	24
RTOrd - 0011086-24.2015.5.18.0128	22/09/15	16/10/15	24
RTOrd - 0011088-91.2015.5.18.0128	22/09/15	16/10/15	24
RTOrd - 0011106-15.2015.5.18.0128	24/09/15	11/11/15	48
RTOrd - 0011112-22.2015.5.18.0128	25/09/15	16/10/15	21
RTOrd - 0011113-07.2015.5.18.0128	25/09/15	05/11/15	41
RTOrd - 0011116-59.2015.5.18.0128	25/09/15	16/10/15	21
RTOrd - 0011117-44.2015.5.18.0128	25/09/15	16/10/15	21
RTOrd - 0011118-29.2015.5.18.0128	25/09/15	16/10/15	21

Legenda:

Ajuiz. Data do Ajuizamento;

Enc. da Instrução: Data da conclusão para proferir sentença;

Prazo: Quantidade de dias decorridos do ajuizamento até o encerramento da instrução.



PRAZO MÉDIO ENTRE O AJUIZAMENTO E O ENCERRAMENTO DA INSTRUÇÃO - VARA DO TRABALHO DE GOIATUBA

NARAYANA TEIXEIRA HANNAS

ORDINÁRIO

Qtd	Prazo Médio
310	48,04

Nr. Processo	Ajuiz.	nc. Instruçã	Prazo
RTOrd - 0011126-06.2015.5.18.0128	28/09/15	16/10/15	18
RTOrd - 0011129-58.2015.5.18.0128	29/09/15	22/10/15	23
RTOrd - 0011130-43.2015.5.18.0128	29/09/15	19/10/15	20
RTOrd - 0011131-28.2015.5.18.0128	29/09/15	19/10/15	20
RTOrd - 0011133-95.2015.5.18.0128	29/09/15	19/10/15	20
RTOrd - 0011134-80.2015.5.18.0128	29/09/15	17/10/15	18
RTOrd - 0011139-05.2015.5.18.0128	01/10/15	19/10/15	18
RTOrd - 0011143-42.2015.5.18.0128	01/10/15	19/10/15	18
RTOrd - 0011151-19.2015.5.18.0128	02/10/15	17/10/15	15
RTOrd - 0011156-41.2015.5.18.0128	02/10/15	19/10/15	17
RTOrd - 0011158-11.2015.5.18.0128	02/10/15	06/11/15	35
RTOrd - 0011182-39.2015.5.18.0128	05/10/15	05/11/15	31
RTOrd - 0011183-24.2015.5.18.0128	06/10/15	06/11/15	31
RTOrd - 0011184-09.2015.5.18.0128	06/10/15	06/11/15	31
RTOrd - 0011185-91.2015.5.18.0128	06/10/15	06/11/15	31
RTOrd - 0011186-76.2015.5.18.0128	06/10/15	06/11/15	31
RTOrd - 0011187-61.2015.5.18.0128	06/10/15	06/11/15	31
RTOrd - 0011188-46.2015.5.18.0128	06/10/15	06/11/15	31
RTOrd - 0011189-31.2015.5.18.0128	06/10/15	06/11/15	31
RTOrd - 0011194-53.2015.5.18.0128	06/10/15	12/10/15	6
RTOrd - 0011195-38.2015.5.18.0128	06/10/15	06/11/15	31
RTOrd - 0011198-90.2015.5.18.0128	07/10/15	06/11/15	30
RTOrd - 0011199-75.2015.5.18.0128	07/10/15	06/11/15	30
RTOrd - 0011200-60.2015.5.18.0128	07/10/15	06/11/15	30
RTOrd - 0011204-97.2015.5.18.0128	07/10/15	05/11/15	29
Legenda: Ajuiz. Data do Ajuizamento; Enc. da Instrução: Data da conclusão para proferir sentença; Prazo: Quantidade de dias decorridos do ajuizamento até o encerramento da instrução.			



PRAZO MÉDIO ENTRE O AJUIZAMENTO E O ENCERRAMENTO DA INSTRUÇÃO - VARA DO TRABALHO DE GOIATUBA

NARAYANA TEIXEIRA HANNAS

ORDINÁRIO

Qtd	Prazo Médio
310	48,04

Nr. Processo	Ajuiz.	nc. Instruçã	Prazo
RTOrd - 0011212-74.2015.5.18.0128	07/10/15	06/11/15	30
RTOrd - 0011219-66.2015.5.18.0128	08/10/15	06/11/15	29
RTOrd - 0011223-06.2015.5.18.0128	09/10/15	06/11/15	28
RTOrd - 0011224-88.2015.5.18.0128	09/10/15	06/11/15	28
RTOrd - 0011225-73.2015.5.18.0128	09/10/15	06/11/15	28
RTOrd - 0011226-58.2015.5.18.0128	09/10/15	06/11/15	28
RTOrd - 0011227-43.2015.5.18.0128	09/10/15	05/11/15	27
RTOrd - 0011229-13.2015.5.18.0128	12/10/15	05/11/15	24
RTOrd - 0011230-95.2015.5.18.0128	12/10/15	06/11/15	25
RTOrd - 0011290-68.2015.5.18.0128	20/10/15	26/11/15	37
RTOrd - 0011291-53.2015.5.18.0128	20/10/15	19/11/15	30
RTOrd - 0011293-23.2015.5.18.0128	20/10/15	19/11/15	30
RTOrd - 0011294-08.2015.5.18.0128	20/10/15	19/11/15	30
RTOrd - 0011302-82.2015.5.18.0128	20/10/15	09/11/15	20
RTOrd - 0011302-82.2015.5.18.0128	20/10/15	10/11/15	21
RTOrd - 0011306-22.2015.5.18.0128	21/10/15	19/11/15	29
RTOrd - 0011354-78.2015.5.18.0128	25/10/15	20/11/15	26
RTOrd - 0011365-10.2015.5.18.0128	26/10/15	26/11/15	31
RTOrd - 0011366-92.2015.5.18.0128	26/10/15	20/11/15	25
RTOrd - 0011367-77.2015.5.18.0128	26/10/15	19/11/15	24
RTOrd - 0011368-62.2015.5.18.0128	26/10/15	19/11/15	24
RTOrd - 0011369-47.2015.5.18.0128	26/10/15	19/11/15	24
RTOrd - 0011371-17.2015.5.18.0128	27/10/15	19/11/15	23
RTOrd - 0011375-54.2015.5.18.0128	27/10/15	26/11/15	30
RTOrd - 0011377-24.2015.5.18.0128	27/10/15	26/11/15	30
Legenda: Ajuiz. Data do Ajuizamento; Enc. da Instrução: Data da conclusão para proferir sentença; Prazo: Quantidade de dias decorridos do ajuizamento até o encerramento da instrução.			



PRAZO MÉDIO ENTRE O AJUIZAMENTO E O ENCERRAMENTO DA INSTRUÇÃO - VARA DO TRABALHO DE GOIATUBA

NARAYANA TEIXEIRA HANNAS

ORDINÁRIO

Qtd	Prazo Médio
310	48,04

Nr. Processo	Ajuiz.	nc. Instruçã	Prazo
RTOrd - 0011389-38.2015.5.18.0128	29/10/15	19/11/15	21
RTOrd - 0011390-23.2015.5.18.0128	29/10/15	19/11/15	21
RTOrd - 0011390-23.2015.5.18.0128	29/10/15	19/11/15	21
RTOrd - 0011391-08.2015.5.18.0128	29/10/15	19/11/15	21
RTOrd - 0011392-90.2015.5.18.0128	29/10/15	19/11/15	21
RTOrd - 0011402-37.2015.5.18.0128	02/11/15	19/11/15	17
RTOrd - 0011413-66.2015.5.18.0128	03/11/15	05/11/15	2
RTOrd - 0011476-91.2015.5.18.0128	06/11/15	29/12/15	53
RTOrd - 0011479-46.2015.5.18.0128	06/11/15	29/12/15	53
RTOrd - 0011778-23.2015.5.18.0128	16/11/15	29/12/15	43
RTOrd - 0011837-11.2015.5.18.0128	23/11/15	31/12/15	38
RTOrd - 0011845-85.2015.5.18.0128	25/11/15	29/12/15	34
RTOrd - 0011984-37.2015.5.18.0128	16/12/15	31/12/15	15

Legenda:

Ajuiz. Data do Ajuizamento;

Enc. da Instrução: Data da conclusão para proferir sentença;

Prazo: Quantidade de dias decorridos do ajuizamento até o encerramento da instrução.

RANÚLIO MENDES MOREIRA

ORDINÁRIO

Qtd	Prazo Médio
372	36,41

Nr. Processo	Ajuiz.	nc. Instruçã	Prazo
ACP - 0011038-65.2015.5.18.0128	15/09/15	27/10/15	42

Legenda:

Ajuiz. Data do Ajuizamento;

Enc. da Instrução: Data da conclusão para proferir sentença;

Prazo: Quantidade de dias decorridos do ajuizamento até o encerramento da instrução.



PRAZO MÉDIO ENTRE O AJUIZAMENTO E O ENCERRAMENTO DA INSTRUÇÃO - VARA DO TRABALHO DE GOIATUBA

RANÚLIO MENDES MOREIRA

ORDINÁRIO

Qtd	Prazo Médio
372	36,41

Nr. Processo	Ajuiz.	nc. Instruçã	Prazo
ConPag - 0011046-42.2015.5.18.0128	16/09/15	07/10/15	21
ConPag - 0011305-37.2015.5.18.0128	21/10/15	23/11/15	33
ConPag - 0011339-12.2015.5.18.0128	23/10/15	09/12/15	47
RTAlç - 0010755-42.2015.5.18.0128	10/08/15	27/08/15	17
RTAlç - 0011145-12.2015.5.18.0128	01/10/15	20/10/15	19
RTAlç - 0011196-23.2015.5.18.0128	07/10/15	21/10/15	14
RTOrd - 0010001-03.2015.5.18.0128	14/04/15	14/05/15	30
RTOrd - 0010002-85.2015.5.18.0128	14/04/15	14/05/15	30
RTOrd - 0010007-10.2015.5.18.0128	16/04/15	12/05/15	26
RTOrd - 0010008-92.2015.5.18.0128	16/04/15	10/08/15	116
RTOrd - 0010009-77.2015.5.18.0128	16/04/15	06/10/15	173
RTOrd - 0010014-02.2015.5.18.0128	17/04/15	14/05/15	27
RTOrd - 0010020-09.2015.5.18.0128	21/04/15	21/05/15	30
RTOrd - 0010022-76.2015.5.18.0128	22/04/15	20/05/15	28
RTOrd - 0010031-38.2015.5.18.0128	23/04/15	21/05/15	28
RTOrd - 0010032-23.2015.5.18.0128	23/04/15	13/05/15	20
RTOrd - 0010036-60.2015.5.18.0128	23/04/15	19/05/15	26
RTOrd - 0010037-23.2015.5.18.0103	11/05/15	30/06/15	50
RTOrd - 0010042-67.2015.5.18.0128	26/04/15	13/05/15	17
RTOrd - 0010045-22.2015.5.18.0128	27/04/15	15/05/15	18
RTOrd - 0010055-66.2015.5.18.0128	28/04/15	15/05/15	17
RTOrd - 0010057-36.2015.5.18.0128	28/04/15	14/05/15	16
RTOrd - 0010061-73.2015.5.18.0128	29/04/15	02/07/15	64
RTOrd - 0010063-43.2015.5.18.0128	29/04/15	26/05/15	27
RTOrd - 0010064-28.2015.5.18.0128	30/04/15	15/05/15	15
Legenda: Ajuiz. Data do Ajuizamento; Enc. da Instrução: Data da conclusão para proferir sentença; Prazo: Quantidade de dias decorridos do ajuizamento até o encerramento da instrução.			



PRAZO MÉDIO ENTRE O AJUIZAMENTO E O ENCERRAMENTO DA INSTRUÇÃO - VARA DO TRABALHO DE GOIATUBA

RANÚLIO MENDES MOREIRA

ORDINÁRIO

Qtd	Prazo Médio
372	36,41

Nr. Processo	Ajuiz.	nc. Instruçã	Prazo
RTOrd - 0010065-13.2015.5.18.0128	30/04/15	27/08/15	119
RTOrd - 0010075-57.2015.5.18.0128	07/05/15	20/05/15	13
RTOrd - 0010076-42.2015.5.18.0128	07/05/15	20/05/15	13
RTOrd - 0010077-27.2015.5.18.0128	07/05/15	20/05/15	13
RTOrd - 0010084-19.2015.5.18.0128	07/05/15	19/05/15	12
RTOrd - 0010085-04.2015.5.18.0128	07/05/15	28/05/15	21
RTOrd - 0010087-71.2015.5.18.0128	07/05/15	19/05/15	12
RTOrd - 0010089-41.2015.5.18.0128	08/05/15	19/05/15	11
RTOrd - 0010093-78.2015.5.18.0128	09/05/15	20/05/15	11
RTOrd - 0010094-63.2015.5.18.0128	11/05/15	27/08/15	108
RTOrd - 0010096-33.2015.5.18.0128	11/05/15	26/05/15	15
RTOrd - 0010098-03.2015.5.18.0128	11/05/15	26/05/15	15
RTOrd - 0010101-55.2015.5.18.0128	12/05/15	29/05/15	17
RTOrd - 0010103-25.2015.5.18.0128	12/05/15	30/06/15	49
RTOrd - 0010104-10.2015.5.18.0128	12/05/15	25/05/15	13
RTOrd - 0010109-32.2015.5.18.0128	12/05/15	29/05/15	17
RTOrd - 0010112-84.2015.5.18.0128	13/05/15	26/05/15	13
RTOrd - 0010113-69.2015.5.18.0128	13/05/15	26/05/15	13
RTOrd - 0010114-54.2015.5.18.0128	13/05/15	26/05/15	13
RTOrd - 0010118-91.2015.5.18.0128	14/05/15	27/05/15	13
RTOrd - 0010120-61.2015.5.18.0128	14/05/15	10/12/15	210
RTOrd - 0010123-16.2015.5.18.0128	15/05/15	01/07/15	47
RTOrd - 0010125-83.2015.5.18.0128	15/05/15	06/08/15	83
RTOrd - 0010153-51.2015.5.18.0128	20/05/15	07/08/15	79
RTOrd - 0010157-88.2015.5.18.0128	20/05/15	30/06/15	41
Legenda: Ajuiz. Data do Ajuizamento; Enc. da Instrução: Data da conclusão para proferir sentença; Prazo: Quantidade de dias decorridos do ajuizamento até o encerramento da instrução.			



PRAZO MÉDIO ENTRE O AJUIZAMENTO E O ENCERRAMENTO DA INSTRUÇÃO - VARA DO TRABALHO DE GOIATUBA

RANÚLIO MENDES MOREIRA

ORDINÁRIO

Qtd	Prazo Médio
372	36,41

Nr. Processo	Ajuiz.	nc. Instruçã	Prazo
RTOrd - 0010168-20.2015.5.18.0128	22/05/15	26/05/15	4
RTOrd - 0010215-91.2015.5.18.0128	26/05/15	01/07/15	36
RTOrd - 0010216-76.2015.5.18.0128	26/05/15	30/06/15	35
RTOrd - 0010217-61.2015.5.18.0128	26/05/15	04/07/15	39
RTOrd - 0010233-15.2015.5.18.0128	28/05/15	30/06/15	33
RTOrd - 0010236-67.2015.5.18.0128	28/05/15	01/07/15	34
RTOrd - 0010237-52.2015.5.18.0128	28/05/15	02/07/15	35
RTOrd - 0010244-44.2015.5.18.0128	29/05/15	30/06/15	32
RTOrd - 0010247-96.2015.5.18.0128	29/05/15	30/06/15	32
RTOrd - 0010249-66.2015.5.18.0128	29/05/15	02/07/15	34
RTOrd - 0010250-51.2015.5.18.0128	29/05/15	01/07/15	33
RTOrd - 0010254-88.2015.5.18.0128	01/06/15	29/07/15	58
RTOrd - 0010255-73.2015.5.18.0128	01/06/15	29/07/15	58
RTOrd - 0010255-73.2015.5.18.0128	01/06/15	05/08/15	65
RTOrd - 0010256-58.2015.5.18.0128	01/06/15	29/07/15	58
RTOrd - 0010257-43.2015.5.18.0128	02/06/15	02/07/15	30
RTOrd - 0010259-13.2015.5.18.0128	02/06/15	15/07/15	43
RTOrd - 0010260-95.2015.5.18.0128	02/06/15	15/07/15	43
RTOrd - 0010264-35.2015.5.18.0128	02/06/15	02/07/15	30
RTOrd - 0010265-20.2015.5.18.0128	02/06/15	02/07/15	30
RTOrd - 0010265-20.2015.5.18.0128	02/06/15	27/07/15	55
RTOrd - 0010266-05.2015.5.18.0128	02/06/15	22/10/15	142
RTOrd - 0010267-87.2015.5.18.0128	02/06/15	02/07/15	30
RTOrd - 0010274-79.2015.5.18.0128	02/06/15	02/07/15	30
RTOrd - 0010275-64.2015.5.18.0128	02/06/15	02/07/15	30
Legenda: Ajuiz. Data do Ajuizamento; Enc. da Instrução: Data da conclusão para proferir sentença; Prazo: Quantidade de dias decorridos do ajuizamento até o encerramento da instrução.			



PRAZO MÉDIO ENTRE O AJUIZAMENTO E O ENCERRAMENTO DA INSTRUÇÃO - VARA DO TRABALHO DE GOIATUBA

RANÚLIO MENDES MOREIRA

ORDINÁRIO

Qtd	Prazo Médio
372	36,41

Nr. Processo	Ajuiz.	nc. Instruçã	Prazo
RTOrd - 0010276-49.2015.5.18.0128	02/06/15	02/07/15	30
RTOrd - 0010277-34.2015.5.18.0128	02/06/15	02/07/15	30
RTOrd - 0010278-19.2015.5.18.0128	02/06/15	02/07/15	30
RTOrd - 0010279-04.2015.5.18.0128	02/06/15	29/07/15	57
RTOrd - 0010280-86.2015.5.18.0128	02/06/15	02/07/15	30
RTOrd - 0010281-71.2015.5.18.0128	02/06/15	29/07/15	57
RTOrd - 0010282-56.2015.5.18.0128	02/06/15	02/07/15	30
RTOrd - 0010283-41.2015.5.18.0128	02/06/15	02/07/15	30
RTOrd - 0010284-26.2015.5.18.0128	03/06/15	14/07/15	41
RTOrd - 0010285-11.2015.5.18.0128	03/06/15	29/07/15	56
RTOrd - 0010287-78.2015.5.18.0128	03/06/15	29/07/15	56
RTOrd - 0010290-33.2015.5.18.0128	03/06/15	20/08/15	78
RTOrd - 0010322-38.2015.5.18.0128	09/06/15	14/07/15	35
RTOrd - 0010331-97.2015.5.18.0128	11/06/15	14/07/15	33
RTOrd - 0010345-81.2015.5.18.0128	15/06/15	17/07/15	32
RTOrd - 0010347-51.2015.5.18.0128	15/06/15	05/08/15	51
RTOrd - 0010348-36.2015.5.18.0128	15/06/15	05/08/15	51
RTOrd - 0010353-58.2015.5.18.0128	15/06/15	14/07/15	29
RTOrd - 0010354-43.2015.5.18.0128	15/06/15	14/07/15	29
RTOrd - 0010356-13.2015.5.18.0128	15/06/15	15/07/15	30
RTOrd - 0010359-65.2015.5.18.0128	15/06/15	05/08/15	51
RTOrd - 0010368-27.2015.5.18.0128	15/06/15	26/11/15	164
RTOrd - 0010377-86.2015.5.18.0128	16/06/15	05/08/15	50
RTOrd - 0010378-71.2015.5.18.0128	16/06/15	06/08/15	51
RTOrd - 0010381-26.2015.5.18.0128	16/06/15	16/07/15	30
Legenda: Ajuiz. Data do Ajuizamento; Enc. da Instrução: Data da conclusão para proferir sentença; Prazo: Quantidade de dias decorridos do ajuizamento até o encerramento da instrução.			



PRAZO MÉDIO ENTRE O AJUIZAMENTO E O ENCERRAMENTO DA INSTRUÇÃO - VARA DO TRABALHO DE GOIATUBA

RANÚLIO MENDES MOREIRA

ORDINÁRIO

Qtd	Prazo Médio
372	36,41

Nr. Processo	Ajuiz.	nc. Instruçã	Prazo
RTOrd - 0010386-48.2015.5.18.0128	17/06/15	15/07/15	28
RTOrd - 0010387-33.2015.5.18.0128	17/06/15	20/08/15	64
RTOrd - 0010390-85.2015.5.18.0128	17/06/15	14/07/15	27
RTOrd - 0010401-17.2015.5.18.0128	18/06/15	29/07/15	41
RTOrd - 0010403-84.2015.5.18.0128	18/06/15	17/07/15	29
RTOrd - 0010408-09.2015.5.18.0128	18/06/15	22/10/15	126
RTOrd - 0010414-16.2015.5.18.0128	19/06/15	25/08/15	67
RTOrd - 0010420-23.2015.5.18.0128	22/06/15	13/07/15	21
RTOrd - 0010422-90.2015.5.18.0128	22/06/15	16/07/15	24
RTOrd - 0010432-37.2015.5.18.0128	22/06/15	15/07/15	23
RTOrd - 0010433-22.2015.5.18.0128	22/06/15	15/07/15	23
RTOrd - 0010434-07.2015.5.18.0128	22/06/15	15/07/15	23
RTOrd - 0010438-44.2015.5.18.0128	23/06/15	29/07/15	36
RTOrd - 0010442-81.2015.5.18.0128	24/06/15	01/12/15	160
RTOrd - 0010443-66.2015.5.18.0128	24/06/15	01/12/15	160
RTOrd - 0010449-73.2015.5.18.0128	24/06/15	16/07/15	22
RTOrd - 0010454-95.2015.5.18.0128	25/06/15	14/07/15	19
RTOrd - 0010459-20.2015.5.18.0128	25/06/15	06/08/15	42
RTOrd - 0010478-26.2015.5.18.0128	30/06/15	09/12/15	162
RTOrd - 0010480-93.2015.5.18.0128	30/06/15	29/12/15	182
RTOrd - 0010489-55.2015.5.18.0128	01/07/15	29/07/15	28
RTOrd - 0010492-10.2015.5.18.0128	02/07/15	29/07/15	27
RTOrd - 0010493-92.2015.5.18.0128	02/07/15	29/07/15	27
RTOrd - 0010496-47.2015.5.18.0128	02/07/15	29/07/15	27
RTOrd - 0010497-32.2015.5.18.0128	03/07/15	30/07/15	27

Legenda:

Ajuiz. Data do Ajuizamento;

Enc. da Instrução: Data da conclusão para proferir sentença;

Prazo: Quantidade de dias decorridos do ajuizamento até o encerramento da instrução.



PRAZO MÉDIO ENTRE O AJUIZAMENTO E O ENCERRAMENTO DA INSTRUÇÃO - VARA DO TRABALHO DE GOIATUBA

RANÚLIO MENDES MOREIRA

ORDINÁRIO

Qtd	Prazo Médio
372	36,41

Nr. Processo	Ajuiz.	nc. Instruçã	Prazo
RTOrd - 0010500-84.2015.5.18.0128	06/07/15	28/07/15	22
RTOrd - 0010501-69.2015.5.18.0128	06/07/15	28/07/15	22
RTOrd - 0010502-54.2015.5.18.0128	06/07/15	28/07/15	22
RTOrd - 0010503-39.2015.5.18.0128	06/07/15	28/07/15	22
RTOrd - 0010525-97.2015.5.18.0128	08/07/15	20/08/15	43
RTOrd - 0010541-51.2015.5.18.0128	08/07/15	29/07/15	21
RTOrd - 0010546-73.2015.5.18.0128	09/07/15	29/07/15	20
RTOrd - 0010547-58.2015.5.18.0128	09/07/15	29/07/15	20
RTOrd - 0010548-43.2015.5.18.0128	09/07/15	28/07/15	19
RTOrd - 0010549-28.2015.5.18.0128	09/07/15	28/07/15	19
RTOrd - 0010550-13.2015.5.18.0128	09/07/15	04/08/15	26
RTOrd - 0010551-95.2015.5.18.0128	09/07/15	04/08/15	26
RTOrd - 0010556-20.2015.5.18.0128	10/07/15	30/07/15	20
RTOrd - 0010557-05.2015.5.18.0128	10/07/15	30/07/15	20
RTOrd - 0010558-87.2015.5.18.0128	10/07/15	30/07/15	20
RTOrd - 0010564-94.2015.5.18.0128	10/07/15	26/11/15	139
RTOrd - 0010565-79.2015.5.18.0128	10/07/15	29/07/15	19
RTOrd - 0010570-04.2015.5.18.0128	10/07/15	30/07/15	20
RTOrd - 0010572-71.2015.5.18.0128	12/07/15	30/07/15	18
RTOrd - 0010573-56.2015.5.18.0128	12/07/15	30/07/15	18
RTOrd - 0010581-33.2015.5.18.0128	13/07/15	06/08/15	24
RTOrd - 0010592-62.2015.5.18.0128	15/07/15	19/10/15	96
RTOrd - 0010597-84.2015.5.18.0128	16/07/15	06/08/15	21
RTOrd - 0010598-69.2015.5.18.0128	16/07/15	11/08/15	26
RTOrd - 0010599-54.2015.5.18.0128	16/07/15	11/08/15	26
Legenda: Ajuiz. Data do Ajuizamento; Enc. da Instrução: Data da conclusão para proferir sentença; Prazo: Quantidade de dias decorridos do ajuizamento até o encerramento da instrução.			



PRAZO MÉDIO ENTRE O AJUIZAMENTO E O ENCERRAMENTO DA INSTRUÇÃO - VARA DO TRABALHO DE GOIATUBA

RANÚLIO MENDES MOREIRA

ORDINÁRIO

Qtd	Prazo Médio
372	36,41

Nr. Processo	Ajuiz.	nc. Instruçã	Prazo
RTOrd - 0010600-39.2015.5.18.0128	16/07/15	12/08/15	27
RTOrd - 0010601-24.2015.5.18.0128	16/07/15	11/08/15	26
RTOrd - 0010602-09.2015.5.18.0128	16/07/15	13/08/15	28
RTOrd - 0010614-23.2015.5.18.0128	17/07/15	25/08/15	39
RTOrd - 0010615-08.2015.5.18.0128	17/07/15	25/08/15	39
RTOrd - 0010636-81.2015.5.18.0128	23/07/15	11/08/15	19
RTOrd - 0010654-05.2015.5.18.0128	24/07/15	07/08/15	14
RTOrd - 0010665-34.2015.5.18.0128	27/07/15	20/08/15	24
RTOrd - 0010669-71.2015.5.18.0128	28/07/15	27/08/15	30
RTOrd - 0010670-56.2015.5.18.0128	28/07/15	11/09/15	45
RTOrd - 0010671-41.2015.5.18.0128	28/07/15	27/08/15	30
RTOrd - 0010672-26.2015.5.18.0128	28/07/15	27/08/15	30
RTOrd - 0010673-11.2015.5.18.0128	28/07/15	27/08/15	30
RTOrd - 0010674-93.2015.5.18.0128	28/07/15	27/08/15	30
RTOrd - 0010675-78.2015.5.18.0128	28/07/15	26/08/15	29
RTOrd - 0010676-63.2015.5.18.0128	28/07/15	26/08/15	29
RTOrd - 0010677-48.2015.5.18.0128	28/07/15	26/08/15	29
RTOrd - 0010680-03.2015.5.18.0128	29/07/15	20/08/15	22
RTOrd - 0010681-85.2015.5.18.0128	29/07/15	20/08/15	22
RTOrd - 0010683-55.2015.5.18.0128	29/07/15	11/09/15	44
RTOrd - 0010685-25.2015.5.18.0128	29/07/15	21/08/15	23
RTOrd - 0010689-62.2015.5.18.0128	29/07/15	08/12/15	132
RTOrd - 0010694-84.2015.5.18.0128	29/07/15	27/08/15	29
RTOrd - 0010698-24.2015.5.18.0128	30/07/15	20/08/15	21
RTOrd - 0010701-76.2015.5.18.0128	31/07/15	21/08/15	21

Legenda:

Ajuiz. Data do Ajuizamento;

Enc. da Instrução: Data da conclusão para proferir sentença;

Prazo: Quantidade de dias decorridos do ajuizamento até o encerramento da instrução.



PRAZO MÉDIO ENTRE O AJUIZAMENTO E O ENCERRAMENTO DA INSTRUÇÃO - VARA DO TRABALHO DE GOIATUBA

RANÚLIO MENDES MOREIRA

ORDINÁRIO

Qtd	Prazo Médio
372	36,41

Nr. Processo	Ajuiz.	nc. Instruçã	Prazo
RTOrd - 0010703-46.2015.5.18.0128	31/07/15	21/08/15	21
RTOrd - 0010709-53.2015.5.18.0128	31/07/15	20/08/15	20
RTOrd - 0010710-38.2015.5.18.0128	31/07/15	20/08/15	20
RTOrd - 0010717-30.2015.5.18.0128	04/08/15	20/08/15	16
RTOrd - 0010725-07.2015.5.18.0128	05/08/15	09/09/15	35
RTOrd - 0010726-89.2015.5.18.0128	05/08/15	25/08/15	20
RTOrd - 0010728-59.2015.5.18.0128	05/08/15	27/08/15	22
RTOrd - 0010730-29.2015.5.18.0128	06/08/15	27/08/15	21
RTOrd - 0010731-14.2015.5.18.0128	06/08/15	26/08/15	20
RTOrd - 0010732-96.2015.5.18.0128	06/08/15	26/08/15	20
RTOrd - 0010745-95.2015.5.18.0128	10/08/15	10/09/15	31
RTOrd - 0010748-50.2015.5.18.0128	10/08/15	09/09/15	30
RTOrd - 0010753-72.2015.5.18.0128	10/08/15	20/08/15	10
RTOrd - 0010765-86.2015.5.18.0128	11/08/15	27/08/15	16
RTOrd - 0010766-71.2015.5.18.0128	11/08/15	26/08/15	15
RTOrd - 0010767-56.2015.5.18.0128	11/08/15	26/08/15	15
RTOrd - 0010768-41.2015.5.18.0128	11/08/15	26/08/15	15
RTOrd - 0010769-26.2015.5.18.0128	11/08/15	26/08/15	15
RTOrd - 0010770-11.2015.5.18.0128	11/08/15	26/08/15	15
RTOrd - 0010771-93.2015.5.18.0128	11/08/15	26/08/15	15
RTOrd - 0010772-78.2015.5.18.0128	11/08/15	27/08/15	16
RTOrd - 0010774-48.2015.5.18.0128	11/08/15	26/08/15	15
RTOrd - 0010775-33.2015.5.18.0128	11/08/15	26/08/15	15
RTOrd - 0010779-70.2015.5.18.0128	11/08/15	07/10/15	57
RTOrd - 0010782-25.2015.5.18.0128	11/08/15	10/09/15	30
Legenda: Ajuiz. Data do Ajuizamento; Enc. da Instrução: Data da conclusão para proferir sentença; Prazo: Quantidade de dias decorridos do ajuizamento até o encerramento da instrução.			



PRAZO MÉDIO ENTRE O AJUIZAMENTO E O ENCERRAMENTO DA INSTRUÇÃO - VARA DO TRABALHO DE GOIATUBA

RANÚLIO MENDES MOREIRA

ORDINÁRIO

Qtd	Prazo Médio
372	36,41

Nr. Processo	Ajuiz.	nc. Instruçã	Prazo
RTOrd - 0010785-77.2015.5.18.0128	12/08/15	08/09/15	27
RTOrd - 0010795-24.2015.5.18.0128	13/08/15	27/08/15	14
RTOrd - 0010796-09.2015.5.18.0128	13/08/15	27/08/15	14
RTOrd - 0010797-91.2015.5.18.0128	13/08/15	27/08/15	14
RTOrd - 0010798-76.2015.5.18.0128	13/08/15	27/08/15	14
RTOrd - 0010799-61.2015.5.18.0128	13/08/15	27/08/15	14
RTOrd - 0010800-46.2015.5.18.0128	13/08/15	27/08/15	14
RTOrd - 0010801-31.2015.5.18.0128	13/08/15	27/08/15	14
RTOrd - 0010802-16.2015.5.18.0128	13/08/15	27/08/15	14
RTOrd - 0010803-98.2015.5.18.0128	13/08/15	27/08/15	14
RTOrd - 0010804-83.2015.5.18.0128	13/08/15	27/08/15	14
RTOrd - 0010805-68.2015.5.18.0128	13/08/15	27/08/15	14
RTOrd - 0010806-53.2015.5.18.0128	13/08/15	27/08/15	14
RTOrd - 0010807-38.2015.5.18.0128	13/08/15	27/08/15	14
RTOrd - 0010811-75.2015.5.18.0128	13/08/15	10/09/15	28
RTOrd - 0010811-75.2015.5.18.0128	13/08/15	11/09/15	29
RTOrd - 0010813-45.2015.5.18.0128	14/08/15	27/08/15	13
RTOrd - 0010816-97.2015.5.18.0128	14/08/15	09/09/15	26
RTOrd - 0010817-82.2015.5.18.0128	15/08/15	27/08/15	12
RTOrd - 0010821-22.2015.5.18.0128	17/08/15	22/09/15	36
RTOrd - 0010823-89.2015.5.18.0128	17/08/15	09/09/15	23
RTOrd - 0010824-74.2015.5.18.0128	17/08/15	10/09/15	24
RTOrd - 0010825-59.2015.5.18.0128	17/08/15	09/09/15	23
RTOrd - 0010827-29.2015.5.18.0128	17/08/15	08/09/15	22
RTOrd - 0010828-14.2015.5.18.0128	17/08/15	08/09/15	22

Legenda:

Ajuiz. Data do Ajuizamento;

Enc. da Instrução: Data da conclusão para proferir sentença;

Prazo: Quantidade de dias decorridos do ajuizamento até o encerramento da instrução.



PRAZO MÉDIO ENTRE O AJUIZAMENTO E O ENCERRAMENTO DA INSTRUÇÃO - VARA DO TRABALHO DE GOIATUBA

RANÚLIO MENDES MOREIRA

ORDINÁRIO

Qtd	Prazo Médio
372	36,41

Nr. Processo	Ajuiz.	nc. Instruçã	Prazo
RTOrd - 0010833-36.2015.5.18.0128	18/08/15	23/09/15	36
RTOrd - 0010856-79.2015.5.18.0128	18/08/15	23/09/15	36
RTOrd - 0010857-64.2015.5.18.0128	18/08/15	08/09/15	21
RTOrd - 0010858-49.2015.5.18.0128	19/08/15	10/09/15	22
RTOrd - 0010870-63.2015.5.18.0128	21/08/15	08/09/15	18
RTOrd - 0010879-25.2015.5.18.0128	25/08/15	08/09/15	14
RTOrd - 0010880-10.2015.5.18.0128	25/08/15	21/09/15	27
RTOrd - 0010881-92.2015.5.18.0128	25/08/15	23/09/15	29
RTOrd - 0010883-62.2015.5.18.0128	25/08/15	20/10/15	56
RTOrd - 0010884-47.2015.5.18.0128	25/08/15	20/10/15	56
RTOrd - 0010884-47.2015.5.18.0128	25/08/15	20/10/15	56
RTOrd - 0010885-32.2015.5.18.0128	25/08/15	23/09/15	29
RTOrd - 0010886-17.2015.5.18.0128	25/08/15	23/09/15	29
RTOrd - 0010887-02.2015.5.18.0128	26/08/15	23/09/15	28
RTOrd - 0010888-84.2015.5.18.0128	26/08/15	23/09/15	28
RTOrd - 0010889-69.2015.5.18.0128	26/08/15	23/09/15	28
RTOrd - 0010890-54.2015.5.18.0128	26/08/15	23/09/15	28
RTOrd - 0010891-39.2015.5.18.0128	26/08/15	23/09/15	28
RTOrd - 0010891-39.2015.5.18.0128	26/08/15	30/09/15	35
RTOrd - 0010892-24.2015.5.18.0128	26/08/15	23/09/15	28
RTOrd - 0010894-91.2015.5.18.0128	26/08/15	20/10/15	55
RTOrd - 0010897-46.2015.5.18.0128	26/08/15	23/09/15	28
RTOrd - 0010910-45.2015.5.18.0128	27/08/15	21/09/15	25
RTOrd - 0010913-97.2015.5.18.0128	29/08/15	23/09/15	25
RTOrd - 0010914-82.2015.5.18.0128	29/08/15	23/09/15	25
Legenda: Ajuiz. Data do Ajuizamento; Enc. da Instrução: Data da conclusão para proferir sentença; Prazo: Quantidade de dias decorridos do ajuizamento até o encerramento da instrução.			



PRAZO MÉDIO ENTRE O AJUIZAMENTO E O ENCERRAMENTO DA INSTRUÇÃO - VARA DO TRABALHO DE GOIATUBA

RANÚLIO MENDES MOREIRA

ORDINÁRIO

Qtd	Prazo Médio
372	36,41

Nr. Processo	Ajuiz.	nc. Instruçã	Prazo
RTOrd - 0010915-67.2015.5.18.0128	29/08/15	06/10/15	38
RTOrd - 0010916-52.2015.5.18.0128	29/08/15	06/10/15	38
RTOrd - 0010917-37.2015.5.18.0128	30/08/15	06/10/15	37
RTOrd - 0010918-22.2015.5.18.0128	30/08/15	02/12/15	94
RTOrd - 0010923-44.2015.5.18.0128	31/08/15	27/11/15	88
RTOrd - 0010935-58.2015.5.18.0128	01/09/15	05/11/15	65
RTOrd - 0010936-43.2015.5.18.0128	01/09/15	19/10/15	48
RTOrd - 0010982-32.2015.5.18.0128	03/09/15	05/10/15	32
RTOrd - 0010984-02.2015.5.18.0128	04/09/15	02/12/15	89
RTOrd - 0010992-76.2015.5.18.0128	07/09/15	02/12/15	86
RTOrd - 0010993-61.2015.5.18.0128	07/09/15	07/10/15	30
RTOrd - 0010995-31.2015.5.18.0128	07/09/15	07/10/15	30
RTOrd - 0010996-16.2015.5.18.0128	08/09/15	07/10/15	29
RTOrd - 0010997-98.2015.5.18.0128	08/09/15	07/10/15	29
RTOrd - 0010998-83.2015.5.18.0128	08/09/15	07/10/15	29
RTOrd - 0011014-37.2015.5.18.0128	10/09/15	24/11/15	75
RTOrd - 0011018-74.2015.5.18.0128	10/09/15	08/10/15	28
RTOrd - 0011019-59.2015.5.18.0128	10/09/15	05/10/15	25
RTOrd - 0011021-29.2015.5.18.0128	11/09/15	06/10/15	25
RTOrd - 0011026-51.2015.5.18.0128	11/09/15	07/10/15	26
RTOrd - 0011027-36.2015.5.18.0128	11/09/15	07/10/15	26
RTOrd - 0011028-21.2015.5.18.0128	11/09/15	07/10/15	26
RTOrd - 0011029-06.2015.5.18.0128	11/09/15	07/10/15	26
RTOrd - 0011031-73.2015.5.18.0128	12/09/15	05/10/15	23
RTOrd - 0011035-13.2015.5.18.0128	14/09/15	22/10/15	38

Legenda:

Ajuiz. Data do Ajuizamento;

Enc. da Instrução: Data da conclusão para proferir sentença;

Prazo: Quantidade de dias decorridos do ajuizamento até o encerramento da instrução.



PRAZO MÉDIO ENTRE O AJUIZAMENTO E O ENCERRAMENTO DA INSTRUÇÃO - VARA DO TRABALHO DE GOIATUBA

RANÚLIO MENDES MOREIRA

ORDINÁRIO

Qtd	Prazo Médio
372	36,41

Nr. Processo	Ajuiz.	nc. Instruçã	Prazo
RTOrd - 0011047-27.2015.5.18.0128	16/09/15	23/11/15	68
RTOrd - 0011058-56.2015.5.18.0128	18/09/15	22/10/15	34
RTOrd - 0011070-91.2015.5.18.0121	25/09/15	20/10/15	25
RTOrd - 0011071-55.2015.5.18.0128	21/09/15	22/10/15	31
RTOrd - 0011076-77.2015.5.18.0128	21/09/15	22/10/15	31
RTOrd - 0011083-69.2015.5.18.0128	22/09/15	19/10/15	27
RTOrd - 0011095-83.2015.5.18.0128	23/09/15	22/10/15	29
RTOrd - 0011098-38.2015.5.18.0128	24/09/15	19/10/15	25
RTOrd - 0011107-97.2015.5.18.0128	24/09/15	23/10/15	29
RTOrd - 0011108-82.2015.5.18.0128	24/09/15	23/10/15	29
RTOrd - 0011109-67.2015.5.18.0128	24/09/15	06/10/15	12
RTOrd - 0011110-52.2015.5.18.0128	24/09/15	06/10/15	12
RTOrd - 0011111-37.2015.5.18.0128	24/09/15	06/10/15	12
RTOrd - 0011119-14.2015.5.18.0128	25/09/15	22/10/15	27
RTOrd - 0011121-81.2015.5.18.0128	27/09/15	19/10/15	22
RTOrd - 0011124-36.2015.5.18.0128	28/09/15	23/10/15	25
RTOrd - 0011129-58.2015.5.18.0128	29/09/15	22/10/15	23
RTOrd - 0011142-57.2015.5.18.0128	01/10/15	23/11/15	53
RTOrd - 0011161-63.2015.5.18.0128	02/10/15	02/12/15	61
RTOrd - 0011168-55.2015.5.18.0128	04/10/15	23/11/15	50
RTOrd - 0011169-40.2015.5.18.0128	04/10/15	23/10/15	19
RTOrd - 0011170-25.2015.5.18.0128	04/10/15	25/11/15	52
RTOrd - 0011171-10.2015.5.18.0128	04/10/15	23/10/15	19
RTOrd - 0011172-92.2015.5.18.0128	04/10/15	23/10/15	19
RTOrd - 0011173-77.2015.5.18.0128	04/10/15	23/10/15	19
Legenda: Ajuiz. Data do Ajuizamento; Enc. da Instrução: Data da conclusão para proferir sentença; Prazo: Quantidade de dias decorridos do ajuizamento até o encerramento da instrução.			



PRAZO MÉDIO ENTRE O AJUIZAMENTO E O ENCERRAMENTO DA INSTRUÇÃO - VARA DO TRABALHO DE GOIATUBA

RANÚLIO MENDES MOREIRA

ORDINÁRIO

Qtd	Prazo Médio
372	36,41

Nr. Processo	Ajuiz.	nc. Instruçã	Prazo
RTOrd - 0011174-62.2015.5.18.0128	04/10/15	23/11/15	50
RTOrd - 0011213-59.2015.5.18.0128	07/10/15	22/11/15	46
RTOrd - 0011214-44.2015.5.18.0128	07/10/15	09/12/15	63
RTOrd - 0011215-29.2015.5.18.0128	07/10/15	04/11/15	28
RTOrd - 0011217-96.2015.5.18.0128	08/10/15	04/11/15	27
RTOrd - 0011243-69.2015.5.18.0104	06/10/15	02/12/15	57
RTOrd - 0011247-34.2015.5.18.0128	14/10/15	03/12/15	50
RTOrd - 0011256-93.2015.5.18.0128	15/10/15	27/11/15	43
RTOrd - 0011258-63.2015.5.18.0128	15/10/15	24/11/15	40
RTOrd - 0011259-48.2015.5.18.0128	15/10/15	02/12/15	48
RTOrd - 0011261-18.2015.5.18.0128	15/10/15	03/12/15	49
RTOrd - 0011263-85.2015.5.18.0128	15/10/15	03/12/15	49
RTOrd - 0011268-10.2015.5.18.0128	16/10/15	01/12/15	46
RTOrd - 0011269-92.2015.5.18.0128	16/10/15	01/12/15	46
RTOrd - 0011270-77.2015.5.18.0128	16/10/15	02/12/15	47
RTOrd - 0011286-31.2015.5.18.0128	19/10/15	11/12/15	53
RTOrd - 0011287-16.2015.5.18.0128	19/10/15	01/12/15	43
RTOrd - 0011288-98.2015.5.18.0128	19/10/15	30/11/15	42
RTOrd - 0011289-83.2015.5.18.0128	19/10/15	03/12/15	45
RTOrd - 0011296-75.2015.5.18.0128	20/10/15	10/12/15	51
RTOrd - 0011300-15.2015.5.18.0128	20/10/15	02/12/15	43
RTOrd - 0011301-97.2015.5.18.0128	20/10/15	08/12/15	49
RTOrd - 0011306-22.2015.5.18.0128	21/10/15	24/11/15	34
RTOrd - 0011307-07.2015.5.18.0128	21/10/15	10/12/15	50
RTOrd - 0011308-89.2015.5.18.0128	21/10/15	08/12/15	48
Legenda: Ajuiz. Data do Ajuizamento; Enc. da Instrução: Data da conclusão para proferir sentença; Prazo: Quantidade de dias decorridos do ajuizamento até o encerramento da instrução.			



PRAZO MÉDIO ENTRE O AJUIZAMENTO E O ENCERRAMENTO DA INSTRUÇÃO - VARA DO TRABALHO DE GOIATUBA

RANÚLIO MENDES MOREIRA

ORDINÁRIO

Qtd	Prazo Médio
372	36,41

Nr. Processo	Ajuiz.	nc. Instruçã	Prazo
RTOrd - 0011314-96.2015.5.18.0128	22/10/15	09/12/15	48
RTOrd - 0011319-21.2015.5.18.0128	22/10/15	09/12/15	48
RTOrd - 0011322-73.2015.5.18.0128	22/10/15	02/12/15	41
RTOrd - 0011324-43.2015.5.18.0128	22/10/15	09/12/15	48
RTOrd - 0011331-35.2015.5.18.0128	23/10/15	10/12/15	48
RTOrd - 0011332-20.2015.5.18.0128	23/10/15	03/12/15	41
RTOrd - 0011340-94.2015.5.18.0128	23/10/15	30/11/15	38
RTOrd - 0011344-34.2015.5.18.0128	24/10/15	08/12/15	45
RTOrd - 0011345-19.2015.5.18.0128	24/10/15	08/12/15	45
RTOrd - 0011350-41.2015.5.18.0128	24/10/15	27/11/15	34
RTOrd - 0011357-33.2015.5.18.0128	26/10/15	30/11/15	35
RTOrd - 0011361-70.2015.5.18.0128	26/10/15	27/11/15	32
RTOrd - 0011370-32.2015.5.18.0128	27/10/15	02/12/15	36
RTOrd - 0011376-39.2015.5.18.0128	27/10/15	09/12/15	43
RTOrd - 0011398-97.2015.5.18.0128	29/10/15	09/12/15	41
RTOrd - 0011399-82.2015.5.18.0128	29/10/15	09/12/15	41
RTOrd - 0011400-67.2015.5.18.0128	29/10/15	09/12/15	41
RTOrd - 0011401-52.2015.5.18.0128	30/10/15	09/12/15	40
RTOrd - 0011418-88.2015.5.18.0128	03/11/15	08/12/15	35
RTOrd - 0011426-65.2015.5.18.0128	04/11/15	09/12/15	35
RTOrd - 0011473-39.2015.5.18.0128	06/11/15	29/12/15	53
RTOrd - 0011474-24.2015.5.18.0128	06/11/15	29/12/15	53
RTOrd - 0011475-09.2015.5.18.0128	06/11/15	29/12/15	53
RTOrd - 0011477-76.2015.5.18.0128	06/11/15	29/12/15	53
RTOrd - 0011478-61.2015.5.18.0128	06/11/15	29/12/15	53
Legenda: Ajuiz. Data do Ajuizamento; Enc. da Instrução: Data da conclusão para proferir sentença; Prazo: Quantidade de dias decorridos do ajuizamento até o encerramento da instrução.			



PRAZO MÉDIO ENTRE O AJUIZAMENTO E O ENCERRAMENTO DA INSTRUÇÃO - VARA DO TRABALHO DE GOIATUBA

RANÚLIO MENDES MOREIRA

ORDINÁRIO

Qtd	Prazo Médio
372	36,41

Nr. Processo	Ajuiz.	nc. Instruçã	Prazo
RTOrd - 0011480-31.2015.5.18.0128	06/11/15	29/12/15	53
RTOrd - 0011481-16.2015.5.18.0128	06/11/15	29/12/15	53
RTOrd - 0011482-98.2015.5.18.0128	06/11/15	29/12/15	53
RTOrd - 0011503-74.2015.5.18.0128	06/11/15	29/12/15	53
RTOrd - 0011504-59.2015.5.18.0128	06/11/15	29/12/15	53
RTOrd - 0011505-44.2015.5.18.0128	06/11/15	29/12/15	53
RTOrd - 0011506-29.2015.5.18.0128	06/11/15	29/12/15	53
RTOrd - 0011507-14.2015.5.18.0128	06/11/15	29/12/15	53
RTOrd - 0011508-96.2015.5.18.0128	06/11/15	29/12/15	53
RTOrd - 0011509-81.2015.5.18.0128	06/11/15	29/12/15	53
RTOrd - 0011713-28.2015.5.18.0128	10/11/15	07/12/15	27
RTOrd - 0011714-13.2015.5.18.0128	10/11/15	07/12/15	27
RTOrd - 0011736-71.2015.5.18.0128	11/11/15	02/12/15	21
RTOrd - 0011744-48.2015.5.18.0128	11/11/15	07/12/15	26
RTOrd - 0011779-08.2015.5.18.0128	16/11/15	07/12/15	21
RTOrd - 0011780-90.2015.5.18.0128	16/11/15	07/12/15	21
RTOrd - 0011781-75.2015.5.18.0128	16/11/15	07/12/15	21
RTOrd - 0011817-20.2015.5.18.0128	19/11/15	07/12/15	18
RTOrd - 0011833-71.2015.5.18.0128	23/11/15	07/12/15	14
RTOrd - 0011834-56.2015.5.18.0128	23/11/15	07/12/15	14
RTOrd - 0011835-41.2015.5.18.0128	23/11/15	30/11/15	7
RTOrd - 0011858-84.2015.5.18.0128	26/11/15	27/11/15	1
RTOrd - 0011896-96.2015.5.18.0128	30/11/15	07/12/15	7
RTOrd - 0011901-21.2015.5.18.0128	01/12/15	07/12/15	6
RTOrd - 0011945-40.2015.5.18.0128	03/12/15	14/12/15	11
Legenda: Ajuiz. Data do Ajuizamento; Enc. da Instrução: Data da conclusão para proferir sentença; Prazo: Quantidade de dias decorridos do ajuizamento até o encerramento da instrução.			



PRAZO MÉDIO ENTRE O AJUIZAMENTO E O ENCERRAMENTO DA INSTRUÇÃO - VARA DO TRABALHO DE GOIATUBA

RANÚLIO MENDES MOREIRA

ORDINÁRIO

Qtd	Prazo Médio
372	36,41

Nr. Processo	Ajuiz.	nc. Instruçã	Prazo
RTOrd - 0011963-61.2015.5.18.0128	09/12/15	12/12/15	3

Legenda:

Ajuiz. Data do Ajuizamento;

Enc. da Instrução: Data da conclusão para proferir sentença;

Prazo: Quantidade de dias decorridos do ajuizamento até o encerramento da instrução.

Sem magistrado

ORDINÁRIO

Qtd	Prazo Médio
342	207,11

Nr. Processo	Ajuiz.	nc. Instruçã	Prazo
ET - 0000501-10.2015.5.18.0128	31/03/15	18/06/15	79
ET - 0001062-68.2014.5.18.0128	22/07/14	15/01/15	177
ET - 0001738-16.2014.5.18.0128	05/12/14	23/01/15	49
Pet - 0001627-32.2014.5.18.0128	10/11/14	07/10/15	331
RTAlç - 0001685-35.2014.5.18.0128	26/11/14	14/01/15	49
RTOrd - 0000006-63.2015.5.18.0128	07/01/15	12/06/15	156
RTOrd - 0000012-70.2015.5.18.0128	08/01/15	04/09/15	239
RTOrd - 0000018-14.2014.5.18.0128	07/01/14	12/03/15	429
RTOrd - 0000020-47.2015.5.18.0128	09/01/15	05/03/15	55
RTOrd - 0000070-73.2015.5.18.0128	16/01/15	05/03/15	48
RTOrd - 0000071-58.2015.5.18.0128	16/01/15	05/03/15	48
RTOrd - 0000073-28.2015.5.18.0128	18/01/15	14/07/15	177
RTOrd - 0000094-04.2015.5.18.0128	21/01/15	17/08/15	208

Legenda:

Ajuiz. Data do Ajuizamento;

Enc. da Instrução: Data da conclusão para proferir sentença;

Prazo: Quantidade de dias decorridos do ajuizamento até o encerramento da instrução.



PRAZO MÉDIO ENTRE O AJUIZAMENTO E O ENCERRAMENTO DA INSTRUÇÃO - VARA DO TRABALHO DE GOIATUBA

Sem magistrado

ORDINÁRIO

Qtd	Prazo Médio
342	207,11

Nr. Processo	Ajuiz.	nc. Instruçã	Prazo
RTOrd - 0000094-38.2014.5.18.0128	21/01/14	05/02/15	380
RTOrd - 0000119-17.2015.5.18.0128	26/01/15	25/02/15	30
RTOrd - 0000132-16.2015.5.18.0128	27/01/15	08/10/15	254
RTOrd - 0000162-51.2015.5.18.0128	29/01/15	18/06/15	140
RTOrd - 0000175-50.2015.5.18.0128	29/01/15	12/03/15	42
RTOrd - 0000175-50.2015.5.18.0128	29/01/15	30/04/15	91
RTOrd - 0000216-51.2014.5.18.0128	13/02/14	12/06/15	484
RTOrd - 0000217-36.2014.5.18.0128	14/02/14	05/02/15	356
RTOrd - 0000218-21.2014.5.18.0128	14/02/14	05/02/15	356
RTOrd - 0000219-06.2014.5.18.0128	14/02/14	05/02/15	356
RTOrd - 0000221-73.2014.5.18.0128	14/02/14	05/02/15	356
RTOrd - 0000222-58.2014.5.18.0128	14/02/14	05/02/15	356
RTOrd - 0000224-28.2014.5.18.0128	14/02/14	05/02/15	356
RTOrd - 0000225-13.2014.5.18.0128	14/02/14	05/02/15	356
RTOrd - 0000226-95.2014.5.18.0128	14/02/14	05/02/15	356
RTOrd - 0000227-80.2014.5.18.0128	14/02/14	05/02/15	356
RTOrd - 0000231-20.2014.5.18.0128	17/02/14	05/02/15	353
RTOrd - 0000232-05.2014.5.18.0128	17/02/14	05/02/15	353
RTOrd - 0000233-87.2014.5.18.0128	17/02/14	05/02/15	353
RTOrd - 0000234-72.2014.5.18.0128	17/02/14	05/02/15	353
RTOrd - 0000252-59.2015.5.18.0128	05/02/15	17/08/15	193
RTOrd - 0000257-81.2015.5.18.0128	06/02/15	28/07/15	172
RTOrd - 0000281-12.2015.5.18.0128	11/02/15	18/03/15	35
RTOrd - 0000281-12.2015.5.18.0128	11/02/15	27/04/15	75
RTOrd - 0000281-12.2015.5.18.0128	11/02/15	07/05/15	85
Legenda: Ajuiz. Data do Ajuizamento; Enc. da Instrução: Data da conclusão para proferir sentença; Prazo: Quantidade de dias decorridos do ajuizamento até o encerramento da instrução.			



PRAZO MÉDIO ENTRE O AJUIZAMENTO E O ENCERRAMENTO DA INSTRUÇÃO - VARA DO TRABALHO DE GOIATUBA

Sem magistrado

ORDINÁRIO

Qtd	Prazo Médio
342	207,11

Nr. Processo	Ajuiz.	nc. Instruçã	Prazo
RTOrd - 0000282-31.2014.5.18.0128	26/02/14	05/02/15	344
RTOrd - 0000283-79.2015.5.18.0128	12/02/15	12/03/15	28
RTOrd - 0000284-64.2015.5.18.0128	12/02/15	12/03/15	28
RTOrd - 0000286-34.2015.5.18.0128	12/02/15	12/03/15	28
RTOrd - 0000289-86.2015.5.18.0128	12/02/15	12/03/15	28
RTOrd - 0000291-56.2015.5.18.0128	12/02/15	12/03/15	28
RTOrd - 0000292-41.2015.5.18.0128	12/02/15	12/03/15	28
RTOrd - 0000293-26.2015.5.18.0128	12/02/15	12/03/15	28
RTOrd - 0000294-11.2015.5.18.0128	13/02/15	12/03/15	27
RTOrd - 0000313-17.2015.5.18.0128	20/02/15	05/03/15	13
RTOrd - 0000321-91.2015.5.18.0128	23/02/15	08/04/15	44
RTOrd - 0000325-31.2015.5.18.0128	23/02/15	04/09/15	193
RTOrd - 0000358-55.2014.5.18.0128	20/03/14	04/03/15	349
RTOrd - 0000360-25.2014.5.18.0128	20/03/14	04/03/15	349
RTOrd - 0000365-13.2015.5.18.0128	03/03/15	23/03/15	20
RTOrd - 0000381-64.2015.5.18.0128	07/03/15	29/05/15	83
RTOrd - 0000382-49.2015.5.18.0128	08/03/15	08/04/15	31
RTOrd - 0000387-71.2015.5.18.0128	11/03/15	08/04/15	28
RTOrd - 0000394-63.2015.5.18.0128	13/03/15	11/09/15	182
RTOrd - 0000395-48.2015.5.18.0128	13/03/15	30/09/15	201
RTOrd - 0000396-33.2015.5.18.0128	13/03/15	25/03/15	12
RTOrd - 0000397-18.2015.5.18.0128	13/03/15	30/09/15	201
RTOrd - 0000398-03.2015.5.18.0128	13/03/15	11/09/15	182
RTOrd - 0000400-70.2015.5.18.0128	13/03/15	11/09/15	182
RTOrd - 0000402-40.2015.5.18.0128	13/03/15	11/09/15	182
Legenda: Ajuiz. Data do Ajuizamento; Enc. da Instrução: Data da conclusão para proferir sentença; Prazo: Quantidade de dias decorridos do ajuizamento até o encerramento da instrução.			



PRAZO MÉDIO ENTRE O AJUIZAMENTO E O ENCERRAMENTO DA INSTRUÇÃO - VARA DO TRABALHO DE GOIATUBA

Sem magistrado

ORDINÁRIO

		Qtd	Prazo Médio
		342	207,11
Nr. Processo	Ajuiz.	nc. Instruçã	Prazo
RTOrd - 0000403-25.2015.5.18.0128	13/03/15	25/03/15	12
RTOrd - 0000404-10.2015.5.18.0128	13/03/15	11/09/15	182
RTOrd - 0000405-92.2015.5.18.0128	13/03/15	11/09/15	182
RTOrd - 0000406-77.2015.5.18.0128	13/03/15	11/09/15	182
RTOrd - 0000407-62.2015.5.18.0128	13/03/15	11/09/15	182
RTOrd - 0000408-47.2015.5.18.0128	13/03/15	25/03/15	12
RTOrd - 0000410-17.2015.5.18.0128	13/03/15	11/09/15	182
RTOrd - 0000411-02.2015.5.18.0128	13/03/15	25/03/15	12
RTOrd - 0000412-84.2015.5.18.0128	13/03/15	11/09/15	182
RTOrd - 0000413-69.2015.5.18.0128	13/03/15	25/03/15	12
RTOrd - 0000414-54.2015.5.18.0128	13/03/15	11/09/15	182
RTOrd - 0000415-39.2015.5.18.0128	13/03/15	21/08/15	161
RTOrd - 0000416-24.2015.5.18.0128	13/03/15	11/09/15	182
RTOrd - 0000417-09.2015.5.18.0128	13/03/15	11/09/15	182
RTOrd - 0000419-13.2014.5.18.0128	28/03/14	25/03/15	362
RTOrd - 0000420-61.2015.5.18.0128	13/03/15	11/09/15	182
RTOrd - 0000422-31.2015.5.18.0128	13/03/15	28/04/15	46
RTOrd - 0000434-45.2015.5.18.0128	16/03/15	30/09/15	198
RTOrd - 0000450-96.2015.5.18.0128	18/03/15	22/04/15	35
RTOrd - 0000459-92.2014.5.18.0128	06/04/14	05/03/15	333
RTOrd - 0000460-77.2014.5.18.0128	06/04/14	09/09/15	521
RTOrd - 0000466-50.2015.5.18.0128	22/03/15	22/04/15	31
RTOrd - 0000470-87.2015.5.18.0128	22/03/15	21/05/15	60
RTOrd - 0000479-49.2015.5.18.0128	25/03/15	02/07/15	99
RTOrd - 0000481-19.2015.5.18.0128	25/03/15	29/05/15	65
Legenda: Ajuiz. Data do Ajuizamento; Enc. da Instrução: Data da conclusão para proferir sentença; Prazo: Quantidade de dias decorridos do ajuizamento até o encerramento da instrução.			



PRAZO MÉDIO ENTRE O AJUIZAMENTO E O ENCERRAMENTO DA INSTRUÇÃO - VARA DO TRABALHO DE GOIATUBA

Sem magistrado

ORDINÁRIO

Qtd	Prazo Médio
342	207,11

Nr. Processo	Ajuiz.	nc. Instruçã	Prazo
RTOrd - 0000483-86.2015.5.18.0128	25/03/15	22/04/15	28
RTOrd - 0000484-08.2014.5.18.0128	14/04/14	30/09/15	534
RTOrd - 0000488-45.2014.5.18.0128	17/04/14	25/02/15	314
RTOrd - 0000489-30.2014.5.18.0128	17/04/14	22/04/15	370
RTOrd - 0000490-15.2014.5.18.0128	17/04/14	25/02/15	314
RTOrd - 0000492-48.2015.5.18.0128	29/03/15	22/04/15	24
RTOrd - 0000494-18.2015.5.18.0128	29/03/15	22/04/15	24
RTOrd - 0000496-85.2015.5.18.0128	30/03/15	29/05/15	60
RTOrd - 0000496-85.2015.5.18.0128	30/03/15	02/07/15	94
RTOrd - 0000503-77.2015.5.18.0128	31/03/15	30/11/15	244
RTOrd - 0000504-62.2015.5.18.0128	01/04/15	29/05/15	58
RTOrd - 0000505-47.2015.5.18.0128	01/04/15	29/05/15	58
RTOrd - 0000506-32.2015.5.18.0128	01/04/15	29/05/15	58
RTOrd - 0000507-17.2015.5.18.0128	01/04/15	29/05/15	58
RTOrd - 0000522-83.2015.5.18.0128	01/04/15	12/06/15	72
RTOrd - 0000528-90.2015.5.18.0128	02/04/15	07/05/15	35
RTOrd - 0000532-30.2015.5.18.0128	03/04/15	21/05/15	48
RTOrd - 0000538-37.2015.5.18.0128	06/04/15	06/10/15	183
RTOrd - 0000540-07.2015.5.18.0128	06/04/15	07/05/15	31
RTOrd - 0000543-59.2015.5.18.0128	06/04/15	07/05/15	31
RTOrd - 0000560-95.2015.5.18.0128	10/04/15	07/05/15	27
RTOrd - 0000562-65.2015.5.18.0128	10/04/15	14/05/15	34
RTOrd - 0000608-88.2014.5.18.0128	11/05/14	25/02/15	290
RTOrd - 0000630-49.2014.5.18.0128	16/05/14	26/02/15	286
RTOrd - 0000642-63.2014.5.18.0128	16/05/14	14/10/15	516
Legenda: Ajuiz. Data do Ajuizamento; Enc. da Instrução: Data da conclusão para proferir sentença; Prazo: Quantidade de dias decorridos do ajuizamento até o encerramento da instrução.			



PRAZO MÉDIO ENTRE O AJUIZAMENTO E O ENCERRAMENTO DA INSTRUÇÃO - VARA DO TRABALHO DE GOIATUBA

Sem magistrado

ORDINÁRIO

		Qtd	Prazo Médio
		342	207,11
Nr. Processo	Ajuiz.	nc. Instruçã	Prazo
RTOrd - 0000645-18.2014.5.18.0128	20/05/14	15/05/15	360
RTOrd - 0000647-85.2014.5.18.0128	20/05/14	25/03/15	309
RTOrd - 0000666-91.2014.5.18.0128	27/05/14	25/02/15	274
RTOrd - 0000681-60.2014.5.18.0128	30/05/14	05/02/15	251
RTOrd - 0000682-45.2014.5.18.0128	30/05/14	05/02/15	251
RTOrd - 0000693-74.2014.5.18.0128	03/06/14	08/04/15	309
RTOrd - 0000696-29.2014.5.18.0128	04/06/14	22/04/15	322
RTOrd - 0000697-14.2014.5.18.0128	04/06/14	22/04/15	322
RTOrd - 0000699-81.2014.5.18.0128	04/06/14	22/04/15	322
RTOrd - 0000700-66.2014.5.18.0128	04/06/14	22/04/15	322
RTOrd - 0000701-51.2014.5.18.0128	04/06/14	22/04/15	322
RTOrd - 0000719-72.2014.5.18.0128	09/06/14	03/02/15	239
RTOrd - 0000720-57.2014.5.18.0128	09/06/14	03/02/15	239
RTOrd - 0000722-27.2014.5.18.0128	09/06/14	03/02/15	239
RTOrd - 0000723-12.2014.5.18.0128	09/06/14	03/02/15	239
RTOrd - 0000724-94.2014.5.18.0128	09/06/14	03/02/15	239
RTOrd - 0000725-79.2014.5.18.0128	09/06/14	03/02/15	239
RTOrd - 0000726-64.2014.5.18.0128	09/06/14	03/02/15	239
RTOrd - 0000727-49.2014.5.18.0128	09/06/14	03/02/15	239
RTOrd - 0000728-34.2014.5.18.0128	09/06/14	03/02/15	239
RTOrd - 0000729-19.2014.5.18.0128	09/06/14	03/02/15	239
RTOrd - 0000730-04.2014.5.18.0128	09/06/14	03/02/15	239
RTOrd - 0000731-86.2014.5.18.0128	09/06/14	03/02/15	239
RTOrd - 0000735-26.2014.5.18.0128	09/06/14	03/02/15	239
RTOrd - 0000738-78.2014.5.18.0128	09/06/14	03/02/15	239
Legenda: Ajuiz. Data do Ajuizamento; Enc. da Instrução: Data da conclusão para proferir sentença; Prazo: Quantidade de dias decorridos do ajuizamento até o encerramento da instrução.			



PRAZO MÉDIO ENTRE O AJUIZAMENTO E O ENCERRAMENTO DA INSTRUÇÃO - VARA DO TRABALHO DE GOIATUBA

Sem magistrado

ORDINÁRIO

Qtd	Prazo Médio
342	207,11

Nr. Processo	Ajuiz.	nc. Instruçã	Prazo
RTOrd - 0000741-33.2014.5.18.0128	09/06/14	03/02/15	239
RTOrd - 0000742-18.2014.5.18.0128	09/06/14	03/02/15	239
RTOrd - 0000743-03.2014.5.18.0128	09/06/14	03/02/15	239
RTOrd - 0000744-85.2014.5.18.0128	09/06/14	03/02/15	239
RTOrd - 0000745-70.2014.5.18.0128	09/06/14	03/02/15	239
RTOrd - 0000747-40.2014.5.18.0128	09/06/14	03/02/15	239
RTOrd - 0000748-25.2014.5.18.0128	09/06/14	03/02/15	239
RTOrd - 0000750-92.2014.5.18.0128	10/06/14	04/02/15	239
RTOrd - 0000757-84.2014.5.18.0128	10/06/14	08/04/15	302
RTOrd - 0000780-30.2014.5.18.0128	14/06/14	25/03/15	284
RTOrd - 0000854-84.2014.5.18.0128	29/06/14	14/10/15	472
RTOrd - 0000888-59.2014.5.18.0128	07/07/14	12/03/15	248
RTOrd - 0000897-21.2014.5.18.0128	09/07/14	08/04/15	273
RTOrd - 0000903-28.2014.5.18.0128	09/07/14	28/07/15	384
RTOrd - 0000909-35.2014.5.18.0128	10/07/14	21/08/15	407
RTOrd - 0000910-20.2014.5.18.0128	10/07/14	03/02/15	208
RTOrd - 0000911-05.2014.5.18.0128	10/07/14	03/02/15	208
RTOrd - 0000912-87.2014.5.18.0128	10/07/14	03/02/15	208
RTOrd - 0000915-42.2014.5.18.0128	10/07/14	03/02/15	208
RTOrd - 0000916-27.2014.5.18.0128	10/07/14	03/02/15	208
RTOrd - 0000917-12.2014.5.18.0128	10/07/14	03/02/15	208
RTOrd - 0000918-94.2014.5.18.0128	10/07/14	03/02/15	208
RTOrd - 0000919-79.2014.5.18.0128	10/07/14	03/02/15	208
RTOrd - 0000920-64.2014.5.18.0128	10/07/14	03/02/15	208
RTOrd - 0000923-19.2014.5.18.0128	10/07/14	03/02/15	208
Legenda: Ajuiz. Data do Ajuizamento; Enc. da Instrução: Data da conclusão para proferir sentença; Prazo: Quantidade de dias decorridos do ajuizamento até o encerramento da instrução.			



PRAZO MÉDIO ENTRE O AJUIZAMENTO E O ENCERRAMENTO DA INSTRUÇÃO - VARA DO TRABALHO DE GOIATUBA

Sem magistrado

ORDINÁRIO

		Qtd	Prazo Médio
		342	207,11
Nr. Processo	Ajuiz.	nc. Instruçã	Prazo
RTOrd - 0000927-56.2014.5.18.0128	10/07/14	03/02/15	208
RTOrd - 0000928-41.2014.5.18.0128	10/07/14	03/02/15	208
RTOrd - 0000929-26.2014.5.18.0128	10/07/14	03/02/15	208
RTOrd - 0000934-48.2014.5.18.0128	10/07/14	03/02/15	208
RTOrd - 0000935-33.2014.5.18.0128	10/07/14	03/02/15	208
RTOrd - 0000937-03.2014.5.18.0128	10/07/14	03/02/15	208
RTOrd - 0000939-70.2014.5.18.0128	10/07/14	03/02/15	208
RTOrd - 0000942-25.2014.5.18.0128	10/07/14	03/02/15	208
RTOrd - 0000944-92.2014.5.18.0128	10/07/14	03/02/15	208
RTOrd - 0000946-62.2014.5.18.0128	10/07/14	03/02/15	208
RTOrd - 0000947-47.2014.5.18.0128	10/07/14	03/02/15	208
RTOrd - 0000948-32.2014.5.18.0128	10/07/14	03/02/15	208
RTOrd - 0000949-17.2014.5.18.0128	10/07/14	03/02/15	208
RTOrd - 0000952-69.2014.5.18.0128	10/07/14	03/02/15	208
RTOrd - 0000954-39.2014.5.18.0128	10/07/14	03/02/15	208
RTOrd - 0000955-24.2014.5.18.0128	10/07/14	03/02/15	208
RTOrd - 0000956-09.2014.5.18.0128	10/07/14	03/02/15	208
RTOrd - 0000958-76.2014.5.18.0128	10/07/14	22/04/15	286
RTOrd - 0000961-31.2014.5.18.0128	10/07/14	03/02/15	208
RTOrd - 0000966-53.2014.5.18.0128	10/07/14	03/02/15	208
RTOrd - 0000967-38.2014.5.18.0128	10/07/14	03/02/15	208
RTOrd - 0000968-23.2014.5.18.0128	10/07/14	03/02/15	208
RTOrd - 0000975-15.2014.5.18.0128	10/07/14	03/02/15	208
RTOrd - 0000976-97.2014.5.18.0128	10/07/14	03/02/15	208
RTOrd - 0000977-82.2014.5.18.0128	10/07/14	03/02/15	208
Legenda: Ajuiz. Data do Ajuizamento; Enc. da Instrução: Data da conclusão para proferir sentença; Prazo: Quantidade de dias decorridos do ajuizamento até o encerramento da instrução.			



PRAZO MÉDIO ENTRE O AJUIZAMENTO E O ENCERRAMENTO DA INSTRUÇÃO - VARA DO TRABALHO DE GOIATUBA

Sem magistrado

ORDINÁRIO

Qtd	Prazo Médio
342	207,11

Nr. Processo	Ajuiz.	nc. Instruçã	Prazo
RTOrd - 0000978-67.2014.5.18.0128	10/07/14	03/02/15	208
RTOrd - 0000980-37.2014.5.18.0128	10/07/14	03/02/15	208
RTOrd - 0000982-07.2014.5.18.0128	10/07/14	03/02/15	208
RTOrd - 0000983-89.2014.5.18.0128	10/07/14	20/05/15	314
RTOrd - 0000983-89.2014.5.18.0128	10/07/14	21/08/15	407
RTOrd - 0000984-74.2014.5.18.0128	10/07/14	03/02/15	208
RTOrd - 0000985-59.2014.5.18.0128	10/07/14	03/02/15	208
RTOrd - 0000988-14.2014.5.18.0128	10/07/14	03/02/15	208
RTOrd - 0000989-96.2014.5.18.0128	10/07/14	03/02/15	208
RTOrd - 0000991-66.2014.5.18.0128	10/07/14	03/02/15	208
RTOrd - 0000995-06.2014.5.18.0128	10/07/14	03/02/15	208
RTOrd - 0000996-88.2014.5.18.0128	11/07/14	22/04/15	285
RTOrd - 0000998-58.2014.5.18.0128	11/07/14	22/04/15	285
RTOrd - 0000999-43.2014.5.18.0128	11/07/14	22/04/15	285
RTOrd - 0001000-28.2014.5.18.0128	11/07/14	22/04/15	285
RTOrd - 0001001-13.2014.5.18.0128	11/07/14	22/04/15	285
RTOrd - 0001002-95.2014.5.18.0128	11/07/14	22/04/15	285
RTOrd - 0001003-80.2014.5.18.0128	11/07/14	22/04/15	285
RTOrd - 0001004-65.2014.5.18.0128	11/07/14	22/04/15	285
RTOrd - 0001005-50.2014.5.18.0128	11/07/14	22/04/15	285
RTOrd - 0001006-35.2014.5.18.0128	11/07/14	22/04/15	285
RTOrd - 0001007-20.2014.5.18.0128	11/07/14	22/04/15	285
RTOrd - 0001008-05.2014.5.18.0128	11/07/14	22/04/15	285
RTOrd - 0001009-87.2014.5.18.0128	11/07/14	22/04/15	285
RTOrd - 0001010-72.2014.5.18.0128	11/07/14	22/04/15	285
Legenda: Ajuiz. Data do Ajuizamento; Enc. da Instrução: Data da conclusão para proferir sentença; Prazo: Quantidade de dias decorridos do ajuizamento até o encerramento da instrução.			



PRAZO MÉDIO ENTRE O AJUIZAMENTO E O ENCERRAMENTO DA INSTRUÇÃO - VARA DO TRABALHO DE GOIATUBA

Sem magistrado

ORDINÁRIO

Qtd	Prazo Médio
342	207,11

Nr. Processo	Ajuiz.	nc. Instruçã	Prazo
RTOOrd - 0001011-57.2014.5.18.0128	11/07/14	22/04/15	285
RTOOrd - 0001012-42.2014.5.18.0128	11/07/14	22/04/15	285
RTOOrd - 0001013-27.2014.5.18.0128	11/07/14	22/04/15	285
RTOOrd - 0001014-12.2014.5.18.0128	11/07/14	22/04/15	285
RTOOrd - 0001015-94.2014.5.18.0128	11/07/14	22/04/15	285
RTOOrd - 0001016-79.2014.5.18.0128	11/07/14	22/04/15	285
RTOOrd - 0001017-64.2014.5.18.0128	11/07/14	29/04/15	292
RTOOrd - 0001033-18.2014.5.18.0128	14/07/14	22/04/15	282
RTOOrd - 0001082-59.2014.5.18.0128	24/07/14	12/03/15	231
RTOOrd - 0001084-29.2014.5.18.0128	24/07/14	12/03/15	231
RTOOrd - 0001108-57.2014.5.18.0128	27/07/14	05/02/15	193
RTOOrd - 0001112-94.2014.5.18.0128	28/07/14	28/04/15	274
RTOOrd - 0001114-64.2014.5.18.0128	28/07/14	29/04/15	275
RTOOrd - 0001127-63.2014.5.18.0128	03/08/14	18/03/15	227
RTOOrd - 0001138-92.2014.5.18.0128	04/08/14	07/05/15	276
RTOOrd - 0001162-23.2014.5.18.0128	07/08/14	25/02/15	202
RTOOrd - 0001176-07.2014.5.18.0128	12/08/14	12/03/15	212
RTOOrd - 0001186-51.2014.5.18.0128	15/08/14	25/03/15	222
RTOOrd - 0001191-73.2014.5.18.0128	16/08/14	14/05/15	271
RTOOrd - 0001206-42.2014.5.18.0128	19/08/14	18/03/15	211
RTOOrd - 0001209-94.2014.5.18.0128	19/08/14	07/05/15	261
RTOOrd - 0001217-71.2014.5.18.0128	20/08/14	30/09/15	406
RTOOrd - 0001218-56.2014.5.18.0128	20/08/14	30/09/15	406
RTOOrd - 0001226-33.2014.5.18.0128	21/08/14	04/03/15	195
RTOOrd - 0001252-31.2014.5.18.0128	03/09/14	09/09/15	371
Legenda: Ajuiz. Data do Ajuizamento; Enc. da Instrução: Data da conclusão para proferir sentença; Prazo: Quantidade de dias decorridos do ajuizamento até o encerramento da instrução.			



PRAZO MÉDIO ENTRE O AJUIZAMENTO E O ENCERRAMENTO DA INSTRUÇÃO - VARA DO TRABALHO DE GOIATUBA

Sem magistrado

ORDINÁRIO

		Qtd	Prazo Médio
		342	207,11
Nr. Processo	Ajuiz.	nc. Instruçã	Prazo
RTOrd - 0001265-30.2014.5.18.0128	04/09/14	23/03/15	200
RTOrd - 0001289-58.2014.5.18.0128	04/09/14	03/02/15	152
RTOrd - 0001304-27.2014.5.18.0128	08/09/14	25/02/15	170
RTOrd - 0001304-27.2014.5.18.0128	08/09/14	09/04/15	213
RTOrd - 0001317-26.2014.5.18.0128	09/09/14	12/06/15	276
RTOrd - 0001334-62.2014.5.18.0128	15/09/14	12/03/15	178
RTOrd - 0001337-17.2014.5.18.0128	16/09/14	18/06/15	275
RTOrd - 0001350-16.2014.5.18.0128	23/09/14	21/05/15	240
RTOrd - 0001355-38.2014.5.18.0128	23/09/14	29/04/15	218
RTOrd - 0001358-90.2014.5.18.0128	23/09/14	10/08/15	321
RTOrd - 0001379-66.2014.5.18.0128	25/09/14	12/06/15	260
RTOrd - 0001400-42.2014.5.18.0128	30/09/14	04/09/15	339
RTOrd - 0001401-27.2014.5.18.0128	30/09/14	08/04/15	190
RTOrd - 0001401-27.2014.5.18.0128	30/09/14	21/05/15	233
RTOrd - 0001402-12.2014.5.18.0128	30/09/14	12/03/15	163
RTOrd - 0001418-63.2014.5.18.0128	04/10/14	09/09/15	340
RTOrd - 0001420-33.2014.5.18.0128	04/10/14	14/05/15	222
RTOrd - 0001421-18.2014.5.18.0128	04/10/14	14/05/15	222
RTOrd - 0001422-03.2014.5.18.0128	04/10/14	15/05/15	223
RTOrd - 0001431-62.2014.5.18.0128	06/10/14	25/02/15	142
RTOrd - 0001434-17.2014.5.18.0128	06/10/14	07/05/15	213
RTOrd - 0001436-84.2014.5.18.0128	07/10/14	25/02/15	141
RTOrd - 0001437-69.2014.5.18.0128	07/10/14	07/10/15	365
RTOrd - 0001438-88.2013.5.18.0128	17/09/13	30/09/15	743
RTOrd - 0001451-53.2014.5.18.0128	08/10/14	07/05/15	211
Legenda: Ajuiz. Data do Ajuizamento; Enc. da Instrução: Data da conclusão para proferir sentença; Prazo: Quantidade de dias decorridos do ajuizamento até o encerramento da instrução.			



PRAZO MÉDIO ENTRE O AJUIZAMENTO E O ENCERRAMENTO DA INSTRUÇÃO - VARA DO TRABALHO DE GOIATUBA

Sem magistrado

ORDINÁRIO

		Qtd	Prazo Médio
		342	207,11
Nr. Processo	Ajuiz.	nc. Instruçã	Prazo
RTOrd - 0001469-74.2014.5.18.0128	13/10/14	07/10/15	359
RTOrd - 0001473-14.2014.5.18.0128	13/10/14	22/04/15	191
RTOrd - 0001474-96.2014.5.18.0128	13/10/14	22/04/15	191
RTOrd - 0001475-81.2014.5.18.0128	13/10/14	22/04/15	191
RTOrd - 0001476-66.2014.5.18.0128	13/10/14	22/04/15	191
RTOrd - 0001477-51.2014.5.18.0128	13/10/14	22/04/15	191
RTOrd - 0001478-36.2014.5.18.0128	13/10/14	22/04/15	191
RTOrd - 0001479-21.2014.5.18.0128	13/10/14	22/04/15	191
RTOrd - 0001480-06.2014.5.18.0128	13/10/14	22/04/15	191
RTOrd - 0001482-73.2014.5.18.0128	13/10/14	20/05/15	219
RTOrd - 0001483-58.2014.5.18.0128	13/10/14	22/04/15	191
RTOrd - 0001484-43.2014.5.18.0128	13/10/14	22/04/15	191
RTOrd - 0001485-28.2014.5.18.0128	13/10/14	22/04/15	191
RTOrd - 0001486-13.2014.5.18.0128	13/10/14	22/04/15	191
RTOrd - 0001487-95.2014.5.18.0128	13/10/14	22/04/15	191
RTOrd - 0001488-80.2014.5.18.0128	13/10/14	22/04/15	191
RTOrd - 0001489-65.2014.5.18.0128	13/10/14	22/04/15	191
RTOrd - 0001490-50.2014.5.18.0128	13/10/14	22/04/15	191
RTOrd - 0001491-35.2014.5.18.0128	13/10/14	22/04/15	191
RTOrd - 0001492-20.2014.5.18.0128	13/10/14	22/04/15	191
RTOrd - 0001493-05.2014.5.18.0128	13/10/14	14/01/15	93
RTOrd - 0001494-87.2014.5.18.0128	13/10/14	22/04/15	191
RTOrd - 0001495-72.2014.5.18.0128	13/10/14	14/01/15	93
RTOrd - 0001496-57.2014.5.18.0128	13/10/14	14/01/15	93
RTOrd - 0001497-42.2014.5.18.0128	13/10/14	14/01/15	93
Legenda: Ajuiz. Data do Ajuizamento; Enc. da Instrução: Data da conclusão para proferir sentença; Prazo: Quantidade de dias decorridos do ajuizamento até o encerramento da instrução.			



PRAZO MÉDIO ENTRE O AJUIZAMENTO E O ENCERRAMENTO DA INSTRUÇÃO - VARA DO TRABALHO DE GOIATUBA

Sem magistrado

ORDINÁRIO

Qtd	Prazo Médio
342	207,11

Nr. Processo	Ajuiz.	nc. Instruçã	Prazo
RTOrd - 0001498-27.2014.5.18.0128	13/10/14	14/01/15	93
RTOrd - 0001499-12.2014.5.18.0128	13/10/14	14/01/15	93
RTOrd - 0001500-94.2014.5.18.0128	13/10/14	20/05/15	219
RTOrd - 0001501-79.2014.5.18.0128	13/10/14	20/05/15	219
RTOrd - 0001502-64.2014.5.18.0128	13/10/14	20/05/15	219
RTOrd - 0001503-49.2014.5.18.0128	13/10/14	20/05/15	219
RTOrd - 0001504-34.2014.5.18.0128	13/10/14	20/05/15	219
RTOrd - 0001505-19.2014.5.18.0128	13/10/14	22/04/15	191
RTOrd - 0001506-04.2014.5.18.0128	13/10/14	22/04/15	191
RTOrd - 0001507-86.2014.5.18.0128	13/10/14	07/05/15	206
RTOrd - 0001509-56.2014.5.18.0128	13/10/14	20/05/15	219
RTOrd - 0001510-41.2014.5.18.0128	13/10/14	22/04/15	191
RTOrd - 0001511-26.2014.5.18.0128	13/10/14	22/04/15	191
RTOrd - 0001512-11.2014.5.18.0128	13/10/14	20/05/15	219
RTOrd - 0001513-93.2014.5.18.0128	13/10/14	14/01/15	93
RTOrd - 0001514-78.2014.5.18.0128	13/10/14	22/04/15	191
RTOrd - 0001515-63.2014.5.18.0128	13/10/14	22/04/15	191
RTOrd - 0001516-48.2014.5.18.0128	13/10/14	14/01/15	93
RTOrd - 0001517-33.2014.5.18.0128	13/10/14	22/04/15	191
RTOrd - 0001518-18.2014.5.18.0128	13/10/14	22/04/15	191
RTOrd - 0001519-03.2014.5.18.0128	13/10/14	22/04/15	191
RTOrd - 0001520-85.2014.5.18.0128	13/10/14	14/01/15	93
RTOrd - 0001521-70.2014.5.18.0128	13/10/14	20/05/15	219
RTOrd - 0001523-40.2014.5.18.0128	13/10/14	22/04/15	191
RTOrd - 0001524-25.2014.5.18.0128	13/10/14	20/05/15	219
Legenda: Ajuiz. Data do Ajuizamento; Enc. da Instrução: Data da conclusão para proferir sentença; Prazo: Quantidade de dias decorridos do ajuizamento até o encerramento da instrução.			



PRAZO MÉDIO ENTRE O AJUIZAMENTO E O ENCERRAMENTO DA INSTRUÇÃO - VARA DO TRABALHO DE GOIATUBA

Sem magistrado

ORDINÁRIO

Qtd	Prazo Médio
342	207,11

Nr. Processo	Ajuiz.	nc. Instruçã	Prazo
RTOrd - 0001525-10.2014.5.18.0128	13/10/14	14/01/15	93
RTOrd - 0001538-09.2014.5.18.0128	17/10/14	08/04/15	173
RTOrd - 0001544-16.2014.5.18.0128	21/10/14	07/12/15	412
RTOrd - 0001550-23.2014.5.18.0128	22/10/14	20/05/15	210
RTOrd - 0001551-08.2014.5.18.0128	22/10/14	25/02/15	126
RTOrd - 0001552-90.2014.5.18.0128	22/10/14	25/02/15	126
RTOrd - 0001560-67.2014.5.18.0128	24/10/14	15/05/15	203
RTOrd - 0001560-67.2014.5.18.0128	24/10/14	11/06/15	230
RTOrd - 0001572-81.2014.5.18.0128	29/10/14	30/04/15	183
RTOrd - 0001587-50.2014.5.18.0128	31/10/14	28/04/15	179
RTOrd - 0001589-20.2014.5.18.0128	02/11/14	14/10/15	346
RTOrd - 0001594-42.2014.5.18.0128	03/11/14	20/05/15	198
RTOrd - 0001596-12.2014.5.18.0128	03/11/14	20/05/15	198
RTOrd - 0001604-86.2014.5.18.0128	05/11/14	07/05/15	183
RTOrd - 0001604-86.2014.5.18.0128	05/11/14	23/07/15	260
RTOrd - 0001619-55.2014.5.18.0128	10/11/14	12/06/15	214
RTOrd - 0001620-40.2014.5.18.0128	10/11/14	12/06/15	214
RTOrd - 0001632-54.2014.5.18.0128	12/11/14	24/11/15	377
RTOrd - 0001640-31.2014.5.18.0128	15/11/14	25/03/15	130
RTOrd - 0001642-98.2014.5.18.0128	15/11/14	25/03/15	130
RTOrd - 0001652-45.2014.5.18.0128	18/11/14	25/03/15	127
RTOrd - 0001653-30.2014.5.18.0128	18/11/14	25/03/15	127
RTOrd - 0001660-22.2014.5.18.0128	19/11/14	22/04/15	154
RTOrd - 0001660-22.2014.5.18.0128	19/11/14	31/07/15	254
RTOrd - 0001664-59.2014.5.18.0128	19/11/14	25/02/15	98

Legenda:
Ajuiz. Data do Ajuizamento;
Enc. da Instrução: Data da conclusão para proferir sentença;
Prazo: Quantidade de dias decorridos do ajuizamento até o encerramento da instrução.



PRAZO MÉDIO ENTRE O AJUIZAMENTO E O ENCERRAMENTO DA INSTRUÇÃO - VARA DO TRABALHO DE GOIATUBA

Sem magistrado

ORDINÁRIO

Qtd	Prazo Médio
342	207,11

Nr. Processo	Ajuiz.	nc. Instruçã	Prazo
RTOrd - 0001673-21.2014.5.18.0128	21/11/14	22/01/15	62
RTOrd - 0001703-56.2014.5.18.0128	01/12/14	21/05/15	171
RTOrd - 0001719-10.2014.5.18.0128	02/12/14	21/05/15	170
RTOrd - 0001726-02.2014.5.18.0128	03/12/14	18/03/15	105
RTOrd - 0001744-23.2014.5.18.0128	09/12/14	18/03/15	99
RTOrd - 0001749-45.2014.5.18.0128	10/12/14	28/07/15	230
RTOrd - 0001761-59.2014.5.18.0128	12/12/14	26/02/15	76
RTOrd - 0001763-29.2014.5.18.0128	15/12/14	25/02/15	72
RTOrd - 0001772-88.2014.5.18.0128	16/12/14	17/08/15	244
RTOrd - 0001775-43.2014.5.18.0128	19/12/14	11/02/15	54
RTOrd - 0001776-28.2014.5.18.0128	19/12/14	08/04/15	110
RTOrd - 0001778-95.2014.5.18.0128	19/12/14	28/05/15	160
RTOrd - 0001779-80.2014.5.18.0128	19/12/14	28/05/15	160
RTOrd - 0001780-65.2014.5.18.0128	22/12/14	21/05/15	150

Legenda:

Ajuiz. Data do Ajuizamento;

Enc. da Instrução: Data da conclusão para proferir sentença;

Prazo: Quantidade de dias decorridos do ajuizamento até o encerramento da instrução.