

## Conceituação

Tema	Prazos Processuais
<b>Relatórios</b>	Evolução Histórica Comparativo por VT Comparativo por Grupo Por Grupo Por VT Por Processo Por Magistrado
<b>Resumo</b>	Apresenta o prazo médio desde o ajuizamento da ação até o encerramento da instrução.
<b>Descrição</b>	O prazo médio é obtido calculando-se a quantidade de dias decorridos desde o ajuizamento até o encerramento da instrução. Os dados são extraídos baseando-se nos itens do e-Gestão:  267 e 90267 - Do ajuizamento da ação até o encerramento da instrução na fase de conhecimento – rito sumaríssimo;  268 e 90268 – Do ajuizamento da ação até o encerramento da instrução na fase de conhecimento – exceto rito sumaríssimo (ordinário)
<b>Origem da informação</b>	e-Gestão
<b>Critérios e transformações</b>	Coletado do e-Gestão, consolidado, otimizado e classificado para análise.
<b>Análises possíveis</b>	Prazo médio entre o ajuizamento da ação e o encerramento da instrução, detalhado de forma Geral, Por grupo, por VT, Por Processo e Por Magistrado.



## EVOLUÇÃO HISTÓRICA DOS PRAZOS PROCESSUAIS ENTRE O AJUIZAMENTO E O ENCERRAMENTO DA INSTRUÇÃO - POSTO AVANÇADO DE IPORÁ

Data do encerramento da instrução entre 1/1/2015 e 31/12/2015 23:59:59

Rito	Qtd	Prazo Médio
ORDINÁRIO	83	138,06
SUMARÍSSIMO	40	117,8
<b>Total/Média</b>	<b>123</b>	<b>131,47</b>

Percentual de Processos por Rito

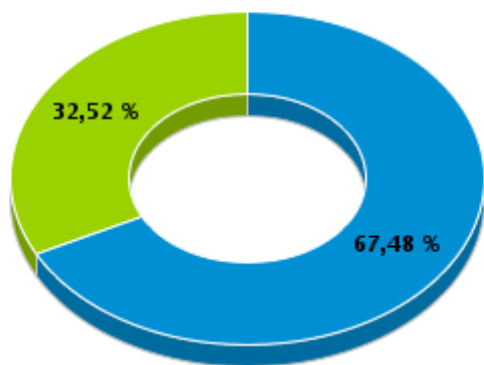

Rito

■ ORDINÁRIO ■ SUMARÍSSIMO

Prazo Médio por Rito

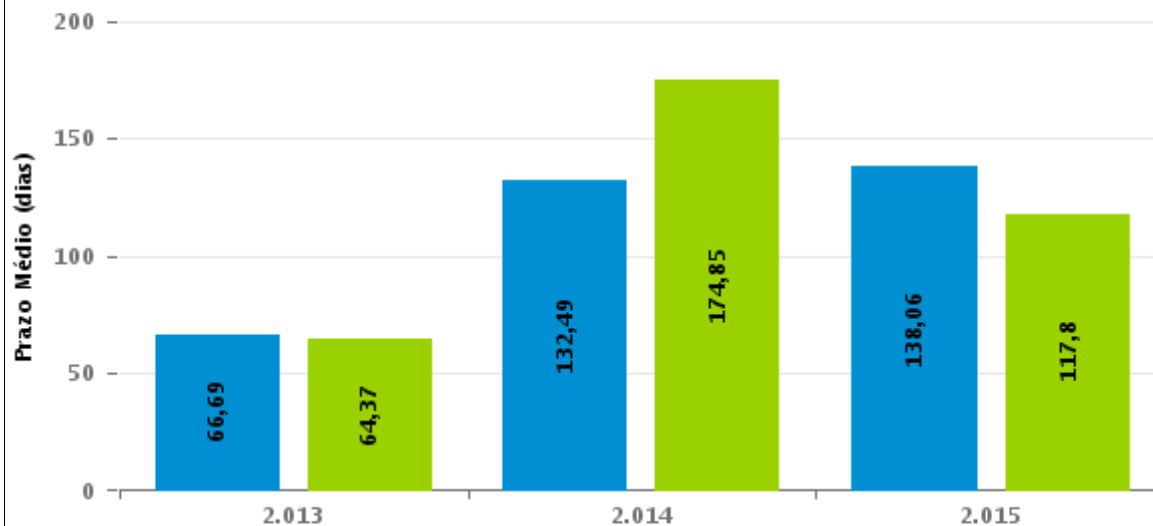

Para este exercício foram computados os processos até o mês de Julho/2015

Rito

■ ORDINÁRIO ■ SUMARÍSSIMO



## COMPARATIVO DO PRAZO MÉDIO ENTRE O AJUIZAMENTO E O ENCERRAMENTO DA INSTRUÇÃO - POSTO AVANÇADO DE IPORÁ

Data do encerramento da instrução entre 1/1/2015 e 31/12/2015 23:59:59

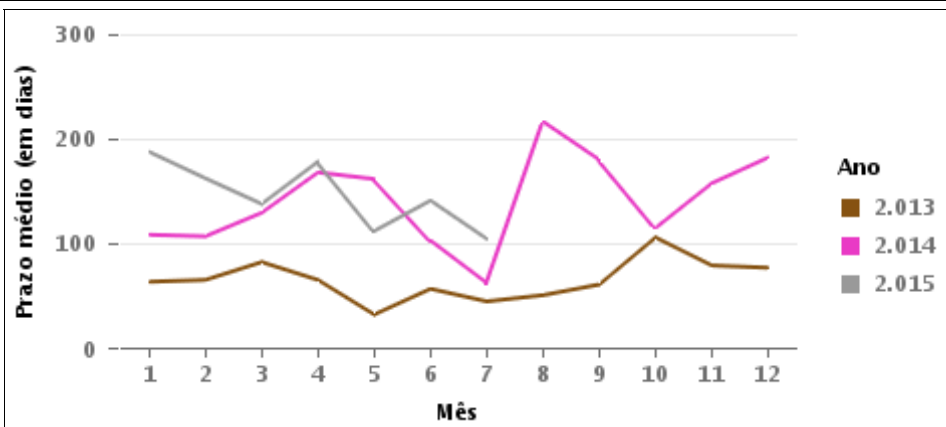
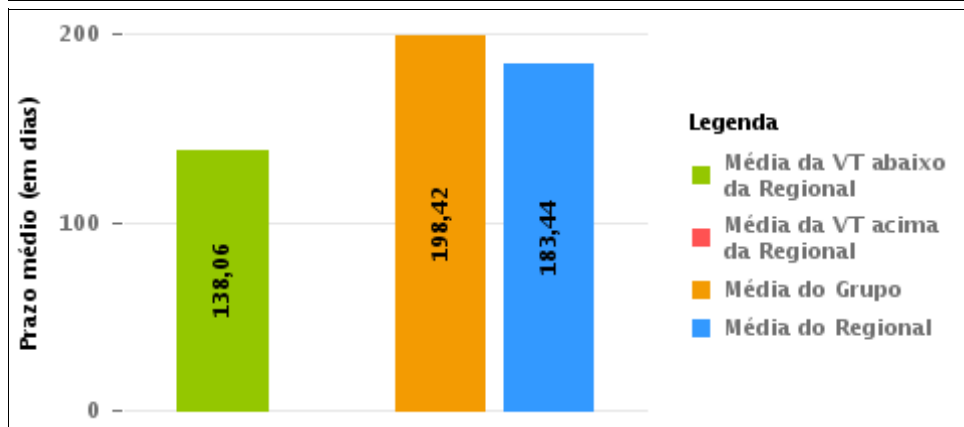
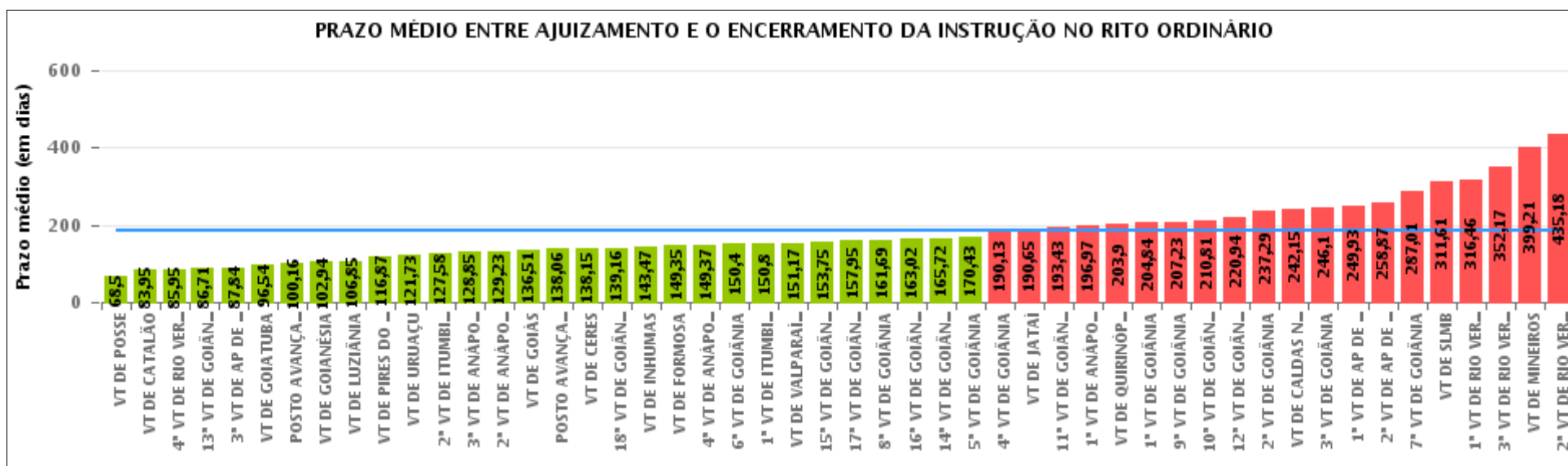

## COMPARATIVO DO PRAZO MÉDIO ENTRE O AJUIZAMENTO E O ENCERRAMENTO DA INSTRUÇÃO ENTRE AS VARAS DO GRUPO

Data do encerramento da instrução entre 1/1/2015 e 31/12/2015 23:59:59

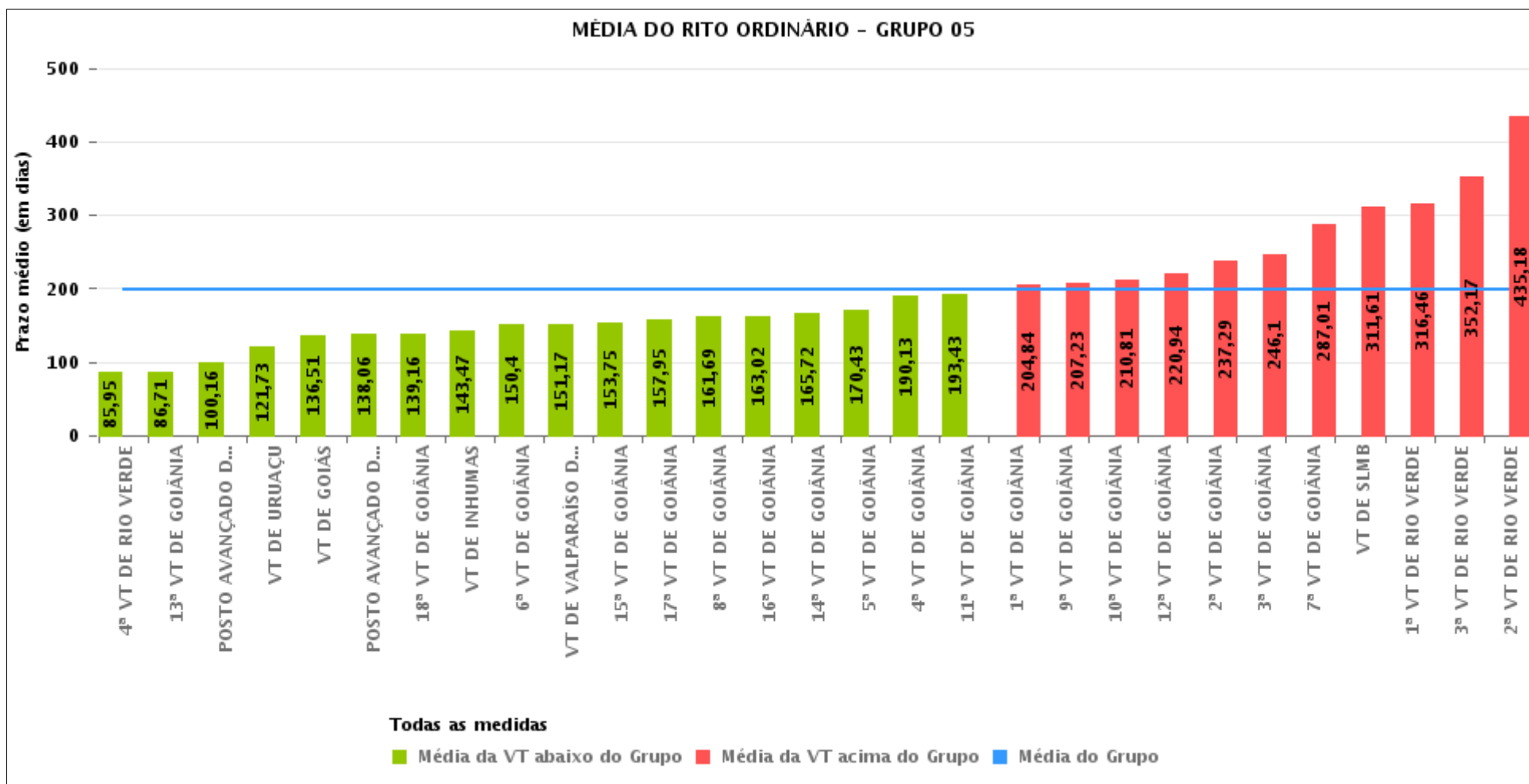



## PRAZO MÉDIO ENTRE O AJUIZAMENTO E O ENCERRAMENTO DA INSTRUÇÃO POR GRUPO

Data do encerramento da instrução entre 1/1/2015 e 31/12/2015 23:59:59

Rito	Grupo	Qtd. Processos	Prazo Médio (dias)	Ranking
ORDINÁRIO	GRUPO 01	214	68,5	1°
	GRUPO 02	935	128,71	2°
	GRUPO 04	6.636	149,75	3°
	GRUPO 03	4.072	157,97	4°
	GRUPO 06	3.775	164,56	5°
	GRUPO 05	31.687	198,42	6°

Legenda:	# Grupo 04 – De 1501 a 2000 VT de Catalão VT de Goiatuba 1ª VT de Itumbiara 2ª VT de Itumbiara VT de Jataí VT de Luziânia VT de Mineiros VT de Quirinópolis	8ª VT de Goiânia 9ª VT de Goiânia 10ª VT de Goiânia 11ª VT de Goiânia 12ª VT de Goiânia 13ª VT de Goiânia 14ª VT de Goiânia 15ª VT de Goiânia 16ª VT de Goiânia 17ª VT de Goiânia 18ª VT de Goiânia VT de Goiás VT de Inhumas 1ª VT de Rio Verde 2ª VT de Rio Verde 3ª VT de Rio Verde 4ª VT de Rio Verde VT de Uruaçu VT de São Luis de Montes Belos VT de Valparaíso de Goiás	#Grupo 06 – A partir de 2500 1ª VT de Aparecida de Goiânia 2ª VT de Aparecida de Goiânia 3ª VT de Aparecida de Goiânia VT de Goianésia
# Grupo 01 – Até 750 VT de Posse			
# Grupo 02 – De 751 a 1000 VT de Formosa VT de Pires do Rio			
# Grupo 03 – De 1001 a 1500 VT de Ceres 1ª VT de Anápolis 2ª VT de Anápolis 3ª VT de Anápolis 4ª VT de Anápolis VT de Caldas Novas	# Grupo 05 – De 2001 a 2500 1ª VT de Goiânia 2ª VT de Goiânia 3ª VT de Goiânia 4ª VT de Goiânia 5ª VT de Goiânia 6ª VT de Goiânia 7ª VT de Goiânia		



## PRAZO MÉDIO ENTRE O AJUIZAMENTO E O ENCERRAMENTO DA INSTRUÇÃO DE TODAS AS VARAS DO TRABALHO

Data do encerramento da instrução entre 1/1/2015 e 31/12/2015 23:59:59

### ORDINÁRIO

Qtd. Processos	Prazo Médio (dias)
47.319	183,44

Vara do Trabalho	Qtd Processos	Prazo Médio	Ranking
VARA DO TRABALHO DE POSSE	214	68,5	1°
VARA DO TRABALHO DE CATALÃO	733	83,95	2°
4ª VARA DO TRABALHO DE RIO VERDE	1.328	85,95	3°
13ª VARA DO TRABALHO DE GOIÂNIA	1.285	86,71	4°
3ª VARA DO TRABALHO DE APARECIDA DE GOIÂNIA	733	87,84	5°
VARA DO TRABALHO DE GOIATUBA	1.064	96,54	6°
POSTO AVANÇADO DE PORANGATU	67	100,16	7°
VARA DO TRABALHO DE GOIANÉSIA	1.433	102,94	8°
VARA DO TRABALHO DE LUZIÂNIA	1.176	106,85	9°
VARA DO TRABALHO DE PIRES DO RIO	594	116,87	10°
VARA DO TRABALHO DE URUAÇU	938	121,73	11°
2ª VARA DO TRABALHO DE ITUMBIARA	998	127,58	12°
3ª VARA DO TRABALHO DE ANÁPOLIS	765	128,85	13°
2ª VARA DO TRABALHO DE ANÁPOLIS	1.018	129,23	14°
VARA DO TRABALHO DE GOIÁS	666	136,51	15°
POSTO AVANÇADO DE IPORÁ	83	138,06	16°
VARA DO TRABALHO DE CERES	325	138,15	17°
18ª VARA DO TRABALHO DE GOIÂNIA	1.290	139,16	18°
VARA DO TRABALHO DE INHUMAS	1.957	143,47	19°
VARA DO TRABALHO DE FORMOSA	341	149,35	20°
4ª VARA DO TRABALHO DE ANÁPOLIS	721	149,37	21°
6ª VARA DO TRABALHO DE GOIÂNIA	1.216	150,4	22°
1ª VARA DO TRABALHO DE ITUMBIARA	1.021	150,8	23°
VARA DO TRABALHO DE VALPARAÍSO DE GOIÁS	343	151,17	24°
15ª VARA DO TRABALHO DE GOIÂNIA	1.167	153,75	25°
17ª VARA DO TRABALHO DE GOIÂNIA	1.138	157,95	26°



## PRAZO MÉDIO ENTRE O AJUIZAMENTO E O ENCERRAMENTO DA INSTRUÇÃO DE TODAS AS VARAS DO TRABALHO

### ORDINÁRIO

Qtd. Processos	Prazo Médio (dias)
47.319	183,44

Vara do Trabalho	Qtd Processos	Prazo Médio	Ranking
8ª VARA DO TRABALHO DE GOIÂNIA	1.307	161,69	27º
16ª VARA DO TRABALHO DE GOIÂNIA	1.282	163,02	28º
14ª VARA DO TRABALHO DE GOIÂNIA	1.625	165,72	29º
5ª VARA DO TRABALHO DE GOIÂNIA	1.259	170,43	30º
4ª VARA DO TRABALHO DE GOIÂNIA	1.141	190,13	31º
VARA DO TRABALHO DE JATAÍ	369	190,65	32º
11ª VARA DO TRABALHO DE GOIÂNIA	1.190	193,43	33º
1ª VARA DO TRABALHO DE ANÁPOLIS	895	196,97	34º
VARA DO TRABALHO DE QUIRINÓPOLIS	803	203,9	35º
1ª VARA DO TRABALHO DE GOIÂNIA	1.492	204,84	36º
9ª VARA DO TRABALHO DE GOIÂNIA	1.051	207,23	37º
10ª VARA DO TRABALHO DE GOIÂNIA	1.168	210,81	38º
12ª VARA DO TRABALHO DE GOIÂNIA	1.269	220,94	39º
2ª VARA DO TRABALHO DE GOIÂNIA	952	237,29	40º
VARA DO TRABALHO DE CALDAS NOVAS	348	242,15	41º
3ª VARA DO TRABALHO DE GOIÂNIA	932	246,1	42º
1ª VARA DO TRABALHO DE APARECIDA DE GOIÂNIA	807	249,93	43º
2ª VARA DO TRABALHO DE APARECIDA DE GOIÂNIA	802	258,87	44º
7ª VARA DO TRABALHO DE GOIÂNIA	1.004	287,01	45º
VARA DO TRABALHO DE SÃO LUIS DE MONTES BELOS	514	311,61	46º
1ª VARA DO TRABALHO DE RIO VERDE	1.186	316,46	47º
3ª VARA DO TRABALHO DE RIO VERDE	1.574	352,17	48º
VARA DO TRABALHO DE MINEIROS	472	399,21	49º
2ª VARA DO TRABALHO DE RIO VERDE	1.263	435,18	50º



## PRAZO MÉDIO ENTRE O AJUIZAMENTO E O ENCERRAMENTO DA INSTRUÇÃO - POSTO AVANÇADO DE IPORÁ

Data do encerramento da instrução entre 1/1/2015 e 31/12/2015 23:59:59

### POSTO AVANÇADO DE IPORÁ

#### ORDINÁRIO

Qtd	Prazo Médio
80	138,06

Nr. Processo	Ajuiz.	nc. Instruçã	Prazo
ConPag - 0000370-63.2015.5.18.0151	25/06/15	29/07/15	34
ConPag - 0000391-39.2015.5.18.0151	06/07/15	30/07/15	24
Monito - 0000122-97.2015.5.18.0151	18/03/15	26/05/15	69
Monito - 0000128-07.2015.5.18.0151	18/03/15	03/06/15	77
Monito - 0000133-29.2015.5.18.0151	18/03/15	29/05/15	72
Monito - 0000137-66.2015.5.18.0151	19/03/15	26/05/15	68
Monito - 0000147-13.2015.5.18.0151	19/03/15	01/06/15	74
Monito - 0000159-27.2015.5.18.0151	19/03/15	26/05/15	68
Monito - 0000161-94.2015.5.18.0151	19/03/15	05/05/15	47
Monito - 0000162-79.2015.5.18.0151	19/03/15	27/05/15	69
Monito - 0000165-34.2015.5.18.0151	20/03/15	27/05/15	68
Monito - 0000166-19.2015.5.18.0151	20/03/15	05/05/15	46
Monito - 0000171-41.2015.5.18.0151	20/03/15	05/05/15	46
Monito - 0000172-26.2015.5.18.0151	20/03/15	27/05/15	68
Monito - 0000174-93.2015.5.18.0151	20/03/15	27/05/15	68
Monito - 0000175-78.2015.5.18.0151	20/03/15	27/05/15	68
Monito - 0000177-48.2015.5.18.0151	20/03/15	27/05/15	68
RTAlç - 0000428-03.2014.5.18.0151	21/09/14	11/02/15	143
RTOrd - 0000025-97.2015.5.18.0151	22/01/15	17/07/15	176
RTOrd - 0000029-37.2015.5.18.0151	23/01/15	19/05/15	116
RTOrd - 0000029-37.2015.5.18.0151	23/01/15	02/07/15	160
RTOrd - 0000092-62.2015.5.18.0151	26/02/15	18/06/15	112

**Legenda:**

**Ajuiz.** Data do Ajuizamento;

**Enc. da Instrução:** Data da conclusão para proferir sentença;

**Prazo:** Quantidade de dias decorridos do ajuizamento até o encerramento da instrução.





## PRAZO MÉDIO ENTRE O AJUIZAMENTO E O ENCERRAMENTO DA INSTRUÇÃO - POSTO AVANÇADO DE IPORÁ

### POSTO AVANÇADO DE IPORÁ

#### ORDINÁRIO

Qtd	Prazo Médio
80	138,06

Nr. Processo	Ajuiz.	nc. Instruça	Prazo
RTOOrd - 0000094-32.2015.5.18.0151	27/02/15	30/07/15	153
RTOOrd - 0000096-02.2015.5.18.0151	03/03/15	15/07/15	134
RTOOrd - 0000122-34.2014.5.18.0151	18/03/14	20/05/15	428
RTOOrd - 0000183-55.2015.5.18.0151	23/03/15	31/07/15	130
RTOOrd - 0000196-54.2015.5.18.0151	27/03/15	01/07/15	96
RTOOrd - 0000217-64.2014.5.18.0151	22/05/14	29/01/15	252
RTOOrd - 0000235-51.2015.5.18.0151	16/04/15	27/07/15	102
RTOOrd - 0000265-86.2015.5.18.0151	07/05/15	17/07/15	71
RTOOrd - 0000266-71.2015.5.18.0151	07/05/15	02/07/15	56
RTOOrd - 0000267-56.2015.5.18.0151	07/05/15	16/06/15	40
RTOOrd - 0000288-66.2014.5.18.0151	14/07/14	12/01/15	182
RTOOrd - 0000295-24.2015.5.18.0151	22/05/15	30/07/15	69
RTOOrd - 0000300-46.2015.5.18.0151	22/05/15	16/07/15	55
RTOOrd - 0000305-05.2014.5.18.0151	25/07/14	10/03/15	228
RTOOrd - 0000318-67.2015.5.18.0151	05/06/15	30/07/15	55
RTOOrd - 0000323-26.2014.5.18.0151	08/08/14	23/01/15	168
RTOOrd - 0000345-50.2015.5.18.0151	17/06/15	17/07/15	30
RTOOrd - 0000345-84.2014.5.18.0151	18/08/14	23/01/15	158
RTOOrd - 0000346-69.2014.5.18.0151	18/08/14	29/01/15	164
RTOOrd - 0000348-39.2014.5.18.0151	18/08/14	26/01/15	161
RTOOrd - 0000349-24.2014.5.18.0151	18/08/14	23/01/15	158
RTOOrd - 0000351-91.2014.5.18.0151	21/08/14	14/01/15	146
RTOOrd - 0000352-76.2014.5.18.0151	21/08/14	14/01/15	146
RTOOrd - 0000365-41.2015.5.18.0151	24/06/15	30/07/15	36
RTOOrd - 0000374-37.2014.5.18.0151	25/08/14	10/02/15	169

**Legenda:**

**Ajuiz.** Data do Ajuizamento;

**Enc. da Instrução:** Data da conclusão para proferir sentença;

**Prazo:** Quantidade de dias decorridos do ajuizamento até o encerramento da instrução.



## PRAZO MÉDIO ENTRE O AJUIZAMENTO E O ENCERRAMENTO DA INSTRUÇÃO - POSTO AVANÇADO DE IPORÁ

### POSTO AVANÇADO DE IPORÁ

#### ORDINÁRIO

Qtd	Prazo Médio
80	138,06

Nr. Processo	Ajuiz.	nc. Instruçã	Prazo
RTOrd - 0000374-37.2014.5.18.0151	25/08/14	03/03/15	190
RTOrd - 0000375-22.2014.5.18.0151	27/08/14	19/05/15	265
RTOrd - 0000394-28.2014.5.18.0151	02/09/14	23/02/15	174
RTOrd - 0000395-13.2014.5.18.0151	02/09/14	25/02/15	176
RTOrd - 0000396-95.2014.5.18.0151	02/09/14	27/02/15	178
RTOrd - 0000397-80.2014.5.18.0151	02/09/14	27/02/15	178
RTOrd - 0000399-50.2014.5.18.0151	02/09/14	24/02/15	175
RTOrd - 0000400-35.2014.5.18.0151	02/09/14	27/02/15	178
RTOrd - 0000401-20.2014.5.18.0151	02/09/14	27/02/15	178
RTOrd - 0000404-72.2014.5.18.0151	03/09/14	29/01/15	148
RTOrd - 0000407-27.2014.5.18.0151	03/09/14	12/02/15	162
RTOrd - 0000417-71.2014.5.18.0151	11/09/14	09/02/15	151
RTOrd - 0000423-78.2014.5.18.0151	18/09/14	29/01/15	133
RTOrd - 0000450-61.2014.5.18.0151	02/10/14	03/03/15	152
RTOrd - 0000465-30.2014.5.18.0151	10/10/14	29/04/15	201
RTOrd - 0000471-37.2014.5.18.0151	13/10/14	04/03/15	142
RTOrd - 0000476-59.2014.5.18.0151	13/10/14	05/03/15	143
RTOrd - 0000478-29.2014.5.18.0151	14/10/14	05/03/15	142
RTOrd - 0000494-80.2014.5.18.0151	16/10/14	05/03/15	140
RTOrd - 0000501-09.2013.5.18.0151	20/11/13	29/01/15	435
RTOrd - 0000507-79.2014.5.18.0151	21/10/14	07/04/15	168
RTOrd - 0000508-64.2014.5.18.0151	21/10/14	03/06/15	225
RTOrd - 0000509-49.2014.5.18.0151	21/10/14	04/05/15	195
RTOrd - 0000514-71.2014.5.18.0151	22/10/14	29/04/15	189
RTOrd - 0000529-40.2014.5.18.0151	28/10/14	05/05/15	189

**Legenda:**  
Ajuiz. Data do Ajuizamento;  
Enc. da Instrução: Data da conclusão para proferir sentença;  
Prazo: Quantidade de dias decorridos do ajuizamento até o encerramento da instrução.



**PRAZO MÉDIO ENTRE O AJUIZAMENTO E O  
ENCERRAMENTO DA INSTRUÇÃO - POSTO AVANÇADO  
DE IPORÁ**

**POSTO AVANÇADO DE IPORÁ**

**ORDINÁRIO**

Qtd	Prazo Médio
80	138,06

Nr. Processo	Ajuiz.	nc. Instruçã	Prazo
RTOOrd - 0000551-98.2014.5.18.0151	10/11/14	04/03/15	114
RTOOrd - 0000551-98.2014.5.18.0151	10/11/14	03/06/15	205
RTOOrd - 0000552-83.2014.5.18.0151	11/11/14	20/07/15	251
RTOOrd - 0000557-08.2014.5.18.0151	11/11/14	20/07/15	251
RTOOrd - 0000566-67.2014.5.18.0151	18/11/14	12/02/15	86
RTOOrd - 0000570-07.2014.5.18.0151	21/11/14	09/06/15	200
RTOOrd - 0000573-59.2014.5.18.0151	24/11/14	05/03/15	101
RTOOrd - 0000574-44.2014.5.18.0151	24/11/14	28/04/15	155
RTOOrd - 0000596-05.2014.5.18.0151	03/12/14	17/06/15	196
RTOOrd - 0000600-42.2014.5.18.0151	10/12/14	05/03/15	85
RTOOrd - 0000603-94.2014.5.18.0151	15/12/14	05/03/15	80

**Legenda:**

**Ajuiz.** Data do Ajuizamento;

**Enc. da Instrução:** Data da conclusão para proferir sentença;

**Prazo:** Quantidade de dias decorridos do ajuizamento até o encerramento da instrução.



## PRAZO MÉDIO ENTRE O AJUIZAMENTO E O ENCERRAMENTO DA INSTRUÇÃO - POSTO AVANÇADO DE IPORÁ

Data do encerramento da instrução entre 1/1/2015 e 31/12/2015 23:59:59

### Sem magistrado

#### ORDINÁRIO

Qtd	Prazo Médio
80	138,06

Nr. Processo	Ajuiz.	nc. Instruçã	Prazo
ConPag - 0000370-63.2015.5.18.0151	25/06/15	29/07/15	34
ConPag - 0000391-39.2015.5.18.0151	06/07/15	30/07/15	24
Monito - 0000122-97.2015.5.18.0151	18/03/15	26/05/15	69
Monito - 0000128-07.2015.5.18.0151	18/03/15	03/06/15	77
Monito - 0000133-29.2015.5.18.0151	18/03/15	29/05/15	72
Monito - 0000137-66.2015.5.18.0151	19/03/15	26/05/15	68
Monito - 0000147-13.2015.5.18.0151	19/03/15	01/06/15	74
Monito - 0000159-27.2015.5.18.0151	19/03/15	26/05/15	68
Monito - 0000161-94.2015.5.18.0151	19/03/15	05/05/15	47
Monito - 0000162-79.2015.5.18.0151	19/03/15	27/05/15	69
Monito - 0000165-34.2015.5.18.0151	20/03/15	27/05/15	68
Monito - 0000166-19.2015.5.18.0151	20/03/15	05/05/15	46
Monito - 0000171-41.2015.5.18.0151	20/03/15	05/05/15	46
Monito - 0000172-26.2015.5.18.0151	20/03/15	27/05/15	68
Monito - 0000174-93.2015.5.18.0151	20/03/15	27/05/15	68
Monito - 0000175-78.2015.5.18.0151	20/03/15	27/05/15	68
Monito - 0000177-48.2015.5.18.0151	20/03/15	27/05/15	68
RTAlç - 0000428-03.2014.5.18.0151	21/09/14	11/02/15	143
RTOrd - 0000025-97.2015.5.18.0151	22/01/15	17/07/15	176
RTOrd - 0000029-37.2015.5.18.0151	23/01/15	19/05/15	116
RTOrd - 0000029-37.2015.5.18.0151	23/01/15	02/07/15	160
RTOrd - 0000092-62.2015.5.18.0151	26/02/15	18/06/15	112

**Legenda:**

**Ajuiz.** Data do Ajuizamento;

**Enc. da Instrução:** Data da conclusão para proferir sentença;

**Prazo:** Quantidade de dias decorridos do ajuizamento até o encerramento da instrução.



**PRAZO MÉDIO ENTRE O AJUIZAMENTO E O  
ENCERRAMENTO DA INSTRUÇÃO - POSTO AVANÇADO  
DE IPORÁ**

**Sem magistrado**

**ORDINÁRIO**

Qtd	Prazo Médio
80	138,06

Nr. Processo	Ajuiz.	nc. Instruçã	Prazo
RTOOrd - 0000094-32.2015.5.18.0151	27/02/15	30/07/15	153
RTOOrd - 0000096-02.2015.5.18.0151	03/03/15	15/07/15	134
RTOOrd - 0000122-34.2014.5.18.0151	18/03/14	20/05/15	428
RTOOrd - 0000183-55.2015.5.18.0151	23/03/15	31/07/15	130
RTOOrd - 0000196-54.2015.5.18.0151	27/03/15	01/07/15	96
RTOOrd - 0000217-64.2014.5.18.0151	22/05/14	29/01/15	252
RTOOrd - 0000235-51.2015.5.18.0151	16/04/15	27/07/15	102
RTOOrd - 0000265-86.2015.5.18.0151	07/05/15	17/07/15	71
RTOOrd - 0000266-71.2015.5.18.0151	07/05/15	02/07/15	56
RTOOrd - 0000267-56.2015.5.18.0151	07/05/15	16/06/15	40
RTOOrd - 0000288-66.2014.5.18.0151	14/07/14	12/01/15	182
RTOOrd - 0000295-24.2015.5.18.0151	22/05/15	30/07/15	69
RTOOrd - 0000300-46.2015.5.18.0151	22/05/15	16/07/15	55
RTOOrd - 0000305-05.2014.5.18.0151	25/07/14	10/03/15	228
RTOOrd - 0000318-67.2015.5.18.0151	05/06/15	30/07/15	55
RTOOrd - 0000323-26.2014.5.18.0151	08/08/14	23/01/15	168
RTOOrd - 0000345-50.2015.5.18.0151	17/06/15	17/07/15	30
RTOOrd - 0000345-84.2014.5.18.0151	18/08/14	23/01/15	158
RTOOrd - 0000346-69.2014.5.18.0151	18/08/14	29/01/15	164
RTOOrd - 0000348-39.2014.5.18.0151	18/08/14	26/01/15	161
RTOOrd - 0000349-24.2014.5.18.0151	18/08/14	23/01/15	158
RTOOrd - 0000351-91.2014.5.18.0151	21/08/14	14/01/15	146
RTOOrd - 0000352-76.2014.5.18.0151	21/08/14	14/01/15	146
RTOOrd - 0000365-41.2015.5.18.0151	24/06/15	30/07/15	36
RTOOrd - 0000374-37.2014.5.18.0151	25/08/14	10/02/15	169

**Legenda:**

**Ajuiz.** Data do Ajuizamento;

**Enc. da Instrução:** Data da conclusão para proferir sentença;

**Prazo:** Quantidade de dias decorridos do ajuizamento até o encerramento da instrução.



## PRAZO MÉDIO ENTRE O AJUIZAMENTO E O ENCERRAMENTO DA INSTRUÇÃO - POSTO AVANÇADO DE IPORÁ

### Sem magistrado

#### ORDINÁRIO

Qtd	Prazo Médio
80	138,06

Nr. Processo	Ajuiz.	nc. Instruçã	Prazo
RTOrd - 0000374-37.2014.5.18.0151	25/08/14	03/03/15	190
RTOrd - 0000375-22.2014.5.18.0151	27/08/14	19/05/15	265
RTOrd - 0000394-28.2014.5.18.0151	02/09/14	23/02/15	174
RTOrd - 0000395-13.2014.5.18.0151	02/09/14	25/02/15	176
RTOrd - 0000396-95.2014.5.18.0151	02/09/14	27/02/15	178
RTOrd - 0000397-80.2014.5.18.0151	02/09/14	27/02/15	178
RTOrd - 0000399-50.2014.5.18.0151	02/09/14	24/02/15	175
RTOrd - 0000400-35.2014.5.18.0151	02/09/14	27/02/15	178
RTOrd - 0000401-20.2014.5.18.0151	02/09/14	27/02/15	178
RTOrd - 0000404-72.2014.5.18.0151	03/09/14	29/01/15	148
RTOrd - 0000407-27.2014.5.18.0151	03/09/14	12/02/15	162
RTOrd - 0000417-71.2014.5.18.0151	11/09/14	09/02/15	151
RTOrd - 0000423-78.2014.5.18.0151	18/09/14	29/01/15	133
RTOrd - 0000450-61.2014.5.18.0151	02/10/14	03/03/15	152
RTOrd - 0000465-30.2014.5.18.0151	10/10/14	29/04/15	201
RTOrd - 0000471-37.2014.5.18.0151	13/10/14	04/03/15	142
RTOrd - 0000476-59.2014.5.18.0151	13/10/14	05/03/15	143
RTOrd - 0000478-29.2014.5.18.0151	14/10/14	05/03/15	142
RTOrd - 0000494-80.2014.5.18.0151	16/10/14	05/03/15	140
RTOrd - 0000501-09.2013.5.18.0151	20/11/13	29/01/15	435
RTOrd - 0000507-79.2014.5.18.0151	21/10/14	07/04/15	168
RTOrd - 0000508-64.2014.5.18.0151	21/10/14	03/06/15	225
RTOrd - 0000509-49.2014.5.18.0151	21/10/14	04/05/15	195
RTOrd - 0000514-71.2014.5.18.0151	22/10/14	29/04/15	189
RTOrd - 0000529-40.2014.5.18.0151	28/10/14	05/05/15	189

**Legenda:**

**Ajuiz.** Data do Ajuizamento;

**Enc. da Instrução:** Data da conclusão para proferir sentença;

**Prazo:** Quantidade de dias decorridos do ajuizamento até o encerramento da instrução.



**PRAZO MÉDIO ENTRE O AJUIZAMENTO E O  
ENCERRAMENTO DA INSTRUÇÃO - POSTO AVANÇADO  
DE IPORÁ**

**Sem magistrado**

**ORDINÁRIO**

Qtd	Prazo Médio
80	138,06

Nr. Processo	Ajuiz.	nc. Instruçã	Prazo
RTOOrd - 0000551-98.2014.5.18.0151	10/11/14	04/03/15	114
RTOOrd - 0000551-98.2014.5.18.0151	10/11/14	03/06/15	205
RTOOrd - 0000552-83.2014.5.18.0151	11/11/14	20/07/15	251
RTOOrd - 0000557-08.2014.5.18.0151	11/11/14	20/07/15	251
RTOOrd - 0000566-67.2014.5.18.0151	18/11/14	12/02/15	86
RTOOrd - 0000570-07.2014.5.18.0151	21/11/14	09/06/15	200
RTOOrd - 0000573-59.2014.5.18.0151	24/11/14	05/03/15	101
RTOOrd - 0000574-44.2014.5.18.0151	24/11/14	28/04/15	155
RTOOrd - 0000596-05.2014.5.18.0151	03/12/14	17/06/15	196
RTOOrd - 0000600-42.2014.5.18.0151	10/12/14	05/03/15	85
RTOOrd - 0000603-94.2014.5.18.0151	15/12/14	05/03/15	80

**Legenda:**

**Ajuiz.** Data do Ajuizamento;

**Enc. da Instrução:** Data da conclusão para proferir sentença;

**Prazo:** Quantidade de dias decorridos do ajuizamento até o encerramento da instrução.