

## Conceituação

| Tema                              | Prazos Processuais   |
|-----------------------------------|--|
| <b>Relatórios</b>                 | Evolução Histórica<br>Comparativo por VT<br>Comparativo por Grupo<br>Por Grupo<br>Por VT<br>Por Processo<br>Por Magistrado   |
| <b>Resumo</b>                     | Apresenta o prazo médio desde o concluso para proferir sentença até a prolação da sentença.  |
| <b>Descrição</b>                  | O prazo médio é obtido calculando-se a quantidade de dias decorridos desde o movimento de Concluso para Proferir Sentença até a Prolação da Sentença. Os dados são extraídos baseando-se nos itens do e-Gestão:<br><br>269 e 90269 - Do Concluso para Proferir Sentença até a Prolação da Sentença na fase de conhecimento – rito sumaríssimo;<br><br>270 e 90270 – Do Concluso para Proferir Sentença até a Prolação da Sentença na fase de conhecimento– rito exceto sumaríssimo (ordinário) |
| <b>Origem da informação</b>       | e-Gestão   |
| <b>Crítérios e transformações</b> | Coletado do e-Gestão, consolidado, otimizado e classificado para análise.  |
| <b>Análises possíveis</b>         | Prazo médio entre o concluso para proferir sentença e a prolação da sentença, detalhado de forma Geral, Por grupo, por VT, Por Processo e Por Magistrado.  |



## EVOLUÇÃO HISTÓRICA DOS PRAZOS PROCESSUAIS ENTRE O CONCLUSO PARA PROFERIR SENTENÇA E A PROLAÇÃO DA SENTENÇA - 15ª VARA DO TRABALHO DE GOIÂNIA

Data da sentença entre 1/1/2015 e 31/12/2015 23:59:59

| Rito               | Qtd        | Prazo Médio |
|--------------------|------------|-------------|
| ORDINÁRIO          | 564        | 8,71        |
| SUMARÍSSIMO        | 405        | 4,71        |
| <b>Total/Média</b> | <b>969</b> | <b>7,04</b> |

Percentual de Processos por Rito

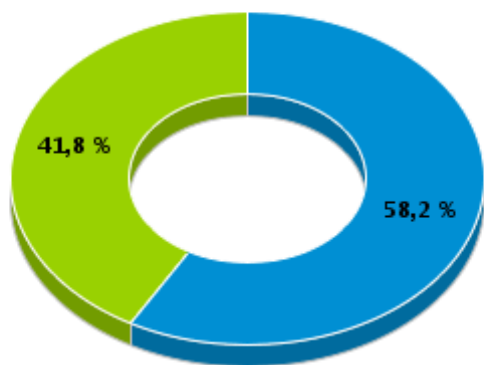

Rito

■ ORDINÁRIO ■ SUMARÍSSIMO

Prazo Médio por Rito

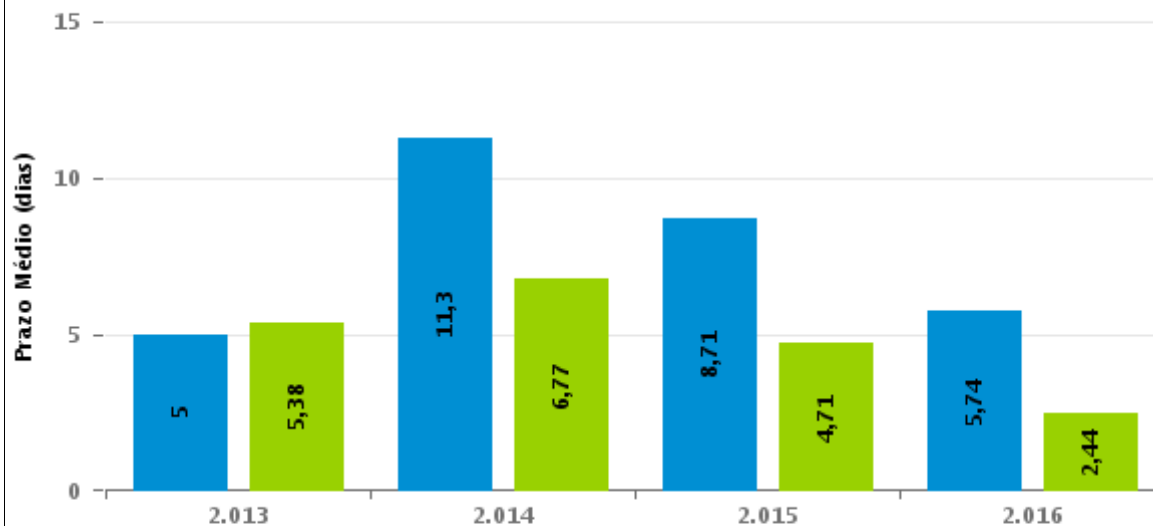

Para este exercício foram computados os processos até o mês de Setembro/2.016

Rito

■ ORDINÁRIO ■ SUMARÍSSIMO



## COMPARATIVO DO PRAZO MÉDIO ENTRE O CONCLUSO PARA PROFERIR SENTENÇA E A PROLAÇÃO DA SENTENÇA - 15ª VARA DO TRABALHO DE GOIÂNIA

Data da sentença entre 1/1/2015 e 31/12/2015 23:59:59

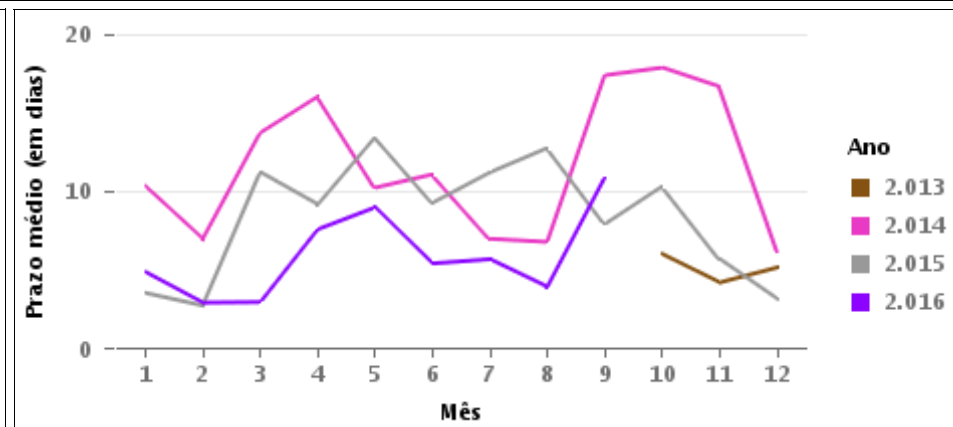
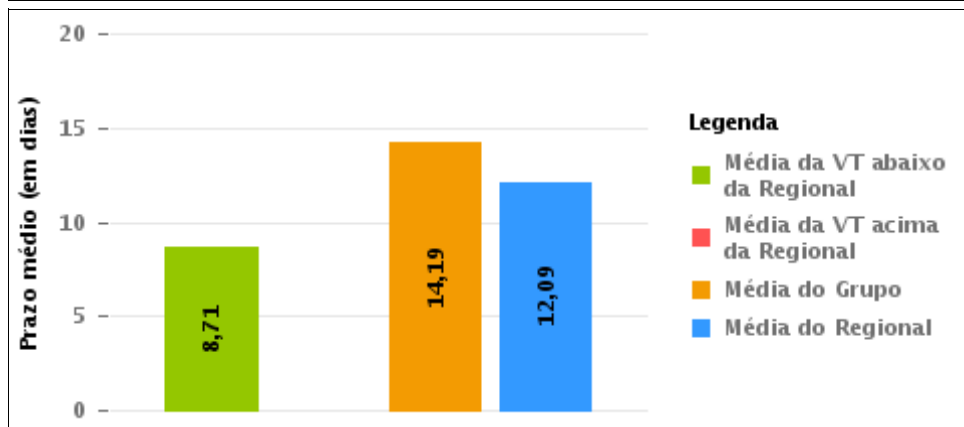
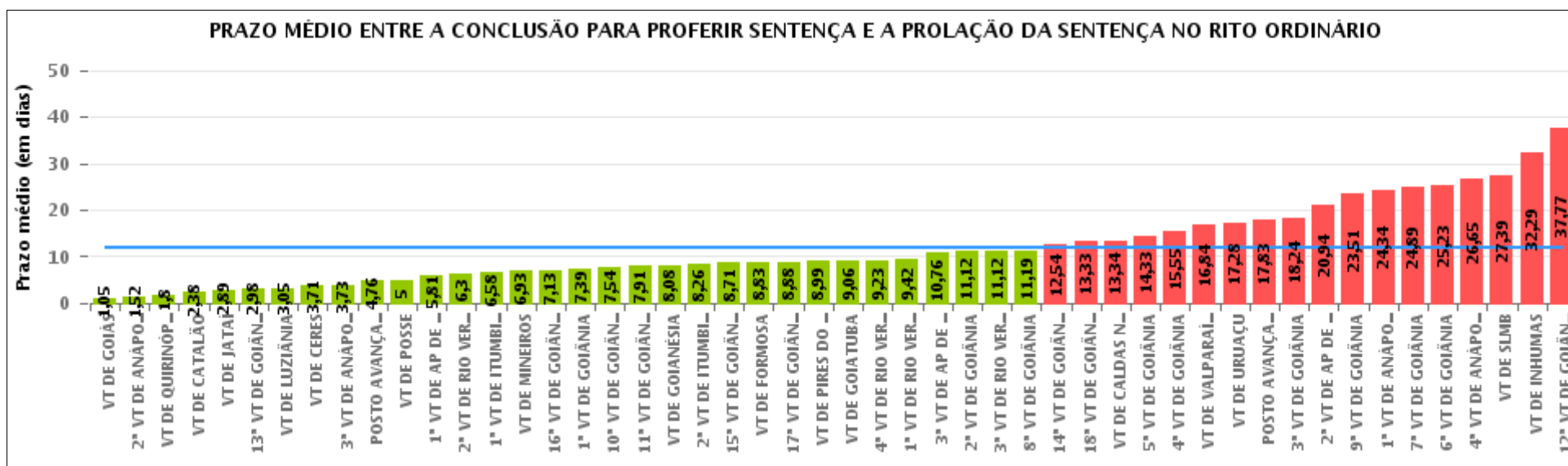

## COMPARATIVO DO PRAZO MÉDIO ENTRE O CONCLUSO PARA PROFERIR SENTENÇA E A PROLAÇÃO DA SENTENÇA ENTRE AS VARAS DO GRUPO

Data da sentença entre 1/1/2015 e 31/12/2015 23:59:59

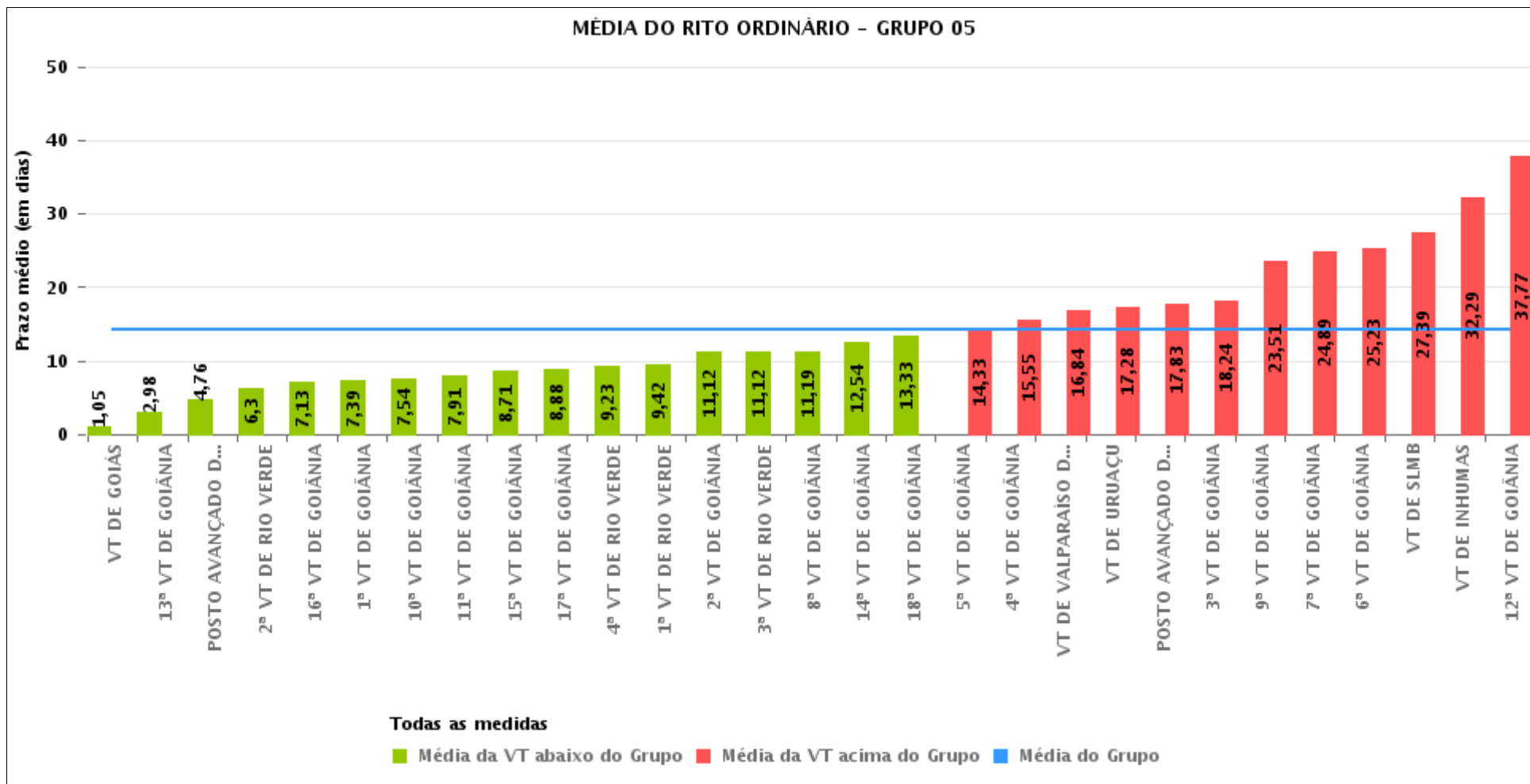



## PRAZO MÉDIO ENTRE O CONCLUSO PARA PROFERIR SENTENÇA E A PROLAÇÃO DA SENTENÇA POR GRUPO

Data da sentença entre 1/1/2015 e 31/12/2015 23:59:59

| Rito      | Grupo    | Qtd. Processos | Prazo Médio (dias) | Ranking |
|-----------|----------|----------------|--------------------|---------|
| ORDINÁRIO | GRUPO 01 | 204            | 5                  | 1°      |
|           | GRUPO 04 | 4.403          | 5,16               | 2°      |
|           | GRUPO 02 | 412            | 8,91               | 3°      |
|           | GRUPO 06 | 2.107          | 11,15              | 4°      |
|           | GRUPO 03 | 2.045          | 12,65              | 5°      |
|           | GRUPO 05 | 16.308         | 14,19              | 6°      |

|                                     |   |  |  |
|-------------------------------------|---|--|--|
| Legenda:                            | # Grupo 04 – De 1501 a 2000<br>VT de Catalão<br>VT de Goiatuba<br>1ª VT de Itumbiara<br>2ª VT de Itumbiara<br>VT de Jataí<br>VT de Luziânia<br>VT de Mineiros<br>VT de Quirinópolis | 8ª VT de Goiânia<br>9ª VT de Goiânia<br>10ª VT de Goiânia<br>11ª VT de Goiânia<br>12ª VT de Goiânia<br>13ª VT de Goiânia<br>14ª VT de Goiânia<br>15ª VT de Goiânia<br>16ª VT de Goiânia<br>17ª VT de Goiânia<br>18ª VT de Goiânia<br>VT de Goiás<br>VT de Inhumas<br>1ª VT de Rio Verde<br>2ª VT de Rio Verde<br>3ª VT de Rio Verde<br>4ª VT de Rio Verde<br>VT de Uruaçu<br>VT de São Luis de Montes Belos<br>VT de Valparaíso de Goiás | #Grupo 06 – A partir de 2500<br>1ª VT de Aparecida de Goiânia<br>2ª VT de Aparecida de Goiânia<br>3ª VT de Aparecida de Goiânia<br>VT de Goianésia |
| # Grupo 01 – Até 750<br>VT de Posse | # Grupo 02 – De 751 a 1000<br>VT de Formosa<br>VT de Pires do Rio   | # Grupo 03 – De 1001 a 1500<br>VT de Ceres<br>1ª VT de Anápolis<br>2ª VT de Anápolis<br>3ª VT de Anápolis<br>4ª VT de Anápolis<br>VT de Caldas Novas   |  |



## PRAZO MÉDIO ENTRE O CONCLUSO PARA PROFERIR SENTENÇA E A PROLAÇÃO DA SENTENÇA DE TODAS AS VARAS DO TRABALHO

Data da sentença entre 1/1/2015 e 31/12/2015 23:59:59

### ORDINÁRIO

| Qtd. Processos | Prazo Médio (dias) |
|----------------|--------------------|
| 25.479         | 12,09              |

| Vara do Trabalho                            | Qtd Processos | Prazo Médio | Ranking |
|---|---------------|-------------|---------|
| VARA DO TRABALHO DE GOIÁS                   | 588           | 1,05        | 1°      |
| 2ª VARA DO TRABALHO DE ANÁPOLIS             | 478           | 1,52        | 2°      |
| VARA DO TRABALHO DE QUIRINÓPOLIS            | 742           | 1,8         | 3°      |
| VARA DO TRABALHO DE CATALÃO                 | 684           | 2,38        | 4°      |
| VARA DO TRABALHO DE JATAÍ                   | 334           | 2,89        | 5°      |
| 13ª VARA DO TRABALHO DE GOIÂNIA             | 636           | 2,98        | 6°      |
| VARA DO TRABALHO DE LUZIÂNIA                | 420           | 3,05        | 7°      |
| VARA DO TRABALHO DE CERES                   | 168           | 3,71        | 8°      |
| 3ª VARA DO TRABALHO DE ANÁPOLIS             | 306           | 3,73        | 9°      |
| POSTO AVANÇADO DE IPORÁ                     | 79            | 4,76        | 10°     |
| VARA DO TRABALHO DE POSSE                   | 204           | 5           | 11°     |
| 1ª VARA DO TRABALHO DE APARECIDA DE GOIÂNIA | 534           | 5,81        | 12°     |
| 2ª VARA DO TRABALHO DE RIO VERDE            | 623           | 6,3         | 13°     |
| 1ª VARA DO TRABALHO DE ITUMBIARA            | 544           | 6,58        | 14°     |
| VARA DO TRABALHO DE MINEIROS                | 402           | 6,93        | 15°     |
| 16ª VARA DO TRABALHO DE GOIÂNIA             | 726           | 7,13        | 16°     |
| 1ª VARA DO TRABALHO DE GOIÂNIA              | 730           | 7,39        | 17°     |
| 10ª VARA DO TRABALHO DE GOIÂNIA             | 621           | 7,54        | 18°     |
| 11ª VARA DO TRABALHO DE GOIÂNIA             | 609           | 7,91        | 19°     |
| VARA DO TRABALHO DE GOIANÉSIA               | 715           | 8,08        | 20°     |
| 2ª VARA DO TRABALHO DE ITUMBIARA            | 551           | 8,26        | 21°     |
| 15ª VARA DO TRABALHO DE GOIÂNIA             | 564           | 8,71        | 22°     |
| VARA DO TRABALHO DE FORMOSA                 | 202           | 8,83        | 23°     |
| 17ª VARA DO TRABALHO DE GOIÂNIA             | 521           | 8,88        | 24°     |
| VARA DO TRABALHO DE PIRES DO RIO            | 210           | 8,99        | 25°     |
| VARA DO TRABALHO DE GOIATUBA                | 726           | 9,06        | 26°     |



## PRAZO MÉDIO ENTRE O CONCLUSO PARA PROFERIR SENTENÇA E A PROLAÇÃO DA SENTENÇA DE TODAS AS VARAS DO TRABALHO

### ORDINÁRIO

| Qtd. Processos | Prazo Médio (dias) |
|----------------|--------------------|
| 25.479         | 12,09              |

| Vara do Trabalho                             | Qtd Processos | Prazo Médio | Ranking |
|--|---------------|-------------|---------|
| 4ª VARA DO TRABALHO DE RIO VERDE             | 630           | 9,23        | 27º     |
| 1ª VARA DO TRABALHO DE RIO VERDE             | 550           | 9,42        | 28º     |
| 3ª VARA DO TRABALHO DE APARECIDA DE GOIÂNIA  | 330           | 10,76       | 29º     |
| 2ª VARA DO TRABALHO DE GOIÂNIA               | 429           | 11,12       | 30º     |
| 3ª VARA DO TRABALHO DE RIO VERDE             | 714           | 11,12       | 31º     |
| 8ª VARA DO TRABALHO DE GOIÂNIA               | 673           | 11,19       | 32º     |
| 14ª VARA DO TRABALHO DE GOIÂNIA              | 695           | 12,54       | 33º     |
| 18ª VARA DO TRABALHO DE GOIÂNIA              | 646           | 13,33       | 34º     |
| VARA DO TRABALHO DE CALDAS NOVAS             | 366           | 13,34       | 35º     |
| 5ª VARA DO TRABALHO DE GOIÂNIA               | 657           | 14,33       | 36º     |
| 4ª VARA DO TRABALHO DE GOIÂNIA               | 541           | 15,55       | 37º     |
| VARA DO TRABALHO DE VALPARAÍSO DE GOIÁS      | 407           | 16,84       | 38º     |
| VARA DO TRABALHO DE URUAÇU                   | 646           | 17,28       | 39º     |
| POSTO AVANÇADO DE PORANGATU                  | 70            | 17,83       | 40º     |
| 3ª VARA DO TRABALHO DE GOIÂNIA               | 477           | 18,24       | 41º     |
| 2ª VARA DO TRABALHO DE APARECIDA DE GOIÂNIA  | 528           | 20,94       | 42º     |
| 9ª VARA DO TRABALHO DE GOIÂNIA               | 465           | 23,51       | 43º     |
| 1ª VARA DO TRABALHO DE ANÁPOLIS              | 381           | 24,34       | 44º     |
| 7ª VARA DO TRABALHO DE GOIÂNIA               | 555           | 24,89       | 45º     |
| 6ª VARA DO TRABALHO DE GOIÂNIA               | 489           | 25,23       | 46º     |
| 4ª VARA DO TRABALHO DE ANÁPOLIS              | 346           | 26,65       | 47º     |
| VARA DO TRABALHO DE SÃO LUIS DE MONTES BELOS | 490           | 27,39       | 48º     |
| VARA DO TRABALHO DE INHUMAS                  | 1.042         | 32,29       | 49º     |
| 12ª VARA DO TRABALHO DE GOIÂNIA              | 435           | 37,77       | 50º     |



## PRAZO MÉDIO ENTRE O CONCLUSO PARA PROFERIR SENTENÇA E A PROLAÇÃO DA SENTENÇA - 15ª VARA DO TRABALHO DE GOIÂNIA

Data da sentença entre 1/1/2015 e 31/12/2015 23:59:59

### 15ª VARA DO TRABALHO DE GOIÂNIA

#### ORDINÁRIO

| Qtd | Prazo Médio |
|-----|-------------|
| 559 | 8,71        |

| Nr. Processo                        | Conclusão | Sentença | Prazo |
|-------------------------------------|-----------|----------|-------|
| ACP - 0010825-10.2015.5.18.0015     | 26/11/15  | 26/11/15 | 0     |
| ACum - 0012077-82.2014.5.18.0015    | 03/08/15  | 03/08/15 | 0     |
| Alvará - 0010409-42.2015.5.18.0015  | 18/03/15  | 19/03/15 | 1     |
| Alvará - 0011169-88.2015.5.18.0015  | 10/08/15  | 11/08/15 | 1     |
| Arrest - 0010306-35.2015.5.18.0015  | 08/06/15  | 09/06/15 | 1     |
| Arrest - 0010703-85.2015.5.18.0018  | 28/07/15  | 28/07/15 | 0     |
| Arrest - 0010733-41.2015.5.18.0012  | 28/07/15  | 28/07/15 | 0     |
| Arrest - 0011614-09.2015.5.18.0015  | 08/10/15  | 08/10/15 | 0     |
| Caulnom - 0010381-74.2015.5.18.0015 | 21/08/15  | 21/08/15 | 0     |
| Caulnom - 0010722-03.2015.5.18.0015 | 26/08/15  | 26/08/15 | 0     |
| ConPag - 0010065-61.2015.5.18.0015  | 17/04/15  | 17/04/15 | 0     |
| ConPag - 0010114-05.2015.5.18.0015  | 26/01/15  | 27/01/15 | 1     |
| ConPag - 0010471-82.2015.5.18.0015  | 19/06/15  | 19/06/15 | 0     |
| ConPag - 0010521-11.2015.5.18.0015  | 11/08/15  | 11/08/15 | 0     |
| ConPag - 0010757-60.2015.5.18.0015  | 18/06/15  | 19/06/15 | 1     |
| ConPag - 0010758-45.2015.5.18.0015  | 18/06/15  | 19/06/15 | 1     |
| ConPag - 0010850-17.2015.5.18.0017  | 30/06/15  | 30/06/15 | 0     |
| ConPag - 0011002-77.2015.5.18.0013  | 12/08/15  | 13/08/15 | 1     |
| ConPag - 0011010-72.2015.5.18.0007  | 21/09/15  | 22/09/15 | 1     |
| ConPag - 0011123-02.2015.5.18.0015  | 08/09/15  | 08/09/15 | 0     |
| ConPag - 0011123-02.2015.5.18.0015  | 01/10/15  | 06/10/15 | 5     |
| ConPag - 0011351-74.2015.5.18.0015  | 08/09/15  | 08/09/15 | 0     |

**Legenda:**

- Conclusão: Data da conclusão para proferir sentença;
- Sentença: Data da prolação da sentença;
- Prazo: Prazo entre a conclusão e a prolação da sentença.





## PRAZO MÉDIO ENTRE O CONCLUSO PARA PROFERIR SENTENÇA E A PROLAÇÃO DA SENTENÇA - 15ª VARA DO TRABALHO DE GOIÂNIA

### 15ª VARA DO TRABALHO DE GOIÂNIA

#### ORDINÁRIO

| Qtd | Prazo Médio |
|-----|-------------|
| 559 | 8,71        |

| Nr. Processo                       | Conclusão | Sentença | Prazo |
|------------------------------------|-----------|----------|-------|
| ConPag - 0011499-56.2013.5.18.0015 | 24/07/15  | 24/07/15 | 0     |
| ConPag - 0011511-02.2015.5.18.0015 | 08/12/15  | 08/12/15 | 0     |
| ConPag - 0011696-40.2015.5.18.0015 | 16/12/15  | 16/12/15 | 0     |
| ConPag - 0011795-44.2014.5.18.0015 | 09/01/15  | 12/01/15 | 3     |
| ConPag - 0011868-16.2014.5.18.0015 | 18/03/15  | 18/03/15 | 0     |
| ConPag - 0011931-41.2014.5.18.0015 | 11/02/15  | 11/02/15 | 0     |
| ET - 0010806-04.2015.5.18.0015     | 11/06/15  | 11/06/15 | 0     |
| ET - 0010895-27.2015.5.18.0015     | 06/08/15  | 06/08/15 | 0     |
| MS - 0011763-05.2015.5.18.0015     | 04/11/15  | 04/11/15 | 0     |
| MS - 0011824-60.2015.5.18.0015     | 16/11/15  | 16/11/15 | 0     |
| Pet - 0010007-58.2015.5.18.0015    | 08/01/15  | 08/01/15 | 0     |
| Pet - 0010042-18.2015.5.18.0015    | 19/01/15  | 19/01/15 | 0     |
| Pet - 0010079-45.2015.5.18.0015    | 21/01/15  | 22/01/15 | 1     |
| Pet - 0010385-14.2015.5.18.0015    | 11/03/15  | 11/03/15 | 0     |
| Pet - 0010448-39.2015.5.18.0015    | 06/04/15  | 08/04/15 | 2     |
| Pet - 0010787-95.2015.5.18.0015    | 19/05/15  | 19/05/15 | 0     |
| Pet - 0010843-31.2015.5.18.0015    | 27/05/15  | 27/05/15 | 0     |
| Pet - 0010938-61.2015.5.18.0015    | 27/08/15  | 09/10/15 | 43    |
| Pet - 0011020-92.2015.5.18.0015    | 10/09/15  | 18/09/15 | 8     |
| Pet - 0011433-08.2015.5.18.0015    | 02/09/15  | 03/09/15 | 1     |
| Pet - 0011444-37.2015.5.18.0015    | 08/09/15  | 08/09/15 | 0     |
| Pet - 0011457-36.2015.5.18.0015    | 09/09/15  | 09/09/15 | 0     |
| Pet - 0011471-20.2015.5.18.0015    | 09/09/15  | 09/09/15 | 0     |
| Pet - 0011684-26.2015.5.18.0015    | 16/10/15  | 16/10/15 | 0     |
| Pet - 0011745-18.2014.5.18.0015    | 13/02/15  | 13/02/15 | 0     |

**Legenda:**

- Conclusão: Data da conclusão para proferir sentença;
- Sentença: Data da prolação da sentença;
- Prazo: Prazo entre a conclusão e a prolação da sentença.



## PRAZO MÉDIO ENTRE O CONCLUSO PARA PROFERIR SENTENÇA E A PROLAÇÃO DA SENTENÇA - 15ª VARA DO TRABALHO DE GOIÂNIA

### 15ª VARA DO TRABALHO DE GOIÂNIA

#### ORDINÁRIO

|  |           | Qtd      | Prazo Médio |
|--|-----------|----------|-------------|
|  |           | 559      | 8,71        |
| Nr. Processo   | Conclusão | Sentença | Prazo       |
| Pet - 0011842-81.2015.5.18.0015  | 18/11/15  | 18/11/15 | 0           |
| Pet - 0011935-08.2014.5.18.0006  | 10/02/15  | 10/02/15 | 0           |
| Pet - 0011982-52.2014.5.18.0015  | 22/01/15  | 23/01/15 | 1           |
| Pet - 0012028-41.2014.5.18.0015  | 09/01/15  | 12/01/15 | 3           |
| Protes - 0010010-13.2015.5.18.0015   | 10/02/15  | 10/02/15 | 0           |
| RTAlç - 0010118-42.2015.5.18.0015  | 09/02/15  | 10/02/15 | 1           |
| RTAlç - 0010177-30.2015.5.18.0015  | 17/03/15  | 17/03/15 | 0           |
| RTAlç - 0010179-97.2015.5.18.0015  | 27/04/15  | 28/04/15 | 1           |
| RTAlç - 0010213-72.2015.5.18.0015  | 19/05/15  | 17/06/15 | 29          |
| RTAlç - 0010218-94.2015.5.18.0015  | 30/07/15  | 30/07/15 | 0           |
| RTAlç - 0010368-75.2015.5.18.0015  | 07/04/15  | 08/04/15 | 1           |
| RTAlç - 0010476-07.2015.5.18.0015  | 01/07/15  | 02/07/15 | 1           |
| RTAlç - 0011212-25.2015.5.18.0015  | 30/09/15  | 05/10/15 | 5           |
| RTAlç - 0011410-62.2015.5.18.0015  | 18/11/15  | 18/11/15 | 0           |
| RTAlç - 0011600-59.2014.5.18.0015  | 06/02/15  | 09/02/15 | 3           |
| RTAlç - 0011730-15.2015.5.18.0015  | 10/11/15  | 11/11/15 | 1           |
| RTOOrd - 0010001-51.2015.5.18.0015   | 19/03/15  | 08/04/15 | 20          |
| RTOOrd - 0010002-70.2014.5.18.0015   | 07/04/15  | 07/04/15 | 0           |
| RTOOrd - 0010005-33.2015.5.18.0001   | 22/09/15  | 20/10/15 | 28          |
| RTOOrd - 0010005-59.2013.5.18.0015   | 04/09/15  | 15/10/15 | 41          |
| RTOOrd - 0010006-73.2015.5.18.0015   | 29/07/15  | 29/07/15 | 0           |
| RTOOrd - 0010008-79.2015.5.18.0003   | 19/03/15  | 19/03/15 | 0           |
| RTOOrd - 0010016-20.2015.5.18.0015   | 29/04/15  | 14/05/15 | 15          |
| RTOOrd - 0010028-34.2015.5.18.0015   | 10/11/15  | 10/11/15 | 0           |
| RTOOrd - 0010030-04.2015.5.18.0015   | 08/05/15  | 08/05/15 | 0           |
| <b>Legenda:</b><br>- Conclusão: Data da conclusão para proferir sentença;<br>- Sentença: Data da prolação da sentença;<br>- Prazo: Prazo entre a conclusão e a prolação da sentença. |           |          |             |



## PRAZO MÉDIO ENTRE O CONCLUSO PARA PROFERIR SENTENÇA E A PROLAÇÃO DA SENTENÇA - 15ª VARA DO TRABALHO DE GOIÂNIA

### 15ª VARA DO TRABALHO DE GOIÂNIA

#### ORDINÁRIO

| Qtd | Prazo Médio |
|-----|-------------|
| 559 | 8,71        |

| Nr. Processo                      | Conclusão | Sentença | Prazo |
|-----------------------------------|-----------|----------|-------|
| RTOrd - 0010040-48.2015.5.18.0015 | 05/08/15  | 20/08/15 | 15    |
| RTOrd - 0010056-36.2014.5.18.0015 | 16/11/15  | 16/11/15 | 0     |
| RTOrd - 0010057-84.2015.5.18.0015 | 18/08/15  | 28/08/15 | 10    |
| RTOrd - 0010058-69.2015.5.18.0015 | 07/04/15  | 24/04/15 | 17    |
| RTOrd - 0010059-54.2015.5.18.0015 | 08/05/15  | 08/05/15 | 0     |
| RTOrd - 0010063-91.2015.5.18.0015 | 08/04/15  | 08/04/15 | 0     |
| RTOrd - 0010069-98.2015.5.18.0015 | 26/01/15  | 27/01/15 | 1     |
| RTOrd - 0010079-66.2015.5.18.0008 | 30/04/15  | 06/05/15 | 6     |
| RTOrd - 0010081-15.2015.5.18.0015 | 07/04/15  | 24/04/15 | 17    |
| RTOrd - 0010083-82.2015.5.18.0015 | 08/06/15  | 08/06/15 | 0     |
| RTOrd - 0010087-56.2014.5.18.0015 | 19/01/15  | 19/01/15 | 0     |
| RTOrd - 0010089-89.2015.5.18.0015 | 06/05/15  | 29/05/15 | 23    |
| RTOrd - 0010092-44.2015.5.18.0015 | 08/04/15  | 08/05/15 | 30    |
| RTOrd - 0010097-66.2015.5.18.0015 | 27/05/15  | 07/08/15 | 72    |
| RTOrd - 0010103-73.2015.5.18.0015 | 07/08/15  | 12/08/15 | 5     |
| RTOrd - 0010105-43.2015.5.18.0015 | 18/11/15  | 18/11/15 | 0     |
| RTOrd - 0010109-80.2015.5.18.0015 | 20/05/15  | 07/08/15 | 79    |
| RTOrd - 0010111-50.2015.5.18.0015 | 26/01/15  | 27/01/15 | 1     |
| RTOrd - 0010116-14.2015.5.18.0002 | 26/05/15  | 17/06/15 | 22    |
| RTOrd - 0010117-57.2015.5.18.0015 | 07/08/15  | 07/08/15 | 0     |
| RTOrd - 0010123-64.2015.5.18.0015 | 26/08/15  | 26/08/15 | 0     |
| RTOrd - 0010125-34.2015.5.18.0015 | 26/02/15  | 26/02/15 | 0     |
| RTOrd - 0010126-19.2015.5.18.0015 | 28/05/15  | 08/06/15 | 11    |
| RTOrd - 0010131-41.2015.5.18.0015 | 28/01/15  | 29/01/15 | 1     |
| RTOrd - 0010132-26.2015.5.18.0015 | 31/07/15  | 31/07/15 | 0     |

**Legenda:**

- Conclusão: Data da conclusão para proferir sentença;
- Sentença: Data da prolação da sentença;
- Prazo: Prazo entre a conclusão e a prolação da sentença.



## PRAZO MÉDIO ENTRE O CONCLUSO PARA PROFERIR SENTENÇA E A PROLAÇÃO DA SENTENÇA - 15ª VARA DO TRABALHO DE GOIÂNIA

### 15ª VARA DO TRABALHO DE GOIÂNIA

#### ORDINÁRIO

|  |           | Qtd      |       | Prazo Médio |      |
|--|-----------|----------|-------|-------------|------|
|  |           |          |       |             |      |
|  |           |          | 559   |             | 8,71 |
| Nr. Processo   | Conclusão | Sentença | Prazo |             |      |
| RTOrd - 0010134-93.2015.5.18.0015  | 24/11/15  | 24/11/15 | 0     |             |      |
| RTOrd - 0010135-78.2015.5.18.0015  | 06/03/15  | 09/03/15 | 3     |             |      |
| RTOrd - 0010138-33.2015.5.18.0015  | 15/05/15  | 08/06/15 | 24    |             |      |
| RTOrd - 0010145-62.2014.5.18.0014  | 23/02/15  | 25/03/15 | 30    |             |      |
| RTOrd - 0010147-92.2015.5.18.0015  | 23/07/15  | 23/07/15 | 0     |             |      |
| RTOrd - 0010150-47.2015.5.18.0015  | 06/05/15  | 29/05/15 | 23    |             |      |
| RTOrd - 0010153-02.2015.5.18.0015  | 02/09/15  | 16/10/15 | 44    |             |      |
| RTOrd - 0010156-54.2015.5.18.0015  | 04/12/15  | 04/12/15 | 0     |             |      |
| RTOrd - 0010159-43.2014.5.18.0015  | 18/03/15  | 19/03/15 | 1     |             |      |
| RTOrd - 0010166-98.2015.5.18.0015  | 15/05/15  | 12/06/15 | 28    |             |      |
| RTOrd - 0010167-83.2015.5.18.0015  | 09/10/15  | 09/10/15 | 0     |             |      |
| RTOrd - 0010173-90.2015.5.18.0015  | 15/09/15  | 24/09/15 | 9     |             |      |
| RTOrd - 0010179-34.2014.5.18.0015  | 27/01/15  | 27/01/15 | 0     |             |      |
| RTOrd - 0010186-26.2014.5.18.0015  | 02/02/15  | 02/02/15 | 0     |             |      |
| RTOrd - 0010187-74.2015.5.18.0015  | 03/05/15  | 06/05/15 | 3     |             |      |
| RTOrd - 0010190-29.2015.5.18.0015  | 30/07/15  | 30/07/15 | 0     |             |      |
| RTOrd - 0010193-81.2015.5.18.0015  | 28/05/15  | 29/05/15 | 1     |             |      |
| RTOrd - 0010206-80.2015.5.18.0015  | 18/09/15  | 20/10/15 | 32    |             |      |
| RTOrd - 0010207-65.2015.5.18.0015  | 11/02/15  | 12/02/15 | 1     |             |      |
| RTOrd - 0010208-50.2015.5.18.0015  | 03/08/15  | 11/08/15 | 8     |             |      |
| RTOrd - 0010209-56.2015.5.18.0008  | 15/06/15  | 15/06/15 | 0     |             |      |
| RTOrd - 0010211-05.2015.5.18.0015  | 25/02/15  | 25/03/15 | 28    |             |      |
| RTOrd - 0010217-12.2015.5.18.0015  | 16/04/15  | 17/04/15 | 1     |             |      |
| RTOrd - 0010219-79.2015.5.18.0015  | 20/05/15  | 15/06/15 | 26    |             |      |
| RTOrd - 0010220-64.2015.5.18.0015  | 05/08/15  | 20/08/15 | 15    |             |      |
| <b>Legenda:</b><br>- Conclusão: Data da conclusão para proferir sentença;<br>- Sentença: Data da prolação da sentença;<br>- Prazo: Prazo entre a conclusão e a prolação da sentença. |           |          |       |             |      |



## PRAZO MÉDIO ENTRE O CONCLUSO PARA PROFERIR SENTENÇA E A PROLAÇÃO DA SENTENÇA - 15ª VARA DO TRABALHO DE GOIÂNIA

### 15ª VARA DO TRABALHO DE GOIÂNIA

#### ORDINÁRIO

| Qtd | Prazo Médio |
|-----|-------------|
| 559 | 8,71        |

| Nr. Processo                      | Conclusão | Sentença | Prazo |
|-----------------------------------|-----------|----------|-------|
| RTOrd - 0010221-49.2015.5.18.0015 | 09/02/15  | 09/02/15 | 0     |
| RTOrd - 0010224-38.2014.5.18.0015 | 13/02/15  | 13/02/15 | 0     |
| RTOrd - 0010226-08.2014.5.18.0015 | 24/03/15  | 24/03/15 | 0     |
| RTOrd - 0010226-71.2015.5.18.0015 | 10/03/15  | 12/03/15 | 2     |
| RTOrd - 0010231-93.2015.5.18.0015 | 20/08/15  | 26/08/15 | 6     |
| RTOrd - 0010250-36.2014.5.18.0015 | 08/06/15  | 12/06/15 | 4     |
| RTOrd - 0010256-09.2015.5.18.0015 | 13/05/15  | 29/05/15 | 16    |
| RTOrd - 0010257-28.2014.5.18.0015 | 04/02/15  | 04/02/15 | 0     |
| RTOrd - 0010257-91.2015.5.18.0015 | 07/08/15  | 07/08/15 | 0     |
| RTOrd - 0010267-38.2015.5.18.0015 | 06/11/15  | 11/11/15 | 5     |
| RTOrd - 0010268-23.2015.5.18.0015 | 22/06/15  | 14/07/15 | 22    |
| RTOrd - 0010278-40.2014.5.18.0003 | 05/02/15  | 02/03/15 | 25    |
| RTOrd - 0010280-37.2015.5.18.0015 | 29/05/15  | 07/08/15 | 70    |
| RTOrd - 0010282-07.2015.5.18.0015 | 30/03/15  | 05/04/15 | 6     |
| RTOrd - 0010290-81.2015.5.18.0015 | 22/06/15  | 14/07/15 | 22    |
| RTOrd - 0010297-73.2015.5.18.0015 | 28/04/15  | 28/04/15 | 0     |
| RTOrd - 0010298-58.2015.5.18.0015 | 31/07/15  | 31/07/15 | 0     |
| RTOrd - 0010301-13.2015.5.18.0015 | 18/12/15  | 18/12/15 | 0     |
| RTOrd - 0010302-95.2015.5.18.0015 | 18/08/15  | 26/08/15 | 8     |
| RTOrd - 0010304-65.2015.5.18.0015 | 16/06/15  | 17/06/15 | 1     |
| RTOrd - 0010309-87.2015.5.18.0015 | 04/09/15  | 05/11/15 | 62    |
| RTOrd - 0010310-72.2015.5.18.0015 | 29/05/15  | 26/06/15 | 28    |
| RTOrd - 0010312-42.2015.5.18.0015 | 19/08/15  | 01/09/15 | 13    |
| RTOrd - 0010313-27.2015.5.18.0015 | 01/06/15  | 08/06/15 | 7     |
| RTOrd - 0010319-34.2015.5.18.0015 | 07/08/15  | 07/08/15 | 0     |

**Legenda:**

- Conclusão: Data da conclusão para proferir sentença;
- Sentença: Data da prolação da sentença;
- Prazo: Prazo entre a conclusão e a prolação da sentença.



## PRAZO MÉDIO ENTRE O CONCLUSO PARA PROFERIR SENTENÇA E A PROLAÇÃO DA SENTENÇA - 15ª VARA DO TRABALHO DE GOIÂNIA

### 15ª VARA DO TRABALHO DE GOIÂNIA

#### ORDINÁRIO

|  |           | Qtd      | Prazo Médio |
|--|-----------|----------|-------------|
|  |           | 559      | 8,71        |
| Nr. Processo   | Conclusão | Sentença | Prazo       |
| RTOrd - 0010325-02.2014.5.18.0007  | 02/06/15  | 02/07/15 | 30          |
| RTOrd - 0010325-41.2015.5.18.0015  | 17/11/15  | 25/11/15 | 8           |
| RTOrd - 0010327-11.2015.5.18.0015  | 20/03/15  | 20/03/15 | 0           |
| RTOrd - 0010328-93.2015.5.18.0015  | 20/03/15  | 20/03/15 | 0           |
| RTOrd - 0010332-33.2015.5.18.0015  | 07/12/15  | 07/12/15 | 0           |
| RTOrd - 0010332-67.2014.5.18.0015  | 19/01/15  | 19/01/15 | 0           |
| RTOrd - 0010333-18.2015.5.18.0015  | 06/03/15  | 09/03/15 | 3           |
| RTOrd - 0010337-55.2015.5.18.0015  | 17/06/15  | 18/06/15 | 1           |
| RTOrd - 0010337-55.2015.5.18.0015  | 17/06/15  | 11/08/15 | 55          |
| RTOrd - 0010338-40.2015.5.18.0015  | 02/06/15  | 15/06/15 | 13          |
| RTOrd - 0010347-02.2015.5.18.0015  | 12/06/15  | 12/06/15 | 0           |
| RTOrd - 0010354-91.2015.5.18.0015  | 12/06/15  | 12/06/15 | 0           |
| RTOrd - 0010356-61.2015.5.18.0015  | 18/12/15  | 18/12/15 | 0           |
| RTOrd - 0010358-31.2015.5.18.0015  | 16/04/15  | 17/04/15 | 1           |
| RTOrd - 0010358-65.2014.5.18.0015  | 07/12/15  | 08/12/15 | 1           |
| RTOrd - 0010362-68.2015.5.18.0015  | 11/03/15  | 12/03/15 | 1           |
| RTOrd - 0010365-23.2015.5.18.0015  | 04/09/15  | 18/09/15 | 14          |
| RTOrd - 0010369-94.2014.5.18.0015  | 10/07/15  | 28/07/15 | 18          |
| RTOrd - 0010372-15.2015.5.18.0015  | 24/11/15  | 24/11/15 | 0           |
| RTOrd - 0010375-67.2015.5.18.0015  | 14/05/15  | 15/05/15 | 1           |
| RTOrd - 0010380-26.2014.5.18.0015  | 28/05/15  | 02/06/15 | 5           |
| RTOrd - 0010383-44.2015.5.18.0015  | 25/11/15  | 25/11/15 | 0           |
| RTOrd - 0010385-08.2015.5.18.0017  | 16/04/15  | 17/04/15 | 1           |
| RTOrd - 0010392-06.2015.5.18.0015  | 03/08/15  | 03/08/15 | 0           |
| RTOrd - 0010400-80.2015.5.18.0015  | 16/09/15  | 20/10/15 | 34          |
| <b>Legenda:</b><br>- Conclusão: Data da conclusão para proferir sentença;<br>- Sentença: Data da prolação da sentença;<br>- Prazo: Prazo entre a conclusão e a prolação da sentença. |           |          |             |



## PRAZO MÉDIO ENTRE O CONCLUSO PARA PROFERIR SENTENÇA E A PROLAÇÃO DA SENTENÇA - 15ª VARA DO TRABALHO DE GOIÂNIA

### 15ª VARA DO TRABALHO DE GOIÂNIA

#### ORDINÁRIO

|  | Nr. Processo                      | Conclusão | Qtd      | Prazo Médio |
|--|-----------------------------------|-----------|----------|-------------|
|  |                                   |           | 559      | 8,71        |
|  | Nr. Processo                      | Conclusão | Sentença | Prazo       |
|  | RTOrd - 0010406-24.2014.5.18.0015 | 29/05/15  | 24/06/15 | 26          |
|  | RTOrd - 0010410-27.2015.5.18.0015 | 26/06/15  | 17/07/15 | 21          |
|  | RTOrd - 0010411-12.2015.5.18.0015 | 05/05/15  | 06/05/15 | 1           |
|  | RTOrd - 0010420-08.2014.5.18.0015 | 29/05/15  | 29/05/15 | 0           |
|  | RTOrd - 0010422-41.2015.5.18.0015 | 09/04/15  | 05/05/15 | 26          |
|  | RTOrd - 0010433-70.2015.5.18.0015 | 20/03/15  | 20/03/15 | 0           |
|  | RTOrd - 0010440-62.2015.5.18.0015 | 19/10/15  | 20/10/15 | 1           |
|  | RTOrd - 0010446-69.2015.5.18.0015 | 13/04/15  | 11/05/15 | 28          |
|  | RTOrd - 0010449-58.2014.5.18.0015 | 12/12/14  | 12/01/15 | 31          |
|  | RTOrd - 0010453-61.2015.5.18.0015 | 13/04/15  | 11/05/15 | 28          |
|  | RTOrd - 0010454-61.2015.5.18.0010 | 22/07/15  | 22/07/15 | 0           |
|  | RTOrd - 0010458-83.2015.5.18.0015 | 04/12/15  | 04/12/15 | 0           |
|  | RTOrd - 0010466-60.2015.5.18.0015 | 25/08/15  | 10/09/15 | 16          |
|  | RTOrd - 0010467-45.2015.5.18.0015 | 28/08/15  | 09/10/15 | 42          |
|  | RTOrd - 0010467-79.2014.5.18.0015 | 19/05/15  | 16/06/15 | 28          |
|  | RTOrd - 0010470-34.2014.5.18.0015 | 24/09/15  | 24/09/15 | 0           |
|  | RTOrd - 0010470-97.2015.5.18.0015 | 05/08/15  | 17/08/15 | 12          |
|  | RTOrd - 0010474-37.2015.5.18.0015 | 15/10/15  | 15/10/15 | 0           |
|  | RTOrd - 0010476-41.2014.5.18.0015 | 27/05/15  | 17/06/15 | 21          |
|  | RTOrd - 0010480-78.2014.5.18.0015 | 26/08/15  | 21/09/15 | 26          |
|  | RTOrd - 0010482-14.2015.5.18.0015 | 30/04/15  | 30/04/15 | 0           |
|  | RTOrd - 0010497-51.2013.5.18.0015 | 06/04/15  | 06/04/15 | 0           |
|  | RTOrd - 0010502-05.2015.5.18.0015 | 18/12/15  | 18/12/15 | 0           |
|  | RTOrd - 0010502-38.2015.5.18.0004 | 29/05/15  | 24/06/15 | 26          |
|  | RTOrd - 0010504-72.2015.5.18.0015 | 15/10/15  | 16/10/15 | 1           |
| <b>Legenda:</b><br>- Conclusão: Data da conclusão para proferir sentença;<br>- Sentença: Data da prolação da sentença;<br>- Prazo: Prazo entre a conclusão e a prolação da sentença. |                                   |           |          |             |



## PRAZO MÉDIO ENTRE O CONCLUSO PARA PROFERIR SENTENÇA E A PROLAÇÃO DA SENTENÇA - 15ª VARA DO TRABALHO DE GOIÂNIA

### 15ª VARA DO TRABALHO DE GOIÂNIA

#### ORDINÁRIO

|  |           | Qtd      | Prazo Médio |
|--|-----------|----------|-------------|
|  |           | 559      | 8,71        |
| Nr. Processo   | Conclusão | Sentença | Prazo       |
| RTOrd - 0010508-12.2015.5.18.0015  | 29/10/15  | 29/10/15 | 0           |
| RTOrd - 0010510-79.2015.5.18.0015  | 10/07/15  | 15/07/15 | 5           |
| RTOrd - 0010514-19.2015.5.18.0015  | 31/07/15  | 03/08/15 | 3           |
| RTOrd - 0010527-86.2013.5.18.0015  | 09/02/15  | 09/02/15 | 0           |
| RTOrd - 0010532-40.2015.5.18.0015  | 13/05/15  | 13/05/15 | 0           |
| RTOrd - 0010537-62.2015.5.18.0015  | 03/06/15  | 03/06/15 | 0           |
| RTOrd - 0010539-32.2015.5.18.0015  | 17/07/15  | 30/07/15 | 13          |
| RTOrd - 0010545-73.2014.5.18.0015  | 18/12/15  | 18/12/15 | 0           |
| RTOrd - 0010561-90.2015.5.18.0015  | 12/06/15  | 12/06/15 | 0           |
| RTOrd - 0010567-97.2015.5.18.0015  | 15/07/15  | 29/07/15 | 14          |
| RTOrd - 0010569-67.2015.5.18.0015  | 12/05/15  | 12/05/15 | 0           |
| RTOrd - 0010572-22.2015.5.18.0015  | 06/07/15  | 23/07/15 | 17          |
| RTOrd - 0010586-06.2015.5.18.0015  | 23/04/15  | 27/04/15 | 4           |
| RTOrd - 0010586-40.2014.5.18.0015  | 03/09/15  | 14/09/15 | 11          |
| RTOrd - 0010587-88.2015.5.18.0015  | 20/10/15  | 20/10/15 | 0           |
| RTOrd - 0010596-84.2014.5.18.0015  | 23/01/15  | 23/01/15 | 0           |
| RTOrd - 0010601-72.2015.5.18.0015  | 28/04/15  | 28/04/15 | 0           |
| RTOrd - 0010605-12.2015.5.18.0015  | 30/04/15  | 06/05/15 | 6           |
| RTOrd - 0010607-28.2014.5.18.0011  | 07/01/15  | 07/01/15 | 0           |
| RTOrd - 0010607-50.2013.5.18.0015  | 04/03/15  | 18/03/15 | 14          |
| RTOrd - 0010611-83.2014.5.18.0005  | 12/01/15  | 06/02/15 | 25          |
| RTOrd - 0010613-23.2014.5.18.0015  | 03/09/15  | 14/09/15 | 11          |
| RTOrd - 0010617-26.2015.5.18.0015  | 03/07/15  | 22/07/15 | 19          |
| RTOrd - 0010618-11.2015.5.18.0015  | 24/11/15  | 24/11/15 | 0           |
| RTOrd - 0010619-93.2015.5.18.0015  | 16/07/15  | 28/07/15 | 12          |
| <b>Legenda:</b><br>- Conclusão: Data da conclusão para proferir sentença;<br>- Sentença: Data da prolação da sentença;<br>- Prazo: Prazo entre a conclusão e a prolação da sentença. |           |          |             |





## PRAZO MÉDIO ENTRE O CONCLUSO PARA PROFERIR SENTENÇA E A PROLAÇÃO DA SENTENÇA - 15ª VARA DO TRABALHO DE GOIÂNIA

### 15ª VARA DO TRABALHO DE GOIÂNIA

#### ORDINÁRIO

|  |           | Qtd      | Prazo Médio |
|--|-----------|----------|-------------|
|  |           | 559      | 8,71        |
| Nr. Processo   | Conclusão | Sentença | Prazo       |
| RTOrd - 0010622-82.2014.5.18.0015  | 09/03/15  | 23/03/15 | 14          |
| RTOrd - 0010627-70.2015.5.18.0015  | 24/07/15  | 30/07/15 | 6           |
| RTOrd - 0010628-55.2015.5.18.0015  | 07/08/15  | 01/09/15 | 25          |
| RTOrd - 0010631-49.2015.5.18.0002  | 07/12/15  | 07/12/15 | 0           |
| RTOrd - 0010632-92.2015.5.18.0015  | 24/11/15  | 24/11/15 | 0           |
| RTOrd - 0010634-80.2015.5.18.0009  | 20/08/15  | 01/09/15 | 12          |
| RTOrd - 0010637-51.2014.5.18.0015  | 19/01/15  | 19/01/15 | 0           |
| RTOrd - 0010639-55.2013.5.18.0015  | 06/02/15  | 10/03/15 | 32          |
| RTOrd - 0010643-24.2015.5.18.0015  | 29/10/15  | 09/11/15 | 11          |
| RTOrd - 0010651-98.2015.5.18.0015  | 03/08/15  | 03/08/15 | 0           |
| RTOrd - 0010663-15.2015.5.18.0015  | 27/04/15  | 27/04/15 | 0           |
| RTOrd - 0010665-19.2014.5.18.0015  | 06/11/15  | 10/11/15 | 4           |
| RTOrd - 0010665-82.2015.5.18.0015  | 01/06/15  | 01/06/15 | 0           |
| RTOrd - 0010671-89.2015.5.18.0015  | 16/09/15  | 24/09/15 | 8           |
| RTOrd - 0010679-66.2015.5.18.0015  | 30/07/15  | 30/07/15 | 0           |
| RTOrd - 0010686-58.2015.5.18.0015  | 24/07/15  | 28/07/15 | 4           |
| RTOrd - 0010687-79.2015.5.18.0003  | 04/09/15  | 04/11/15 | 61          |
| RTOrd - 0010688-28.2015.5.18.0015  | 16/11/15  | 16/11/15 | 0           |
| RTOrd - 0010690-95.2015.5.18.0015  | 17/09/15  | 29/09/15 | 12          |
| RTOrd - 0010693-84.2014.5.18.0015  | 26/01/15  | 27/01/15 | 1           |
| RTOrd - 0010701-27.2015.5.18.0015  | 04/08/15  | 13/08/15 | 9           |
| RTOrd - 0010706-49.2015.5.18.0015  | 05/08/15  | 10/08/15 | 5           |
| RTOrd - 0010710-23.2014.5.18.0015  | 05/08/15  | 20/08/15 | 15          |
| RTOrd - 0010729-92.2015.5.18.0015  | 24/08/15  | 25/08/15 | 1           |
| RTOrd - 0010732-47.2015.5.18.0015  | 11/11/15  | 17/11/15 | 6           |
| <b>Legenda:</b><br>- Conclusão: Data da conclusão para proferir sentença;<br>- Sentença: Data da prolação da sentença;<br>- Prazo: Prazo entre a conclusão e a prolação da sentença. |           |          |             |



## PRAZO MÉDIO ENTRE O CONCLUSO PARA PROFERIR SENTENÇA E A PROLAÇÃO DA SENTENÇA - 15ª VARA DO TRABALHO DE GOIÂNIA

### 15ª VARA DO TRABALHO DE GOIÂNIA

#### ORDINÁRIO

|  |           | Qtd      | Prazo Médio |
|--|-----------|----------|-------------|
|  |           | 559      | 8,71        |
| Nr. Processo   | Conclusão | Sentença | Prazo       |
| RTOrd - 0010742-28.2014.5.18.0015  | 04/11/15  | 09/12/15 | 35          |
| RTOrd - 0010743-13.2014.5.18.0015  | 25/03/15  | 14/04/15 | 20          |
| RTOrd - 0010744-61.2015.5.18.0015  | 25/08/15  | 10/09/15 | 16          |
| RTOrd - 0010748-16.2015.5.18.0010  | 10/12/15  | 10/12/15 | 0           |
| RTOrd - 0010753-57.2014.5.18.0015  | 22/01/15  | 22/01/15 | 0           |
| RTOrd - 0010754-08.2015.5.18.0015  | 25/11/15  | 25/11/15 | 0           |
| RTOrd - 0010764-52.2015.5.18.0015  | 14/09/15  | 22/09/15 | 8           |
| RTOrd - 0010767-07.2015.5.18.0015  | 11/08/15  | 17/08/15 | 6           |
| RTOrd - 0010774-96.2015.5.18.0015  | 20/05/15  | 21/05/15 | 1           |
| RTOrd - 0010776-66.2015.5.18.0015  | 12/11/15  | 12/11/15 | 0           |
| RTOrd - 0010777-51.2015.5.18.0015  | 12/08/15  | 20/08/15 | 8           |
| RTOrd - 0010781-88.2015.5.18.0015  | 12/08/15  | 13/08/15 | 1           |
| RTOrd - 0010790-23.2014.5.18.0003  | 17/06/15  | 23/06/15 | 6           |
| RTOrd - 0010807-86.2015.5.18.0015  | 26/05/15  | 27/05/15 | 1           |
| RTOrd - 0010810-41.2015.5.18.0015  | 11/06/15  | 11/06/15 | 0           |
| RTOrd - 0010818-18.2015.5.18.0015  | 20/11/15  | 20/11/15 | 0           |
| RTOrd - 0010821-70.2015.5.18.0015  | 16/09/15  | 20/10/15 | 34          |
| RTOrd - 0010822-55.2015.5.18.0015  | 18/08/15  | 26/08/15 | 8           |
| RTOrd - 0010823-74.2014.5.18.0015  | 23/02/15  | 02/03/15 | 7           |
| RTOrd - 0010825-44.2014.5.18.0015  | 26/05/15  | 26/05/15 | 0           |
| RTOrd - 0010827-77.2015.5.18.0015  | 28/05/15  | 28/05/15 | 0           |
| RTOrd - 0010829-47.2015.5.18.0015  | 18/08/15  | 28/08/15 | 10          |
| RTOrd - 0010832-02.2015.5.18.0015  | 09/11/15  | 10/11/15 | 1           |
| RTOrd - 0010835-88.2014.5.18.0015  | 02/03/15  | 11/03/15 | 9           |
| RTOrd - 0010840-13.2014.5.18.0015  | 08/04/15  | 24/04/15 | 16          |
| <b>Legenda:</b><br>- Conclusão: Data da conclusão para proferir sentença;<br>- Sentença: Data da prolação da sentença;<br>- Prazo: Prazo entre a conclusão e a prolação da sentença. |           |          |             |



## PRAZO MÉDIO ENTRE O CONCLUSO PARA PROFERIR SENTENÇA E A PROLAÇÃO DA SENTENÇA - 15ª VARA DO TRABALHO DE GOIÂNIA

### 15ª VARA DO TRABALHO DE GOIÂNIA

#### ORDINÁRIO

| Qtd | Prazo Médio |
|-----|-------------|
| 559 | 8,71        |

| Nr. Processo                      | Conclusão | Sentença | Prazo |
|-----------------------------------|-----------|----------|-------|
| RTOrd - 0010848-53.2015.5.18.0015 | 17/11/15  | 18/11/15 | 1     |
| RTOrd - 0010850-57.2014.5.18.0015 | 09/02/15  | 09/03/15 | 28    |
| RTOrd - 0010860-04.2014.5.18.0015 | 06/02/15  | 04/03/15 | 26    |
| RTOrd - 0010861-52.2015.5.18.0015 | 24/08/15  | 04/09/15 | 11    |
| RTOrd - 0010864-07.2015.5.18.0015 | 29/05/15  | 29/05/15 | 0     |
| RTOrd - 0010869-63.2014.5.18.0015 | 07/04/15  | 16/04/15 | 9     |
| RTOrd - 0010872-81.2015.5.18.0015 | 18/12/15  | 18/12/15 | 0     |
| RTOrd - 0010877-06.2015.5.18.0015 | 10/09/15  | 18/09/15 | 8     |
| RTOrd - 0010879-73.2015.5.18.0015 | 23/09/15  | 18/11/15 | 56    |
| RTOrd - 0010886-65.2015.5.18.0015 | 21/08/15  | 25/08/15 | 4     |
| RTOrd - 0010889-20.2015.5.18.0015 | 04/12/15  | 09/12/15 | 5     |
| RTOrd - 0010889-54.2014.5.18.0015 | 11/02/15  | 11/02/15 | 0     |
| RTOrd - 0010896-12.2015.5.18.0015 | 19/08/15  | 01/09/15 | 13    |
| RTOrd - 0010898-50.2013.5.18.0015 | 22/05/15  | 22/05/15 | 0     |
| RTOrd - 0010900-49.2015.5.18.0015 | 04/08/15  | 04/08/15 | 0     |
| RTOrd - 0010904-23.2014.5.18.0015 | 26/02/15  | 26/02/15 | 0     |
| RTOrd - 0010906-56.2015.5.18.0015 | 24/08/15  | 01/09/15 | 8     |
| RTOrd - 0010910-93.2015.5.18.0015 | 11/08/15  | 11/08/15 | 0     |
| RTOrd - 0010911-96.2015.5.18.0009 | 01/10/15  | 02/10/15 | 1     |
| RTOrd - 0010922-10.2015.5.18.0015 | 18/12/15  | 18/12/15 | 0     |
| RTOrd - 0010931-69.2015.5.18.0015 | 26/08/15  | 04/09/15 | 9     |
| RTOrd - 0010935-45.2015.5.18.0003 | 28/08/15  | 18/09/15 | 21    |
| RTOrd - 0010940-31.2015.5.18.0015 | 27/08/15  | 09/09/15 | 13    |
| RTOrd - 0010955-34.2014.5.18.0015 | 14/01/15  | 22/01/15 | 8     |
| RTOrd - 0010957-67.2015.5.18.0015 | 10/12/15  | 10/12/15 | 0     |

**Legenda:**

- Conclusão: Data da conclusão para proferir sentença;
- Sentença: Data da prolação da sentença;
- Prazo: Prazo entre a conclusão e a prolação da sentença.



## PRAZO MÉDIO ENTRE O CONCLUSO PARA PROFERIR SENTENÇA E A PROLAÇÃO DA SENTENÇA - 15ª VARA DO TRABALHO DE GOIÂNIA

### 15ª VARA DO TRABALHO DE GOIÂNIA

#### ORDINÁRIO

|  |           | Qtd      | Prazo Médio |
|--|-----------|----------|-------------|
|  |           | 559      | 8,71        |
| Nr. Processo   | Conclusão | Sentença | Prazo       |
| RTOrd - 0010960-56.2014.5.18.0015  | 13/02/15  | 13/02/15 | 0           |
| RTOrd - 0010967-48.2014.5.18.0015  | 29/10/15  | 29/10/15 | 0           |
| RTOrd - 0010968-96.2015.5.18.0015  | 18/12/15  | 18/12/15 | 0           |
| RTOrd - 0010975-25.2014.5.18.0015  | 13/02/15  | 25/03/15 | 40          |
| RTOrd - 0010982-17.2014.5.18.0015  | 04/12/15  | 04/12/15 | 0           |
| RTOrd - 0010984-84.2014.5.18.0015  | 09/06/15  | 09/06/15 | 0           |
| RTOrd - 0010987-05.2015.5.18.0015  | 11/08/15  | 11/08/15 | 0           |
| RTOrd - 0010987-39.2014.5.18.0015  | 30/11/15  | 30/11/15 | 0           |
| RTOrd - 0010988-24.2014.5.18.0015  | 25/02/15  | 25/02/15 | 0           |
| RTOrd - 0010997-83.2014.5.18.0015  | 02/02/15  | 02/02/15 | 0           |
| RTOrd - 0011001-86.2015.5.18.0015  | 18/08/15  | 18/08/15 | 0           |
| RTOrd - 0011004-75.2014.5.18.0015  | 10/09/15  | 18/09/15 | 8           |
| RTOrd - 0011010-19.2013.5.18.0015  | 12/08/15  | 26/08/15 | 14          |
| RTOrd - 0011016-55.2015.5.18.0015  | 31/08/15  | 11/09/15 | 11          |
| RTOrd - 0011017-40.2015.5.18.0015  | 07/12/15  | 07/12/15 | 0           |
| RTOrd - 0011026-02.2015.5.18.0015  | 15/09/15  | 22/09/15 | 7           |
| RTOrd - 0011032-09.2015.5.18.0015  | 19/08/15  | 19/08/15 | 0           |
| RTOrd - 0011033-28.2014.5.18.0015  | 05/02/15  | 05/02/15 | 0           |
| RTOrd - 0011033-91.2015.5.18.0015  | 15/09/15  | 22/09/15 | 7           |
| RTOrd - 0011035-25.2014.5.18.0006  | 05/03/15  | 05/03/15 | 0           |
| RTOrd - 0011041-68.2015.5.18.0015  | 28/08/15  | 28/08/15 | 0           |
| RTOrd - 0011042-87.2014.5.18.0015  | 23/01/15  | 24/01/15 | 1           |
| RTOrd - 0011042-87.2014.5.18.0015  | 23/01/15  | 04/03/15 | 40          |
| RTOrd - 0011045-08.2015.5.18.0015  | 29/06/15  | 29/06/15 | 0           |
| RTOrd - 0011052-03.2015.5.18.0014  | 31/07/15  | 31/07/15 | 0           |
| <b>Legenda:</b><br>- Conclusão: Data da conclusão para proferir sentença;<br>- Sentença: Data da prolação da sentença;<br>- Prazo: Prazo entre a conclusão e a prolação da sentença. |           |          |             |



## PRAZO MÉDIO ENTRE O CONCLUSO PARA PROFERIR SENTENÇA E A PROLAÇÃO DA SENTENÇA - 15ª VARA DO TRABALHO DE GOIÂNIA

### 15ª VARA DO TRABALHO DE GOIÂNIA

#### ORDINÁRIO

| Nr. Processo                      | Conclusão | Qtd      | Prazo Médio |
|-----------------------------------|-----------|----------|-------------|
|                                   |           | 559      | 8,71        |
| Nr. Processo                      | Conclusão | Sentença | Prazo       |
| RTOrd - 0011052-34.2014.5.18.0015 | 15/06/15  | 15/06/15 | 0           |
| RTOrd - 0011054-04.2014.5.18.0015 | 13/02/15  | 20/02/15 | 7           |
| RTOrd - 0011055-52.2015.5.18.0015 | 18/12/15  | 18/12/15 | 0           |
| RTOrd - 0011057-22.2015.5.18.0015 | 23/09/15  | 23/09/15 | 0           |
| RTOrd - 0011060-74.2015.5.18.0015 | 04/09/15  | 04/09/15 | 0           |
| RTOrd - 0011061-59.2015.5.18.0015 | 04/09/15  | 04/09/15 | 0           |
| RTOrd - 0011061-93.2014.5.18.0015 | 25/03/15  | 08/05/15 | 44          |
| RTOrd - 0011062-44.2015.5.18.0015 | 18/11/15  | 18/11/15 | 0           |
| RTOrd - 0011066-18.2014.5.18.0015 | 27/08/15  | 28/08/15 | 1           |
| RTOrd - 0011093-64.2015.5.18.0015 | 09/10/15  | 09/10/15 | 0           |
| RTOrd - 0011099-08.2014.5.18.0015 | 26/06/15  | 06/07/15 | 10          |
| RTOrd - 0011116-10.2015.5.18.0015 | 17/08/15  | 18/08/15 | 1           |
| RTOrd - 0011121-32.2015.5.18.0015 | 17/09/15  | 18/09/15 | 1           |
| RTOrd - 0011122-17.2015.5.18.0015 | 17/11/15  | 18/11/15 | 1           |
| RTOrd - 0011123-36.2014.5.18.0015 | 27/05/15  | 27/05/15 | 0           |
| RTOrd - 0011134-31.2015.5.18.0015 | 14/10/15  | 16/10/15 | 2           |
| RTOrd - 0011136-35.2014.5.18.0015 | 04/12/15  | 04/12/15 | 0           |
| RTOrd - 0011140-72.2014.5.18.0015 | 16/04/15  | 16/04/15 | 0           |
| RTOrd - 0011141-57.2014.5.18.0015 | 02/02/15  | 02/02/15 | 0           |
| RTOrd - 0011151-67.2015.5.18.0015 | 28/10/15  | 28/10/15 | 0           |
| RTOrd - 0011156-26.2014.5.18.0015 | 07/08/15  | 07/08/15 | 0           |
| RTOrd - 0011156-89.2015.5.18.0015 | 08/12/15  | 08/12/15 | 0           |
| RTOrd - 0011163-18.2014.5.18.0015 | 09/06/15  | 12/06/15 | 3           |
| RTOrd - 0011170-73.2015.5.18.0015 | 02/10/15  | 06/10/15 | 4           |
| RTOrd - 0011175-95.2015.5.18.0015 | 04/11/15  | 04/11/15 | 0           |

**Legenda:**  
- Conclusão: Data da conclusão para proferir sentença;  
- Sentença: Data da prolação da sentença;  
- Prazo: Prazo entre a conclusão e a prolação da sentença.



## PRAZO MÉDIO ENTRE O CONCLUSO PARA PROFERIR SENTENÇA E A PROLAÇÃO DA SENTENÇA - 15ª VARA DO TRABALHO DE GOIÂNIA

### 15ª VARA DO TRABALHO DE GOIÂNIA

#### ORDINÁRIO

|  |           | Qtd      | Prazo Médio |
|--|-----------|----------|-------------|
|  |           | 559      | 8,71        |
| Nr. Processo   | Conclusão | Sentença | Prazo       |
| RTOrd - 0011182-24.2014.5.18.0015  | 22/01/15  | 22/01/15 | 0           |
| RTOrd - 0011183-09.2014.5.18.0015  | 27/05/15  | 07/08/15 | 72          |
| RTOrd - 0011186-27.2015.5.18.0015  | 12/08/15  | 13/08/15 | 1           |
| RTOrd - 0011196-71.2015.5.18.0015  | 03/09/15  | 04/09/15 | 1           |
| RTOrd - 0011203-97.2014.5.18.0015  | 18/03/15  | 14/04/15 | 27          |
| RTOrd - 0011204-82.2014.5.18.0015  | 08/01/15  | 08/01/15 | 0           |
| RTOrd - 0011205-67.2014.5.18.0015  | 27/05/15  | 08/06/15 | 12          |
| RTOrd - 0011215-77.2015.5.18.0015  | 18/12/15  | 18/12/15 | 0           |
| RTOrd - 0011219-17.2015.5.18.0015  | 24/11/15  | 24/11/15 | 0           |
| RTOrd - 0011222-69.2015.5.18.0015  | 02/09/15  | 03/09/15 | 1           |
| RTOrd - 0011225-24.2015.5.18.0015  | 17/12/15  | 17/12/15 | 0           |
| RTOrd - 0011227-28.2014.5.18.0015  | 14/05/15  | 08/06/15 | 25          |
| RTOrd - 0011227-91.2015.5.18.0015  | 09/11/15  | 09/11/15 | 0           |
| RTOrd - 0011231-98.2014.5.18.0004  | 12/05/15  | 12/05/15 | 0           |
| RTOrd - 0011237-72.2014.5.18.0015  | 26/05/15  | 07/08/15 | 73          |
| RTOrd - 0011239-08.2015.5.18.0015  | 20/11/15  | 20/11/15 | 0           |
| RTOrd - 0011240-90.2015.5.18.0015  | 19/11/15  | 19/11/15 | 0           |
| RTOrd - 0011244-30.2015.5.18.0015  | 10/08/15  | 10/08/15 | 0           |
| RTOrd - 0011244-64.2014.5.18.0015  | 11/02/15  | 11/02/15 | 0           |
| RTOrd - 0011254-47.2014.5.18.0003  | 25/03/15  | 14/04/15 | 20          |
| RTOrd - 0011265-06.2015.5.18.0015  | 06/08/15  | 06/08/15 | 0           |
| RTOrd - 0011271-47.2014.5.18.0015  | 07/08/15  | 07/08/15 | 0           |
| RTOrd - 0011280-43.2013.5.18.0015  | 25/01/15  | 25/01/15 | 0           |
| RTOrd - 0011282-42.2015.5.18.0015  | 12/08/15  | 12/08/15 | 0           |
| RTOrd - 0011283-61.2014.5.18.0015  | 11/08/15  | 17/08/15 | 6           |
| <b>Legenda:</b><br>- Conclusão: Data da conclusão para proferir sentença;<br>- Sentença: Data da prolação da sentença;<br>- Prazo: Prazo entre a conclusão e a prolação da sentença. |           |          |             |



## PRAZO MÉDIO ENTRE O CONCLUSO PARA PROFERIR SENTENÇA E A PROLAÇÃO DA SENTENÇA - 15ª VARA DO TRABALHO DE GOIÂNIA

### 15ª VARA DO TRABALHO DE GOIÂNIA

#### ORDINÁRIO

| Qtd | Prazo Médio |
|-----|-------------|
| 559 | 8,71        |

| Nr. Processo                      | Conclusão | Sentença | Prazo |
|-----------------------------------|-----------|----------|-------|
| RTOrd - 0011289-68.2014.5.18.0015 | 12/03/15  | 31/03/15 | 19    |
| RTOrd - 0011294-90.2014.5.18.0015 | 17/03/15  | 31/03/15 | 14    |
| RTOrd - 0011296-60.2014.5.18.0015 | 18/03/15  | 08/04/15 | 21    |
| RTOrd - 0011297-45.2014.5.18.0015 | 04/02/15  | 26/02/15 | 22    |
| RTOrd - 0011309-50.2014.5.18.0018 | 04/03/15  | 25/03/15 | 21    |
| RTOrd - 0011309-59.2014.5.18.0015 | 12/02/15  | 13/02/15 | 1     |
| RTOrd - 0011310-44.2014.5.18.0015 | 12/06/15  | 12/06/15 | 0     |
| RTOrd - 0011316-85.2013.5.18.0015 | 16/06/15  | 16/06/15 | 0     |
| RTOrd - 0011322-58.2014.5.18.0015 | 15/04/15  | 08/05/15 | 23    |
| RTOrd - 0011327-80.2014.5.18.0015 | 04/08/15  | 12/08/15 | 8     |
| RTOrd - 0011328-65.2014.5.18.0015 | 19/08/15  | 26/08/15 | 7     |
| RTOrd - 0011334-72.2014.5.18.0015 | 10/03/15  | 10/03/15 | 0     |
| RTOrd - 0011339-31.2013.5.18.0015 | 27/02/15  | 19/05/15 | 81    |
| RTOrd - 0011339-94.2014.5.18.0015 | 25/09/15  | 18/11/15 | 54    |
| RTOrd - 0011344-53.2013.5.18.0015 | 28/01/15  | 28/01/15 | 0     |
| RTOrd - 0011352-93.2014.5.18.0015 | 28/01/15  | 28/01/15 | 0     |
| RTOrd - 0011353-44.2015.5.18.0015 | 25/08/15  | 04/09/15 | 10    |
| RTOrd - 0011354-63.2014.5.18.0015 | 23/02/15  | 04/03/15 | 9     |
| RTOrd - 0011360-36.2015.5.18.0015 | 24/11/15  | 24/11/15 | 0     |
| RTOrd - 0011371-02.2014.5.18.0015 | 31/07/15  | 31/07/15 | 0     |
| RTOrd - 0011371-65.2015.5.18.0015 | 26/10/15  | 26/10/15 | 0     |
| RTOrd - 0011375-39.2014.5.18.0015 | 18/05/15  | 08/06/15 | 21    |
| RTOrd - 0011379-76.2014.5.18.0015 | 20/02/15  | 27/02/15 | 7     |
| RTOrd - 0011380-27.2015.5.18.0015 | 27/08/15  | 27/08/15 | 0     |
| RTOrd - 0011383-50.2013.5.18.0015 | 12/08/15  | 26/08/15 | 14    |

**Legenda:**

- Conclusão: Data da conclusão para proferir sentença;
- Sentença: Data da prolação da sentença;
- Prazo: Prazo entre a conclusão e a prolação da sentença.



## PRAZO MÉDIO ENTRE O CONCLUSO PARA PROFERIR SENTENÇA E A PROLAÇÃO DA SENTENÇA - 15ª VARA DO TRABALHO DE GOIÂNIA

### 15ª VARA DO TRABALHO DE GOIÂNIA

#### ORDINÁRIO

|  |           | Qtd      | Prazo Médio |
|--|-----------|----------|-------------|
|  |           | 559      | 8,71        |
| Nr. Processo   | Conclusão | Sentença | Prazo       |
| RTOrd - 0011385-83.2014.5.18.0015  | 13/02/15  | 18/05/15 | 94          |
| RTOrd - 0011389-86.2015.5.18.0015  | 27/08/15  | 28/08/15 | 1           |
| RTOrd - 0011393-26.2015.5.18.0015  | 17/11/15  | 17/12/15 | 30          |
| RTOrd - 0011396-78.2015.5.18.0015  | 21/09/15  | 23/09/15 | 2           |
| RTOrd - 0011398-82.2014.5.18.0015  | 13/05/15  | 13/05/15 | 0           |
| RTOrd - 0011406-59.2014.5.18.0015  | 10/02/15  | 10/02/15 | 0           |
| RTOrd - 0011414-36.2014.5.18.0015  | 28/08/15  | 11/09/15 | 14          |
| RTOrd - 0011427-35.2014.5.18.0015  | 16/09/15  | 20/10/15 | 34          |
| RTOrd - 0011428-20.2014.5.18.0015  | 25/11/15  | 25/11/15 | 0           |
| RTOrd - 0011432-57.2014.5.18.0015  | 13/05/15  | 29/05/15 | 16          |
| RTOrd - 0011432-57.2014.5.18.0015  | 04/08/15  | 04/08/15 | 0           |
| RTOrd - 0011432-91.2013.5.18.0015  | 08/04/15  | 24/04/15 | 16          |
| RTOrd - 0011436-31.2013.5.18.0015  | 18/03/15  | 14/04/15 | 27          |
| RTOrd - 0011436-60.2015.5.18.0015  | 29/10/15  | 29/10/15 | 0           |
| RTOrd - 0011438-64.2014.5.18.0015  | 13/02/15  | 13/02/15 | 0           |
| RTOrd - 0011441-82.2015.5.18.0015  | 08/09/15  | 08/09/15 | 0           |
| RTOrd - 0011442-38.2013.5.18.0015  | 03/09/15  | 14/09/15 | 11          |
| RTOrd - 0011449-93.2014.5.18.0015  | 07/07/15  | 08/07/15 | 1           |
| RTOrd - 0011450-44.2015.5.18.0015  | 17/12/15  | 17/12/15 | 0           |
| RTOrd - 0011457-09.2014.5.18.0003  | 29/05/15  | 29/05/15 | 0           |
| RTOrd - 0011458-55.2014.5.18.0015  | 16/09/15  | 24/09/15 | 8           |
| RTOrd - 0011461-44.2013.5.18.0015  | 05/05/15  | 05/05/15 | 0           |
| RTOrd - 0011468-65.2015.5.18.0015  | 19/10/15  | 20/10/15 | 1           |
| RTOrd - 0011470-69.2014.5.18.0015  | 02/02/15  | 02/02/15 | 0           |
| RTOrd - 0011478-46.2014.5.18.0015  | 03/06/15  | 23/06/15 | 20          |
| <b>Legenda:</b><br>- Conclusão: Data da conclusão para proferir sentença;<br>- Sentença: Data da prolação da sentença;<br>- Prazo: Prazo entre a conclusão e a prolação da sentença. |           |          |             |





## PRAZO MÉDIO ENTRE O CONCLUSO PARA PROFERIR SENTENÇA E A PROLAÇÃO DA SENTENÇA - 15ª VARA DO TRABALHO DE GOIÂNIA

### 15ª VARA DO TRABALHO DE GOIÂNIA

#### ORDINÁRIO

|  |           | Qtd      | Prazo Médio |
|--|-----------|----------|-------------|
|  |           | 559      | 8,71        |
| Nr. Processo   | Conclusão | Sentença | Prazo       |
| RTOrd - 0011486-23.2014.5.18.0015  | 05/02/15  | 05/02/15 | 0           |
| RTOrd - 0011489-41.2015.5.18.0015  | 29/09/15  | 29/09/15 | 0           |
| RTOrd - 0011491-45.2014.5.18.0015  | 06/07/15  | 06/07/15 | 0           |
| RTOrd - 0011494-97.2014.5.18.0015  | 28/04/15  | 11/05/15 | 13          |
| RTOrd - 0011496-57.2015.5.18.0007  | 28/10/15  | 29/10/15 | 1           |
| RTOrd - 0011498-37.2014.5.18.0015  | 17/06/15  | 07/08/15 | 51          |
| RTOrd - 0011500-70.2015.5.18.0015  | 27/10/15  | 27/10/15 | 0           |
| RTOrd - 0011502-11.2013.5.18.0015  | 25/03/15  | 25/03/15 | 0           |
| RTOrd - 0011502-74.2014.5.18.0015  | 19/01/15  | 19/01/15 | 0           |
| RTOrd - 0011504-78.2013.5.18.0015  | 21/08/15  | 10/09/15 | 20          |
| RTOrd - 0011505-29.2014.5.18.0015  | 02/02/15  | 02/02/15 | 0           |
| RTOrd - 0011509-32.2015.5.18.0015  | 18/09/15  | 18/09/15 | 0           |
| RTOrd - 0011510-51.2014.5.18.0015  | 13/11/15  | 13/11/15 | 0           |
| RTOrd - 0011515-73.2014.5.18.0015  | 07/08/15  | 07/08/15 | 0           |
| RTOrd - 0011522-49.2015.5.18.0009  | 19/11/15  | 04/12/15 | 15          |
| RTOrd - 0011550-67.2013.5.18.0015  | 20/05/15  | 29/06/15 | 40          |
| RTOrd - 0011558-10.2014.5.18.0015  | 11/02/15  | 11/02/15 | 0           |
| RTOrd - 0011558-73.2015.5.18.0015  | 18/12/15  | 18/12/15 | 0           |
| RTOrd - 0011561-53.2014.5.18.0018  | 22/01/15  | 22/01/15 | 0           |
| RTOrd - 0011561-62.2014.5.18.0015  | 12/06/15  | 07/07/15 | 25          |
| RTOrd - 0011562-47.2014.5.18.0015  | 11/12/14  | 08/01/15 | 28          |
| RTOrd - 0011564-17.2014.5.18.0015  | 07/12/15  | 07/12/15 | 0           |
| RTOrd - 0011564-80.2015.5.18.0015  | 26/10/15  | 27/10/15 | 1           |
| RTOrd - 0011565-02.2014.5.18.0015  | 02/02/15  | 23/02/15 | 21          |
| RTOrd - 0011576-31.2014.5.18.0015  | 26/08/15  | 26/08/15 | 0           |
| <b>Legenda:</b><br>- Conclusão: Data da conclusão para proferir sentença;<br>- Sentença: Data da prolação da sentença;<br>- Prazo: Prazo entre a conclusão e a prolação da sentença. |           |          |             |



## PRAZO MÉDIO ENTRE O CONCLUSO PARA PROFERIR SENTENÇA E A PROLAÇÃO DA SENTENÇA - 15ª VARA DO TRABALHO DE GOIÂNIA

### 15ª VARA DO TRABALHO DE GOIÂNIA

#### ORDINÁRIO

|  |           | Qtd      | Prazo Médio |
|--|-----------|----------|-------------|
|  |           | 559      | 8,71        |
| Nr. Processo   | Conclusão | Sentença | Prazo       |
| RTOrd - 0011577-16.2014.5.18.0015  | 07/04/15  | 08/05/15 | 31          |
| RTOrd - 0011580-17.2013.5.18.0011  | 10/06/15  | 16/06/15 | 6           |
| RTOrd - 0011582-04.2015.5.18.0015  | 25/09/15  | 25/09/15 | 0           |
| RTOrd - 0011582-38.2014.5.18.0015  | 03/08/15  | 03/08/15 | 0           |
| RTOrd - 0011583-57.2013.5.18.0015  | 01/06/15  | 01/06/15 | 0           |
| RTOrd - 0011589-64.2013.5.18.0015  | 12/06/15  | 12/06/15 | 0           |
| RTOrd - 0011595-37.2014.5.18.0015  | 27/03/15  | 27/03/15 | 0           |
| RTOrd - 0011599-74.2014.5.18.0015  | 27/01/15  | 27/01/15 | 0           |
| RTOrd - 0011607-51.2014.5.18.0015  | 19/11/15  | 02/12/15 | 13          |
| RTOrd - 0011611-88.2014.5.18.0015  | 19/06/15  | 23/07/15 | 34          |
| RTOrd - 0011613-58.2014.5.18.0015  | 06/02/15  | 09/02/15 | 3           |
| RTOrd - 0011620-16.2015.5.18.0015  | 02/10/15  | 06/10/15 | 4           |
| RTOrd - 0011623-68.2015.5.18.0015  | 08/10/15  | 08/10/15 | 0           |
| RTOrd - 0011630-31.2013.5.18.0015  | 29/05/15  | 08/07/15 | 40          |
| RTOrd - 0011633-49.2014.5.18.0015  | 02/06/15  | 11/06/15 | 9           |
| RTOrd - 0011635-53.2013.5.18.0015  | 26/11/15  | 26/11/15 | 0           |
| RTOrd - 0011640-07.2015.5.18.0015  | 11/11/15  | 11/11/15 | 0           |
| RTOrd - 0011643-93.2014.5.18.0015  | 06/02/15  | 10/02/15 | 4           |
| RTOrd - 0011644-78.2014.5.18.0015  | 06/02/15  | 06/02/15 | 0           |
| RTOrd - 0011650-85.2014.5.18.0015  | 30/07/15  | 04/08/15 | 5           |
| RTOrd - 0011664-69.2014.5.18.0015  | 13/02/15  | 13/02/15 | 0           |
| RTOrd - 0011676-83.2014.5.18.0015  | 13/02/15  | 12/03/15 | 27          |
| RTOrd - 0011690-67.2014.5.18.0015  | 09/12/15  | 09/12/15 | 0           |
| RTOrd - 0011691-18.2015.5.18.0015  | 04/12/15  | 04/12/15 | 0           |
| RTOrd - 0011691-52.2014.5.18.0015  | 20/02/15  | 20/02/15 | 0           |
| <b>Legenda:</b><br>- Conclusão: Data da conclusão para proferir sentença;<br>- Sentença: Data da prolação da sentença;<br>- Prazo: Prazo entre a conclusão e a prolação da sentença. |           |          |             |



## PRAZO MÉDIO ENTRE O CONCLUSO PARA PROFERIR SENTENÇA E A PROLAÇÃO DA SENTENÇA - 15ª VARA DO TRABALHO DE GOIÂNIA

### 15ª VARA DO TRABALHO DE GOIÂNIA

#### ORDINÁRIO

|  |           | Qtd      | Prazo Médio |
|--|-----------|----------|-------------|
|  |           | 559      | 8,71        |
| Nr. Processo   | Conclusão | Sentença | Prazo       |
| RTOrd - 0011693-22.2014.5.18.0015  | 20/02/15  | 20/02/15 | 0           |
| RTOrd - 0011696-74.2014.5.18.0015  | 05/02/15  | 26/02/15 | 21          |
| RTOrd - 0011699-29.2014.5.18.0015  | 12/06/15  | 14/07/15 | 32          |
| RTOrd - 0011701-96.2014.5.18.0015  | 12/06/15  | 14/07/15 | 32          |
| RTOrd - 0011708-88.2014.5.18.0015  | 29/06/15  | 29/06/15 | 0           |
| RTOrd - 0011712-28.2014.5.18.0015  | 16/06/15  | 10/07/15 | 24          |
| RTOrd - 0011712-52.2014.5.18.0007  | 09/03/15  | 25/03/15 | 16          |
| RTOrd - 0011713-13.2014.5.18.0015  | 07/08/15  | 07/08/15 | 0           |
| RTOrd - 0011717-50.2014.5.18.0015  | 06/03/15  | 06/03/15 | 0           |
| RTOrd - 0011718-35.2014.5.18.0015  | 09/06/15  | 07/08/15 | 59          |
| RTOrd - 0011719-20.2014.5.18.0015  | 11/11/15  | 13/11/15 | 2           |
| RTOrd - 0011722-08.2014.5.18.0004  | 11/03/15  | 11/03/15 | 0           |
| RTOrd - 0011723-57.2014.5.18.0015  | 17/08/15  | 26/08/15 | 9           |
| RTOrd - 0011724-42.2014.5.18.0015  | 09/06/15  | 07/08/15 | 59          |
| RTOrd - 0011724-57.2014.5.18.0010  | 20/05/15  | 28/05/15 | 8           |
| RTOrd - 0011729-64.2014.5.18.0015  | 08/09/15  | 14/09/15 | 6           |
| RTOrd - 0011739-11.2014.5.18.0015  | 13/02/15  | 25/02/15 | 12          |
| RTOrd - 0011740-93.2014.5.18.0015  | 24/02/15  | 11/03/15 | 15          |
| RTOrd - 0011744-33.2014.5.18.0015  | 22/05/15  | 18/06/15 | 27          |
| RTOrd - 0011756-47.2014.5.18.0015  | 22/10/15  | 22/10/15 | 0           |
| RTOrd - 0011762-88.2013.5.18.0015  | 09/02/15  | 09/02/15 | 0           |
| RTOrd - 0011764-24.2014.5.18.0015  | 06/02/15  | 05/03/15 | 27          |
| RTOrd - 0011765-09.2014.5.18.0015  | 11/03/15  | 25/03/15 | 14          |
| RTOrd - 0011766-91.2014.5.18.0015  | 18/11/15  | 09/12/15 | 21          |
| RTOrd - 0011767-76.2014.5.18.0015  | 04/12/14  | 19/01/15 | 46          |
| <b>Legenda:</b><br>- Conclusão: Data da conclusão para proferir sentença;<br>- Sentença: Data da prolação da sentença;<br>- Prazo: Prazo entre a conclusão e a prolação da sentença. |           |          |             |



## PRAZO MÉDIO ENTRE O CONCLUSO PARA PROFERIR SENTENÇA E A PROLAÇÃO DA SENTENÇA - 15ª VARA DO TRABALHO DE GOIÂNIA

### 15ª VARA DO TRABALHO DE GOIÂNIA

#### ORDINÁRIO

|  |           | Qtd      | Prazo Médio |
|--|-----------|----------|-------------|
|  |           | 559      | 8,71        |
| Nr. Processo   | Conclusão | Sentença | Prazo       |
| RTOrd - 0011768-67.2014.5.18.0013  | 04/03/15  | 18/03/15 | 14          |
| RTOrd - 0011770-31.2014.5.18.0015  | 25/08/15  | 03/09/15 | 9           |
| RTOrd - 0011775-53.2014.5.18.0015  | 06/02/15  | 06/02/15 | 0           |
| RTOrd - 0011775-53.2014.5.18.0015  | 06/02/15  | 25/03/15 | 47          |
| RTOrd - 0011786-48.2015.5.18.0015  | 17/12/15  | 17/12/15 | 0           |
| RTOrd - 0011792-89.2014.5.18.0015  | 22/10/15  | 22/10/15 | 0           |
| RTOrd - 0011796-92.2015.5.18.0015  | 10/11/15  | 10/11/15 | 0           |
| RTOrd - 0011802-36.2014.5.18.0015  | 27/02/15  | 10/03/15 | 11          |
| RTOrd - 0011803-21.2014.5.18.0015  | 10/11/15  | 10/11/15 | 0           |
| RTOrd - 0011811-28.2014.5.18.0005  | 24/08/15  | 10/09/15 | 17          |
| RTOrd - 0011813-65.2014.5.18.0015  | 11/02/15  | 11/02/15 | 0           |
| RTOrd - 0011815-35.2014.5.18.0015  | 12/11/15  | 12/11/15 | 0           |
| RTOrd - 0011816-20.2014.5.18.0015  | 09/09/15  | 23/10/15 | 44          |
| RTOrd - 0011818-87.2014.5.18.0015  | 23/06/15  | 25/06/15 | 2           |
| RTOrd - 0011826-64.2014.5.18.0015  | 04/12/15  | 04/12/15 | 0           |
| RTOrd - 0011828-97.2015.5.18.0015  | 02/12/15  | 02/12/15 | 0           |
| RTOrd - 0011829-53.2013.5.18.0015  | 27/02/15  | 27/02/15 | 0           |
| RTOrd - 0011842-18.2014.5.18.0015  | 03/07/15  | 06/08/15 | 34          |
| RTOrd - 0011849-44.2013.5.18.0015  | 20/01/15  | 20/01/15 | 0           |
| RTOrd - 0011855-17.2014.5.18.0015  | 05/02/15  | 05/02/15 | 0           |
| RTOrd - 0011859-54.2014.5.18.0015  | 04/02/15  | 04/02/15 | 0           |
| RTOrd - 0011867-34.2014.5.18.0014  | 09/07/15  | 15/07/15 | 6           |
| RTOrd - 0011887-22.2014.5.18.0015  | 18/12/15  | 18/12/15 | 0           |
| RTOrd - 0011892-44.2014.5.18.0015  | 07/01/15  | 07/01/15 | 0           |
| RTOrd - 0011893-29.2014.5.18.0015  | 15/04/15  | 08/05/15 | 23          |
| <b>Legenda:</b><br>- Conclusão: Data da conclusão para proferir sentença;<br>- Sentença: Data da prolação da sentença;<br>- Prazo: Prazo entre a conclusão e a prolação da sentença. |           |          |             |



## PRAZO MÉDIO ENTRE O CONCLUSO PARA PROFERIR SENTENÇA E A PROLAÇÃO DA SENTENÇA - 15ª VARA DO TRABALHO DE GOIÂNIA

### 15ª VARA DO TRABALHO DE GOIÂNIA

#### ORDINÁRIO

|  | Nr. Processo                      | Conclusão | Qtd      | Prazo Médio |
|--|-----------------------------------|-----------|----------|-------------|
|  |                                   |           | 559      | 8,71        |
|  | Nr. Processo                      | Conclusão | Sentença | Prazo       |
|  | RTOrd - 0011904-58.2014.5.18.0015 | 30/03/15  | 30/03/15 | 0           |
|  | RTOrd - 0011906-28.2014.5.18.0015 | 25/05/15  | 25/05/15 | 0           |
|  | RTOrd - 0011907-13.2014.5.18.0015 | 26/05/15  | 26/05/15 | 0           |
|  | RTOrd - 0011908-95.2014.5.18.0015 | 01/06/15  | 07/08/15 | 67          |
|  | RTOrd - 0011910-65.2014.5.18.0015 | 02/07/15  | 02/07/15 | 0           |
|  | RTOrd - 0011911-50.2014.5.18.0015 | 25/03/15  | 25/03/15 | 0           |
|  | RTOrd - 0011919-27.2014.5.18.0015 | 01/07/15  | 20/07/15 | 19          |
|  | RTOrd - 0011924-49.2014.5.18.0015 | 05/03/15  | 06/03/15 | 1           |
|  | RTOrd - 0011930-56.2014.5.18.0015 | 09/07/15  | 28/07/15 | 19          |
|  | RTOrd - 0011933-45.2013.5.18.0015 | 13/02/15  | 13/03/15 | 28          |
|  | RTOrd - 0011940-03.2014.5.18.0015 | 04/03/15  | 11/03/15 | 7           |
|  | RTOrd - 0011953-02.2014.5.18.0015 | 14/09/15  | 21/09/15 | 7           |
|  | RTOrd - 0011970-38.2014.5.18.0015 | 24/03/15  | 14/04/15 | 21          |
|  | RTOrd - 0011984-22.2014.5.18.0015 | 26/10/15  | 26/10/15 | 0           |
|  | RTOrd - 0011986-89.2014.5.18.0015 | 04/03/15  | 19/05/15 | 76          |
|  | RTOrd - 0011991-14.2014.5.18.0015 | 20/10/15  | 20/10/15 | 0           |
|  | RTOrd - 0011993-81.2014.5.18.0015 | 09/03/15  | 18/03/15 | 9           |
|  | RTOrd - 0011998-06.2014.5.18.0015 | 13/03/15  | 13/03/15 | 0           |
|  | RTOrd - 0012000-73.2014.5.18.0015 | 03/07/15  | 03/07/15 | 0           |
|  | RTOrd - 0012002-43.2014.5.18.0015 | 26/10/15  | 27/10/15 | 1           |
|  | RTOrd - 0012015-33.2014.5.18.0018 | 04/11/15  | 04/11/15 | 0           |
|  | RTOrd - 0012019-79.2014.5.18.0015 | 10/03/15  | 23/03/15 | 13          |
|  | RTOrd - 0012020-64.2014.5.18.0015 | 03/08/15  | 13/08/15 | 10          |
|  | RTOrd - 0012024-04.2014.5.18.0015 | 24/03/15  | 24/03/15 | 0           |
|  | RTOrd - 0012027-56.2014.5.18.0015 | 26/08/15  | 11/09/15 | 16          |
| <b>Legenda:</b><br>- Conclusão: Data da conclusão para proferir sentença;<br>- Sentença: Data da prolação da sentença;<br>- Prazo: Prazo entre a conclusão e a prolação da sentença. |                                   |           |          |             |



## PRAZO MÉDIO ENTRE O CONCLUSO PARA PROFERIR SENTENÇA E A PROLAÇÃO DA SENTENÇA - 15ª VARA DO TRABALHO DE GOIÂNIA

### 15ª VARA DO TRABALHO DE GOIÂNIA

#### ORDINÁRIO

| Qtd | Prazo Médio |
|-----|-------------|
| 559 | 8,71        |

| Nr. Processo                      | Conclusão | Sentença | Prazo |
|-----------------------------------|-----------|----------|-------|
| RTOrd - 0012031-93.2014.5.18.0015 | 08/01/15  | 08/01/15 | 0     |
| RTOrd - 0012033-63.2014.5.18.0015 | 11/06/15  | 06/07/15 | 25    |
| RTOrd - 0012036-18.2014.5.18.0015 | 28/05/15  | 29/05/15 | 1     |
| RTOrd - 0012037-03.2014.5.18.0015 | 09/11/15  | 09/11/15 | 0     |
| RTOrd - 0012039-70.2014.5.18.0015 | 19/01/15  | 19/01/15 | 0     |
| RTOrd - 0012043-10.2014.5.18.0015 | 13/01/15  | 13/01/15 | 0     |
| RTOrd - 0012044-92.2014.5.18.0015 | 07/08/15  | 20/08/15 | 13    |
| RTOrd - 0012045-77.2014.5.18.0015 | 21/08/15  | 04/09/15 | 14    |
| RTOrd - 0012046-62.2014.5.18.0015 | 08/06/15  | 08/06/15 | 0     |
| RTOrd - 0012047-47.2014.5.18.0015 | 09/06/15  | 09/06/15 | 0     |
| RTOrd - 0012048-32.2014.5.18.0015 | 02/06/15  | 02/06/15 | 0     |
| RTOrd - 0012061-31.2014.5.18.0015 | 20/05/15  | 16/06/15 | 27    |
| RTOrd - 0012062-16.2014.5.18.0015 | 08/05/15  | 08/05/15 | 0     |
| RTOrd - 0012067-38.2014.5.18.0015 | 17/03/15  | 25/03/15 | 8     |
| RTOrd - 0012068-23.2014.5.18.0015 | 18/03/15  | 31/03/15 | 13    |
| RTOrd - 0012073-45.2014.5.18.0015 | 18/03/15  | 14/04/15 | 27    |
| RTOrd - 0012151-42.2014.5.18.0014 | 10/09/15  | 10/09/15 | 0     |

**Legenda:**

- Conclusão: Data da conclusão para proferir sentença;
- Sentença: Data da prolação da sentença;
- Prazo: Prazo entre a conclusão e a prolação da sentença.



## PRAZO MÉDIO ENTRE O CONCLUSO PARA PROFERIR SENTENÇA E A PROLAÇÃO DA SENTENÇA - 15ª VARA DO TRABALHO DE GOIÂNIA

Data da sentença entre 1/1/2015 e 31/12/2015 23:59:59

### CAMILA BAIÃO VIGILATO

#### ORDINÁRIO

| Qtd | Prazo Médio |
|-----|-------------|
| 276 | 8,75        |

| Nr. Processo                       | Conclusão | Sentença | Prazo |
|------------------------------------|-----------|----------|-------|
| ACP - 0010825-10.2015.5.18.0015    | 26/11/15  | 26/11/15 | 0     |
| ACum - 0012077-82.2014.5.18.0015   | 03/08/15  | 03/08/15 | 0     |
| Alvará - 0010409-42.2015.5.18.0015 | 18/03/15  | 19/03/15 | 1     |
| Arrest - 0011614-09.2015.5.18.0015 | 08/10/15  | 08/10/15 | 0     |
| ConPag - 0010114-05.2015.5.18.0015 | 26/01/15  | 27/01/15 | 1     |
| ConPag - 0010471-82.2015.5.18.0015 | 19/06/15  | 19/06/15 | 0     |
| ConPag - 0011123-02.2015.5.18.0015 | 01/10/15  | 06/10/15 | 5     |
| ConPag - 0011511-02.2015.5.18.0015 | 08/12/15  | 08/12/15 | 0     |
| ConPag - 0011795-44.2014.5.18.0015 | 09/01/15  | 12/01/15 | 3     |
| ConPag - 0011931-41.2014.5.18.0015 | 11/02/15  | 11/02/15 | 0     |
| Pet - 0010007-58.2015.5.18.0015    | 08/01/15  | 08/01/15 | 0     |
| Pet - 0010042-18.2015.5.18.0015    | 19/01/15  | 19/01/15 | 0     |
| Pet - 0010079-45.2015.5.18.0015    | 21/01/15  | 22/01/15 | 1     |
| Pet - 0010448-39.2015.5.18.0015    | 06/04/15  | 08/04/15 | 2     |
| Pet - 0011020-92.2015.5.18.0015    | 10/09/15  | 18/09/15 | 8     |
| Pet - 0011444-37.2015.5.18.0015    | 08/09/15  | 08/09/15 | 0     |
| Pet - 0011457-36.2015.5.18.0015    | 09/09/15  | 09/09/15 | 0     |
| Pet - 0011471-20.2015.5.18.0015    | 09/09/15  | 09/09/15 | 0     |
| Pet - 0011982-52.2014.5.18.0015    | 22/01/15  | 23/01/15 | 1     |
| Pet - 0012028-41.2014.5.18.0015    | 09/01/15  | 12/01/15 | 3     |
| Protes - 0010010-13.2015.5.18.0015 | 10/02/15  | 10/02/15 | 0     |
| RTAlç - 0010177-30.2015.5.18.0015  | 17/03/15  | 17/03/15 | 0     |

**Legenda:**

- Conclusão: Data da conclusão para proferir sentença;
- Sentença: Data da prolação da sentença;
- Prazo: Prazo entre a conclusão e a prolação da sentença.



**PRAZO MÉDIO ENTRE O CONCLUSO PARA PROFERIR SENTENÇA E A PROLAÇÃO DA SENTENÇA - 15ª VARA DO TRABALHO DE GOIÂNIA**

**CAMILA BAIÃO VIGILATO**

**ORDINÁRIO**

| Qtd | Prazo Médio |
|-----|-------------|
| 276 | 8,75        |

| Nr. Processo                      | Conclusão | Sentença | Prazo |
|-----------------------------------|-----------|----------|-------|
| RTAlç - 0010179-97.2015.5.18.0015 | 27/04/15  | 28/04/15 | 1     |
| RTAlç - 0010218-94.2015.5.18.0015 | 30/07/15  | 30/07/15 | 0     |
| RTAlç - 0010368-75.2015.5.18.0015 | 07/04/15  | 08/04/15 | 1     |
| RTAlç - 0011410-62.2015.5.18.0015 | 18/11/15  | 18/11/15 | 0     |
| RTOrd - 0010001-51.2015.5.18.0015 | 19/03/15  | 08/04/15 | 20    |
| RTOrd - 0010005-33.2015.5.18.0001 | 22/09/15  | 20/10/15 | 28    |
| RTOrd - 0010006-73.2015.5.18.0015 | 29/07/15  | 29/07/15 | 0     |
| RTOrd - 0010008-79.2015.5.18.0003 | 19/03/15  | 19/03/15 | 0     |
| RTOrd - 0010016-20.2015.5.18.0015 | 29/04/15  | 14/05/15 | 15    |
| RTOrd - 0010030-04.2015.5.18.0015 | 08/05/15  | 08/05/15 | 0     |
| RTOrd - 0010040-48.2015.5.18.0015 | 05/08/15  | 20/08/15 | 15    |
| RTOrd - 0010057-84.2015.5.18.0015 | 18/08/15  | 28/08/15 | 10    |
| RTOrd - 0010058-69.2015.5.18.0015 | 07/04/15  | 24/04/15 | 17    |
| RTOrd - 0010059-54.2015.5.18.0015 | 08/05/15  | 08/05/15 | 0     |
| RTOrd - 0010063-91.2015.5.18.0015 | 08/04/15  | 08/04/15 | 0     |
| RTOrd - 0010069-98.2015.5.18.0015 | 26/01/15  | 27/01/15 | 1     |
| RTOrd - 0010079-66.2015.5.18.0008 | 30/04/15  | 06/05/15 | 6     |
| RTOrd - 0010081-15.2015.5.18.0015 | 07/04/15  | 24/04/15 | 17    |
| RTOrd - 0010083-82.2015.5.18.0015 | 08/06/15  | 08/06/15 | 0     |
| RTOrd - 0010087-56.2014.5.18.0015 | 19/01/15  | 19/01/15 | 0     |
| RTOrd - 0010089-89.2015.5.18.0015 | 06/05/15  | 29/05/15 | 23    |
| RTOrd - 0010092-44.2015.5.18.0015 | 08/04/15  | 08/05/15 | 30    |
| RTOrd - 0010097-66.2015.5.18.0015 | 27/05/15  | 07/08/15 | 72    |
| RTOrd - 0010105-43.2015.5.18.0015 | 18/11/15  | 18/11/15 | 0     |
| RTOrd - 0010109-80.2015.5.18.0015 | 20/05/15  | 07/08/15 | 79    |

**Legenda:**

- Conclusão: Data da conclusão para proferir sentença;
- Sentença: Data da prolação da sentença;
- Prazo: Prazo entre a conclusão e a prolação da sentença.





**PRAZO MÉDIO ENTRE O CONCLUSO PARA PROFERIR SENTENÇA E A PROLAÇÃO DA SENTENÇA - 15ª VARA DO TRABALHO DE GOIÂNIA**

**CAMILA BAIÃO VIGILATO**

**ORDINÁRIO**

| Qtd | Prazo Médio |
|-----|-------------|
| 276 | 8,75        |

| Nr. Processo                      | Conclusão | Sentença | Prazo |
|-----------------------------------|-----------|----------|-------|
| RTOrd - 0010111-50.2015.5.18.0015 | 26/01/15  | 27/01/15 | 1     |
| RTOrd - 0010116-14.2015.5.18.0002 | 26/05/15  | 17/06/15 | 22    |
| RTOrd - 0010117-57.2015.5.18.0015 | 07/08/15  | 07/08/15 | 0     |
| RTOrd - 0010123-64.2015.5.18.0015 | 26/08/15  | 26/08/15 | 0     |
| RTOrd - 0010125-34.2015.5.18.0015 | 26/02/15  | 26/02/15 | 0     |
| RTOrd - 0010126-19.2015.5.18.0015 | 28/05/15  | 08/06/15 | 11    |
| RTOrd - 0010131-41.2015.5.18.0015 | 28/01/15  | 29/01/15 | 1     |
| RTOrd - 0010135-78.2015.5.18.0015 | 06/03/15  | 09/03/15 | 3     |
| RTOrd - 0010138-33.2015.5.18.0015 | 15/05/15  | 08/06/15 | 24    |
| RTOrd - 0010150-47.2015.5.18.0015 | 06/05/15  | 29/05/15 | 23    |
| RTOrd - 0010156-54.2015.5.18.0015 | 04/12/15  | 04/12/15 | 0     |
| RTOrd - 0010159-43.2014.5.18.0015 | 18/03/15  | 19/03/15 | 1     |
| RTOrd - 0010166-98.2015.5.18.0015 | 15/05/15  | 12/06/15 | 28    |
| RTOrd - 0010173-90.2015.5.18.0015 | 15/09/15  | 24/09/15 | 9     |
| RTOrd - 0010187-74.2015.5.18.0015 | 03/05/15  | 06/05/15 | 3     |
| RTOrd - 0010190-29.2015.5.18.0015 | 30/07/15  | 30/07/15 | 0     |
| RTOrd - 0010206-80.2015.5.18.0015 | 18/09/15  | 20/10/15 | 32    |
| RTOrd - 0010207-65.2015.5.18.0015 | 11/02/15  | 12/02/15 | 1     |
| RTOrd - 0010208-50.2015.5.18.0015 | 03/08/15  | 11/08/15 | 8     |
| RTOrd - 0010209-56.2015.5.18.0008 | 15/06/15  | 15/06/15 | 0     |
| RTOrd - 0010217-12.2015.5.18.0015 | 16/04/15  | 17/04/15 | 1     |
| RTOrd - 0010219-79.2015.5.18.0015 | 20/05/15  | 15/06/15 | 26    |
| RTOrd - 0010220-64.2015.5.18.0015 | 05/08/15  | 20/08/15 | 15    |
| RTOrd - 0010221-49.2015.5.18.0015 | 09/02/15  | 09/02/15 | 0     |
| RTOrd - 0010224-38.2014.5.18.0015 | 13/02/15  | 13/02/15 | 0     |

**Legenda:**

- Conclusão: Data da conclusão para proferir sentença;
- Sentença: Data da prolação da sentença;
- Prazo: Prazo entre a conclusão e a prolação da sentença.



## PRAZO MÉDIO ENTRE O CONCLUSO PARA PROFERIR SENTENÇA E A PROLAÇÃO DA SENTENÇA - 15ª VARA DO TRABALHO DE GOIÂNIA

### CAMILA BAIÃO VIGILATO

#### ORDINÁRIO

| Qtd | Prazo Médio |
|-----|-------------|
| 276 | 8,75        |

| Nr. Processo                      | Conclusão | Sentença | Prazo |
|-----------------------------------|-----------|----------|-------|
| RTOrd - 0010226-71.2015.5.18.0015 | 10/03/15  | 12/03/15 | 2     |
| RTOrd - 0010231-93.2015.5.18.0015 | 20/08/15  | 26/08/15 | 6     |
| RTOrd - 0010256-09.2015.5.18.0015 | 13/05/15  | 29/05/15 | 16    |
| RTOrd - 0010257-91.2015.5.18.0015 | 07/08/15  | 07/08/15 | 0     |
| RTOrd - 0010280-37.2015.5.18.0015 | 29/05/15  | 07/08/15 | 70    |
| RTOrd - 0010282-07.2015.5.18.0015 | 30/03/15  | 05/04/15 | 6     |
| RTOrd - 0010301-13.2015.5.18.0015 | 18/12/15  | 18/12/15 | 0     |
| RTOrd - 0010302-95.2015.5.18.0015 | 18/08/15  | 26/08/15 | 8     |
| RTOrd - 0010313-27.2015.5.18.0015 | 01/06/15  | 08/06/15 | 7     |
| RTOrd - 0010319-34.2015.5.18.0015 | 07/08/15  | 07/08/15 | 0     |
| RTOrd - 0010327-11.2015.5.18.0015 | 20/03/15  | 20/03/15 | 0     |
| RTOrd - 0010328-93.2015.5.18.0015 | 20/03/15  | 20/03/15 | 0     |
| RTOrd - 0010332-33.2015.5.18.0015 | 07/12/15  | 07/12/15 | 0     |
| RTOrd - 0010332-67.2014.5.18.0015 | 19/01/15  | 19/01/15 | 0     |
| RTOrd - 0010333-18.2015.5.18.0015 | 06/03/15  | 09/03/15 | 3     |
| RTOrd - 0010337-55.2015.5.18.0015 | 17/06/15  | 18/06/15 | 1     |
| RTOrd - 0010337-55.2015.5.18.0015 | 17/06/15  | 11/08/15 | 55    |
| RTOrd - 0010347-02.2015.5.18.0015 | 12/06/15  | 12/06/15 | 0     |
| RTOrd - 0010354-91.2015.5.18.0015 | 12/06/15  | 12/06/15 | 0     |
| RTOrd - 0010356-61.2015.5.18.0015 | 18/12/15  | 18/12/15 | 0     |
| RTOrd - 0010358-31.2015.5.18.0015 | 16/04/15  | 17/04/15 | 1     |
| RTOrd - 0010358-65.2014.5.18.0015 | 07/12/15  | 08/12/15 | 1     |
| RTOrd - 0010362-68.2015.5.18.0015 | 11/03/15  | 12/03/15 | 1     |
| RTOrd - 0010365-23.2015.5.18.0015 | 04/09/15  | 18/09/15 | 14    |
| RTOrd - 0010375-67.2015.5.18.0015 | 14/05/15  | 15/05/15 | 1     |

**Legenda:**

- Conclusão: Data da conclusão para proferir sentença;
- Sentença: Data da prolação da sentença;
- Prazo: Prazo entre a conclusão e a prolação da sentença.



**PRAZO MÉDIO ENTRE O CONCLUSO PARA PROFERIR SENTENÇA E A PROLAÇÃO DA SENTENÇA - 15ª VARA DO TRABALHO DE GOIÂNIA**

**CAMILA BAIÃO VIGILATO**

**ORDINÁRIO**

| Qtd | Prazo Médio |
|-----|-------------|
| 276 | 8,75        |

| Nr. Processo                      | Conclusão | Sentença | Prazo |
|-----------------------------------|-----------|----------|-------|
| RTOrd - 0010383-44.2015.5.18.0015 | 25/11/15  | 25/11/15 | 0     |
| RTOrd - 0010385-08.2015.5.18.0017 | 16/04/15  | 17/04/15 | 1     |
| RTOrd - 0010400-80.2015.5.18.0015 | 16/09/15  | 20/10/15 | 34    |
| RTOrd - 0010411-12.2015.5.18.0015 | 05/05/15  | 06/05/15 | 1     |
| RTOrd - 0010420-08.2014.5.18.0015 | 29/05/15  | 29/05/15 | 0     |
| RTOrd - 0010433-70.2015.5.18.0015 | 20/03/15  | 20/03/15 | 0     |
| RTOrd - 0010458-83.2015.5.18.0015 | 04/12/15  | 04/12/15 | 0     |
| RTOrd - 0010467-79.2014.5.18.0015 | 19/05/15  | 16/06/15 | 28    |
| RTOrd - 0010470-34.2014.5.18.0015 | 24/09/15  | 24/09/15 | 0     |
| RTOrd - 0010476-41.2014.5.18.0015 | 27/05/15  | 17/06/15 | 21    |
| RTOrd - 0010480-78.2014.5.18.0015 | 26/08/15  | 21/09/15 | 26    |
| RTOrd - 0010482-14.2015.5.18.0015 | 30/04/15  | 30/04/15 | 0     |
| RTOrd - 0010497-51.2013.5.18.0015 | 06/04/15  | 06/04/15 | 0     |
| RTOrd - 0010502-05.2015.5.18.0015 | 18/12/15  | 18/12/15 | 0     |
| RTOrd - 0010532-40.2015.5.18.0015 | 13/05/15  | 13/05/15 | 0     |
| RTOrd - 0010561-90.2015.5.18.0015 | 12/06/15  | 12/06/15 | 0     |
| RTOrd - 0010586-06.2015.5.18.0015 | 23/04/15  | 27/04/15 | 4     |
| RTOrd - 0010586-40.2014.5.18.0015 | 03/09/15  | 14/09/15 | 11    |
| RTOrd - 0010596-84.2014.5.18.0015 | 23/01/15  | 23/01/15 | 0     |
| RTOrd - 0010601-72.2015.5.18.0015 | 28/04/15  | 28/04/15 | 0     |
| RTOrd - 0010605-12.2015.5.18.0015 | 30/04/15  | 06/05/15 | 6     |
| RTOrd - 0010607-28.2014.5.18.0011 | 07/01/15  | 07/01/15 | 0     |
| RTOrd - 0010607-50.2013.5.18.0015 | 04/03/15  | 18/03/15 | 14    |
| RTOrd - 0010611-83.2014.5.18.0005 | 12/01/15  | 06/02/15 | 25    |
| RTOrd - 0010613-23.2014.5.18.0015 | 03/09/15  | 14/09/15 | 11    |

**Legenda:**

- Conclusão: Data da conclusão para proferir sentença;
- Sentença: Data da prolação da sentença;
- Prazo: Prazo entre a conclusão e a prolação da sentença.



**PRAZO MÉDIO ENTRE O CONCLUSO PARA PROFERIR SENTENÇA E A PROLAÇÃO DA SENTENÇA - 15ª VARA DO TRABALHO DE GOIÂNIA**

**CAMILA BAIÃO VIGILATO**

**ORDINÁRIO**

| Qtd | Prazo Médio |
|-----|-------------|
| 276 | 8,75        |

| Nr. Processo                      | Conclusão | Sentença | Prazo |
|-----------------------------------|-----------|----------|-------|
| RTOrd - 0010622-82.2014.5.18.0015 | 09/03/15  | 23/03/15 | 14    |
| RTOrd - 0010631-49.2015.5.18.0002 | 07/12/15  | 07/12/15 | 0     |
| RTOrd - 0010637-51.2014.5.18.0015 | 19/01/15  | 19/01/15 | 0     |
| RTOrd - 0010663-15.2015.5.18.0015 | 27/04/15  | 27/04/15 | 0     |
| RTOrd - 0010693-84.2014.5.18.0015 | 26/01/15  | 27/01/15 | 1     |
| RTOrd - 0010701-27.2015.5.18.0015 | 04/08/15  | 13/08/15 | 9     |
| RTOrd - 0010710-23.2014.5.18.0015 | 05/08/15  | 20/08/15 | 15    |
| RTOrd - 0010743-13.2014.5.18.0015 | 25/03/15  | 14/04/15 | 20    |
| RTOrd - 0010753-57.2014.5.18.0015 | 22/01/15  | 22/01/15 | 0     |
| RTOrd - 0010754-08.2015.5.18.0015 | 25/11/15  | 25/11/15 | 0     |
| RTOrd - 0010774-96.2015.5.18.0015 | 20/05/15  | 21/05/15 | 1     |
| RTOrd - 0010777-51.2015.5.18.0015 | 12/08/15  | 20/08/15 | 8     |
| RTOrd - 0010781-88.2015.5.18.0015 | 12/08/15  | 13/08/15 | 1     |
| RTOrd - 0010818-18.2015.5.18.0015 | 20/11/15  | 20/11/15 | 0     |
| RTOrd - 0010821-70.2015.5.18.0015 | 16/09/15  | 20/10/15 | 34    |
| RTOrd - 0010822-55.2015.5.18.0015 | 18/08/15  | 26/08/15 | 8     |
| RTOrd - 0010835-88.2014.5.18.0015 | 02/03/15  | 11/03/15 | 9     |
| RTOrd - 0010840-13.2014.5.18.0015 | 08/04/15  | 24/04/15 | 16    |
| RTOrd - 0010869-63.2014.5.18.0015 | 07/04/15  | 16/04/15 | 9     |
| RTOrd - 0010872-81.2015.5.18.0015 | 18/12/15  | 18/12/15 | 0     |
| RTOrd - 0010877-06.2015.5.18.0015 | 10/09/15  | 18/09/15 | 8     |
| RTOrd - 0010879-73.2015.5.18.0015 | 23/09/15  | 18/11/15 | 56    |
| RTOrd - 0010889-54.2014.5.18.0015 | 11/02/15  | 11/02/15 | 0     |
| RTOrd - 0010906-56.2015.5.18.0015 | 24/08/15  | 01/09/15 | 8     |
| RTOrd - 0010922-10.2015.5.18.0015 | 18/12/15  | 18/12/15 | 0     |

**Legenda:**

- Conclusão: Data da conclusão para proferir sentença;
- Sentença: Data da prolação da sentença;
- Prazo: Prazo entre a conclusão e a prolação da sentença.



**PRAZO MÉDIO ENTRE O CONCLUSO PARA PROFERIR SENTENÇA E A PROLAÇÃO DA SENTENÇA - 15ª VARA DO TRABALHO DE GOIÂNIA**

**CAMILA BAIÃO VIGILATO**

**ORDINÁRIO**

| Qtd | Prazo Médio |
|-----|-------------|
| 276 | 8,75        |

| Nr. Processo                       | Conclusão | Sentença | Prazo |
|------------------------------------|-----------|----------|-------|
| RTOOrd - 0010931-69.2015.5.18.0015 | 26/08/15  | 04/09/15 | 9     |
| RTOOrd - 0010935-45.2015.5.18.0003 | 28/08/15  | 18/09/15 | 21    |
| RTOOrd - 0010960-56.2014.5.18.0015 | 13/02/15  | 13/02/15 | 0     |
| RTOOrd - 0010968-96.2015.5.18.0015 | 18/12/15  | 18/12/15 | 0     |
| RTOOrd - 0010982-17.2014.5.18.0015 | 04/12/15  | 04/12/15 | 0     |
| RTOOrd - 0010987-39.2014.5.18.0015 | 30/11/15  | 30/11/15 | 0     |
| RTOOrd - 0010988-24.2014.5.18.0015 | 25/02/15  | 25/02/15 | 0     |
| RTOOrd - 0010997-83.2014.5.18.0015 | 02/02/15  | 02/02/15 | 0     |
| RTOOrd - 0011004-75.2014.5.18.0015 | 10/09/15  | 18/09/15 | 8     |
| RTOOrd - 0011010-19.2013.5.18.0015 | 12/08/15  | 26/08/15 | 14    |
| RTOOrd - 0011016-55.2015.5.18.0015 | 31/08/15  | 11/09/15 | 11    |
| RTOOrd - 0011017-40.2015.5.18.0015 | 07/12/15  | 07/12/15 | 0     |
| RTOOrd - 0011026-02.2015.5.18.0015 | 15/09/15  | 22/09/15 | 7     |
| RTOOrd - 0011033-91.2015.5.18.0015 | 15/09/15  | 22/09/15 | 7     |
| RTOOrd - 0011041-68.2015.5.18.0015 | 28/08/15  | 28/08/15 | 0     |
| RTOOrd - 0011055-52.2015.5.18.0015 | 18/12/15  | 18/12/15 | 0     |
| RTOOrd - 0011057-22.2015.5.18.0015 | 23/09/15  | 23/09/15 | 0     |
| RTOOrd - 0011060-74.2015.5.18.0015 | 04/09/15  | 04/09/15 | 0     |
| RTOOrd - 0011061-59.2015.5.18.0015 | 04/09/15  | 04/09/15 | 0     |
| RTOOrd - 0011061-93.2014.5.18.0015 | 25/03/15  | 08/05/15 | 44    |
| RTOOrd - 0011062-44.2015.5.18.0015 | 18/11/15  | 18/11/15 | 0     |
| RTOOrd - 0011121-32.2015.5.18.0015 | 17/09/15  | 18/09/15 | 1     |
| RTOOrd - 0011136-35.2014.5.18.0015 | 04/12/15  | 04/12/15 | 0     |
| RTOOrd - 0011141-57.2014.5.18.0015 | 02/02/15  | 02/02/15 | 0     |
| RTOOrd - 0011156-26.2014.5.18.0015 | 07/08/15  | 07/08/15 | 0     |

**Legenda:**

- Conclusão: Data da conclusão para proferir sentença;
- Sentença: Data da prolação da sentença;
- Prazo: Prazo entre a conclusão e a prolação da sentença.



**PRAZO MÉDIO ENTRE O CONCLUSO PARA PROFERIR SENTENÇA E A PROLAÇÃO DA SENTENÇA - 15ª VARA DO TRABALHO DE GOIÂNIA**

**CAMILA BAIÃO VIGILATO**

**ORDINÁRIO**

| Qtd | Prazo Médio |
|-----|-------------|
| 276 | 8,75        |

| Nr. Processo                      | Conclusão | Sentença | Prazo |
|-----------------------------------|-----------|----------|-------|
| RTOrd - 0011156-89.2015.5.18.0015 | 08/12/15  | 08/12/15 | 0     |
| RTOrd - 0011170-73.2015.5.18.0015 | 02/10/15  | 06/10/15 | 4     |
| RTOrd - 0011182-24.2014.5.18.0015 | 22/01/15  | 22/01/15 | 0     |
| RTOrd - 0011183-09.2014.5.18.0015 | 27/05/15  | 07/08/15 | 72    |
| RTOrd - 0011203-97.2014.5.18.0015 | 18/03/15  | 14/04/15 | 27    |
| RTOrd - 0011204-82.2014.5.18.0015 | 08/01/15  | 08/01/15 | 0     |
| RTOrd - 0011205-67.2014.5.18.0015 | 27/05/15  | 08/06/15 | 12    |
| RTOrd - 0011215-77.2015.5.18.0015 | 18/12/15  | 18/12/15 | 0     |
| RTOrd - 0011227-28.2014.5.18.0015 | 14/05/15  | 08/06/15 | 25    |
| RTOrd - 0011231-98.2014.5.18.0004 | 12/05/15  | 12/05/15 | 0     |
| RTOrd - 0011237-72.2014.5.18.0015 | 26/05/15  | 07/08/15 | 73    |
| RTOrd - 0011244-64.2014.5.18.0015 | 11/02/15  | 11/02/15 | 0     |
| RTOrd - 0011254-47.2014.5.18.0003 | 25/03/15  | 14/04/15 | 20    |
| RTOrd - 0011271-47.2014.5.18.0015 | 07/08/15  | 07/08/15 | 0     |
| RTOrd - 0011283-61.2014.5.18.0015 | 11/08/15  | 17/08/15 | 6     |
| RTOrd - 0011289-68.2014.5.18.0015 | 12/03/15  | 31/03/15 | 19    |
| RTOrd - 0011294-90.2014.5.18.0015 | 17/03/15  | 31/03/15 | 14    |
| RTOrd - 0011296-60.2014.5.18.0015 | 18/03/15  | 08/04/15 | 21    |
| RTOrd - 0011309-59.2014.5.18.0015 | 12/02/15  | 13/02/15 | 1     |
| RTOrd - 0011310-44.2014.5.18.0015 | 12/06/15  | 12/06/15 | 0     |
| RTOrd - 0011322-58.2014.5.18.0015 | 15/04/15  | 08/05/15 | 23    |
| RTOrd - 0011327-80.2014.5.18.0015 | 04/08/15  | 12/08/15 | 8     |
| RTOrd - 0011328-65.2014.5.18.0015 | 19/08/15  | 26/08/15 | 7     |
| RTOrd - 0011334-72.2014.5.18.0015 | 10/03/15  | 10/03/15 | 0     |
| RTOrd - 0011339-94.2014.5.18.0015 | 25/09/15  | 18/11/15 | 54    |

**Legenda:**

- Conclusão: Data da conclusão para proferir sentença;
- Sentença: Data da prolação da sentença;
- Prazo: Prazo entre a conclusão e a prolação da sentença.



**PRAZO MÉDIO ENTRE O CONCLUSO PARA PROFERIR SENTENÇA E A PROLAÇÃO DA SENTENÇA - 15ª VARA DO TRABALHO DE GOIÂNIA**

**CAMILA BAIÃO VIGILATO**

**ORDINÁRIO**

| Qtd | Prazo Médio |
|-----|-------------|
| 276 | 8,75        |

| Nr. Processo                      | Conclusão | Sentença | Prazo |
|-----------------------------------|-----------|----------|-------|
| RTOrd - 0011352-93.2014.5.18.0015 | 28/01/15  | 28/01/15 | 0     |
| RTOrd - 0011354-63.2014.5.18.0015 | 23/02/15  | 04/03/15 | 9     |
| RTOrd - 0011375-39.2014.5.18.0015 | 18/05/15  | 08/06/15 | 21    |
| RTOrd - 0011383-50.2013.5.18.0015 | 12/08/15  | 26/08/15 | 14    |
| RTOrd - 0011396-78.2015.5.18.0015 | 21/09/15  | 23/09/15 | 2     |
| RTOrd - 0011406-59.2014.5.18.0015 | 10/02/15  | 10/02/15 | 0     |
| RTOrd - 0011414-36.2014.5.18.0015 | 28/08/15  | 11/09/15 | 14    |
| RTOrd - 0011427-35.2014.5.18.0015 | 16/09/15  | 20/10/15 | 34    |
| RTOrd - 0011432-57.2014.5.18.0015 | 13/05/15  | 29/05/15 | 16    |
| RTOrd - 0011432-91.2013.5.18.0015 | 08/04/15  | 24/04/15 | 16    |
| RTOrd - 0011441-82.2015.5.18.0015 | 08/09/15  | 08/09/15 | 0     |
| RTOrd - 0011442-38.2013.5.18.0015 | 03/09/15  | 14/09/15 | 11    |
| RTOrd - 0011457-09.2014.5.18.0003 | 29/05/15  | 29/05/15 | 0     |
| RTOrd - 0011458-55.2014.5.18.0015 | 16/09/15  | 24/09/15 | 8     |
| RTOrd - 0011461-44.2013.5.18.0015 | 05/05/15  | 05/05/15 | 0     |
| RTOrd - 0011470-69.2014.5.18.0015 | 02/02/15  | 02/02/15 | 0     |
| RTOrd - 0011489-41.2015.5.18.0015 | 29/09/15  | 29/09/15 | 0     |
| RTOrd - 0011494-97.2014.5.18.0015 | 28/04/15  | 11/05/15 | 13    |
| RTOrd - 0011498-37.2014.5.18.0015 | 17/06/15  | 07/08/15 | 51    |
| RTOrd - 0011502-74.2014.5.18.0015 | 19/01/15  | 19/01/15 | 0     |
| RTOrd - 0011505-29.2014.5.18.0015 | 02/02/15  | 02/02/15 | 0     |
| RTOrd - 0011509-32.2015.5.18.0015 | 18/09/15  | 18/09/15 | 0     |
| RTOrd - 0011515-73.2014.5.18.0015 | 07/08/15  | 07/08/15 | 0     |
| RTOrd - 0011522-49.2015.5.18.0009 | 19/11/15  | 04/12/15 | 15    |
| RTOrd - 0011558-73.2015.5.18.0015 | 18/12/15  | 18/12/15 | 0     |

**Legenda:**

- Conclusão: Data da conclusão para proferir sentença;
- Sentença: Data da prolação da sentença;
- Prazo: Prazo entre a conclusão e a prolação da sentença.



## PRAZO MÉDIO ENTRE O CONCLUSO PARA PROFERIR SENTENÇA E A PROLAÇÃO DA SENTENÇA - 15ª VARA DO TRABALHO DE GOIÂNIA

### CAMILA BAIÃO VIGILATO

#### ORDINÁRIO

| Qtd | Prazo Médio |
|-----|-------------|
| 276 | 8,75        |

| Nr. Processo                      | Conclusão | Sentença | Prazo |
|-----------------------------------|-----------|----------|-------|
| RTOrd - 0011561-53.2014.5.18.0018 | 22/01/15  | 22/01/15 | 0     |
| RTOrd - 0011564-17.2014.5.18.0015 | 07/12/15  | 07/12/15 | 0     |
| RTOrd - 0011576-31.2014.5.18.0015 | 26/08/15  | 26/08/15 | 0     |
| RTOrd - 0011577-16.2014.5.18.0015 | 07/04/15  | 08/05/15 | 31    |
| RTOrd - 0011582-04.2015.5.18.0015 | 25/09/15  | 25/09/15 | 0     |
| RTOrd - 0011582-38.2014.5.18.0015 | 03/08/15  | 03/08/15 | 0     |
| RTOrd - 0011595-37.2014.5.18.0015 | 27/03/15  | 27/03/15 | 0     |
| RTOrd - 0011620-16.2015.5.18.0015 | 02/10/15  | 06/10/15 | 4     |
| RTOrd - 0011623-68.2015.5.18.0015 | 08/10/15  | 08/10/15 | 0     |
| RTOrd - 0011644-78.2014.5.18.0015 | 06/02/15  | 06/02/15 | 0     |
| RTOrd - 0011664-69.2014.5.18.0015 | 13/02/15  | 13/02/15 | 0     |
| RTOrd - 0011691-18.2015.5.18.0015 | 04/12/15  | 04/12/15 | 0     |
| RTOrd - 0011691-52.2014.5.18.0015 | 20/02/15  | 20/02/15 | 0     |
| RTOrd - 0011693-22.2014.5.18.0015 | 20/02/15  | 20/02/15 | 0     |
| RTOrd - 0011712-52.2014.5.18.0007 | 09/03/15  | 25/03/15 | 16    |
| RTOrd - 0011713-13.2014.5.18.0015 | 07/08/15  | 07/08/15 | 0     |
| RTOrd - 0011717-50.2014.5.18.0015 | 06/03/15  | 06/03/15 | 0     |
| RTOrd - 0011718-35.2014.5.18.0015 | 09/06/15  | 07/08/15 | 59    |
| RTOrd - 0011722-08.2014.5.18.0004 | 11/03/15  | 11/03/15 | 0     |
| RTOrd - 0011724-42.2014.5.18.0015 | 09/06/15  | 07/08/15 | 59    |
| RTOrd - 0011729-64.2014.5.18.0015 | 08/09/15  | 14/09/15 | 6     |
| RTOrd - 0011739-11.2014.5.18.0015 | 13/02/15  | 25/02/15 | 12    |
| RTOrd - 0011740-93.2014.5.18.0015 | 24/02/15  | 11/03/15 | 15    |
| RTOrd - 0011756-47.2014.5.18.0015 | 22/10/15  | 22/10/15 | 0     |
| RTOrd - 0011765-09.2014.5.18.0015 | 11/03/15  | 25/03/15 | 14    |

**Legenda:**  
- Conclusão: Data da conclusão para proferir sentença;  
- Sentença: Data da prolação da sentença;  
- Prazo: Prazo entre a conclusão e a prolação da sentença.





**PRAZO MÉDIO ENTRE O CONCLUSO PARA PROFERIR SENTENÇA E A PROLAÇÃO DA SENTENÇA - 15ª VARA DO TRABALHO DE GOIÂNIA**

**CAMILA BAIÃO VIGILATO**

**ORDINÁRIO**

| Qtd | Prazo Médio |
|-----|-------------|
| 276 | 8,75        |

| Nr. Processo                      | Conclusão | Sentença | Prazo |
|-----------------------------------|-----------|----------|-------|
| RTOrd - 0011767-76.2014.5.18.0015 | 04/12/14  | 19/01/15 | 46    |
| RTOrd - 0011768-67.2014.5.18.0013 | 04/03/15  | 18/03/15 | 14    |
| RTOrd - 0011770-31.2014.5.18.0015 | 25/08/15  | 03/09/15 | 9     |
| RTOrd - 0011786-48.2015.5.18.0015 | 17/12/15  | 17/12/15 | 0     |
| RTOrd - 0011813-65.2014.5.18.0015 | 11/02/15  | 11/02/15 | 0     |
| RTOrd - 0011826-64.2014.5.18.0015 | 04/12/15  | 04/12/15 | 0     |
| RTOrd - 0011828-97.2015.5.18.0015 | 02/12/15  | 02/12/15 | 0     |
| RTOrd - 0011829-53.2013.5.18.0015 | 27/02/15  | 27/02/15 | 0     |
| RTOrd - 0011855-17.2014.5.18.0015 | 05/02/15  | 05/02/15 | 0     |
| RTOrd - 0011859-54.2014.5.18.0015 | 04/02/15  | 04/02/15 | 0     |
| RTOrd - 0011887-22.2014.5.18.0015 | 18/12/15  | 18/12/15 | 0     |
| RTOrd - 0011892-44.2014.5.18.0015 | 07/01/15  | 07/01/15 | 0     |
| RTOrd - 0011893-29.2014.5.18.0015 | 15/04/15  | 08/05/15 | 23    |
| RTOrd - 0011908-95.2014.5.18.0015 | 01/06/15  | 07/08/15 | 67    |
| RTOrd - 0011940-03.2014.5.18.0015 | 04/03/15  | 11/03/15 | 7     |
| RTOrd - 0011953-02.2014.5.18.0015 | 14/09/15  | 21/09/15 | 7     |
| RTOrd - 0011970-38.2014.5.18.0015 | 24/03/15  | 14/04/15 | 21    |
| RTOrd - 0011991-14.2014.5.18.0015 | 20/10/15  | 20/10/15 | 0     |
| RTOrd - 0011993-81.2014.5.18.0015 | 09/03/15  | 18/03/15 | 9     |
| RTOrd - 0012019-79.2014.5.18.0015 | 10/03/15  | 23/03/15 | 13    |
| RTOrd - 0012020-64.2014.5.18.0015 | 03/08/15  | 13/08/15 | 10    |
| RTOrd - 0012027-56.2014.5.18.0015 | 26/08/15  | 11/09/15 | 16    |
| RTOrd - 0012031-93.2014.5.18.0015 | 08/01/15  | 08/01/15 | 0     |
| RTOrd - 0012039-70.2014.5.18.0015 | 19/01/15  | 19/01/15 | 0     |
| RTOrd - 0012043-10.2014.5.18.0015 | 13/01/15  | 13/01/15 | 0     |

**Legenda:**

- Conclusão: Data da conclusão para proferir sentença;
- Sentença: Data da prolação da sentença;
- Prazo: Prazo entre a conclusão e a prolação da sentença.



## PRAZO MÉDIO ENTRE O CONCLUSO PARA PROFERIR SENTENÇA E A PROLAÇÃO DA SENTENÇA - 15ª VARA DO TRABALHO DE GOIÂNIA

### CAMILA BAIÃO VIGILATO

#### ORDINÁRIO

| Qtd | Prazo Médio |
|-----|-------------|
| 276 | 8,75        |

| Nr. Processo                       | Conclusão | Sentença | Prazo |
|------------------------------------|-----------|----------|-------|
| RTOOrd - 0012061-31.2014.5.18.0015 | 20/05/15  | 16/06/15 | 27    |
| RTOOrd - 0012062-16.2014.5.18.0015 | 08/05/15  | 08/05/15 | 0     |
| RTOOrd - 0012067-38.2014.5.18.0015 | 17/03/15  | 25/03/15 | 8     |
| RTOOrd - 0012068-23.2014.5.18.0015 | 18/03/15  | 31/03/15 | 13    |
| RTOOrd - 0012073-45.2014.5.18.0015 | 18/03/15  | 14/04/15 | 27    |

**Legenda:**

- Conclusão: Data da conclusão para proferir sentença;
- Sentença: Data da prolação da sentença;
- Prazo: Prazo entre a conclusão e a prolação da sentença.

### MARCELO ALVES GOMES

#### ORDINÁRIO

| Qtd | Prazo Médio |
|-----|-------------|
| 1   | 0           |

| Nr. Processo                       | Conclusão | Sentença | Prazo |
|------------------------------------|-----------|----------|-------|
| RTOOrd - 0011280-43.2013.5.18.0015 | 25/01/15  | 25/01/15 | 0     |

**Legenda:**

- Conclusão: Data da conclusão para proferir sentença;
- Sentença: Data da prolação da sentença;
- Prazo: Prazo entre a conclusão e a prolação da sentença.

### MARCELO NOGUEIRA PEDRA

#### ORDINÁRIO

| Qtd | Prazo Médio |
|-----|-------------|
| 269 | 8,67        |



## PRAZO MÉDIO ENTRE O CONCLUSO PARA PROFERIR SENTENÇA E A PROLAÇÃO DA SENTENÇA - 15ª VARA DO TRABALHO DE GOIÂNIA

### MARCELO NOGUEIRA PEDRA

#### ORDINÁRIO

| Qtd | Prazo Médio |
|-----|-------------|
| 269 | 8,67        |

| Nr. Processo                        | Conclusão | Sentença | Prazo |
|-------------------------------------|-----------|----------|-------|
| Alvará - 0011169-88.2015.5.18.0015  | 10/08/15  | 11/08/15 | 1     |
| Arrest - 0010306-35.2015.5.18.0015  | 08/06/15  | 09/06/15 | 1     |
| Arrest - 0010703-85.2015.5.18.0018  | 28/07/15  | 28/07/15 | 0     |
| Arrest - 0010733-41.2015.5.18.0012  | 28/07/15  | 28/07/15 | 0     |
| Caulnom - 0010381-74.2015.5.18.0015 | 21/08/15  | 21/08/15 | 0     |
| Caulnom - 0010722-03.2015.5.18.0015 | 26/08/15  | 26/08/15 | 0     |
| ConPag - 0010065-61.2015.5.18.0015  | 17/04/15  | 17/04/15 | 0     |
| ConPag - 0010521-11.2015.5.18.0015  | 11/08/15  | 11/08/15 | 0     |
| ConPag - 0010757-60.2015.5.18.0015  | 18/06/15  | 19/06/15 | 1     |
| ConPag - 0010758-45.2015.5.18.0015  | 18/06/15  | 19/06/15 | 1     |
| ConPag - 0010850-17.2015.5.18.0017  | 30/06/15  | 30/06/15 | 0     |
| ConPag - 0011002-77.2015.5.18.0013  | 12/08/15  | 13/08/15 | 1     |
| ConPag - 0011010-72.2015.5.18.0007  | 21/09/15  | 22/09/15 | 1     |
| ConPag - 0011123-02.2015.5.18.0015  | 08/09/15  | 08/09/15 | 0     |
| ConPag - 0011351-74.2015.5.18.0015  | 08/09/15  | 08/09/15 | 0     |
| ConPag - 0011499-56.2013.5.18.0015  | 24/07/15  | 24/07/15 | 0     |
| ConPag - 0011696-40.2015.5.18.0015  | 16/12/15  | 16/12/15 | 0     |
| ConPag - 0011868-16.2014.5.18.0015  | 18/03/15  | 18/03/15 | 0     |
| ET - 0010806-04.2015.5.18.0015      | 11/06/15  | 11/06/15 | 0     |
| ET - 0010895-27.2015.5.18.0015      | 06/08/15  | 06/08/15 | 0     |
| MS - 0011763-05.2015.5.18.0015      | 04/11/15  | 04/11/15 | 0     |
| MS - 0011824-60.2015.5.18.0015      | 16/11/15  | 16/11/15 | 0     |
| Pet - 0010385-14.2015.5.18.0015     | 11/03/15  | 11/03/15 | 0     |
| Pet - 0010787-95.2015.5.18.0015     | 19/05/15  | 19/05/15 | 0     |
| Pet - 0010843-31.2015.5.18.0015     | 27/05/15  | 27/05/15 | 0     |

**Legenda:**

- Conclusão: Data da conclusão para proferir sentença;
- Sentença: Data da prolação da sentença;
- Prazo: Prazo entre a conclusão e a prolação da sentença.



**PRAZO MÉDIO ENTRE O CONCLUSO PARA PROFERIR SENTENÇA E A PROLAÇÃO DA SENTENÇA - 15ª VARA DO TRABALHO DE GOIÂNIA**

**MARCELO NOGUEIRA PEDRA**

**ORDINÁRIO**

| Qtd | Prazo Médio |
|-----|-------------|
| 269 | 8,67        |

| Nr. Processo                      | Conclusão | Sentença | Prazo |
|-----------------------------------|-----------|----------|-------|
| Pet - 0010938-61.2015.5.18.0015   | 27/08/15  | 09/10/15 | 43    |
| Pet - 0011433-08.2015.5.18.0015   | 02/09/15  | 03/09/15 | 1     |
| Pet - 0011684-26.2015.5.18.0015   | 16/10/15  | 16/10/15 | 0     |
| Pet - 0011745-18.2014.5.18.0015   | 13/02/15  | 13/02/15 | 0     |
| Pet - 0011842-81.2015.5.18.0015   | 18/11/15  | 18/11/15 | 0     |
| Pet - 0011935-08.2014.5.18.0006   | 10/02/15  | 10/02/15 | 0     |
| RTAlç - 0010118-42.2015.5.18.0015 | 09/02/15  | 10/02/15 | 1     |
| RTAlç - 0010213-72.2015.5.18.0015 | 19/05/15  | 17/06/15 | 29    |
| RTAlç - 0011600-59.2014.5.18.0015 | 06/02/15  | 09/02/15 | 3     |
| RTAlç - 0011730-15.2015.5.18.0015 | 10/11/15  | 11/11/15 | 1     |
| RTOrd - 0010005-59.2013.5.18.0015 | 04/09/15  | 15/10/15 | 41    |
| RTOrd - 0010028-34.2015.5.18.0015 | 10/11/15  | 10/11/15 | 0     |
| RTOrd - 0010056-36.2014.5.18.0015 | 16/11/15  | 16/11/15 | 0     |
| RTOrd - 0010103-73.2015.5.18.0015 | 07/08/15  | 12/08/15 | 5     |
| RTOrd - 0010132-26.2015.5.18.0015 | 31/07/15  | 31/07/15 | 0     |
| RTOrd - 0010134-93.2015.5.18.0015 | 24/11/15  | 24/11/15 | 0     |
| RTOrd - 0010145-62.2014.5.18.0014 | 23/02/15  | 25/03/15 | 30    |
| RTOrd - 0010153-02.2015.5.18.0015 | 02/09/15  | 16/10/15 | 44    |
| RTOrd - 0010179-34.2014.5.18.0015 | 27/01/15  | 27/01/15 | 0     |
| RTOrd - 0010186-26.2014.5.18.0015 | 02/02/15  | 02/02/15 | 0     |
| RTOrd - 0010193-81.2015.5.18.0015 | 28/05/15  | 29/05/15 | 1     |
| RTOrd - 0010211-05.2015.5.18.0015 | 25/02/15  | 25/03/15 | 28    |
| RTOrd - 0010226-08.2014.5.18.0015 | 24/03/15  | 24/03/15 | 0     |
| RTOrd - 0010250-36.2014.5.18.0015 | 08/06/15  | 12/06/15 | 4     |
| RTOrd - 0010257-28.2014.5.18.0015 | 04/02/15  | 04/02/15 | 0     |

**Legenda:**

- Conclusão: Data da conclusão para proferir sentença;
- Sentença: Data da prolação da sentença;
- Prazo: Prazo entre a conclusão e a prolação da sentença.



## PRAZO MÉDIO ENTRE O CONCLUSO PARA PROFERIR SENTENÇA E A PROLAÇÃO DA SENTENÇA - 15ª VARA DO TRABALHO DE GOIÂNIA

### MARCELO NOGUEIRA PEDRA

#### ORDINÁRIO

| Qtd | Prazo Médio |
|-----|-------------|
| 269 | 8,67        |

| Nr. Processo                      | Conclusão | Sentença | Prazo |
|-----------------------------------|-----------|----------|-------|
| RTOrd - 0010267-38.2015.5.18.0015 | 06/11/15  | 11/11/15 | 5     |
| RTOrd - 0010268-23.2015.5.18.0015 | 22/06/15  | 14/07/15 | 22    |
| RTOrd - 0010278-40.2014.5.18.0003 | 05/02/15  | 02/03/15 | 25    |
| RTOrd - 0010290-81.2015.5.18.0015 | 22/06/15  | 14/07/15 | 22    |
| RTOrd - 0010297-73.2015.5.18.0015 | 28/04/15  | 28/04/15 | 0     |
| RTOrd - 0010298-58.2015.5.18.0015 | 31/07/15  | 31/07/15 | 0     |
| RTOrd - 0010304-65.2015.5.18.0015 | 16/06/15  | 17/06/15 | 1     |
| RTOrd - 0010309-87.2015.5.18.0015 | 04/09/15  | 05/11/15 | 62    |
| RTOrd - 0010310-72.2015.5.18.0015 | 29/05/15  | 26/06/15 | 28    |
| RTOrd - 0010312-42.2015.5.18.0015 | 19/08/15  | 01/09/15 | 13    |
| RTOrd - 0010325-02.2014.5.18.0007 | 02/06/15  | 02/07/15 | 30    |
| RTOrd - 0010325-41.2015.5.18.0015 | 17/11/15  | 25/11/15 | 8     |
| RTOrd - 0010338-40.2015.5.18.0015 | 02/06/15  | 15/06/15 | 13    |
| RTOrd - 0010369-94.2014.5.18.0015 | 10/07/15  | 28/07/15 | 18    |
| RTOrd - 0010372-15.2015.5.18.0015 | 24/11/15  | 24/11/15 | 0     |
| RTOrd - 0010380-26.2014.5.18.0015 | 28/05/15  | 02/06/15 | 5     |
| RTOrd - 0010392-06.2015.5.18.0015 | 03/08/15  | 03/08/15 | 0     |
| RTOrd - 0010406-24.2014.5.18.0015 | 29/05/15  | 24/06/15 | 26    |
| RTOrd - 0010410-27.2015.5.18.0015 | 26/06/15  | 17/07/15 | 21    |
| RTOrd - 0010440-62.2015.5.18.0015 | 19/10/15  | 20/10/15 | 1     |
| RTOrd - 0010449-58.2014.5.18.0015 | 12/12/14  | 12/01/15 | 31    |
| RTOrd - 0010454-61.2015.5.18.0010 | 22/07/15  | 22/07/15 | 0     |
| RTOrd - 0010466-60.2015.5.18.0015 | 25/08/15  | 10/09/15 | 16    |
| RTOrd - 0010467-45.2015.5.18.0015 | 28/08/15  | 09/10/15 | 42    |
| RTOrd - 0010470-97.2015.5.18.0015 | 05/08/15  | 17/08/15 | 12    |

**Legenda:**

- Conclusão: Data da conclusão para proferir sentença;
- Sentença: Data da prolação da sentença;
- Prazo: Prazo entre a conclusão e a prolação da sentença.



## PRAZO MÉDIO ENTRE O CONCLUSO PARA PROFERIR SENTENÇA E A PROLAÇÃO DA SENTENÇA - 15ª VARA DO TRABALHO DE GOIÂNIA

### MARCELO NOGUEIRA PEDRA

#### ORDINÁRIO

| Qtd | Prazo Médio |
|-----|-------------|
| 269 | 8,67        |

| Nr. Processo                      | Conclusão | Sentença | Prazo |
|-----------------------------------|-----------|----------|-------|
| RTOrd - 0010474-37.2015.5.18.0015 | 15/10/15  | 15/10/15 | 0     |
| RTOrd - 0010502-38.2015.5.18.0004 | 29/05/15  | 24/06/15 | 26    |
| RTOrd - 0010504-72.2015.5.18.0015 | 15/10/15  | 16/10/15 | 1     |
| RTOrd - 0010508-12.2015.5.18.0015 | 29/10/15  | 29/10/15 | 0     |
| RTOrd - 0010510-79.2015.5.18.0015 | 10/07/15  | 15/07/15 | 5     |
| RTOrd - 0010514-19.2015.5.18.0015 | 31/07/15  | 03/08/15 | 3     |
| RTOrd - 0010527-86.2013.5.18.0015 | 09/02/15  | 09/02/15 | 0     |
| RTOrd - 0010537-62.2015.5.18.0015 | 03/06/15  | 03/06/15 | 0     |
| RTOrd - 0010539-32.2015.5.18.0015 | 17/07/15  | 30/07/15 | 13    |
| RTOrd - 0010545-73.2014.5.18.0015 | 18/12/15  | 18/12/15 | 0     |
| RTOrd - 0010567-97.2015.5.18.0015 | 15/07/15  | 29/07/15 | 14    |
| RTOrd - 0010569-67.2015.5.18.0015 | 12/05/15  | 12/05/15 | 0     |
| RTOrd - 0010572-22.2015.5.18.0015 | 06/07/15  | 23/07/15 | 17    |
| RTOrd - 0010587-88.2015.5.18.0015 | 20/10/15  | 20/10/15 | 0     |
| RTOrd - 0010617-26.2015.5.18.0015 | 03/07/15  | 22/07/15 | 19    |
| RTOrd - 0010618-11.2015.5.18.0015 | 24/11/15  | 24/11/15 | 0     |
| RTOrd - 0010619-93.2015.5.18.0015 | 16/07/15  | 28/07/15 | 12    |
| RTOrd - 0010627-70.2015.5.18.0015 | 24/07/15  | 30/07/15 | 6     |
| RTOrd - 0010628-55.2015.5.18.0015 | 07/08/15  | 01/09/15 | 25    |
| RTOrd - 0010632-92.2015.5.18.0015 | 24/11/15  | 24/11/15 | 0     |
| RTOrd - 0010634-80.2015.5.18.0009 | 20/08/15  | 01/09/15 | 12    |
| RTOrd - 0010639-55.2013.5.18.0015 | 06/02/15  | 10/03/15 | 32    |
| RTOrd - 0010643-24.2015.5.18.0015 | 29/10/15  | 09/11/15 | 11    |
| RTOrd - 0010651-98.2015.5.18.0015 | 03/08/15  | 03/08/15 | 0     |
| RTOrd - 0010665-19.2014.5.18.0015 | 06/11/15  | 10/11/15 | 4     |

**Legenda:**  
- Conclusão: Data da conclusão para proferir sentença;  
- Sentença: Data da prolação da sentença;  
- Prazo: Prazo entre a conclusão e a prolação da sentença.



**PRAZO MÉDIO ENTRE O CONCLUSO PARA PROFERIR SENTENÇA E A PROLAÇÃO DA SENTENÇA - 15ª VARA DO TRABALHO DE GOIÂNIA**

**MARCELO NOGUEIRA PEDRA**

**ORDINÁRIO**

| Qtd | Prazo Médio |
|-----|-------------|
| 269 | 8,67        |

| Nr. Processo                      | Conclusão | Sentença | Prazo |
|-----------------------------------|-----------|----------|-------|
| RTOrd - 0010665-82.2015.5.18.0015 | 01/06/15  | 01/06/15 | 0     |
| RTOrd - 0010679-66.2015.5.18.0015 | 30/07/15  | 30/07/15 | 0     |
| RTOrd - 0010686-58.2015.5.18.0015 | 24/07/15  | 28/07/15 | 4     |
| RTOrd - 0010687-79.2015.5.18.0003 | 04/09/15  | 04/11/15 | 61    |
| RTOrd - 0010688-28.2015.5.18.0015 | 16/11/15  | 16/11/15 | 0     |
| RTOrd - 0010706-49.2015.5.18.0015 | 05/08/15  | 10/08/15 | 5     |
| RTOrd - 0010729-92.2015.5.18.0015 | 24/08/15  | 25/08/15 | 1     |
| RTOrd - 0010732-47.2015.5.18.0015 | 11/11/15  | 17/11/15 | 6     |
| RTOrd - 0010742-28.2014.5.18.0015 | 04/11/15  | 09/12/15 | 35    |
| RTOrd - 0010744-61.2015.5.18.0015 | 25/08/15  | 10/09/15 | 16    |
| RTOrd - 0010748-16.2015.5.18.0010 | 10/12/15  | 10/12/15 | 0     |
| RTOrd - 0010767-07.2015.5.18.0015 | 11/08/15  | 17/08/15 | 6     |
| RTOrd - 0010776-66.2015.5.18.0015 | 12/11/15  | 12/11/15 | 0     |
| RTOrd - 0010790-23.2014.5.18.0003 | 17/06/15  | 23/06/15 | 6     |
| RTOrd - 0010807-86.2015.5.18.0015 | 26/05/15  | 27/05/15 | 1     |
| RTOrd - 0010810-41.2015.5.18.0015 | 11/06/15  | 11/06/15 | 0     |
| RTOrd - 0010823-74.2014.5.18.0015 | 23/02/15  | 02/03/15 | 7     |
| RTOrd - 0010825-44.2014.5.18.0015 | 26/05/15  | 26/05/15 | 0     |
| RTOrd - 0010827-77.2015.5.18.0015 | 28/05/15  | 28/05/15 | 0     |
| RTOrd - 0010829-47.2015.5.18.0015 | 18/08/15  | 28/08/15 | 10    |
| RTOrd - 0010832-02.2015.5.18.0015 | 09/11/15  | 10/11/15 | 1     |
| RTOrd - 0010848-53.2015.5.18.0015 | 17/11/15  | 18/11/15 | 1     |
| RTOrd - 0010850-57.2014.5.18.0015 | 09/02/15  | 09/03/15 | 28    |
| RTOrd - 0010860-04.2014.5.18.0015 | 06/02/15  | 04/03/15 | 26    |
| RTOrd - 0010861-52.2015.5.18.0015 | 24/08/15  | 04/09/15 | 11    |

**Legenda:**

- Conclusão: Data da conclusão para proferir sentença;
- Sentença: Data da prolação da sentença;
- Prazo: Prazo entre a conclusão e a prolação da sentença.



## PRAZO MÉDIO ENTRE O CONCLUSO PARA PROFERIR SENTENÇA E A PROLAÇÃO DA SENTENÇA - 15ª VARA DO TRABALHO DE GOIÂNIA

### MARCELO NOGUEIRA PEDRA

#### ORDINÁRIO

| Qtd | Prazo Médio |
|-----|-------------|
| 269 | 8,67        |

| Nr. Processo                      | Conclusão | Sentença | Prazo |
|-----------------------------------|-----------|----------|-------|
| RTOrd - 0010864-07.2015.5.18.0015 | 29/05/15  | 29/05/15 | 0     |
| RTOrd - 0010886-65.2015.5.18.0015 | 21/08/15  | 25/08/15 | 4     |
| RTOrd - 0010889-20.2015.5.18.0015 | 04/12/15  | 09/12/15 | 5     |
| RTOrd - 0010896-12.2015.5.18.0015 | 19/08/15  | 01/09/15 | 13    |
| RTOrd - 0010898-50.2013.5.18.0015 | 22/05/15  | 22/05/15 | 0     |
| RTOrd - 0010900-49.2015.5.18.0015 | 04/08/15  | 04/08/15 | 0     |
| RTOrd - 0010904-23.2014.5.18.0015 | 26/02/15  | 26/02/15 | 0     |
| RTOrd - 0010910-93.2015.5.18.0015 | 11/08/15  | 11/08/15 | 0     |
| RTOrd - 0010940-31.2015.5.18.0015 | 27/08/15  | 09/09/15 | 13    |
| RTOrd - 0010955-34.2014.5.18.0015 | 14/01/15  | 22/01/15 | 8     |
| RTOrd - 0010957-67.2015.5.18.0015 | 10/12/15  | 10/12/15 | 0     |
| RTOrd - 0010967-48.2014.5.18.0015 | 29/10/15  | 29/10/15 | 0     |
| RTOrd - 0010975-25.2014.5.18.0015 | 13/02/15  | 25/03/15 | 40    |
| RTOrd - 0010984-84.2014.5.18.0015 | 09/06/15  | 09/06/15 | 0     |
| RTOrd - 0010987-05.2015.5.18.0015 | 11/08/15  | 11/08/15 | 0     |
| RTOrd - 0011001-86.2015.5.18.0015 | 18/08/15  | 18/08/15 | 0     |
| RTOrd - 0011032-09.2015.5.18.0015 | 19/08/15  | 19/08/15 | 0     |
| RTOrd - 0011033-28.2014.5.18.0015 | 05/02/15  | 05/02/15 | 0     |
| RTOrd - 0011035-25.2014.5.18.0006 | 05/03/15  | 05/03/15 | 0     |
| RTOrd - 0011042-87.2014.5.18.0015 | 23/01/15  | 04/03/15 | 40    |
| RTOrd - 0011045-08.2015.5.18.0015 | 29/06/15  | 29/06/15 | 0     |
| RTOrd - 0011052-03.2015.5.18.0014 | 31/07/15  | 31/07/15 | 0     |
| RTOrd - 0011052-34.2014.5.18.0015 | 15/06/15  | 15/06/15 | 0     |
| RTOrd - 0011054-04.2014.5.18.0015 | 13/02/15  | 20/02/15 | 7     |
| RTOrd - 0011066-18.2014.5.18.0015 | 27/08/15  | 28/08/15 | 1     |

**Legenda:**

- Conclusão: Data da conclusão para proferir sentença;
- Sentença: Data da prolação da sentença;
- Prazo: Prazo entre a conclusão e a prolação da sentença.





## PRAZO MÉDIO ENTRE O CONCLUSO PARA PROFERIR SENTENÇA E A PROLAÇÃO DA SENTENÇA - 15ª VARA DO TRABALHO DE GOIÂNIA

### MARCELO NOGUEIRA PEDRA

#### ORDINÁRIO

| Qtd | Prazo Médio |
|-----|-------------|
| 269 | 8,67        |

| Nr. Processo                      | Conclusão | Sentença | Prazo |
|-----------------------------------|-----------|----------|-------|
| RTOrd - 0011099-08.2014.5.18.0015 | 26/06/15  | 06/07/15 | 10    |
| RTOrd - 0011116-10.2015.5.18.0015 | 17/08/15  | 18/08/15 | 1     |
| RTOrd - 0011122-17.2015.5.18.0015 | 17/11/15  | 18/11/15 | 1     |
| RTOrd - 0011123-36.2014.5.18.0015 | 27/05/15  | 27/05/15 | 0     |
| RTOrd - 0011134-31.2015.5.18.0015 | 14/10/15  | 16/10/15 | 2     |
| RTOrd - 0011140-72.2014.5.18.0015 | 16/04/15  | 16/04/15 | 0     |
| RTOrd - 0011151-67.2015.5.18.0015 | 28/10/15  | 28/10/15 | 0     |
| RTOrd - 0011163-18.2014.5.18.0015 | 09/06/15  | 12/06/15 | 3     |
| RTOrd - 0011175-95.2015.5.18.0015 | 04/11/15  | 04/11/15 | 0     |
| RTOrd - 0011186-27.2015.5.18.0015 | 12/08/15  | 13/08/15 | 1     |
| RTOrd - 0011196-71.2015.5.18.0015 | 03/09/15  | 04/09/15 | 1     |
| RTOrd - 0011219-17.2015.5.18.0015 | 24/11/15  | 24/11/15 | 0     |
| RTOrd - 0011222-69.2015.5.18.0015 | 02/09/15  | 03/09/15 | 1     |
| RTOrd - 0011225-24.2015.5.18.0015 | 17/12/15  | 17/12/15 | 0     |
| RTOrd - 0011227-91.2015.5.18.0015 | 09/11/15  | 09/11/15 | 0     |
| RTOrd - 0011239-08.2015.5.18.0015 | 20/11/15  | 20/11/15 | 0     |
| RTOrd - 0011240-90.2015.5.18.0015 | 19/11/15  | 19/11/15 | 0     |
| RTOrd - 0011244-30.2015.5.18.0015 | 10/08/15  | 10/08/15 | 0     |
| RTOrd - 0011265-06.2015.5.18.0015 | 06/08/15  | 06/08/15 | 0     |
| RTOrd - 0011282-42.2015.5.18.0015 | 12/08/15  | 12/08/15 | 0     |
| RTOrd - 0011297-45.2014.5.18.0015 | 04/02/15  | 26/02/15 | 22    |
| RTOrd - 0011309-50.2014.5.18.0018 | 04/03/15  | 25/03/15 | 21    |
| RTOrd - 0011316-85.2013.5.18.0015 | 16/06/15  | 16/06/15 | 0     |
| RTOrd - 0011339-31.2013.5.18.0015 | 27/02/15  | 19/05/15 | 81    |
| RTOrd - 0011353-44.2015.5.18.0015 | 25/08/15  | 04/09/15 | 10    |

**Legenda:**  
- Conclusão: Data da conclusão para proferir sentença;  
- Sentença: Data da prolação da sentença;  
- Prazo: Prazo entre a conclusão e a prolação da sentença.



**PRAZO MÉDIO ENTRE O CONCLUSO PARA PROFERIR SENTENÇA E A PROLAÇÃO DA SENTENÇA - 15ª VARA DO TRABALHO DE GOIÂNIA**

**MARCELO NOGUEIRA PEDRA**

**ORDINÁRIO**

| Qtd | Prazo Médio |
|-----|-------------|
| 269 | 8,67        |

| Nr. Processo                      | Conclusão | Sentença | Prazo |
|-----------------------------------|-----------|----------|-------|
| RTOrd - 0011360-36.2015.5.18.0015 | 24/11/15  | 24/11/15 | 0     |
| RTOrd - 0011371-02.2014.5.18.0015 | 31/07/15  | 31/07/15 | 0     |
| RTOrd - 0011371-65.2015.5.18.0015 | 26/10/15  | 26/10/15 | 0     |
| RTOrd - 0011379-76.2014.5.18.0015 | 20/02/15  | 27/02/15 | 7     |
| RTOrd - 0011380-27.2015.5.18.0015 | 27/08/15  | 27/08/15 | 0     |
| RTOrd - 0011385-83.2014.5.18.0015 | 13/02/15  | 18/05/15 | 94    |
| RTOrd - 0011389-86.2015.5.18.0015 | 27/08/15  | 28/08/15 | 1     |
| RTOrd - 0011393-26.2015.5.18.0015 | 17/11/15  | 17/12/15 | 30    |
| RTOrd - 0011398-82.2014.5.18.0015 | 13/05/15  | 13/05/15 | 0     |
| RTOrd - 0011428-20.2014.5.18.0015 | 25/11/15  | 25/11/15 | 0     |
| RTOrd - 0011432-57.2014.5.18.0015 | 04/08/15  | 04/08/15 | 0     |
| RTOrd - 0011436-60.2015.5.18.0015 | 29/10/15  | 29/10/15 | 0     |
| RTOrd - 0011438-64.2014.5.18.0015 | 13/02/15  | 13/02/15 | 0     |
| RTOrd - 0011449-93.2014.5.18.0015 | 07/07/15  | 08/07/15 | 1     |
| RTOrd - 0011450-44.2015.5.18.0015 | 17/12/15  | 17/12/15 | 0     |
| RTOrd - 0011468-65.2015.5.18.0015 | 19/10/15  | 20/10/15 | 1     |
| RTOrd - 0011478-46.2014.5.18.0015 | 03/06/15  | 23/06/15 | 20    |
| RTOrd - 0011486-23.2014.5.18.0015 | 05/02/15  | 05/02/15 | 0     |
| RTOrd - 0011491-45.2014.5.18.0015 | 06/07/15  | 06/07/15 | 0     |
| RTOrd - 0011496-57.2015.5.18.0007 | 28/10/15  | 29/10/15 | 1     |
| RTOrd - 0011500-70.2015.5.18.0015 | 27/10/15  | 27/10/15 | 0     |
| RTOrd - 0011502-11.2013.5.18.0015 | 25/03/15  | 25/03/15 | 0     |
| RTOrd - 0011504-78.2013.5.18.0015 | 21/08/15  | 10/09/15 | 20    |
| RTOrd - 0011510-51.2014.5.18.0015 | 13/11/15  | 13/11/15 | 0     |
| RTOrd - 0011550-67.2013.5.18.0015 | 20/05/15  | 29/06/15 | 40    |

**Legenda:**

- Conclusão: Data da conclusão para proferir sentença;
- Sentença: Data da prolação da sentença;
- Prazo: Prazo entre a conclusão e a prolação da sentença.



## PRAZO MÉDIO ENTRE O CONCLUSO PARA PROFERIR SENTENÇA E A PROLAÇÃO DA SENTENÇA - 15ª VARA DO TRABALHO DE GOIÂNIA

### MARCELO NOGUEIRA PEDRA

#### ORDINÁRIO

| Qtd | Prazo Médio |
|-----|-------------|
| 269 | 8,67        |

| Nr. Processo                      | Conclusão | Sentença | Prazo |
|-----------------------------------|-----------|----------|-------|
| RTOrd - 0011558-10.2014.5.18.0015 | 11/02/15  | 11/02/15 | 0     |
| RTOrd - 0011561-62.2014.5.18.0015 | 12/06/15  | 07/07/15 | 25    |
| RTOrd - 0011562-47.2014.5.18.0015 | 11/12/14  | 08/01/15 | 28    |
| RTOrd - 0011564-80.2015.5.18.0015 | 26/10/15  | 27/10/15 | 1     |
| RTOrd - 0011565-02.2014.5.18.0015 | 02/02/15  | 23/02/15 | 21    |
| RTOrd - 0011580-17.2013.5.18.0011 | 10/06/15  | 16/06/15 | 6     |
| RTOrd - 0011583-57.2013.5.18.0015 | 01/06/15  | 01/06/15 | 0     |
| RTOrd - 0011589-64.2013.5.18.0015 | 12/06/15  | 12/06/15 | 0     |
| RTOrd - 0011599-74.2014.5.18.0015 | 27/01/15  | 27/01/15 | 0     |
| RTOrd - 0011607-51.2014.5.18.0015 | 19/11/15  | 02/12/15 | 13    |
| RTOrd - 0011611-88.2014.5.18.0015 | 19/06/15  | 23/07/15 | 34    |
| RTOrd - 0011613-58.2014.5.18.0015 | 06/02/15  | 09/02/15 | 3     |
| RTOrd - 0011630-31.2013.5.18.0015 | 29/05/15  | 08/07/15 | 40    |
| RTOrd - 0011633-49.2014.5.18.0015 | 02/06/15  | 11/06/15 | 9     |
| RTOrd - 0011635-53.2013.5.18.0015 | 26/11/15  | 26/11/15 | 0     |
| RTOrd - 0011640-07.2015.5.18.0015 | 11/11/15  | 11/11/15 | 0     |
| RTOrd - 0011643-93.2014.5.18.0015 | 06/02/15  | 10/02/15 | 4     |
| RTOrd - 0011650-85.2014.5.18.0015 | 30/07/15  | 04/08/15 | 5     |
| RTOrd - 0011676-83.2014.5.18.0015 | 13/02/15  | 12/03/15 | 27    |
| RTOrd - 0011690-67.2014.5.18.0015 | 09/12/15  | 09/12/15 | 0     |
| RTOrd - 0011696-74.2014.5.18.0015 | 05/02/15  | 26/02/15 | 21    |
| RTOrd - 0011699-29.2014.5.18.0015 | 12/06/15  | 14/07/15 | 32    |
| RTOrd - 0011701-96.2014.5.18.0015 | 12/06/15  | 14/07/15 | 32    |
| RTOrd - 0011708-88.2014.5.18.0015 | 29/06/15  | 29/06/15 | 0     |
| RTOrd - 0011712-28.2014.5.18.0015 | 16/06/15  | 10/07/15 | 24    |

**Legenda:**

- Conclusão: Data da conclusão para proferir sentença;
- Sentença: Data da prolação da sentença;
- Prazo: Prazo entre a conclusão e a prolação da sentença.



## PRAZO MÉDIO ENTRE O CONCLUSO PARA PROFERIR SENTENÇA E A PROLAÇÃO DA SENTENÇA - 15ª VARA DO TRABALHO DE GOIÂNIA

### MARCELO NOGUEIRA PEDRA

#### ORDINÁRIO

| Qtd | Prazo Médio |
|-----|-------------|
| 269 | 8,67        |

| Nr. Processo                      | Conclusão | Sentença | Prazo |
|-----------------------------------|-----------|----------|-------|
| RTOrd - 0011719-20.2014.5.18.0015 | 11/11/15  | 13/11/15 | 2     |
| RTOrd - 0011723-57.2014.5.18.0015 | 17/08/15  | 26/08/15 | 9     |
| RTOrd - 0011724-57.2014.5.18.0010 | 20/05/15  | 28/05/15 | 8     |
| RTOrd - 0011744-33.2014.5.18.0015 | 22/05/15  | 18/06/15 | 27    |
| RTOrd - 0011762-88.2013.5.18.0015 | 09/02/15  | 09/02/15 | 0     |
| RTOrd - 0011764-24.2014.5.18.0015 | 06/02/15  | 05/03/15 | 27    |
| RTOrd - 0011766-91.2014.5.18.0015 | 18/11/15  | 09/12/15 | 21    |
| RTOrd - 0011775-53.2014.5.18.0015 | 06/02/15  | 06/02/15 | 0     |
| RTOrd - 0011775-53.2014.5.18.0015 | 06/02/15  | 25/03/15 | 47    |
| RTOrd - 0011792-89.2014.5.18.0015 | 22/10/15  | 22/10/15 | 0     |
| RTOrd - 0011796-92.2015.5.18.0015 | 10/11/15  | 10/11/15 | 0     |
| RTOrd - 0011802-36.2014.5.18.0015 | 27/02/15  | 10/03/15 | 11    |
| RTOrd - 0011803-21.2014.5.18.0015 | 10/11/15  | 10/11/15 | 0     |
| RTOrd - 0011811-28.2014.5.18.0005 | 24/08/15  | 10/09/15 | 17    |
| RTOrd - 0011815-35.2014.5.18.0015 | 12/11/15  | 12/11/15 | 0     |
| RTOrd - 0011816-20.2014.5.18.0015 | 09/09/15  | 23/10/15 | 44    |
| RTOrd - 0011818-87.2014.5.18.0015 | 23/06/15  | 25/06/15 | 2     |
| RTOrd - 0011842-18.2014.5.18.0015 | 03/07/15  | 06/08/15 | 34    |
| RTOrd - 0011849-44.2013.5.18.0015 | 20/01/15  | 20/01/15 | 0     |
| RTOrd - 0011867-34.2014.5.18.0014 | 09/07/15  | 15/07/15 | 6     |
| RTOrd - 0011904-58.2014.5.18.0015 | 30/03/15  | 30/03/15 | 0     |
| RTOrd - 0011906-28.2014.5.18.0015 | 25/05/15  | 25/05/15 | 0     |
| RTOrd - 0011907-13.2014.5.18.0015 | 26/05/15  | 26/05/15 | 0     |
| RTOrd - 0011910-65.2014.5.18.0015 | 02/07/15  | 02/07/15 | 0     |
| RTOrd - 0011911-50.2014.5.18.0015 | 25/03/15  | 25/03/15 | 0     |

**Legenda:**

- Conclusão: Data da conclusão para proferir sentença;
- Sentença: Data da prolação da sentença;
- Prazo: Prazo entre a conclusão e a prolação da sentença.



## PRAZO MÉDIO ENTRE O CONCLUSO PARA PROFERIR SENTENÇA E A PROLAÇÃO DA SENTENÇA - 15ª VARA DO TRABALHO DE GOIÂNIA

### MARCELO NOGUEIRA PEDRA

#### ORDINÁRIO

| Qtd | Prazo Médio |
|-----|-------------|
| 269 | 8,67        |

| Nr. Processo                      | Conclusão | Sentença | Prazo |
|-----------------------------------|-----------|----------|-------|
| RTOrd - 0011919-27.2014.5.18.0015 | 01/07/15  | 20/07/15 | 19    |
| RTOrd - 0011924-49.2014.5.18.0015 | 05/03/15  | 06/03/15 | 1     |
| RTOrd - 0011930-56.2014.5.18.0015 | 09/07/15  | 28/07/15 | 19    |
| RTOrd - 0011933-45.2013.5.18.0015 | 13/02/15  | 13/03/15 | 28    |
| RTOrd - 0011984-22.2014.5.18.0015 | 26/10/15  | 26/10/15 | 0     |
| RTOrd - 0011986-89.2014.5.18.0015 | 04/03/15  | 19/05/15 | 76    |
| RTOrd - 0011998-06.2014.5.18.0015 | 13/03/15  | 13/03/15 | 0     |
| RTOrd - 0012000-73.2014.5.18.0015 | 03/07/15  | 03/07/15 | 0     |
| RTOrd - 0012002-43.2014.5.18.0015 | 26/10/15  | 27/10/15 | 1     |
| RTOrd - 0012015-33.2014.5.18.0018 | 04/11/15  | 04/11/15 | 0     |
| RTOrd - 0012024-04.2014.5.18.0015 | 24/03/15  | 24/03/15 | 0     |
| RTOrd - 0012033-63.2014.5.18.0015 | 11/06/15  | 06/07/15 | 25    |
| RTOrd - 0012036-18.2014.5.18.0015 | 28/05/15  | 29/05/15 | 1     |
| RTOrd - 0012037-03.2014.5.18.0015 | 09/11/15  | 09/11/15 | 0     |
| RTOrd - 0012044-92.2014.5.18.0015 | 07/08/15  | 20/08/15 | 13    |
| RTOrd - 0012045-77.2014.5.18.0015 | 21/08/15  | 04/09/15 | 14    |
| RTOrd - 0012046-62.2014.5.18.0015 | 08/06/15  | 08/06/15 | 0     |
| RTOrd - 0012047-47.2014.5.18.0015 | 09/06/15  | 09/06/15 | 0     |
| RTOrd - 0012048-32.2014.5.18.0015 | 02/06/15  | 02/06/15 | 0     |
| RTOrd - 0012151-42.2014.5.18.0014 | 10/09/15  | 10/09/15 | 0     |

**Legenda:**

- Conclusão: Data da conclusão para proferir sentença;
- Sentença: Data da prolação da sentença;
- Prazo: Prazo entre a conclusão e a prolação da sentença.

### RAFAEL TANNER FABRI



## PRAZO MÉDIO ENTRE O CONCLUSO PARA PROFERIR SENTENÇA E A PROLAÇÃO DA SENTENÇA - 15ª VARA DO TRABALHO DE GOIÂNIA

### RAFAEL TANNER FABRI ORDINÁRIO

| Qtd | Prazo Médio |
|-----|-------------|
| 1   | 1           |

| Nr. Processo                      | Conclusão | Sentença | Prazo |
|-----------------------------------|-----------|----------|-------|
| RTOrd - 0011042-87.2014.5.18.0015 | 23/01/15  | 24/01/15 | 1     |

**Legenda:**

- Conclusão: Data da conclusão para proferir sentença;
- Sentença: Data da prolação da sentença;
- Prazo: Prazo entre a conclusão e a prolação da sentença.

### RANÚLIO MENDES MOREIRA

#### ORDINÁRIO

| Qtd | Prazo Médio |
|-----|-------------|
| 7   | 4,86        |

| Nr. Processo                      | Conclusão | Sentença | Prazo |
|-----------------------------------|-----------|----------|-------|
| RTAlç - 0011212-25.2015.5.18.0015 | 30/09/15  | 05/10/15 | 5     |
| RTOrd - 0010167-83.2015.5.18.0015 | 09/10/15  | 09/10/15 | 0     |
| RTOrd - 0010671-89.2015.5.18.0015 | 16/09/15  | 24/09/15 | 8     |
| RTOrd - 0010690-95.2015.5.18.0015 | 17/09/15  | 29/09/15 | 12    |
| RTOrd - 0010764-52.2015.5.18.0015 | 14/09/15  | 22/09/15 | 8     |
| RTOrd - 0010911-96.2015.5.18.0009 | 01/10/15  | 02/10/15 | 1     |
| RTOrd - 0011093-64.2015.5.18.0015 | 09/10/15  | 09/10/15 | 0     |

**Legenda:**

- Conclusão: Data da conclusão para proferir sentença;
- Sentença: Data da prolação da sentença;
- Prazo: Prazo entre a conclusão e a prolação da sentença.

### SAMARA MOREIRA DE SOUSA

#### ORDINÁRIO

| Qtd | Prazo Médio |
|-----|-------------|
|-----|-------------|



**PRAZO MÉDIO ENTRE O CONCLUSO PARA PROFERIR SENTENÇA E A PROLAÇÃO DA SENTENÇA - 15ª VARA DO TRABALHO DE GOIÂNIA**

**SAMARA MOREIRA DE SOUSA**

**ORDINÁRIO**

8 13,75

| Nr. Processo                      | Conclusão | Sentença | Prazo |
|-----------------------------------|-----------|----------|-------|
| RTAlç - 0010476-07.2015.5.18.0015 | 01/07/15  | 02/07/15 | 1     |
| RTOrd - 0010002-70.2014.5.18.0015 | 07/04/15  | 07/04/15 | 0     |
| RTOrd - 0010147-92.2015.5.18.0015 | 23/07/15  | 23/07/15 | 0     |
| RTOrd - 0010422-41.2015.5.18.0015 | 09/04/15  | 05/05/15 | 26    |
| RTOrd - 0010446-69.2015.5.18.0015 | 13/04/15  | 11/05/15 | 28    |
| RTOrd - 0010453-61.2015.5.18.0015 | 13/04/15  | 11/05/15 | 28    |
| RTOrd - 0011344-53.2013.5.18.0015 | 28/01/15  | 28/01/15 | 0     |
| RTOrd - 0011436-31.2013.5.18.0015 | 18/03/15  | 14/04/15 | 27    |

**Legenda:**  
- **Conclusão:** Data da conclusão para proferir sentença;  
- **Sentença:** Data da prolação da sentença;  
- **Prazo:** Prazo entre a conclusão e a prolação da sentença.