

## Conceituação

| Tema                              | Prazos Processuais   |
|-----------------------------------|--|
| <b>Relatórios</b>                 | Evolução Histórica<br>Comparativo por VT<br>Comparativo por Grupo<br>Por Grupo<br>Por VT<br>Por Processo<br>Por Magistrado   |
| <b>Resumo</b>                     | Apresenta o prazo médio desde o concluso para proferir sentença até a prolação da sentença.  |
| <b>Descrição</b>                  | O prazo médio é obtido calculando-se a quantidade de dias decorridos desde o movimento de Concluso para Proferir Sentença até a Prolação da Sentença. Os dados são extraídos baseando-se nos itens do e-Gestão:<br><br>269 e 90269 - Do Concluso para Proferir Sentença até a Prolação da Sentença na fase de conhecimento – rito sumaríssimo;<br><br>270 e 90270 – Do Concluso para Proferir Sentença até a Prolação da Sentença na fase de conhecimento– rito exceto sumaríssimo (ordinário) |
| <b>Origem da informação</b>       | e-Gestão   |
| <b>Crítérios e transformações</b> | Coletado do e-Gestão, consolidado, otimizado e classificado para análise.  |
| <b>Análises possíveis</b>         | Prazo médio entre o concluso para proferir sentença e a prolação da sentença, detalhado de forma Geral, Por grupo, por VT, Por Processo e Por Magistrado.  |



## EVOLUÇÃO HISTÓRICA DOS PRAZOS PROCESSUAIS ENTRE O CONCLUSO PARA PROFERIR SENTENÇA E A PROLAÇÃO DA SENTENÇA - VARA DO TRABALHO DE CERES

Data da sentença entre 1/1/2015 e 31/12/2015 23:59:59

| Rito               | Qtd        | Prazo Médio |
|--------------------|------------|-------------|
| ORDINÁRIO          | 168        | 3,71        |
| SUMARÍSSIMO        | 315        | 1,42        |
| <b>Total/Média</b> | <b>483</b> | <b>2,21</b> |

Percentual de Processos por Rito

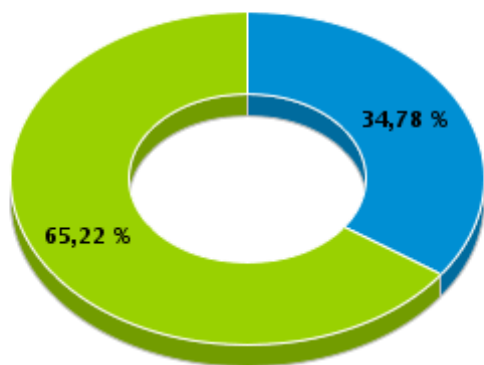

Rito

■ ORDINÁRIO ■ SUMARÍSSIMO

Prazo Médio por Rito

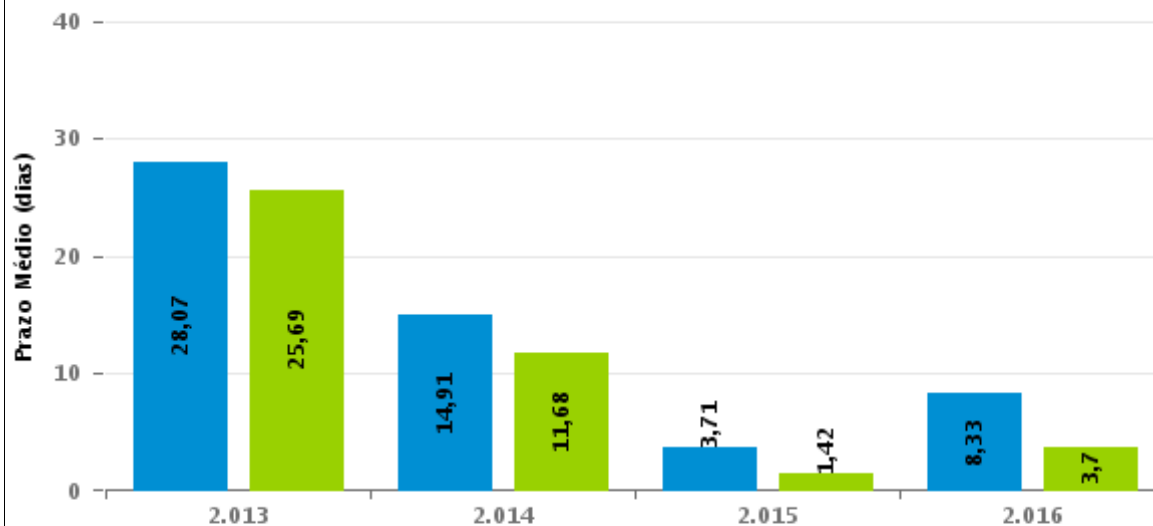

Para este exercício foram computados os processos até o mês de Setembro/2.016

Rito

■ ORDINÁRIO ■ SUMARÍSSIMO

## COMPARATIVO DO PRAZO MÉDIO ENTRE O CONCLUSO PARA PROFERIR SENTENÇA E A PROLAÇÃO DA SENTENÇA - VARA DO TRABALHO DE CERES

Data da sentença entre 1/1/2015 e 31/12/2015 23:59:59

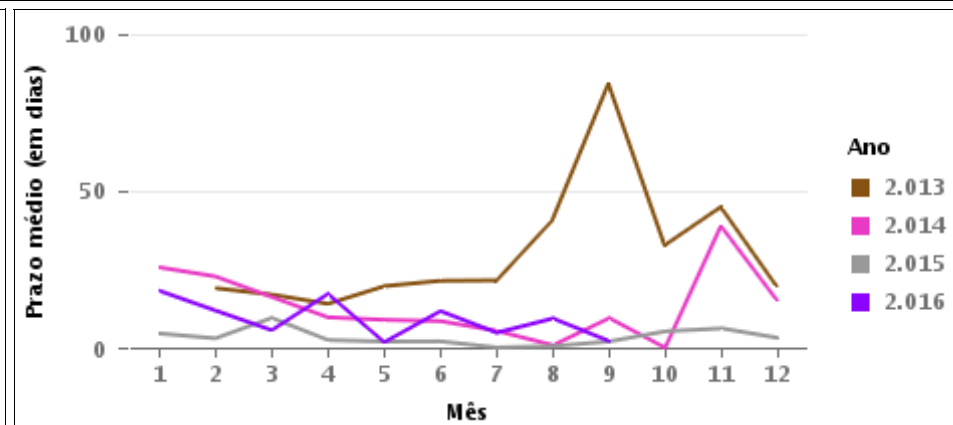
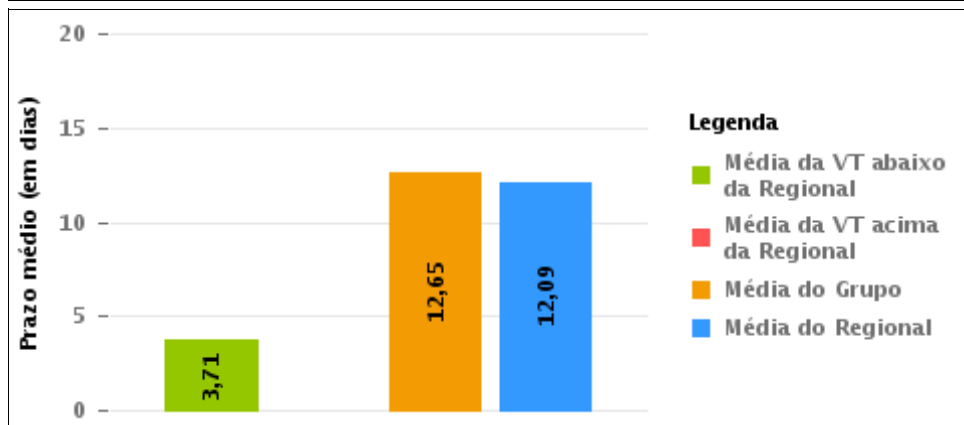
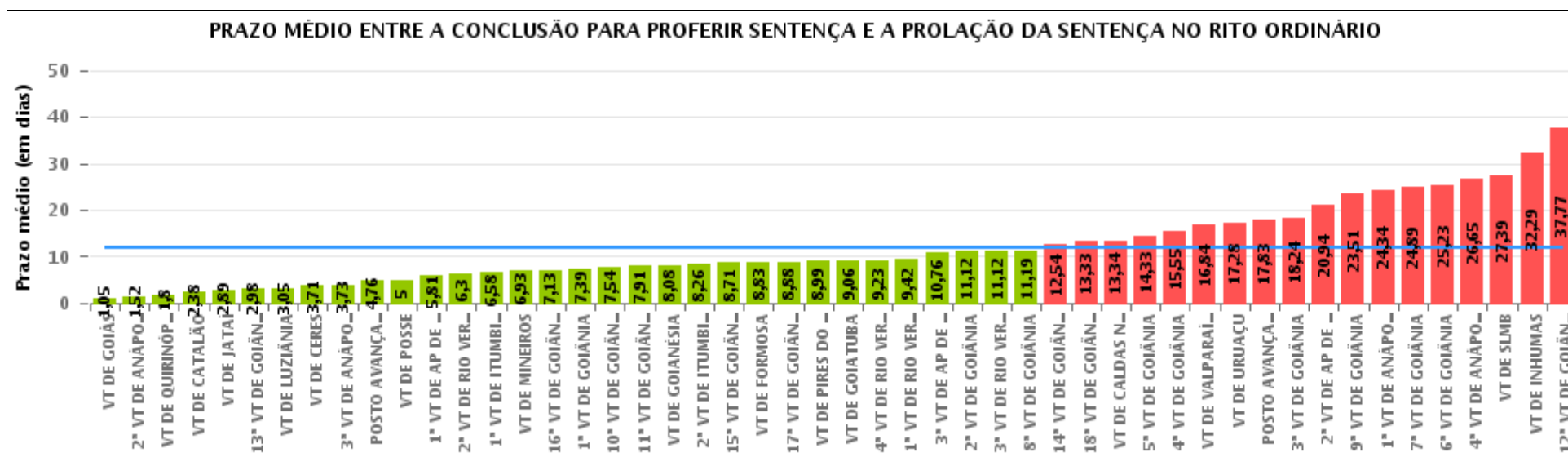



## COMPARATIVO DO PRAZO MÉDIO ENTRE O CONCLUSO PARA PROFERIR SENTENÇA E A PROLAÇÃO DA SENTENÇA ENTRE AS VARAS DO GRUPO

Data da sentença entre 1/1/2015 e 31/12/2015 23:59:59

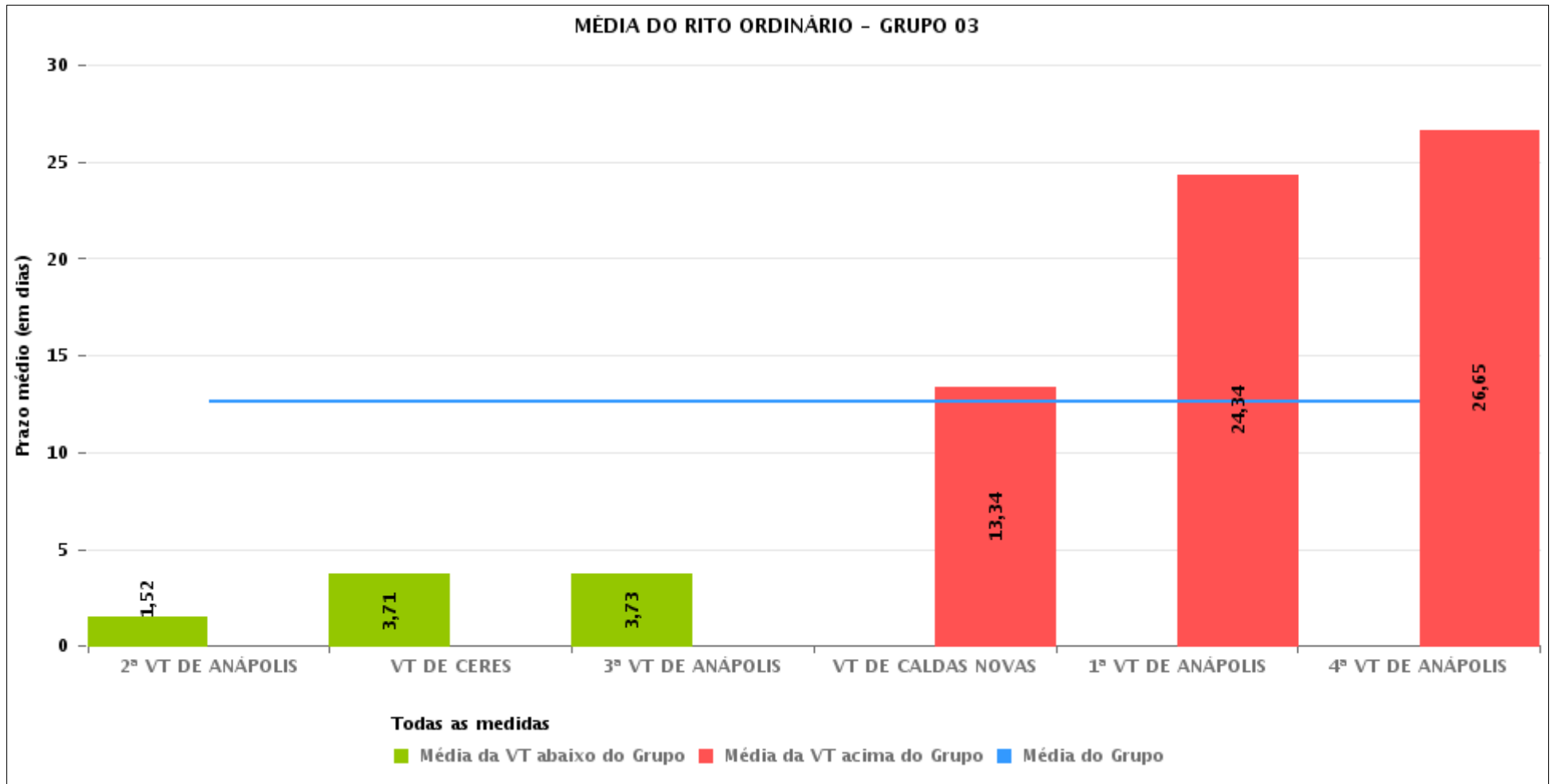



## PRAZO MÉDIO ENTRE O CONCLUSO PARA PROFERIR SENTENÇA E A PROLAÇÃO DA SENTENÇA POR GRUPO

Data da sentença entre 1/1/2015 e 31/12/2015 23:59:59

| Rito      | Grupo    | Qtd. Processos | Prazo Médio (dias) | Ranking |
|-----------|----------|----------------|--------------------|---------|
| ORDINÁRIO | GRUPO 01 | 204            | 5                  | 1°      |
|           | GRUPO 04 | 4.403          | 5,16               | 2°      |
|           | GRUPO 02 | 412            | 8,91               | 3°      |
|           | GRUPO 06 | 2.107          | 11,15              | 4°      |
|           | GRUPO 03 | 2.045          | 12,65              | 5°      |
|           | GRUPO 05 | 16.308         | 14,19              | 6°      |

|  |   |  |  |
|--|---|--|--|
| Legenda:   | # Grupo 04 – De 1501 a 2000<br>VT de Catalão<br>VT de Goiatuba<br>1ª VT de Itumbiara<br>2ª VT de Itumbiara<br>VT de Jataí<br>VT de Luziânia<br>VT de Mineiros<br>VT de Quirinópolis | 8ª VT de Goiânia<br>9ª VT de Goiânia<br>10ª VT de Goiânia<br>11ª VT de Goiânia<br>12ª VT de Goiânia<br>13ª VT de Goiânia<br>14ª VT de Goiânia<br>15ª VT de Goiânia<br>16ª VT de Goiânia<br>17ª VT de Goiânia<br>18ª VT de Goiânia<br>VT de Goiás<br>VT de Inhumas<br>1ª VT de Rio Verde<br>2ª VT de Rio Verde<br>3ª VT de Rio Verde<br>4ª VT de Rio Verde<br>VT de Uruaçu<br>VT de São Luis de Montes Belos<br>VT de Valparaíso de Goiás | #Grupo 06 – A partir de 2500<br>1ª VT de Aparecida de Goiânia<br>2ª VT de Aparecida de Goiânia<br>3ª VT de Aparecida de Goiânia<br>VT de Goianésia |
| # Grupo 01 – Até 750<br>VT de Posse  |   |  |  |
| # Grupo 02 – De 751 a 1000<br>VT de Formosa<br>VT de Pires do Rio  |   |  |  |
| # Grupo 03 – De 1001 a 1500<br>VT de Ceres<br>1ª VT de Anápolis<br>2ª VT de Anápolis<br>3ª VT de Anápolis<br>4ª VT de Anápolis<br>VT de Caldas Novas | # Grupo 05 – De 2001 a 2500<br>1ª VT de Goiânia<br>2ª VT de Goiânia<br>3ª VT de Goiânia<br>4ª VT de Goiânia<br>5ª VT de Goiânia<br>6ª VT de Goiânia<br>7ª VT de Goiânia             |  |  |



## PRAZO MÉDIO ENTRE O CONCLUSO PARA PROFERIR SENTENÇA E A PROLAÇÃO DA SENTENÇA DE TODAS AS VARAS DO TRABALHO

Data da sentença entre 1/1/2015 e 31/12/2015 23:59:59

### ORDINÁRIO

| Qtd. Processos | Prazo Médio (dias) |
|----------------|--------------------|
| 25.479         | 12,09              |

| Vara do Trabalho                            | Qtd Processos | Prazo Médio | Ranking |
|---|---------------|-------------|---------|
| VARA DO TRABALHO DE GOIÁS                   | 588           | 1,05        | 1°      |
| 2ª VARA DO TRABALHO DE ANÁPOLIS             | 478           | 1,52        | 2°      |
| VARA DO TRABALHO DE QUIRINÓPOLIS            | 742           | 1,8         | 3°      |
| VARA DO TRABALHO DE CATALÃO                 | 684           | 2,38        | 4°      |
| VARA DO TRABALHO DE JATAÍ                   | 334           | 2,89        | 5°      |
| 13ª VARA DO TRABALHO DE GOIÂNIA             | 636           | 2,98        | 6°      |
| VARA DO TRABALHO DE LUZIÂNIA                | 420           | 3,05        | 7°      |
| VARA DO TRABALHO DE CERES                   | 168           | 3,71        | 8°      |
| 3ª VARA DO TRABALHO DE ANÁPOLIS             | 306           | 3,73        | 9°      |
| POSTO AVANÇADO DE IPORÁ                     | 79            | 4,76        | 10°     |
| VARA DO TRABALHO DE POSSE                   | 204           | 5           | 11°     |
| 1ª VARA DO TRABALHO DE APARECIDA DE GOIÂNIA | 534           | 5,81        | 12°     |
| 2ª VARA DO TRABALHO DE RIO VERDE            | 623           | 6,3         | 13°     |
| 1ª VARA DO TRABALHO DE ITUMBIARA            | 544           | 6,58        | 14°     |
| VARA DO TRABALHO DE MINEIROS                | 402           | 6,93        | 15°     |
| 16ª VARA DO TRABALHO DE GOIÂNIA             | 726           | 7,13        | 16°     |
| 1ª VARA DO TRABALHO DE GOIÂNIA              | 730           | 7,39        | 17°     |
| 10ª VARA DO TRABALHO DE GOIÂNIA             | 621           | 7,54        | 18°     |
| 11ª VARA DO TRABALHO DE GOIÂNIA             | 609           | 7,91        | 19°     |
| VARA DO TRABALHO DE GOIANÉSIA               | 715           | 8,08        | 20°     |
| 2ª VARA DO TRABALHO DE ITUMBIARA            | 551           | 8,26        | 21°     |
| 15ª VARA DO TRABALHO DE GOIÂNIA             | 564           | 8,71        | 22°     |
| VARA DO TRABALHO DE FORMOSA                 | 202           | 8,83        | 23°     |
| 17ª VARA DO TRABALHO DE GOIÂNIA             | 521           | 8,88        | 24°     |
| VARA DO TRABALHO DE PIRES DO RIO            | 210           | 8,99        | 25°     |
| VARA DO TRABALHO DE GOIATUBA                | 726           | 9,06        | 26°     |



## PRAZO MÉDIO ENTRE O CONCLUSO PARA PROFERIR SENTENÇA E A PROLAÇÃO DA SENTENÇA DE TODAS AS VARAS DO TRABALHO

### ORDINÁRIO

| Qtd. Processos | Prazo Médio (dias) |
|----------------|--------------------|
| 25.479         | 12,09              |

| Vara do Trabalho                             | Qtd Processos | Prazo Médio | Ranking |
|--|---------------|-------------|---------|
| 4ª VARA DO TRABALHO DE RIO VERDE             | 630           | 9,23        | 27º     |
| 1ª VARA DO TRABALHO DE RIO VERDE             | 550           | 9,42        | 28º     |
| 3ª VARA DO TRABALHO DE APARECIDA DE GOIÂNIA  | 330           | 10,76       | 29º     |
| 2ª VARA DO TRABALHO DE GOIÂNIA               | 429           | 11,12       | 30º     |
| 3ª VARA DO TRABALHO DE RIO VERDE             | 714           | 11,12       | 31º     |
| 8ª VARA DO TRABALHO DE GOIÂNIA               | 673           | 11,19       | 32º     |
| 14ª VARA DO TRABALHO DE GOIÂNIA              | 695           | 12,54       | 33º     |
| 18ª VARA DO TRABALHO DE GOIÂNIA              | 646           | 13,33       | 34º     |
| VARA DO TRABALHO DE CALDAS NOVAS             | 366           | 13,34       | 35º     |
| 5ª VARA DO TRABALHO DE GOIÂNIA               | 657           | 14,33       | 36º     |
| 4ª VARA DO TRABALHO DE GOIÂNIA               | 541           | 15,55       | 37º     |
| VARA DO TRABALHO DE VALPARAÍSO DE GOIÁS      | 407           | 16,84       | 38º     |
| VARA DO TRABALHO DE URUAÇU                   | 646           | 17,28       | 39º     |
| POSTO AVANÇADO DE PORANGATU                  | 70            | 17,83       | 40º     |
| 3ª VARA DO TRABALHO DE GOIÂNIA               | 477           | 18,24       | 41º     |
| 2ª VARA DO TRABALHO DE APARECIDA DE GOIÂNIA  | 528           | 20,94       | 42º     |
| 9ª VARA DO TRABALHO DE GOIÂNIA               | 465           | 23,51       | 43º     |
| 1ª VARA DO TRABALHO DE ANÁPOLIS              | 381           | 24,34       | 44º     |
| 7ª VARA DO TRABALHO DE GOIÂNIA               | 555           | 24,89       | 45º     |
| 6ª VARA DO TRABALHO DE GOIÂNIA               | 489           | 25,23       | 46º     |
| 4ª VARA DO TRABALHO DE ANÁPOLIS              | 346           | 26,65       | 47º     |
| VARA DO TRABALHO DE SÃO LUIS DE MONTES BELOS | 490           | 27,39       | 48º     |
| VARA DO TRABALHO DE INHUMAS                  | 1.042         | 32,29       | 49º     |
| 12ª VARA DO TRABALHO DE GOIÂNIA              | 435           | 37,77       | 50º     |



## PRAZO MÉDIO ENTRE O CONCLUSO PARA PROFERIR SENTENÇA E A PROLAÇÃO DA SENTENÇA - VARA DO TRABALHO DE CERES

Data da sentença entre 1/1/2015 e 31/12/2015 23:59:59

### VARA DO TRABALHO DE CERES

#### ORDINÁRIO

| Qtd | Prazo Médio |
|-----|-------------|
| 168 | 3,71        |

| Nr. Processo                       | Conclusão | Sentença | Prazo |
|------------------------------------|-----------|----------|-------|
| Arrest - 0001004-33.2014.5.18.0171 | 22/01/15  | 22/01/15 | 0     |
| ConPag - 0010990-74.2015.5.18.0171 | 27/11/15  | 30/11/15 | 3     |
| ET - 0000274-85.2015.5.18.0171     | 31/03/15  | 31/03/15 | 0     |
| ET - 0000347-91.2014.5.18.0171     | 07/02/15  | 23/02/15 | 16    |
| ET - 0010180-02.2015.5.18.0171     | 03/06/15  | 03/06/15 | 0     |
| ET - 0010219-96.2015.5.18.0171     | 29/07/15  | 29/07/15 | 0     |
| Justif - 0010613-06.2015.5.18.0171 | 02/09/15  | 02/09/15 | 0     |
| Justif - 0010614-88.2015.5.18.0171 | 02/09/15  | 02/09/15 | 0     |
| Pet - 0010096-98.2015.5.18.0171    | 04/05/15  | 04/05/15 | 0     |
| Pet - 0010636-49.2015.5.18.0171    | 06/10/15  | 06/10/15 | 0     |
| Pet - 0011532-87.2015.5.18.0011    | 16/10/15  | 20/10/15 | 4     |
| RTAlç - 0010040-65.2015.5.18.0171  | 23/04/15  | 24/04/15 | 1     |
| RTAlç - 0010389-68.2015.5.18.0171  | 04/11/15  | 04/11/15 | 0     |
| RTAlç - 0010561-10.2015.5.18.0171  | 04/09/15  | 08/09/15 | 4     |
| RTAlç - 0010602-74.2015.5.18.0171  | 29/09/15  | 30/09/15 | 1     |
| RTAlç - 0010654-70.2015.5.18.0171  | 27/10/15  | 28/10/15 | 1     |
| RTAlç - 0010687-60.2015.5.18.0171  | 02/10/15  | 05/10/15 | 3     |
| RTAlç - 0010997-66.2015.5.18.0171  | 18/11/15  | 18/11/15 | 0     |
| RTAlç - 0010999-36.2015.5.18.0171  | 06/11/15  | 09/11/15 | 3     |
| RTAlç - 0011001-06.2015.5.18.0171  | 06/11/15  | 09/11/15 | 3     |
| RTAlç - 0011004-58.2015.5.18.0171  | 10/11/15  | 10/11/15 | 0     |
| RTOrd - 0000003-76.2015.5.18.0171  | 14/09/15  | 14/09/15 | 0     |

**Legenda:**

- Conclusão: Data da conclusão para proferir sentença;
- Sentença: Data da prolação da sentença;
- Prazo: Prazo entre a conclusão e a prolação da sentença.





## PRAZO MÉDIO ENTRE O CONCLUSO PARA PROFERIR SENTENÇA E A PROLAÇÃO DA SENTENÇA - VARA DO TRABALHO DE CERES

### VARA DO TRABALHO DE CERES

#### ORDINÁRIO

| Qtd | Prazo Médio |
|-----|-------------|
| 168 | 3,71        |

| Nr. Processo                      | Conclusão | Sentença | Prazo |
|-----------------------------------|-----------|----------|-------|
| RTOrd - 0000004-61.2015.5.18.0171 | 09/11/15  | 09/11/15 | 0     |
| RTOrd - 0000010-68.2015.5.18.0171 | 31/08/15  | 31/08/15 | 0     |
| RTOrd - 0000013-23.2015.5.18.0171 | 11/11/15  | 11/11/15 | 0     |
| RTOrd - 0000019-30.2015.5.18.0171 | 23/03/15  | 24/03/15 | 1     |
| RTOrd - 0000022-82.2015.5.18.0171 | 25/10/15  | 30/11/15 | 36    |
| RTOrd - 0000038-36.2015.5.18.0171 | 27/03/15  | 08/04/15 | 12    |
| RTOrd - 0000051-35.2015.5.18.0171 | 17/04/15  | 17/04/15 | 0     |
| RTOrd - 0000056-57.2015.5.18.0171 | 28/08/15  | 28/08/15 | 0     |
| RTOrd - 0000058-27.2015.5.18.0171 | 08/06/15  | 09/06/15 | 1     |
| RTOrd - 0000132-81.2015.5.18.0171 | 20/11/15  | 20/11/15 | 0     |
| RTOrd - 0000140-58.2015.5.18.0171 | 25/02/15  | 25/02/15 | 0     |
| RTOrd - 0000158-79.2015.5.18.0171 | 21/05/15  | 21/05/15 | 0     |
| RTOrd - 0000176-03.2015.5.18.0171 | 16/11/15  | 16/11/15 | 0     |
| RTOrd - 0000182-10.2015.5.18.0171 | 16/11/15  | 16/11/15 | 0     |
| RTOrd - 0000187-32.2015.5.18.0171 | 20/10/15  | 27/10/15 | 7     |
| RTOrd - 0000211-60.2015.5.18.0171 | 20/10/15  | 27/10/15 | 7     |
| RTOrd - 0000212-45.2015.5.18.0171 | 16/12/15  | 16/12/15 | 0     |
| RTOrd - 0000225-44.2015.5.18.0171 | 09/11/15  | 09/12/15 | 30    |
| RTOrd - 0000235-59.2013.5.18.0171 | 18/05/15  | 18/05/15 | 0     |
| RTOrd - 0000242-80.2015.5.18.0171 | 09/10/15  | 09/10/15 | 0     |
| RTOrd - 0000243-65.2015.5.18.0171 | 09/10/15  | 09/10/15 | 0     |
| RTOrd - 0000244-50.2015.5.18.0171 | 09/10/15  | 09/10/15 | 0     |
| RTOrd - 0000245-35.2015.5.18.0171 | 09/10/15  | 09/10/15 | 0     |
| RTOrd - 0000260-04.2015.5.18.0171 | 17/05/15  | 18/05/15 | 1     |
| RTOrd - 0000262-08.2014.5.18.0171 | 13/05/15  | 13/05/15 | 0     |

**Legenda:**

- Conclusão: Data da conclusão para proferir sentença;
- Sentença: Data da prolação da sentença;
- Prazo: Prazo entre a conclusão e a prolação da sentença.



## PRAZO MÉDIO ENTRE O CONCLUSO PARA PROFERIR SENTENÇA E A PROLAÇÃO DA SENTENÇA - VARA DO TRABALHO DE CERES

### VARA DO TRABALHO DE CERES

#### ORDINÁRIO

|                                   |           | Qtd      | Prazo Médio |  |
|-----------------------------------|-----------|----------|-------------|--|
|                                   |           | 168      | 3,71        |  |
| Nr. Processo                      | Conclusão | Sentença | Prazo       |  |
| RTOrd - 0000290-73.2014.5.18.0171 | 14/05/15  | 14/05/15 | 0           |  |
| RTOrd - 0000294-13.2014.5.18.0171 | 20/03/15  | 20/03/15 | 0           |  |
| RTOrd - 0000299-98.2015.5.18.0171 | 10/12/15  | 10/12/15 | 0           |  |
| RTOrd - 0000348-42.2015.5.18.0171 | 05/05/15  | 07/05/15 | 2           |  |
| RTOrd - 0000399-87.2014.5.18.0171 | 08/06/15  | 09/06/15 | 1           |  |
| RTOrd - 0000470-89.2014.5.18.0171 | 22/01/15  | 27/01/15 | 5           |  |
| RTOrd - 0000529-77.2014.5.18.0171 | 26/05/15  | 27/05/15 | 1           |  |
| RTOrd - 0000564-71.2013.5.18.0171 | 23/01/15  | 04/03/15 | 40          |  |
| RTOrd - 0000567-26.2013.5.18.0171 | 25/01/15  | 30/03/15 | 64          |  |
| RTOrd - 0000594-72.2014.5.18.0171 | 30/03/15  | 30/03/15 | 0           |  |
| RTOrd - 0000596-42.2014.5.18.0171 | 18/05/15  | 19/05/15 | 1           |  |
| RTOrd - 0000619-85.2014.5.18.0171 | 15/05/15  | 19/05/15 | 4           |  |
| RTOrd - 0000632-84.2014.5.18.0171 | 03/02/15  | 03/02/15 | 0           |  |
| RTOrd - 0000668-29.2014.5.18.0171 | 13/04/15  | 13/04/15 | 0           |  |
| RTOrd - 0000670-96.2014.5.18.0171 | 18/06/15  | 22/06/15 | 4           |  |
| RTOrd - 0000677-88.2014.5.18.0171 | 14/04/15  | 14/04/15 | 0           |  |
| RTOrd - 0000678-73.2014.5.18.0171 | 13/05/15  | 13/05/15 | 0           |  |
| RTOrd - 0000679-58.2014.5.18.0171 | 13/04/15  | 13/04/15 | 0           |  |
| RTOrd - 0000680-43.2014.5.18.0171 | 13/04/15  | 13/04/15 | 0           |  |
| RTOrd - 0000681-28.2014.5.18.0171 | 14/04/15  | 14/04/15 | 0           |  |
| RTOrd - 0000682-13.2014.5.18.0171 | 16/04/15  | 16/04/15 | 0           |  |
| RTOrd - 0000683-95.2014.5.18.0171 | 16/04/15  | 16/04/15 | 0           |  |
| RTOrd - 0000689-05.2014.5.18.0171 | 13/05/15  | 14/05/15 | 1           |  |
| RTOrd - 0000690-87.2014.5.18.0171 | 17/04/15  | 17/04/15 | 0           |  |
| RTOrd - 0000694-27.2014.5.18.0171 | 09/10/15  | 05/11/15 | 27          |  |

**Legenda:**  
- Conclusão: Data da conclusão para proferir sentença;  
- Sentença: Data da prolação da sentença;  
- Prazo: Prazo entre a conclusão e a prolação da sentença.



## PRAZO MÉDIO ENTRE O CONCLUSO PARA PROFERIR SENTENÇA E A PROLAÇÃO DA SENTENÇA - VARA DO TRABALHO DE CERES

### VARA DO TRABALHO DE CERES

#### ORDINÁRIO

| Qtd | Prazo Médio |
|-----|-------------|
| 168 | 3,71        |

| Nr. Processo                      | Conclusão | Sentença | Prazo |
|-----------------------------------|-----------|----------|-------|
| RTOrd - 0000723-77.2014.5.18.0171 | 19/06/15  | 19/06/15 | 0     |
| RTOrd - 0000725-47.2014.5.18.0171 | 11/06/15  | 19/06/15 | 8     |
| RTOrd - 0000736-76.2014.5.18.0171 | 12/06/15  | 16/06/15 | 4     |
| RTOrd - 0000737-61.2014.5.18.0171 | 13/05/15  | 14/05/15 | 1     |
| RTOrd - 0000745-38.2014.5.18.0171 | 07/01/15  | 20/01/15 | 13    |
| RTOrd - 0000784-35.2014.5.18.0171 | 12/07/15  | 13/07/15 | 1     |
| RTOrd - 0000806-93.2014.5.18.0171 | 15/03/15  | 16/03/15 | 1     |
| RTOrd - 0000814-70.2014.5.18.0171 | 16/10/15  | 16/10/15 | 0     |
| RTOrd - 0000825-02.2014.5.18.0171 | 20/03/15  | 20/03/15 | 0     |
| RTOrd - 0000872-73.2014.5.18.0171 | 12/03/15  | 12/03/15 | 0     |
| RTOrd - 0000880-50.2014.5.18.0171 | 04/02/15  | 04/02/15 | 0     |
| RTOrd - 0000881-35.2014.5.18.0171 | 03/11/15  | 03/11/15 | 0     |
| RTOrd - 0000910-85.2014.5.18.0171 | 17/11/15  | 17/11/15 | 0     |
| RTOrd - 0000923-84.2014.5.18.0171 | 25/11/15  | 25/11/15 | 0     |
| RTOrd - 0000941-08.2014.5.18.0171 | 23/03/15  | 24/03/15 | 1     |
| RTOrd - 0000957-59.2014.5.18.0171 | 12/02/15  | 12/02/15 | 0     |
| RTOrd - 0000958-44.2014.5.18.0171 | 05/03/15  | 05/03/15 | 0     |
| RTOrd - 0000962-81.2014.5.18.0171 | 16/03/15  | 16/03/15 | 0     |
| RTOrd - 0000975-80.2014.5.18.0171 | 22/01/15  | 23/01/15 | 1     |
| RTOrd - 0000993-04.2014.5.18.0171 | 21/09/15  | 21/09/15 | 0     |
| RTOrd - 0000995-71.2014.5.18.0171 | 09/12/15  | 09/12/15 | 0     |
| RTOrd - 0000997-41.2014.5.18.0171 | 12/03/15  | 31/03/15 | 19    |
| RTOrd - 0000999-11.2014.5.18.0171 | 31/08/15  | 31/08/15 | 0     |
| RTOrd - 0001007-85.2014.5.18.0171 | 26/05/15  | 29/05/15 | 3     |
| RTOrd - 0001010-40.2014.5.18.0171 | 18/03/15  | 06/04/15 | 19    |

**Legenda:**

- Conclusão: Data da conclusão para proferir sentença;
- Sentença: Data da prolação da sentença;
- Prazo: Prazo entre a conclusão e a prolação da sentença.



## PRAZO MÉDIO ENTRE O CONCLUSO PARA PROFERIR SENTENÇA E A PROLAÇÃO DA SENTENÇA - VARA DO TRABALHO DE CERES

### VARA DO TRABALHO DE CERES

#### ORDINÁRIO

|                                   |           | Qtd      | Prazo Médio |
|-----------------------------------|-----------|----------|-------------|
|                                   |           | 168      | 3,71        |
| Nr. Processo                      | Conclusão | Sentença | Prazo       |
| RTOrd - 0001185-68.2013.5.18.0171 | 12/04/15  | 04/05/15 | 22          |
| RTOrd - 0010028-51.2015.5.18.0171 | 10/06/15  | 11/06/15 | 1           |
| RTOrd - 0010038-95.2015.5.18.0171 | 15/06/15  | 16/06/15 | 1           |
| RTOrd - 0010039-80.2015.5.18.0171 | 15/06/15  | 16/06/15 | 1           |
| RTOrd - 0010056-19.2015.5.18.0171 | 10/06/15  | 11/06/15 | 1           |
| RTOrd - 0010057-04.2015.5.18.0171 | 12/06/15  | 15/06/15 | 3           |
| RTOrd - 0010058-86.2015.5.18.0171 | 12/06/15  | 15/06/15 | 3           |
| RTOrd - 0010059-71.2015.5.18.0171 | 12/06/15  | 15/06/15 | 3           |
| RTOrd - 0010060-56.2015.5.18.0171 | 12/06/15  | 15/06/15 | 3           |
| RTOrd - 0010061-41.2015.5.18.0171 | 25/05/15  | 25/05/15 | 0           |
| RTOrd - 0010062-26.2015.5.18.0171 | 12/06/15  | 15/06/15 | 3           |
| RTOrd - 0010063-11.2015.5.18.0171 | 12/06/15  | 15/06/15 | 3           |
| RTOrd - 0010064-93.2015.5.18.0171 | 12/06/15  | 15/06/15 | 3           |
| RTOrd - 0010065-78.2015.5.18.0171 | 12/06/15  | 15/06/15 | 3           |
| RTOrd - 0010066-63.2015.5.18.0171 | 12/06/15  | 15/06/15 | 3           |
| RTOrd - 0010067-48.2015.5.18.0171 | 12/06/15  | 15/06/15 | 3           |
| RTOrd - 0010068-33.2015.5.18.0171 | 12/06/15  | 15/06/15 | 3           |
| RTOrd - 0010069-18.2015.5.18.0171 | 12/06/15  | 15/06/15 | 3           |
| RTOrd - 0010070-03.2015.5.18.0171 | 12/06/15  | 15/06/15 | 3           |
| RTOrd - 0010072-70.2015.5.18.0171 | 12/06/15  | 15/06/15 | 3           |
| RTOrd - 0010078-77.2015.5.18.0171 | 13/10/15  | 23/10/15 | 10          |
| RTOrd - 0010140-20.2015.5.18.0171 | 22/09/15  | 13/10/15 | 21          |
| RTOrd - 0010141-05.2015.5.18.0171 | 26/10/15  | 26/10/15 | 0           |
| RTOrd - 0010144-57.2015.5.18.0171 | 14/10/15  | 26/10/15 | 12          |
| RTOrd - 0010154-04.2015.5.18.0171 | 14/07/15  | 14/07/15 | 0           |

**Legenda:**  
- Conclusão: Data da conclusão para proferir sentença;  
- Sentença: Data da prolação da sentença;  
- Prazo: Prazo entre a conclusão e a prolação da sentença.



## PRAZO MÉDIO ENTRE O CONCLUSO PARA PROFERIR SENTENÇA E A PROLAÇÃO DA SENTENÇA - VARA DO TRABALHO DE CERES

### VARA DO TRABALHO DE CERES

#### ORDINÁRIO

| Qtd | Prazo Médio |
|-----|-------------|
| 168 | 3,71        |

| Nr. Processo                      | Conclusão | Sentença | Prazo |
|-----------------------------------|-----------|----------|-------|
| RTOrd - 0010166-18.2015.5.18.0171 | 13/07/15  | 14/07/15 | 1     |
| RTOrd - 0010172-25.2015.5.18.0171 | 03/09/15  | 03/09/15 | 0     |
| RTOrd - 0010173-10.2015.5.18.0171 | 03/09/15  | 03/09/15 | 0     |
| RTOrd - 0010177-47.2015.5.18.0171 | 12/08/15  | 03/09/15 | 22    |
| RTOrd - 0010193-98.2015.5.18.0171 | 28/05/15  | 29/05/15 | 1     |
| RTOrd - 0010212-07.2015.5.18.0171 | 11/08/15  | 11/08/15 | 0     |
| RTOrd - 0010216-44.2015.5.18.0171 | 08/06/15  | 09/06/15 | 1     |
| RTOrd - 0010229-43.2015.5.18.0171 | 01/09/15  | 01/09/15 | 0     |
| RTOrd - 0010230-28.2015.5.18.0171 | 01/09/15  | 01/09/15 | 0     |
| RTOrd - 0010264-03.2015.5.18.0171 | 14/10/15  | 26/10/15 | 12    |
| RTOrd - 0010279-69.2015.5.18.0171 | 15/09/15  | 16/09/15 | 1     |
| RTOrd - 0010280-54.2015.5.18.0171 | 22/09/15  | 22/09/15 | 0     |
| RTOrd - 0010281-39.2015.5.18.0171 | 22/09/15  | 22/09/15 | 0     |
| RTOrd - 0010282-24.2015.5.18.0171 | 16/06/15  | 16/06/15 | 0     |
| RTOrd - 0010291-83.2015.5.18.0171 | 15/06/15  | 15/06/15 | 0     |
| RTOrd - 0010292-68.2015.5.18.0171 | 15/09/15  | 16/09/15 | 1     |
| RTOrd - 0010293-53.2015.5.18.0171 | 22/09/15  | 22/09/15 | 0     |
| RTOrd - 0010296-08.2015.5.18.0171 | 15/06/15  | 15/06/15 | 0     |
| RTOrd - 0010302-15.2015.5.18.0171 | 08/09/15  | 08/09/15 | 0     |
| RTOrd - 0010316-96.2015.5.18.0171 | 01/07/15  | 01/07/15 | 0     |
| RTOrd - 0010322-06.2015.5.18.0171 | 21/09/15  | 21/10/15 | 30    |
| RTOrd - 0010344-64.2015.5.18.0171 | 23/11/15  | 24/11/15 | 1     |
| RTOrd - 0010350-71.2015.5.18.0171 | 30/07/15  | 30/07/15 | 0     |
| RTOrd - 0010354-11.2015.5.18.0171 | 21/10/15  | 30/11/15 | 40    |
| RTOrd - 0010387-98.2015.5.18.0171 | 10/08/15  | 10/08/15 | 0     |

**Legenda:**

- Conclusão: Data da conclusão para proferir sentença;
- Sentença: Data da prolação da sentença;
- Prazo: Prazo entre a conclusão e a prolação da sentença.



## PRAZO MÉDIO ENTRE O CONCLUSO PARA PROFERIR SENTENÇA E A PROLAÇÃO DA SENTENÇA - VARA DO TRABALHO DE CERES

### VARA DO TRABALHO DE CERES

#### ORDINÁRIO

| Qtd | Prazo Médio |
|-----|-------------|
| 168 | 3,71        |

| Nr. Processo                      | Conclusão | Sentença | Prazo |
|-----------------------------------|-----------|----------|-------|
| RTOrd - 0010393-08.2015.5.18.0171 | 17/12/15  | 17/12/15 | 0     |
| RTOrd - 0010423-43.2015.5.18.0171 | 28/07/15  | 28/07/15 | 0     |
| RTOrd - 0010442-49.2015.5.18.0171 | 04/11/15  | 12/11/15 | 8     |
| RTOrd - 0010460-70.2015.5.18.0171 | 17/12/15  | 17/12/15 | 0     |
| RTOrd - 0010463-25.2015.5.18.0171 | 15/09/15  | 16/09/15 | 1     |
| RTOrd - 0010479-76.2015.5.18.0171 | 15/10/15  | 15/10/15 | 0     |
| RTOrd - 0010486-68.2015.5.18.0171 | 16/09/15  | 16/09/15 | 0     |
| RTOrd - 0010506-59.2015.5.18.0171 | 07/12/15  | 07/12/15 | 0     |
| RTOrd - 0010507-44.2015.5.18.0171 | 14/12/15  | 14/12/15 | 0     |
| RTOrd - 0010520-43.2015.5.18.0171 | 07/12/15  | 07/12/15 | 0     |
| RTOrd - 0010531-72.2015.5.18.0171 | 13/08/15  | 17/08/15 | 4     |
| RTOrd - 0010533-42.2015.5.18.0171 | 01/09/15  | 02/09/15 | 1     |
| RTOrd - 0010557-70.2015.5.18.0171 | 16/10/15  | 18/10/15 | 2     |
| RTOrd - 0010568-02.2015.5.18.0171 | 27/08/15  | 28/08/15 | 1     |
| RTOrd - 0010583-21.2015.5.18.0122 | 24/08/15  | 10/09/15 | 17    |
| RTOrd - 0010597-44.2015.5.18.0012 | 15/09/15  | 15/09/15 | 0     |
| RTOrd - 0010675-46.2015.5.18.0171 | 08/10/15  | 08/10/15 | 0     |
| RTOrd - 0010865-09.2015.5.18.0171 | 25/09/15  | 28/09/15 | 3     |
| RTOrd - 0011067-83.2015.5.18.0171 | 07/12/15  | 09/12/15 | 2     |
| RTOrd - 0011091-14.2015.5.18.0171 | 10/12/15  | 14/12/15 | 4     |
| RTOrd - 0011092-96.2015.5.18.0171 | 10/12/15  | 14/12/15 | 4     |

**Legenda:**

- Conclusão: Data da conclusão para proferir sentença;
- Sentença: Data da prolação da sentença;
- Prazo: Prazo entre a conclusão e a prolação da sentença.



## PRAZO MÉDIO ENTRE O CONCLUSO PARA PROFERIR SENTENÇA E A PROLAÇÃO DA SENTENÇA - VARA DO TRABALHO DE CERES

Data da sentença entre 1/1/2015 e 31/12/2015 23:59:59

### CEUMARA DE SOUZA FREITAS E SOARES

#### ORDINÁRIO

| Qtd | Prazo Médio |
|-----|-------------|
| 2   | 32          |

| Nr. Processo                      | Conclusão | Sentença | Prazo |
|-----------------------------------|-----------|----------|-------|
| RTOrd - 0000235-59.2013.5.18.0171 | 18/05/15  | 18/05/15 | 0     |
| RTOrd - 0000567-26.2013.5.18.0171 | 25/01/15  | 30/03/15 | 64    |

**Legenda:**

- Conclusão: Data da conclusão para proferir sentença;
- Sentença: Data da prolação da sentença;
- Prazo: Prazo entre a conclusão e a prolação da sentença.

### CLEIDIMAR CASTRO DE ALMEIDA

#### ORDINÁRIO

| Qtd | Prazo Médio |
|-----|-------------|
| 4   | 8,5         |

| Nr. Processo                      | Conclusão | Sentença | Prazo |
|-----------------------------------|-----------|----------|-------|
| RTOrd - 0010078-77.2015.5.18.0171 | 13/10/15  | 23/10/15 | 10    |
| RTOrd - 0010144-57.2015.5.18.0171 | 14/10/15  | 26/10/15 | 12    |
| RTOrd - 0010264-03.2015.5.18.0171 | 14/10/15  | 26/10/15 | 12    |
| RTOrd - 0010675-46.2015.5.18.0171 | 08/10/15  | 08/10/15 | 0     |

**Legenda:**

- Conclusão: Data da conclusão para proferir sentença;
- Sentença: Data da prolação da sentença;
- Prazo: Prazo entre a conclusão e a prolação da sentença.

### GUILHERME BRINGEL MURICI



## PRAZO MÉDIO ENTRE O CONCLUSO PARA PROFERIR SENTENÇA E A PROLAÇÃO DA SENTENÇA - VARA DO TRABALHO DE CERES

### GUILHERME BRINGEL MURICI

#### ORDINÁRIO

| Qtd | Prazo Médio |
|-----|-------------|
| 8   | 1,5         |

| Nr. Processo                       | Conclusão | Sentença | Prazo |
|------------------------------------|-----------|----------|-------|
| RTOOrd - 0000260-04.2015.5.18.0171 | 17/05/15  | 18/05/15 | 1     |
| RTOOrd - 0000529-77.2014.5.18.0171 | 26/05/15  | 27/05/15 | 1     |
| RTOOrd - 0000596-42.2014.5.18.0171 | 18/05/15  | 19/05/15 | 1     |
| RTOOrd - 0000619-85.2014.5.18.0171 | 15/05/15  | 19/05/15 | 4     |
| RTOOrd - 0000689-05.2014.5.18.0171 | 13/05/15  | 14/05/15 | 1     |
| RTOOrd - 0000737-61.2014.5.18.0171 | 13/05/15  | 14/05/15 | 1     |
| RTOOrd - 0001007-85.2014.5.18.0171 | 26/05/15  | 29/05/15 | 3     |
| RTOOrd - 0010061-41.2015.5.18.0171 | 25/05/15  | 25/05/15 | 0     |

**Legenda:**  
- Conclusão: Data da conclusão para proferir sentença;  
- Sentença: Data da prolação da sentença;  
- Prazo: Prazo entre a conclusão e a prolação da sentença.

### MARIA DAS GRAÇAS GONÇALVES OLIVEIRA

#### ORDINÁRIO

| Qtd | Prazo Médio |
|-----|-------------|
| 119 | 3,61        |

| Nr. Processo                       | Conclusão | Sentença | Prazo |
|------------------------------------|-----------|----------|-------|
| Arrest - 0001004-33.2014.5.18.0171 | 22/01/15  | 22/01/15 | 0     |
| ConPag - 0010990-74.2015.5.18.0171 | 27/11/15  | 30/11/15 | 3     |
| ET - 0000274-85.2015.5.18.0171     | 31/03/15  | 31/03/15 | 0     |

**Legenda:**  
- Conclusão: Data da conclusão para proferir sentença;  
- Sentença: Data da prolação da sentença;  
- Prazo: Prazo entre a conclusão e a prolação da sentença.





## PRAZO MÉDIO ENTRE O CONCLUSO PARA PROFERIR SENTENÇA E A PROLAÇÃO DA SENTENÇA - VARA DO TRABALHO DE CERES

### MARIA DAS GRAÇAS GONÇALVES OLIVEIRA

#### ORDINÁRIO

| Qtd | Prazo Médio |
|-----|-------------|
| 119 | 3,61        |

| Nr. Processo                       | Conclusão | Sentença | Prazo |
|------------------------------------|-----------|----------|-------|
| ET - 0000347-91.2014.5.18.0171     | 07/02/15  | 23/02/15 | 16    |
| ET - 0010180-02.2015.5.18.0171     | 03/06/15  | 03/06/15 | 0     |
| ET - 0010219-96.2015.5.18.0171     | 29/07/15  | 29/07/15 | 0     |
| Justif - 0010613-06.2015.5.18.0171 | 02/09/15  | 02/09/15 | 0     |
| Justif - 0010614-88.2015.5.18.0171 | 02/09/15  | 02/09/15 | 0     |
| Pet - 0010096-98.2015.5.18.0171    | 04/05/15  | 04/05/15 | 0     |
| Pet - 0010636-49.2015.5.18.0171    | 06/10/15  | 06/10/15 | 0     |
| Pet - 0011532-87.2015.5.18.0011    | 16/10/15  | 20/10/15 | 4     |
| RTAlç - 0010040-65.2015.5.18.0171  | 23/04/15  | 24/04/15 | 1     |
| RTAlç - 0010389-68.2015.5.18.0171  | 04/11/15  | 04/11/15 | 0     |
| RTAlç - 0010561-10.2015.5.18.0171  | 04/09/15  | 08/09/15 | 4     |
| RTAlç - 0010602-74.2015.5.18.0171  | 29/09/15  | 30/09/15 | 1     |
| RTAlç - 0010654-70.2015.5.18.0171  | 27/10/15  | 28/10/15 | 1     |
| RTAlç - 0010687-60.2015.5.18.0171  | 02/10/15  | 05/10/15 | 3     |
| RTAlç - 0010997-66.2015.5.18.0171  | 18/11/15  | 18/11/15 | 0     |
| RTAlç - 0010999-36.2015.5.18.0171  | 06/11/15  | 09/11/15 | 3     |
| RTAlç - 0011001-06.2015.5.18.0171  | 06/11/15  | 09/11/15 | 3     |
| RTAlç - 0011004-58.2015.5.18.0171  | 10/11/15  | 10/11/15 | 0     |
| RTOrd - 0000003-76.2015.5.18.0171  | 14/09/15  | 14/09/15 | 0     |
| RTOrd - 0000004-61.2015.5.18.0171  | 09/11/15  | 09/11/15 | 0     |
| RTOrd - 0000010-68.2015.5.18.0171  | 31/08/15  | 31/08/15 | 0     |
| RTOrd - 0000013-23.2015.5.18.0171  | 11/11/15  | 11/11/15 | 0     |
| RTOrd - 0000022-82.2015.5.18.0171  | 25/10/15  | 30/11/15 | 36    |
| RTOrd - 0000038-36.2015.5.18.0171  | 27/03/15  | 08/04/15 | 12    |

**Legenda:**

- Conclusão: Data da conclusão para proferir sentença;
- Sentença: Data da prolação da sentença;
- Prazo: Prazo entre a conclusão e a prolação da sentença.



## PRAZO MÉDIO ENTRE O CONCLUSO PARA PROFERIR SENTENÇA E A PROLAÇÃO DA SENTENÇA - VARA DO TRABALHO DE CERES

### MARIA DAS GRAÇAS GONÇALVES OLIVEIRA

#### ORDINÁRIO

| Qtd | Prazo Médio |
|-----|-------------|
| 119 | 3,61        |

| Nr. Processo                      | Conclusão | Sentença | Prazo |
|-----------------------------------|-----------|----------|-------|
| RTOrd - 0000051-35.2015.5.18.0171 | 17/04/15  | 17/04/15 | 0     |
| RTOrd - 0000056-57.2015.5.18.0171 | 28/08/15  | 28/08/15 | 0     |
| RTOrd - 0000132-81.2015.5.18.0171 | 20/11/15  | 20/11/15 | 0     |
| RTOrd - 0000140-58.2015.5.18.0171 | 25/02/15  | 25/02/15 | 0     |
| RTOrd - 0000158-79.2015.5.18.0171 | 21/05/15  | 21/05/15 | 0     |
| RTOrd - 0000176-03.2015.5.18.0171 | 16/11/15  | 16/11/15 | 0     |
| RTOrd - 0000182-10.2015.5.18.0171 | 16/11/15  | 16/11/15 | 0     |
| RTOrd - 0000212-45.2015.5.18.0171 | 16/12/15  | 16/12/15 | 0     |
| RTOrd - 0000225-44.2015.5.18.0171 | 09/11/15  | 09/12/15 | 30    |
| RTOrd - 0000242-80.2015.5.18.0171 | 09/10/15  | 09/10/15 | 0     |
| RTOrd - 0000243-65.2015.5.18.0171 | 09/10/15  | 09/10/15 | 0     |
| RTOrd - 0000244-50.2015.5.18.0171 | 09/10/15  | 09/10/15 | 0     |
| RTOrd - 0000245-35.2015.5.18.0171 | 09/10/15  | 09/10/15 | 0     |
| RTOrd - 0000262-08.2014.5.18.0171 | 13/05/15  | 13/05/15 | 0     |
| RTOrd - 0000290-73.2014.5.18.0171 | 14/05/15  | 14/05/15 | 0     |
| RTOrd - 0000294-13.2014.5.18.0171 | 20/03/15  | 20/03/15 | 0     |
| RTOrd - 0000299-98.2015.5.18.0171 | 10/12/15  | 10/12/15 | 0     |
| RTOrd - 0000348-42.2015.5.18.0171 | 05/05/15  | 07/05/15 | 2     |
| RTOrd - 0000470-89.2014.5.18.0171 | 22/01/15  | 27/01/15 | 5     |
| RTOrd - 0000564-71.2013.5.18.0171 | 23/01/15  | 04/03/15 | 40    |
| RTOrd - 0000594-72.2014.5.18.0171 | 30/03/15  | 30/03/15 | 0     |
| RTOrd - 0000632-84.2014.5.18.0171 | 03/02/15  | 03/02/15 | 0     |
| RTOrd - 0000668-29.2014.5.18.0171 | 13/04/15  | 13/04/15 | 0     |
| RTOrd - 0000677-88.2014.5.18.0171 | 14/04/15  | 14/04/15 | 0     |

**Legenda:**

- Conclusão: Data da conclusão para proferir sentença;
- Sentença: Data da prolação da sentença;
- Prazo: Prazo entre a conclusão e a prolação da sentença.



**PRAZO MÉDIO ENTRE O CONCLUSO PARA PROFERIR SENTENÇA E A PROLAÇÃO DA SENTENÇA - VARA DO TRABALHO DE CERES**

**MARIA DAS GRAÇAS GONÇALVES OLIVEIRA**

**ORDINÁRIO**

| Qtd | Prazo Médio |
|-----|-------------|
| 119 | 3,61        |

| Nr. Processo                      | Conclusão | Sentença | Prazo |
|-----------------------------------|-----------|----------|-------|
| RTOrd - 0000678-73.2014.5.18.0171 | 13/05/15  | 13/05/15 | 0     |
| RTOrd - 0000679-58.2014.5.18.0171 | 13/04/15  | 13/04/15 | 0     |
| RTOrd - 0000680-43.2014.5.18.0171 | 13/04/15  | 13/04/15 | 0     |
| RTOrd - 0000681-28.2014.5.18.0171 | 14/04/15  | 14/04/15 | 0     |
| RTOrd - 0000682-13.2014.5.18.0171 | 16/04/15  | 16/04/15 | 0     |
| RTOrd - 0000683-95.2014.5.18.0171 | 16/04/15  | 16/04/15 | 0     |
| RTOrd - 0000690-87.2014.5.18.0171 | 17/04/15  | 17/04/15 | 0     |
| RTOrd - 0000694-27.2014.5.18.0171 | 09/10/15  | 05/11/15 | 27    |
| RTOrd - 0000723-77.2014.5.18.0171 | 19/06/15  | 19/06/15 | 0     |
| RTOrd - 0000745-38.2014.5.18.0171 | 07/01/15  | 20/01/15 | 13    |
| RTOrd - 0000784-35.2014.5.18.0171 | 12/07/15  | 13/07/15 | 1     |
| RTOrd - 0000806-93.2014.5.18.0171 | 15/03/15  | 16/03/15 | 1     |
| RTOrd - 0000825-02.2014.5.18.0171 | 20/03/15  | 20/03/15 | 0     |
| RTOrd - 0000872-73.2014.5.18.0171 | 12/03/15  | 12/03/15 | 0     |
| RTOrd - 0000880-50.2014.5.18.0171 | 04/02/15  | 04/02/15 | 0     |
| RTOrd - 0000881-35.2014.5.18.0171 | 03/11/15  | 03/11/15 | 0     |
| RTOrd - 0000910-85.2014.5.18.0171 | 17/11/15  | 17/11/15 | 0     |
| RTOrd - 0000923-84.2014.5.18.0171 | 25/11/15  | 25/11/15 | 0     |
| RTOrd - 0000957-59.2014.5.18.0171 | 12/02/15  | 12/02/15 | 0     |
| RTOrd - 0000958-44.2014.5.18.0171 | 05/03/15  | 05/03/15 | 0     |
| RTOrd - 0000962-81.2014.5.18.0171 | 16/03/15  | 16/03/15 | 0     |
| RTOrd - 0000975-80.2014.5.18.0171 | 22/01/15  | 23/01/15 | 1     |
| RTOrd - 0000993-04.2014.5.18.0171 | 21/09/15  | 21/09/15 | 0     |
| RTOrd - 0000995-71.2014.5.18.0171 | 09/12/15  | 09/12/15 | 0     |

**Legenda:**

- Conclusão: Data da conclusão para proferir sentença;
- Sentença: Data da prolação da sentença;
- Prazo: Prazo entre a conclusão e a prolação da sentença.



## PRAZO MÉDIO ENTRE O CONCLUSO PARA PROFERIR SENTENÇA E A PROLAÇÃO DA SENTENÇA - VARA DO TRABALHO DE CERES

### MARIA DAS GRAÇAS GONÇALVES OLIVEIRA

#### ORDINÁRIO

| Qtd | Prazo Médio |
|-----|-------------|
| 119 | 3,61        |

| Nr. Processo                      | Conclusão | Sentença | Prazo |
|-----------------------------------|-----------|----------|-------|
| RTOrd - 0000997-41.2014.5.18.0171 | 12/03/15  | 31/03/15 | 19    |
| RTOrd - 0000999-11.2014.5.18.0171 | 31/08/15  | 31/08/15 | 0     |
| RTOrd - 0001010-40.2014.5.18.0171 | 18/03/15  | 06/04/15 | 19    |
| RTOrd - 0001185-68.2013.5.18.0171 | 12/04/15  | 04/05/15 | 22    |
| RTOrd - 0010140-20.2015.5.18.0171 | 22/09/15  | 13/10/15 | 21    |
| RTOrd - 0010141-05.2015.5.18.0171 | 26/10/15  | 26/10/15 | 0     |
| RTOrd - 0010154-04.2015.5.18.0171 | 14/07/15  | 14/07/15 | 0     |
| RTOrd - 0010166-18.2015.5.18.0171 | 13/07/15  | 14/07/15 | 1     |
| RTOrd - 0010172-25.2015.5.18.0171 | 03/09/15  | 03/09/15 | 0     |
| RTOrd - 0010173-10.2015.5.18.0171 | 03/09/15  | 03/09/15 | 0     |
| RTOrd - 0010177-47.2015.5.18.0171 | 12/08/15  | 03/09/15 | 22    |
| RTOrd - 0010193-98.2015.5.18.0171 | 28/05/15  | 29/05/15 | 1     |
| RTOrd - 0010212-07.2015.5.18.0171 | 11/08/15  | 11/08/15 | 0     |
| RTOrd - 0010229-43.2015.5.18.0171 | 01/09/15  | 01/09/15 | 0     |
| RTOrd - 0010230-28.2015.5.18.0171 | 01/09/15  | 01/09/15 | 0     |
| RTOrd - 0010279-69.2015.5.18.0171 | 15/09/15  | 16/09/15 | 1     |
| RTOrd - 0010280-54.2015.5.18.0171 | 22/09/15  | 22/09/15 | 0     |
| RTOrd - 0010281-39.2015.5.18.0171 | 22/09/15  | 22/09/15 | 0     |
| RTOrd - 0010291-83.2015.5.18.0171 | 15/06/15  | 15/06/15 | 0     |
| RTOrd - 0010292-68.2015.5.18.0171 | 15/09/15  | 16/09/15 | 1     |
| RTOrd - 0010293-53.2015.5.18.0171 | 22/09/15  | 22/09/15 | 0     |
| RTOrd - 0010296-08.2015.5.18.0171 | 15/06/15  | 15/06/15 | 0     |
| RTOrd - 0010302-15.2015.5.18.0171 | 08/09/15  | 08/09/15 | 0     |
| RTOrd - 0010316-96.2015.5.18.0171 | 01/07/15  | 01/07/15 | 0     |

**Legenda:**

- Conclusão: Data da conclusão para proferir sentença;
- Sentença: Data da prolação da sentença;
- Prazo: Prazo entre a conclusão e a prolação da sentença.



## PRAZO MÉDIO ENTRE O CONCLUSO PARA PROFERIR SENTENÇA E A PROLAÇÃO DA SENTENÇA - VARA DO TRABALHO DE CERES

### MARIA DAS GRAÇAS GONÇALVES OLIVEIRA

#### ORDINÁRIO

| Qtd | Prazo Médio |
|-----|-------------|
| 119 | 3,61        |

| Nr. Processo                      | Conclusão | Sentença | Prazo |
|-----------------------------------|-----------|----------|-------|
| RTOrd - 0010322-06.2015.5.18.0171 | 21/09/15  | 21/10/15 | 30    |
| RTOrd - 0010344-64.2015.5.18.0171 | 23/11/15  | 24/11/15 | 1     |
| RTOrd - 0010354-11.2015.5.18.0171 | 21/10/15  | 30/11/15 | 40    |
| RTOrd - 0010393-08.2015.5.18.0171 | 17/12/15  | 17/12/15 | 0     |
| RTOrd - 0010423-43.2015.5.18.0171 | 28/07/15  | 28/07/15 | 0     |
| RTOrd - 0010442-49.2015.5.18.0171 | 04/11/15  | 12/11/15 | 8     |
| RTOrd - 0010460-70.2015.5.18.0171 | 17/12/15  | 17/12/15 | 0     |
| RTOrd - 0010479-76.2015.5.18.0171 | 15/10/15  | 15/10/15 | 0     |
| RTOrd - 0010506-59.2015.5.18.0171 | 07/12/15  | 07/12/15 | 0     |
| RTOrd - 0010507-44.2015.5.18.0171 | 14/12/15  | 14/12/15 | 0     |
| RTOrd - 0010520-43.2015.5.18.0171 | 07/12/15  | 07/12/15 | 0     |
| RTOrd - 0010531-72.2015.5.18.0171 | 13/08/15  | 17/08/15 | 4     |
| RTOrd - 0010557-70.2015.5.18.0171 | 16/10/15  | 18/10/15 | 2     |
| RTOrd - 0010568-02.2015.5.18.0171 | 27/08/15  | 28/08/15 | 1     |
| RTOrd - 0010583-21.2015.5.18.0122 | 24/08/15  | 10/09/15 | 17    |
| RTOrd - 0010597-44.2015.5.18.0012 | 15/09/15  | 15/09/15 | 0     |
| RTOrd - 0010865-09.2015.5.18.0171 | 25/09/15  | 28/09/15 | 3     |
| RTOrd - 0011067-83.2015.5.18.0171 | 07/12/15  | 09/12/15 | 2     |
| RTOrd - 0011091-14.2015.5.18.0171 | 10/12/15  | 14/12/15 | 4     |
| RTOrd - 0011092-96.2015.5.18.0171 | 10/12/15  | 14/12/15 | 4     |

**Legenda:**

- Conclusão: Data da conclusão para proferir sentença;
- Sentença: Data da prolação da sentença;
- Prazo: Prazo entre a conclusão e a prolação da sentença.

### OSMAR PEDROSO



## PRAZO MÉDIO ENTRE O CONCLUSO PARA PROFERIR SENTENÇA E A PROLAÇÃO DA SENTENÇA - VARA DO TRABALHO DE CERES

**OSMAR PEDROSO**

**ORDINÁRIO**

| Qtd | Prazo Médio |
|-----|-------------|
| 29  | 2,34        |

| Nr. Processo                       | Conclusão | Sentença | Prazo |
|------------------------------------|-----------|----------|-------|
| RTOOrd - 0000019-30.2015.5.18.0171 | 23/03/15  | 24/03/15 | 1     |
| RTOOrd - 0000058-27.2015.5.18.0171 | 08/06/15  | 09/06/15 | 1     |
| RTOOrd - 0000187-32.2015.5.18.0171 | 20/10/15  | 27/10/15 | 7     |
| RTOOrd - 0000211-60.2015.5.18.0171 | 20/10/15  | 27/10/15 | 7     |
| RTOOrd - 0000399-87.2014.5.18.0171 | 08/06/15  | 09/06/15 | 1     |
| RTOOrd - 0000670-96.2014.5.18.0171 | 18/06/15  | 22/06/15 | 4     |
| RTOOrd - 0000941-08.2014.5.18.0171 | 23/03/15  | 24/03/15 | 1     |
| RTOOrd - 0010028-51.2015.5.18.0171 | 10/06/15  | 11/06/15 | 1     |
| RTOOrd - 0010056-19.2015.5.18.0171 | 10/06/15  | 11/06/15 | 1     |
| RTOOrd - 0010057-04.2015.5.18.0171 | 12/06/15  | 15/06/15 | 3     |
| RTOOrd - 0010058-86.2015.5.18.0171 | 12/06/15  | 15/06/15 | 3     |
| RTOOrd - 0010059-71.2015.5.18.0171 | 12/06/15  | 15/06/15 | 3     |
| RTOOrd - 0010060-56.2015.5.18.0171 | 12/06/15  | 15/06/15 | 3     |
| RTOOrd - 0010062-26.2015.5.18.0171 | 12/06/15  | 15/06/15 | 3     |
| RTOOrd - 0010063-11.2015.5.18.0171 | 12/06/15  | 15/06/15 | 3     |
| RTOOrd - 0010064-93.2015.5.18.0171 | 12/06/15  | 15/06/15 | 3     |
| RTOOrd - 0010065-78.2015.5.18.0171 | 12/06/15  | 15/06/15 | 3     |
| RTOOrd - 0010066-63.2015.5.18.0171 | 12/06/15  | 15/06/15 | 3     |
| RTOOrd - 0010067-48.2015.5.18.0171 | 12/06/15  | 15/06/15 | 3     |
| RTOOrd - 0010068-33.2015.5.18.0171 | 12/06/15  | 15/06/15 | 3     |
| RTOOrd - 0010069-18.2015.5.18.0171 | 12/06/15  | 15/06/15 | 3     |
| RTOOrd - 0010070-03.2015.5.18.0171 | 12/06/15  | 15/06/15 | 3     |
| RTOOrd - 0010072-70.2015.5.18.0171 | 12/06/15  | 15/06/15 | 3     |
| RTOOrd - 0010282-24.2015.5.18.0171 | 16/06/15  | 16/06/15 | 0     |

**Legenda:**

- Conclusão: Data da conclusão para proferir sentença;
- Sentença: Data da prolação da sentença;
- Prazo: Prazo entre a conclusão e a prolação da sentença.



## PRAZO MÉDIO ENTRE O CONCLUSO PARA PROFERIR SENTENÇA E A PROLAÇÃO DA SENTENÇA - VARA DO TRABALHO DE CERES

### OSMAR PEDROSO

#### ORDINÁRIO

| Qtd | Prazo Médio |
|-----|-------------|
| 29  | 2,34        |

| Nr. Processo                       | Conclusão | Sentença | Prazo |
|------------------------------------|-----------|----------|-------|
| RTOOrd - 0010350-71.2015.5.18.0171 | 30/07/15  | 30/07/15 | 0     |
| RTOOrd - 0010387-98.2015.5.18.0171 | 10/08/15  | 10/08/15 | 0     |
| RTOOrd - 0010463-25.2015.5.18.0171 | 15/09/15  | 16/09/15 | 1     |
| RTOOrd - 0010486-68.2015.5.18.0171 | 16/09/15  | 16/09/15 | 0     |
| RTOOrd - 0010533-42.2015.5.18.0171 | 01/09/15  | 02/09/15 | 1     |

**Legenda:**

- Conclusão: Data da conclusão para proferir sentença;
- Sentença: Data da prolação da sentença;
- Prazo: Prazo entre a conclusão e a prolação da sentença.

### RANÚLIO MENDES MOREIRA

#### ORDINÁRIO

| Qtd | Prazo Médio |
|-----|-------------|
| 1   | 0           |

| Nr. Processo                       | Conclusão | Sentença | Prazo |
|------------------------------------|-----------|----------|-------|
| RTOOrd - 0000814-70.2014.5.18.0171 | 16/10/15  | 16/10/15 | 0     |

**Legenda:**

- Conclusão: Data da conclusão para proferir sentença;
- Sentença: Data da prolação da sentença;
- Prazo: Prazo entre a conclusão e a prolação da sentença.

### RODRIGO DIAS DA FONSECA

#### ORDINÁRIO

| Qtd | Prazo Médio |
|-----|-------------|
| 5   | 3           |



**PRAZO MÉDIO ENTRE O CONCLUSO PARA PROFERIR SENTENÇA E A PROLAÇÃO DA SENTENÇA - VARA DO TRABALHO DE CERES**

**RODRIGO DIAS DA FONSECA**

**ORDINÁRIO**

| Qtd | Prazo Médio |
|-----|-------------|
| 5   | 3           |

| Nr. Processo                      | Conclusão | Sentença | Prazo |
|-----------------------------------|-----------|----------|-------|
| RTOrd - 0000725-47.2014.5.18.0171 | 11/06/15  | 19/06/15 | 8     |
| RTOrd - 0000736-76.2014.5.18.0171 | 12/06/15  | 16/06/15 | 4     |
| RTOrd - 0010038-95.2015.5.18.0171 | 15/06/15  | 16/06/15 | 1     |
| RTOrd - 0010039-80.2015.5.18.0171 | 15/06/15  | 16/06/15 | 1     |
| RTOrd - 0010216-44.2015.5.18.0171 | 08/06/15  | 09/06/15 | 1     |

**Legenda:**

- Conclusão: Data da conclusão para proferir sentença;
- Sentença: Data da prolação da sentença;
- Prazo: Prazo entre a conclusão e a prolação da sentença.