

## Conceituação

Tema	Prazos Processuais
<b>Relatórios</b>	Evolução Histórica Comparativo por VT Comparativo por Grupo Por Grupo Por VT Por Processo Por Magistrado
<b>Resumo</b>	Apresenta o prazo médio desde o ajuizamento da ação até a prolação da sentença.
<b>Descrição</b>	O prazo médio é obtido calculando-se a quantidade de dias decorridos desde o ajuizamento da ação até a prolação da sentença. Os dados são extraídos baseando-se nos itens do e-Gestão:  271 e 90271 - Do ajuizamento da ação até a prolação da sentença, na fase de conhecimento – rito sumaríssimo;  272 e 90272 – Do ajuizamento da ação até a prolação da sentença, na fase de conhecimento – exceto rito sumaríssimo (ordinário)
<b>Origem da informação</b>	e-Gestão
<b>Critérios e transformações</b>	Coletado do e-Gestão, consolidado, otimizado e classificado para análise.
<b>Análises possíveis</b>	Prazo médio entre o ajuizamento da ação até a prolação da sentença, detalhado de forma Geral, Por grupo, Por VT, Por Processo e Por Magistrado



## EVOLUÇÃO HISTÓRICA DOS PRAZOS PROCESSUAIS ENTRE O AJUIZAMENTO E A PROLAÇÃO DA SENTENÇA - 6ª VARA DO TRABALHO DE GOIÂNIA

Data da sentença entre 1/1/2015 e 31/12/2015 23:59:59

Rito	Qtd	Prazo Médio
ORDINÁRIO	1.088	154,54
SUMARÍSSIMO	985	55,76
<b>Total/Média</b>	<b>2.073</b>	<b>107,61</b>

Percentual de Processos por Rito

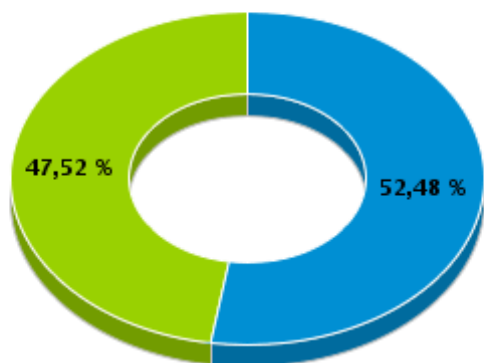

Rito

■ ORDINÁRIO ■ SUMARÍSSIMO

Prazo Médio por Rito

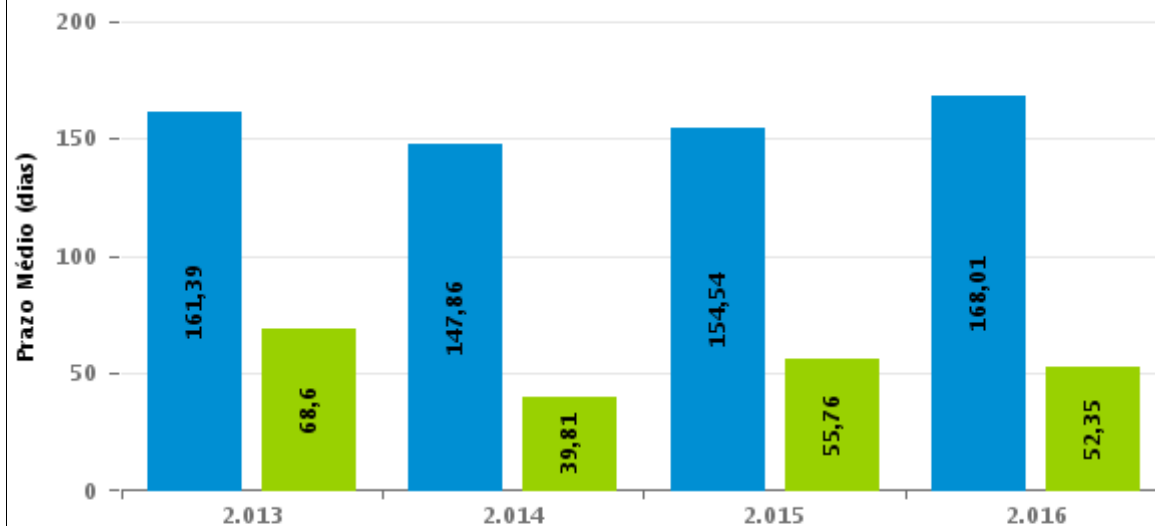

Para este exercício foram computados os processos até o mês de Setembro/2.016

Rito

■ ORDINÁRIO ■ SUMARÍSSIMO



## COMPARATIVO DO PRAZO MÉDIO ENTRE O AJUIZAMENTO E A PROLAÇÃO DA SENTENÇA - 6ª VARA DO TRABALHO DE GOIÂNIA

Data da sentença entre 1/1/2015 e 31/12/2015 23:59:59

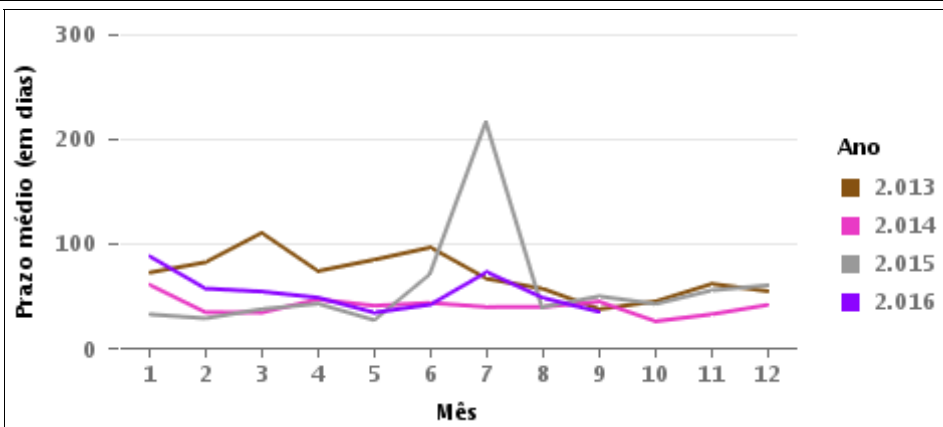
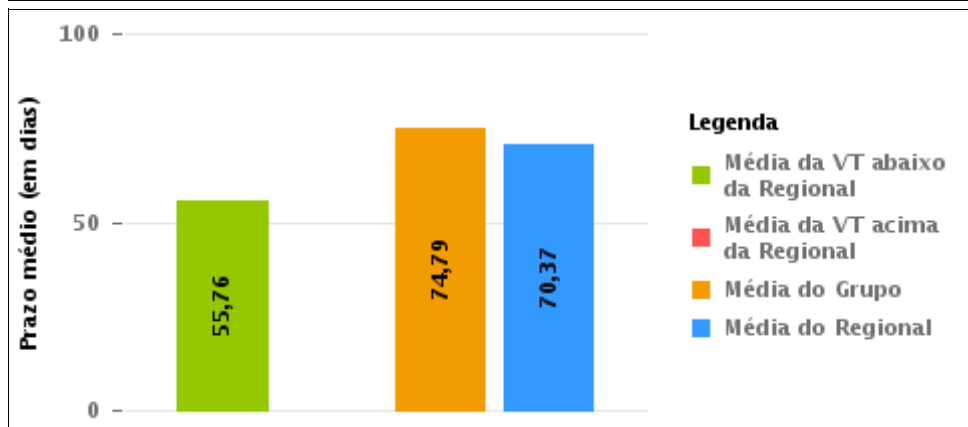
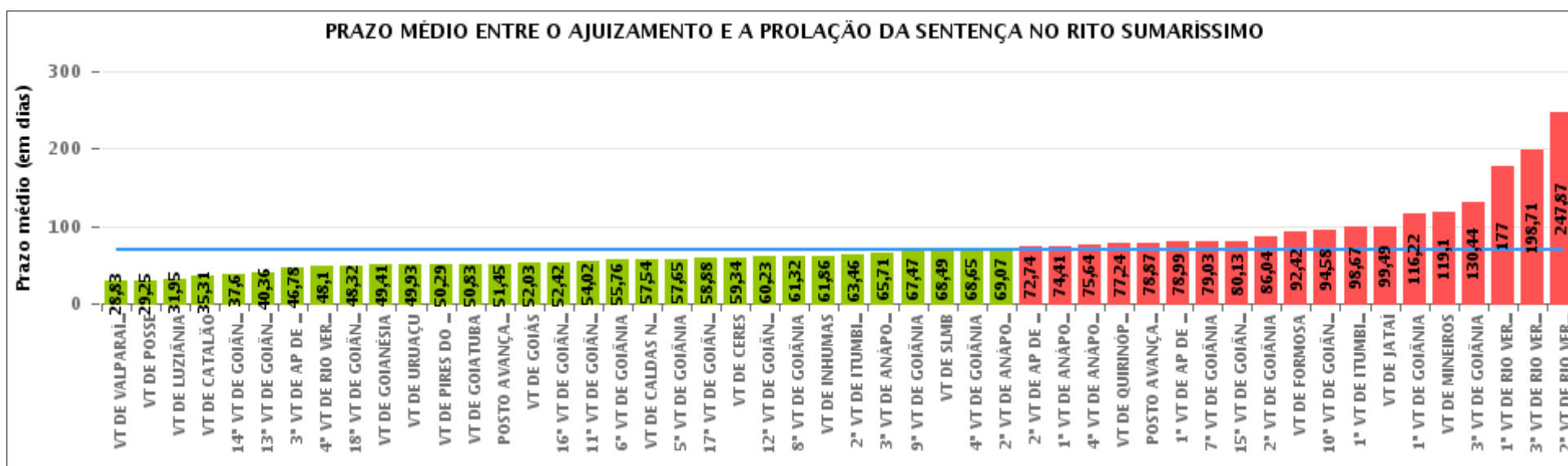

## COMPARATIVO DO PRAZO MÉDIO ENTRE O AJUIZAMENTO E A PROLAÇÃO DA SENTENÇA ENTRE AS VARAS DO GRUPO

Data da sentença entre 1/1/2015 e 31/12/2015 23:59:59

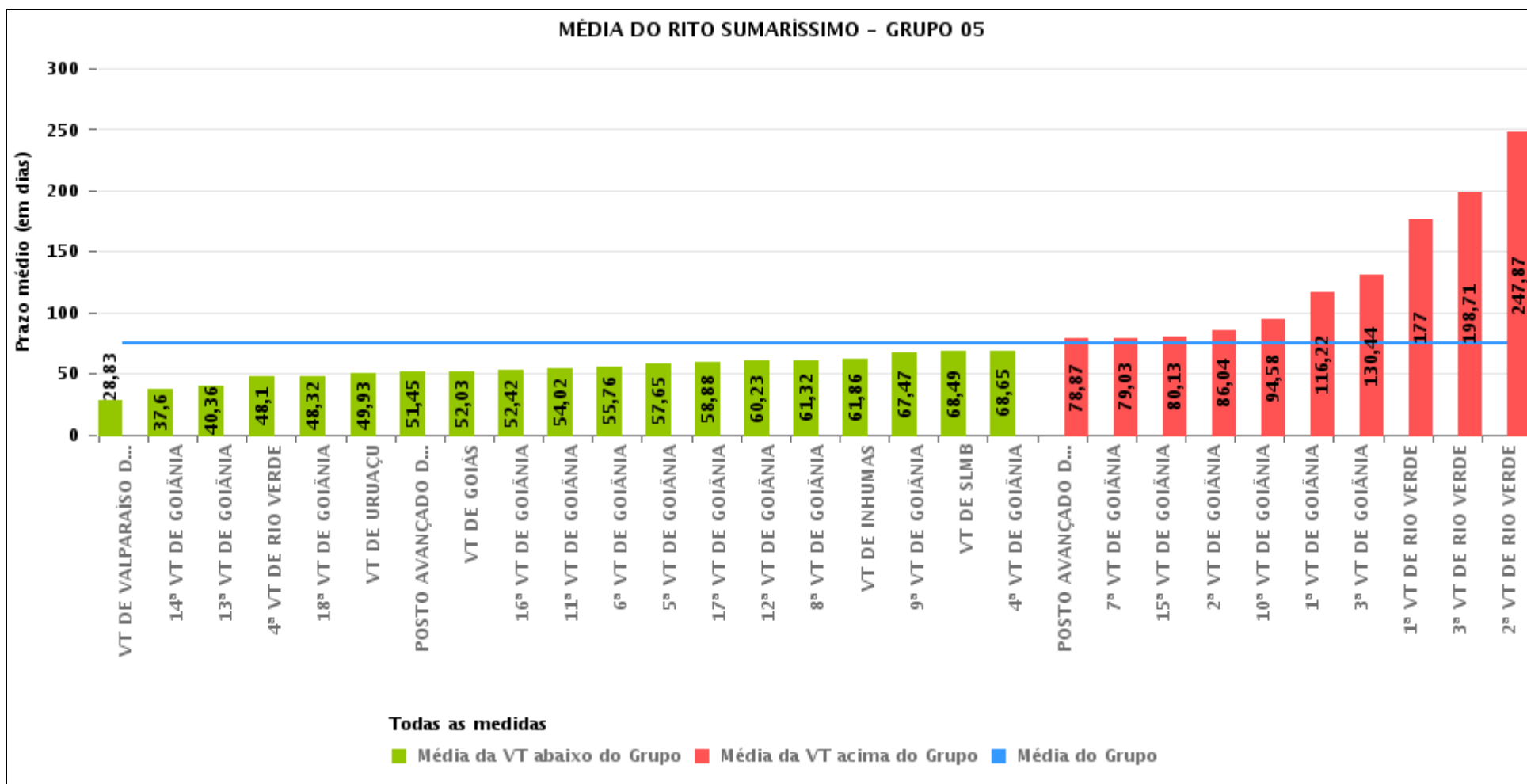



## PRAZO MÉDIO ENTRE O AJUIZAMENTO E A PROLAÇÃO DA SENTENÇA POR GRUPO

Data da sentença entre 1/1/2015 e 31/12/2015 23:59:59

Rito	Grupo	Qtd. Processos	Prazo Médio (dias)	Ranking
SUMARÍSSIMO	GRUPO 01	322	29,25	1°
	GRUPO 06	4.535	60,66	2°
	GRUPO 04	6.083	64,29	3°
	GRUPO 03	3.922	67,06	4°
	GRUPO 05	23.413	74,79	5°
	GRUPO 02	677	76,05	6°

<p>Legenda:</p> <p># Grupo 01 – Até 750 VT de Posse</p> <p># Grupo 02 – De 751 a 1000 VT de Formosa VT de Pires do Rio</p> <p># Grupo 03 – De 1001 a 1500 VT de Ceres 1ª VT de Anápolis 2ª VT de Anápolis 3ª VT de Anápolis 4ª VT de Anápolis VT de Caldas Novas</p>	<p># Grupo 04 – De 1501 a 2000 VT de Catalão VT de Goiatuba 1ª VT de Itumbiara 2ª VT de Itumbiara VT de Jataí VT de Luziânia VT de Mineiros VT de Quirinópolis</p> <p># Grupo 05 – De 2001 a 2500 1ª VT de Goiânia 2ª VT de Goiânia 3ª VT de Goiânia 4ª VT de Goiânia 5ª VT de Goiânia 6ª VT de Goiânia 7ª VT de Goiânia</p>	<p>8ª VT de Goiânia 9ª VT de Goiânia 10ª VT de Goiânia 11ª VT de Goiânia 12ª VT de Goiânia 13ª VT de Goiânia 14ª VT de Goiânia 15ª VT de Goiânia 16ª VT de Goiânia 17ª VT de Goiânia 18ª VT de Goiânia VT de Goiás VT de Inhumas 1ª VT de Rio Verde 2ª VT de Rio Verde 3ª VT de Rio Verde 4ª VT de Rio Verde VT de Uruaçu VT de São Luis de Montes Belos VT de Valparaíso de Goiás</p>	<p>#Grupo 06 – A partir de 2500 1ª VT de Aparecida de Goiânia 2ª VT de Aparecida de Goiânia 3ª VT de Aparecida de Goiânia VT de Goianésia</p>
--	--	--	---



## PRAZO MÉDIO ENTRE O AJUIZAMENTO E A PROLAÇÃO DA SENTENÇA DE TODAS AS VARAS DO TRABALHO

Data da sentença entre 1/1/2015 e 31/12/2015 23:59:59

### SUMARÍSSIMO

Qtd. Processos	Prazo Médio (dias)
38.952	70,37

Vara do Trabalho	Qtd Processos	Prazo Médio	Ranking
VARA DO TRABALHO DE VALPARAÍSO DE GOIÁS	1.377	28,83	1°
VARA DO TRABALHO DE POSSE	322	29,25	2°
VARA DO TRABALHO DE LUZIÂNIA	1.177	31,95	3°
VARA DO TRABALHO DE CATALÃO	978	35,31	4°
14ª VARA DO TRABALHO DE GOIÂNIA	973	37,6	5°
13ª VARA DO TRABALHO DE GOIÂNIA	948	40,36	6°
3ª VARA DO TRABALHO DE APARECIDA DE GOIÂNIA	933	46,78	7°
4ª VARA DO TRABALHO DE RIO VERDE	642	48,1	8°
18ª VARA DO TRABALHO DE GOIÂNIA	930	48,32	9°
VARA DO TRABALHO DE GOIANÉSIA	1.592	49,41	10°
VARA DO TRABALHO DE URUAÇU	750	49,93	11°
VARA DO TRABALHO DE PIRES DO RIO	263	50,29	12°
VARA DO TRABALHO DE GOIATUBA	961	50,83	13°
POSTO AVANÇADO DE PORANGATU	102	51,45	14°
VARA DO TRABALHO DE GOIÁS	906	52,03	15°
16ª VARA DO TRABALHO DE GOIÂNIA	916	52,42	16°
11ª VARA DO TRABALHO DE GOIÂNIA	917	54,02	17°
6ª VARA DO TRABALHO DE GOIÂNIA	985	55,76	18°
VARA DO TRABALHO DE CALDAS NOVAS	588	57,54	19°
5ª VARA DO TRABALHO DE GOIÂNIA	899	57,65	20°
17ª VARA DO TRABALHO DE GOIÂNIA	894	58,88	21°
VARA DO TRABALHO DE CERES	646	59,34	22°
12ª VARA DO TRABALHO DE GOIÂNIA	907	60,23	23°
8ª VARA DO TRABALHO DE GOIÂNIA	798	61,32	24°
VARA DO TRABALHO DE INHUMAS	680	61,86	25°
2ª VARA DO TRABALHO DE ITUMBIARA	674	63,46	26°



## PRAZO MÉDIO ENTRE O AJUIZAMENTO E A PROLAÇÃO DA SENTENÇA DE TODAS AS VARAS DO TRABALHO

### SUMARÍSSIMO

Qtd. Processos	Prazo Médio (dias)
38.952	70,37

Vara do Trabalho	Qtd Processos	Prazo Médio	Ranking
3ª VARA DO TRABALHO DE ANÁPOLIS	763	65,71	27°
9ª VARA DO TRABALHO DE GOIÂNIA	938	67,47	28°
VARA DO TRABALHO DE SÃO LUIS DE MONTES BELOS	559	68,49	29°
4ª VARA DO TRABALHO DE GOIÂNIA	1.021	68,65	30°
2ª VARA DO TRABALHO DE ANÁPOLIS	611	69,07	31°
2ª VARA DO TRABALHO DE APARECIDA DE GOIÂNIA	956	72,74	32°
1ª VARA DO TRABALHO DE ANÁPOLIS	706	74,41	33°
4ª VARA DO TRABALHO DE ANÁPOLIS	608	75,64	34°
VARA DO TRABALHO DE QUIRINÓPOLIS	503	77,24	35°
POSTO AVANÇADO DE IPORÁ	208	78,87	36°
1ª VARA DO TRABALHO DE APARECIDA DE GOIÂNIA	1.054	78,99	37°
7ª VARA DO TRABALHO DE GOIÂNIA	794	79,03	38°
15ª VARA DO TRABALHO DE GOIÂNIA	951	80,13	39°
2ª VARA DO TRABALHO DE GOIÂNIA	833	86,04	40°
VARA DO TRABALHO DE FORMOSA	414	92,42	41°
10ª VARA DO TRABALHO DE GOIÂNIA	1.041	94,58	42°
1ª VARA DO TRABALHO DE ITUMBIARA	706	98,67	43°
VARA DO TRABALHO DE JATAÍ	525	99,49	44°
1ª VARA DO TRABALHO DE GOIÂNIA	992	116,22	45°
VARA DO TRABALHO DE MINEIROS	559	119,1	46°
3ª VARA DO TRABALHO DE GOIÂNIA	753	130,44	47°
1ª VARA DO TRABALHO DE RIO VERDE	479	177	48°
3ª VARA DO TRABALHO DE RIO VERDE	600	198,71	49°
2ª VARA DO TRABALHO DE RIO VERDE	620	247,87	50°



## PRAZO MÉDIO ENTRE O AJUIZAMENTO E A PROLAÇÃO DA SENTENÇA - 6ª VARA DO TRABALHO DE GOIÂNIA

Data da sentença entre 1/1/2015 e 31/12/2015 23:59:59

### 6ª VARA DO TRABALHO DE GOIÂNIA

#### SUMARÍSSIMO

Qtd	Prazo Médio
979	55,76

Nr. Processo	Ajuiz.	Sentença	Prazo
RTSum - 0001881-51.2012.5.18.0006	14/09/12	15/04/15	943
RTSum - 0010004-33.2015.5.18.0006	06/01/15	20/02/15	45
RTSum - 0010005-18.2015.5.18.0006	06/01/15	09/01/15	3
RTSum - 0010006-03.2015.5.18.0006	06/01/15	13/03/15	66
RTSum - 0010007-85.2015.5.18.0006	06/01/15	29/01/15	23
RTSum - 0010008-70.2015.5.18.0006	06/01/15	11/03/15	64
RTSum - 0010010-40.2015.5.18.0006	07/01/15	07/01/15	0
RTSum - 0010011-93.2013.5.18.0006	25/02/13	13/07/15	868
RTSum - 0010011-98.2015.5.18.0014	13/01/15	02/03/15	48
RTSum - 0010012-10.2015.5.18.0006	07/01/15	22/01/15	15
RTSum - 0010012-86.2015.5.18.0013	09/01/15	09/01/15	0
RTSum - 0010015-62.2015.5.18.0006	08/01/15	12/01/15	4
RTSum - 0010016-47.2015.5.18.0006	08/01/15	31/03/15	82
RTSum - 0010017-32.2015.5.18.0006	08/01/15	09/01/15	1
RTSum - 0010018-17.2015.5.18.0006	08/01/15	18/03/15	69
RTSum - 0010020-84.2015.5.18.0006	08/01/15	02/02/15	25
RTSum - 0010023-39.2015.5.18.0006	08/01/15	09/01/15	1
RTSum - 0010029-46.2015.5.18.0006	12/01/15	13/01/15	1
RTSum - 0010033-83.2015.5.18.0006	12/01/15	24/02/15	43
RTSum - 0010034-68.2015.5.18.0006	12/01/15	14/01/15	2
RTSum - 0010035-53.2015.5.18.0006	12/01/15	14/01/15	2
RTSum - 0010040-57.2015.5.18.0012	03/02/15	07/04/15	63

**Legenda:**  
**Ajuiz.** Data do Ajuizamento;  
**Sentença:** Data da prolação da sentença;  
**Prazo:** Prazo para a entrega da prestação jurisdicional.





## PRAZO MÉDIO ENTRE O AJUIZAMENTO E A PROLAÇÃO DA SENTENÇA - 6ª VARA DO TRABALHO DE GOIÂNIA

### 6ª VARA DO TRABALHO DE GOIÂNIA

#### SUMARÍSSIMO

Qtd	Prazo Médio
979	55,76

Nr. Processo	Ajuiz.	Sentença	Prazo
RTSum - 0010040-75.2015.5.18.0006	13/01/15	02/02/15	20
RTSum - 0010041-24.2015.5.18.0018	20/01/15	05/02/15	16
RTSum - 0010043-30.2015.5.18.0006	13/01/15	03/02/15	21
RTSum - 0010045-97.2015.5.18.0006	14/01/15	19/01/15	5
RTSum - 0010046-82.2015.5.18.0006	14/01/15	03/02/15	20
RTSum - 0010047-67.2015.5.18.0006	14/01/15	19/01/15	5
RTSum - 0010050-22.2015.5.18.0006	15/01/15	02/02/15	18
RTSum - 0010053-74.2015.5.18.0006	15/01/15	25/11/15	314
RTSum - 0010054-32.2015.5.18.0015	22/01/15	27/01/15	5
RTSum - 0010054-59.2015.5.18.0006	15/01/15	27/02/15	43
RTSum - 0010056-29.2015.5.18.0006	15/01/15	17/03/15	61
RTSum - 0010057-14.2015.5.18.0006	15/01/15	27/01/15	12
RTSum - 0010058-96.2015.5.18.0006	16/01/15	04/02/15	19
RTSum - 0010062-36.2015.5.18.0006	16/01/15	05/02/15	20
RTSum - 0010064-06.2015.5.18.0006	16/01/15	05/02/15	20
RTSum - 0010065-88.2015.5.18.0006	16/01/15	19/01/15	3
RTSum - 0010067-58.2015.5.18.0006	19/01/15	06/03/15	46
RTSum - 0010068-43.2015.5.18.0006	19/01/15	19/01/15	0
RTSum - 0010069-28.2015.5.18.0006	19/01/15	25/03/15	65
RTSum - 0010070-13.2015.5.18.0006	19/01/15	17/03/15	57
RTSum - 0010070-77.2015.5.18.0017	03/02/15	22/04/15	78
RTSum - 0010071-95.2015.5.18.0006	19/01/15	30/03/15	70
RTSum - 0010073-65.2015.5.18.0006	19/01/15	05/02/15	17
RTSum - 0010074-50.2015.5.18.0006	19/01/15	23/02/15	35
RTSum - 0010076-20.2015.5.18.0006	19/01/15	21/01/15	2

**Legenda:**

**Ajuiz.** Data do Ajuizamento;

**Sentença:** Data da prolação da sentença;

**Prazo:** Prazo para a entrega da prestação jurisdicional.



## PRAZO MÉDIO ENTRE O AJUIZAMENTO E A PROLAÇÃO DA SENTENÇA - 6ª VARA DO TRABALHO DE GOIÂNIA

### 6ª VARA DO TRABALHO DE GOIÂNIA

#### SUMARÍSSIMO

Qtd	Prazo Médio
979	55,76

Nr. Processo	Ajuiz.	Sentença	Prazo
RTSum - 0010083-12.2015.5.18.0006	20/01/15	09/02/15	20
RTSum - 0010084-94.2015.5.18.0006	20/01/15	09/02/15	20
RTSum - 0010085-79.2015.5.18.0006	20/01/15	09/02/15	20
RTSum - 0010086-64.2015.5.18.0006	21/01/15	10/02/15	20
RTSum - 0010089-92.2015.5.18.0014	23/01/15	27/01/15	4
RTSum - 0010090-04.2015.5.18.0006	21/01/15	21/01/15	0
RTSum - 0010091-86.2015.5.18.0006	21/01/15	10/03/15	48
RTSum - 0010092-71.2015.5.18.0006	21/01/15	22/01/15	1
RTSum - 0010095-26.2015.5.18.0006	21/01/15	10/02/15	20
RTSum - 0010097-93.2015.5.18.0006	22/01/15	11/02/15	20
RTSum - 0010098-84.2015.5.18.0004	28/01/15	24/03/15	55
RTSum - 0010099-63.2015.5.18.0006	22/01/15	11/02/15	20
RTSum - 0010100-48.2015.5.18.0006	22/01/15	27/01/15	5
RTSum - 0010101-33.2015.5.18.0006	22/01/15	03/03/15	40
RTSum - 0010107-40.2015.5.18.0006	23/01/15	12/02/15	20
RTSum - 0010109-10.2015.5.18.0006	23/01/15	26/01/15	3
RTSum - 0010109-78.2013.5.18.0006	06/03/13	24/06/15	840
RTSum - 0010110-92.2015.5.18.0006	23/01/15	26/01/15	3
RTSum - 0010113-47.2015.5.18.0006	25/01/15	19/02/15	25
RTSum - 0010114-32.2015.5.18.0006	26/01/15	12/02/15	17
RTSum - 0010115-26.2015.5.18.0003	24/02/15	15/04/15	50
RTSum - 0010118-69.2015.5.18.0006	26/01/15	27/01/15	1
RTSum - 0010120-39.2015.5.18.0006	26/01/15	19/02/15	24
RTSum - 0010122-09.2015.5.18.0006	26/01/15	14/04/15	78
RTSum - 0010126-46.2015.5.18.0006	27/01/15	14/04/15	77

**Legenda:**

**Ajuiz.** Data do Ajuizamento;

**Sentença:** Data da prolação da sentença;

**Prazo:** Prazo para a entrega da prestação jurisdicional.



## PRAZO MÉDIO ENTRE O AJUIZAMENTO E A PROLAÇÃO DA SENTENÇA - 6ª VARA DO TRABALHO DE GOIÂNIA

### 6ª VARA DO TRABALHO DE GOIÂNIA

#### SUMARÍSSIMO

Qtd	Prazo Médio
979	55,76

Nr. Processo	Ajuiz.	Sentença	Prazo
RTSum - 0010129-98.2015.5.18.0006	27/01/15	02/02/15	6
RTSum - 0010132-53.2015.5.18.0006	27/01/15	02/02/15	6
RTSum - 0010133-17.2015.5.18.0013	28/01/15	22/04/15	84
RTSum - 0010133-38.2015.5.18.0006	27/01/15	10/03/15	42
RTSum - 0010135-08.2015.5.18.0006	27/01/15	30/01/15	3
RTSum - 0010137-75.2015.5.18.0006	27/01/15	10/03/15	42
RTSum - 0010145-52.2015.5.18.0006	29/01/15	24/02/15	26
RTSum - 0010146-37.2015.5.18.0006	29/01/15	24/02/15	26
RTSum - 0010147-22.2015.5.18.0006	29/01/15	20/02/15	22
RTSum - 0010149-89.2015.5.18.0006	29/01/15	03/02/15	5
RTSum - 0010150-74.2015.5.18.0006	29/01/15	30/01/15	1
RTSum - 0010152-44.2015.5.18.0006	29/01/15	24/02/15	26
RTSum - 0010153-29.2015.5.18.0006	29/01/15	03/02/15	5
RTSum - 0010154-14.2015.5.18.0006	29/01/15	02/02/15	4
RTSum - 0010155-96.2015.5.18.0006	29/01/15	14/04/15	75
RTSum - 0010158-51.2015.5.18.0006	30/01/15	25/02/15	26
RTSum - 0010159-36.2015.5.18.0006	30/01/15	27/03/15	56
RTSum - 0010159-97.2015.5.18.0018	17/04/15	03/07/15	77
RTSum - 0010160-07.2013.5.18.0001	14/03/13	15/07/15	853
RTSum - 0010160-21.2015.5.18.0006	30/01/15	19/02/15	20
RTSum - 0010161-06.2015.5.18.0006	30/01/15	19/02/15	20
RTSum - 0010164-58.2015.5.18.0006	30/01/15	12/03/15	41
RTSum - 0010165-43.2015.5.18.0006	30/01/15	25/02/15	26
RTSum - 0010166-28.2015.5.18.0006	30/01/15	26/02/15	27
RTSum - 0010168-95.2015.5.18.0006	30/01/15	26/02/15	27

**Legenda:**

**Ajuiz.** Data do Ajuizamento;

**Sentença:** Data da prolação da sentença;

**Prazo:** Prazo para a entrega da prestação jurisdicional.



## PRAZO MÉDIO ENTRE O AJUIZAMENTO E A PROLAÇÃO DA SENTENÇA - 6ª VARA DO TRABALHO DE GOIÂNIA

### 6ª VARA DO TRABALHO DE GOIÂNIA

#### SUMARÍSSIMO

Qtd	Prazo Médio
979	55,76

Nr. Processo	Ajuiz.	Sentença	Prazo
RTSum - 0010169-80.2015.5.18.0006	30/01/15	14/04/15	74
RTSum - 0010171-50.2015.5.18.0006	30/01/15	26/02/15	27
RTSum - 0010172-35.2015.5.18.0006	30/01/15	26/02/15	27
RTSum - 0010174-05.2015.5.18.0006	30/01/15	02/03/15	31
RTSum - 0010174-73.2013.5.18.0006	15/03/13	15/07/15	852
RTSum - 0010176-72.2015.5.18.0006	31/01/15	03/02/15	3
RTSum - 0010179-27.2015.5.18.0006	01/02/15	03/02/15	2
RTSum - 0010180-12.2015.5.18.0006	02/02/15	02/03/15	28
RTSum - 0010182-79.2015.5.18.0006	02/02/15	03/02/15	1
RTSum - 0010184-49.2015.5.18.0006	03/02/15	02/03/15	27
RTSum - 0010185-34.2015.5.18.0006	03/02/15	05/02/15	2
RTSum - 0010188-86.2015.5.18.0006	03/02/15	04/03/15	29
RTSum - 0010190-56.2015.5.18.0006	03/02/15	18/03/15	43
RTSum - 0010194-93.2015.5.18.0006	04/02/15	27/03/15	51
RTSum - 0010205-25.2015.5.18.0006	05/02/15	04/03/15	27
RTSum - 0010206-10.2015.5.18.0006	05/02/15	19/03/15	42
RTSum - 0010209-65.2015.5.18.0005	06/02/15	10/03/15	32
RTSum - 0010213-02.2015.5.18.0006	05/02/15	09/02/15	4
RTSum - 0010217-39.2015.5.18.0006	06/02/15	09/02/15	3
RTSum - 0010218-24.2015.5.18.0006	06/02/15	04/03/15	26
RTSum - 0010219-09.2015.5.18.0006	06/02/15	09/02/15	3
RTSum - 0010220-91.2015.5.18.0006	06/02/15	02/03/15	24
RTSum - 0010221-76.2015.5.18.0006	06/02/15	17/03/15	39
RTSum - 0010224-31.2015.5.18.0006	06/02/15	12/02/15	6
RTSum - 0010225-16.2015.5.18.0006	06/02/15	13/02/15	7

**Legenda:**

**Ajuiz.** Data do Ajuizamento;

**Sentença:** Data da prolação da sentença;

**Prazo:** Prazo para a entrega da prestação jurisdicional.



**PRAZO MÉDIO ENTRE O AJUIZAMENTO E A  
PROLAÇÃO DA SENTENÇA - 6ª VARA DO TRABALHO  
DE GOIÂNIA**

**6ª VARA DO TRABALHO DE GOIÂNIA**

**SUMARÍSSIMO**

Qtd	Prazo Médio
979	55,76

Nr. Processo	Ajuiz.	Sentença	Prazo
RTSum - 0010227-83.2015.5.18.0006	09/02/15	09/02/15	0
RTSum - 0010229-53.2015.5.18.0006	09/02/15	05/03/15	24
RTSum - 0010231-23.2015.5.18.0006	09/02/15	31/03/15	50
RTSum - 0010233-90.2015.5.18.0006	09/02/15	25/03/15	44
RTSum - 0010235-60.2015.5.18.0006	10/02/15	12/02/15	2
RTSum - 0010237-30.2015.5.18.0006	10/02/15	30/03/15	48
RTSum - 0010239-12.2015.5.18.0002	20/02/15	18/03/15	26
RTSum - 0010239-97.2015.5.18.0006	10/02/15	12/02/15	2
RTSum - 0010240-82.2015.5.18.0006	10/02/15	09/03/15	27
RTSum - 0010240-97.2015.5.18.0001	16/04/15	07/05/15	21
RTSum - 0010244-22.2015.5.18.0006	11/02/15	09/03/15	26
RTSum - 0010245-07.2015.5.18.0006	11/02/15	06/04/15	54
RTSum - 0010246-60.2013.5.18.0006	26/03/13	16/07/15	842
RTSum - 0010247-74.2015.5.18.0006	11/02/15	10/03/15	27
RTSum - 0010248-59.2015.5.18.0006	11/02/15	08/04/15	56
RTSum - 0010249-53.2015.5.18.0003	09/03/15	26/03/15	17
RTSum - 0010250-11.2015.5.18.0012	02/03/15	05/05/15	64
RTSum - 0010250-29.2015.5.18.0006	11/02/15	03/06/15	112
RTSum - 0010251-14.2015.5.18.0006	12/02/15	10/03/15	26
RTSum - 0010252-96.2015.5.18.0006	12/02/15	05/03/15	21
RTSum - 0010253-81.2015.5.18.0006	12/02/15	09/04/15	56
RTSum - 0010254-66.2015.5.18.0006	13/02/15	20/02/15	7
RTSum - 0010257-21.2015.5.18.0006	13/02/15	09/03/15	24
RTSum - 0010259-88.2015.5.18.0006	13/02/15	11/03/15	26
RTSum - 0010260-73.2015.5.18.0006	13/02/15	11/03/15	26

**Legenda:**  
**Ajuiz.** Data do Ajuizamento;  
**Sentença:** Data da prolação da sentença;  
**Prazo:** Prazo para a entrega da prestação jurisdicional.



## PRAZO MÉDIO ENTRE O AJUIZAMENTO E A PROLAÇÃO DA SENTENÇA - 6ª VARA DO TRABALHO DE GOIÂNIA

### 6ª VARA DO TRABALHO DE GOIÂNIA

#### SUMARÍSSIMO

Qtd	Prazo Médio
979	55,76

Nr. Processo	Ajuiz.	Sentença	Prazo
RTSum - 0010261-58.2015.5.18.0006	13/02/15	24/11/15	284
RTSum - 0010263-28.2015.5.18.0006	13/02/15	11/03/15	26
RTSum - 0010264-74.2015.5.18.0018	27/02/15	27/02/15	0
RTSum - 0010269-35.2015.5.18.0006	18/02/15	11/03/15	21
RTSum - 0010270-20.2015.5.18.0006	18/02/15	12/03/15	22
RTSum - 0010271-05.2015.5.18.0006	18/02/15	08/04/15	49
RTSum - 0010272-87.2015.5.18.0006	19/02/15	19/05/15	89
RTSum - 0010273-66.2015.5.18.0008	27/02/15	23/05/15	85
RTSum - 0010275-42.2015.5.18.0006	19/02/15	25/02/15	6
RTSum - 0010276-27.2015.5.18.0006	19/02/15	01/07/15	132
RTSum - 0010279-79.2015.5.18.0006	20/02/15	25/03/15	33
RTSum - 0010281-49.2015.5.18.0006	20/02/15	17/03/15	25
RTSum - 0010282-34.2015.5.18.0006	20/02/15	18/03/15	26
RTSum - 0010284-71.2015.5.18.0016	25/02/15	27/02/15	2
RTSum - 0010285-57.2013.5.18.0006	02/04/13	17/07/15	836
RTSum - 0010287-56.2015.5.18.0006	20/02/15	16/04/15	55
RTSum - 0010289-26.2015.5.18.0006	23/02/15	25/03/15	30
RTSum - 0010289-94.2013.5.18.0006	03/04/13	17/07/15	835
RTSum - 0010291-93.2015.5.18.0006	23/02/15	25/03/15	30
RTSum - 0010292-45.2015.5.18.0017	25/02/15	23/03/15	26
RTSum - 0010292-78.2015.5.18.0006	23/02/15	07/12/15	287
RTSum - 0010294-48.2015.5.18.0006	23/02/15	17/03/15	22
RTSum - 0010298-85.2015.5.18.0006	23/02/15	18/03/15	23
RTSum - 0010299-70.2015.5.18.0006	23/02/15	17/03/15	22
RTSum - 0010300-55.2015.5.18.0006	24/02/15	18/03/15	22

**Legenda:**

**Ajuiz.** Data do Ajuizamento;

**Sentença:** Data da prolação da sentença;

**Prazo:** Prazo para a entrega da prestação jurisdicional.



## PRAZO MÉDIO ENTRE O AJUIZAMENTO E A PROLAÇÃO DA SENTENÇA - 6ª VARA DO TRABALHO DE GOIÂNIA

### 6ª VARA DO TRABALHO DE GOIÂNIA

#### SUMARÍSSIMO

Qtd	Prazo Médio
979	55,76

Nr. Processo	Ajuiz.	Sentença	Prazo
RTSum - 0010302-25.2015.5.18.0006	24/02/15	07/04/15	42
RTSum - 0010303-10.2015.5.18.0006	24/02/15	17/03/15	21
RTSum - 0010304-92.2015.5.18.0006	24/02/15	26/02/15	2
RTSum - 0010305-77.2015.5.18.0006	24/02/15	11/05/15	76
RTSum - 0010306-62.2015.5.18.0006	25/02/15	14/05/15	78
RTSum - 0010307-47.2015.5.18.0006	25/02/15	26/02/15	1
RTSum - 0010309-17.2015.5.18.0006	25/02/15	23/03/15	26
RTSum - 0010312-69.2015.5.18.0006	25/02/15	23/03/15	26
RTSum - 0010313-54.2015.5.18.0006	25/02/15	16/12/15	294
RTSum - 0010318-52.2015.5.18.0014	27/02/15	04/03/15	5
RTSum - 0010318-76.2015.5.18.0006	26/02/15	18/03/15	20
RTSum - 0010322-16.2015.5.18.0006	27/02/15	17/03/15	18
RTSum - 0010324-83.2015.5.18.0006	27/02/15	17/03/15	18
RTSum - 0010328-23.2015.5.18.0006	02/03/15	04/03/15	2
RTSum - 0010329-08.2015.5.18.0006	02/03/15	04/03/15	2
RTSum - 0010333-45.2015.5.18.0006	02/03/15	15/06/15	105
RTSum - 0010334-30.2015.5.18.0006	03/03/15	17/03/15	14
RTSum - 0010340-37.2015.5.18.0006	04/03/15	18/03/15	14
RTSum - 0010344-74.2015.5.18.0006	04/03/15	16/04/15	43
RTSum - 0010347-29.2015.5.18.0006	04/03/15	24/03/15	20
RTSum - 0010349-96.2015.5.18.0006	05/03/15	23/05/15	79
RTSum - 0010350-81.2015.5.18.0006	05/03/15	13/04/15	39
RTSum - 0010350-81.2015.5.18.0006	05/03/15	27/08/15	175
RTSum - 0010351-66.2015.5.18.0006	05/03/15	17/04/15	43
RTSum - 0010352-51.2015.5.18.0006	05/03/15	24/03/15	19

**Legenda:**

**Ajuiz.** Data do Ajuizamento;

**Sentença:** Data da prolação da sentença;

**Prazo:** Prazo para a entrega da prestação jurisdicional.



## PRAZO MÉDIO ENTRE O AJUIZAMENTO E A PROLAÇÃO DA SENTENÇA - 6ª VARA DO TRABALHO DE GOIÂNIA

### 6ª VARA DO TRABALHO DE GOIÂNIA

#### SUMARÍSSIMO

Qtd	Prazo Médio
979	55,76

Nr. Processo	Ajuiz.	Sentença	Prazo
RTSum - 0010353-36.2015.5.18.0006	05/03/15	30/04/15	56
RTSum - 0010354-21.2015.5.18.0006	05/03/15	24/03/15	19
RTSum - 0010355-06.2015.5.18.0006	05/03/15	29/09/15	208
RTSum - 0010362-92.2015.5.18.0007	12/03/15	06/10/15	208
RTSum - 0010368-05.2015.5.18.0006	08/03/15	04/06/15	88
RTSum - 0010370-72.2015.5.18.0006	09/03/15	04/06/15	87
RTSum - 0010373-27.2015.5.18.0006	09/03/15	25/03/15	16
RTSum - 0010376-79.2015.5.18.0006	09/03/15	25/03/15	16
RTSum - 0010377-61.2015.5.18.0007	19/03/15	08/04/15	20
RTSum - 0010377-64.2015.5.18.0006	09/03/15	04/06/15	87
RTSum - 0010381-04.2015.5.18.0006	10/03/15	11/03/15	1
RTSum - 0010385-12.2013.5.18.0006	19/04/13	24/06/15	796
RTSum - 0010385-41.2015.5.18.0006	11/03/15	17/03/15	6
RTSum - 0010388-63.2015.5.18.0016	19/03/15	04/05/15	46
RTSum - 0010391-48.2015.5.18.0006	11/03/15	02/06/15	83
RTSum - 0010392-33.2015.5.18.0006	11/03/15	02/06/15	83
RTSum - 0010393-18.2015.5.18.0006	11/03/15	15/05/15	65
RTSum - 0010394-03.2015.5.18.0006	11/03/15	26/03/15	15
RTSum - 0010397-55.2015.5.18.0006	12/03/15	22/04/15	41
RTSum - 0010398-40.2015.5.18.0006	12/03/15	20/03/15	8
RTSum - 0010400-10.2015.5.18.0006	12/03/15	30/03/15	18
RTSum - 0010403-62.2015.5.18.0006	12/03/15	30/03/15	18
RTSum - 0010404-47.2015.5.18.0006	13/03/15	30/03/15	17
RTSum - 0010406-17.2015.5.18.0006	13/03/15	30/03/15	17
RTSum - 0010409-69.2015.5.18.0006	14/03/15	31/03/15	17

**Legenda:**

**Ajuiz.** Data do Ajuizamento;

**Sentença:** Data da prolação da sentença;

**Prazo:** Prazo para a entrega da prestação jurisdicional.





## PRAZO MÉDIO ENTRE O AJUIZAMENTO E A PROLAÇÃO DA SENTENÇA - 6ª VARA DO TRABALHO DE GOIÂNIA

### 6ª VARA DO TRABALHO DE GOIÂNIA

#### SUMARÍSSIMO

Qtd	Prazo Médio
979	55,76

Nr. Processo	Ajuiz.	Sentença	Prazo
RTSum - 0010410-54.2015.5.18.0006	14/03/15	20/03/15	6
RTSum - 0010411-39.2015.5.18.0006	14/03/15	28/04/15	45
RTSum - 0010412-09.2015.5.18.0011	19/03/15	20/03/15	1
RTSum - 0010412-24.2015.5.18.0006	16/03/15	31/03/15	15
RTSum - 0010412-92.2013.5.18.0006	23/04/13	20/07/15	818
RTSum - 0010415-76.2015.5.18.0006	16/03/15	27/04/15	42
RTSum - 0010416-58.2015.5.18.0007	25/03/15	14/04/15	20
RTSum - 0010417-80.2014.5.18.0006	12/03/14	14/04/15	398
RTSum - 0010420-69.2013.5.18.0006	24/04/13	20/07/15	817
RTSum - 0010421-83.2015.5.18.0006	17/03/15	18/03/15	1
RTSum - 0010423-38.2015.5.18.0011	20/03/15	13/04/15	24
RTSum - 0010424-38.2015.5.18.0006	17/03/15	31/03/15	14
RTSum - 0010424-47.2015.5.18.0003	15/04/15	22/04/15	7
RTSum - 0010426-08.2015.5.18.0006	17/03/15	06/04/15	20
RTSum - 0010426-76.2013.5.18.0006	25/04/13	20/07/15	816
RTSum - 0010428-84.2015.5.18.0003	14/04/15	04/05/15	20
RTSum - 0010429-60.2015.5.18.0006	17/03/15	20/03/15	3
RTSum - 0010429-69.2015.5.18.0003	08/04/15	11/05/15	33
RTSum - 0010431-30.2015.5.18.0006	18/03/15	06/04/15	19
RTSum - 0010434-82.2015.5.18.0006	18/03/15	24/03/15	6
RTSum - 0010435-67.2015.5.18.0006	18/03/15	07/04/15	20
RTSum - 0010437-37.2015.5.18.0006	18/03/15	07/04/15	20
RTSum - 0010438-22.2015.5.18.0006	19/03/15	30/04/15	42
RTSum - 0010439-07.2015.5.18.0006	19/03/15	30/11/15	256
RTSum - 0010440-89.2015.5.18.0006	19/03/15	01/09/15	166

**Legenda:**

**Ajuiz.** Data do Ajuizamento;

**Sentença:** Data da prolação da sentença;

**Prazo:** Prazo para a entrega da prestação jurisdicional.



## PRAZO MÉDIO ENTRE O AJUIZAMENTO E A PROLAÇÃO DA SENTENÇA - 6ª VARA DO TRABALHO DE GOIÂNIA

### 6ª VARA DO TRABALHO DE GOIÂNIA

#### SUMARÍSSIMO

Qtd	Prazo Médio
979	55,76

Nr. Processo	Ajuiz.	Sentença	Prazo
RTSum - 0010442-59.2015.5.18.0006	19/03/15	20/03/15	1
RTSum - 0010443-44.2015.5.18.0006	19/03/15	20/03/15	1
RTSum - 0010444-29.2015.5.18.0006	19/03/15	20/03/15	1
RTSum - 0010446-96.2015.5.18.0006	19/03/15	08/04/15	20
RTSum - 0010447-81.2015.5.18.0006	19/03/15	04/06/15	77
RTSum - 0010448-54.2015.5.18.0010	08/04/15	15/05/15	37
RTSum - 0010448-66.2015.5.18.0006	20/03/15	08/04/15	19
RTSum - 0010449-51.2015.5.18.0006	20/03/15	24/03/15	4
RTSum - 0010450-36.2015.5.18.0006	20/03/15	09/04/15	20
RTSum - 0010452-06.2015.5.18.0006	20/03/15	23/03/15	3
RTSum - 0010454-73.2015.5.18.0006	20/03/15	11/05/15	52
RTSum - 0010455-29.2013.5.18.0006	30/04/13	20/07/15	811
RTSum - 0010455-58.2015.5.18.0006	20/03/15	09/04/15	20
RTSum - 0010458-13.2015.5.18.0006	23/03/15	09/04/15	17
RTSum - 0010466-75.2015.5.18.0010	19/06/15	16/11/15	150
RTSum - 0010467-72.2015.5.18.0006	23/03/15	13/04/15	21
RTSum - 0010469-42.2015.5.18.0006	23/03/15	13/04/15	21
RTSum - 0010474-64.2015.5.18.0006	24/03/15	26/03/15	2
RTSum - 0010476-34.2015.5.18.0006	24/03/15	26/03/15	2
RTSum - 0010478-04.2015.5.18.0006	24/03/15	26/03/15	2
RTSum - 0010479-86.2015.5.18.0006	24/03/15	26/03/15	2
RTSum - 0010484-11.2015.5.18.0006	25/03/15	26/03/15	1
RTSum - 0010486-78.2015.5.18.0006	25/03/15	04/06/15	71
RTSum - 0010491-03.2015.5.18.0006	25/03/15	14/04/15	20
RTSum - 0010495-40.2015.5.18.0006	26/03/15	14/04/15	19

**Legenda:**

**Ajuiz.** Data do Ajuizamento;

**Sentença:** Data da prolação da sentença;

**Prazo:** Prazo para a entrega da prestação jurisdicional.



## PRAZO MÉDIO ENTRE O AJUIZAMENTO E A PROLAÇÃO DA SENTENÇA - 6ª VARA DO TRABALHO DE GOIÂNIA

### 6ª VARA DO TRABALHO DE GOIÂNIA

#### SUMARÍSSIMO

Qtd	Prazo Médio
979	55,76

Nr. Processo	Ajuiz.	Sentença	Prazo
RTSum - 0010500-62.2015.5.18.0006	26/03/15	30/03/15	4
RTSum - 0010501-47.2015.5.18.0006	26/03/15	30/03/15	4
RTSum - 0010502-32.2015.5.18.0006	26/03/15	15/04/15	20
RTSum - 0010505-55.2013.5.18.0006	09/05/13	20/07/15	802
RTSum - 0010505-84.2015.5.18.0006	27/03/15	15/04/15	19
RTSum - 0010506-36.2015.5.18.0017	27/03/15	06/04/15	10
RTSum - 0010506-69.2015.5.18.0006	27/03/15	28/05/15	62
RTSum - 0010507-54.2015.5.18.0006	27/03/15	30/03/15	3
RTSum - 0010508-39.2015.5.18.0006	27/03/15	06/04/15	10
RTSum - 0010512-76.2015.5.18.0006	30/03/15	16/04/15	17
RTSum - 0010517-98.2015.5.18.0006	30/03/15	30/03/15	0
RTSum - 0010520-53.2015.5.18.0006	30/03/15	09/04/15	10
RTSum - 0010521-38.2015.5.18.0006	30/03/15	05/05/15	36
RTSum - 0010523-08.2015.5.18.0006	30/03/15	07/04/15	8
RTSum - 0010529-15.2015.5.18.0006	31/03/15	22/04/15	22
RTSum - 0010532-67.2015.5.18.0006	31/03/15	07/05/15	37
RTSum - 0010535-22.2015.5.18.0006	01/04/15	22/04/15	21
RTSum - 0010538-41.2015.5.18.0017	06/04/15	28/04/15	22
RTSum - 0010538-74.2015.5.18.0006	01/04/15	18/05/15	47
RTSum - 0010543-96.2015.5.18.0006	02/04/15	04/06/15	63
RTSum - 0010547-36.2015.5.18.0006	02/04/15	23/04/15	21
RTSum - 0010551-73.2015.5.18.0006	06/04/15	23/04/15	17
RTSum - 0010554-28.2015.5.18.0006	06/04/15	23/04/15	17
RTSum - 0010559-50.2015.5.18.0006	07/04/15	27/04/15	20
RTSum - 0010561-20.2015.5.18.0006	07/04/15	13/04/15	6

**Legenda:**

**Ajuiz.** Data do Ajuizamento;

**Sentença:** Data da prolação da sentença;

**Prazo:** Prazo para a entrega da prestação jurisdicional.



**PRAZO MÉDIO ENTRE O AJUIZAMENTO E A  
PROLAÇÃO DA SENTENÇA - 6ª VARA DO TRABALHO  
DE GOIÂNIA**

**6ª VARA DO TRABALHO DE GOIÂNIA**

**SUMARÍSSIMO**

Qtd	Prazo Médio
979	55,76

Nr. Processo	Ajuiz.	Sentença	Prazo
RTSum - 0010562-05.2015.5.18.0006	07/04/15	27/04/15	20
RTSum - 0010564-43.2013.5.18.0006	20/05/13	21/07/15	792
RTSum - 0010566-42.2015.5.18.0006	07/04/15	27/04/15	20
RTSum - 0010567-27.2015.5.18.0006	07/04/15	09/04/15	2
RTSum - 0010570-79.2015.5.18.0006	08/04/15	13/04/15	5
RTSum - 0010576-56.2015.5.18.0016	17/04/15	22/04/15	5
RTSum - 0010577-71.2015.5.18.0006	09/04/15	27/05/15	48
RTSum - 0010580-26.2015.5.18.0006	09/04/15	28/04/15	19
RTSum - 0010587-18.2015.5.18.0006	10/04/15	25/05/15	45
RTSum - 0010589-85.2015.5.18.0006	10/04/15	17/12/15	251
RTSum - 0010590-70.2015.5.18.0006	10/04/15	14/05/15	34
RTSum - 0010593-25.2015.5.18.0006	13/04/15	29/04/15	16
RTSum - 0010599-32.2015.5.18.0006	13/04/15	13/05/15	30
RTSum - 0010601-02.2015.5.18.0006	13/04/15	14/04/15	1
RTSum - 0010610-61.2015.5.18.0006	14/04/15	30/04/15	16
RTSum - 0010611-46.2015.5.18.0006	14/04/15	22/04/15	8
RTSum - 0010612-31.2015.5.18.0006	14/04/15	30/04/15	16
RTSum - 0010614-69.2013.5.18.0006	31/05/13	21/07/15	781
RTSum - 0010614-98.2015.5.18.0006	14/04/15	30/04/15	16
RTSum - 0010616-68.2015.5.18.0006	15/04/15	19/05/15	34
RTSum - 0010621-90.2015.5.18.0006	15/04/15	17/04/15	2
RTSum - 0010623-60.2015.5.18.0006	15/04/15	04/05/15	19
RTSum - 0010624-45.2015.5.18.0006	16/04/15	22/04/15	6
RTSum - 0010625-30.2015.5.18.0006	16/04/15	20/05/15	34
RTSum - 0010626-15.2015.5.18.0006	16/04/15	07/07/15	82

**Legenda:**  
**Ajuiz.** Data do Ajuizamento;  
**Sentença:** Data da prolação da sentença;  
**Prazo:** Prazo para a entrega da prestação jurisdicional.



## PRAZO MÉDIO ENTRE O AJUIZAMENTO E A PROLAÇÃO DA SENTENÇA - 6ª VARA DO TRABALHO DE GOIÂNIA

### 6ª VARA DO TRABALHO DE GOIÂNIA

#### SUMARÍSSIMO

Qtd	Prazo Médio
979	55,76

Nr. Processo	Ajuiz.	Sentença	Prazo
RTSum - 0010628-49.2015.5.18.0017	17/04/15	03/07/15	77
RTSum - 0010629-67.2015.5.18.0006	16/04/15	29/06/15	74
RTSum - 0010631-37.2015.5.18.0006	17/04/15	05/05/15	18
RTSum - 0010632-22.2015.5.18.0006	17/04/15	15/05/15	28
RTSum - 0010633-07.2015.5.18.0006	17/04/15	23/06/15	67
RTSum - 0010634-89.2015.5.18.0006	17/04/15	06/05/15	19
RTSum - 0010635-74.2015.5.18.0006	17/04/15	22/04/15	5
RTSum - 0010636-59.2015.5.18.0006	17/04/15	22/04/15	5
RTSum - 0010640-96.2015.5.18.0006	20/04/15	30/06/15	71
RTSum - 0010644-36.2015.5.18.0006	22/04/15	07/05/15	15
RTSum - 0010645-21.2015.5.18.0006	22/04/15	30/04/15	8
RTSum - 0010646-06.2015.5.18.0006	22/04/15	11/05/15	19
RTSum - 0010649-58.2015.5.18.0006	22/04/15	27/05/15	35
RTSum - 0010654-80.2015.5.18.0006	23/04/15	11/05/15	18
RTSum - 0010655-65.2015.5.18.0006	23/04/15	11/05/15	18
RTSum - 0010657-35.2015.5.18.0006	23/04/15	11/05/15	18
RTSum - 0010659-02.2015.5.18.0007	18/05/15	09/06/15	22
RTSum - 0010661-72.2015.5.18.0006	23/04/15	28/04/15	5
RTSum - 0010664-27.2015.5.18.0006	24/04/15	12/05/15	18
RTSum - 0010665-85.2015.5.18.0014	05/05/15	26/05/15	21
RTSum - 0010666-94.2015.5.18.0006	24/04/15	12/05/15	18
RTSum - 0010667-79.2015.5.18.0006	24/04/15	27/04/15	3
RTSum - 0010669-49.2015.5.18.0006	24/04/15	12/05/15	18
RTSum - 0010671-19.2015.5.18.0006	24/04/15	08/06/15	45
RTSum - 0010672-04.2015.5.18.0006	27/04/15	27/04/15	0

**Legenda:**

**Ajuiz.** Data do Ajuizamento;

**Sentença:** Data da prolação da sentença;

**Prazo:** Prazo para a entrega da prestação jurisdicional.



**PRAZO MÉDIO ENTRE O AJUIZAMENTO E A  
PROLAÇÃO DA SENTENÇA - 6ª VARA DO TRABALHO  
DE GOIÂNIA**

**6ª VARA DO TRABALHO DE GOIÂNIA**

**SUMARÍSSIMO**

Qtd	Prazo Médio
979	55,76

Nr. Processo	Ajuiz.	Sentença	Prazo
RTSum - 0010674-35.2015.5.18.0018	07/05/15	27/05/15	20
RTSum - 0010675-27.2013.5.18.0006	11/06/13	21/07/15	770
RTSum - 0010676-41.2015.5.18.0006	27/04/15	25/05/15	28
RTSum - 0010678-11.2015.5.18.0006	27/04/15	28/04/15	1
RTSum - 0010678-23.2015.5.18.0002	07/05/15	06/07/15	60
RTSum - 0010681-63.2015.5.18.0006	27/04/15	13/05/15	16
RTSum - 0010682-48.2015.5.18.0006	28/04/15	29/04/15	1
RTSum - 0010688-55.2015.5.18.0006	28/04/15	13/05/15	15
RTSum - 0010690-25.2015.5.18.0006	28/04/15	13/05/15	15
RTSum - 0010693-77.2015.5.18.0006	28/04/15	29/04/15	1
RTSum - 0010694-59.2015.5.18.0007	06/05/15	07/07/15	62
RTSum - 0010696-32.2015.5.18.0006	29/04/15	14/05/15	15
RTSum - 0010701-54.2015.5.18.0006	29/04/15	14/05/15	15
RTSum - 0010702-39.2015.5.18.0006	29/04/15	14/05/15	15
RTSum - 0010703-24.2015.5.18.0006	29/04/15	18/05/15	19
RTSum - 0010704-09.2015.5.18.0006	29/04/15	04/05/15	5
RTSum - 0010705-64.2015.5.18.0015	13/05/15	05/08/15	84
RTSum - 0010709-31.2015.5.18.0006	29/04/15	04/05/15	5
RTSum - 0010710-16.2015.5.18.0006	29/04/15	04/05/15	5
RTSum - 0010713-68.2015.5.18.0006	29/04/15	30/04/15	1
RTSum - 0010715-38.2015.5.18.0006	30/04/15	18/05/15	18
RTSum - 0010715-53.2015.5.18.0001	14/05/15	27/05/15	13
RTSum - 0010721-45.2015.5.18.0006	04/05/15	12/08/15	100
RTSum - 0010721-45.2015.5.18.0006	04/05/15	09/09/15	128
RTSum - 0010723-15.2015.5.18.0006	04/05/15	26/05/15	22

**Legenda:**  
**Ajuiz.** Data do Ajuizamento;  
**Sentença:** Data da prolação da sentença;  
**Prazo:** Prazo para a entrega da prestação jurisdicional.



## PRAZO MÉDIO ENTRE O AJUIZAMENTO E A PROLAÇÃO DA SENTENÇA - 6ª VARA DO TRABALHO DE GOIÂNIA

### 6ª VARA DO TRABALHO DE GOIÂNIA

#### SUMARÍSSIMO

Qtd	Prazo Médio
979	55,76

Nr. Processo	Ajuiz.	Sentença	Prazo
RTSum - 0010727-52.2015.5.18.0006	04/05/15	19/05/15	15
RTSum - 0010728-37.2015.5.18.0006	04/05/15	19/05/15	15
RTSum - 0010729-22.2015.5.18.0006	04/05/15	27/05/15	23
RTSum - 0010730-07.2015.5.18.0006	04/05/15	19/05/15	15
RTSum - 0010731-89.2015.5.18.0006	04/05/15	20/05/15	16
RTSum - 0010732-65.2015.5.18.0009	12/05/15	15/06/15	34
RTSum - 0010733-59.2015.5.18.0006	05/05/15	20/05/15	15
RTSum - 0010734-15.2013.5.18.0006	19/06/13	21/07/15	762
RTSum - 0010734-44.2015.5.18.0006	05/05/15	20/05/15	15
RTSum - 0010737-96.2015.5.18.0006	05/05/15	20/07/15	76
RTSum - 0010738-81.2015.5.18.0006	05/05/15	19/05/15	14
RTSum - 0010742-21.2015.5.18.0006	05/05/15	02/06/15	28
RTSum - 0010743-06.2015.5.18.0006	06/05/15	21/05/15	15
RTSum - 0010744-88.2015.5.18.0006	06/05/15	24/08/15	110
RTSum - 0010745-44.2013.5.18.0006	21/06/13	21/07/15	760
RTSum - 0010746-67.2015.5.18.0003	14/05/15	02/06/15	19
RTSum - 0010749-13.2015.5.18.0006	06/05/15	21/05/15	15
RTSum - 0010750-95.2015.5.18.0006	07/05/15	21/05/15	14
RTSum - 0010751-80.2015.5.18.0006	07/05/15	02/06/15	26
RTSum - 0010754-35.2015.5.18.0006	07/05/15	21/05/15	14
RTSum - 0010757-87.2015.5.18.0006	07/05/15	20/05/15	13
RTSum - 0010758-72.2015.5.18.0006	07/05/15	08/05/15	1
RTSum - 0010761-27.2015.5.18.0006	07/05/15	13/05/15	6
RTSum - 0010767-34.2015.5.18.0006	08/05/15	04/12/15	210
RTSum - 0010769-04.2015.5.18.0006	08/05/15	04/12/15	210

**Legenda:**

**Ajuiz.** Data do Ajuizamento;

**Sentença:** Data da prolação da sentença;

**Prazo:** Prazo para a entrega da prestação jurisdicional.



## PRAZO MÉDIO ENTRE O AJUIZAMENTO E A PROLAÇÃO DA SENTENÇA - 6ª VARA DO TRABALHO DE GOIÂNIA

### 6ª VARA DO TRABALHO DE GOIÂNIA

#### SUMARÍSSIMO

Qtd	Prazo Médio
979	55,76

Nr. Processo	Ajuiz.	Sentença	Prazo
RTSum - 0010770-86.2015.5.18.0006	08/05/15	26/05/15	18
RTSum - 0010772-56.2015.5.18.0006	10/05/15	28/09/15	141
RTSum - 0010778-30.2015.5.18.0017	17/05/15	30/06/15	44
RTSum - 0010779-48.2015.5.18.0006	11/05/15	27/05/15	16
RTSum - 0010780-15.2015.5.18.0012	21/05/15	11/06/15	21
RTSum - 0010783-85.2015.5.18.0006	12/05/15	28/05/15	16
RTSum - 0010784-70.2015.5.18.0006	12/05/15	12/05/15	0
RTSum - 0010786-40.2015.5.18.0006	12/05/15	28/05/15	16
RTSum - 0010787-10.2015.5.18.0011	25/05/15	18/06/15	24
RTSum - 0010787-25.2015.5.18.0006	12/05/15	12/05/15	0
RTSum - 0010788-10.2015.5.18.0006	12/05/15	12/05/15	0
RTSum - 0010790-77.2015.5.18.0006	12/05/15	12/05/15	0
RTSum - 0010798-54.2015.5.18.0006	13/05/15	01/06/15	19
RTSum - 0010799-39.2015.5.18.0006	13/05/15	01/06/15	19
RTSum - 0010802-62.2013.5.18.0006	01/07/13	22/07/15	751
RTSum - 0010802-91.2015.5.18.0006	13/05/15	12/08/15	91
RTSum - 0010804-61.2015.5.18.0006	14/05/15	01/06/15	18
RTSum - 0010805-46.2015.5.18.0006	14/05/15	01/06/15	18
RTSum - 0010808-98.2015.5.18.0006	14/05/15	09/09/15	118
RTSum - 0010810-68.2015.5.18.0006	14/05/15	05/10/15	144
RTSum - 0010811-53.2015.5.18.0006	14/05/15	19/05/15	5
RTSum - 0010817-60.2015.5.18.0006	15/05/15	03/06/15	19
RTSum - 0010819-30.2015.5.18.0006	15/05/15	03/06/15	19
RTSum - 0010820-15.2015.5.18.0006	15/05/15	03/06/15	19
RTSum - 0010824-52.2015.5.18.0006	18/05/15	19/08/15	93

**Legenda:**

**Ajuiz.** Data do Ajuizamento;

**Sentença:** Data da prolação da sentença;

**Prazo:** Prazo para a entrega da prestação jurisdicional.





## PRAZO MÉDIO ENTRE O AJUIZAMENTO E A PROLAÇÃO DA SENTENÇA - 6ª VARA DO TRABALHO DE GOIÂNIA

### 6ª VARA DO TRABALHO DE GOIÂNIA

#### SUMARÍSSIMO

Qtd	Prazo Médio
979	55,76

Nr. Processo	Ajuiz.	Sentença	Prazo
RTSum - 0010828-89.2015.5.18.0006	19/05/15	08/06/15	20
RTSum - 0010829-74.2015.5.18.0006	19/05/15	08/06/15	20
RTSum - 0010830-59.2015.5.18.0006	19/05/15	08/06/15	20
RTSum - 0010832-29.2015.5.18.0006	19/05/15	25/05/15	6
RTSum - 0010835-81.2015.5.18.0006	19/05/15	09/06/15	21
RTSum - 0010838-36.2015.5.18.0006	20/05/15	22/05/15	2
RTSum - 0010846-13.2015.5.18.0006	20/05/15	09/06/15	20
RTSum - 0010847-95.2015.5.18.0006	20/05/15	25/05/15	5
RTSum - 0010848-80.2015.5.18.0006	20/05/15	10/07/15	51
RTSum - 0010850-50.2015.5.18.0006	21/05/15	09/06/15	19
RTSum - 0010851-35.2015.5.18.0006	21/05/15	08/09/15	110
RTSum - 0010852-84.2015.5.18.0017	21/05/15	11/06/15	21
RTSum - 0010853-05.2015.5.18.0006	21/05/15	10/08/15	81
RTSum - 0010854-87.2015.5.18.0006	21/05/15	08/09/15	110
RTSum - 0010855-72.2015.5.18.0006	21/05/15	02/09/15	104
RTSum - 0010856-57.2015.5.18.0006	22/05/15	02/09/15	103
RTSum - 0010857-42.2015.5.18.0006	22/05/15	02/07/15	41
RTSum - 0010859-12.2015.5.18.0006	22/05/15	11/06/15	20
RTSum - 0010861-82.2015.5.18.0005	26/05/15	18/06/15	23
RTSum - 0010862-64.2015.5.18.0006	22/05/15	27/05/15	5
RTSum - 0010863-49.2015.5.18.0006	22/05/15	27/05/15	5
RTSum - 0010868-33.2015.5.18.0051	26/08/15	26/11/15	92
RTSum - 0010869-56.2015.5.18.0006	25/05/15	27/05/15	2
RTSum - 0010870-41.2015.5.18.0006	25/05/15	11/06/15	17
RTSum - 0010873-69.2015.5.18.0014	29/05/15	05/08/15	68

**Legenda:**

**Ajuiz.** Data do Ajuizamento;

**Sentença:** Data da prolação da sentença;

**Prazo:** Prazo para a entrega da prestação jurisdicional.



## PRAZO MÉDIO ENTRE O AJUIZAMENTO E A PROLAÇÃO DA SENTENÇA - 6ª VARA DO TRABALHO DE GOIÂNIA

### 6ª VARA DO TRABALHO DE GOIÂNIA

#### SUMARÍSSIMO

Qtd	Prazo Médio
979	55,76

Nr. Processo	Ajuiz.	Sentença	Prazo
RTSum - 0010873-93.2015.5.18.0006	25/05/15	28/05/15	3
RTSum - 0010875-63.2015.5.18.0006	25/05/15	24/09/15	122
RTSum - 0010878-18.2015.5.18.0006	26/05/15	11/06/15	16
RTSum - 0010879-03.2015.5.18.0006	26/05/15	27/05/15	1
RTSum - 0010880-85.2015.5.18.0006	26/05/15	27/05/15	1
RTSum - 0010881-70.2015.5.18.0006	26/05/15	18/06/15	23
RTSum - 0010882-55.2015.5.18.0006	26/05/15	18/06/15	23
RTSum - 0010883-40.2015.5.18.0006	26/05/15	18/06/15	23
RTSum - 0010884-25.2015.5.18.0006	26/05/15	07/07/15	42
RTSum - 0010886-92.2015.5.18.0006	26/05/15	21/06/15	26
RTSum - 0010889-47.2015.5.18.0006	27/05/15	13/08/15	78
RTSum - 0010890-32.2015.5.18.0006	27/05/15	02/06/15	6
RTSum - 0010891-17.2015.5.18.0006	27/05/15	02/06/15	6
RTSum - 0010893-84.2015.5.18.0006	27/05/15	30/07/15	64
RTSum - 0010894-69.2015.5.18.0006	27/05/15	30/07/15	64
RTSum - 0010898-09.2015.5.18.0006	28/05/15	11/08/15	75
RTSum - 0010901-61.2015.5.18.0006	28/05/15	11/08/15	75
RTSum - 0010902-13.2015.5.18.0017	25/05/15	11/06/15	17
RTSum - 0010902-46.2015.5.18.0006	28/05/15	03/06/15	6
RTSum - 0010903-37.2015.5.18.0004	15/06/15	30/09/15	107
RTSum - 0010903-37.2015.5.18.0004	15/06/15	20/10/15	127
RTSum - 0010906-20.2014.5.18.0006	30/05/14	05/03/15	279
RTSum - 0010906-83.2015.5.18.0006	28/05/15	03/06/15	6
RTSum - 0010907-68.2015.5.18.0006	28/05/15	28/09/15	123
RTSum - 0010908-53.2015.5.18.0006	28/05/15	02/06/15	5

**Legenda:**  
**Ajuiz.** Data do Ajuizamento;  
**Sentença:** Data da prolação da sentença;  
**Prazo:** Prazo para a entrega da prestação jurisdicional.



## PRAZO MÉDIO ENTRE O AJUIZAMENTO E A PROLAÇÃO DA SENTENÇA - 6ª VARA DO TRABALHO DE GOIÂNIA

### 6ª VARA DO TRABALHO DE GOIÂNIA

#### SUMARÍSSIMO

Qtd	Prazo Médio
979	55,76

Nr. Processo	Ajuiz.	Sentença	Prazo
RTSum - 0010909-38.2015.5.18.0006	28/05/15	18/06/15	21
RTSum - 0010910-23.2015.5.18.0006	28/05/15	12/08/15	76
RTSum - 0010913-75.2015.5.18.0006	29/05/15	02/06/15	4
RTSum - 0010916-30.2015.5.18.0006	29/05/15	29/07/15	61
RTSum - 0010920-67.2015.5.18.0006	31/05/15	11/08/15	72
RTSum - 0010922-37.2015.5.18.0006	01/06/15	11/08/15	71
RTSum - 0010923-22.2015.5.18.0006	01/06/15	08/06/15	7
RTSum - 0010924-07.2015.5.18.0006	01/06/15	12/08/15	72
RTSum - 0010926-74.2015.5.18.0006	01/06/15	13/08/15	73
RTSum - 0010930-14.2015.5.18.0006	02/06/15	15/10/15	135
RTSum - 0010931-96.2015.5.18.0006	02/06/15	02/06/15	0
RTSum - 0010932-81.2015.5.18.0006	02/06/15	18/08/15	77
RTSum - 0010933-66.2015.5.18.0006	02/06/15	27/10/15	147
RTSum - 0010934-39.2015.5.18.0010	15/06/15	01/09/15	78
RTSum - 0010934-51.2015.5.18.0006	02/06/15	24/11/15	175
RTSum - 0010937-06.2015.5.18.0006	02/06/15	25/11/15	176
RTSum - 0010939-73.2015.5.18.0006	02/06/15	02/09/15	92
RTSum - 0010943-13.2015.5.18.0006	02/06/15	20/08/15	79
RTSum - 0010947-50.2015.5.18.0006	02/06/15	12/06/15	10
RTSum - 0010950-05.2015.5.18.0006	03/06/15	20/08/15	78
RTSum - 0010957-94.2015.5.18.0006	03/06/15	15/06/15	12
RTSum - 0010959-43.2015.5.18.0013	15/06/15	08/09/15	85
RTSum - 0010959-55.2015.5.18.0009	29/06/15	01/07/15	2
RTSum - 0010959-64.2015.5.18.0006	04/06/15	18/08/15	75
RTSum - 0010960-49.2015.5.18.0006	04/06/15	18/08/15	75

**Legenda:**

**Ajuiz.** Data do Ajuizamento;

**Sentença:** Data da prolação da sentença;

**Prazo:** Prazo para a entrega da prestação jurisdicional.



**PRAZO MÉDIO ENTRE O AJUIZAMENTO E A  
PROLAÇÃO DA SENTENÇA - 6ª VARA DO TRABALHO  
DE GOIÂNIA**

**6ª VARA DO TRABALHO DE GOIÂNIA**

**SUMARÍSSIMO**

Qtd	Prazo Médio
979	55,76

Nr. Processo	Ajuiz.	Sentença	Prazo
RTSum - 0010961-34.2015.5.18.0006	05/06/15	19/10/15	136
RTSum - 0010963-04.2015.5.18.0006	05/06/15	18/08/15	74
RTSum - 0010966-56.2015.5.18.0006	06/06/15	11/08/15	66
RTSum - 0010967-41.2015.5.18.0006	08/06/15	18/08/15	71
RTSum - 0010968-26.2015.5.18.0006	08/06/15	20/08/15	73
RTSum - 0010969-11.2015.5.18.0006	08/06/15	20/08/15	73
RTSum - 0010970-93.2015.5.18.0006	08/06/15	09/10/15	123
RTSum - 0010972-34.2013.5.18.0006	29/07/13	24/06/15	695
RTSum - 0010972-63.2015.5.18.0006	08/06/15	19/08/15	72
RTSum - 0010975-18.2015.5.18.0006	08/06/15	06/08/15	59
RTSum - 0010981-25.2015.5.18.0006	09/06/15	15/06/15	6
RTSum - 0010982-10.2015.5.18.0006	09/06/15	16/09/15	99
RTSum - 0010983-92.2015.5.18.0006	09/06/15	03/09/15	86
RTSum - 0010985-62.2015.5.18.0006	10/06/15	03/09/15	85
RTSum - 0010988-17.2015.5.18.0006	10/06/15	04/12/15	177
RTSum - 0010989-02.2015.5.18.0006	10/06/15	03/09/15	85
RTSum - 0010990-84.2015.5.18.0006	10/06/15	24/08/15	75
RTSum - 0010992-54.2015.5.18.0006	10/06/15	27/08/15	78
RTSum - 0010998-61.2015.5.18.0006	11/06/15	02/09/15	83
RTSum - 0011000-31.2015.5.18.0006	11/06/15	19/06/15	8
RTSum - 0011001-16.2015.5.18.0006	11/06/15	19/06/15	8
RTSum - 0011007-26.2015.5.18.0005	19/06/15	26/11/15	160
RTSum - 0011008-08.2015.5.18.0006	12/06/15	07/07/15	25
RTSum - 0011009-90.2015.5.18.0006	12/06/15	23/06/15	11
RTSum - 0011015-97.2015.5.18.0006	15/06/15	08/09/15	85

**Legenda:**  
**Ajuiz.** Data do Ajuizamento;  
**Sentença:** Data da prolação da sentença;  
**Prazo:** Prazo para a entrega da prestação jurisdicional.



## PRAZO MÉDIO ENTRE O AJUIZAMENTO E A PROLAÇÃO DA SENTENÇA - 6ª VARA DO TRABALHO DE GOIÂNIA

### 6ª VARA DO TRABALHO DE GOIÂNIA

#### SUMARÍSSIMO

Qtd	Prazo Médio
979	55,76

Nr. Processo	Ajuiz.	Sentença	Prazo
RTSum - 0011016-82.2015.5.18.0006	15/06/15	27/08/15	73
RTSum - 0011018-34.2015.5.18.0012	06/08/15	25/08/15	19
RTSum - 0011019-37.2015.5.18.0006	15/06/15	26/10/15	133
RTSum - 0011020-22.2015.5.18.0006	15/06/15	08/07/15	23
RTSum - 0011030-57.2015.5.18.0009	06/07/15	07/07/15	1
RTSum - 0011033-21.2015.5.18.0006	16/06/15	27/08/15	72
RTSum - 0011034-06.2015.5.18.0006	16/06/15	24/08/15	69
RTSum - 0011038-43.2015.5.18.0006	17/06/15	24/08/15	68
RTSum - 0011039-28.2015.5.18.0006	17/06/15	29/09/15	104
RTSum - 0011040-13.2015.5.18.0006	17/06/15	23/06/15	6
RTSum - 0011047-05.2015.5.18.0006	18/06/15	29/09/15	103
RTSum - 0011052-27.2015.5.18.0006	18/06/15	10/09/15	84
RTSum - 0011053-12.2015.5.18.0006	19/06/15	30/09/15	103
RTSum - 0011054-94.2015.5.18.0006	19/06/15	02/09/15	75
RTSum - 0011055-79.2015.5.18.0006	19/06/15	02/09/15	75
RTSum - 0011066-11.2015.5.18.0006	22/06/15	27/11/15	158
RTSum - 0011068-78.2015.5.18.0006	22/06/15	31/08/15	70
RTSum - 0011069-63.2015.5.18.0006	22/06/15	02/11/15	133
RTSum - 0011076-55.2015.5.18.0006	23/06/15	01/10/15	100
RTSum - 0011077-31.2015.5.18.0009	28/10/15	13/11/15	16
RTSum - 0011077-40.2015.5.18.0006	23/06/15	29/06/15	6
RTSum - 0011079-10.2015.5.18.0006	23/06/15	23/09/15	92
RTSum - 0011080-92.2015.5.18.0006	23/06/15	11/08/15	49
RTSum - 0011084-32.2015.5.18.0006	24/06/15	17/08/15	54
RTSum - 0011085-17.2015.5.18.0006	24/06/15	01/10/15	99

**Legenda:**

**Ajuiz.** Data do Ajuizamento;

**Sentença:** Data da prolação da sentença;

**Prazo:** Prazo para a entrega da prestação jurisdicional.



## PRAZO MÉDIO ENTRE O AJUIZAMENTO E A PROLAÇÃO DA SENTENÇA - 6ª VARA DO TRABALHO DE GOIÂNIA

### 6ª VARA DO TRABALHO DE GOIÂNIA

#### SUMARÍSSIMO

Qtd	Prazo Médio
979	55,76

Nr. Processo	Ajuiz.	Sentença	Prazo
RTSum - 0011088-63.2015.5.18.0008	27/07/15	27/07/15	0
RTSum - 0011089-54.2015.5.18.0006	24/06/15	04/09/15	72
RTSum - 0011091-24.2015.5.18.0006	24/06/15	03/08/15	40
RTSum - 0011092-09.2015.5.18.0006	25/06/15	08/07/15	13
RTSum - 0011093-91.2015.5.18.0006	25/06/15	17/11/15	145
RTSum - 0011094-76.2015.5.18.0006	25/06/15	17/11/15	145
RTSum - 0011097-31.2015.5.18.0006	25/06/15	08/07/15	13
RTSum - 0011098-16.2015.5.18.0006	25/06/15	02/09/15	69
RTSum - 0011100-83.2015.5.18.0006	26/06/15	08/07/15	12
RTSum - 0011102-53.2015.5.18.0006	26/06/15	14/07/15	18
RTSum - 0011105-08.2015.5.18.0006	26/06/15	01/07/15	5
RTSum - 0011109-45.2015.5.18.0006	28/06/15	28/12/15	183
RTSum - 0011113-82.2015.5.18.0006	29/06/15	14/09/15	77
RTSum - 0011116-37.2015.5.18.0006	30/06/15	01/07/15	1
RTSum - 0011118-07.2015.5.18.0006	30/06/15	28/10/15	120
RTSum - 0011121-38.2015.5.18.0013	08/07/15	10/09/15	64
RTSum - 0011122-44.2015.5.18.0006	30/06/15	02/07/15	2
RTSum - 0011124-93.2015.5.18.0012	07/08/15	28/08/15	21
RTSum - 0011125-96.2015.5.18.0006	01/07/15	02/07/15	1
RTSum - 0011130-21.2015.5.18.0006	01/07/15	08/09/15	69
RTSum - 0011130-27.2015.5.18.0004	03/07/15	06/07/15	3
RTSum - 0011131-54.2015.5.18.0281	30/07/15	17/11/15	110
RTSum - 0011132-88.2015.5.18.0006	02/07/15	09/09/15	69
RTSum - 0011135-43.2015.5.18.0006	02/07/15	07/07/15	5
RTSum - 0011136-28.2015.5.18.0006	02/07/15	10/11/15	131

**Legenda:**

**Ajuiz.** Data do Ajuizamento;

**Sentença:** Data da prolação da sentença;

**Prazo:** Prazo para a entrega da prestação jurisdicional.



## PRAZO MÉDIO ENTRE O AJUIZAMENTO E A PROLAÇÃO DA SENTENÇA - 6ª VARA DO TRABALHO DE GOIÂNIA

### 6ª VARA DO TRABALHO DE GOIÂNIA

#### SUMARÍSSIMO

Qtd	Prazo Médio
979	55,76

Nr. Processo	Ajuiz.	Sentença	Prazo
RTSum - 0011137-13.2015.5.18.0006	02/07/15	04/09/15	64
RTSum - 0011144-05.2015.5.18.0006	03/07/15	15/10/15	104
RTSum - 0011144-90.2015.5.18.0010	31/08/15	21/10/15	51
RTSum - 0011146-72.2015.5.18.0006	03/07/15	03/08/15	31
RTSum - 0011148-42.2015.5.18.0006	06/07/15	09/09/15	65
RTSum - 0011150-12.2015.5.18.0006	06/07/15	16/09/15	72
RTSum - 0011151-94.2015.5.18.0006	06/07/15	08/09/15	64
RTSum - 0011152-79.2015.5.18.0006	06/07/15	09/07/15	3
RTSum - 0011152-82.2015.5.18.0005	09/07/15	30/07/15	21
RTSum - 0011153-64.2015.5.18.0006	06/07/15	09/07/15	3
RTSum - 0011155-34.2015.5.18.0006	07/07/15	09/07/15	2
RTSum - 0011157-04.2015.5.18.0006	07/07/15	09/10/15	94
RTSum - 0011161-41.2015.5.18.0006	07/07/15	10/09/15	65
RTSum - 0011163-11.2015.5.18.0006	08/07/15	16/09/15	70
RTSum - 0011164-93.2015.5.18.0006	08/07/15	15/09/15	69
RTSum - 0011168-33.2015.5.18.0006	08/07/15	09/07/15	1
RTSum - 0011169-18.2015.5.18.0006	08/07/15	15/09/15	69
RTSum - 0011172-70.2015.5.18.0006	08/07/15	20/10/15	104
RTSum - 0011173-55.2015.5.18.0006	08/07/15	10/09/15	64
RTSum - 0011176-04.2015.5.18.0008	23/07/15	05/08/15	13
RTSum - 0011177-92.2015.5.18.0006	08/07/15	09/07/15	1
RTSum - 0011178-77.2015.5.18.0006	08/07/15	10/09/15	64
RTSum - 0011180-47.2015.5.18.0006	08/07/15	23/07/15	15
RTSum - 0011182-32.2015.5.18.0001	11/08/15	09/10/15	59
RTSum - 0011184-84.2015.5.18.0006	08/07/15	23/07/15	15

**Legenda:**

**Ajuiz.** Data do Ajuizamento;

**Sentença:** Data da prolação da sentença;

**Prazo:** Prazo para a entrega da prestação jurisdicional.



## PRAZO MÉDIO ENTRE O AJUIZAMENTO E A PROLAÇÃO DA SENTENÇA - 6ª VARA DO TRABALHO DE GOIÂNIA

### 6ª VARA DO TRABALHO DE GOIÂNIA

#### SUMARÍSSIMO

Qtd	Prazo Médio
979	55,76

Nr. Processo	Ajuiz.	Sentença	Prazo
RTSum - 0011185-69.2015.5.18.0006	08/07/15	14/10/15	98
RTSum - 0011188-24.2015.5.18.0006	09/07/15	15/09/15	68
RTSum - 0011192-61.2015.5.18.0006	09/07/15	23/09/15	76
RTSum - 0011201-23.2015.5.18.0006	13/07/15	27/07/15	14
RTSum - 0011204-75.2015.5.18.0006	13/07/15	27/07/15	14
RTSum - 0011205-94.2014.5.18.0006	23/07/14	06/03/15	226
RTSum - 0011206-48.2015.5.18.0005	20/07/15	01/09/15	43
RTSum - 0011210-82.2015.5.18.0006	14/07/15	16/07/15	2
RTSum - 0011212-52.2015.5.18.0006	15/07/15	30/09/15	77
RTSum - 0011214-22.2015.5.18.0006	15/07/15	16/07/15	1
RTSum - 0011215-07.2015.5.18.0006	15/07/15	16/07/15	1
RTSum - 0011218-59.2015.5.18.0006	15/07/15	29/07/15	14
RTSum - 0011219-44.2015.5.18.0006	15/07/15	29/07/15	14
RTSum - 0011221-05.2015.5.18.0009	24/07/15	19/11/15	118
RTSum - 0011223-63.2015.5.18.0012	12/08/15	21/08/15	9
RTSum - 0011223-81.2015.5.18.0006	16/07/15	30/07/15	14
RTSum - 0011224-66.2015.5.18.0006	16/07/15	30/07/15	14
RTSum - 0011225-51.2015.5.18.0006	16/07/15	18/08/15	33
RTSum - 0011225-51.2015.5.18.0006	16/07/15	15/09/15	61
RTSum - 0011226-36.2015.5.18.0006	16/07/15	28/10/15	104
RTSum - 0011229-88.2015.5.18.0006	16/07/15	28/09/15	74
RTSum - 0011239-35.2015.5.18.0006	20/07/15	02/10/15	74
RTSum - 0011240-20.2015.5.18.0006	20/07/15	03/08/15	14
RTSum - 0011244-57.2015.5.18.0006	21/07/15	04/08/15	14
RTSum - 0011246-27.2015.5.18.0006	21/07/15	31/08/15	41

**Legenda:**

**Ajuiz.** Data do Ajuizamento;

**Sentença:** Data da prolação da sentença;

**Prazo:** Prazo para a entrega da prestação jurisdicional.





## PRAZO MÉDIO ENTRE O AJUIZAMENTO E A PROLAÇÃO DA SENTENÇA - 6ª VARA DO TRABALHO DE GOIÂNIA

### 6ª VARA DO TRABALHO DE GOIÂNIA

#### SUMARÍSSIMO

Qtd	Prazo Médio
979	55,76

Nr. Processo	Ajuiz.	Sentença	Prazo
RTSum - 0011250-64.2015.5.18.0006	21/07/15	24/07/15	3
RTSum - 0011252-34.2015.5.18.0006	22/07/15	09/11/15	110
RTSum - 0011254-04.2015.5.18.0006	22/07/15	26/10/15	96
RTSum - 0011258-41.2015.5.18.0006	23/07/15	06/08/15	14
RTSum - 0011259-26.2015.5.18.0006	23/07/15	03/08/15	11
RTSum - 0011260-11.2015.5.18.0006	23/07/15	17/08/15	25
RTSum - 0011261-93.2015.5.18.0006	24/07/15	10/08/15	17
RTSum - 0011263-63.2015.5.18.0006	24/07/15	10/08/15	17
RTSum - 0011266-18.2015.5.18.0006	24/07/15	28/07/15	4
RTSum - 0011272-25.2015.5.18.0006	27/07/15	10/08/15	14
RTSum - 0011278-32.2015.5.18.0006	28/07/15	11/08/15	14
RTSum - 0011280-02.2015.5.18.0006	28/07/15	29/07/15	1
RTSum - 0011281-84.2015.5.18.0006	28/07/15	07/10/15	71
RTSum - 0011283-54.2015.5.18.0006	28/07/15	29/07/15	1
RTSum - 0011286-09.2015.5.18.0006	29/07/15	29/07/15	0
RTSum - 0011288-76.2015.5.18.0006	29/07/15	30/07/15	1
RTSum - 0011290-28.2015.5.18.0012	13/08/15	18/12/15	127
RTSum - 0011294-65.2015.5.18.0012	13/08/15	15/09/15	33
RTSum - 0011294-83.2015.5.18.0006	30/07/15	30/07/15	0
RTSum - 0011297-38.2015.5.18.0006	30/07/15	13/08/15	14
RTSum - 0011298-23.2015.5.18.0006	30/07/15	30/09/15	62
RTSum - 0011299-17.2015.5.18.0003	18/09/15	05/11/15	48
RTSum - 0011303-60.2015.5.18.0001	28/08/15	11/09/15	14
RTSum - 0011304-30.2015.5.18.0006	31/07/15	19/11/15	111
RTSum - 0011306-97.2015.5.18.0006	31/07/15	17/08/15	17

**Legenda:**

**Ajuiz.** Data do Ajuizamento;

**Sentença:** Data da prolação da sentença;

**Prazo:** Prazo para a entrega da prestação jurisdicional.



**PRAZO MÉDIO ENTRE O AJUIZAMENTO E A  
PROLAÇÃO DA SENTENÇA - 6ª VARA DO TRABALHO  
DE GOIÂNIA**

**6ª VARA DO TRABALHO DE GOIÂNIA**

**SUMARÍSSIMO**

Qtd	Prazo Médio
979	55,76

Nr. Processo	Ajuiz.	Sentença	Prazo
RTSum - 0011307-82.2015.5.18.0006	31/07/15	17/08/15	17
RTSum - 0011310-37.2015.5.18.0006	03/08/15	27/08/15	24
RTSum - 0011314-74.2015.5.18.0006	04/08/15	05/08/15	1
RTSum - 0011317-29.2015.5.18.0006	04/08/15	20/08/15	16
RTSum - 0011318-14.2015.5.18.0006	04/08/15	06/11/15	94
RTSum - 0011320-81.2015.5.18.0006	04/08/15	05/08/15	1
RTSum - 0011321-66.2015.5.18.0006	04/08/15	08/12/15	126
RTSum - 0011323-12.2015.5.18.0014	11/08/15	26/08/15	15
RTSum - 0011325-06.2015.5.18.0006	05/08/15	23/08/15	18
RTSum - 0011326-67.2015.5.18.0013	17/08/15	21/08/15	4
RTSum - 0011333-80.2015.5.18.0006	05/08/15	20/08/15	15
RTSum - 0011334-65.2015.5.18.0006	05/08/15	23/08/15	18
RTSum - 0011335-50.2015.5.18.0006	05/08/15	06/08/15	1
RTSum - 0011336-35.2015.5.18.0006	05/08/15	06/08/15	1
RTSum - 0011337-20.2015.5.18.0006	05/08/15	20/08/15	15
RTSum - 0011341-57.2015.5.18.0006	06/08/15	31/08/15	25
RTSum - 0011343-27.2015.5.18.0006	06/08/15	08/09/15	33
RTSum - 0011344-12.2015.5.18.0006	06/08/15	07/08/15	1
RTSum - 0011346-79.2015.5.18.0006	07/08/15	03/09/15	27
RTSum - 0011347-64.2015.5.18.0006	07/08/15	24/08/15	17
RTSum - 0011352-86.2015.5.18.0006	10/08/15	17/08/15	7
RTSum - 0011354-29.2015.5.18.0015	23/09/15	26/10/15	33
RTSum - 0011359-15.2014.5.18.0006	18/08/14	30/03/15	224
RTSum - 0011359-78.2015.5.18.0006	10/08/15	25/08/15	15
RTSum - 0011367-55.2015.5.18.0006	11/08/15	20/08/15	9

**Legenda:**  
**Ajuiz.** Data do Ajuizamento;  
**Sentença:** Data da prolação da sentença;  
**Prazo:** Prazo para a entrega da prestação jurisdicional.



## PRAZO MÉDIO ENTRE O AJUIZAMENTO E A PROLAÇÃO DA SENTENÇA - 6ª VARA DO TRABALHO DE GOIÂNIA

### 6ª VARA DO TRABALHO DE GOIÂNIA

#### SUMARÍSSIMO

Qtd	Prazo Médio
979	55,76

Nr. Processo	Ajuiz.	Sentença	Prazo
RTSum - 0011369-25.2015.5.18.0006	11/08/15	20/08/15	9
RTSum - 0011373-62.2015.5.18.0006	12/08/15	20/08/15	8
RTSum - 0011377-02.2015.5.18.0006	12/08/15	10/09/15	29
RTSum - 0011378-84.2015.5.18.0006	12/08/15	27/08/15	15
RTSum - 0011382-24.2015.5.18.0006	13/08/15	17/08/15	4
RTSum - 0011385-76.2015.5.18.0006	14/08/15	04/12/15	112
RTSum - 0011387-46.2015.5.18.0006	14/08/15	15/09/15	32
RTSum - 0011389-16.2015.5.18.0006	15/08/15	28/08/15	13
RTSum - 0011390-98.2015.5.18.0006	15/08/15	19/08/15	4
RTSum - 0011391-74.2015.5.18.0009	16/09/15	15/10/15	29
RTSum - 0011392-68.2015.5.18.0006	17/08/15	19/08/15	2
RTSum - 0011394-14.2015.5.18.0014	24/08/15	09/09/15	16
RTSum - 0011395-23.2015.5.18.0006	18/08/15	01/09/15	14
RTSum - 0011396-08.2015.5.18.0006	18/08/15	05/11/15	79
RTSum - 0011398-75.2015.5.18.0006	18/08/15	04/09/15	17
RTSum - 0011399-60.2015.5.18.0006	18/08/15	20/08/15	2
RTSum - 0011400-45.2015.5.18.0006	18/08/15	01/09/15	14
RTSum - 0011401-30.2015.5.18.0006	18/08/15	01/09/15	14
RTSum - 0011402-15.2015.5.18.0006	18/08/15	24/09/15	37
RTSum - 0011409-23.2014.5.18.0012	11/09/14	02/02/15	144
RTSum - 0011411-11.2014.5.18.0006	25/08/14	24/06/15	303
RTSum - 0011413-44.2015.5.18.0006	19/08/15	15/09/15	27
RTSum - 0011416-96.2015.5.18.0006	20/08/15	09/11/15	81
RTSum - 0011417-81.2015.5.18.0006	20/08/15	24/08/15	4
RTSum - 0011418-66.2015.5.18.0006	20/08/15	03/09/15	14

**Legenda:**

**Ajuiz.** Data do Ajuizamento;

**Sentença:** Data da prolação da sentença;

**Prazo:** Prazo para a entrega da prestação jurisdicional.



## PRAZO MÉDIO ENTRE O AJUIZAMENTO E A PROLAÇÃO DA SENTENÇA - 6ª VARA DO TRABALHO DE GOIÂNIA

### 6ª VARA DO TRABALHO DE GOIÂNIA

#### SUMARÍSSIMO

Qtd	Prazo Médio
979	55,76

Nr. Processo	Ajuiz.	Sentença	Prazo
RTSum - 0011419-51.2015.5.18.0006	20/08/15	17/09/15	28
RTSum - 0011421-21.2015.5.18.0006	20/08/15	24/08/15	4
RTSum - 0011423-88.2015.5.18.0006	20/08/15	30/09/15	41
RTSum - 0011424-73.2015.5.18.0006	20/08/15	29/09/15	40
RTSum - 0011428-13.2015.5.18.0006	20/08/15	04/09/15	15
RTSum - 0011429-95.2015.5.18.0006	21/08/15	24/08/15	3
RTSum - 0011432-50.2015.5.18.0006	21/08/15	28/08/15	7
RTSum - 0011436-87.2015.5.18.0006	21/08/15	28/08/15	7
RTSum - 0011437-72.2015.5.18.0006	21/08/15	26/11/15	97
RTSum - 0011438-57.2015.5.18.0006	21/08/15	08/09/15	18
RTSum - 0011440-27.2015.5.18.0006	23/08/15	25/08/15	2
RTSum - 0011444-64.2015.5.18.0006	24/08/15	23/09/15	30
RTSum - 0011445-16.2015.5.18.0017	28/08/15	13/10/15	46
RTSum - 0011446-34.2015.5.18.0006	24/08/15	08/09/15	15
RTSum - 0011449-86.2015.5.18.0006	24/08/15	04/12/15	102
RTSum - 0011453-26.2015.5.18.0006	24/08/15	09/09/15	16
RTSum - 0011455-93.2015.5.18.0006	25/08/15	09/09/15	15
RTSum - 0011456-78.2015.5.18.0006	25/08/15	09/09/15	15
RTSum - 0011459-33.2015.5.18.0006	25/08/15	10/09/15	16
RTSum - 0011461-64.2015.5.18.0018	03/09/15	29/09/15	26
RTSum - 0011467-10.2015.5.18.0006	26/08/15	10/09/15	15
RTSum - 0011468-92.2015.5.18.0006	27/08/15	28/08/15	1
RTSum - 0011472-66.2014.5.18.0006	03/09/14	31/01/15	150
RTSum - 0011472-66.2014.5.18.0006	03/09/14	20/03/15	198
RTSum - 0011474-02.2015.5.18.0006	27/08/15	11/09/15	15

**Legenda:**

**Ajuiz.** Data do Ajuizamento;

**Sentença:** Data da prolação da sentença;

**Prazo:** Prazo para a entrega da prestação jurisdicional.



## PRAZO MÉDIO ENTRE O AJUIZAMENTO E A PROLAÇÃO DA SENTENÇA - 6ª VARA DO TRABALHO DE GOIÂNIA

### 6ª VARA DO TRABALHO DE GOIÂNIA

#### SUMARÍSSIMO

Qtd	Prazo Médio
979	55,76

Nr. Processo	Ajuiz.	Sentença	Prazo
RTSum - 0011476-69.2015.5.18.0006	27/08/15	11/09/15	15
RTSum - 0011478-39.2015.5.18.0006	28/08/15	04/09/15	7
RTSum - 0011482-76.2015.5.18.0006	28/08/15	14/09/15	17
RTSum - 0011483-89.2014.5.18.0008	02/09/14	23/02/15	174
RTSum - 0011485-31.2015.5.18.0006	28/08/15	14/09/15	17
RTSum - 0011491-38.2015.5.18.0006	31/08/15	01/09/15	1
RTSum - 0011494-90.2015.5.18.0006	31/08/15	01/09/15	1
RTSum - 0011494-96.2015.5.18.0004	28/08/15	20/10/15	53
RTSum - 0011496-60.2015.5.18.0006	31/08/15	18/09/15	18
RTSum - 0011500-97.2015.5.18.0006	01/09/15	18/09/15	17
RTSum - 0011504-37.2015.5.18.0006	01/09/15	17/09/15	16
RTSum - 0011505-22.2015.5.18.0006	01/09/15	18/09/15	17
RTSum - 0011509-59.2015.5.18.0006	02/09/15	12/11/15	71
RTSum - 0011511-29.2015.5.18.0006	02/09/15	21/09/15	19
RTSum - 0011512-14.2015.5.18.0006	02/09/15	21/09/15	19
RTSum - 0011513-05.2015.5.18.0004	08/09/15	02/10/15	24
RTSum - 0011519-06.2015.5.18.0006	02/09/15	21/09/15	19
RTSum - 0011523-40.2015.5.18.0007	29/09/15	15/10/15	16
RTSum - 0011523-43.2015.5.18.0006	03/09/15	09/11/15	67
RTSum - 0011528-65.2015.5.18.0006	04/09/15	09/12/15	96
RTSum - 0011536-36.2015.5.18.0008	14/09/15	02/10/15	18
RTSum - 0011542-49.2015.5.18.0006	08/09/15	23/09/15	15
RTSum - 0011544-19.2015.5.18.0006	09/09/15	23/09/15	14
RTSum - 0011547-71.2015.5.18.0006	09/09/15	05/10/15	26
RTSum - 0011548-56.2015.5.18.0006	09/09/15	23/09/15	14

**Legenda:**

**Ajuiz.** Data do Ajuizamento;

**Sentença:** Data da prolação da sentença;

**Prazo:** Prazo para a entrega da prestação jurisdicional.



## PRAZO MÉDIO ENTRE O AJUIZAMENTO E A PROLAÇÃO DA SENTENÇA - 6ª VARA DO TRABALHO DE GOIÂNIA

### 6ª VARA DO TRABALHO DE GOIÂNIA

#### SUMARÍSSIMO

Qtd	Prazo Médio
979	55,76

Nr. Processo	Ajuiz.	Sentença	Prazo
RTSum - 0011549-50.2015.5.18.0003	08/10/15	26/10/15	18
RTSum - 0011552-93.2015.5.18.0006	10/09/15	24/09/15	14
RTSum - 0011553-78.2015.5.18.0006	10/09/15	24/09/15	14
RTSum - 0011554-63.2015.5.18.0006	10/09/15	24/09/15	14
RTSum - 0011555-48.2015.5.18.0006	10/09/15	18/09/15	8
RTSum - 0011556-33.2015.5.18.0006	10/09/15	29/10/15	49
RTSum - 0011557-18.2015.5.18.0006	11/09/15	18/12/15	98
RTSum - 0011561-55.2015.5.18.0006	11/09/15	16/11/15	66
RTSum - 0011569-32.2015.5.18.0006	12/09/15	03/11/15	52
RTSum - 0011571-02.2015.5.18.0006	14/09/15	16/11/15	63
RTSum - 0011571-75.2015.5.18.0014	24/09/15	13/10/15	19
RTSum - 0011573-69.2015.5.18.0006	14/09/15	15/09/15	1
RTSum - 0011579-76.2015.5.18.0006	15/09/15	15/09/15	0
RTSum - 0011580-61.2015.5.18.0006	15/09/15	02/10/15	17
RTSum - 0011581-46.2015.5.18.0006	15/09/15	16/10/15	31
RTSum - 0011588-32.2015.5.18.0008	21/09/15	12/11/15	52
RTSum - 0011589-23.2015.5.18.0006	16/09/15	18/09/15	2
RTSum - 0011590-08.2015.5.18.0006	16/09/15	18/09/15	2
RTSum - 0011593-60.2015.5.18.0006	16/09/15	02/10/15	16
RTSum - 0011595-30.2015.5.18.0006	16/09/15	05/10/15	19
RTSum - 0011597-97.2015.5.18.0006	16/09/15	18/09/15	2
RTSum - 0011598-82.2015.5.18.0006	16/09/15	18/09/15	2
RTSum - 0011599-67.2015.5.18.0006	17/09/15	18/09/15	1
RTSum - 0011600-52.2015.5.18.0006	17/09/15	05/10/15	18
RTSum - 0011601-37.2015.5.18.0006	17/09/15	18/09/15	1

**Legenda:**

**Ajuiz.** Data do Ajuizamento;

**Sentença:** Data da prolação da sentença;

**Prazo:** Prazo para a entrega da prestação jurisdicional.



## PRAZO MÉDIO ENTRE O AJUIZAMENTO E A PROLAÇÃO DA SENTENÇA - 6ª VARA DO TRABALHO DE GOIÂNIA

### 6ª VARA DO TRABALHO DE GOIÂNIA

#### SUMARÍSSIMO

Qtd	Prazo Médio
979	55,76

Nr. Processo	Ajuiz.	Sentença	Prazo
RTSum - 0011602-22.2015.5.18.0006	17/09/15	01/10/15	14
RTSum - 0011606-59.2015.5.18.0006	18/09/15	05/10/15	17
RTSum - 0011607-11.2015.5.18.0017	15/10/15	19/10/15	4
RTSum - 0011610-96.2015.5.18.0006	18/09/15	05/10/15	17
RTSum - 0011611-81.2015.5.18.0006	18/09/15	27/10/15	39
RTSum - 0011615-21.2015.5.18.0006	21/09/15	13/10/15	22
RTSum - 0011626-50.2015.5.18.0006	22/09/15	05/10/15	13
RTSum - 0011628-20.2015.5.18.0006	22/09/15	03/11/15	42
RTSum - 0011629-05.2015.5.18.0006	22/09/15	28/09/15	6
RTSum - 0011630-24.2014.5.18.0006	24/09/14	05/11/15	407
RTSum - 0011630-87.2015.5.18.0006	22/09/15	19/10/15	27
RTSum - 0011639-31.2015.5.18.0012	26/10/15	01/12/15	36
RTSum - 0011642-04.2015.5.18.0006	23/09/15	29/10/15	36
RTSum - 0011643-86.2015.5.18.0006	24/09/15	13/10/15	19
RTSum - 0011644-71.2015.5.18.0006	24/09/15	25/09/15	1
RTSum - 0011645-56.2015.5.18.0006	24/09/15	12/11/15	49
RTSum - 0011650-78.2015.5.18.0006	25/09/15	09/10/15	14
RTSum - 0011654-18.2015.5.18.0006	25/09/15	13/10/15	18
RTSum - 0011657-70.2015.5.18.0006	26/09/15	13/10/15	17
RTSum - 0011659-40.2015.5.18.0006	28/09/15	14/10/15	16
RTSum - 0011661-53.2014.5.18.0003	17/12/14	26/01/15	40
RTSum - 0011664-62.2015.5.18.0006	28/09/15	13/11/15	46
RTSum - 0011667-17.2015.5.18.0006	28/09/15	16/11/15	49
RTSum - 0011670-69.2015.5.18.0006	29/09/15	14/10/15	15
RTSum - 0011674-43.2014.5.18.0006	01/10/14	05/03/15	155

**Legenda:**

**Ajuiz.** Data do Ajuizamento;

**Sentença:** Data da prolação da sentença;

**Prazo:** Prazo para a entrega da prestação jurisdicional.



## PRAZO MÉDIO ENTRE O AJUIZAMENTO E A PROLAÇÃO DA SENTENÇA - 6ª VARA DO TRABALHO DE GOIÂNIA

### 6ª VARA DO TRABALHO DE GOIÂNIA

#### SUMARÍSSIMO

Qtd	Prazo Médio
979	55,76

Nr. Processo	Ajuiz.	Sentença	Prazo
RTSum - 0011676-76.2015.5.18.0006	30/09/15	15/10/15	15
RTSum - 0011679-31.2015.5.18.0006	30/09/15	19/10/15	19
RTSum - 0011681-35.2014.5.18.0006	02/10/14	30/01/15	120
RTSum - 0011682-20.2014.5.18.0006	02/10/14	03/07/15	274
RTSum - 0011683-68.2015.5.18.0006	30/09/15	19/10/15	19
RTSum - 0011690-60.2015.5.18.0006	01/10/15	07/10/15	6
RTSum - 0011693-15.2015.5.18.0006	01/10/15	19/10/15	18
RTSum - 0011694-97.2015.5.18.0006	01/10/15	08/10/15	7
RTSum - 0011695-82.2015.5.18.0006	02/10/15	08/10/15	6
RTSum - 0011697-52.2015.5.18.0006	02/10/15	04/11/15	33
RTSum - 0011699-22.2015.5.18.0006	02/10/15	21/10/15	19
RTSum - 0011702-74.2015.5.18.0006	02/10/15	21/10/15	19
RTSum - 0011703-59.2015.5.18.0006	03/10/15	24/11/15	52
RTSum - 0011712-03.2015.5.18.0012	18/11/15	04/12/15	16
RTSum - 0011714-88.2015.5.18.0006	06/10/15	07/10/15	1
RTSum - 0011716-58.2015.5.18.0006	06/10/15	22/10/15	16
RTSum - 0011722-02.2014.5.18.0006	09/10/14	13/01/15	96
RTSum - 0011722-65.2015.5.18.0006	07/10/15	22/10/15	15
RTSum - 0011723-50.2015.5.18.0006	07/10/15	22/10/15	15
RTSum - 0011726-05.2015.5.18.0006	07/10/15	19/11/15	43
RTSum - 0011731-27.2015.5.18.0006	08/10/15	26/10/15	18
RTSum - 0011732-12.2015.5.18.0006	08/10/15	26/10/15	18
RTSum - 0011736-55.2015.5.18.0004	10/10/15	26/11/15	47
RTSum - 0011737-34.2015.5.18.0006	08/10/15	21/10/15	13
RTSum - 0011742-56.2015.5.18.0006	09/10/15	06/11/15	28

**Legenda:**

**Ajuiz.** Data do Ajuizamento;

**Sentença:** Data da prolação da sentença;

**Prazo:** Prazo para a entrega da prestação jurisdicional.





## PRAZO MÉDIO ENTRE O AJUIZAMENTO E A PROLAÇÃO DA SENTENÇA - 6ª VARA DO TRABALHO DE GOIÂNIA

### 6ª VARA DO TRABALHO DE GOIÂNIA

#### SUMARÍSSIMO

Qtd	Prazo Médio
979	55,76

Nr. Processo	Ajuiz.	Sentença	Prazo
RTSum - 0011752-03.2015.5.18.0006	13/10/15	27/10/15	14
RTSum - 0011758-10.2015.5.18.0006	14/10/15	02/12/15	49
RTSum - 0011761-62.2015.5.18.0006	15/10/15	03/11/15	19
RTSum - 0011763-32.2015.5.18.0006	15/10/15	03/11/15	19
RTSum - 0011764-17.2015.5.18.0006	15/10/15	02/12/15	48
RTSum - 0011766-84.2015.5.18.0006	15/10/15	03/11/15	19
RTSum - 0011767-69.2015.5.18.0006	15/10/15	17/11/15	33
RTSum - 0011769-39.2015.5.18.0006	16/10/15	04/11/15	19
RTSum - 0011773-76.2015.5.18.0006	16/10/15	19/10/15	3
RTSum - 0011773-83.2014.5.18.0015	05/12/14	07/01/15	33
RTSum - 0011775-28.2015.5.18.0012	24/11/15	07/12/15	13
RTSum - 0011783-57.2014.5.18.0006	18/10/14	07/05/15	201
RTSum - 0011785-90.2015.5.18.0006	19/10/15	05/11/15	17
RTSum - 0011786-75.2015.5.18.0006	20/10/15	22/10/15	2
RTSum - 0011787-60.2015.5.18.0006	20/10/15	05/11/15	16
RTSum - 0011787-66.2015.5.18.0004	06/11/15	23/11/15	17
RTSum - 0011790-15.2015.5.18.0006	20/10/15	22/10/15	2
RTSum - 0011793-67.2015.5.18.0006	20/10/15	17/12/15	58
RTSum - 0011794-52.2015.5.18.0006	20/10/15	10/11/15	21
RTSum - 0011800-59.2015.5.18.0006	21/10/15	09/11/15	19
RTSum - 0011802-29.2015.5.18.0006	21/10/15	09/11/15	19
RTSum - 0011802-93.2015.5.18.0017	20/10/15	28/10/15	8
RTSum - 0011803-14.2015.5.18.0006	21/10/15	22/10/15	1
RTSum - 0011806-66.2015.5.18.0006	21/10/15	14/12/15	54
RTSum - 0011806-69.2015.5.18.0005	23/10/15	28/10/15	5

**Legenda:**

**Ajuiz.** Data do Ajuizamento;

**Sentença:** Data da prolação da sentença;

**Prazo:** Prazo para a entrega da prestação jurisdicional.



## PRAZO MÉDIO ENTRE O AJUIZAMENTO E A PROLAÇÃO DA SENTENÇA - 6ª VARA DO TRABALHO DE GOIÂNIA

### 6ª VARA DO TRABALHO DE GOIÂNIA

#### SUMARÍSSIMO

Qtd	Prazo Médio
979	55,76

Nr. Processo	Ajuiz.	Sentença	Prazo
RTSum - 0011807-51.2015.5.18.0006	22/10/15	22/10/15	0
RTSum - 0011809-21.2015.5.18.0006	22/10/15	22/10/15	0
RTSum - 0011810-06.2015.5.18.0006	22/10/15	09/11/15	18
RTSum - 0011811-88.2015.5.18.0006	22/10/15	10/11/15	19
RTSum - 0011816-13.2015.5.18.0006	22/10/15	10/11/15	19
RTSum - 0011817-71.2015.5.18.0014	27/10/15	13/11/15	17
RTSum - 0011817-95.2015.5.18.0006	22/10/15	11/11/15	20
RTSum - 0011822-20.2015.5.18.0006	23/10/15	26/10/15	3
RTSum - 0011824-87.2015.5.18.0006	23/10/15	11/11/15	19
RTSum - 0011826-57.2015.5.18.0006	23/10/15	30/11/15	38
RTSum - 0011833-49.2015.5.18.0006	26/10/15	13/11/15	18
RTSum - 0011833-68.2014.5.18.0011	17/11/14	09/02/15	84
RTSum - 0011834-59.2014.5.18.0009	24/11/14	09/02/15	77
RTSum - 0011836-04.2015.5.18.0006	26/10/15	03/11/15	8
RTSum - 0011844-15.2014.5.18.0006	30/10/14	16/01/15	78
RTSum - 0011845-63.2015.5.18.0006	27/10/15	16/12/15	50
RTSum - 0011846-27.2015.5.18.0013	03/11/15	10/11/15	7
RTSum - 0011846-64.2014.5.18.0012	17/11/14	20/01/15	64
RTSum - 0011847-33.2015.5.18.0006	28/10/15	13/11/15	16
RTSum - 0011849-03.2015.5.18.0006	28/10/15	13/11/15	16
RTSum - 0011850-85.2015.5.18.0006	28/10/15	15/12/15	48
RTSum - 0011851-70.2015.5.18.0006	28/10/15	03/11/15	6
RTSum - 0011852-55.2015.5.18.0006	28/10/15	03/11/15	6
RTSum - 0011858-75.2014.5.18.0013	15/10/14	08/02/15	116
RTSum - 0011860-32.2015.5.18.0006	29/10/15	10/11/15	12

**Legenda:**

**Ajuiz.** Data do Ajuizamento;

**Sentença:** Data da prolação da sentença;

**Prazo:** Prazo para a entrega da prestação jurisdicional.



## PRAZO MÉDIO ENTRE O AJUIZAMENTO E A PROLAÇÃO DA SENTENÇA - 6ª VARA DO TRABALHO DE GOIÂNIA

### 6ª VARA DO TRABALHO DE GOIÂNIA

#### SUMARÍSSIMO

Qtd	Prazo Médio
979	55,76

Nr. Processo	Ajuiz.	Sentença	Prazo
RTSum - 0011861-18.2014.5.18.0017	17/11/14	29/06/15	224
RTSum - 0011862-02.2015.5.18.0006	03/11/15	17/11/15	14
RTSum - 0011866-39.2015.5.18.0006	03/11/15	17/11/15	14
RTSum - 0011871-61.2015.5.18.0006	03/11/15	06/11/15	3
RTSum - 0011872-80.2014.5.18.0006	03/11/14	20/01/15	78
RTSum - 0011875-35.2014.5.18.0006	03/11/14	07/01/15	65
RTSum - 0011882-54.2015.5.18.0018	20/11/15	04/12/15	14
RTSum - 0011886-30.2015.5.18.0006	05/11/15	19/11/15	14
RTSum - 0011891-52.2015.5.18.0006	05/11/15	02/12/15	27
RTSum - 0011894-07.2015.5.18.0006	06/11/15	23/11/15	17
RTSum - 0011907-06.2015.5.18.0006	09/11/15	12/11/15	3
RTSum - 0011911-22.2015.5.18.0013	16/11/15	16/12/15	30
RTSum - 0011912-28.2015.5.18.0006	10/11/15	11/11/15	1
RTSum - 0011915-80.2015.5.18.0006	10/11/15	24/11/15	14
RTSum - 0011917-50.2015.5.18.0006	10/11/15	24/11/15	14
RTSum - 0011920-05.2015.5.18.0006	11/11/15	11/11/15	0
RTSum - 0011926-52.2014.5.18.0004	19/11/14	01/02/15	74
RTSum - 0011926-52.2014.5.18.0004	19/11/14	05/03/15	106
RTSum - 0011931-34.2015.5.18.0006	11/11/15	12/11/15	1
RTSum - 0011934-86.2015.5.18.0006	11/11/15	25/11/15	14
RTSum - 0011935-71.2015.5.18.0006	11/11/15	25/11/15	14
RTSum - 0011938-60.2014.5.18.0006	13/11/14	20/01/15	68
RTSum - 0011942-63.2015.5.18.0006	13/11/15	25/11/15	12
RTSum - 0011943-48.2015.5.18.0006	13/11/15	13/11/15	0
RTSum - 0011945-18.2015.5.18.0006	13/11/15	10/12/15	27

**Legenda:**

**Ajuiz.** Data do Ajuizamento;

**Sentença:** Data da prolação da sentença;

**Prazo:** Prazo para a entrega da prestação jurisdicional.



**PRAZO MÉDIO ENTRE O AJUIZAMENTO E A  
PROLAÇÃO DA SENTENÇA - 6ª VARA DO TRABALHO  
DE GOIÂNIA**

**6ª VARA DO TRABALHO DE GOIÂNIA**

**SUMARÍSSIMO**

Qtd	Prazo Médio
979	55,76

Nr. Processo	Ajuiz.	Sentença	Prazo
RTSum - 0011946-03.2015.5.18.0006	13/11/15	17/11/15	4
RTSum - 0011952-10.2015.5.18.0006	16/11/15	17/12/15	31
RTSum - 0011954-14.2014.5.18.0006	15/11/14	30/01/15	76
RTSum - 0011954-77.2015.5.18.0006	16/11/15	30/11/15	14
RTSum - 0011956-47.2015.5.18.0006	17/11/15	18/11/15	1
RTSum - 0011957-32.2015.5.18.0006	17/11/15	27/11/15	10
RTSum - 0011957-66.2014.5.18.0006	17/11/14	26/01/15	70
RTSum - 0011958-17.2015.5.18.0006	17/11/15	01/12/15	14
RTSum - 0011963-73.2014.5.18.0006	18/11/14	21/01/15	64
RTSum - 0011971-16.2015.5.18.0006	19/11/15	03/12/15	14
RTSum - 0011974-68.2015.5.18.0006	19/11/15	03/12/15	14
RTSum - 0011975-53.2015.5.18.0006	19/11/15	25/11/15	6
RTSum - 0011975-87.2014.5.18.0006	19/11/14	03/02/15	76
RTSum - 0011980-75.2015.5.18.0006	20/11/15	23/11/15	3
RTSum - 0011981-94.2014.5.18.0006	20/11/14	19/05/15	180
RTSum - 0011987-67.2015.5.18.0006	23/11/15	07/12/15	14
RTSum - 0011990-22.2015.5.18.0006	24/11/15	08/12/15	14
RTSum - 0011991-07.2015.5.18.0006	24/11/15	25/11/15	1
RTSum - 0011995-44.2015.5.18.0006	25/11/15	09/12/15	14
RTSum - 0011996-29.2015.5.18.0006	25/11/15	09/12/15	14
RTSum - 0011997-14.2015.5.18.0006	25/11/15	26/11/15	1
RTSum - 0012001-51.2015.5.18.0006	25/11/15	14/12/15	19
RTSum - 0012008-43.2015.5.18.0006	26/11/15	01/12/15	5
RTSum - 0012010-16.2015.5.18.0005	26/11/15	15/12/15	19
RTSum - 0012011-32.2014.5.18.0006	26/11/14	28/01/15	63

**Legenda:**  
**Ajuiz.** Data do Ajuizamento;  
**Sentença:** Data da prolação da sentença;  
**Prazo:** Prazo para a entrega da prestação jurisdicional.



## PRAZO MÉDIO ENTRE O AJUIZAMENTO E A PROLAÇÃO DA SENTENÇA - 6ª VARA DO TRABALHO DE GOIÂNIA

### 6ª VARA DO TRABALHO DE GOIÂNIA

#### SUMARÍSSIMO

Qtd	Prazo Médio
979	55,76

Nr. Processo	Ajuiz.	Sentença	Prazo
RTSum - 0012011-95.2015.5.18.0006	26/11/15	30/11/15	4
RTSum - 0012012-80.2015.5.18.0006	26/11/15	10/12/15	14
RTSum - 0012014-50.2015.5.18.0006	26/11/15	30/11/15	4
RTSum - 0012018-87.2015.5.18.0006	28/11/15	01/12/15	3
RTSum - 0012020-57.2015.5.18.0006	30/11/15	16/12/15	16
RTSum - 0012022-46.2014.5.18.0011	21/01/15	10/02/15	20
RTSum - 0012026-64.2015.5.18.0006	30/11/15	16/12/15	16
RTSum - 0012028-34.2015.5.18.0006	30/11/15	01/12/15	1
RTSum - 0012034-41.2015.5.18.0006	01/12/15	17/12/15	16
RTSum - 0012035-60.2014.5.18.0006	28/11/14	31/01/15	64
RTSum - 0012036-45.2014.5.18.0006	28/11/14	26/01/15	59
RTSum - 0012039-63.2015.5.18.0006	02/12/15	09/12/15	7
RTSum - 0012042-94.2015.5.18.0013	04/12/15	09/12/15	5
RTSum - 0012047-74.2014.5.18.0006	02/12/14	23/02/15	83
RTSum - 0012050-02.2014.5.18.0015	08/01/15	09/01/15	1
RTSum - 0012050-29.2014.5.18.0006	02/12/14	07/01/15	36
RTSum - 0012052-63.2014.5.18.0017	16/12/14	21/01/15	36
RTSum - 0012052-96.2014.5.18.0006	03/12/14	05/03/15	92
RTSum - 0012053-81.2014.5.18.0006	03/12/14	05/03/15	92
RTSum - 0012055-23.2015.5.18.0004	04/12/15	09/12/15	5
RTSum - 0012057-18.2014.5.18.0007	04/12/14	09/03/15	95
RTSum - 0012059-88.2014.5.18.0006	03/12/14	19/01/15	47
RTSum - 0012062-10.2014.5.18.0017	16/12/14	26/01/15	41
RTSum - 0012062-85.2015.5.18.0013	08/12/15	10/12/15	2
RTSum - 0012063-28.2014.5.18.0006	04/12/14	12/02/15	70

**Legenda:**

**Ajuiz.** Data do Ajuizamento;

**Sentença:** Data da prolação da sentença;

**Prazo:** Prazo para a entrega da prestação jurisdicional.



## PRAZO MÉDIO ENTRE O AJUIZAMENTO E A PROLAÇÃO DA SENTENÇA - 6ª VARA DO TRABALHO DE GOIÂNIA

### 6ª VARA DO TRABALHO DE GOIÂNIA

#### SUMARÍSSIMO

Qtd	Prazo Médio
979	55,76

Nr. Processo	Ajuiz.	Sentença	Prazo
RTSum - 0012073-72.2014.5.18.0006	05/12/14	19/01/15	45
RTSum - 0012076-27.2014.5.18.0006	05/12/14	02/02/15	59
RTSum - 0012077-12.2014.5.18.0006	05/12/14	20/01/15	46
RTSum - 0012078-94.2014.5.18.0006	05/12/14	12/02/15	69
RTSum - 0012080-30.2015.5.18.0006	09/12/15	14/12/15	5
RTSum - 0012080-64.2014.5.18.0006	05/12/14	20/01/15	46
RTSum - 0012083-19.2014.5.18.0006	08/12/14	14/01/15	37
RTSum - 0012088-07.2015.5.18.0006	10/12/15	15/12/15	5
RTSum - 0012088-41.2014.5.18.0006	08/12/14	20/01/15	43
RTSum - 0012089-26.2014.5.18.0006	09/12/14	19/01/15	41
RTSum - 0012091-93.2014.5.18.0006	09/12/14	21/01/15	43
RTSum - 0012092-78.2014.5.18.0006	09/12/14	14/04/15	126
RTSum - 0012094-48.2014.5.18.0006	09/12/14	07/01/15	29
RTSum - 0012095-96.2015.5.18.0006	12/12/15	15/12/15	3
RTSum - 0012097-03.2014.5.18.0006	09/12/14	21/01/15	43
RTSum - 0012103-10.2014.5.18.0006	10/12/14	22/01/15	43
RTSum - 0012111-84.2014.5.18.0006	12/12/14	22/01/15	41
RTSum - 0012114-39.2014.5.18.0006	12/12/14	12/02/15	62
RTSum - 0012115-24.2014.5.18.0006	12/12/14	09/03/15	87
RTSum - 0012119-61.2014.5.18.0006	15/12/14	20/01/15	36
RTSum - 0012126-20.2014.5.18.0017	13/01/15	04/03/15	50
RTSum - 0012132-60.2014.5.18.0006	17/12/14	26/01/15	40
RTSum - 0012138-67.2014.5.18.0006	18/12/14	26/01/15	39
RTSum - 0012140-34.2014.5.18.0007	17/12/14	10/03/15	83
RTSum - 0012148-14.2014.5.18.0006	18/12/14	27/01/15	40

**Legenda:**

**Ajuiz.** Data do Ajuizamento;

**Sentença:** Data da prolação da sentença;

**Prazo:** Prazo para a entrega da prestação jurisdicional.



**PRAZO MÉDIO ENTRE O AJUIZAMENTO E A  
PROLAÇÃO DA SENTENÇA - 6ª VARA DO TRABALHO  
DE GOIÂNIA**

**6ª VARA DO TRABALHO DE GOIÂNIA**

**SUMARÍSSIMO**

Qtd	Prazo Médio
979	55,76

Nr. Processo	Ajuiz.	Sentença	Prazo
RTSum - 0012152-45.2014.5.18.0008	13/01/15	27/01/15	14
RTSum - 0012152-51.2014.5.18.0006	18/12/14	11/03/15	83
RTSum - 0012154-21.2014.5.18.0006	19/12/14	27/01/15	39
RTSum - 0012156-88.2014.5.18.0006	19/12/14	27/01/15	39
RTSum - 0012158-58.2014.5.18.0006	19/12/14	27/01/15	39
RTSum - 0012160-28.2014.5.18.0006	19/12/14	12/01/15	24
RTSum - 0012161-13.2014.5.18.0006	19/12/14	28/01/15	40
RTSum - 0012165-50.2014.5.18.0006	19/12/14	05/02/15	48
RTSum - 0012166-35.2014.5.18.0006	19/12/14	28/01/15	40
RTSum - 0012170-72.2014.5.18.0006	23/12/14	28/01/15	36
RTSum - 0012174-12.2014.5.18.0006	29/12/14	09/01/15	11
RTSum - 0012176-79.2014.5.18.0006	30/12/14	29/01/15	30
RTSum - 0012177-64.2014.5.18.0006	30/12/14	29/01/15	30

**Legenda:**  
**Ajuiz.** Data do Ajuizamento;  
**Sentença:** Data da prolação da sentença;  
**Prazo:** Prazo para a entrega da prestação jurisdicional.



## PRAZO MÉDIO ENTRE O AJUIZAMENTO E A PROLAÇÃO DA SENTENÇA - 6ª VARA DO TRABALHO DE GOIÂNIA

Data da sentença entre 1/1/2015 e 31/12/2015 23:59:59

### ANA LÚCIA CICCONE DE FARIA

#### SUMARÍSSIMO

Qtd	Prazo Médio
3	75,33

Nr. Processo	Ajuiz.	Senteça	Prazo
RTSum - 0011079-10.2015.5.18.0006	23/06/15	23/09/15	92
RTSum - 0011132-88.2015.5.18.0006	02/07/15	09/09/15	69
RTSum - 0011148-42.2015.5.18.0006	06/07/15	09/09/15	65

**Legenda:**  
Ajuiz. Data do Ajuizamento;  
Senteça: Data da prolação da sentença;  
Prazo: Prazo para a entrega da prestação jurisdicional.

### ANA TERRA FAGUNDES OLIVEIRA CRUZ

#### SUMARÍSSIMO

Qtd	Prazo Médio
12	17,5

Nr. Processo	Ajuiz.	Senteça	Prazo
RTSum - 0010043-30.2015.5.18.0006	13/01/15	03/02/15	21
RTSum - 0010046-82.2015.5.18.0006	14/01/15	03/02/15	20
RTSum - 0010590-70.2015.5.18.0006	10/04/15	14/05/15	34
RTSum - 0010696-32.2015.5.18.0006	29/04/15	14/05/15	15
RTSum - 0010701-54.2015.5.18.0006	29/04/15	14/05/15	15
RTSum - 0010702-39.2015.5.18.0006	29/04/15	14/05/15	15

**Legenda:**  
Ajuiz. Data do Ajuizamento;  
Senteça: Data da prolação da sentença;  
Prazo: Prazo para a entrega da prestação jurisdicional.





**PRAZO MÉDIO ENTRE O AJUIZAMENTO E A  
PROLAÇÃO DA SENTENÇA - 6ª VARA DO TRABALHO  
DE GOIÂNIA**

**ANA TERRA FAGUNDES OLIVEIRA  
CRUZ**

**SUMARÍSSIMO**

Qtd	Prazo Médio
12	17,5

Nr. Processo	Ajuiz.	Sentença	Prazo
RTSum - 0010743-06.2015.5.18.0006	06/05/15	21/05/15	15
RTSum - 0010749-13.2015.5.18.0006	06/05/15	21/05/15	15
RTSum - 0010750-95.2015.5.18.0006	07/05/15	21/05/15	14
RTSum - 0010754-35.2015.5.18.0006	07/05/15	21/05/15	14
RTSum - 0010783-85.2015.5.18.0006	12/05/15	28/05/15	16
RTSum - 0010786-40.2015.5.18.0006	12/05/15	28/05/15	16

**Legenda:**

**Ajuiz.** Data do Ajuizamento;

**Sentença:** Data da prolação da sentença;

**Prazo:** Prazo para a entrega da prestação jurisdicional.

**CARLOS ALBERTO BEGALLES**

**SUMARÍSSIMO**

Qtd	Prazo Médio
22	20,05

Nr. Processo	Ajuiz.	Sentença	Prazo
RTSum - 0011077-31.2015.5.18.0009	28/10/15	13/11/15	16
RTSum - 0011445-16.2015.5.18.0017	28/08/15	13/10/15	46
RTSum - 0011511-29.2015.5.18.0006	02/09/15	21/09/15	19
RTSum - 0011512-14.2015.5.18.0006	02/09/15	21/09/15	19
RTSum - 0011519-06.2015.5.18.0006	02/09/15	21/09/15	19
RTSum - 0011547-71.2015.5.18.0006	09/09/15	05/10/15	26
RTSum - 0011549-50.2015.5.18.0003	08/10/15	26/10/15	18

**Legenda:**

**Ajuiz.** Data do Ajuizamento;

**Sentença:** Data da prolação da sentença;

**Prazo:** Prazo para a entrega da prestação jurisdicional.



## PRAZO MÉDIO ENTRE O AJUIZAMENTO E A PROLAÇÃO DA SENTENÇA - 6ª VARA DO TRABALHO DE GOIÂNIA

### CARLOS ALBERTO BEGALLES

#### SUMARÍSSIMO

Qtd	Prazo Médio
22	20,05

Nr. Processo	Ajuiz.	Sentença	Prazo
RTSum - 0011571-75.2015.5.18.0014	24/09/15	13/10/15	19
RTSum - 0011595-30.2015.5.18.0006	16/09/15	05/10/15	19
RTSum - 0011600-52.2015.5.18.0006	17/09/15	05/10/15	18
RTSum - 0011606-59.2015.5.18.0006	18/09/15	05/10/15	17
RTSum - 0011610-96.2015.5.18.0006	18/09/15	05/10/15	17
RTSum - 0011643-86.2015.5.18.0006	24/09/15	13/10/15	19
RTSum - 0011679-31.2015.5.18.0006	30/09/15	19/10/15	19
RTSum - 0011683-68.2015.5.18.0006	30/09/15	19/10/15	19
RTSum - 0011731-27.2015.5.18.0006	08/10/15	26/10/15	18
RTSum - 0011732-12.2015.5.18.0006	08/10/15	26/10/15	18
RTSum - 0011742-56.2015.5.18.0006	09/10/15	06/11/15	28
RTSum - 0011817-71.2015.5.18.0014	27/10/15	13/11/15	17
RTSum - 0011833-49.2015.5.18.0006	26/10/15	13/11/15	18
RTSum - 0011847-33.2015.5.18.0006	28/10/15	13/11/15	16
RTSum - 0011849-03.2015.5.18.0006	28/10/15	13/11/15	16

**Legenda:**  
Ajuiz. Data do Ajuizamento;  
Sentença: Data da prolação da sentença;  
Prazo: Prazo para a entrega da prestação jurisdicional.

### CECÍLIA AMÁLIA CUNHA SANTOS

#### SUMARÍSSIMO

Qtd	Prazo Médio
1	19

**Legenda:**  
Ajuiz. Data do Ajuizamento;  
Sentença: Data da prolação da sentença;  
Prazo: Prazo para a entrega da prestação jurisdicional.



## PRAZO MÉDIO ENTRE O AJUIZAMENTO E A PROLAÇÃO DA SENTENÇA - 6ª VARA DO TRABALHO DE GOIÂNIA

### CECÍLIA AMÁLIA CUNHA SANTOS

#### SUMARÍSSIMO

Qtd	Prazo Médio
1	19

Nr. Processo	Ajuiz.	Sentença	Prazo
RTSum - 0012001-51.2015.5.18.0006	25/11/15	14/12/15	19

Legenda:  
Ajuiz. Data do Ajuizamento;  
Sentença: Data da prolação da sentença;  
Prazo: Prazo para a entrega da prestação jurisdicional.

### CELSO MOREDO GARCIA

#### SUMARÍSSIMO

Qtd	Prazo Médio
2	48

Nr. Processo	Ajuiz.	Sentença	Prazo
RTSum - 0010886-92.2015.5.18.0006	26/05/15	21/06/15	26
RTSum - 0011957-66.2014.5.18.0006	17/11/14	26/01/15	70

Legenda:  
Ajuiz. Data do Ajuizamento;  
Sentença: Data da prolação da sentença;  
Prazo: Prazo para a entrega da prestação jurisdicional.

### CEUMARA DE SOUZA FREITAS E SOARES

#### SUMARÍSSIMO

Qtd	Prazo Médio
5	59,4

Legenda:  
Ajuiz. Data do Ajuizamento;  
Sentença: Data da prolação da sentença;  
Prazo: Prazo para a entrega da prestação jurisdicional.



## PRAZO MÉDIO ENTRE O AJUIZAMENTO E A PROLAÇÃO DA SENTENÇA - 6ª VARA DO TRABALHO DE GOIÂNIA

### CEUMARA DE SOUZA FREITAS E SOARES

#### SUMARÍSSIMO

Qtd	Prazo Médio
5	59,4

Nr. Processo	Ajuiz.	Sentença	Prazo
RTSum - 0010802-91.2015.5.18.0006	13/05/15	12/08/15	91
RTSum - 0010924-07.2015.5.18.0006	01/06/15	12/08/15	72
RTSum - 0011076-55.2015.5.18.0006	23/06/15	01/10/15	100
RTSum - 0011536-36.2015.5.18.0008	14/09/15	02/10/15	18
RTSum - 0011593-60.2015.5.18.0006	16/09/15	02/10/15	16

Legenda:  
Ajuiz. Data do Ajuizamento;  
Sentença: Data da prolação da sentença;  
Prazo: Prazo para a entrega da prestação jurisdicional.

### CLEUZA GONCALVES LOPES

#### SUMARÍSSIMO

Qtd	Prazo Médio
2	71

Nr. Processo	Ajuiz.	Sentença	Prazo
RTSum - 0011150-12.2015.5.18.0006	06/07/15	16/09/15	72
RTSum - 0011163-11.2015.5.18.0006	08/07/15	16/09/15	70

Legenda:  
Ajuiz. Data do Ajuizamento;  
Sentença: Data da prolação da sentença;  
Prazo: Prazo para a entrega da prestação jurisdicional.

### DÂNIA CARBONERA SOARES

#### SUMARÍSSIMO

Qtd	Prazo Médio
-----	-------------



## PRAZO MÉDIO ENTRE O AJUIZAMENTO E A PROLAÇÃO DA SENTENÇA - 6ª VARA DO TRABALHO DE GOIÂNIA

### DÂNIA CARBONERA SOARES

#### SUMARÍSSIMO

3 96,33

Nr. Processo	Ajuiz.	Sentença	Prazo
RTSum - 0010851-35.2015.5.18.0006	21/05/15	08/09/15	110
RTSum - 0010854-87.2015.5.18.0006	21/05/15	08/09/15	110
RTSum - 0011130-21.2015.5.18.0006	01/07/15	08/09/15	69

**Legenda:**  
Ajuiz. Data do Ajuizamento;  
Sentença: Data da prolação da sentença;  
Prazo: Prazo para a entrega da prestação jurisdicional.

### EDUARDO TADEU THON

#### SUMARÍSSIMO

Qtd	Prazo Médio
486	65,91

Nr. Processo	Ajuiz.	Sentença	Prazo
RTSum - 0010005-18.2015.5.18.0006	06/01/15	09/01/15	3
RTSum - 0010008-70.2015.5.18.0006	06/01/15	11/03/15	64
RTSum - 0010010-40.2015.5.18.0006	07/01/15	07/01/15	0
RTSum - 0010011-93.2013.5.18.0006	25/02/13	13/07/15	868
RTSum - 0010012-86.2015.5.18.0013	09/01/15	09/01/15	0
RTSum - 0010015-62.2015.5.18.0006	08/01/15	12/01/15	4
RTSum - 0010017-32.2015.5.18.0006	08/01/15	09/01/15	1
RTSum - 0010020-84.2015.5.18.0006	08/01/15	02/02/15	25
RTSum - 0010023-39.2015.5.18.0006	08/01/15	09/01/15	1
RTSum - 0010029-46.2015.5.18.0006	12/01/15	13/01/15	1

**Legenda:**  
Ajuiz. Data do Ajuizamento;  
Sentença: Data da prolação da sentença;  
Prazo: Prazo para a entrega da prestação jurisdicional.



**PRAZO MÉDIO ENTRE O AJUIZAMENTO E A  
PROLAÇÃO DA SENTENÇA - 6ª VARA DO TRABALHO  
DE GOIÂNIA**

**EDUARDO TADEU THON**

**SUMARÍSSIMO**

Qtd	Prazo Médio
486	65,91

Nr. Processo	Ajuiz.	Sentença	Prazo
RTSum - 0010033-83.2015.5.18.0006	12/01/15	24/02/15	43
RTSum - 0010034-68.2015.5.18.0006	12/01/15	14/01/15	2
RTSum - 0010035-53.2015.5.18.0006	12/01/15	14/01/15	2
RTSum - 0010040-75.2015.5.18.0006	13/01/15	02/02/15	20
RTSum - 0010041-24.2015.5.18.0018	20/01/15	05/02/15	16
RTSum - 0010045-97.2015.5.18.0006	14/01/15	19/01/15	5
RTSum - 0010047-67.2015.5.18.0006	14/01/15	19/01/15	5
RTSum - 0010050-22.2015.5.18.0006	15/01/15	02/02/15	18
RTSum - 0010053-74.2015.5.18.0006	15/01/15	25/11/15	314
RTSum - 0010054-32.2015.5.18.0015	22/01/15	27/01/15	5
RTSum - 0010057-14.2015.5.18.0006	15/01/15	27/01/15	12
RTSum - 0010065-88.2015.5.18.0006	16/01/15	19/01/15	3
RTSum - 0010068-43.2015.5.18.0006	19/01/15	19/01/15	0
RTSum - 0010074-50.2015.5.18.0006	19/01/15	23/02/15	35
RTSum - 0010076-20.2015.5.18.0006	19/01/15	21/01/15	2
RTSum - 0010083-12.2015.5.18.0006	20/01/15	09/02/15	20
RTSum - 0010084-94.2015.5.18.0006	20/01/15	09/02/15	20
RTSum - 0010085-79.2015.5.18.0006	20/01/15	09/02/15	20
RTSum - 0010089-92.2015.5.18.0014	23/01/15	27/01/15	4
RTSum - 0010090-04.2015.5.18.0006	21/01/15	21/01/15	0
RTSum - 0010092-71.2015.5.18.0006	21/01/15	22/01/15	1
RTSum - 0010098-84.2015.5.18.0004	28/01/15	24/03/15	55
RTSum - 0010100-48.2015.5.18.0006	22/01/15	27/01/15	5
RTSum - 0010109-10.2015.5.18.0006	23/01/15	26/01/15	3
RTSum - 0010109-78.2013.5.18.0006	06/03/13	24/06/15	840

**Legenda:**  
**Ajuiz.** Data do Ajuizamento;  
**Sentença:** Data da prolação da sentença;  
**Prazo:** Prazo para a entrega da prestação jurisdicional.



**PRAZO MÉDIO ENTRE O AJUIZAMENTO E A  
PROLAÇÃO DA SENTENÇA - 6ª VARA DO TRABALHO  
DE GOIÂNIA**

**EDUARDO TADEU THON**

**SUMARÍSSIMO**

Qtd	Prazo Médio
486	65,91

Nr. Processo	Ajuiz.	Sentença	Prazo
RTSum - 0010110-92.2015.5.18.0006	23/01/15	26/01/15	3
RTSum - 0010118-69.2015.5.18.0006	26/01/15	27/01/15	1
RTSum - 0010129-98.2015.5.18.0006	27/01/15	02/02/15	6
RTSum - 0010132-53.2015.5.18.0006	27/01/15	02/02/15	6
RTSum - 0010135-08.2015.5.18.0006	27/01/15	30/01/15	3
RTSum - 0010147-22.2015.5.18.0006	29/01/15	20/02/15	22
RTSum - 0010149-89.2015.5.18.0006	29/01/15	03/02/15	5
RTSum - 0010150-74.2015.5.18.0006	29/01/15	30/01/15	1
RTSum - 0010153-29.2015.5.18.0006	29/01/15	03/02/15	5
RTSum - 0010154-14.2015.5.18.0006	29/01/15	02/02/15	4
RTSum - 0010160-07.2013.5.18.0001	14/03/13	15/07/15	853
RTSum - 0010169-80.2015.5.18.0006	30/01/15	14/04/15	74
RTSum - 0010174-73.2013.5.18.0006	15/03/13	15/07/15	852
RTSum - 0010176-72.2015.5.18.0006	31/01/15	03/02/15	3
RTSum - 0010179-27.2015.5.18.0006	01/02/15	03/02/15	2
RTSum - 0010182-79.2015.5.18.0006	02/02/15	03/02/15	1
RTSum - 0010185-34.2015.5.18.0006	03/02/15	05/02/15	2
RTSum - 0010213-02.2015.5.18.0006	05/02/15	09/02/15	4
RTSum - 0010217-39.2015.5.18.0006	06/02/15	09/02/15	3
RTSum - 0010219-09.2015.5.18.0006	06/02/15	09/02/15	3
RTSum - 0010224-31.2015.5.18.0006	06/02/15	12/02/15	6
RTSum - 0010225-16.2015.5.18.0006	06/02/15	13/02/15	7
RTSum - 0010227-83.2015.5.18.0006	09/02/15	09/02/15	0
RTSum - 0010235-60.2015.5.18.0006	10/02/15	12/02/15	2
RTSum - 0010237-30.2015.5.18.0006	10/02/15	30/03/15	48

**Legenda:**  
**Ajuiz.** Data do Ajuizamento;  
**Sentença:** Data da prolação da sentença;  
**Prazo:** Prazo para a entrega da prestação jurisdicional.



**PRAZO MÉDIO ENTRE O AJUIZAMENTO E A  
PROLAÇÃO DA SENTENÇA - 6ª VARA DO TRABALHO  
DE GOIÂNIA**

**EDUARDO TADEU THON**

**SUMARÍSSIMO**

Qtd	Prazo Médio
486	65,91

Nr. Processo	Ajuiz.	Sentença	Prazo
RTSum - 0010239-97.2015.5.18.0006	10/02/15	12/02/15	2
RTSum - 0010246-60.2013.5.18.0006	26/03/13	16/07/15	842
RTSum - 0010248-59.2015.5.18.0006	11/02/15	08/04/15	56
RTSum - 0010250-29.2015.5.18.0006	11/02/15	03/06/15	112
RTSum - 0010254-66.2015.5.18.0006	13/02/15	20/02/15	7
RTSum - 0010264-74.2015.5.18.0018	27/02/15	27/02/15	0
RTSum - 0010271-05.2015.5.18.0006	18/02/15	08/04/15	49
RTSum - 0010272-87.2015.5.18.0006	19/02/15	19/05/15	89
RTSum - 0010273-66.2015.5.18.0008	27/02/15	23/05/15	85
RTSum - 0010275-42.2015.5.18.0006	19/02/15	25/02/15	6
RTSum - 0010284-71.2015.5.18.0016	25/02/15	27/02/15	2
RTSum - 0010285-57.2013.5.18.0006	02/04/13	17/07/15	836
RTSum - 0010289-94.2013.5.18.0006	03/04/13	17/07/15	835
RTSum - 0010304-92.2015.5.18.0006	24/02/15	26/02/15	2
RTSum - 0010307-47.2015.5.18.0006	25/02/15	26/02/15	1
RTSum - 0010313-54.2015.5.18.0006	25/02/15	16/12/15	294
RTSum - 0010318-52.2015.5.18.0014	27/02/15	04/03/15	5
RTSum - 0010328-23.2015.5.18.0006	02/03/15	04/03/15	2
RTSum - 0010329-08.2015.5.18.0006	02/03/15	04/03/15	2
RTSum - 0010333-45.2015.5.18.0006	02/03/15	15/06/15	105
RTSum - 0010344-74.2015.5.18.0006	04/03/15	16/04/15	43
RTSum - 0010349-96.2015.5.18.0006	05/03/15	23/05/15	79
RTSum - 0010350-81.2015.5.18.0006	05/03/15	13/04/15	39
RTSum - 0010350-81.2015.5.18.0006	05/03/15	27/08/15	175
RTSum - 0010351-66.2015.5.18.0006	05/03/15	17/04/15	43

**Legenda:**  
**Ajuiz.** Data do Ajuizamento;  
**Sentença:** Data da prolação da sentença;  
**Prazo:** Prazo para a entrega da prestação jurisdicional.





## PRAZO MÉDIO ENTRE O AJUIZAMENTO E A PROLAÇÃO DA SENTENÇA - 6ª VARA DO TRABALHO DE GOIÂNIA

**EDUARDO TADEU THON**

**SUMARÍSSIMO**

Qtd	Prazo Médio
486	65,91

Nr. Processo	Ajuiz.	Sentença	Prazo
RTSum - 0010353-36.2015.5.18.0006	05/03/15	30/04/15	56
RTSum - 0010355-06.2015.5.18.0006	05/03/15	29/09/15	208
RTSum - 0010368-05.2015.5.18.0006	08/03/15	04/06/15	88
RTSum - 0010370-72.2015.5.18.0006	09/03/15	04/06/15	87
RTSum - 0010377-64.2015.5.18.0006	09/03/15	04/06/15	87
RTSum - 0010381-04.2015.5.18.0006	10/03/15	11/03/15	1
RTSum - 0010385-12.2013.5.18.0006	19/04/13	24/06/15	796
RTSum - 0010385-41.2015.5.18.0006	11/03/15	17/03/15	6
RTSum - 0010391-48.2015.5.18.0006	11/03/15	02/06/15	83
RTSum - 0010392-33.2015.5.18.0006	11/03/15	02/06/15	83
RTSum - 0010397-55.2015.5.18.0006	12/03/15	22/04/15	41
RTSum - 0010398-40.2015.5.18.0006	12/03/15	20/03/15	8
RTSum - 0010410-54.2015.5.18.0006	14/03/15	20/03/15	6
RTSum - 0010411-39.2015.5.18.0006	14/03/15	28/04/15	45
RTSum - 0010412-09.2015.5.18.0011	19/03/15	20/03/15	1
RTSum - 0010412-92.2013.5.18.0006	23/04/13	20/07/15	818
RTSum - 0010417-80.2014.5.18.0006	12/03/14	14/04/15	398
RTSum - 0010420-69.2013.5.18.0006	24/04/13	20/07/15	817
RTSum - 0010421-83.2015.5.18.0006	17/03/15	18/03/15	1
RTSum - 0010423-38.2015.5.18.0011	20/03/15	13/04/15	24
RTSum - 0010424-47.2015.5.18.0003	15/04/15	22/04/15	7
RTSum - 0010426-08.2015.5.18.0006	17/03/15	06/04/15	20
RTSum - 0010426-76.2013.5.18.0006	25/04/13	20/07/15	816
RTSum - 0010428-84.2015.5.18.0003	14/04/15	04/05/15	20
RTSum - 0010429-60.2015.5.18.0006	17/03/15	20/03/15	3

**Legenda:**

**Ajuiz.** Data do Ajuizamento;

**Sentença:** Data da prolação da sentença;

**Prazo:** Prazo para a entrega da prestação jurisdicional.



**PRAZO MÉDIO ENTRE O AJUIZAMENTO E A  
PROLAÇÃO DA SENTENÇA - 6ª VARA DO TRABALHO  
DE GOIÂNIA**

**EDUARDO TADEU THON**

**SUMARÍSSIMO**

Qtd	Prazo Médio
486	65,91

Nr. Processo	Ajuiz.	Sentença	Prazo
RTSum - 0010431-30.2015.5.18.0006	18/03/15	06/04/15	19
RTSum - 0010434-82.2015.5.18.0006	18/03/15	24/03/15	6
RTSum - 0010438-22.2015.5.18.0006	19/03/15	30/04/15	42
RTSum - 0010440-89.2015.5.18.0006	19/03/15	01/09/15	166
RTSum - 0010442-59.2015.5.18.0006	19/03/15	20/03/15	1
RTSum - 0010443-44.2015.5.18.0006	19/03/15	20/03/15	1
RTSum - 0010444-29.2015.5.18.0006	19/03/15	20/03/15	1
RTSum - 0010447-81.2015.5.18.0006	19/03/15	04/06/15	77
RTSum - 0010449-51.2015.5.18.0006	20/03/15	24/03/15	4
RTSum - 0010452-06.2015.5.18.0006	20/03/15	23/03/15	3
RTSum - 0010455-29.2013.5.18.0006	30/04/13	20/07/15	811
RTSum - 0010467-72.2015.5.18.0006	23/03/15	13/04/15	21
RTSum - 0010469-42.2015.5.18.0006	23/03/15	13/04/15	21
RTSum - 0010474-64.2015.5.18.0006	24/03/15	26/03/15	2
RTSum - 0010476-34.2015.5.18.0006	24/03/15	26/03/15	2
RTSum - 0010478-04.2015.5.18.0006	24/03/15	26/03/15	2
RTSum - 0010479-86.2015.5.18.0006	24/03/15	26/03/15	2
RTSum - 0010484-11.2015.5.18.0006	25/03/15	26/03/15	1
RTSum - 0010486-78.2015.5.18.0006	25/03/15	04/06/15	71
RTSum - 0010500-62.2015.5.18.0006	26/03/15	30/03/15	4
RTSum - 0010501-47.2015.5.18.0006	26/03/15	30/03/15	4
RTSum - 0010505-55.2013.5.18.0006	09/05/13	20/07/15	802
RTSum - 0010506-36.2015.5.18.0017	27/03/15	06/04/15	10
RTSum - 0010507-54.2015.5.18.0006	27/03/15	30/03/15	3
RTSum - 0010508-39.2015.5.18.0006	27/03/15	06/04/15	10

**Legenda:**

**Ajuiz.** Data do Ajuizamento;

**Sentença:** Data da prolação da sentença;

**Prazo:** Prazo para a entrega da prestação jurisdicional.



## PRAZO MÉDIO ENTRE O AJUIZAMENTO E A PROLAÇÃO DA SENTENÇA - 6ª VARA DO TRABALHO DE GOIÂNIA

**EDUARDO TADEU THON**

**SUMARÍSSIMO**

Qtd	Prazo Médio
486	65,91

Nr. Processo	Ajuiz.	Sentença	Prazo
RTSum - 0010517-98.2015.5.18.0006	30/03/15	30/03/15	0
RTSum - 0010520-53.2015.5.18.0006	30/03/15	09/04/15	10
RTSum - 0010523-08.2015.5.18.0006	30/03/15	07/04/15	8
RTSum - 0010543-96.2015.5.18.0006	02/04/15	04/06/15	63
RTSum - 0010559-50.2015.5.18.0006	07/04/15	27/04/15	20
RTSum - 0010561-20.2015.5.18.0006	07/04/15	13/04/15	6
RTSum - 0010562-05.2015.5.18.0006	07/04/15	27/04/15	20
RTSum - 0010564-43.2013.5.18.0006	20/05/13	21/07/15	792
RTSum - 0010566-42.2015.5.18.0006	07/04/15	27/04/15	20
RTSum - 0010567-27.2015.5.18.0006	07/04/15	09/04/15	2
RTSum - 0010570-79.2015.5.18.0006	08/04/15	13/04/15	5
RTSum - 0010576-56.2015.5.18.0016	17/04/15	22/04/15	5
RTSum - 0010589-85.2015.5.18.0006	10/04/15	17/12/15	251
RTSum - 0010599-32.2015.5.18.0006	13/04/15	13/05/15	30
RTSum - 0010601-02.2015.5.18.0006	13/04/15	14/04/15	1
RTSum - 0010611-46.2015.5.18.0006	14/04/15	22/04/15	8
RTSum - 0010614-69.2013.5.18.0006	31/05/13	21/07/15	781
RTSum - 0010621-90.2015.5.18.0006	15/04/15	17/04/15	2
RTSum - 0010623-60.2015.5.18.0006	15/04/15	04/05/15	19
RTSum - 0010624-45.2015.5.18.0006	16/04/15	22/04/15	6
RTSum - 0010626-15.2015.5.18.0006	16/04/15	07/07/15	82
RTSum - 0010632-22.2015.5.18.0006	17/04/15	15/05/15	28
RTSum - 0010633-07.2015.5.18.0006	17/04/15	23/06/15	67
RTSum - 0010635-74.2015.5.18.0006	17/04/15	22/04/15	5
RTSum - 0010636-59.2015.5.18.0006	17/04/15	22/04/15	5

**Legenda:**

**Ajuiz.** Data do Ajuizamento;

**Sentença:** Data da prolação da sentença;

**Prazo:** Prazo para a entrega da prestação jurisdicional.



## PRAZO MÉDIO ENTRE O AJUIZAMENTO E A PROLAÇÃO DA SENTENÇA - 6ª VARA DO TRABALHO DE GOIÂNIA

**EDUARDO TADEU THON**

**SUMARÍSSIMO**

Qtd	Prazo Médio
486	65,91

Nr. Processo	Ajuiz.	Sentença	Prazo
RTSum - 0010640-96.2015.5.18.0006	20/04/15	30/06/15	71
RTSum - 0010646-06.2015.5.18.0006	22/04/15	11/05/15	19
RTSum - 0010654-80.2015.5.18.0006	23/04/15	11/05/15	18
RTSum - 0010655-65.2015.5.18.0006	23/04/15	11/05/15	18
RTSum - 0010657-35.2015.5.18.0006	23/04/15	11/05/15	18
RTSum - 0010661-72.2015.5.18.0006	23/04/15	28/04/15	5
RTSum - 0010667-79.2015.5.18.0006	24/04/15	27/04/15	3
RTSum - 0010672-04.2015.5.18.0006	27/04/15	27/04/15	0
RTSum - 0010674-35.2015.5.18.0018	07/05/15	27/05/15	20
RTSum - 0010675-27.2013.5.18.0006	11/06/13	21/07/15	770
RTSum - 0010678-11.2015.5.18.0006	27/04/15	28/04/15	1
RTSum - 0010682-48.2015.5.18.0006	28/04/15	29/04/15	1
RTSum - 0010693-77.2015.5.18.0006	28/04/15	29/04/15	1
RTSum - 0010694-59.2015.5.18.0007	06/05/15	07/07/15	62
RTSum - 0010703-24.2015.5.18.0006	29/04/15	18/05/15	19
RTSum - 0010704-09.2015.5.18.0006	29/04/15	04/05/15	5
RTSum - 0010705-64.2015.5.18.0015	13/05/15	05/08/15	84
RTSum - 0010709-31.2015.5.18.0006	29/04/15	04/05/15	5
RTSum - 0010710-16.2015.5.18.0006	29/04/15	04/05/15	5
RTSum - 0010713-68.2015.5.18.0006	29/04/15	30/04/15	1
RTSum - 0010715-38.2015.5.18.0006	30/04/15	18/05/15	18
RTSum - 0010715-53.2015.5.18.0001	14/05/15	27/05/15	13
RTSum - 0010723-15.2015.5.18.0006	04/05/15	26/05/15	22
RTSum - 0010729-22.2015.5.18.0006	04/05/15	27/05/15	23
RTSum - 0010734-15.2013.5.18.0006	19/06/13	21/07/15	762

**Legenda:**

**Ajuiz.** Data do Ajuizamento;

**Sentença:** Data da prolação da sentença;

**Prazo:** Prazo para a entrega da prestação jurisdicional.



## PRAZO MÉDIO ENTRE O AJUIZAMENTO E A PROLAÇÃO DA SENTENÇA - 6ª VARA DO TRABALHO DE GOIÂNIA

**EDUARDO TADEU THON**

**SUMARÍSSIMO**

Qtd	Prazo Médio
486	65,91

Nr. Processo	Ajuiz.	Sentença	Prazo
RTSum - 0010737-96.2015.5.18.0006	05/05/15	20/07/15	76
RTSum - 0010742-21.2015.5.18.0006	05/05/15	02/06/15	28
RTSum - 0010744-88.2015.5.18.0006	06/05/15	24/08/15	110
RTSum - 0010745-44.2013.5.18.0006	21/06/13	21/07/15	760
RTSum - 0010758-72.2015.5.18.0006	07/05/15	08/05/15	1
RTSum - 0010761-27.2015.5.18.0006	07/05/15	13/05/15	6
RTSum - 0010772-56.2015.5.18.0006	10/05/15	28/09/15	141
RTSum - 0010784-70.2015.5.18.0006	12/05/15	12/05/15	0
RTSum - 0010787-10.2015.5.18.0011	25/05/15	18/06/15	24
RTSum - 0010787-25.2015.5.18.0006	12/05/15	12/05/15	0
RTSum - 0010788-10.2015.5.18.0006	12/05/15	12/05/15	0
RTSum - 0010790-77.2015.5.18.0006	12/05/15	12/05/15	0
RTSum - 0010798-54.2015.5.18.0006	13/05/15	01/06/15	19
RTSum - 0010799-39.2015.5.18.0006	13/05/15	01/06/15	19
RTSum - 0010802-62.2013.5.18.0006	01/07/13	22/07/15	751
RTSum - 0010804-61.2015.5.18.0006	14/05/15	01/06/15	18
RTSum - 0010805-46.2015.5.18.0006	14/05/15	01/06/15	18
RTSum - 0010810-68.2015.5.18.0006	14/05/15	05/10/15	144
RTSum - 0010811-53.2015.5.18.0006	14/05/15	19/05/15	5
RTSum - 0010828-89.2015.5.18.0006	19/05/15	08/06/15	20
RTSum - 0010829-74.2015.5.18.0006	19/05/15	08/06/15	20
RTSum - 0010830-59.2015.5.18.0006	19/05/15	08/06/15	20
RTSum - 0010832-29.2015.5.18.0006	19/05/15	25/05/15	6
RTSum - 0010838-36.2015.5.18.0006	20/05/15	22/05/15	2
RTSum - 0010847-95.2015.5.18.0006	20/05/15	25/05/15	5

**Legenda:**

**Ajuiz.** Data do Ajuizamento;

**Sentença:** Data da prolação da sentença;

**Prazo:** Prazo para a entrega da prestação jurisdicional.



**PRAZO MÉDIO ENTRE O AJUIZAMENTO E A  
PROLAÇÃO DA SENTENÇA - 6ª VARA DO TRABALHO  
DE GOIÂNIA**

**EDUARDO TADEU THON**

**SUMARÍSSIMO**

Qtd	Prazo Médio
486	65,91

Nr. Processo	Ajuiz.	Sentença	Prazo
RTSum - 0010848-80.2015.5.18.0006	20/05/15	10/07/15	51
RTSum - 0010853-05.2015.5.18.0006	21/05/15	10/08/15	81
RTSum - 0010857-42.2015.5.18.0006	22/05/15	02/07/15	41
RTSum - 0010862-64.2015.5.18.0006	22/05/15	27/05/15	5
RTSum - 0010863-49.2015.5.18.0006	22/05/15	27/05/15	5
RTSum - 0010868-33.2015.5.18.0051	26/08/15	26/11/15	92
RTSum - 0010869-56.2015.5.18.0006	25/05/15	27/05/15	2
RTSum - 0010873-93.2015.5.18.0006	25/05/15	28/05/15	3
RTSum - 0010875-63.2015.5.18.0006	25/05/15	24/09/15	122
RTSum - 0010879-03.2015.5.18.0006	26/05/15	27/05/15	1
RTSum - 0010880-85.2015.5.18.0006	26/05/15	27/05/15	1
RTSum - 0010881-70.2015.5.18.0006	26/05/15	18/06/15	23
RTSum - 0010882-55.2015.5.18.0006	26/05/15	18/06/15	23
RTSum - 0010883-40.2015.5.18.0006	26/05/15	18/06/15	23
RTSum - 0010884-25.2015.5.18.0006	26/05/15	07/07/15	42
RTSum - 0010889-47.2015.5.18.0006	27/05/15	13/08/15	78
RTSum - 0010890-32.2015.5.18.0006	27/05/15	02/06/15	6
RTSum - 0010891-17.2015.5.18.0006	27/05/15	02/06/15	6
RTSum - 0010902-46.2015.5.18.0006	28/05/15	03/06/15	6
RTSum - 0010906-20.2014.5.18.0006	30/05/14	05/03/15	279
RTSum - 0010906-83.2015.5.18.0006	28/05/15	03/06/15	6
RTSum - 0010908-53.2015.5.18.0006	28/05/15	02/06/15	5
RTSum - 0010913-75.2015.5.18.0006	29/05/15	02/06/15	4
RTSum - 0010920-67.2015.5.18.0006	31/05/15	11/08/15	72
RTSum - 0010923-22.2015.5.18.0006	01/06/15	08/06/15	7

**Legenda:**

**Ajuiz.** Data do Ajuizamento;

**Sentença:** Data da prolação da sentença;

**Prazo:** Prazo para a entrega da prestação jurisdicional.



## PRAZO MÉDIO ENTRE O AJUIZAMENTO E A PROLAÇÃO DA SENTENÇA - 6ª VARA DO TRABALHO DE GOIÂNIA

### EDUARDO TADEU THON

#### SUMARÍSSIMO

Qtd	Prazo Médio
486	65,91

Nr. Processo	Ajuiz.	Sentença	Prazo
RTSum - 0010930-14.2015.5.18.0006	02/06/15	15/10/15	135
RTSum - 0010931-96.2015.5.18.0006	02/06/15	02/06/15	0
RTSum - 0010932-81.2015.5.18.0006	02/06/15	18/08/15	77
RTSum - 0010933-66.2015.5.18.0006	02/06/15	27/10/15	147
RTSum - 0010934-39.2015.5.18.0010	15/06/15	01/09/15	78
RTSum - 0010947-50.2015.5.18.0006	02/06/15	12/06/15	10
RTSum - 0010957-94.2015.5.18.0006	03/06/15	15/06/15	12
RTSum - 0010959-55.2015.5.18.0009	29/06/15	01/07/15	2
RTSum - 0010959-64.2015.5.18.0006	04/06/15	18/08/15	75
RTSum - 0010960-49.2015.5.18.0006	04/06/15	18/08/15	75
RTSum - 0010961-34.2015.5.18.0006	05/06/15	19/10/15	136
RTSum - 0010963-04.2015.5.18.0006	05/06/15	18/08/15	74
RTSum - 0010966-56.2015.5.18.0006	06/06/15	11/08/15	66
RTSum - 0010967-41.2015.5.18.0006	08/06/15	18/08/15	71
RTSum - 0010972-34.2013.5.18.0006	29/07/13	24/06/15	695
RTSum - 0010972-63.2015.5.18.0006	08/06/15	19/08/15	72
RTSum - 0010981-25.2015.5.18.0006	09/06/15	15/06/15	6
RTSum - 0010982-10.2015.5.18.0006	09/06/15	16/09/15	99
RTSum - 0010983-92.2015.5.18.0006	09/06/15	03/09/15	86
RTSum - 0010990-84.2015.5.18.0006	10/06/15	24/08/15	75
RTSum - 0011000-31.2015.5.18.0006	11/06/15	19/06/15	8
RTSum - 0011001-16.2015.5.18.0006	11/06/15	19/06/15	8
RTSum - 0011007-26.2015.5.18.0005	19/06/15	26/11/15	160
RTSum - 0011008-08.2015.5.18.0006	12/06/15	07/07/15	25
RTSum - 0011009-90.2015.5.18.0006	12/06/15	23/06/15	11

**Legenda:**

**Ajuiz.** Data do Ajuizamento;

**Sentença:** Data da prolação da sentença;

**Prazo:** Prazo para a entrega da prestação jurisdicional.



**PRAZO MÉDIO ENTRE O AJUIZAMENTO E A  
PROLAÇÃO DA SENTENÇA - 6ª VARA DO TRABALHO  
DE GOIÂNIA**

**EDUARDO TADEU THON**

**SUMARÍSSIMO**

Qtd	Prazo Médio
486	65,91

Nr. Processo	Ajuiz.	Sentença	Prazo
RTSum - 0011015-97.2015.5.18.0006	15/06/15	08/09/15	85
RTSum - 0011020-22.2015.5.18.0006	15/06/15	08/07/15	23
RTSum - 0011030-57.2015.5.18.0009	06/07/15	07/07/15	1
RTSum - 0011034-06.2015.5.18.0006	16/06/15	24/08/15	69
RTSum - 0011038-43.2015.5.18.0006	17/06/15	24/08/15	68
RTSum - 0011040-13.2015.5.18.0006	17/06/15	23/06/15	6
RTSum - 0011052-27.2015.5.18.0006	18/06/15	10/09/15	84
RTSum - 0011066-11.2015.5.18.0006	22/06/15	27/11/15	158
RTSum - 0011068-78.2015.5.18.0006	22/06/15	31/08/15	70
RTSum - 0011069-63.2015.5.18.0006	22/06/15	02/11/15	133
RTSum - 0011077-40.2015.5.18.0006	23/06/15	29/06/15	6
RTSum - 0011080-92.2015.5.18.0006	23/06/15	11/08/15	49
RTSum - 0011084-32.2015.5.18.0006	24/06/15	17/08/15	54
RTSum - 0011085-17.2015.5.18.0006	24/06/15	01/10/15	99
RTSum - 0011088-63.2015.5.18.0008	27/07/15	27/07/15	0
RTSum - 0011091-24.2015.5.18.0006	24/06/15	03/08/15	40
RTSum - 0011092-09.2015.5.18.0006	25/06/15	08/07/15	13
RTSum - 0011093-91.2015.5.18.0006	25/06/15	17/11/15	145
RTSum - 0011094-76.2015.5.18.0006	25/06/15	17/11/15	145
RTSum - 0011097-31.2015.5.18.0006	25/06/15	08/07/15	13
RTSum - 0011100-83.2015.5.18.0006	26/06/15	08/07/15	12
RTSum - 0011102-53.2015.5.18.0006	26/06/15	14/07/15	18
RTSum - 0011105-08.2015.5.18.0006	26/06/15	01/07/15	5
RTSum - 0011109-45.2015.5.18.0006	28/06/15	28/12/15	183
RTSum - 0011113-82.2015.5.18.0006	29/06/15	14/09/15	77

**Legenda:**

**Ajuiz.** Data do Ajuizamento;

**Sentença:** Data da prolação da sentença;

**Prazo:** Prazo para a entrega da prestação jurisdicional.





**PRAZO MÉDIO ENTRE O AJUIZAMENTO E A  
PROLAÇÃO DA SENTENÇA - 6ª VARA DO TRABALHO  
DE GOIÂNIA**

**EDUARDO TADEU THON**

**SUMARÍSSIMO**

Qtd	Prazo Médio
486	65,91

Nr. Processo	Ajuiz.	Sentença	Prazo
RTSum - 0011116-37.2015.5.18.0006	30/06/15	01/07/15	1
RTSum - 0011118-07.2015.5.18.0006	30/06/15	28/10/15	120
RTSum - 0011121-38.2015.5.18.0013	08/07/15	10/09/15	64
RTSum - 0011122-44.2015.5.18.0006	30/06/15	02/07/15	2
RTSum - 0011124-93.2015.5.18.0012	07/08/15	28/08/15	21
RTSum - 0011125-96.2015.5.18.0006	01/07/15	02/07/15	1
RTSum - 0011130-27.2015.5.18.0004	03/07/15	06/07/15	3
RTSum - 0011131-54.2015.5.18.0281	30/07/15	17/11/15	110
RTSum - 0011135-43.2015.5.18.0006	02/07/15	07/07/15	5
RTSum - 0011136-28.2015.5.18.0006	02/07/15	10/11/15	131
RTSum - 0011137-13.2015.5.18.0006	02/07/15	04/09/15	64
RTSum - 0011144-90.2015.5.18.0010	31/08/15	21/10/15	51
RTSum - 0011146-72.2015.5.18.0006	03/07/15	03/08/15	31
RTSum - 0011151-94.2015.5.18.0006	06/07/15	08/09/15	64
RTSum - 0011152-79.2015.5.18.0006	06/07/15	09/07/15	3
RTSum - 0011153-64.2015.5.18.0006	06/07/15	09/07/15	3
RTSum - 0011155-34.2015.5.18.0006	07/07/15	09/07/15	2
RTSum - 0011157-04.2015.5.18.0006	07/07/15	09/10/15	94
RTSum - 0011168-33.2015.5.18.0006	08/07/15	09/07/15	1
RTSum - 0011177-92.2015.5.18.0006	08/07/15	09/07/15	1
RTSum - 0011180-47.2015.5.18.0006	08/07/15	23/07/15	15
RTSum - 0011184-84.2015.5.18.0006	08/07/15	23/07/15	15
RTSum - 0011201-23.2015.5.18.0006	13/07/15	27/07/15	14
RTSum - 0011204-75.2015.5.18.0006	13/07/15	27/07/15	14
RTSum - 0011210-82.2015.5.18.0006	14/07/15	16/07/15	2

**Legenda:**  
**Ajuiz.** Data do Ajuizamento;  
**Sentença:** Data da prolação da sentença;  
**Prazo:** Prazo para a entrega da prestação jurisdicional.



**PRAZO MÉDIO ENTRE O AJUIZAMENTO E A  
PROLAÇÃO DA SENTENÇA - 6ª VARA DO TRABALHO  
DE GOIÂNIA**

**EDUARDO TADEU THON**

**SUMARÍSSIMO**

Qtd	Prazo Médio
486	65,91

Nr. Processo	Ajuiz.	Sentença	Prazo
RTSum - 0011212-52.2015.5.18.0006	15/07/15	30/09/15	77
RTSum - 0011214-22.2015.5.18.0006	15/07/15	16/07/15	1
RTSum - 0011215-07.2015.5.18.0006	15/07/15	16/07/15	1
RTSum - 0011223-63.2015.5.18.0012	12/08/15	21/08/15	9
RTSum - 0011239-35.2015.5.18.0006	20/07/15	02/10/15	74
RTSum - 0011240-20.2015.5.18.0006	20/07/15	03/08/15	14
RTSum - 0011250-64.2015.5.18.0006	21/07/15	24/07/15	3
RTSum - 0011254-04.2015.5.18.0006	22/07/15	26/10/15	96
RTSum - 0011259-26.2015.5.18.0006	23/07/15	03/08/15	11
RTSum - 0011261-93.2015.5.18.0006	24/07/15	10/08/15	17
RTSum - 0011263-63.2015.5.18.0006	24/07/15	10/08/15	17
RTSum - 0011266-18.2015.5.18.0006	24/07/15	28/07/15	4
RTSum - 0011272-25.2015.5.18.0006	27/07/15	10/08/15	14
RTSum - 0011280-02.2015.5.18.0006	28/07/15	29/07/15	1
RTSum - 0011281-84.2015.5.18.0006	28/07/15	07/10/15	71
RTSum - 0011283-54.2015.5.18.0006	28/07/15	29/07/15	1
RTSum - 0011286-09.2015.5.18.0006	29/07/15	29/07/15	0
RTSum - 0011288-76.2015.5.18.0006	29/07/15	30/07/15	1
RTSum - 0011290-28.2015.5.18.0012	13/08/15	18/12/15	127
RTSum - 0011294-83.2015.5.18.0006	30/07/15	30/07/15	0
RTSum - 0011299-17.2015.5.18.0003	18/09/15	05/11/15	48
RTSum - 0011306-97.2015.5.18.0006	31/07/15	17/08/15	17
RTSum - 0011307-82.2015.5.18.0006	31/07/15	17/08/15	17
RTSum - 0011314-74.2015.5.18.0006	04/08/15	05/08/15	1
RTSum - 0011318-14.2015.5.18.0006	04/08/15	06/11/15	94

**Legenda:**  
**Ajuiz.** Data do Ajuizamento;  
**Sentença:** Data da prolação da sentença;  
**Prazo:** Prazo para a entrega da prestação jurisdicional.



## PRAZO MÉDIO ENTRE O AJUIZAMENTO E A PROLAÇÃO DA SENTENÇA - 6ª VARA DO TRABALHO DE GOIÂNIA

**EDUARDO TADEU THON**

**SUMARÍSSIMO**

Qtd	Prazo Médio
486	65,91

Nr. Processo	Ajuiz.	Sentença	Prazo
RTSum - 0011320-81.2015.5.18.0006	04/08/15	05/08/15	1
RTSum - 0011321-66.2015.5.18.0006	04/08/15	08/12/15	126
RTSum - 0011326-67.2015.5.18.0013	17/08/15	21/08/15	4
RTSum - 0011333-80.2015.5.18.0006	05/08/15	20/08/15	15
RTSum - 0011335-50.2015.5.18.0006	05/08/15	06/08/15	1
RTSum - 0011336-35.2015.5.18.0006	05/08/15	06/08/15	1
RTSum - 0011343-27.2015.5.18.0006	06/08/15	08/09/15	33
RTSum - 0011344-12.2015.5.18.0006	06/08/15	07/08/15	1
RTSum - 0011347-64.2015.5.18.0006	07/08/15	24/08/15	17
RTSum - 0011352-86.2015.5.18.0006	10/08/15	17/08/15	7
RTSum - 0011354-29.2015.5.18.0015	23/09/15	26/10/15	33
RTSum - 0011367-55.2015.5.18.0006	11/08/15	20/08/15	9
RTSum - 0011369-25.2015.5.18.0006	11/08/15	20/08/15	9
RTSum - 0011373-62.2015.5.18.0006	12/08/15	20/08/15	8
RTSum - 0011382-24.2015.5.18.0006	13/08/15	17/08/15	4
RTSum - 0011389-16.2015.5.18.0006	15/08/15	28/08/15	13
RTSum - 0011390-98.2015.5.18.0006	15/08/15	19/08/15	4
RTSum - 0011392-68.2015.5.18.0006	17/08/15	19/08/15	2
RTSum - 0011396-08.2015.5.18.0006	18/08/15	05/11/15	79
RTSum - 0011398-75.2015.5.18.0006	18/08/15	04/09/15	17
RTSum - 0011399-60.2015.5.18.0006	18/08/15	20/08/15	2
RTSum - 0011402-15.2015.5.18.0006	18/08/15	24/09/15	37
RTSum - 0011411-11.2014.5.18.0006	25/08/14	24/06/15	303
RTSum - 0011417-81.2015.5.18.0006	20/08/15	24/08/15	4
RTSum - 0011421-21.2015.5.18.0006	20/08/15	24/08/15	4

**Legenda:**

**Ajuiz.** Data do Ajuizamento;

**Sentença:** Data da prolação da sentença;

**Prazo:** Prazo para a entrega da prestação jurisdicional.



## PRAZO MÉDIO ENTRE O AJUIZAMENTO E A PROLAÇÃO DA SENTENÇA - 6ª VARA DO TRABALHO DE GOIÂNIA

**EDUARDO TADEU THON**

**SUMARÍSSIMO**

Qtd	Prazo Médio
486	65,91

Nr. Processo	Ajuiz.	Sentença	Prazo
RTSum - 0011429-95.2015.5.18.0006	21/08/15	24/08/15	3
RTSum - 0011436-87.2015.5.18.0006	21/08/15	28/08/15	7
RTSum - 0011437-72.2015.5.18.0006	21/08/15	26/11/15	97
RTSum - 0011440-27.2015.5.18.0006	23/08/15	25/08/15	2
RTSum - 0011468-92.2015.5.18.0006	27/08/15	28/08/15	1
RTSum - 0011482-76.2015.5.18.0006	28/08/15	14/09/15	17
RTSum - 0011483-89.2014.5.18.0008	02/09/14	23/02/15	174
RTSum - 0011485-31.2015.5.18.0006	28/08/15	14/09/15	17
RTSum - 0011491-38.2015.5.18.0006	31/08/15	01/09/15	1
RTSum - 0011494-90.2015.5.18.0006	31/08/15	01/09/15	1
RTSum - 0011555-48.2015.5.18.0006	10/09/15	18/09/15	8
RTSum - 0011557-18.2015.5.18.0006	11/09/15	18/12/15	98
RTSum - 0011569-32.2015.5.18.0006	12/09/15	03/11/15	52
RTSum - 0011573-69.2015.5.18.0006	14/09/15	15/09/15	1
RTSum - 0011579-76.2015.5.18.0006	15/09/15	15/09/15	0
RTSum - 0011581-46.2015.5.18.0006	15/09/15	16/10/15	31
RTSum - 0011588-32.2015.5.18.0008	21/09/15	12/11/15	52
RTSum - 0011589-23.2015.5.18.0006	16/09/15	18/09/15	2
RTSum - 0011590-08.2015.5.18.0006	16/09/15	18/09/15	2
RTSum - 0011597-97.2015.5.18.0006	16/09/15	18/09/15	2
RTSum - 0011598-82.2015.5.18.0006	16/09/15	18/09/15	2
RTSum - 0011599-67.2015.5.18.0006	17/09/15	18/09/15	1
RTSum - 0011601-37.2015.5.18.0006	17/09/15	18/09/15	1
RTSum - 0011607-11.2015.5.18.0017	15/10/15	19/10/15	4
RTSum - 0011615-21.2015.5.18.0006	21/09/15	13/10/15	22

**Legenda:**

**Ajuiz.** Data do Ajuizamento;

**Sentença:** Data da prolação da sentença;

**Prazo:** Prazo para a entrega da prestação jurisdicional.



## PRAZO MÉDIO ENTRE O AJUIZAMENTO E A PROLAÇÃO DA SENTENÇA - 6ª VARA DO TRABALHO DE GOIÂNIA

**EDUARDO TADEU THON**

**SUMARÍSSIMO**

Qtd	Prazo Médio
486	65,91

Nr. Processo	Ajuiz.	Sentença	Prazo
RTSum - 0011626-50.2015.5.18.0006	22/09/15	05/10/15	13
RTSum - 0011629-05.2015.5.18.0006	22/09/15	28/09/15	6
RTSum - 0011630-24.2014.5.18.0006	24/09/14	05/11/15	407
RTSum - 0011630-87.2015.5.18.0006	22/09/15	19/10/15	27
RTSum - 0011639-31.2015.5.18.0012	26/10/15	01/12/15	36
RTSum - 0011642-04.2015.5.18.0006	23/09/15	29/10/15	36
RTSum - 0011644-71.2015.5.18.0006	24/09/15	25/09/15	1
RTSum - 0011645-56.2015.5.18.0006	24/09/15	12/11/15	49
RTSum - 0011650-78.2015.5.18.0006	25/09/15	09/10/15	14
RTSum - 0011661-53.2014.5.18.0003	17/12/14	26/01/15	40
RTSum - 0011664-62.2015.5.18.0006	28/09/15	13/11/15	46
RTSum - 0011690-60.2015.5.18.0006	01/10/15	07/10/15	6
RTSum - 0011693-15.2015.5.18.0006	01/10/15	19/10/15	18
RTSum - 0011694-97.2015.5.18.0006	01/10/15	08/10/15	7
RTSum - 0011695-82.2015.5.18.0006	02/10/15	08/10/15	6
RTSum - 0011712-03.2015.5.18.0012	18/11/15	04/12/15	16
RTSum - 0011714-88.2015.5.18.0006	06/10/15	07/10/15	1
RTSum - 0011722-02.2014.5.18.0006	09/10/14	13/01/15	96
RTSum - 0011758-10.2015.5.18.0006	14/10/15	02/12/15	49
RTSum - 0011764-17.2015.5.18.0006	15/10/15	02/12/15	48
RTSum - 0011773-76.2015.5.18.0006	16/10/15	19/10/15	3
RTSum - 0011773-83.2014.5.18.0015	05/12/14	07/01/15	33
RTSum - 0011775-28.2015.5.18.0012	24/11/15	07/12/15	13
RTSum - 0011786-75.2015.5.18.0006	20/10/15	22/10/15	2
RTSum - 0011790-15.2015.5.18.0006	20/10/15	22/10/15	2

**Legenda:**

**Ajuiz.** Data do Ajuizamento;

**Sentença:** Data da prolação da sentença;

**Prazo:** Prazo para a entrega da prestação jurisdicional.



## PRAZO MÉDIO ENTRE O AJUIZAMENTO E A PROLAÇÃO DA SENTENÇA - 6ª VARA DO TRABALHO DE GOIÂNIA

**EDUARDO TADEU THON**

**SUMARÍSSIMO**

Qtd	Prazo Médio
486	65,91

Nr. Processo	Ajuiz.	Sentença	Prazo
RTSum - 0011793-67.2015.5.18.0006	20/10/15	17/12/15	58
RTSum - 0011800-59.2015.5.18.0006	21/10/15	09/11/15	19
RTSum - 0011802-29.2015.5.18.0006	21/10/15	09/11/15	19
RTSum - 0011802-93.2015.5.18.0017	20/10/15	28/10/15	8
RTSum - 0011803-14.2015.5.18.0006	21/10/15	22/10/15	1
RTSum - 0011806-69.2015.5.18.0005	23/10/15	28/10/15	5
RTSum - 0011807-51.2015.5.18.0006	22/10/15	22/10/15	0
RTSum - 0011809-21.2015.5.18.0006	22/10/15	22/10/15	0
RTSum - 0011810-06.2015.5.18.0006	22/10/15	09/11/15	18
RTSum - 0011822-20.2015.5.18.0006	23/10/15	26/10/15	3
RTSum - 0011826-57.2015.5.18.0006	23/10/15	30/11/15	38
RTSum - 0011834-59.2014.5.18.0009	24/11/14	09/02/15	77
RTSum - 0011836-04.2015.5.18.0006	26/10/15	03/11/15	8
RTSum - 0011844-15.2014.5.18.0006	30/10/14	16/01/15	78
RTSum - 0011845-63.2015.5.18.0006	27/10/15	16/12/15	50
RTSum - 0011846-64.2014.5.18.0012	17/11/14	20/01/15	64
RTSum - 0011850-85.2015.5.18.0006	28/10/15	15/12/15	48
RTSum - 0011851-70.2015.5.18.0006	28/10/15	03/11/15	6
RTSum - 0011852-55.2015.5.18.0006	28/10/15	03/11/15	6
RTSum - 0011861-18.2014.5.18.0017	17/11/14	29/06/15	224
RTSum - 0011871-61.2015.5.18.0006	03/11/15	06/11/15	3
RTSum - 0011872-80.2014.5.18.0006	03/11/14	20/01/15	78
RTSum - 0011875-35.2014.5.18.0006	03/11/14	07/01/15	65
RTSum - 0011907-06.2015.5.18.0006	09/11/15	12/11/15	3
RTSum - 0011912-28.2015.5.18.0006	10/11/15	11/11/15	1

**Legenda:**

**Ajuiz.** Data do Ajuizamento;

**Sentença:** Data da prolação da sentença;

**Prazo:** Prazo para a entrega da prestação jurisdicional.



## PRAZO MÉDIO ENTRE O AJUIZAMENTO E A PROLAÇÃO DA SENTENÇA - 6ª VARA DO TRABALHO DE GOIÂNIA

**EDUARDO TADEU THON**

**SUMARÍSSIMO**

Qtd	Prazo Médio
486	65,91

Nr. Processo	Ajuiz.	Sentença	Prazo
RTSum - 0011920-05.2015.5.18.0006	11/11/15	11/11/15	0
RTSum - 0011931-34.2015.5.18.0006	11/11/15	12/11/15	1
RTSum - 0011942-63.2015.5.18.0006	13/11/15	25/11/15	12
RTSum - 0011943-48.2015.5.18.0006	13/11/15	13/11/15	0
RTSum - 0011946-03.2015.5.18.0006	13/11/15	17/11/15	4
RTSum - 0011956-47.2015.5.18.0006	17/11/15	18/11/15	1
RTSum - 0011957-32.2015.5.18.0006	17/11/15	27/11/15	10
RTSum - 0011975-53.2015.5.18.0006	19/11/15	25/11/15	6
RTSum - 0011975-87.2014.5.18.0006	19/11/14	03/02/15	76
RTSum - 0011980-75.2015.5.18.0006	20/11/15	23/11/15	3
RTSum - 0011987-67.2015.5.18.0006	23/11/15	07/12/15	14
RTSum - 0011991-07.2015.5.18.0006	24/11/15	25/11/15	1
RTSum - 0011997-14.2015.5.18.0006	25/11/15	26/11/15	1
RTSum - 0012008-43.2015.5.18.0006	26/11/15	01/12/15	5
RTSum - 0012011-32.2014.5.18.0006	26/11/14	28/01/15	63
RTSum - 0012011-95.2015.5.18.0006	26/11/15	30/11/15	4
RTSum - 0012014-50.2015.5.18.0006	26/11/15	30/11/15	4
RTSum - 0012018-87.2015.5.18.0006	28/11/15	01/12/15	3
RTSum - 0012028-34.2015.5.18.0006	30/11/15	01/12/15	1
RTSum - 0012039-63.2015.5.18.0006	02/12/15	09/12/15	7
RTSum - 0012042-94.2015.5.18.0013	04/12/15	09/12/15	5
RTSum - 0012047-74.2014.5.18.0006	02/12/14	23/02/15	83
RTSum - 0012050-02.2014.5.18.0015	08/01/15	09/01/15	1
RTSum - 0012050-29.2014.5.18.0006	02/12/14	07/01/15	36
RTSum - 0012052-63.2014.5.18.0017	16/12/14	21/01/15	36

**Legenda:**

**Ajuiz.** Data do Ajuizamento;

**Sentença:** Data da prolação da sentença;

**Prazo:** Prazo para a entrega da prestação jurisdicional.



## PRAZO MÉDIO ENTRE O AJUIZAMENTO E A PROLAÇÃO DA SENTENÇA - 6ª VARA DO TRABALHO DE GOIÂNIA

**EDUARDO TADEU THON**

**SUMARÍSSIMO**

Qtd	Prazo Médio
486	65,91

Nr. Processo	Ajuiz.	Sentença	Prazo
RTSum - 0012052-96.2014.5.18.0006	03/12/14	05/03/15	92
RTSum - 0012053-81.2014.5.18.0006	03/12/14	05/03/15	92
RTSum - 0012055-23.2015.5.18.0004	04/12/15	09/12/15	5
RTSum - 0012057-18.2014.5.18.0007	04/12/14	09/03/15	95
RTSum - 0012059-88.2014.5.18.0006	03/12/14	19/01/15	47
RTSum - 0012062-10.2014.5.18.0017	16/12/14	26/01/15	41
RTSum - 0012062-85.2015.5.18.0013	08/12/15	10/12/15	2
RTSum - 0012073-72.2014.5.18.0006	05/12/14	19/01/15	45
RTSum - 0012078-94.2014.5.18.0006	05/12/14	12/02/15	69
RTSum - 0012080-30.2015.5.18.0006	09/12/15	14/12/15	5
RTSum - 0012083-19.2014.5.18.0006	08/12/14	14/01/15	37
RTSum - 0012088-07.2015.5.18.0006	10/12/15	15/12/15	5
RTSum - 0012089-26.2014.5.18.0006	09/12/14	19/01/15	41
RTSum - 0012094-48.2014.5.18.0006	09/12/14	07/01/15	29
RTSum - 0012095-96.2015.5.18.0006	12/12/15	15/12/15	3
RTSum - 0012114-39.2014.5.18.0006	12/12/14	12/02/15	62
RTSum - 0012115-24.2014.5.18.0006	12/12/14	09/03/15	87
RTSum - 0012132-60.2014.5.18.0006	17/12/14	26/01/15	40
RTSum - 0012138-67.2014.5.18.0006	18/12/14	26/01/15	39
RTSum - 0012140-34.2014.5.18.0007	17/12/14	10/03/15	83
RTSum - 0012152-51.2014.5.18.0006	18/12/14	11/03/15	83
RTSum - 0012160-28.2014.5.18.0006	19/12/14	12/01/15	24
RTSum - 0012161-13.2014.5.18.0006	19/12/14	28/01/15	40
RTSum - 0012165-50.2014.5.18.0006	19/12/14	05/02/15	48
RTSum - 0012166-35.2014.5.18.0006	19/12/14	28/01/15	40

**Legenda:**

**Ajuiz.** Data do Ajuizamento;

**Sentença:** Data da prolação da sentença;

**Prazo:** Prazo para a entrega da prestação jurisdicional.





## PRAZO MÉDIO ENTRE O AJUIZAMENTO E A PROLAÇÃO DA SENTENÇA - 6ª VARA DO TRABALHO DE GOIÂNIA

### EDUARDO TADEU THON

#### SUMARÍSSIMO

Qtd	Prazo Médio
486	65,91

Nr. Processo	Ajuiz.	Sentença	Prazo
RTSum - 0012170-72.2014.5.18.0006	23/12/14	28/01/15	36
RTSum - 0012174-12.2014.5.18.0006	29/12/14	09/01/15	11

Legenda:  
Ajuiz. Data do Ajuizamento;  
Sentença: Data da prolação da sentença;  
Prazo: Prazo para a entrega da prestação jurisdicional.

### FRANCISCO WASHINGTON BANDEIRA S. FILHO

#### SUMARÍSSIMO

Qtd	Prazo Médio
2	43

Nr. Processo	Ajuiz.	Sentença	Prazo
RTSum - 0012091-93.2014.5.18.0006	09/12/14	21/01/15	43
RTSum - 0012097-03.2014.5.18.0006	09/12/14	21/01/15	43

Legenda:  
Ajuiz. Data do Ajuizamento;  
Sentença: Data da prolação da sentença;  
Prazo: Prazo para a entrega da prestação jurisdicional.

### GIRLENE DE CASTRO ARAÚJO ALMEIDA

#### SUMARÍSSIMO

Qtd	Prazo Médio
34	20,47



## PRAZO MÉDIO ENTRE O AJUIZAMENTO E A PROLAÇÃO DA SENTENÇA - 6ª VARA DO TRABALHO DE GOIÂNIA

**GIRLENE DE CASTRO ARAÚJO  
ALMEIDA**

**SUMARÍSSIMO**

Qtd	Prazo Médio
34	20,47

Nr. Processo	Ajuiz.	Sentença	Prazo
RTSum - 0010205-25.2015.5.18.0006	05/02/15	04/03/15	27
RTSum - 0010218-24.2015.5.18.0006	06/02/15	04/03/15	26
RTSum - 0010239-12.2015.5.18.0002	20/02/15	18/03/15	26
RTSum - 0010259-88.2015.5.18.0006	13/02/15	11/03/15	26
RTSum - 0010260-73.2015.5.18.0006	13/02/15	11/03/15	26
RTSum - 0010263-28.2015.5.18.0006	13/02/15	11/03/15	26
RTSum - 0010269-35.2015.5.18.0006	18/02/15	11/03/15	21
RTSum - 0010270-20.2015.5.18.0006	18/02/15	12/03/15	22
RTSum - 0010281-49.2015.5.18.0006	20/02/15	17/03/15	25
RTSum - 0010282-34.2015.5.18.0006	20/02/15	18/03/15	26
RTSum - 0010318-76.2015.5.18.0006	26/02/15	18/03/15	20
RTSum - 0010373-27.2015.5.18.0006	09/03/15	25/03/15	16
RTSum - 0010376-79.2015.5.18.0006	09/03/15	25/03/15	16
RTSum - 0010502-32.2015.5.18.0006	26/03/15	15/04/15	20
RTSum - 0010505-84.2015.5.18.0006	27/03/15	15/04/15	19
RTSum - 0010529-15.2015.5.18.0006	31/03/15	22/04/15	22
RTSum - 0010535-22.2015.5.18.0006	01/04/15	22/04/15	21
RTSum - 0010593-25.2015.5.18.0006	13/04/15	29/04/15	16
RTSum - 0010625-30.2015.5.18.0006	16/04/15	20/05/15	34
RTSum - 0010634-89.2015.5.18.0006	17/04/15	06/05/15	19
RTSum - 0010649-58.2015.5.18.0006	22/04/15	27/05/15	35
RTSum - 0010681-63.2015.5.18.0006	27/04/15	13/05/15	16
RTSum - 0010688-55.2015.5.18.0006	28/04/15	13/05/15	15
RTSum - 0010690-25.2015.5.18.0006	28/04/15	13/05/15	15

**Legenda:**

**Ajuiz.** Data do Ajuizamento;

**Sentença:** Data da prolação da sentença;

**Prazo:** Prazo para a entrega da prestação jurisdicional.



**PRAZO MÉDIO ENTRE O AJUIZAMENTO E A  
PROLAÇÃO DA SENTENÇA - 6ª VARA DO TRABALHO  
DE GOIÂNIA**

**GIRLENE DE CASTRO ARAÚJO  
ALMEIDA**

**SUMARÍSSIMO**

Qtd	Prazo Médio
34	20,47

Nr. Processo	Ajuiz.	Senteça	Prazo
RTSum - 0010731-89.2015.5.18.0006	04/05/15	20/05/15	16
RTSum - 0010733-59.2015.5.18.0006	05/05/15	20/05/15	15
RTSum - 0010734-44.2015.5.18.0006	05/05/15	20/05/15	15
RTSum - 0010757-87.2015.5.18.0006	07/05/15	20/05/15	13
RTSum - 0010779-48.2015.5.18.0006	11/05/15	27/05/15	16
RTSum - 0011323-12.2015.5.18.0014	11/08/15	26/08/15	15
RTSum - 0011544-19.2015.5.18.0006	09/09/15	23/09/15	14
RTSum - 0011548-56.2015.5.18.0006	09/09/15	23/09/15	14
RTSum - 0011891-52.2015.5.18.0006	05/11/15	02/12/15	27
RTSum - 0012020-57.2015.5.18.0006	30/11/15	16/12/15	16

**Legenda:**  
**Ajuiz.** Data do Ajuizamento;  
**Senteça:** Data da prolação da sentença;  
**Prazo:** Prazo para a entrega da prestação jurisdicional.

**GLENDIA MARIA COELHO RIBEIRO**

**SUMARÍSSIMO**

Qtd	Prazo Médio
9	82

Nr. Processo	Ajuiz.	Senteça	Prazo
RTSum - 0010855-72.2015.5.18.0006	21/05/15	02/09/15	104
RTSum - 0010856-57.2015.5.18.0006	22/05/15	02/09/15	103
RTSum - 0010939-73.2015.5.18.0006	02/06/15	02/09/15	92

**Legenda:**  
**Ajuiz.** Data do Ajuizamento;  
**Senteça:** Data da prolação da sentença;  
**Prazo:** Prazo para a entrega da prestação jurisdicional.



**PRAZO MÉDIO ENTRE O AJUIZAMENTO E A  
PROLAÇÃO DA SENTENÇA - 6ª VARA DO TRABALHO  
DE GOIÂNIA**

**GLENDAMARIA COELHO RIBEIRO**

**SUMARÍSSIMO**

Qtd	Prazo Médio
9	82

Nr. Processo	Ajuiz.	Sentença	Prazo
RTSum - 0010998-61.2015.5.18.0006	11/06/15	02/09/15	83
RTSum - 0011054-94.2015.5.18.0006	19/06/15	02/09/15	75
RTSum - 0011055-79.2015.5.18.0006	19/06/15	02/09/15	75
RTSum - 0011164-93.2015.5.18.0006	08/07/15	15/09/15	69
RTSum - 0011169-18.2015.5.18.0006	08/07/15	15/09/15	69
RTSum - 0011188-24.2015.5.18.0006	09/07/15	15/09/15	68

**Legenda:**  
Ajuiz. Data do Ajuizamento;  
Sentença: Data da prolação da sentença;  
Prazo: Prazo para a entrega da prestação jurisdicional.

**GUILHERME BRINGEL MURICI**

**SUMARÍSSIMO**

Qtd	Prazo Médio
6	107

Nr. Processo	Ajuiz.	Sentença	Prazo
RTSum - 0011472-66.2014.5.18.0006	03/09/14	31/01/15	150
RTSum - 0011472-66.2014.5.18.0006	03/09/14	20/03/15	198
RTSum - 0011681-35.2014.5.18.0006	02/10/14	30/01/15	120
RTSum - 0011926-52.2014.5.18.0004	19/11/14	01/02/15	74
RTSum - 0011926-52.2014.5.18.0004	19/11/14	05/03/15	106
RTSum - 0011938-60.2014.5.18.0006	13/11/14	20/01/15	68
RTSum - 0011954-14.2014.5.18.0006	15/11/14	30/01/15	76
RTSum - 0011963-73.2014.5.18.0006	18/11/14	21/01/15	64

**Legenda:**  
Ajuiz. Data do Ajuizamento;  
Sentença: Data da prolação da sentença;  
Prazo: Prazo para a entrega da prestação jurisdicional.



**PRAZO MÉDIO ENTRE O AJUIZAMENTO E A  
PROLAÇÃO DA SENTENÇA - 6ª VARA DO TRABALHO  
DE GOIÂNIA**

**GUILHERME BRINGEL MURICI**

**ISRAEL BRASIL ADOURIAN**

**SUMARÍSSIMO**

Qtd	Prazo Médio
32	39,06

Nr. Processo	Ajuiz.	Sentença	Prazo
RTSum - 0010004-33.2015.5.18.0006	06/01/15	20/02/15	45
RTSum - 0010006-03.2015.5.18.0006	06/01/15	13/03/15	66
RTSum - 0010054-59.2015.5.18.0006	15/01/15	27/02/15	43
RTSum - 0010058-96.2015.5.18.0006	16/01/15	04/02/15	19
RTSum - 0010101-33.2015.5.18.0006	22/01/15	03/03/15	40
RTSum - 0010249-53.2015.5.18.0003	09/03/15	26/03/15	17
RTSum - 0010394-03.2015.5.18.0006	11/03/15	26/03/15	15
RTSum - 0010466-75.2015.5.18.0010	19/06/15	16/11/15	150
RTSum - 0010893-84.2015.5.18.0006	27/05/15	30/07/15	64
RTSum - 0010894-69.2015.5.18.0006	27/05/15	30/07/15	64
RTSum - 0010937-06.2015.5.18.0006	02/06/15	25/11/15	176
RTSum - 0011152-82.2015.5.18.0005	09/07/15	30/07/15	21
RTSum - 0011223-81.2015.5.18.0006	16/07/15	30/07/15	14
RTSum - 0011224-66.2015.5.18.0006	16/07/15	30/07/15	14
RTSum - 0011432-50.2015.5.18.0006	21/08/15	28/08/15	7
RTSum - 0011496-60.2015.5.18.0006	31/08/15	18/09/15	18
RTSum - 0011500-97.2015.5.18.0006	01/09/15	18/09/15	17
RTSum - 0011505-22.2015.5.18.0006	01/09/15	18/09/15	17
RTSum - 0011523-43.2015.5.18.0006	03/09/15	09/11/15	67
RTSum - 0011561-55.2015.5.18.0006	11/09/15	16/11/15	66
RTSum - 0011571-02.2015.5.18.0006	14/09/15	16/11/15	63

**Legenda:**  
**Ajuiz.** Data do Ajuizamento;  
**Sentença:** Data da prolação da sentença;  
**Prazo:** Prazo para a entrega da prestação jurisdicional.



**PRAZO MÉDIO ENTRE O AJUIZAMENTO E A  
PROLAÇÃO DA SENTENÇA - 6ª VARA DO TRABALHO  
DE GOIÂNIA**

**ISRAEL BRASIL ADOURIAN**

**SUMARÍSSIMO**

Qtd	Prazo Médio
32	39,06

Nr. Processo	Ajuiz.	Sentença	Prazo
RTSum - 0011654-18.2015.5.18.0006	25/09/15	13/10/15	18
RTSum - 0011657-70.2015.5.18.0006	26/09/15	13/10/15	17
RTSum - 0011667-17.2015.5.18.0006	28/09/15	16/11/15	49
RTSum - 0011726-05.2015.5.18.0006	07/10/15	19/11/15	43
RTSum - 0011767-69.2015.5.18.0006	15/10/15	17/11/15	33
RTSum - 0011860-32.2015.5.18.0006	29/10/15	10/11/15	12
RTSum - 0011882-54.2015.5.18.0018	20/11/15	04/12/15	14
RTSum - 0011934-86.2015.5.18.0006	11/11/15	25/11/15	14
RTSum - 0011935-71.2015.5.18.0006	11/11/15	25/11/15	14
RTSum - 0011954-77.2015.5.18.0006	16/11/15	30/11/15	14
RTSum - 0012010-16.2015.5.18.0005	26/11/15	15/12/15	19

**Legenda:**  
Ajuiz. Data do Ajuizamento;  
Sentença: Data da prolação da sentença;  
Prazo: Prazo para a entrega da prestação jurisdicional.

**JOÃO RODRIGUES PEREIRA**

**SUMARÍSSIMO**

Qtd	Prazo Médio
11	18,73

Nr. Processo	Ajuiz.	Sentença	Prazo
RTSum - 0010294-48.2015.5.18.0006	23/02/15	17/03/15	22
RTSum - 0010299-70.2015.5.18.0006	23/02/15	17/03/15	22
RTSum - 0010303-10.2015.5.18.0006	24/02/15	17/03/15	21

**Legenda:**  
Ajuiz. Data do Ajuizamento;  
Sentença: Data da prolação da sentença;  
Prazo: Prazo para a entrega da prestação jurisdicional.



## PRAZO MÉDIO ENTRE O AJUIZAMENTO E A PROLAÇÃO DA SENTENÇA - 6ª VARA DO TRABALHO DE GOIÂNIA

### JOÃO RODRIGUES PEREIRA

#### SUMARÍSSIMO

Qtd	Prazo Médio
11	18,73

Nr. Processo	Ajuiz.	Sentença	Prazo
RTSum - 0010322-16.2015.5.18.0006	27/02/15	17/03/15	18
RTSum - 0010324-83.2015.5.18.0006	27/02/15	17/03/15	18
RTSum - 0010334-30.2015.5.18.0006	03/03/15	17/03/15	14
RTSum - 0010377-61.2015.5.18.0007	19/03/15	08/04/15	20
RTSum - 0010446-96.2015.5.18.0006	19/03/15	08/04/15	20
RTSum - 0010448-66.2015.5.18.0006	20/03/15	08/04/15	19
RTSum - 0011737-34.2015.5.18.0006	08/10/15	21/10/15	13
RTSum - 0011769-39.2015.5.18.0006	16/10/15	04/11/15	19

**Legenda:**

**Ajuiz.** Data do Ajuizamento;

**Sentença:** Data da prolação da sentença;

**Prazo:** Prazo para a entrega da prestação jurisdicional.

### KLEBER DE SOUZA WAKI

#### SUMARÍSSIMO

Qtd	Prazo Médio
2	20,5

Nr. Processo	Ajuiz.	Sentença	Prazo
RTSum - 0011945-18.2015.5.18.0006	13/11/15	10/12/15	27
RTSum - 0012012-80.2015.5.18.0006	26/11/15	10/12/15	14

**Legenda:**

**Ajuiz.** Data do Ajuizamento;

**Sentença:** Data da prolação da sentença;

**Prazo:** Prazo para a entrega da prestação jurisdicional.

### KLEBER MOREIRA DA SILVA



## PRAZO MÉDIO ENTRE O AJUIZAMENTO E A PROLAÇÃO DA SENTENÇA - 6ª VARA DO TRABALHO DE GOIÂNIA

### KLEBER MOREIRA DA SILVA

#### SUMARÍSSIMO

Qtd	Prazo Médio
12	47,33

Nr. Processo	Ajuiz.	Senteça	Prazo
RTSum - 0010279-79.2015.5.18.0006	20/02/15	25/03/15	33
RTSum - 0010289-26.2015.5.18.0006	23/02/15	25/03/15	30
RTSum - 0010291-93.2015.5.18.0006	23/02/15	25/03/15	30
RTSum - 0010985-62.2015.5.18.0006	10/06/15	03/09/15	85
RTSum - 0010989-02.2015.5.18.0006	10/06/15	03/09/15	85
RTSum - 0010992-54.2015.5.18.0006	10/06/15	27/08/15	78
RTSum - 0011016-82.2015.5.18.0006	15/06/15	27/08/15	73
RTSum - 0011033-21.2015.5.18.0006	16/06/15	27/08/15	72
RTSum - 0011310-37.2015.5.18.0006	03/08/15	27/08/15	24
RTSum - 0011378-84.2015.5.18.0006	12/08/15	27/08/15	15
RTSum - 0011391-74.2015.5.18.0009	16/09/15	15/10/15	29
RTSum - 0011602-22.2015.5.18.0006	17/09/15	01/10/15	14

**Legenda:**  
Ajuiz. Data do Ajuizamento;  
Senteça: Data da prolação da sentença;  
Prazo: Prazo para a entrega da prestação jurisdicional.

### LAIZ ALCÂNTARA PEREIRA

#### SUMARÍSSIMO

Qtd	Prazo Médio
6	33,67

Nr. Processo	Ajuiz.	Senteça	Prazo
--------------	--------	---------	-------

**Legenda:**  
Ajuiz. Data do Ajuizamento;  
Senteça: Data da prolação da sentença;  
Prazo: Prazo para a entrega da prestação jurisdicional.





## PRAZO MÉDIO ENTRE O AJUIZAMENTO E A PROLAÇÃO DA SENTENÇA - 6ª VARA DO TRABALHO DE GOIÂNIA

### LAIZ ALCÂNTARA PEREIRA

#### SUMARÍSSIMO

Qtd	Prazo Médio
6	33,67

Nr. Processo	Ajuiz.	Sentença	Prazo
RTSum - 0010016-47.2015.5.18.0006	08/01/15	31/03/15	82
RTSum - 0010231-23.2015.5.18.0006	09/02/15	31/03/15	50
RTSum - 0010400-10.2015.5.18.0006	12/03/15	30/03/15	18
RTSum - 0010403-62.2015.5.18.0006	12/03/15	30/03/15	18
RTSum - 0010404-47.2015.5.18.0006	13/03/15	30/03/15	17
RTSum - 0010406-17.2015.5.18.0006	13/03/15	30/03/15	17

**Legenda:**

**Ajuiz.** Data do Ajuizamento;

**Sentença:** Data da prolação da sentença;

**Prazo:** Prazo para a entrega da prestação jurisdicional.

### LÍVIA FÁTIMA GONDIM PREGO

#### SUMARÍSSIMO

Qtd	Prazo Médio
4	16,25

Nr. Processo	Ajuiz.	Sentença	Prazo
RTSum - 0011523-40.2015.5.18.0007	29/09/15	15/10/15	16
RTSum - 0011676-76.2015.5.18.0006	30/09/15	15/10/15	15
RTSum - 0011787-66.2015.5.18.0004	06/11/15	23/11/15	17
RTSum - 0011894-07.2015.5.18.0006	06/11/15	23/11/15	17

**Legenda:**

**Ajuiz.** Data do Ajuizamento;

**Sentença:** Data da prolação da sentença;

**Prazo:** Prazo para a entrega da prestação jurisdicional.

### LUCIANO SANTANA CRISPIM



## PRAZO MÉDIO ENTRE O AJUIZAMENTO E A PROLAÇÃO DA SENTENÇA - 6ª VARA DO TRABALHO DE GOIÂNIA

### LUCIANO SANTANA CRISPIM

#### SUMARÍSSIMO

Qtd	Prazo Médio
9	38

Nr. Processo	Ajuiz.	Senteça	Prazo
RTSum - 0012077-12.2014.5.18.0006	05/12/14	20/01/15	46
RTSum - 0012080-64.2014.5.18.0006	05/12/14	20/01/15	46
RTSum - 0012088-41.2014.5.18.0006	08/12/14	20/01/15	43
RTSum - 0012119-61.2014.5.18.0006	15/12/14	20/01/15	36
RTSum - 0012148-14.2014.5.18.0006	18/12/14	27/01/15	40
RTSum - 0012152-45.2014.5.18.0008	13/01/15	27/01/15	14
RTSum - 0012154-21.2014.5.18.0006	19/12/14	27/01/15	39
RTSum - 0012156-88.2014.5.18.0006	19/12/14	27/01/15	39
RTSum - 0012158-58.2014.5.18.0006	19/12/14	27/01/15	39

**Legenda:**  
Ajuiz. Data do Ajuizamento;  
Senteça: Data da prolação da sentença;  
Prazo: Prazo para a entrega da prestação jurisdicional.

### LUIZ EDUARDO DA SILVA PARAGUASSU

#### SUMARÍSSIMO

Qtd	Prazo Médio
24	22,96

Nr. Processo	Ajuiz.	Senteça	Prazo
RTSum - 0010097-93.2015.5.18.0006	22/01/15	11/02/15	20
RTSum - 0010099-63.2015.5.18.0006	22/01/15	11/02/15	20
RTSum - 0010347-29.2015.5.18.0006	04/03/15	24/03/15	20

**Legenda:**  
Ajuiz. Data do Ajuizamento;  
Senteça: Data da prolação da sentença;  
Prazo: Prazo para a entrega da prestação jurisdicional.



**PRAZO MÉDIO ENTRE O AJUIZAMENTO E A  
PROLAÇÃO DA SENTENÇA - 6ª VARA DO TRABALHO  
DE GOIÂNIA**

**LUIZ EDUARDO DA SILVA  
PARAGUASSU**

**SUMARÍSSIMO**

Qtd	Prazo Médio
24	22,96

Nr. Processo	Ajuiz.	Sentença	Prazo
RTSum - 0010352-51.2015.5.18.0006	05/03/15	24/03/15	19
RTSum - 0010354-21.2015.5.18.0006	05/03/15	24/03/15	19
RTSum - 0010538-41.2015.5.18.0017	06/04/15	28/04/15	22
RTSum - 0010580-26.2015.5.18.0006	09/04/15	28/04/15	19
RTSum - 0010659-02.2015.5.18.0007	18/05/15	09/06/15	22
RTSum - 0010665-85.2015.5.18.0014	05/05/15	26/05/15	21
RTSum - 0010770-86.2015.5.18.0006	08/05/15	26/05/15	18
RTSum - 0010835-81.2015.5.18.0006	19/05/15	09/06/15	21
RTSum - 0010846-13.2015.5.18.0006	20/05/15	09/06/15	20
RTSum - 0010850-50.2015.5.18.0006	21/05/15	09/06/15	19
RTSum - 0010959-43.2015.5.18.0013	15/06/15	08/09/15	85
RTSum - 0011018-34.2015.5.18.0012	06/08/15	25/08/15	19
RTSum - 0011294-65.2015.5.18.0012	13/08/15	15/09/15	33
RTSum - 0011359-78.2015.5.18.0006	10/08/15	25/08/15	15
RTSum - 0011387-46.2015.5.18.0006	14/08/15	15/09/15	32
RTSum - 0011438-57.2015.5.18.0006	21/08/15	08/09/15	18
RTSum - 0011446-34.2015.5.18.0006	24/08/15	08/09/15	15
RTSum - 0011911-22.2015.5.18.0013	16/11/15	16/12/15	30
RTSum - 0011915-80.2015.5.18.0006	10/11/15	24/11/15	14
RTSum - 0011917-50.2015.5.18.0006	10/11/15	24/11/15	14
RTSum - 0012026-64.2015.5.18.0006	30/11/15	16/12/15	16

**Legenda:**

**Ajuiz.** Data do Ajuizamento;

**Sentença:** Data da prolação da sentença;

**Prazo:** Prazo para a entrega da prestação jurisdicional.

**MARCELO ALVES GOMES**



## PRAZO MÉDIO ENTRE O AJUIZAMENTO E A PROLAÇÃO DA SENTENÇA - 6ª VARA DO TRABALHO DE GOIÂNIA

### MARCELO ALVES GOMES

#### SUMARÍSSIMO

Qtd	Prazo Médio
1	224

Nr. Processo	Ajuiz.	Sentença	Prazo
RTSum - 0011359-15.2014.5.18.0006	18/08/14	30/03/15	224

**Legenda:**  
Ajuiz. Data do Ajuizamento;  
Sentença: Data da prolação da sentença;  
Prazo: Prazo para a entrega da prestação jurisdicional.

### MARCOS HENRIQUE BEZERRA CABRAL

#### SUMARÍSSIMO

Qtd	Prazo Médio
29	24,79

Nr. Processo	Ajuiz.	Sentença	Prazo
RTSum - 0010007-85.2015.5.18.0006	06/01/15	29/01/15	23
RTSum - 0010012-10.2015.5.18.0006	07/01/15	22/01/15	15
RTSum - 0010062-36.2015.5.18.0006	16/01/15	05/02/15	20
RTSum - 0010064-06.2015.5.18.0006	16/01/15	05/02/15	20
RTSum - 0010073-65.2015.5.18.0006	19/01/15	05/02/15	17
RTSum - 0010107-40.2015.5.18.0006	23/01/15	12/02/15	20
RTSum - 0010114-32.2015.5.18.0006	26/01/15	12/02/15	17
RTSum - 0010166-28.2015.5.18.0006	30/01/15	26/02/15	27
RTSum - 0010168-95.2015.5.18.0006	30/01/15	26/02/15	27
RTSum - 0010171-50.2015.5.18.0006	30/01/15	26/02/15	27

**Legenda:**  
Ajuiz. Data do Ajuizamento;  
Sentença: Data da prolação da sentença;  
Prazo: Prazo para a entrega da prestação jurisdicional.



## PRAZO MÉDIO ENTRE O AJUIZAMENTO E A PROLAÇÃO DA SENTENÇA - 6ª VARA DO TRABALHO DE GOIÂNIA

**MARCOS HENRIQUE BEZERRA CABRAL**

**SUMARÍSSIMO**

Qtd	Prazo Médio
29	24,79

Nr. Processo	Ajuiz.	Sentença	Prazo
RTSum - 0010172-35.2015.5.18.0006	30/01/15	26/02/15	27
RTSum - 0010512-76.2015.5.18.0006	30/03/15	16/04/15	17
RTSum - 0010610-61.2015.5.18.0006	14/04/15	30/04/15	16
RTSum - 0010612-31.2015.5.18.0006	14/04/15	30/04/15	16
RTSum - 0010614-98.2015.5.18.0006	14/04/15	30/04/15	16
RTSum - 0010645-21.2015.5.18.0006	22/04/15	30/04/15	8
RTSum - 0010861-82.2015.5.18.0005	26/05/15	18/06/15	23
RTSum - 0010909-38.2015.5.18.0006	28/05/15	18/06/15	21
RTSum - 0010969-11.2015.5.18.0006	08/06/15	20/08/15	73
RTSum - 0010975-18.2015.5.18.0006	08/06/15	06/08/15	59
RTSum - 0011258-41.2015.5.18.0006	23/07/15	06/08/15	14
RTSum - 0011317-29.2015.5.18.0006	04/08/15	20/08/15	16
RTSum - 0011337-20.2015.5.18.0006	05/08/15	20/08/15	15
RTSum - 0011346-79.2015.5.18.0006	07/08/15	03/09/15	27
RTSum - 0011418-66.2015.5.18.0006	20/08/15	03/09/15	14
RTSum - 0012103-10.2014.5.18.0006	10/12/14	22/01/15	43
RTSum - 0012111-84.2014.5.18.0006	12/12/14	22/01/15	41
RTSum - 0012176-79.2014.5.18.0006	30/12/14	29/01/15	30
RTSum - 0012177-64.2014.5.18.0006	30/12/14	29/01/15	30

**Legenda:**

**Ajuiz.** Data do Ajuizamento;

**Sentença:** Data da prolação da sentença;

**Prazo:** Prazo para a entrega da prestação jurisdicional.

**MARIA DAS GRAÇAS GONÇALVES OLIVEIRA**



## PRAZO MÉDIO ENTRE O AJUIZAMENTO E A PROLAÇÃO DA SENTENÇA - 6ª VARA DO TRABALHO DE GOIÂNIA

**MARIA DAS GRAÇAS GONÇALVES OLIVEIRA**

**SUMARÍSSIMO**

Qtd	Prazo Médio
20	78,95

Nr. Processo	Ajuiz.	Senteça	Prazo
RTSum - 0010011-98.2015.5.18.0014	13/01/15	02/03/15	48
RTSum - 0010056-29.2015.5.18.0006	15/01/15	17/03/15	61
RTSum - 0010067-58.2015.5.18.0006	19/01/15	06/03/15	46
RTSum - 0010070-13.2015.5.18.0006	19/01/15	17/03/15	57
RTSum - 0010071-95.2015.5.18.0006	19/01/15	30/03/15	70
RTSum - 0010133-38.2015.5.18.0006	27/01/15	10/03/15	42
RTSum - 0010159-36.2015.5.18.0006	30/01/15	27/03/15	56
RTSum - 0010174-05.2015.5.18.0006	30/01/15	02/03/15	31
RTSum - 0010180-12.2015.5.18.0006	02/02/15	02/03/15	28
RTSum - 0010184-49.2015.5.18.0006	03/02/15	02/03/15	27
RTSum - 0010194-93.2015.5.18.0006	04/02/15	27/03/15	51
RTSum - 0010206-10.2015.5.18.0006	05/02/15	19/03/15	42
RTSum - 0010220-91.2015.5.18.0006	06/02/15	02/03/15	24
RTSum - 0010292-78.2015.5.18.0006	23/02/15	07/12/15	287
RTSum - 0010934-51.2015.5.18.0006	02/06/15	24/11/15	175
RTSum - 0011205-94.2014.5.18.0006	23/07/14	06/03/15	226
RTSum - 0011674-43.2014.5.18.0006	01/10/14	05/03/15	155
RTSum - 0011703-59.2015.5.18.0006	03/10/15	24/11/15	52
RTSum - 0011736-55.2015.5.18.0004	10/10/15	26/11/15	47
RTSum - 0011806-66.2015.5.18.0006	21/10/15	14/12/15	54

**Legenda:**  
**Ajuiz.** Data do Ajuizamento;  
**Senteça:** Data da prolação da sentença;  
**Prazo:** Prazo para a entrega da prestação jurisdicional.

**NARAYANA TEIXEIRA HANNAS**



## PRAZO MÉDIO ENTRE O AJUIZAMENTO E A PROLAÇÃO DA SENTENÇA - 6ª VARA DO TRABALHO DE GOIÂNIA

### NARAYANA TEIXEIRA HANNAS

#### SUMARÍSSIMO

Qtd	Prazo Médio
86	80,18

Nr. Processo	Ajuiz.	Sentença	Prazo
RTSum - 0010040-57.2015.5.18.0012	03/02/15	07/04/15	63
RTSum - 0010070-77.2015.5.18.0017	03/02/15	22/04/15	78
RTSum - 0010115-26.2015.5.18.0003	24/02/15	15/04/15	50
RTSum - 0010159-97.2015.5.18.0018	17/04/15	03/07/15	77
RTSum - 0010190-56.2015.5.18.0006	03/02/15	18/03/15	43
RTSum - 0010221-76.2015.5.18.0006	06/02/15	17/03/15	39
RTSum - 0010233-90.2015.5.18.0006	09/02/15	25/03/15	44
RTSum - 0010245-07.2015.5.18.0006	11/02/15	06/04/15	54
RTSum - 0010250-11.2015.5.18.0012	02/03/15	05/05/15	64
RTSum - 0010261-58.2015.5.18.0006	13/02/15	24/11/15	284
RTSum - 0010276-27.2015.5.18.0006	19/02/15	01/07/15	132
RTSum - 0010287-56.2015.5.18.0006	20/02/15	16/04/15	55
RTSum - 0010298-85.2015.5.18.0006	23/02/15	18/03/15	23
RTSum - 0010300-55.2015.5.18.0006	24/02/15	18/03/15	22
RTSum - 0010302-25.2015.5.18.0006	24/02/15	07/04/15	42
RTSum - 0010305-77.2015.5.18.0006	24/02/15	11/05/15	76
RTSum - 0010306-62.2015.5.18.0006	25/02/15	14/05/15	78
RTSum - 0010362-92.2015.5.18.0007	12/03/15	06/10/15	208
RTSum - 0010388-63.2015.5.18.0016	19/03/15	04/05/15	46
RTSum - 0010393-18.2015.5.18.0006	11/03/15	15/05/15	65
RTSum - 0010415-76.2015.5.18.0006	16/03/15	27/04/15	42
RTSum - 0010429-69.2015.5.18.0003	08/04/15	11/05/15	33
RTSum - 0010439-07.2015.5.18.0006	19/03/15	30/11/15	256
RTSum - 0010448-54.2015.5.18.0010	08/04/15	15/05/15	37

**Legenda:**

**Ajuiz.** Data do Ajuizamento;

**Sentença:** Data da prolação da sentença;

**Prazo:** Prazo para a entrega da prestação jurisdicional.



## PRAZO MÉDIO ENTRE O AJUIZAMENTO E A PROLAÇÃO DA SENTENÇA - 6ª VARA DO TRABALHO DE GOIÂNIA

### NARAYANA TEIXEIRA HANNAS

#### SUMARÍSSIMO

Qtd	Prazo Médio
86	80,18

Nr. Processo	Ajuiz.	Sentença	Prazo
RTSum - 0010454-73.2015.5.18.0006	20/03/15	11/05/15	52
RTSum - 0010506-69.2015.5.18.0006	27/03/15	28/05/15	62
RTSum - 0010538-74.2015.5.18.0006	01/04/15	18/05/15	47
RTSum - 0010577-71.2015.5.18.0006	09/04/15	27/05/15	48
RTSum - 0010587-18.2015.5.18.0006	10/04/15	25/05/15	45
RTSum - 0010616-68.2015.5.18.0006	15/04/15	19/05/15	34
RTSum - 0010628-49.2015.5.18.0017	17/04/15	03/07/15	77
RTSum - 0010629-67.2015.5.18.0006	16/04/15	29/06/15	74
RTSum - 0010671-19.2015.5.18.0006	24/04/15	08/06/15	45
RTSum - 0010676-41.2015.5.18.0006	27/04/15	25/05/15	28
RTSum - 0010678-23.2015.5.18.0002	07/05/15	06/07/15	60
RTSum - 0010721-45.2015.5.18.0006	04/05/15	12/08/15	100
RTSum - 0010721-45.2015.5.18.0006	04/05/15	09/09/15	128
RTSum - 0010732-65.2015.5.18.0009	12/05/15	15/06/15	34
RTSum - 0010738-81.2015.5.18.0006	05/05/15	19/05/15	14
RTSum - 0010751-80.2015.5.18.0006	07/05/15	02/06/15	26
RTSum - 0010767-34.2015.5.18.0006	08/05/15	04/12/15	210
RTSum - 0010769-04.2015.5.18.0006	08/05/15	04/12/15	210
RTSum - 0010778-30.2015.5.18.0017	17/05/15	30/06/15	44
RTSum - 0010808-98.2015.5.18.0006	14/05/15	09/09/15	118
RTSum - 0010903-37.2015.5.18.0004	15/06/15	30/09/15	107
RTSum - 0010903-37.2015.5.18.0004	15/06/15	20/10/15	127
RTSum - 0010907-68.2015.5.18.0006	28/05/15	28/09/15	123
RTSum - 0010910-23.2015.5.18.0006	28/05/15	12/08/15	76
RTSum - 0010970-93.2015.5.18.0006	08/06/15	09/10/15	123

**Legenda:**

**Ajuiz.** Data do Ajuizamento;

**Sentença:** Data da prolação da sentença;

**Prazo:** Prazo para a entrega da prestação jurisdicional.





## PRAZO MÉDIO ENTRE O AJUIZAMENTO E A PROLAÇÃO DA SENTENÇA - 6ª VARA DO TRABALHO DE GOIÂNIA

### NARAYANA TEIXEIRA HANNAS

#### SUMARÍSSIMO

Qtd	Prazo Médio
86	80,18

Nr. Processo	Ajuiz.	Sentença	Prazo
RTSum - 0010988-17.2015.5.18.0006	10/06/15	04/12/15	177
RTSum - 0011019-37.2015.5.18.0006	15/06/15	26/10/15	133
RTSum - 0011039-28.2015.5.18.0006	17/06/15	29/09/15	104
RTSum - 0011047-05.2015.5.18.0006	18/06/15	29/09/15	103
RTSum - 0011053-12.2015.5.18.0006	19/06/15	30/09/15	103
RTSum - 0011144-05.2015.5.18.0006	03/07/15	15/10/15	104
RTSum - 0011172-70.2015.5.18.0006	08/07/15	20/10/15	104
RTSum - 0011182-32.2015.5.18.0001	11/08/15	09/10/15	59
RTSum - 0011185-69.2015.5.18.0006	08/07/15	14/10/15	98
RTSum - 0011206-48.2015.5.18.0005	20/07/15	01/09/15	43
RTSum - 0011221-05.2015.5.18.0009	24/07/15	19/11/15	118
RTSum - 0011225-51.2015.5.18.0006	16/07/15	18/08/15	33
RTSum - 0011225-51.2015.5.18.0006	16/07/15	15/09/15	61
RTSum - 0011226-36.2015.5.18.0006	16/07/15	28/10/15	104
RTSum - 0011229-88.2015.5.18.0006	16/07/15	28/09/15	74
RTSum - 0011244-57.2015.5.18.0006	21/07/15	04/08/15	14
RTSum - 0011246-27.2015.5.18.0006	21/07/15	31/08/15	41
RTSum - 0011252-34.2015.5.18.0006	22/07/15	09/11/15	110
RTSum - 0011260-11.2015.5.18.0006	23/07/15	17/08/15	25
RTSum - 0011298-23.2015.5.18.0006	30/07/15	30/09/15	62
RTSum - 0011304-30.2015.5.18.0006	31/07/15	19/11/15	111
RTSum - 0011341-57.2015.5.18.0006	06/08/15	31/08/15	25
RTSum - 0011385-76.2015.5.18.0006	14/08/15	04/12/15	112
RTSum - 0011413-44.2015.5.18.0006	19/08/15	15/09/15	27
RTSum - 0011416-96.2015.5.18.0006	20/08/15	09/11/15	81

**Legenda:**

**Ajuiz.** Data do Ajuizamento;

**Sentença:** Data da prolação da sentença;

**Prazo:** Prazo para a entrega da prestação jurisdicional.



**PRAZO MÉDIO ENTRE O AJUIZAMENTO E A  
PROLAÇÃO DA SENTENÇA - 6ª VARA DO TRABALHO  
DE GOIÂNIA**

**NARAYANA TEIXEIRA HANNAS**

**SUMARÍSSIMO**

Qtd	Prazo Médio
86	80,18

Nr. Processo	Ajuiz.	Sentença	Prazo
RTSum - 0011423-88.2015.5.18.0006	20/08/15	30/09/15	41
RTSum - 0011424-73.2015.5.18.0006	20/08/15	29/09/15	40
RTSum - 0011444-64.2015.5.18.0006	24/08/15	23/09/15	30
RTSum - 0011449-86.2015.5.18.0006	24/08/15	04/12/15	102
RTSum - 0011494-96.2015.5.18.0004	28/08/15	20/10/15	53
RTSum - 0011509-59.2015.5.18.0006	02/09/15	12/11/15	71
RTSum - 0011528-65.2015.5.18.0006	04/09/15	09/12/15	96
RTSum - 0011682-20.2014.5.18.0006	02/10/14	03/07/15	274
RTSum - 0011697-52.2015.5.18.0006	02/10/15	04/11/15	33
RTSum - 0011783-57.2014.5.18.0006	18/10/14	07/05/15	201
RTSum - 0011794-52.2015.5.18.0006	20/10/15	10/11/15	21
RTSum - 0011811-88.2015.5.18.0006	22/10/15	10/11/15	19
RTSum - 0011816-13.2015.5.18.0006	22/10/15	10/11/15	19
RTSum - 0011846-27.2015.5.18.0013	03/11/15	10/11/15	7
RTSum - 0011981-94.2014.5.18.0006	20/11/14	19/05/15	180

**Legenda:**  
Ajuiz. Data do Ajuizamento;  
Sentença: Data da prolação da sentença;  
Prazo: Prazo para a entrega da prestação jurisdicional.

**PEDRO HENRIQUE BARRETO  
MENEZES**

**SUMARÍSSIMO**

Qtd	Prazo Médio
40	40,25

Nr. Processo	Ajuiz.	Sentença	Prazo
--------------	--------	----------	-------



## PRAZO MÉDIO ENTRE O AJUIZAMENTO E A PROLAÇÃO DA SENTENÇA - 6ª VARA DO TRABALHO DE GOIÂNIA

### PEDRO HENRIQUE BARRETO MENEZES

#### SUMARÍSSIMO

Qtd	Prazo Médio
40	40,25

Nr. Processo	Ajuiz.	Sentença	Prazo
RTSum - 0010086-64.2015.5.18.0006	21/01/15	10/02/15	20
RTSum - 0010095-26.2015.5.18.0006	21/01/15	10/02/15	20
RTSum - 0010145-52.2015.5.18.0006	29/01/15	24/02/15	26
RTSum - 0010146-37.2015.5.18.0006	29/01/15	24/02/15	26
RTSum - 0010152-44.2015.5.18.0006	29/01/15	24/02/15	26
RTSum - 0010188-86.2015.5.18.0006	03/02/15	04/03/15	29
RTSum - 0010416-58.2015.5.18.0007	25/03/15	14/04/15	20
RTSum - 0010491-03.2015.5.18.0006	25/03/15	14/04/15	20
RTSum - 0010495-40.2015.5.18.0006	26/03/15	14/04/15	19
RTSum - 0010817-60.2015.5.18.0006	15/05/15	03/06/15	19
RTSum - 0010819-30.2015.5.18.0006	15/05/15	03/06/15	19
RTSum - 0010820-15.2015.5.18.0006	15/05/15	03/06/15	19
RTSum - 0010824-52.2015.5.18.0006	18/05/15	19/08/15	93
RTSum - 0010916-30.2015.5.18.0006	29/05/15	29/07/15	61
RTSum - 0010943-13.2015.5.18.0006	02/06/15	20/08/15	79
RTSum - 0010950-05.2015.5.18.0006	03/06/15	20/08/15	78
RTSum - 0010968-26.2015.5.18.0006	08/06/15	20/08/15	73
RTSum - 0011098-16.2015.5.18.0006	25/06/15	02/09/15	69
RTSum - 0011218-59.2015.5.18.0006	15/07/15	29/07/15	14
RTSum - 0011219-44.2015.5.18.0006	15/07/15	29/07/15	14
RTSum - 0011409-23.2014.5.18.0012	11/09/14	02/02/15	144
RTSum - 0011419-51.2015.5.18.0006	20/08/15	17/09/15	28
RTSum - 0011504-37.2015.5.18.0006	01/09/15	17/09/15	16
RTSum - 0011513-05.2015.5.18.0004	08/09/15	02/10/15	24

**Legenda:**

**Ajuiz.** Data do Ajuizamento;

**Sentença:** Data da prolação da sentença;

**Prazo:** Prazo para a entrega da prestação jurisdicional.



**PRAZO MÉDIO ENTRE O AJUIZAMENTO E A  
PROLAÇÃO DA SENTENÇA - 6ª VARA DO TRABALHO  
DE GOIÂNIA**

**PEDRO HENRIQUE BARRETO  
MENEZES**

**SUMARÍSSIMO**

Qtd	Prazo Médio
40	40,25

Nr. Processo	Ajuiz.	Senteça	Prazo
RTSum - 0011556-33.2015.5.18.0006	10/09/15	29/10/15	49
RTSum - 0011580-61.2015.5.18.0006	15/09/15	02/10/15	17
RTSum - 0011628-20.2015.5.18.0006	22/09/15	03/11/15	42
RTSum - 0011659-40.2015.5.18.0006	28/09/15	14/10/15	16
RTSum - 0011670-69.2015.5.18.0006	29/09/15	14/10/15	15
RTSum - 0011761-62.2015.5.18.0006	15/10/15	03/11/15	19
RTSum - 0011763-32.2015.5.18.0006	15/10/15	03/11/15	19
RTSum - 0011817-95.2015.5.18.0006	22/10/15	11/11/15	20
RTSum - 0011824-87.2015.5.18.0006	23/10/15	11/11/15	19
RTSum - 0011858-75.2014.5.18.0013	15/10/14	08/02/15	116
RTSum - 0012022-46.2014.5.18.0011	21/01/15	10/02/15	20
RTSum - 0012035-60.2014.5.18.0006	28/11/14	31/01/15	64
RTSum - 0012036-45.2014.5.18.0006	28/11/14	26/01/15	59
RTSum - 0012063-28.2014.5.18.0006	04/12/14	12/02/15	70
RTSum - 0012076-27.2014.5.18.0006	05/12/14	02/02/15	59
RTSum - 0012126-20.2014.5.18.0017	13/01/15	04/03/15	50

**Legenda:**

**Ajuiz.** Data do Ajuizamento;

**Senteça:** Data da prolação da sentença;

**Prazo:** Prazo para a entrega da prestação jurisdicional.

**RENATO HIENDLMAYER**

**SUMARÍSSIMO**

Qtd	Prazo Médio
2	67



**PRAZO MÉDIO ENTRE O AJUIZAMENTO E A  
PROLAÇÃO DA SENTENÇA - 6ª VARA DO TRABALHO  
DE GOIÂNIA**

**RENATO HIENDLMAYER**

**SUMARÍSSIMO**

Qtd	Prazo Médio
2	67

Nr. Processo	Ajuiz.	Sentença	Prazo
RTSum - 0010018-17.2015.5.18.0006	08/01/15	18/03/15	69
RTSum - 0010069-28.2015.5.18.0006	19/01/15	25/03/15	65

**Legenda:**  
Ajuiz. Data do Ajuizamento;  
Sentença: Data da prolação da sentença;  
Prazo: Prazo para a entrega da prestação jurisdicional.

**RONIE CARLOS BENTO DE SOUSA**

**SUMARÍSSIMO**

Qtd	Prazo Médio
22	21,59

Nr. Processo	Ajuiz.	Sentença	Prazo
RTSum - 0010158-51.2015.5.18.0006	30/01/15	25/02/15	26
RTSum - 0010165-43.2015.5.18.0006	30/01/15	25/02/15	26
RTSum - 0010240-97.2015.5.18.0001	16/04/15	07/05/15	21
RTSum - 0010521-38.2015.5.18.0006	30/03/15	05/05/15	36
RTSum - 0010532-67.2015.5.18.0006	31/03/15	07/05/15	37
RTSum - 0010631-37.2015.5.18.0006	17/04/15	05/05/15	18
RTSum - 0010644-36.2015.5.18.0006	22/04/15	07/05/15	15
RTSum - 0010727-52.2015.5.18.0006	04/05/15	19/05/15	15
RTSum - 0010728-37.2015.5.18.0006	04/05/15	19/05/15	15
RTSum - 0010730-07.2015.5.18.0006	04/05/15	19/05/15	15
RTSum - 0010746-67.2015.5.18.0003	14/05/15	02/06/15	19
RTSum - 0011192-61.2015.5.18.0006	09/07/15	23/09/15	76

**Legenda:**  
Ajuiz. Data do Ajuizamento;  
Sentença: Data da prolação da sentença;  
Prazo: Prazo para a entrega da prestação jurisdicional.



**PRAZO MÉDIO ENTRE O AJUIZAMENTO E A  
PROLAÇÃO DA SENTENÇA - 6ª VARA DO TRABALHO  
DE GOIÂNIA**

**RONIE CARLOS BENTO DE SOUSA**

**SUMARÍSSIMO**

Qtd	Prazo Médio
22	21,59

Nr. Processo	Ajuiz.	Sentença	Prazo
RTSum - 0011542-49.2015.5.18.0006	08/09/15	23/09/15	15
RTSum - 0011699-22.2015.5.18.0006	02/10/15	21/10/15	19
RTSum - 0011702-74.2015.5.18.0006	02/10/15	21/10/15	19
RTSum - 0011766-84.2015.5.18.0006	15/10/15	03/11/15	19
RTSum - 0011862-02.2015.5.18.0006	03/11/15	17/11/15	14
RTSum - 0011866-39.2015.5.18.0006	03/11/15	17/11/15	14
RTSum - 0011958-17.2015.5.18.0006	17/11/15	01/12/15	14
RTSum - 0011990-22.2015.5.18.0006	24/11/15	08/12/15	14
RTSum - 0011995-44.2015.5.18.0006	25/11/15	09/12/15	14
RTSum - 0011996-29.2015.5.18.0006	25/11/15	09/12/15	14

**Legenda:**  
Ajuiz. Data do Ajuizamento;  
Sentença: Data da prolação da sentença;  
Prazo: Prazo para a entrega da prestação jurisdicional.

**ROSA NAIR DA SILVA NOGUEIRA REIS**

**SUMARÍSSIMO**

Qtd	Prazo Médio
12	21,5

Nr. Processo	Ajuiz.	Sentença	Prazo
RTSum - 0010113-47.2015.5.18.0006	25/01/15	19/02/15	25
RTSum - 0010120-39.2015.5.18.0006	26/01/15	19/02/15	24
RTSum - 0010160-21.2015.5.18.0006	30/01/15	19/02/15	20
RTSum - 0010161-06.2015.5.18.0006	30/01/15	19/02/15	20

**Legenda:**  
Ajuiz. Data do Ajuizamento;  
Sentença: Data da prolação da sentença;  
Prazo: Prazo para a entrega da prestação jurisdicional.



## PRAZO MÉDIO ENTRE O AJUIZAMENTO E A PROLAÇÃO DA SENTENÇA - 6ª VARA DO TRABALHO DE GOIÂNIA

### ROSA NAIR DA SILVA NOGUEIRA REIS

#### SUMARÍSSIMO

Qtd	Prazo Médio
12	21,5

Nr. Processo	Ajuiz.	Senteça	Prazo
RTSum - 0010229-53.2015.5.18.0006	09/02/15	05/03/15	24
RTSum - 0010252-96.2015.5.18.0006	12/02/15	05/03/15	21
RTSum - 0010292-45.2015.5.18.0017	25/02/15	23/03/15	26
RTSum - 0010309-17.2015.5.18.0006	25/02/15	23/03/15	26
RTSum - 0010312-69.2015.5.18.0006	25/02/15	23/03/15	26
RTSum - 0010409-69.2015.5.18.0006	14/03/15	31/03/15	17
RTSum - 0010412-24.2015.5.18.0006	16/03/15	31/03/15	15
RTSum - 0010424-38.2015.5.18.0006	17/03/15	31/03/15	14

**Legenda:**  
Ajuiz. Data do Ajuizamento;  
Senteça: Data da prolação da sentença;  
Prazo: Prazo para a entrega da prestação jurisdicional.

### RUI BARBOSA DE CARVALHO SANTOS

#### SUMARÍSSIMO

Qtd	Prazo Médio
12	24,42

Nr. Processo	Ajuiz.	Senteça	Prazo
RTSum - 0010340-37.2015.5.18.0006	04/03/15	18/03/15	14
RTSum - 0010873-69.2015.5.18.0014	29/05/15	05/08/15	68
RTSum - 0011089-54.2015.5.18.0006	24/06/15	04/09/15	72
RTSum - 0011176-04.2015.5.18.0008	23/07/15	05/08/15	13
RTSum - 0011325-06.2015.5.18.0006	05/08/15	23/08/15	18
RTSum - 0011334-65.2015.5.18.0006	05/08/15	23/08/15	18

**Legenda:**  
Ajuiz. Data do Ajuizamento;  
Senteça: Data da prolação da sentença;  
Prazo: Prazo para a entrega da prestação jurisdicional.



**PRAZO MÉDIO ENTRE O AJUIZAMENTO E A  
PROLAÇÃO DA SENTENÇA - 6ª VARA DO TRABALHO  
DE GOIÂNIA**

**RUI BARBOSA DE CARVALHO SANTOS**

**SUMARÍSSIMO**

Qtd	Prazo Médio
12	24,42

Nr. Processo	Ajuiz.	Sentença	Prazo
RTSum - 0011395-23.2015.5.18.0006	18/08/15	01/09/15	14
RTSum - 0011400-45.2015.5.18.0006	18/08/15	01/09/15	14
RTSum - 0011401-30.2015.5.18.0006	18/08/15	01/09/15	14
RTSum - 0011428-13.2015.5.18.0006	20/08/15	04/09/15	15
RTSum - 0011461-64.2015.5.18.0018	03/09/15	29/09/15	26
RTSum - 0011478-39.2015.5.18.0006	28/08/15	04/09/15	7

**Legenda:**

**Ajuiz.** Data do Ajuizamento;

**Sentença:** Data da prolação da sentença;

**Prazo:** Prazo para a entrega da prestação jurisdicional.

**SAMARA MOREIRA DE SOUSA**

**SUMARÍSSIMO**

Qtd	Prazo Médio
11	58,91

Nr. Processo	Ajuiz.	Sentença	Prazo
RTSum - 0010091-86.2015.5.18.0006	21/01/15	10/03/15	48
RTSum - 0010122-09.2015.5.18.0006	26/01/15	14/04/15	78
RTSum - 0010126-46.2015.5.18.0006	27/01/15	14/04/15	77
RTSum - 0010133-17.2015.5.18.0013	28/01/15	22/04/15	84
RTSum - 0010137-75.2015.5.18.0006	27/01/15	10/03/15	42
RTSum - 0010155-96.2015.5.18.0006	29/01/15	14/04/15	75
RTSum - 0010164-58.2015.5.18.0006	30/01/15	12/03/15	41
RTSum - 0010240-82.2015.5.18.0006	10/02/15	09/03/15	27

**Legenda:**

**Ajuiz.** Data do Ajuizamento;

**Sentença:** Data da prolação da sentença;

**Prazo:** Prazo para a entrega da prestação jurisdicional.





## PRAZO MÉDIO ENTRE O AJUIZAMENTO E A PROLAÇÃO DA SENTENÇA - 6ª VARA DO TRABALHO DE GOIÂNIA

### SAMARA MOREIRA DE SOUSA

#### SUMARÍSSIMO

Qtd	Prazo Médio
11	58,91

Nr. Processo	Ajuiz.	Sentença	Prazo
RTSum - 0010244-22.2015.5.18.0006	11/02/15	09/03/15	26
RTSum - 0010257-21.2015.5.18.0006	13/02/15	09/03/15	24
RTSum - 0012092-78.2014.5.18.0006	09/12/14	14/04/15	126

**Legenda:**  
**Ajuiz.** Data do Ajuizamento;  
**Sentença:** Data da prolação da sentença;  
**Prazo:** Prazo para a entrega da prestação jurisdicional.

### SARA LÚCIA DAVI SOUSA

#### SUMARÍSSIMO

Qtd	Prazo Médio
14	33,36

Nr. Processo	Ajuiz.	Sentença	Prazo
RTSum - 0010209-65.2015.5.18.0005	06/02/15	10/03/15	32
RTSum - 0010247-74.2015.5.18.0006	11/02/15	10/03/15	27
RTSum - 0010251-14.2015.5.18.0006	12/02/15	10/03/15	26
RTSum - 0010435-67.2015.5.18.0006	18/03/15	07/04/15	20
RTSum - 0010437-37.2015.5.18.0006	18/03/15	07/04/15	20
RTSum - 0010664-27.2015.5.18.0006	24/04/15	12/05/15	18
RTSum - 0010666-94.2015.5.18.0006	24/04/15	12/05/15	18
RTSum - 0010669-49.2015.5.18.0006	24/04/15	12/05/15	18
RTSum - 0010898-09.2015.5.18.0006	28/05/15	11/08/15	75
RTSum - 0010901-61.2015.5.18.0006	28/05/15	11/08/15	75
RTSum - 0010922-37.2015.5.18.0006	01/06/15	11/08/15	71

**Legenda:**  
**Ajuiz.** Data do Ajuizamento;  
**Sentença:** Data da prolação da sentença;  
**Prazo:** Prazo para a entrega da prestação jurisdicional.



## PRAZO MÉDIO ENTRE O AJUIZAMENTO E A PROLAÇÃO DA SENTENÇA - 6ª VARA DO TRABALHO DE GOIÂNIA

### SARA LÚCIA DAVI SOUSA

#### SUMARÍSSIMO

Qtd	Prazo Médio
14	33,36

Nr. Processo	Ajuiz.	Sentença	Prazo
RTSum - 0011278-32.2015.5.18.0006	28/07/15	11/08/15	14
RTSum - 0011611-81.2015.5.18.0006	18/09/15	27/10/15	39
RTSum - 0011752-03.2015.5.18.0006	13/10/15	27/10/15	14

**Legenda:**  
Ajuiz. Data do Ajuizamento;  
Sentença: Data da prolação da sentença;  
Prazo: Prazo para a entrega da prestação jurisdicional.

### VIRGILINA SEVERINO DOS SANTOS

#### SUMARÍSSIMO

Qtd	Prazo Médio
7	15,14

Nr. Processo	Ajuiz.	Sentença	Prazo
RTSum - 0011303-60.2015.5.18.0001	28/08/15	11/09/15	14
RTSum - 0011394-14.2015.5.18.0014	24/08/15	09/09/15	16
RTSum - 0011453-26.2015.5.18.0006	24/08/15	09/09/15	16
RTSum - 0011455-93.2015.5.18.0006	25/08/15	09/09/15	15
RTSum - 0011456-78.2015.5.18.0006	25/08/15	09/09/15	15
RTSum - 0011474-02.2015.5.18.0006	27/08/15	11/09/15	15
RTSum - 0011476-69.2015.5.18.0006	27/08/15	11/09/15	15

**Legenda:**  
Ajuiz. Data do Ajuizamento;  
Sentença: Data da prolação da sentença;  
Prazo: Prazo para a entrega da prestação jurisdicional.

### VIVIANE SILVA BORGES



## PRAZO MÉDIO ENTRE O AJUIZAMENTO E A PROLAÇÃO DA SENTENÇA - 6ª VARA DO TRABALHO DE GOIÂNIA

### VIVIANE SILVA BORGES

#### SUMARÍSSIMO

Qtd	Prazo Médio
15	33,67

Nr. Processo	Ajuiz.	Sentença	Prazo
RTSum - 0010253-81.2015.5.18.0006	12/02/15	09/04/15	56
RTSum - 0010450-36.2015.5.18.0006	20/03/15	09/04/15	20
RTSum - 0010455-58.2015.5.18.0006	20/03/15	09/04/15	20
RTSum - 0010458-13.2015.5.18.0006	23/03/15	09/04/15	17
RTSum - 0010780-15.2015.5.18.0012	21/05/15	11/06/15	21
RTSum - 0010852-84.2015.5.18.0017	21/05/15	11/06/15	21
RTSum - 0010859-12.2015.5.18.0006	22/05/15	11/06/15	20
RTSum - 0010870-41.2015.5.18.0006	25/05/15	11/06/15	17
RTSum - 0010878-18.2015.5.18.0006	26/05/15	11/06/15	16
RTSum - 0010902-13.2015.5.18.0017	25/05/15	11/06/15	17
RTSum - 0010926-74.2015.5.18.0006	01/06/15	13/08/15	73
RTSum - 0011161-41.2015.5.18.0006	07/07/15	10/09/15	65
RTSum - 0011173-55.2015.5.18.0006	08/07/15	10/09/15	64
RTSum - 0011178-77.2015.5.18.0006	08/07/15	10/09/15	64
RTSum - 0011297-38.2015.5.18.0006	30/07/15	13/08/15	14

**Legenda:**  
Ajuiz. Data do Ajuizamento;  
Sentença: Data da prolação da sentença;  
Prazo: Prazo para a entrega da prestação jurisdicional.

### WANDA LUCIA RAMOS DA SILVA

#### SUMARÍSSIMO

Qtd	Prazo Médio
3	18,33

Nr. Processo	Ajuiz.	Sentença	Prazo
--------------	--------	----------	-------



## PRAZO MÉDIO ENTRE O AJUIZAMENTO E A PROLAÇÃO DA SENTENÇA - 6ª VARA DO TRABALHO DE GOIÂNIA

### WANDA LUCIA RAMOS DA SILVA

#### SUMARÍSSIMO

Qtd	Prazo Médio
3	18,33

Nr. Processo	Ajuiz.	Sentença	Prazo
RTSum - 0010547-36.2015.5.18.0006	02/04/15	23/04/15	21
RTSum - 0010551-73.2015.5.18.0006	06/04/15	23/04/15	17
RTSum - 0010554-28.2015.5.18.0006	06/04/15	23/04/15	17

**Legenda:**  
**Ajuiz.** Data do Ajuizamento;  
**Sentença:** Data da prolação da sentença;  
**Prazo:** Prazo para a entrega da prestação jurisdicional.

### WANDERLEY RODRIGUES DA SILVA

#### SUMARÍSSIMO

Qtd	Prazo Médio
16	16,88

Nr. Processo	Ajuiz.	Sentença	Prazo
RTSum - 0011377-02.2015.5.18.0006	12/08/15	10/09/15	29
RTSum - 0011459-33.2015.5.18.0006	25/08/15	10/09/15	16
RTSum - 0011467-10.2015.5.18.0006	26/08/15	10/09/15	15
RTSum - 0011552-93.2015.5.18.0006	10/09/15	24/09/15	14
RTSum - 0011553-78.2015.5.18.0006	10/09/15	24/09/15	14
RTSum - 0011554-63.2015.5.18.0006	10/09/15	24/09/15	14
RTSum - 0011716-58.2015.5.18.0006	06/10/15	22/10/15	16
RTSum - 0011722-65.2015.5.18.0006	07/10/15	22/10/15	15
RTSum - 0011723-50.2015.5.18.0006	07/10/15	22/10/15	15
RTSum - 0011785-90.2015.5.18.0006	19/10/15	05/11/15	17
RTSum - 0011787-60.2015.5.18.0006	20/10/15	05/11/15	16

**Legenda:**  
**Ajuiz.** Data do Ajuizamento;  
**Sentença:** Data da prolação da sentença;  
**Prazo:** Prazo para a entrega da prestação jurisdicional.



**PRAZO MÉDIO ENTRE O AJUIZAMENTO E A  
PROLAÇÃO DA SENTENÇA - 6ª VARA DO TRABALHO  
DE GOIÂNIA**

**WANDERLEY RODRIGUES DA SILVA**

**SUMARÍSSIMO**

Qtd	Prazo Médio
16	16,88

Nr. Processo	Ajuiz.	Sentença	Prazo
RTSum - 0011886-30.2015.5.18.0006	05/11/15	19/11/15	14
RTSum - 0011952-10.2015.5.18.0006	16/11/15	17/12/15	31
RTSum - 0011971-16.2015.5.18.0006	19/11/15	03/12/15	14
RTSum - 0011974-68.2015.5.18.0006	19/11/15	03/12/15	14
RTSum - 0012034-41.2015.5.18.0006	01/12/15	17/12/15	16

**Legenda:**  
Ajuiz. Data do Ajuizamento;  
Sentença: Data da prolação da sentença;  
Prazo: Prazo para a entrega da prestação jurisdicional.

**Sem magistrado**

**SUMARÍSSIMO**

Qtd	Prazo Médio
2	513,5

Nr. Processo	Ajuiz.	Sentença	Prazo
RTSum - 0001881-51.2012.5.18.0006	14/09/12	15/04/15	943
RTSum - 0011833-68.2014.5.18.0011	17/11/14	09/02/15	84

**Legenda:**  
Ajuiz. Data do Ajuizamento;  
Sentença: Data da prolação da sentença;  
Prazo: Prazo para a entrega da prestação jurisdicional.