

## Conceituação

Tema	Prazos Processuais
<b>Relatórios</b>	Evolução Histórica Comparativo por VT Comparativo por Grupo Por Grupo Por VT Por Processo Por Magistrado
<b>Resumo</b>	Apresenta o prazo médio desde o ajuizamento da ação até a prolação da sentença.
<b>Descrição</b>	O prazo médio é obtido calculando-se a quantidade de dias decorridos desde o ajuizamento da ação até a prolação da sentença. Os dados são extraídos baseando-se nos itens do e-Gestão:  271 e 90271 - Do ajuizamento da ação até a prolação da sentença, na fase de conhecimento – rito sumaríssimo;  272 e 90272 – Do ajuizamento da ação até a prolação da sentença, na fase de conhecimento – exceto rito sumaríssimo (ordinário)
<b>Origem da informação</b>	e-Gestão
<b>Critérios e transformações</b>	Coletado do e-Gestão, consolidado, otimizado e classificado para análise.
<b>Análises possíveis</b>	Prazo médio entre o ajuizamento da ação até a prolação da sentença, detalhado de forma Geral, Por grupo, Por VT, Por Processo e Por Magistrado



## EVOLUÇÃO HISTÓRICA DOS PRAZOS PROCESSUAIS ENTRE O AJUIZAMENTO E A PROLAÇÃO DA SENTENÇA - 13ª VARA DO TRABALHO DE GOIÂNIA

Data da sentença entre 1/1/2015 e 31/12/2015 23:59:59

Rito	Qtd	Prazo Médio
ORDINÁRIO	1.244	83,84
SUMARÍSSIMO	948	40,36
<b>Total/Média</b>	<b>2.192</b>	<b>65,04</b>

Percentual de Processos por Rito

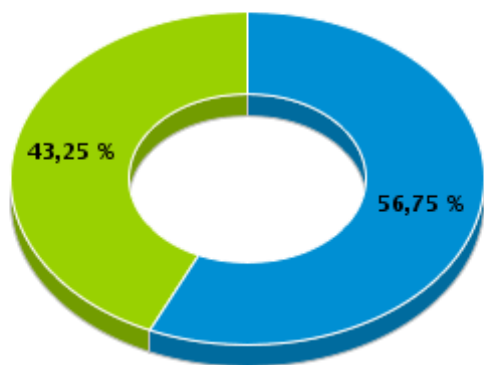

Rito

■ ORDINÁRIO ■ SUMARÍSSIMO

Prazo Médio por Rito

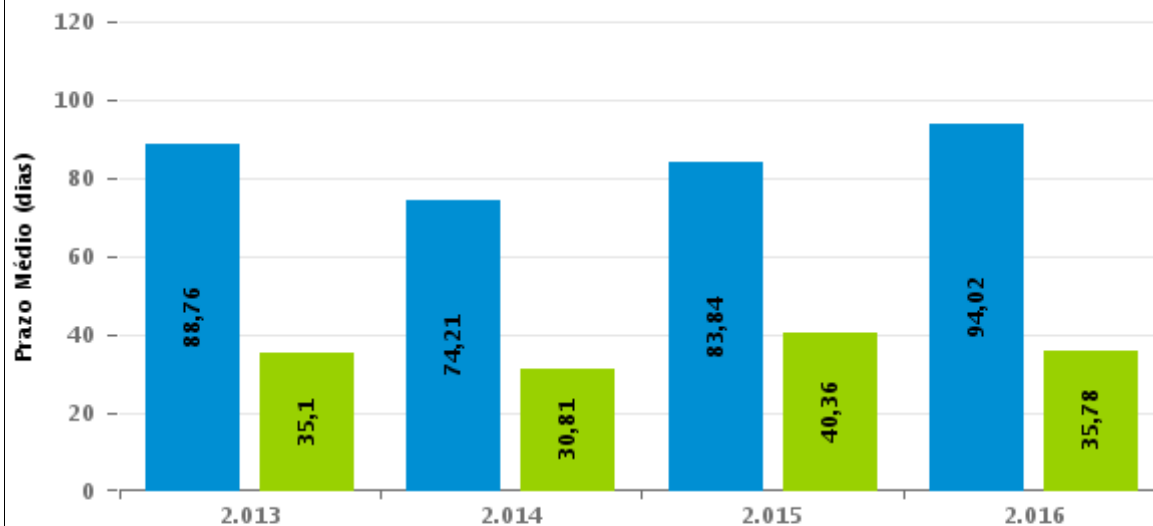

Para este exercício foram computados os processos até o mês de Setembro/2016

Rito

■ ORDINÁRIO ■ SUMARÍSSIMO



## COMPARATIVO DO PRAZO MÉDIO ENTRE O AJUIZAMENTO E A PROLAÇÃO DA SENTENÇA - 13ª VARA DO TRABALHO DE GOIÂNIA

Data da sentença entre 1/1/2015 e 31/12/2015 23:59:59

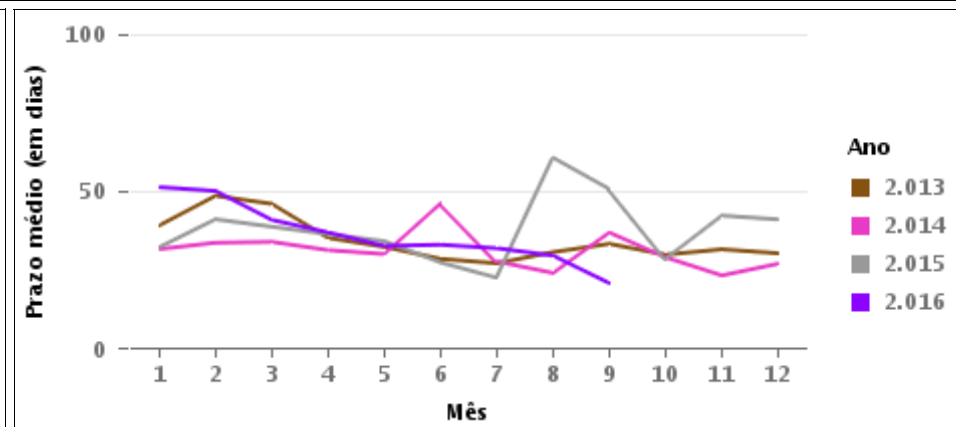
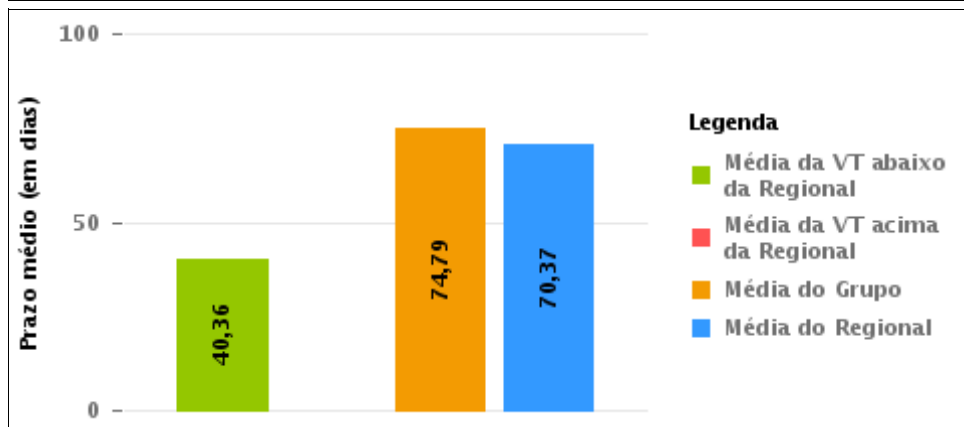
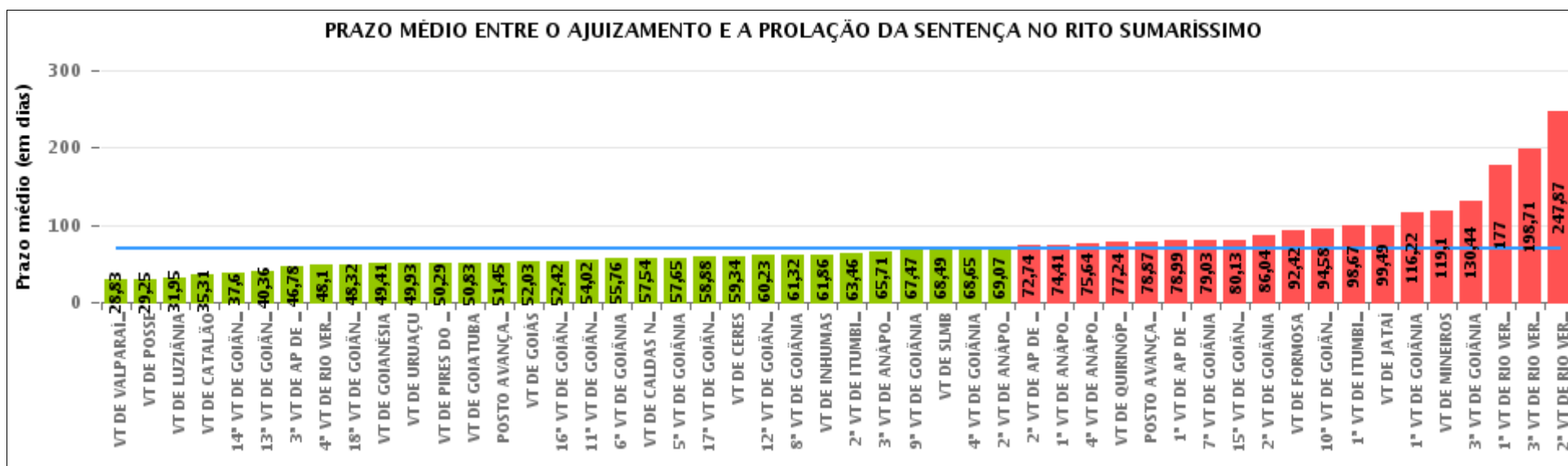

## COMPARATIVO DO PRAZO MÉDIO ENTRE O AJUIZAMENTO E A PROLAÇÃO DA SENTENÇA ENTRE AS VARAS DO GRUPO

Data da sentença entre 1/1/2015 e 31/12/2015 23:59:59

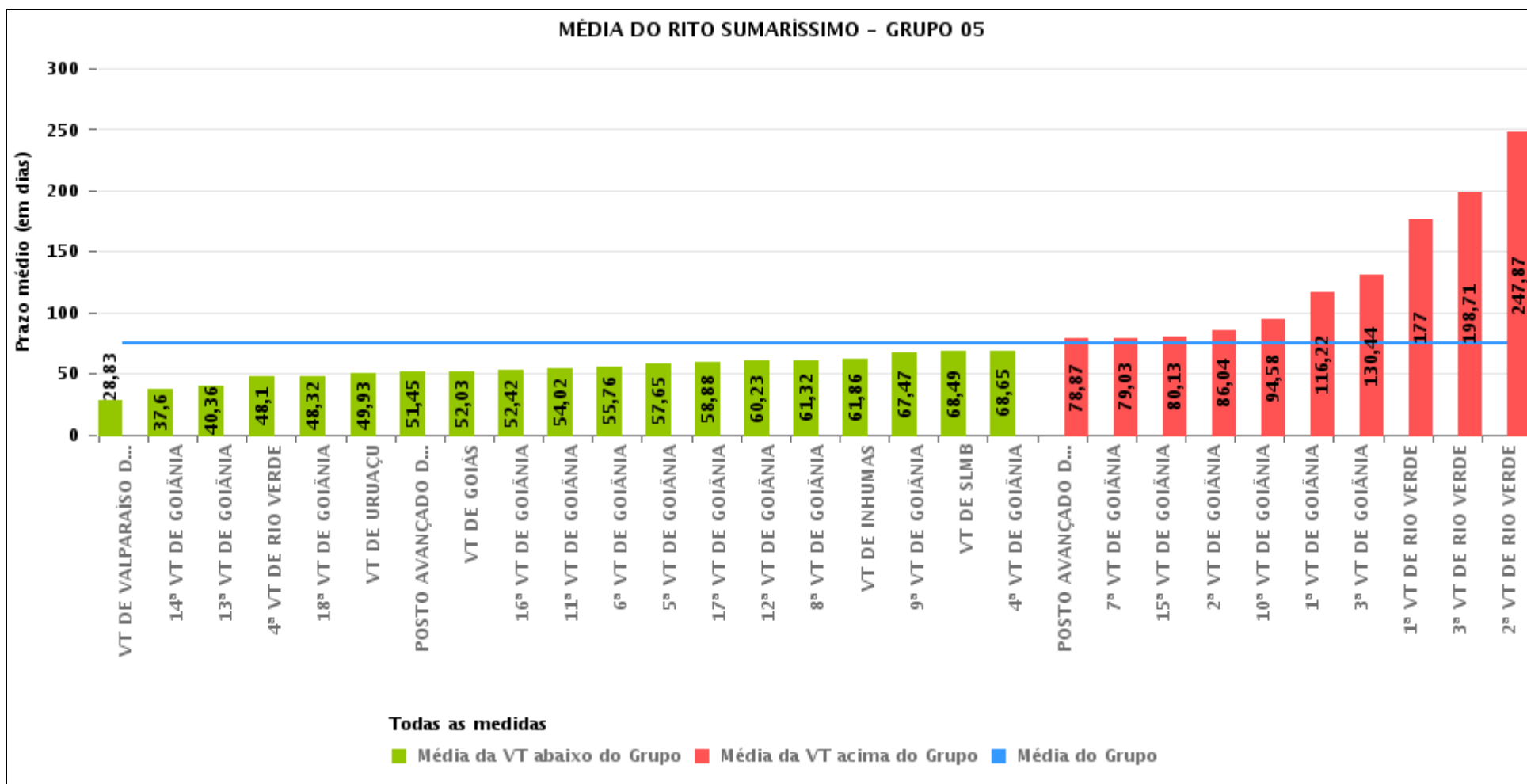



## PRAZO MÉDIO ENTRE O AJUIZAMENTO E A PROLAÇÃO DA SENTENÇA POR GRUPO

Data da sentença entre 1/1/2015 e 31/12/2015 23:59:59

Rito	Grupo	Qtd. Processos	Prazo Médio (dias)	Ranking
SUMARÍSSIMO	GRUPO 01	322	29,25	1°
	GRUPO 06	4.535	60,66	2°
	GRUPO 04	6.083	64,29	3°
	GRUPO 03	3.922	67,06	4°
	GRUPO 05	23.413	74,79	5°
	GRUPO 02	677	76,05	6°

<p>Legenda:</p> <p># Grupo 01 – Até 750 VT de Posse</p> <p># Grupo 02 – De 751 a 1000 VT de Formosa VT de Pires do Rio</p> <p># Grupo 03 – De 1001 a 1500 VT de Ceres 1ª VT de Anápolis 2ª VT de Anápolis 3ª VT de Anápolis 4ª VT de Anápolis VT de Caldas Novas</p>	<p># Grupo 04 – De 1501 a 2000 VT de Catalão VT de Goiatuba 1ª VT de Itumbiara 2ª VT de Itumbiara VT de Jataí VT de Luziânia VT de Mineiros VT de Quirinópolis</p> <p># Grupo 05 – De 2001 a 2500 1ª VT de Goiânia 2ª VT de Goiânia 3ª VT de Goiânia 4ª VT de Goiânia 5ª VT de Goiânia 6ª VT de Goiânia 7ª VT de Goiânia</p>	<p>8ª VT de Goiânia 9ª VT de Goiânia 10ª VT de Goiânia 11ª VT de Goiânia 12ª VT de Goiânia 13ª VT de Goiânia 14ª VT de Goiânia 15ª VT de Goiânia 16ª VT de Goiânia 17ª VT de Goiânia 18ª VT de Goiânia VT de Goiás VT de Inhumas 1ª VT de Rio Verde 2ª VT de Rio Verde 3ª VT de Rio Verde 4ª VT de Rio Verde VT de Uruaçu VT de São Luis de Montes Belos VT de Valparaíso de Goiás</p>	<p>#Grupo 06 – A partir de 2500 1ª VT de Aparecida de Goiânia 2ª VT de Aparecida de Goiânia 3ª VT de Aparecida de Goiânia VT de Goianésia</p>
--	--	--	---



## PRAZO MÉDIO ENTRE O AJUIZAMENTO E A PROLAÇÃO DA SENTENÇA DE TODAS AS VARAS DO TRABALHO

Data da sentença entre 1/1/2015 e 31/12/2015 23:59:59

### SUMARÍSSIMO

Qtd. Processos	Prazo Médio (dias)
38.952	70,37

Vara do Trabalho	Qtd Processos	Prazo Médio	Ranking
VARA DO TRABALHO DE VALPARAÍSO DE GOIÁS	1.377	28,83	1°
VARA DO TRABALHO DE POSSE	322	29,25	2°
VARA DO TRABALHO DE LUZIÂNIA	1.177	31,95	3°
VARA DO TRABALHO DE CATALÃO	978	35,31	4°
14ª VARA DO TRABALHO DE GOIÂNIA	973	37,6	5°
13ª VARA DO TRABALHO DE GOIÂNIA	948	40,36	6°
3ª VARA DO TRABALHO DE APARECIDA DE GOIÂNIA	933	46,78	7°
4ª VARA DO TRABALHO DE RIO VERDE	642	48,1	8°
18ª VARA DO TRABALHO DE GOIÂNIA	930	48,32	9°
VARA DO TRABALHO DE GOIANÉSIA	1.592	49,41	10°
VARA DO TRABALHO DE URUAÇU	750	49,93	11°
VARA DO TRABALHO DE PIRES DO RIO	263	50,29	12°
VARA DO TRABALHO DE GOIATUBA	961	50,83	13°
POSTO AVANÇADO DE PORANGATU	102	51,45	14°
VARA DO TRABALHO DE GOIÁS	906	52,03	15°
16ª VARA DO TRABALHO DE GOIÂNIA	916	52,42	16°
11ª VARA DO TRABALHO DE GOIÂNIA	917	54,02	17°
6ª VARA DO TRABALHO DE GOIÂNIA	985	55,76	18°
VARA DO TRABALHO DE CALDAS NOVAS	588	57,54	19°
5ª VARA DO TRABALHO DE GOIÂNIA	899	57,65	20°
17ª VARA DO TRABALHO DE GOIÂNIA	894	58,88	21°
VARA DO TRABALHO DE CERES	646	59,34	22°
12ª VARA DO TRABALHO DE GOIÂNIA	907	60,23	23°
8ª VARA DO TRABALHO DE GOIÂNIA	798	61,32	24°
VARA DO TRABALHO DE INHUMAS	680	61,86	25°
2ª VARA DO TRABALHO DE ITUMBIARA	674	63,46	26°



## PRAZO MÉDIO ENTRE O AJUIZAMENTO E A PROLAÇÃO DA SENTENÇA DE TODAS AS VARAS DO TRABALHO

### SUMARÍSSIMO

Qtd. Processos	Prazo Médio (dias)
38.952	70,37

Vara do Trabalho	Qtd Processos	Prazo Médio	Ranking
3ª VARA DO TRABALHO DE ANÁPOLIS	763	65,71	27°
9ª VARA DO TRABALHO DE GOIÂNIA	938	67,47	28°
VARA DO TRABALHO DE SÃO LUIS DE MONTES BELOS	559	68,49	29°
4ª VARA DO TRABALHO DE GOIÂNIA	1.021	68,65	30°
2ª VARA DO TRABALHO DE ANÁPOLIS	611	69,07	31°
2ª VARA DO TRABALHO DE APARECIDA DE GOIÂNIA	956	72,74	32°
1ª VARA DO TRABALHO DE ANÁPOLIS	706	74,41	33°
4ª VARA DO TRABALHO DE ANÁPOLIS	608	75,64	34°
VARA DO TRABALHO DE QUIRINÓPOLIS	503	77,24	35°
POSTO AVANÇADO DE IPORÁ	208	78,87	36°
1ª VARA DO TRABALHO DE APARECIDA DE GOIÂNIA	1.054	78,99	37°
7ª VARA DO TRABALHO DE GOIÂNIA	794	79,03	38°
15ª VARA DO TRABALHO DE GOIÂNIA	951	80,13	39°
2ª VARA DO TRABALHO DE GOIÂNIA	833	86,04	40°
VARA DO TRABALHO DE FORMOSA	414	92,42	41°
10ª VARA DO TRABALHO DE GOIÂNIA	1.041	94,58	42°
1ª VARA DO TRABALHO DE ITUMBIARA	706	98,67	43°
VARA DO TRABALHO DE JATAÍ	525	99,49	44°
1ª VARA DO TRABALHO DE GOIÂNIA	992	116,22	45°
VARA DO TRABALHO DE MINEIROS	559	119,1	46°
3ª VARA DO TRABALHO DE GOIÂNIA	753	130,44	47°
1ª VARA DO TRABALHO DE RIO VERDE	479	177	48°
3ª VARA DO TRABALHO DE RIO VERDE	600	198,71	49°
2ª VARA DO TRABALHO DE RIO VERDE	620	247,87	50°



## PRAZO MÉDIO ENTRE O AJUIZAMENTO E A PROLAÇÃO DA SENTENÇA - 13ª VARA DO TRABALHO DE GOIÂNIA

Data da sentença entre 1/1/2015 e 31/12/2015 23:59:59

### 13ª VARA DO TRABALHO DE GOIÂNIA

#### SUMARÍSSIMO

Qtd	Prazo Médio
942	40,36

Nr. Processo	Ajuiz.	Sentença	Prazo
RTSum - 0010001-57.2015.5.18.0013	02/01/15	13/02/15	42
RTSum - 0010003-27.2015.5.18.0013	06/01/15	04/02/15	29
RTSum - 0010004-12.2015.5.18.0013	06/01/15	27/01/15	21
RTSum - 0010005-94.2015.5.18.0013	06/01/15	09/02/15	34
RTSum - 0010006-79.2015.5.18.0013	06/01/15	08/01/15	2
RTSum - 0010009-34.2015.5.18.0013	07/01/15	08/01/15	1
RTSum - 0010010-19.2015.5.18.0013	07/01/15	09/02/15	33
RTSum - 0010012-86.2015.5.18.0013	07/01/15	08/01/15	1
RTSum - 0010013-71.2015.5.18.0013	07/01/15	22/01/15	15
RTSum - 0010014-56.2015.5.18.0013	07/01/15	16/04/15	99
RTSum - 0010017-11.2015.5.18.0013	08/01/15	11/02/15	34
RTSum - 0010017-26.2015.5.18.0008	30/01/15	02/02/15	3
RTSum - 0010018-93.2015.5.18.0013	08/01/15	10/02/15	33
RTSum - 0010019-78.2015.5.18.0013	08/01/15	10/02/15	33
RTSum - 0010020-63.2015.5.18.0013	08/01/15	19/01/15	11
RTSum - 0010021-48.2015.5.18.0013	08/01/15	12/01/15	4
RTSum - 0010023-18.2015.5.18.0013	09/01/15	13/03/15	63
RTSum - 0010024-03.2015.5.18.0013	09/01/15	12/01/15	3
RTSum - 0010025-85.2015.5.18.0013	09/01/15	10/02/15	32
RTSum - 0010026-70.2015.5.18.0013	09/01/15	13/03/15	63
RTSum - 0010030-10.2015.5.18.0013	09/01/15	10/03/15	60
RTSum - 0010033-62.2015.5.18.0013	12/01/15	12/01/15	0

**Legenda:**  
**Ajuiz.** Data do Ajuizamento;  
**Sentença:** Data da prolação da sentença;  
**Prazo:** Prazo para a entrega da prestação jurisdicional.





## PRAZO MÉDIO ENTRE O AJUIZAMENTO E A PROLAÇÃO DA SENTENÇA - 13ª VARA DO TRABALHO DE GOIÂNIA

### 13ª VARA DO TRABALHO DE GOIÂNIA

#### SUMARÍSSIMO

Qtd	Prazo Médio
942	40,36

Nr. Processo	Ajuiz.	Sentença	Prazo
RTSum - 0010039-69.2015.5.18.0013	13/01/15	29/01/15	16
RTSum - 0010040-54.2015.5.18.0013	13/01/15	14/01/15	1
RTSum - 0010044-91.2015.5.18.0013	13/01/15	12/02/15	30
RTSum - 0010047-46.2015.5.18.0013	14/01/15	16/01/15	2
RTSum - 0010048-31.2015.5.18.0013	14/01/15	05/03/15	50
RTSum - 0010049-16.2015.5.18.0013	14/01/15	12/02/15	29
RTSum - 0010050-98.2015.5.18.0013	14/01/15	12/02/15	29
RTSum - 0010054-38.2015.5.18.0013	15/01/15	16/01/15	1
RTSum - 0010057-05.2015.5.18.0009	03/02/15	27/02/15	24
RTSum - 0010058-75.2015.5.18.0013	15/01/15	19/01/15	4
RTSum - 0010060-42.2015.5.18.0014	21/01/15	17/04/15	86
RTSum - 0010060-45.2015.5.18.0013	16/01/15	19/02/15	34
RTSum - 0010061-30.2015.5.18.0013	16/01/15	19/02/15	34
RTSum - 0010062-15.2015.5.18.0013	16/01/15	19/02/15	34
RTSum - 0010064-15.2015.5.18.0003	24/03/15	22/05/15	59
RTSum - 0010067-37.2015.5.18.0013	16/01/15	19/02/15	34
RTSum - 0010068-22.2015.5.18.0013	16/01/15	23/02/15	38
RTSum - 0010069-07.2015.5.18.0013	16/01/15	23/02/15	38
RTSum - 0010072-59.2015.5.18.0013	17/01/15	19/01/15	2
RTSum - 0010074-29.2015.5.18.0013	19/01/15	14/04/15	85
RTSum - 0010077-81.2015.5.18.0013	19/01/15	23/02/15	35
RTSum - 0010080-36.2015.5.18.0013	20/01/15	24/02/15	35
RTSum - 0010083-88.2015.5.18.0013	20/01/15	21/01/15	1
RTSum - 0010086-43.2015.5.18.0013	20/01/15	24/02/15	35
RTSum - 0010092-50.2015.5.18.0013	21/01/15	25/02/15	35

**Legenda:**

**Ajuiz.** Data do Ajuizamento;

**Sentença:** Data da prolação da sentença;

**Prazo:** Prazo para a entrega da prestação jurisdicional.



## PRAZO MÉDIO ENTRE O AJUIZAMENTO E A PROLAÇÃO DA SENTENÇA - 13ª VARA DO TRABALHO DE GOIÂNIA

### 13ª VARA DO TRABALHO DE GOIÂNIA

#### SUMARÍSSIMO

Qtd	Prazo Médio
942	40,36

Nr. Processo	Ajuiz.	Sentença	Prazo
RTSum - 0010094-20.2015.5.18.0013	22/01/15	23/01/15	1
RTSum - 0010095-11.2015.5.18.0011	26/01/15	12/03/15	45
RTSum - 0010101-12.2015.5.18.0013	22/01/15	23/01/15	1
RTSum - 0010102-15.2015.5.18.0007	05/02/15	25/02/15	20
RTSum - 0010102-94.2015.5.18.0013	22/01/15	24/02/15	33
RTSum - 0010105-49.2015.5.18.0013	23/01/15	02/03/15	38
RTSum - 0010105-82.2015.5.18.0002	23/01/15	27/02/15	35
RTSum - 0010108-04.2015.5.18.0013	23/01/15	14/04/15	81
RTSum - 0010109-86.2015.5.18.0013	23/01/15	12/03/15	48
RTSum - 0010112-41.2015.5.18.0013	23/01/15	12/05/15	109
RTSum - 0010114-11.2015.5.18.0013	23/01/15	04/08/15	193
RTSum - 0010116-78.2015.5.18.0013	23/01/15	27/01/15	4
RTSum - 0010117-63.2015.5.18.0013	23/01/15	26/02/15	34
RTSum - 0010118-48.2015.5.18.0013	26/01/15	21/04/15	85
RTSum - 0010120-18.2015.5.18.0013	26/01/15	16/04/15	80
RTSum - 0010121-03.2015.5.18.0013	26/01/15	02/03/15	35
RTSum - 0010128-92.2015.5.18.0013	26/01/15	28/01/15	2
RTSum - 0010129-77.2015.5.18.0013	26/01/15	02/03/15	35
RTSum - 0010131-47.2015.5.18.0013	27/01/15	26/02/15	30
RTSum - 0010133-17.2015.5.18.0013	27/01/15	28/01/15	1
RTSum - 0010135-23.2015.5.18.0001	30/01/15	17/04/15	77
RTSum - 0010135-84.2015.5.18.0013	27/01/15	04/03/15	36
RTSum - 0010137-54.2015.5.18.0013	27/01/15	23/03/15	55
RTSum - 0010138-39.2015.5.18.0013	27/01/15	29/01/15	2
RTSum - 0010143-61.2015.5.18.0013	28/01/15	04/03/15	35

**Legenda:**  
Ajuiz. Data do Ajuizamento;  
Sentença: Data da prolação da sentença;  
Prazo: Prazo para a entrega da prestação jurisdicional.



## PRAZO MÉDIO ENTRE O AJUIZAMENTO E A PROLAÇÃO DA SENTENÇA - 13ª VARA DO TRABALHO DE GOIÂNIA

### 13ª VARA DO TRABALHO DE GOIÂNIA

#### SUMARÍSSIMO

Qtd	Prazo Médio
942	40,36

Nr. Processo	Ajuiz.	Sentença	Prazo
RTSum - 0010144-46.2015.5.18.0013	28/01/15	29/01/15	1
RTSum - 0010151-38.2015.5.18.0013	29/01/15	04/03/15	34
RTSum - 0010153-08.2015.5.18.0013	29/01/15	30/01/15	1
RTSum - 0010154-90.2015.5.18.0013	29/01/15	04/03/15	34
RTSum - 0010155-75.2015.5.18.0013	29/01/15	25/03/15	55
RTSum - 0010156-60.2015.5.18.0013	29/01/15	30/01/15	1
RTSum - 0010158-30.2015.5.18.0013	29/01/15	30/01/15	1
RTSum - 0010159-15.2015.5.18.0013	29/01/15	09/03/15	39
RTSum - 0010160-97.2015.5.18.0013	29/01/15	05/03/15	35
RTSum - 0010161-82.2015.5.18.0013	30/01/15	17/02/15	18
RTSum - 0010162-67.2015.5.18.0013	30/01/15	16/03/15	45
RTSum - 0010164-37.2015.5.18.0013	30/01/15	02/02/15	3
RTSum - 0010165-22.2015.5.18.0013	30/01/15	20/02/15	21
RTSum - 0010166-07.2015.5.18.0013	30/01/15	02/02/15	3
RTSum - 0010166-41.2014.5.18.0013	28/01/14	09/02/15	377
RTSum - 0010167-89.2015.5.18.0013	30/01/15	09/03/15	38
RTSum - 0010168-65.2015.5.18.0016	19/02/15	12/03/15	21
RTSum - 0010168-74.2015.5.18.0013	30/01/15	03/02/15	4
RTSum - 0010169-59.2015.5.18.0013	30/01/15	09/03/15	38
RTSum - 0010171-29.2015.5.18.0013	30/01/15	02/02/15	3
RTSum - 0010173-96.2015.5.18.0013	31/01/15	09/03/15	37
RTSum - 0010174-81.2015.5.18.0013	31/01/15	17/02/15	17
RTSum - 0010176-51.2015.5.18.0013	31/01/15	04/03/15	32
RTSum - 0010177-36.2015.5.18.0013	01/02/15	02/02/15	1
RTSum - 0010183-43.2015.5.18.0013	03/02/15	20/03/15	45

**Legenda:**

**Ajuiz.** Data do Ajuizamento;

**Sentença:** Data da prolação da sentença;

**Prazo:** Prazo para a entrega da prestação jurisdicional.



## PRAZO MÉDIO ENTRE O AJUIZAMENTO E A PROLAÇÃO DA SENTENÇA - 13ª VARA DO TRABALHO DE GOIÂNIA

### 13ª VARA DO TRABALHO DE GOIÂNIA

#### SUMARÍSSIMO

Qtd	Prazo Médio
942	40,36

Nr. Processo	Ajuiz.	Sentença	Prazo
RTSum - 0010184-28.2015.5.18.0013	03/02/15	05/02/15	2
RTSum - 0010186-95.2015.5.18.0013	03/02/15	27/02/15	24
RTSum - 0010186-98.2015.5.18.0012	02/03/15	15/05/15	74
RTSum - 0010188-65.2015.5.18.0013	03/02/15	11/08/15	189
RTSum - 0010189-50.2015.5.18.0013	03/02/15	09/03/15	34
RTSum - 0010190-35.2015.5.18.0013	03/02/15	04/02/15	1
RTSum - 0010193-87.2015.5.18.0013	03/02/15	04/03/15	29
RTSum - 0010197-27.2015.5.18.0013	04/02/15	23/03/15	47
RTSum - 0010200-79.2015.5.18.0013	04/02/15	04/02/15	0
RTSum - 0010203-34.2015.5.18.0013	04/02/15	27/04/15	82
RTSum - 0010207-71.2015.5.18.0013	05/02/15	05/02/15	0
RTSum - 0010210-26.2015.5.18.0013	05/02/15	09/02/15	4
RTSum - 0010216-33.2015.5.18.0013	06/02/15	09/02/15	3
RTSum - 0010218-03.2015.5.18.0013	06/02/15	12/03/15	34
RTSum - 0010219-85.2015.5.18.0013	06/02/15	11/03/15	33
RTSum - 0010224-10.2015.5.18.0013	09/02/15	08/09/15	211
RTSum - 0010227-62.2015.5.18.0013	09/02/15	29/04/15	79
RTSum - 0010228-47.2015.5.18.0013	09/02/15	10/02/15	1
RTSum - 0010231-26.2015.5.18.0005	25/02/15	27/02/15	2
RTSum - 0010236-24.2015.5.18.0013	10/02/15	06/05/15	85
RTSum - 0010237-09.2015.5.18.0013	10/02/15	09/03/15	27
RTSum - 0010238-91.2015.5.18.0013	10/02/15	12/02/15	2
RTSum - 0010243-16.2015.5.18.0013	11/02/15	12/02/15	1
RTSum - 0010247-53.2015.5.18.0013	12/02/15	13/03/15	29
RTSum - 0010252-75.2015.5.18.0013	12/02/15	13/03/15	29

**Legenda:**

**Ajuiz.** Data do Ajuizamento;

**Sentença:** Data da prolação da sentença;

**Prazo:** Prazo para a entrega da prestação jurisdicional.



## PRAZO MÉDIO ENTRE O AJUIZAMENTO E A PROLAÇÃO DA SENTENÇA - 13ª VARA DO TRABALHO DE GOIÂNIA

### 13ª VARA DO TRABALHO DE GOIÂNIA

#### SUMARÍSSIMO

Qtd	Prazo Médio
942	40,36

Nr. Processo	Ajuiz.	Sentença	Prazo
RTSum - 0010254-45.2015.5.18.0013	12/02/15	06/04/15	53
RTSum - 0010260-52.2015.5.18.0013	13/02/15	23/02/15	10
RTSum - 0010261-37.2015.5.18.0013	13/02/15	24/04/15	70
RTSum - 0010264-89.2015.5.18.0013	13/02/15	25/02/15	12
RTSum - 0010269-14.2015.5.18.0013	18/02/15	14/05/15	85
RTSum - 0010271-81.2015.5.18.0013	18/02/15	16/03/15	26
RTSum - 0010272-66.2015.5.18.0013	18/02/15	06/05/15	77
RTSum - 0010273-51.2015.5.18.0013	19/02/15	19/02/15	0
RTSum - 0010276-06.2015.5.18.0013	19/02/15	17/03/15	26
RTSum - 0010278-73.2015.5.18.0013	19/02/15	23/02/15	4
RTSum - 0010279-46.2015.5.18.0017	25/02/15	27/02/15	2
RTSum - 0010280-43.2015.5.18.0013	19/02/15	09/06/15	110
RTSum - 0010282-13.2015.5.18.0013	19/02/15	17/03/15	26
RTSum - 0010283-95.2015.5.18.0013	19/02/15	17/03/15	26
RTSum - 0010288-20.2015.5.18.0013	20/02/15	18/03/15	26
RTSum - 0010289-05.2015.5.18.0013	20/02/15	18/03/15	26
RTSum - 0010295-12.2015.5.18.0013	22/02/15	18/03/15	24
RTSum - 0010299-49.2015.5.18.0013	23/02/15	15/05/15	81
RTSum - 0010305-56.2015.5.18.0013	24/02/15	27/02/15	3
RTSum - 0010306-41.2015.5.18.0013	24/02/15	25/02/15	1
RTSum - 0010307-26.2015.5.18.0013	24/02/15	25/02/15	1
RTSum - 0010313-33.2015.5.18.0013	25/02/15	27/02/15	2
RTSum - 0010314-18.2015.5.18.0013	25/02/15	12/05/15	76
RTSum - 0010315-03.2015.5.18.0013	25/02/15	18/05/15	82
RTSum - 0010319-27.2015.5.18.0082	11/03/15	12/03/15	1

**Legenda:**

**Ajuiz.** Data do Ajuizamento;

**Sentença:** Data da prolação da sentença;

**Prazo:** Prazo para a entrega da prestação jurisdicional.



## PRAZO MÉDIO ENTRE O AJUIZAMENTO E A PROLAÇÃO DA SENTENÇA - 13ª VARA DO TRABALHO DE GOIÂNIA

### 13ª VARA DO TRABALHO DE GOIÂNIA

#### SUMARÍSSIMO

Qtd	Prazo Médio
942	40,36

Nr. Processo	Ajuiz.	Sentença	Prazo
RTSum - 0010319-40.2015.5.18.0013	25/02/15	25/03/15	28
RTSum - 0010324-62.2015.5.18.0013	26/02/15	20/03/15	22
RTSum - 0010326-32.2015.5.18.0013	26/02/15	27/02/15	1
RTSum - 0010329-84.2015.5.18.0013	27/02/15	08/04/15	40
RTSum - 0010330-69.2015.5.18.0013	27/02/15	23/03/15	24
RTSum - 0010331-54.2015.5.18.0013	27/02/15	13/03/15	14
RTSum - 0010333-24.2015.5.18.0013	27/02/15	04/03/15	5
RTSum - 0010334-09.2015.5.18.0013	27/02/15	12/05/15	74
RTSum - 0010339-31.2015.5.18.0013	02/03/15	30/03/15	28
RTSum - 0010340-16.2015.5.18.0013	02/03/15	24/04/15	53
RTSum - 0010342-83.2015.5.18.0013	02/03/15	09/03/15	7
RTSum - 0010343-68.2015.5.18.0013	02/03/15	24/03/15	22
RTSum - 0010346-23.2015.5.18.0013	03/03/15	14/05/15	72
RTSum - 0010347-08.2015.5.18.0013	03/03/15	12/03/15	9
RTSum - 0010350-60.2015.5.18.0013	03/03/15	04/03/15	1
RTSum - 0010356-67.2015.5.18.0013	03/03/15	25/03/15	22
RTSum - 0010362-62.2015.5.18.0017	12/03/15	31/08/15	172
RTSum - 0010362-74.2015.5.18.0013	04/03/15	17/04/15	44
RTSum - 0010365-29.2015.5.18.0013	04/03/15	08/04/15	35
RTSum - 0010366-14.2015.5.18.0013	05/03/15	30/03/15	25
RTSum - 0010368-78.2015.5.18.0014	09/03/15	25/03/15	16
RTSum - 0010368-81.2015.5.18.0013	05/03/15	27/05/15	83
RTSum - 0010369-96.2015.5.18.0003	13/03/15	22/05/15	70
RTSum - 0010370-51.2015.5.18.0013	05/03/15	27/03/15	22
RTSum - 0010371-36.2015.5.18.0013	05/03/15	27/03/15	22

**Legenda:**

**Ajuiz.** Data do Ajuizamento;

**Sentença:** Data da prolação da sentença;

**Prazo:** Prazo para a entrega da prestação jurisdicional.



## PRAZO MÉDIO ENTRE O AJUIZAMENTO E A PROLAÇÃO DA SENTENÇA - 13ª VARA DO TRABALHO DE GOIÂNIA

### 13ª VARA DO TRABALHO DE GOIÂNIA

#### SUMARÍSSIMO

Qtd	Prazo Médio
942	40,36

Nr. Processo	Ajuiz.	Sentença	Prazo
RTSum - 0010372-21.2015.5.18.0013	05/03/15	30/03/15	25
RTSum - 0010377-43.2015.5.18.0013	06/03/15	27/03/15	21
RTSum - 0010380-95.2015.5.18.0013	06/03/15	08/05/15	63
RTSum - 0010381-80.2015.5.18.0013	06/03/15	19/03/15	13
RTSum - 0010382-65.2015.5.18.0013	06/03/15	25/03/15	19
RTSum - 0010385-20.2015.5.18.0013	06/03/15	06/04/15	31
RTSum - 0010387-87.2015.5.18.0013	08/03/15	30/03/15	22
RTSum - 0010389-57.2015.5.18.0013	09/03/15	26/05/15	78
RTSum - 0010391-27.2015.5.18.0013	09/03/15	31/03/15	22
RTSum - 0010393-94.2015.5.18.0013	09/03/15	23/03/15	14
RTSum - 0010394-79.2015.5.18.0013	09/03/15	10/03/15	1
RTSum - 0010401-71.2015.5.18.0013	10/03/15	25/05/15	76
RTSum - 0010402-56.2015.5.18.0013	11/03/15	06/04/15	26
RTSum - 0010403-41.2015.5.18.0013	11/03/15	30/03/15	19
RTSum - 0010404-26.2015.5.18.0013	11/03/15	12/03/15	1
RTSum - 0010409-48.2015.5.18.0013	11/03/15	16/03/15	5
RTSum - 0010411-18.2015.5.18.0013	11/03/15	12/05/15	62
RTSum - 0010412-03.2015.5.18.0013	12/03/15	16/03/15	4
RTSum - 0010415-52.2015.5.18.0014	20/03/15	23/03/15	3
RTSum - 0010419-92.2015.5.18.0013	12/03/15	07/04/15	26
RTSum - 0010420-71.2015.5.18.0015	30/03/15	23/04/15	24
RTSum - 0010422-47.2015.5.18.0013	13/03/15	07/04/15	25
RTSum - 0010423-32.2015.5.18.0013	13/03/15	07/04/15	25
RTSum - 0010425-02.2015.5.18.0013	13/03/15	08/04/15	26
RTSum - 0010428-54.2015.5.18.0013	13/03/15	08/04/15	26

**Legenda:**

**Ajuiz.** Data do Ajuizamento;

**Sentença:** Data da prolação da sentença;

**Prazo:** Prazo para a entrega da prestação jurisdicional.



## PRAZO MÉDIO ENTRE O AJUIZAMENTO E A PROLAÇÃO DA SENTENÇA - 13ª VARA DO TRABALHO DE GOIÂNIA

### 13ª VARA DO TRABALHO DE GOIÂNIA

#### SUMARÍSSIMO

Qtd	Prazo Médio
942	40,36

Nr. Processo	Ajuiz.	Sentença	Prazo
RTSum - 0010431-09.2015.5.18.0013	16/03/15	18/03/15	2
RTSum - 0010436-25.2015.5.18.0015	26/03/15	22/04/15	27
RTSum - 0010440-68.2015.5.18.0013	17/03/15	30/03/15	13
RTSum - 0010441-53.2015.5.18.0013	17/03/15	09/04/15	23
RTSum - 0010442-38.2015.5.18.0013	17/03/15	03/06/15	78
RTSum - 0010444-08.2015.5.18.0013	17/03/15	18/03/15	1
RTSum - 0010447-60.2015.5.18.0013	17/03/15	25/05/15	69
RTSum - 0010449-30.2015.5.18.0013	18/03/15	18/03/15	0
RTSum - 0010450-15.2015.5.18.0013	18/03/15	27/04/15	40
RTSum - 0010451-97.2015.5.18.0013	18/03/15	18/03/15	0
RTSum - 0010453-67.2015.5.18.0013	18/03/15	10/04/15	23
RTSum - 0010454-52.2015.5.18.0013	18/03/15	12/05/15	55
RTSum - 0010459-74.2015.5.18.0013	18/03/15	19/03/15	1
RTSum - 0010460-59.2015.5.18.0013	18/03/15	09/08/15	144
RTSum - 0010464-96.2015.5.18.0013	19/03/15	02/06/15	75
RTSum - 0010465-81.2015.5.18.0013	19/03/15	09/04/15	21
RTSum - 0010466-66.2015.5.18.0013	19/03/15	03/06/15	76
RTSum - 0010467-51.2015.5.18.0013	19/03/15	13/04/15	25
RTSum - 0010470-06.2015.5.18.0013	19/03/15	13/04/15	25
RTSum - 0010473-58.2015.5.18.0013	20/03/15	29/04/15	40
RTSum - 0010473-88.2015.5.18.0003	27/04/15	31/08/15	126
RTSum - 0010473-88.2015.5.18.0003	27/04/15	01/09/15	127
RTSum - 0010474-40.2015.5.18.0014	23/03/15	15/04/15	23
RTSum - 0010475-28.2015.5.18.0013	20/03/15	20/03/15	0
RTSum - 0010476-13.2015.5.18.0013	20/03/15	20/03/15	0

**Legenda:**  
Ajuiz. Data do Ajuizamento;  
Sentença: Data da prolação da sentença;  
Prazo: Prazo para a entrega da prestação jurisdicional.





## PRAZO MÉDIO ENTRE O AJUIZAMENTO E A PROLAÇÃO DA SENTENÇA - 13ª VARA DO TRABALHO DE GOIÂNIA

### 13ª VARA DO TRABALHO DE GOIÂNIA

#### SUMARÍSSIMO

Qtd	Prazo Médio
942	40,36

Nr. Processo	Ajuiz.	Sentença	Prazo
RTSum - 0010479-65.2015.5.18.0013	22/03/15	23/03/15	1
RTSum - 0010480-50.2015.5.18.0013	22/03/15	09/06/15	79
RTSum - 0010483-08.2015.5.18.0012	22/04/15	12/05/15	20
RTSum - 0010485-72.2015.5.18.0013	23/03/15	14/04/15	22
RTSum - 0010486-57.2015.5.18.0013	23/03/15	15/04/15	23
RTSum - 0010489-12.2015.5.18.0013	24/03/15	15/04/15	22
RTSum - 0010491-67.2015.5.18.0017	31/03/15	04/07/15	95
RTSum - 0010493-49.2015.5.18.0013	24/03/15	21/04/15	28
RTSum - 0010495-19.2015.5.18.0013	24/03/15	10/06/15	78
RTSum - 0010497-86.2015.5.18.0013	24/03/15	24/03/15	0
RTSum - 0010501-47.2015.5.18.0006	30/03/15	07/05/15	38
RTSum - 0010502-11.2015.5.18.0013	24/03/15	25/03/15	1
RTSum - 0010505-51.2015.5.18.0017	27/03/15	07/08/15	133
RTSum - 0010505-63.2015.5.18.0013	25/03/15	16/06/15	83
RTSum - 0010506-48.2015.5.18.0013	25/03/15	30/03/15	5
RTSum - 0010507-33.2015.5.18.0013	25/03/15	01/09/15	160
RTSum - 0010510-85.2015.5.18.0013	26/03/15	16/04/15	21
RTSum - 0010512-58.2015.5.18.0012	25/05/15	26/05/15	1
RTSum - 0010514-25.2015.5.18.0013	26/03/15	30/03/15	4
RTSum - 0010515-10.2015.5.18.0013	26/03/15	30/03/15	4
RTSum - 0010519-47.2015.5.18.0013	27/03/15	16/04/15	20
RTSum - 0010521-17.2015.5.18.0013	27/03/15	22/04/15	26
RTSum - 0010522-87.2015.5.18.0017	06/04/15	14/05/15	38
RTSum - 0010523-08.2015.5.18.0006	07/04/15	05/05/15	28
RTSum - 0010523-84.2015.5.18.0013	27/03/15	05/05/15	39

**Legenda:**  
Ajuiz. Data do Ajuizamento;  
Sentença: Data da prolação da sentença;  
Prazo: Prazo para a entrega da prestação jurisdicional.



## PRAZO MÉDIO ENTRE O AJUIZAMENTO E A PROLAÇÃO DA SENTENÇA - 13ª VARA DO TRABALHO DE GOIÂNIA

### 13ª VARA DO TRABALHO DE GOIÂNIA

#### SUMARÍSSIMO

Qtd	Prazo Médio
942	40,36

Nr. Processo	Ajuiz.	Sentença	Prazo
RTSum - 0010524-69.2015.5.18.0013	27/03/15	30/03/15	3
RTSum - 0010525-54.2015.5.18.0013	27/03/15	23/04/15	27
RTSum - 0010526-39.2015.5.18.0013	27/03/15	30/03/15	3
RTSum - 0010531-61.2015.5.18.0013	30/03/15	23/04/15	24
RTSum - 0010534-16.2015.5.18.0013	30/03/15	23/04/15	24
RTSum - 0010539-38.2015.5.18.0013	31/03/15	24/04/15	24
RTSum - 0010542-90.2015.5.18.0013	31/03/15	27/04/15	27
RTSum - 0010547-15.2015.5.18.0013	01/04/15	27/04/15	26
RTSum - 0010548-97.2015.5.18.0013	01/04/15	07/04/15	6
RTSum - 0010549-82.2015.5.18.0013	02/04/15	24/04/15	22
RTSum - 0010551-52.2015.5.18.0013	02/04/15	08/04/15	6
RTSum - 0010552-37.2015.5.18.0013	02/04/15	18/06/15	77
RTSum - 0010554-07.2015.5.18.0013	02/04/15	08/04/15	6
RTSum - 0010555-95.2015.5.18.0011	13/04/15	06/05/15	23
RTSum - 0010556-74.2015.5.18.0013	03/04/15	06/04/15	3
RTSum - 0010566-21.2015.5.18.0013	06/04/15	08/04/15	2
RTSum - 0010571-43.2015.5.18.0013	07/04/15	29/04/15	22
RTSum - 0010574-95.2015.5.18.0013	07/04/15	29/06/15	83
RTSum - 0010575-92.2015.5.18.0009	22/04/15	11/05/15	19
RTSum - 0010576-65.2015.5.18.0013	07/04/15	10/04/15	3
RTSum - 0010585-27.2015.5.18.0013	09/04/15	10/04/15	1
RTSum - 0010587-94.2015.5.18.0013	09/04/15	30/04/15	21
RTSum - 0010588-79.2015.5.18.0013	09/04/15	15/05/15	36
RTSum - 0010589-64.2015.5.18.0013	09/04/15	05/05/15	26
RTSum - 0010597-41.2015.5.18.0013	10/04/15	04/05/15	24

**Legenda:**

**Ajuiz.** Data do Ajuizamento;

**Sentença:** Data da prolação da sentença;

**Prazo:** Prazo para a entrega da prestação jurisdicional.



## PRAZO MÉDIO ENTRE O AJUIZAMENTO E A PROLAÇÃO DA SENTENÇA - 13ª VARA DO TRABALHO DE GOIÂNIA

### 13ª VARA DO TRABALHO DE GOIÂNIA

#### SUMARÍSSIMO

Qtd	Prazo Médio
942	40,36

Nr. Processo	Ajuiz.	Sentença	Prazo
RTSum - 0010601-78.2015.5.18.0013	10/04/15	05/05/15	25
RTSum - 0010605-18.2015.5.18.0013	12/04/15	05/05/15	23
RTSum - 0010608-70.2015.5.18.0013	13/04/15	05/05/15	22
RTSum - 0010608-70.2015.5.18.0013	13/04/15	04/12/15	235
RTSum - 0010609-55.2015.5.18.0013	13/04/15	05/05/15	22
RTSum - 0010613-92.2015.5.18.0013	14/04/15	14/04/15	0
RTSum - 0010614-77.2015.5.18.0013	14/04/15	06/05/15	22
RTSum - 0010615-62.2015.5.18.0013	14/04/15	14/04/15	0
RTSum - 0010616-47.2015.5.18.0013	14/04/15	08/09/15	147
RTSum - 0010619-02.2015.5.18.0013	14/04/15	19/06/15	66
RTSum - 0010626-91.2015.5.18.0013	15/04/15	18/05/15	33
RTSum - 0010626-94.2015.5.18.0012	20/05/15	21/05/15	1
RTSum - 0010629-46.2015.5.18.0013	15/04/15	16/04/15	1
RTSum - 0010630-31.2015.5.18.0013	15/04/15	16/04/15	1
RTSum - 0010631-16.2015.5.18.0013	15/04/15	16/04/15	1
RTSum - 0010636-38.2015.5.18.0013	16/04/15	19/04/15	3
RTSum - 0010637-23.2015.5.18.0013	17/04/15	18/08/15	123
RTSum - 0010638-08.2015.5.18.0013	17/04/15	13/08/15	118
RTSum - 0010639-90.2015.5.18.0013	17/04/15	20/05/15	33
RTSum - 0010640-75.2015.5.18.0013	17/04/15	08/05/15	21
RTSum - 0010641-60.2015.5.18.0013	17/04/15	08/05/15	21
RTSum - 0010645-97.2015.5.18.0013	17/04/15	10/08/15	115
RTSum - 0010646-82.2015.5.18.0013	20/04/15	11/05/15	21
RTSum - 0010648-52.2015.5.18.0013	20/04/15	21/05/15	31
RTSum - 0010649-37.2015.5.18.0013	21/04/15	22/04/15	1

**Legenda:**  
Ajuiz. Data do Ajuizamento;  
Sentença: Data da prolação da sentença;  
Prazo: Prazo para a entrega da prestação jurisdicional.



## PRAZO MÉDIO ENTRE O AJUIZAMENTO E A PROLAÇÃO DA SENTENÇA - 13ª VARA DO TRABALHO DE GOIÂNIA

### 13ª VARA DO TRABALHO DE GOIÂNIA

#### SUMARÍSSIMO

Qtd	Prazo Médio
942	40,36

Nr. Processo	Ajuiz.	Sentença	Prazo
RTSum - 0010652-89.2015.5.18.0013	22/04/15	26/05/15	34
RTSum - 0010653-74.2015.5.18.0013	22/04/15	11/05/15	19
RTSum - 0010656-29.2015.5.18.0013	22/04/15	13/08/15	113
RTSum - 0010658-96.2015.5.18.0013	23/04/15	19/08/15	118
RTSum - 0010659-81.2015.5.18.0013	23/04/15	12/05/15	19
RTSum - 0010661-51.2015.5.18.0013	23/04/15	10/09/15	140
RTSum - 0010661-72.2015.5.18.0006	28/04/15	15/05/15	17
RTSum - 0010664-06.2015.5.18.0013	23/04/15	24/04/15	1
RTSum - 0010665-88.2015.5.18.0013	23/04/15	07/05/15	14
RTSum - 0010666-73.2015.5.18.0013	23/04/15	26/05/15	33
RTSum - 0010667-58.2015.5.18.0013	23/04/15	28/07/15	96
RTSum - 0010668-43.2015.5.18.0013	24/04/15	18/08/15	116
RTSum - 0010669-28.2015.5.18.0013	24/04/15	18/08/15	116
RTSum - 0010671-95.2015.5.18.0013	24/04/15	13/05/15	19
RTSum - 0010674-62.2015.5.18.0009	08/05/15	27/05/15	19
RTSum - 0010677-05.2015.5.18.0013	24/04/15	27/08/15	125
RTSum - 0010677-17.2015.5.18.0009	08/05/15	11/05/15	3
RTSum - 0010679-72.2015.5.18.0013	24/04/15	14/05/15	20
RTSum - 0010680-42.2015.5.18.0018	04/05/15	22/08/15	110
RTSum - 0010685-79.2015.5.18.0013	27/04/15	14/05/15	17
RTSum - 0010689-37.2015.5.18.0007	07/05/15	30/08/15	115
RTSum - 0010691-86.2015.5.18.0013	28/04/15	29/04/15	1
RTSum - 0010693-68.2015.5.18.0009	08/05/15	10/09/15	125
RTSum - 0010698-78.2015.5.18.0013	28/04/15	31/08/15	125
RTSum - 0010699-63.2015.5.18.0013	28/04/15	02/06/15	35

**Legenda:**

**Ajuiz.** Data do Ajuizamento;

**Sentença:** Data da prolação da sentença;

**Prazo:** Prazo para a entrega da prestação jurisdicional.



## PRAZO MÉDIO ENTRE O AJUIZAMENTO E A PROLAÇÃO DA SENTENÇA - 13ª VARA DO TRABALHO DE GOIÂNIA

### 13ª VARA DO TRABALHO DE GOIÂNIA

#### SUMARÍSSIMO

Qtd	Prazo Médio
942	40,36

Nr. Processo	Ajuiz.	Sentença	Prazo
RTSum - 0010701-33.2015.5.18.0013	29/04/15	15/05/15	16
RTSum - 0010702-18.2015.5.18.0013	29/04/15	19/08/15	112
RTSum - 0010708-25.2015.5.18.0013	30/04/15	22/08/15	114
RTSum - 0010709-10.2015.5.18.0013	30/04/15	12/06/15	43
RTSum - 0010711-77.2015.5.18.0013	30/04/15	05/05/15	5
RTSum - 0010714-32.2015.5.18.0013	30/04/15	14/05/15	14
RTSum - 0010716-02.2015.5.18.0013	01/05/15	08/08/15	99
RTSum - 0010718-69.2015.5.18.0013	04/05/15	28/10/15	177
RTSum - 0010719-54.2015.5.18.0013	04/05/15	19/05/15	15
RTSum - 0010719-66.2015.5.18.0009	26/05/15	07/08/15	73
RTSum - 0010725-61.2015.5.18.0013	04/05/15	20/05/15	16
RTSum - 0010726-46.2015.5.18.0013	05/05/15	06/05/15	1
RTSum - 0010730-83.2015.5.18.0013	05/05/15	07/05/15	2
RTSum - 0010732-53.2015.5.18.0013	05/05/15	18/05/15	13
RTSum - 0010733-23.2015.5.18.0018	25/05/15	11/06/15	17
RTSum - 0010734-23.2015.5.18.0013	06/05/15	07/05/15	1
RTSum - 0010735-08.2015.5.18.0013	06/05/15	29/09/15	146
RTSum - 0010737-75.2015.5.18.0013	06/05/15	16/07/15	71
RTSum - 0010738-60.2015.5.18.0013	06/05/15	21/05/15	15
RTSum - 0010739-45.2015.5.18.0013	06/05/15	07/05/15	1
RTSum - 0010741-15.2015.5.18.0013	06/05/15	07/05/15	1
RTSum - 0010743-82.2015.5.18.0013	07/05/15	11/08/15	96
RTSum - 0010749-89.2015.5.18.0013	07/05/15	11/05/15	4
RTSum - 0010750-74.2015.5.18.0013	07/05/15	22/05/15	15
RTSum - 0010754-17.2015.5.18.0012	22/05/15	09/06/15	18

**Legenda:**

**Ajuiz.** Data do Ajuizamento;

**Sentença:** Data da prolação da sentença;

**Prazo:** Prazo para a entrega da prestação jurisdicional.



## PRAZO MÉDIO ENTRE O AJUIZAMENTO E A PROLAÇÃO DA SENTENÇA - 13ª VARA DO TRABALHO DE GOIÂNIA

### 13ª VARA DO TRABALHO DE GOIÂNIA

#### SUMARÍSSIMO

Qtd	Prazo Médio
942	40,36

Nr. Processo	Ajuiz.	Sentença	Prazo
RTSum - 0010755-96.2015.5.18.0013	07/05/15	22/05/15	15
RTSum - 0010756-81.2015.5.18.0013	07/05/15	25/05/15	18
RTSum - 0010758-51.2015.5.18.0013	08/05/15	25/05/15	17
RTSum - 0010760-21.2015.5.18.0013	08/05/15	21/05/15	13
RTSum - 0010761-06.2015.5.18.0013	08/05/15	11/08/15	95
RTSum - 0010764-58.2015.5.18.0013	08/05/15	27/08/15	111
RTSum - 0010766-28.2015.5.18.0013	08/05/15	11/05/15	3
RTSum - 0010769-71.2015.5.18.0016	26/05/15	28/05/15	2
RTSum - 0010769-80.2015.5.18.0013	11/05/15	28/08/15	109
RTSum - 0010772-47.2015.5.18.0009	20/05/15	30/11/15	194
RTSum - 0010773-20.2015.5.18.0013	12/05/15	28/07/15	77
RTSum - 0010773-38.2015.5.18.0007	21/05/15	12/06/15	22
RTSum - 0010775-87.2015.5.18.0013	12/05/15	14/05/15	2
RTSum - 0010777-57.2015.5.18.0013	12/05/15	28/05/15	16
RTSum - 0010778-33.2015.5.18.0016	29/05/15	12/08/15	75
RTSum - 0010778-42.2015.5.18.0013	12/05/15	10/09/15	121
RTSum - 0010780-12.2015.5.18.0013	13/05/15	14/05/15	1
RTSum - 0010782-79.2015.5.18.0013	13/05/15	14/05/15	1
RTSum - 0010783-64.2015.5.18.0013	13/05/15	13/08/15	92
RTSum - 0010785-34.2015.5.18.0013	13/05/15	14/05/15	1
RTSum - 0010790-56.2015.5.18.0013	14/05/15	14/05/15	0
RTSum - 0010794-93.2015.5.18.0013	14/05/15	01/06/15	18
RTSum - 0010796-63.2015.5.18.0013	14/05/15	15/05/15	1
RTSum - 0010802-70.2015.5.18.0013	15/05/15	18/05/15	3
RTSum - 0010805-25.2015.5.18.0013	15/05/15	18/05/15	3

**Legenda:**

**Ajuiz.** Data do Ajuizamento;

**Sentença:** Data da prolação da sentença;

**Prazo:** Prazo para a entrega da prestação jurisdicional.



## PRAZO MÉDIO ENTRE O AJUIZAMENTO E A PROLAÇÃO DA SENTENÇA - 13ª VARA DO TRABALHO DE GOIÂNIA

### 13ª VARA DO TRABALHO DE GOIÂNIA

#### SUMARÍSSIMO

Qtd	Prazo Médio
942	40,36

Nr. Processo	Ajuiz.	Sentença	Prazo
RTSum - 0010806-10.2015.5.18.0013	15/05/15	18/05/15	3
RTSum - 0010807-22.2015.5.18.0004	03/08/15	10/09/15	38
RTSum - 0010807-92.2015.5.18.0013	15/05/15	02/06/15	18
RTSum - 0010808-77.2015.5.18.0013	15/05/15	02/06/15	18
RTSum - 0010809-62.2015.5.18.0013	15/05/15	11/06/15	27
RTSum - 0010810-47.2015.5.18.0013	15/05/15	29/07/15	75
RTSum - 0010811-32.2015.5.18.0013	18/05/15	18/05/15	0
RTSum - 0010812-17.2015.5.18.0013	18/05/15	18/05/15	0
RTSum - 0010816-54.2015.5.18.0013	18/05/15	19/05/15	1
RTSum - 0010819-09.2015.5.18.0013	19/05/15	10/09/15	114
RTSum - 0010822-61.2015.5.18.0013	19/05/15	21/05/15	2
RTSum - 0010824-31.2015.5.18.0013	19/05/15	04/08/15	77
RTSum - 0010825-16.2015.5.18.0013	19/05/15	09/06/15	21
RTSum - 0010826-98.2015.5.18.0013	19/05/15	03/06/15	15
RTSum - 0010827-83.2015.5.18.0013	20/05/15	16/06/15	27
RTSum - 0010828-68.2015.5.18.0013	20/05/15	21/05/15	1
RTSum - 0010830-38.2015.5.18.0013	20/05/15	03/06/15	14
RTSum - 0010831-23.2015.5.18.0013	20/05/15	21/05/15	1
RTSum - 0010832-08.2015.5.18.0013	20/05/15	21/05/15	1
RTSum - 0010835-60.2015.5.18.0013	20/05/15	21/05/15	1
RTSum - 0010835-93.2015.5.18.0002	03/06/15	04/08/15	62
RTSum - 0010836-45.2015.5.18.0013	20/05/15	22/05/15	2
RTSum - 0010840-82.2015.5.18.0013	21/05/15	10/06/15	20
RTSum - 0010842-52.2015.5.18.0013	21/05/15	25/05/15	4
RTSum - 0010845-07.2015.5.18.0013	21/05/15	09/06/15	19

**Legenda:**

**Ajuiz.** Data do Ajuizamento;

**Sentença:** Data da prolação da sentença;

**Prazo:** Prazo para a entrega da prestação jurisdicional.



## PRAZO MÉDIO ENTRE O AJUIZAMENTO E A PROLAÇÃO DA SENTENÇA - 13ª VARA DO TRABALHO DE GOIÂNIA

### 13ª VARA DO TRABALHO DE GOIÂNIA

#### SUMARÍSSIMO

Qtd	Prazo Médio
942	40,36

Nr. Processo	Ajuiz.	Sentença	Prazo
RTSum - 0010846-89.2015.5.18.0013	21/05/15	22/05/15	1
RTSum - 0010849-44.2015.5.18.0013	21/05/15	25/05/15	4
RTSum - 0010850-41.2015.5.18.0009	12/06/15	16/06/15	4
RTSum - 0010855-51.2015.5.18.0013	22/05/15	23/09/15	124
RTSum - 0010857-21.2015.5.18.0013	22/05/15	05/08/15	75
RTSum - 0010861-49.2015.5.18.0016	10/06/15	02/09/15	84
RTSum - 0010861-58.2015.5.18.0013	24/05/15	05/08/15	73
RTSum - 0010862-46.2015.5.18.0012	15/06/15	18/09/15	95
RTSum - 0010871-05.2015.5.18.0013	25/05/15	12/06/15	18
RTSum - 0010875-42.2015.5.18.0013	26/05/15	11/06/15	16
RTSum - 0010879-79.2015.5.18.0013	26/05/15	27/05/15	1
RTSum - 0010880-64.2015.5.18.0013	26/05/15	28/05/15	2
RTSum - 0010882-34.2015.5.18.0013	27/05/15	04/08/15	69
RTSum - 0010883-19.2015.5.18.0013	27/05/15	15/06/15	19
RTSum - 0010890-11.2015.5.18.0013	27/05/15	17/09/15	113
RTSum - 0010894-48.2015.5.18.0013	28/05/15	06/08/15	70
RTSum - 0010896-18.2015.5.18.0013	28/05/15	08/09/15	103
RTSum - 0010905-89.2015.5.18.0009	09/06/15	10/06/15	1
RTSum - 0010907-44.2015.5.18.0014	08/06/15	31/08/15	84
RTSum - 0010909-17.2015.5.18.0013	29/05/15	02/10/15	126
RTSum - 0010911-84.2015.5.18.0013	30/05/15	09/10/15	132
RTSum - 0010914-39.2015.5.18.0013	01/06/15	17/08/15	77
RTSum - 0010915-24.2015.5.18.0013	01/06/15	18/08/15	78
RTSum - 0010917-91.2015.5.18.0013	01/06/15	25/08/15	85
RTSum - 0010918-76.2015.5.18.0013	01/06/15	18/06/15	17

**Legenda:**

**Ajuiz.** Data do Ajuizamento;

**Sentença:** Data da prolação da sentença;

**Prazo:** Prazo para a entrega da prestação jurisdicional.





## PRAZO MÉDIO ENTRE O AJUIZAMENTO E A PROLAÇÃO DA SENTENÇA - 13ª VARA DO TRABALHO DE GOIÂNIA

### 13ª VARA DO TRABALHO DE GOIÂNIA

#### SUMARÍSSIMO

Qtd	Prazo Médio
942	40,36

Nr. Processo	Ajuiz.	Sentença	Prazo
RTSum - 0010921-31.2015.5.18.0013	02/06/15	11/09/15	101
RTSum - 0010922-16.2015.5.18.0013	02/06/15	03/08/15	62
RTSum - 0010923-98.2015.5.18.0013	02/06/15	02/06/15	0
RTSum - 0010924-83.2015.5.18.0013	02/06/15	18/06/15	16
RTSum - 0010925-68.2015.5.18.0013	02/06/15	03/08/15	62
RTSum - 0010926-53.2015.5.18.0013	02/06/15	08/06/15	6
RTSum - 0010927-38.2015.5.18.0013	02/06/15	24/07/15	52
RTSum - 0010928-23.2015.5.18.0013	03/06/15	03/08/15	61
RTSum - 0010931-63.2015.5.18.0017	29/05/15	02/06/15	4
RTSum - 0010932-60.2015.5.18.0013	03/06/15	08/06/15	5
RTSum - 0010933-45.2015.5.18.0013	03/06/15	03/08/15	61
RTSum - 0010934-30.2015.5.18.0013	03/06/15	31/08/15	89
RTSum - 0010934-30.2015.5.18.0013	03/06/15	01/09/15	90
RTSum - 0010935-15.2015.5.18.0013	03/06/15	15/08/15	73
RTSum - 0010936-97.2015.5.18.0013	03/06/15	08/06/15	5
RTSum - 0010940-37.2015.5.18.0013	05/06/15	08/06/15	3
RTSum - 0010941-22.2015.5.18.0013	05/06/15	04/08/15	60
RTSum - 0010942-07.2015.5.18.0013	05/06/15	19/06/15	14
RTSum - 0010943-89.2015.5.18.0013	07/06/15	14/09/15	99
RTSum - 0010945-59.2015.5.18.0013	08/06/15	13/11/15	158
RTSum - 0010947-29.2015.5.18.0013	08/06/15	12/06/15	4
RTSum - 0010947-50.2015.5.18.0006	12/06/15	22/08/15	71
RTSum - 0010951-66.2015.5.18.0013	09/06/15	11/08/15	63
RTSum - 0010957-73.2015.5.18.0013	09/06/15	11/06/15	2
RTSum - 0010958-58.2015.5.18.0013	09/06/15	17/09/15	100

**Legenda:**  
Ajuiz. Data do Ajuizamento;  
Sentença: Data da prolação da sentença;  
Prazo: Prazo para a entrega da prestação jurisdicional.



## PRAZO MÉDIO ENTRE O AJUIZAMENTO E A PROLAÇÃO DA SENTENÇA - 13ª VARA DO TRABALHO DE GOIÂNIA

### 13ª VARA DO TRABALHO DE GOIÂNIA

#### SUMARÍSSIMO

Qtd	Prazo Médio
942	40,36

Nr. Processo	Ajuiz.	Sentença	Prazo
RTSum - 0010959-43.2015.5.18.0013	10/06/15	11/06/15	1
RTSum - 0010963-89.2015.5.18.0010	29/06/15	03/09/15	66
RTSum - 0010964-65.2015.5.18.0013	10/06/15	24/09/15	106
RTSum - 0010968-05.2015.5.18.0013	10/06/15	24/07/15	44
RTSum - 0010970-72.2015.5.18.0013	11/06/15	29/09/15	110
RTSum - 0010975-94.2015.5.18.0013	11/06/15	10/08/15	60
RTSum - 0010979-34.2015.5.18.0013	12/06/15	16/06/15	4
RTSum - 0010980-19.2015.5.18.0013	12/06/15	29/09/15	109
RTSum - 0010981-04.2015.5.18.0013	12/06/15	19/08/15	68
RTSum - 0010982-86.2015.5.18.0013	12/06/15	15/06/15	3
RTSum - 0010984-56.2015.5.18.0013	15/06/15	16/06/15	1
RTSum - 0010985-41.2015.5.18.0013	15/06/15	17/11/15	155
RTSum - 0010986-26.2015.5.18.0013	15/06/15	07/08/15	53
RTSum - 0010988-93.2015.5.18.0013	15/06/15	21/07/15	36
RTSum - 0010990-63.2015.5.18.0013	15/06/15	16/06/15	1
RTSum - 0010991-48.2015.5.18.0013	15/06/15	07/08/15	53
RTSum - 0010993-18.2015.5.18.0013	15/06/15	16/06/15	1
RTSum - 0010995-85.2015.5.18.0013	15/06/15	07/08/15	53
RTSum - 0010996-70.2015.5.18.0013	16/06/15	18/06/15	2
RTSum - 0010998-40.2015.5.18.0013	16/06/15	07/08/15	52
RTSum - 0011000-10.2015.5.18.0013	16/06/15	18/06/15	2
RTSum - 0011005-32.2015.5.18.0013	16/06/15	18/06/15	2
RTSum - 0011007-29.2015.5.18.0004	11/06/15	06/08/15	56
RTSum - 0011013-09.2015.5.18.0013	17/06/15	18/06/15	1
RTSum - 0011015-76.2015.5.18.0013	17/06/15	30/09/15	105

**Legenda:**

**Ajuiz.** Data do Ajuizamento;

**Sentença:** Data da prolação da sentença;

**Prazo:** Prazo para a entrega da prestação jurisdicional.



## PRAZO MÉDIO ENTRE O AJUIZAMENTO E A PROLAÇÃO DA SENTENÇA - 13ª VARA DO TRABALHO DE GOIÂNIA

### 13ª VARA DO TRABALHO DE GOIÂNIA

#### SUMARÍSSIMO

Qtd	Prazo Médio
942	40,36

Nr. Processo	Ajuiz.	Sentença	Prazo
RTSum - 0011018-31.2015.5.18.0013	17/06/15	18/06/15	1
RTSum - 0011020-98.2015.5.18.0013	18/06/15	02/10/15	106
RTSum - 0011023-56.2015.5.18.0012	05/08/15	16/09/15	42
RTSum - 0011024-38.2015.5.18.0013	18/06/15	10/08/15	53
RTSum - 0011025-23.2015.5.18.0013	18/06/15	29/09/15	103
RTSum - 0011026-08.2015.5.18.0013	18/06/15	03/11/15	138
RTSum - 0011027-90.2015.5.18.0013	19/06/15	10/08/15	52
RTSum - 0011031-30.2015.5.18.0013	19/06/15	08/09/15	81
RTSum - 0011032-12.2015.5.18.0014	19/06/15	18/08/15	60
RTSum - 0011033-30.2015.5.18.0003	20/08/15	09/09/15	20
RTSum - 0011035-67.2015.5.18.0013	19/06/15	18/08/15	60
RTSum - 0011038-22.2015.5.18.0013	22/06/15	13/11/15	144
RTSum - 0011041-74.2015.5.18.0013	22/06/15	15/09/15	85
RTSum - 0011043-44.2015.5.18.0013	23/06/15	13/08/15	51
RTSum - 0011044-29.2015.5.18.0013	23/06/15	17/11/15	147
RTSum - 0011045-14.2015.5.18.0013	23/06/15	09/10/15	108
RTSum - 0011052-06.2015.5.18.0013	23/06/15	10/09/15	79
RTSum - 0011055-58.2015.5.18.0013	24/06/15	15/09/15	83
RTSum - 0011062-50.2015.5.18.0013	25/06/15	20/08/15	56
RTSum - 0011067-72.2015.5.18.0013	25/06/15	29/06/15	4
RTSum - 0011069-42.2015.5.18.0013	26/06/15	01/07/15	5
RTSum - 0011072-94.2015.5.18.0013	26/06/15	03/09/15	69
RTSum - 0011073-79.2015.5.18.0013	26/06/15	22/07/15	26
RTSum - 0011079-86.2015.5.18.0013	29/06/15	27/08/15	59
RTSum - 0011080-71.2015.5.18.0013	29/06/15	25/08/15	57

**Legenda:**

**Ajuiz.** Data do Ajuizamento;

**Sentença:** Data da prolação da sentença;

**Prazo:** Prazo para a entrega da prestação jurisdicional.



## PRAZO MÉDIO ENTRE O AJUIZAMENTO E A PROLAÇÃO DA SENTENÇA - 13ª VARA DO TRABALHO DE GOIÂNIA

### 13ª VARA DO TRABALHO DE GOIÂNIA

#### SUMARÍSSIMO

Qtd	Prazo Médio
942	40,36

Nr. Processo	Ajuiz.	Sentença	Prazo
RTSum - 0011082-41.2015.5.18.0013	29/06/15	13/07/15	14
RTSum - 0011083-26.2015.5.18.0013	30/06/15	25/08/15	56
RTSum - 0011086-78.2015.5.18.0013	30/06/15	21/09/15	83
RTSum - 0011087-63.2015.5.18.0013	30/06/15	01/07/15	1
RTSum - 0011089-33.2015.5.18.0013	30/06/15	27/11/15	150
RTSum - 0011091-03.2015.5.18.0013	01/07/15	26/08/15	56
RTSum - 0011093-07.2014.5.18.0013	19/06/14	12/02/15	238
RTSum - 0011095-40.2015.5.18.0013	01/07/15	02/07/15	1
RTSum - 0011095-70.2015.5.18.0003	02/09/15	23/11/15	82
RTSum - 0011098-92.2015.5.18.0013	01/07/15	24/09/15	85
RTSum - 0011100-62.2015.5.18.0013	01/07/15	28/08/15	58
RTSum - 0011102-32.2015.5.18.0013	01/07/15	28/08/15	58
RTSum - 0011103-17.2015.5.18.0013	01/07/15	29/07/15	28
RTSum - 0011110-09.2015.5.18.0013	03/07/15	04/07/15	1
RTSum - 0011115-31.2015.5.18.0013	03/07/15	27/08/15	55
RTSum - 0011118-83.2015.5.18.0013	04/07/15	06/07/15	2
RTSum - 0011120-53.2015.5.18.0013	06/07/15	06/07/15	0
RTSum - 0011121-38.2015.5.18.0013	06/07/15	07/07/15	1
RTSum - 0011123-08.2015.5.18.0013	06/07/15	13/08/15	38
RTSum - 0011130-97.2015.5.18.0013	06/07/15	07/07/15	1
RTSum - 0011134-37.2015.5.18.0013	07/07/15	05/12/15	151
RTSum - 0011135-40.2015.5.18.0007	18/08/15	20/11/15	94
RTSum - 0011136-07.2015.5.18.0013	08/07/15	27/10/15	111
RTSum - 0011137-89.2015.5.18.0013	08/07/15	04/09/15	58
RTSum - 0011138-74.2015.5.18.0013	08/07/15	09/07/15	1

**Legenda:**

**Ajuiz.** Data do Ajuizamento;

**Sentença:** Data da prolação da sentença;

**Prazo:** Prazo para a entrega da prestação jurisdicional.



## PRAZO MÉDIO ENTRE O AJUIZAMENTO E A PROLAÇÃO DA SENTENÇA - 13ª VARA DO TRABALHO DE GOIÂNIA

### 13ª VARA DO TRABALHO DE GOIÂNIA

#### SUMARÍSSIMO

Qtd	Prazo Médio
942	40,36

Nr. Processo	Ajuiz.	Sentença	Prazo
RTSum - 0011142-14.2015.5.18.0013	08/07/15	28/07/15	20
RTSum - 0011148-21.2015.5.18.0013	09/07/15	02/09/15	55
RTSum - 0011149-06.2015.5.18.0013	09/07/15	10/11/15	124
RTSum - 0011151-73.2015.5.18.0013	09/07/15	29/07/15	20
RTSum - 0011153-43.2015.5.18.0013	09/07/15	29/07/15	20
RTSum - 0011154-28.2015.5.18.0013	09/07/15	29/07/15	20
RTSum - 0011162-05.2015.5.18.0013	13/07/15	27/10/15	106
RTSum - 0011164-72.2015.5.18.0013	13/07/15	30/07/15	17
RTSum - 0011169-94.2015.5.18.0013	13/07/15	20/10/15	99
RTSum - 0011170-79.2015.5.18.0013	13/07/15	01/09/15	50
RTSum - 0011172-49.2015.5.18.0013	14/07/15	16/07/15	2
RTSum - 0011180-60.2014.5.18.0013	03/07/14	12/02/15	224
RTSum - 0011182-93.2015.5.18.0013	15/07/15	19/07/15	4
RTSum - 0011183-87.2015.5.18.0010	04/08/15	09/11/15	97
RTSum - 0011192-40.2015.5.18.0013	16/07/15	24/08/15	39
RTSum - 0011194-10.2015.5.18.0013	17/07/15	24/08/15	38
RTSum - 0011196-77.2015.5.18.0013	17/07/15	22/07/15	5
RTSum - 0011198-47.2015.5.18.0013	20/07/15	13/08/15	24
RTSum - 0011201-02.2015.5.18.0013	20/07/15	04/09/15	46
RTSum - 0011202-84.2015.5.18.0013	20/07/15	04/09/15	46
RTSum - 0011207-09.2015.5.18.0013	21/07/15	22/07/15	1
RTSum - 0011207-21.2015.5.18.0009	23/07/15	02/09/15	41
RTSum - 0011208-91.2015.5.18.0013	21/07/15	10/09/15	51
RTSum - 0011212-28.2015.5.18.0014	23/07/15	02/12/15	132
RTSum - 0011213-16.2015.5.18.0013	21/07/15	10/09/15	51

**Legenda:**

**Ajuiz.** Data do Ajuizamento;

**Sentença:** Data da prolação da sentença;

**Prazo:** Prazo para a entrega da prestação jurisdicional.



## PRAZO MÉDIO ENTRE O AJUIZAMENTO E A PROLAÇÃO DA SENTENÇA - 13ª VARA DO TRABALHO DE GOIÂNIA

### 13ª VARA DO TRABALHO DE GOIÂNIA

#### SUMARÍSSIMO

Qtd	Prazo Médio
942	40,36

Nr. Processo	Ajuiz.	Sentença	Prazo
RTSum - 0011214-98.2015.5.18.0013	22/07/15	08/09/15	48
RTSum - 0011214-98.2015.5.18.0013	22/07/15	01/12/15	132
RTSum - 0011215-83.2015.5.18.0013	22/07/15	15/08/15	24
RTSum - 0011216-68.2015.5.18.0013	22/07/15	03/09/15	43
RTSum - 0011218-38.2015.5.18.0013	22/07/15	23/07/15	1
RTSum - 0011220-41.2015.5.18.0002	16/09/15	23/09/15	7
RTSum - 0011224-45.2015.5.18.0013	23/07/15	31/08/15	39
RTSum - 0011228-82.2015.5.18.0013	24/07/15	02/09/15	40
RTSum - 0011236-59.2015.5.18.0013	27/07/15	30/08/15	34
RTSum - 0011237-44.2015.5.18.0013	27/07/15	28/07/15	1
RTSum - 0011238-29.2015.5.18.0013	27/07/15	16/10/15	81
RTSum - 0011239-14.2015.5.18.0013	27/07/15	09/11/15	105
RTSum - 0011241-81.2015.5.18.0013	28/07/15	08/09/15	42
RTSum - 0011246-06.2015.5.18.0013	28/07/15	08/09/15	42
RTSum - 0011246-94.2015.5.18.0016	18/08/15	18/11/15	92
RTSum - 0011247-88.2015.5.18.0013	28/07/15	10/09/15	44
RTSum - 0011248-73.2015.5.18.0013	28/07/15	30/07/15	2
RTSum - 0011249-58.2015.5.18.0013	28/07/15	07/08/15	10
RTSum - 0011250-64.2015.5.18.0006	24/07/15	01/10/15	69
RTSum - 0011254-80.2015.5.18.0013	29/07/15	31/07/15	2
RTSum - 0011256-50.2015.5.18.0013	30/07/15	09/09/15	41
RTSum - 0011261-72.2015.5.18.0013	30/07/15	09/09/15	41
RTSum - 0011265-12.2015.5.18.0013	31/07/15	02/08/15	2
RTSum - 0011266-94.2015.5.18.0013	31/07/15	10/09/15	41
RTSum - 0011270-34.2015.5.18.0013	31/07/15	04/08/15	4

**Legenda:**

**Ajuiz.** Data do Ajuizamento;

**Sentença:** Data da prolação da sentença;

**Prazo:** Prazo para a entrega da prestação jurisdicional.



## PRAZO MÉDIO ENTRE O AJUIZAMENTO E A PROLAÇÃO DA SENTENÇA - 13ª VARA DO TRABALHO DE GOIÂNIA

### 13ª VARA DO TRABALHO DE GOIÂNIA

#### SUMARÍSSIMO

Qtd	Prazo Médio
942	40,36

Nr. Processo	Ajuiz.	Sentença	Prazo
RTSum - 0011271-19.2015.5.18.0013	03/08/15	10/09/15	38
RTSum - 0011276-41.2015.5.18.0013	04/08/15	04/08/15	0
RTSum - 0011278-11.2015.5.18.0013	04/08/15	10/08/15	6
RTSum - 0011283-33.2015.5.18.0013	04/08/15	14/09/15	41
RTSum - 0011285-03.2015.5.18.0013	05/08/15	14/09/15	40
RTSum - 0011287-70.2015.5.18.0013	05/08/15	24/09/15	50
RTSum - 0011288-55.2015.5.18.0013	05/08/15	02/10/15	58
RTSum - 0011289-40.2015.5.18.0013	05/08/15	05/08/15	0
RTSum - 0011292-92.2015.5.18.0013	05/08/15	29/10/15	85
RTSum - 0011292-92.2015.5.18.0013	05/08/15	05/11/15	92
RTSum - 0011293-77.2015.5.18.0013	05/08/15	26/10/15	82
RTSum - 0011294-62.2015.5.18.0013	06/08/15	14/09/15	39
RTSum - 0011295-47.2015.5.18.0013	06/08/15	09/08/15	3
RTSum - 0011296-32.2015.5.18.0013	06/08/15	15/09/15	40
RTSum - 0011297-17.2015.5.18.0013	06/08/15	15/09/15	40
RTSum - 0011298-02.2015.5.18.0013	06/08/15	09/08/15	3
RTSum - 0011299-84.2015.5.18.0013	06/08/15	26/08/15	20
RTSum - 0011308-46.2015.5.18.0013	07/08/15	17/09/15	41
RTSum - 0011309-31.2015.5.18.0013	07/08/15	31/08/15	24
RTSum - 0011312-83.2015.5.18.0013	07/08/15	02/10/15	56
RTSum - 0011313-68.2015.5.18.0013	07/08/15	17/09/15	41
RTSum - 0011315-38.2015.5.18.0013	10/08/15	11/09/15	32
RTSum - 0011316-23.2015.5.18.0013	10/08/15	09/09/15	30
RTSum - 0011321-45.2015.5.18.0013	11/08/15	24/08/15	13
RTSum - 0011323-15.2015.5.18.0013	11/08/15	27/10/15	77

**Legenda:**

**Ajuiz.** Data do Ajuizamento;

**Sentença:** Data da prolação da sentença;

**Prazo:** Prazo para a entrega da prestação jurisdicional.



## PRAZO MÉDIO ENTRE O AJUIZAMENTO E A PROLAÇÃO DA SENTENÇA - 13ª VARA DO TRABALHO DE GOIÂNIA

### 13ª VARA DO TRABALHO DE GOIÂNIA

#### SUMARÍSSIMO

Qtd	Prazo Médio
942	40,36

Nr. Processo	Ajuiz.	Sentença	Prazo
RTSum - 0011325-82.2015.5.18.0013	11/08/15	17/09/15	37
RTSum - 0011326-67.2015.5.18.0013	11/08/15	13/08/15	2
RTSum - 0011329-22.2015.5.18.0013	11/08/15	18/09/15	38
RTSum - 0011333-59.2015.5.18.0013	12/08/15	19/08/15	7
RTSum - 0011334-44.2015.5.18.0013	12/08/15	13/08/15	1
RTSum - 0011337-96.2015.5.18.0013	12/08/15	15/08/15	3
RTSum - 0011339-66.2015.5.18.0013	13/08/15	15/08/15	2
RTSum - 0011340-51.2015.5.18.0013	13/08/15	22/08/15	9
RTSum - 0011341-36.2015.5.18.0013	13/08/15	15/08/15	2
RTSum - 0011349-13.2015.5.18.0013	14/08/15	21/09/15	38
RTSum - 0011351-80.2015.5.18.0013	14/08/15	20/08/15	6
RTSum - 0011352-65.2015.5.18.0013	15/08/15	21/09/15	37
RTSum - 0011353-50.2015.5.18.0013	16/08/15	21/09/15	36
RTSum - 0011356-05.2015.5.18.0013	17/08/15	21/09/15	35
RTSum - 0011359-57.2015.5.18.0013	17/08/15	24/08/15	7
RTSum - 0011360-42.2015.5.18.0013	17/08/15	22/08/15	5
RTSum - 0011363-94.2015.5.18.0013	18/08/15	19/08/15	1
RTSum - 0011364-79.2015.5.18.0013	18/08/15	23/09/15	36
RTSum - 0011366-43.2015.5.18.0015	27/08/15	20/11/15	85
RTSum - 0011367-55.2015.5.18.0006	20/08/15	27/09/15	38
RTSum - 0011369-04.2015.5.18.0013	18/08/15	09/09/15	22
RTSum - 0011371-71.2015.5.18.0013	19/08/15	20/08/15	1
RTSum - 0011372-56.2015.5.18.0013	19/08/15	20/08/15	1
RTSum - 0011373-41.2015.5.18.0013	19/08/15	18/09/15	30
RTSum - 0011374-26.2015.5.18.0013	19/08/15	18/09/15	30

**Legenda:**

**Ajuiz.** Data do Ajuizamento;

**Sentença:** Data da prolação da sentença;

**Prazo:** Prazo para a entrega da prestação jurisdicional.





## PRAZO MÉDIO ENTRE O AJUIZAMENTO E A PROLAÇÃO DA SENTENÇA - 13ª VARA DO TRABALHO DE GOIÂNIA

### 13ª VARA DO TRABALHO DE GOIÂNIA

#### SUMARÍSSIMO

Qtd	Prazo Médio
942	40,36

Nr. Processo	Ajuiz.	Sentença	Prazo
RTSum - 0011375-11.2015.5.18.0013	19/08/15	22/08/15	3
RTSum - 0011376-93.2015.5.18.0013	19/08/15	23/09/15	35
RTSum - 0011378-63.2015.5.18.0013	19/08/15	02/09/15	14
RTSum - 0011379-48.2015.5.18.0013	19/08/15	17/09/15	29
RTSum - 0011380-33.2015.5.18.0013	19/08/15	21/09/15	33
RTSum - 0011386-40.2015.5.18.0013	20/08/15	23/09/15	34
RTSum - 0011387-37.2015.5.18.0009	16/09/15	08/10/15	22
RTSum - 0011389-92.2015.5.18.0013	20/08/15	20/11/15	92
RTSum - 0011390-77.2015.5.18.0013	20/08/15	23/09/15	34
RTSum - 0011391-62.2015.5.18.0013	20/08/15	03/10/15	44
RTSum - 0011392-47.2015.5.18.0013	21/08/15	23/09/15	33
RTSum - 0011393-32.2015.5.18.0013	21/08/15	23/11/15	94
RTSum - 0011396-84.2015.5.18.0013	21/08/15	27/08/15	6
RTSum - 0011402-12.2015.5.18.0007	26/08/15	14/10/15	49
RTSum - 0011402-91.2015.5.18.0013	21/08/15	27/09/15	37
RTSum - 0011404-61.2015.5.18.0013	21/08/15	24/08/15	3
RTSum - 0011408-98.2015.5.18.0013	24/08/15	24/09/15	31
RTSum - 0011412-38.2015.5.18.0013	24/08/15	25/08/15	1
RTSum - 0011413-23.2015.5.18.0013	24/08/15	23/11/15	91
RTSum - 0011414-08.2015.5.18.0013	25/08/15	10/11/15	77
RTSum - 0011415-90.2015.5.18.0013	25/08/15	25/09/15	31
RTSum - 0011416-75.2015.5.18.0013	25/08/15	06/11/15	73
RTSum - 0011417-60.2015.5.18.0013	25/08/15	26/08/15	1
RTSum - 0011421-97.2015.5.18.0013	25/08/15	26/08/15	1
RTSum - 0011422-82.2015.5.18.0013	26/08/15	27/08/15	1

**Legenda:**

**Ajuiz.** Data do Ajuizamento;

**Sentença:** Data da prolação da sentença;

**Prazo:** Prazo para a entrega da prestação jurisdicional.



## PRAZO MÉDIO ENTRE O AJUIZAMENTO E A PROLAÇÃO DA SENTENÇA - 13ª VARA DO TRABALHO DE GOIÂNIA

### 13ª VARA DO TRABALHO DE GOIÂNIA

#### SUMARÍSSIMO

Qtd	Prazo Médio
942	40,36

Nr. Processo	Ajuiz.	Sentença	Prazo
RTSum - 0011424-52.2015.5.18.0013	26/08/15	31/08/15	5
RTSum - 0011428-14.2014.5.18.0017	11/09/14	28/01/15	139
RTSum - 0011428-89.2015.5.18.0013	26/08/15	04/12/15	100
RTSum - 0011431-44.2015.5.18.0013	27/08/15	27/08/15	0
RTSum - 0011432-29.2015.5.18.0013	27/08/15	31/08/15	4
RTSum - 0011434-96.2015.5.18.0013	27/08/15	28/08/15	1
RTSum - 0011436-66.2015.5.18.0013	27/08/15	31/08/15	4
RTSum - 0011441-09.2015.5.18.0007	08/09/15	25/11/15	78
RTSum - 0011443-58.2015.5.18.0013	28/08/15	28/09/15	31
RTSum - 0011444-43.2015.5.18.0013	28/08/15	31/08/15	3
RTSum - 0011448-80.2015.5.18.0013	28/08/15	31/08/15	3
RTSum - 0011451-35.2015.5.18.0013	28/08/15	29/09/15	32
RTSum - 0011452-20.2015.5.18.0013	28/08/15	27/11/15	91
RTSum - 0011452-26.2015.5.18.0011	17/09/15	08/10/15	21
RTSum - 0011453-05.2015.5.18.0013	28/08/15	31/08/15	3
RTSum - 0011455-72.2015.5.18.0013	30/08/15	26/10/15	57
RTSum - 0011460-94.2015.5.18.0013	31/08/15	30/09/15	30
RTSum - 0011464-34.2015.5.18.0013	31/08/15	30/09/15	30
RTSum - 0011465-19.2015.5.18.0013	31/08/15	30/09/15	30
RTSum - 0011466-04.2015.5.18.0013	31/08/15	30/09/15	30
RTSum - 0011469-56.2015.5.18.0013	01/09/15	02/09/15	1
RTSum - 0011470-41.2015.5.18.0013	01/09/15	30/09/15	29
RTSum - 0011471-26.2015.5.18.0013	01/09/15	14/10/15	43
RTSum - 0011472-11.2015.5.18.0013	01/09/15	02/09/15	1
RTSum - 0011485-10.2015.5.18.0013	02/09/15	04/09/15	2

**Legenda:**

**Ajuiz.** Data do Ajuizamento;

**Sentença:** Data da prolação da sentença;

**Prazo:** Prazo para a entrega da prestação jurisdicional.



## PRAZO MÉDIO ENTRE O AJUIZAMENTO E A PROLAÇÃO DA SENTENÇA - 13ª VARA DO TRABALHO DE GOIÂNIA

### 13ª VARA DO TRABALHO DE GOIÂNIA

#### SUMARÍSSIMO

Qtd	Prazo Médio
942	40,36

Nr. Processo	Ajuiz.	Sentença	Prazo
RTSum - 0011494-69.2015.5.18.0013	03/09/15	10/11/15	68
RTSum - 0011496-39.2015.5.18.0013	03/09/15	08/09/15	5
RTSum - 0011499-91.2015.5.18.0013	03/09/15	25/11/15	83
RTSum - 0011500-76.2015.5.18.0013	03/09/15	08/09/15	5
RTSum - 0011504-16.2015.5.18.0013	04/09/15	18/11/15	75
RTSum - 0011517-06.2015.5.18.0016	01/10/15	17/12/15	77
RTSum - 0011517-15.2015.5.18.0013	07/09/15	09/09/15	2
RTSum - 0011519-76.2015.5.18.0015	29/09/15	03/11/15	35
RTSum - 0011523-22.2015.5.18.0013	09/09/15	23/09/15	14
RTSum - 0011524-07.2015.5.18.0013	09/09/15	27/09/15	18
RTSum - 0011526-74.2015.5.18.0013	09/09/15	26/10/15	47
RTSum - 0011529-29.2015.5.18.0013	10/09/15	10/09/15	0
RTSum - 0011532-81.2015.5.18.0013	10/09/15	11/09/15	1
RTSum - 0011533-66.2015.5.18.0013	10/09/15	23/10/15	43
RTSum - 0011546-65.2015.5.18.0013	11/09/15	26/10/15	45
RTSum - 0011548-47.2015.5.18.0009	21/09/15	29/09/15	8
RTSum - 0011557-94.2015.5.18.0013	14/09/15	26/10/15	42
RTSum - 0011567-41.2015.5.18.0013	15/09/15	05/11/15	51
RTSum - 0011568-26.2015.5.18.0013	15/09/15	16/09/15	1
RTSum - 0011570-02.2014.5.18.0281	13/08/14	05/05/15	265
RTSum - 0011572-63.2015.5.18.0013	15/09/15	27/10/15	42
RTSum - 0011581-25.2015.5.18.0013	16/09/15	17/09/15	1
RTSum - 0011582-10.2015.5.18.0013	17/09/15	08/10/15	21
RTSum - 0011583-92.2015.5.18.0013	17/09/15	08/10/15	21
RTSum - 0011583-98.2015.5.18.0011	09/10/15	13/10/15	4

**Legenda:**

**Ajuiz.** Data do Ajuizamento;

**Sentença:** Data da prolação da sentença;

**Prazo:** Prazo para a entrega da prestação jurisdicional.



## PRAZO MÉDIO ENTRE O AJUIZAMENTO E A PROLAÇÃO DA SENTENÇA - 13ª VARA DO TRABALHO DE GOIÂNIA

### 13ª VARA DO TRABALHO DE GOIÂNIA

#### SUMARÍSSIMO

Qtd	Prazo Médio
942	40,36

Nr. Processo	Ajuiz.	Sentença	Prazo
RTSum - 0011584-77.2015.5.18.0013	17/09/15	28/09/15	11
RTSum - 0011589-02.2015.5.18.0013	18/09/15	08/10/15	20
RTSum - 0011593-39.2015.5.18.0013	21/09/15	09/10/15	18
RTSum - 0011595-09.2015.5.18.0013	21/09/15	05/12/15	75
RTSum - 0011596-28.2014.5.18.0013	08/09/14	05/05/15	239
RTSum - 0011596-91.2015.5.18.0013	21/09/15	09/10/15	18
RTSum - 0011598-22.2014.5.18.0005	31/10/14	05/02/15	97
RTSum - 0011598-67.2015.5.18.0011	21/10/15	19/11/15	29
RTSum - 0011599-46.2015.5.18.0013	21/09/15	09/10/15	18
RTSum - 0011600-31.2015.5.18.0013	21/09/15	09/10/15	18
RTSum - 0011601-16.2015.5.18.0013	21/09/15	09/10/15	18
RTSum - 0011602-98.2015.5.18.0013	21/09/15	30/09/15	9
RTSum - 0011613-30.2015.5.18.0013	23/09/15	23/10/15	30
RTSum - 0011614-15.2015.5.18.0013	23/09/15	27/11/15	65
RTSum - 0011617-67.2015.5.18.0013	24/09/15	25/09/15	1
RTSum - 0011618-52.2015.5.18.0013	24/09/15	14/10/15	20
RTSum - 0011619-71.2014.5.18.0013	11/09/14	24/03/15	194
RTSum - 0011620-22.2015.5.18.0013	24/09/15	12/11/15	49
RTSum - 0011624-59.2015.5.18.0013	24/09/15	25/09/15	1
RTSum - 0011625-44.2015.5.18.0013	24/09/15	25/09/15	1
RTSum - 0011627-14.2015.5.18.0013	25/09/15	27/09/15	2
RTSum - 0011629-81.2015.5.18.0013	25/09/15	27/09/15	2
RTSum - 0011630-66.2015.5.18.0013	25/09/15	27/09/15	2
RTSum - 0011633-36.2015.5.18.0008	28/09/15	01/12/15	64
RTSum - 0011634-06.2015.5.18.0013	28/09/15	28/09/15	0

**Legenda:**

**Ajuiz.** Data do Ajuizamento;

**Sentença:** Data da prolação da sentença;

**Prazo:** Prazo para a entrega da prestação jurisdicional.



## PRAZO MÉDIO ENTRE O AJUIZAMENTO E A PROLAÇÃO DA SENTENÇA - 13ª VARA DO TRABALHO DE GOIÂNIA

### 13ª VARA DO TRABALHO DE GOIÂNIA

#### SUMARÍSSIMO

Qtd	Prazo Médio
942	40,36

Nr. Processo	Ajuiz.	Sentença	Prazo
RTSum - 0011636-73.2015.5.18.0013	28/09/15	14/10/15	16
RTSum - 0011637-58.2015.5.18.0013	28/09/15	14/10/15	16
RTSum - 0011638-43.2015.5.18.0013	28/09/15	14/10/15	16
RTSum - 0011641-95.2015.5.18.0013	28/09/15	29/09/15	1
RTSum - 0011649-69.2015.5.18.0014	02/10/15	19/12/15	78
RTSum - 0011649-72.2015.5.18.0013	29/09/15	16/10/15	17
RTSum - 0011650-57.2015.5.18.0013	29/09/15	05/11/15	37
RTSum - 0011651-42.2015.5.18.0013	29/09/15	30/09/15	1
RTSum - 0011655-79.2015.5.18.0013	29/09/15	11/12/15	73
RTSum - 0011657-49.2015.5.18.0013	30/09/15	14/12/15	75
RTSum - 0011659-53.2014.5.18.0013	17/09/14	15/05/15	240
RTSum - 0011660-22.2015.5.18.0007	16/10/15	17/11/15	32
RTSum - 0011661-86.2015.5.18.0013	30/09/15	09/10/15	9
RTSum - 0011662-71.2015.5.18.0013	30/09/15	02/10/15	2
RTSum - 0011663-56.2015.5.18.0013	30/09/15	16/10/15	16
RTSum - 0011664-41.2015.5.18.0013	30/09/15	19/10/15	19
RTSum - 0011671-33.2015.5.18.0013	01/10/15	03/10/15	2
RTSum - 0011672-18.2015.5.18.0013	01/10/15	02/10/15	1
RTSum - 0011673-03.2015.5.18.0013	01/10/15	02/10/15	1
RTSum - 0011675-70.2015.5.18.0013	01/10/15	09/10/15	8
RTSum - 0011677-40.2015.5.18.0013	02/10/15	09/11/15	38
RTSum - 0011678-25.2015.5.18.0013	02/10/15	09/10/15	7
RTSum - 0011679-10.2015.5.18.0013	02/10/15	16/12/15	75
RTSum - 0011682-62.2015.5.18.0013	02/10/15	09/10/15	7
RTSum - 0011683-47.2015.5.18.0013	04/10/15	12/10/15	8

**Legenda:**

**Ajuiz.** Data do Ajuizamento;

**Sentença:** Data da prolação da sentença;

**Prazo:** Prazo para a entrega da prestação jurisdicional.



## PRAZO MÉDIO ENTRE O AJUIZAMENTO E A PROLAÇÃO DA SENTENÇA - 13ª VARA DO TRABALHO DE GOIÂNIA

### 13ª VARA DO TRABALHO DE GOIÂNIA

#### SUMARÍSSIMO

Qtd	Prazo Médio
942	40,36

Nr. Processo	Ajuiz.	Sentença	Prazo
RTSum - 0011687-84.2015.5.18.0013	05/10/15	09/10/15	4
RTSum - 0011689-54.2015.5.18.0013	05/10/15	12/10/15	7
RTSum - 0011690-39.2015.5.18.0013	05/10/15	09/10/15	4
RTSum - 0011695-61.2015.5.18.0013	06/10/15	22/10/15	16
RTSum - 0011695-67.2015.5.18.0011	10/11/15	12/11/15	2
RTSum - 0011696-46.2015.5.18.0013	06/10/15	10/12/15	65
RTSum - 0011701-05.2014.5.18.0013	23/09/14	23/03/15	181
RTSum - 0011702-53.2015.5.18.0013	07/10/15	28/10/15	21
RTSum - 0011704-23.2015.5.18.0013	07/10/15	18/11/15	42
RTSum - 0011708-60.2015.5.18.0013	08/10/15	28/10/15	20
RTSum - 0011710-30.2015.5.18.0013	08/10/15	10/11/15	33
RTSum - 0011711-15.2015.5.18.0013	08/10/15	29/10/15	21
RTSum - 0011712-97.2015.5.18.0013	08/10/15	22/10/15	14
RTSum - 0011718-07.2015.5.18.0013	08/10/15	29/10/15	21
RTSum - 0011719-89.2015.5.18.0013	09/10/15	12/10/15	3
RTSum - 0011720-41.2014.5.18.0003	12/11/14	23/01/15	72
RTSum - 0011726-81.2015.5.18.0013	09/10/15	26/10/15	17
RTSum - 0011729-36.2015.5.18.0013	13/10/15	13/10/15	0
RTSum - 0011730-21.2015.5.18.0013	13/10/15	16/10/15	3
RTSum - 0011731-06.2015.5.18.0013	13/10/15	16/10/15	3
RTSum - 0011732-88.2015.5.18.0013	13/10/15	13/10/15	0
RTSum - 0011734-58.2015.5.18.0013	13/10/15	16/10/15	3
RTSum - 0011735-46.2015.5.18.0012	19/11/15	04/12/15	15
RTSum - 0011741-50.2015.5.18.0013	14/10/15	16/10/15	2
RTSum - 0011748-42.2015.5.18.0013	15/10/15	12/11/15	28

**Legenda:**

**Ajuiz.** Data do Ajuizamento;

**Sentença:** Data da prolação da sentença;

**Prazo:** Prazo para a entrega da prestação jurisdicional.



## PRAZO MÉDIO ENTRE O AJUIZAMENTO E A PROLAÇÃO DA SENTENÇA - 13ª VARA DO TRABALHO DE GOIÂNIA

### 13ª VARA DO TRABALHO DE GOIÂNIA

#### SUMARÍSSIMO

Qtd	Prazo Médio
942	40,36

Nr. Processo	Ajuiz.	Sentença	Prazo
RTSum - 0011749-27.2015.5.18.0013	15/10/15	16/10/15	1
RTSum - 0011750-12.2015.5.18.0013	15/10/15	16/10/15	1
RTSum - 0011751-94.2015.5.18.0013	15/10/15	26/10/15	11
RTSum - 0011752-18.2015.5.18.0001	16/11/15	04/12/15	18
RTSum - 0011754-49.2015.5.18.0013	15/10/15	09/12/15	55
RTSum - 0011755-34.2015.5.18.0013	15/10/15	05/11/15	21
RTSum - 0011756-19.2015.5.18.0013	15/10/15	03/11/15	19
RTSum - 0011757-04.2015.5.18.0013	15/10/15	04/12/15	50
RTSum - 0011759-08.2014.5.18.0013	02/10/14	17/02/15	138
RTSum - 0011760-56.2015.5.18.0013	15/10/15	05/11/15	21
RTSum - 0011769-18.2015.5.18.0013	16/10/15	01/12/15	46
RTSum - 0011771-85.2015.5.18.0013	17/10/15	19/10/15	2
RTSum - 0011772-70.2015.5.18.0013	18/10/15	22/10/15	4
RTSum - 0011775-25.2015.5.18.0013	19/10/15	26/10/15	7
RTSum - 0011779-62.2015.5.18.0013	20/10/15	03/12/15	44
RTSum - 0011780-47.2015.5.18.0013	20/10/15	20/10/15	0
RTSum - 0011780-65.2015.5.18.0007	27/10/15	13/11/15	17
RTSum - 0011786-54.2015.5.18.0013	20/10/15	26/10/15	6
RTSum - 0011790-91.2015.5.18.0013	21/10/15	04/12/15	44
RTSum - 0011792-95.2014.5.18.0013	08/10/14	30/01/15	114
RTSum - 0011793-46.2015.5.18.0013	21/10/15	27/11/15	37
RTSum - 0011794-31.2015.5.18.0013	21/10/15	10/12/15	50
RTSum - 0011795-50.2014.5.18.0013	08/10/14	09/03/15	152
RTSum - 0011798-68.2015.5.18.0013	22/10/15	26/10/15	4
RTSum - 0011800-38.2015.5.18.0013	22/10/15	07/11/15	16

**Legenda:**

**Ajuiz.** Data do Ajuizamento;

**Sentença:** Data da prolação da sentença;

**Prazo:** Prazo para a entrega da prestação jurisdicional.



## PRAZO MÉDIO ENTRE O AJUIZAMENTO E A PROLAÇÃO DA SENTENÇA - 13ª VARA DO TRABALHO DE GOIÂNIA

### 13ª VARA DO TRABALHO DE GOIÂNIA

#### SUMARÍSSIMO

Qtd	Prazo Médio
942	40,36

Nr. Processo	Ajuiz.	Sentença	Prazo
RTSum - 0011801-23.2015.5.18.0013	22/10/15	11/11/15	20
RTSum - 0011803-90.2015.5.18.0013	22/10/15	11/11/15	20
RTSum - 0011804-12.2014.5.18.0013	09/10/14	30/08/15	325
RTSum - 0011806-45.2015.5.18.0013	22/10/15	11/11/15	20
RTSum - 0011807-30.2015.5.18.0013	23/10/15	12/11/15	20
RTSum - 0011808-15.2015.5.18.0013	23/10/15	27/10/15	4
RTSum - 0011810-82.2015.5.18.0013	23/10/15	12/11/15	20
RTSum - 0011812-52.2015.5.18.0013	23/10/15	20/11/15	28
RTSum - 0011813-37.2015.5.18.0013	23/10/15	24/10/15	1
RTSum - 0011814-22.2015.5.18.0013	23/10/15	24/10/15	1
RTSum - 0011818-59.2015.5.18.0013	26/10/15	26/10/15	0
RTSum - 0011822-96.2015.5.18.0013	26/10/15	27/10/15	1
RTSum - 0011823-81.2015.5.18.0013	26/10/15	30/11/15	35
RTSum - 0011826-36.2015.5.18.0013	26/10/15	27/10/15	1
RTSum - 0011829-88.2015.5.18.0013	26/10/15	17/12/15	52
RTSum - 0011832-43.2015.5.18.0013	27/10/15	28/10/15	1
RTSum - 0011833-28.2015.5.18.0013	27/10/15	23/11/15	27
RTSum - 0011834-13.2015.5.18.0013	27/10/15	28/10/15	1
RTSum - 0011835-44.2014.5.18.0009	01/12/14	17/03/15	106
RTSum - 0011841-90.2015.5.18.0017	06/11/15	23/11/15	17
RTSum - 0011846-27.2015.5.18.0013	29/10/15	29/10/15	0
RTSum - 0011848-94.2015.5.18.0013	29/10/15	12/11/15	14
RTSum - 0011849-79.2015.5.18.0013	29/10/15	03/11/15	5
RTSum - 0011850-64.2015.5.18.0013	29/10/15	14/12/15	46
RTSum - 0011853-53.2014.5.18.0013	14/10/14	19/03/15	156

**Legenda:**

**Ajuiz.** Data do Ajuizamento;

**Sentença:** Data da prolação da sentença;

**Prazo:** Prazo para a entrega da prestação jurisdicional.





## PRAZO MÉDIO ENTRE O AJUIZAMENTO E A PROLAÇÃO DA SENTENÇA - 13ª VARA DO TRABALHO DE GOIÂNIA

### 13ª VARA DO TRABALHO DE GOIÂNIA

#### SUMARÍSSIMO

Qtd	Prazo Médio
942	40,36

Nr. Processo	Ajuiz.	Sentença	Prazo
RTSum - 0011856-71.2015.5.18.0013	02/11/15	17/11/15	15
RTSum - 0011858-41.2015.5.18.0013	03/11/15	17/11/15	14
RTSum - 0011859-26.2015.5.18.0013	03/11/15	17/11/15	14
RTSum - 0011861-93.2015.5.18.0013	03/11/15	18/11/15	15
RTSum - 0011864-48.2015.5.18.0013	04/11/15	19/11/15	15
RTSum - 0011866-18.2015.5.18.0013	04/11/15	04/11/15	0
RTSum - 0011867-03.2015.5.18.0013	04/11/15	26/11/15	22
RTSum - 0011868-85.2015.5.18.0013	04/11/15	18/11/15	14
RTSum - 0011872-25.2015.5.18.0013	04/11/15	01/12/15	27
RTSum - 0011873-10.2015.5.18.0013	04/11/15	22/11/15	18
RTSum - 0011877-47.2015.5.18.0013	05/11/15	06/11/15	1
RTSum - 0011877-75.2014.5.18.0015	05/12/14	22/01/15	48
RTSum - 0011878-32.2015.5.18.0013	05/11/15	09/11/15	4
RTSum - 0011880-36.2014.5.18.0013	17/10/14	06/03/15	140
RTSum - 0011882-81.2015.5.18.0009	19/11/15	04/12/15	15
RTSum - 0011883-54.2015.5.18.0013	05/11/15	08/12/15	33
RTSum - 0011886-43.2014.5.18.0013	17/10/14	02/03/15	136
RTSum - 0011892-16.2015.5.18.0013	09/11/15	23/11/15	14
RTSum - 0011894-83.2015.5.18.0013	09/11/15	23/11/15	14
RTSum - 0011898-51.2014.5.18.0015	05/12/14	22/01/15	48
RTSum - 0011901-75.2015.5.18.0013	10/11/15	23/11/15	13
RTSum - 0011905-15.2015.5.18.0013	10/11/15	12/11/15	2
RTSum - 0011906-97.2015.5.18.0013	11/11/15	24/11/15	13
RTSum - 0011907-19.2014.5.18.0013	22/10/14	19/01/15	89
RTSum - 0011907-82.2015.5.18.0013	11/11/15	24/11/15	13

**Legenda:**

**Ajuiz.** Data do Ajuizamento;

**Sentença:** Data da prolação da sentença;

**Prazo:** Prazo para a entrega da prestação jurisdicional.



## PRAZO MÉDIO ENTRE O AJUIZAMENTO E A PROLAÇÃO DA SENTENÇA - 13ª VARA DO TRABALHO DE GOIÂNIA

### 13ª VARA DO TRABALHO DE GOIÂNIA

#### SUMARÍSSIMO

Qtd	Prazo Médio
942	40,36

Nr. Processo	Ajuiz.	Sentença	Prazo
RTSum - 0011908-55.2015.5.18.0017	13/11/15	24/11/15	11
RTSum - 0011908-67.2015.5.18.0013	11/11/15	24/11/15	13
RTSum - 0011909-70.2015.5.18.0007	18/11/15	19/11/15	1
RTSum - 0011911-22.2015.5.18.0013	11/11/15	12/11/15	1
RTSum - 0011911-59.2014.5.18.0012	04/12/14	21/01/15	48
RTSum - 0011912-07.2015.5.18.0013	12/11/15	12/11/15	0
RTSum - 0011914-74.2015.5.18.0013	12/11/15	24/11/15	12
RTSum - 0011920-81.2015.5.18.0013	13/11/15	13/11/15	0
RTSum - 0011922-51.2015.5.18.0013	13/11/15	16/11/15	3
RTSum - 0011925-40.2014.5.18.0013	23/10/14	27/01/15	96
RTSum - 0011929-77.2014.5.18.0013	24/10/14	20/01/15	88
RTSum - 0011930-28.2015.5.18.0013	16/11/15	16/11/15	0
RTSum - 0011931-13.2015.5.18.0013	16/11/15	26/11/15	10
RTSum - 0011937-54.2014.5.18.0013	28/10/14	19/03/15	142
RTSum - 0011947-64.2015.5.18.0013	17/11/15	27/11/15	10
RTSum - 0011948-83.2014.5.18.0013	29/10/14	17/02/15	111
RTSum - 0011953-71.2015.5.18.0013	18/11/15	18/11/15	0
RTSum - 0011954-56.2015.5.18.0013	18/11/15	30/11/15	12
RTSum - 0011955-75.2014.5.18.0013	30/10/14	21/01/15	83
RTSum - 0011958-93.2015.5.18.0013	19/11/15	01/12/15	12
RTSum - 0011959-78.2015.5.18.0013	19/11/15	20/11/15	1
RTSum - 0011960-81.2015.5.18.0007	02/12/15	04/12/15	2
RTSum - 0011962-33.2015.5.18.0013	20/11/15	22/11/15	2
RTSum - 0011969-71.2014.5.18.0009	04/02/15	01/09/15	209
RTSum - 0011971-92.2015.5.18.0013	23/11/15	04/12/15	11

**Legenda:**

**Ajuiz.** Data do Ajuizamento;

**Sentença:** Data da prolação da sentença;

**Prazo:** Prazo para a entrega da prestação jurisdicional.



## PRAZO MÉDIO ENTRE O AJUIZAMENTO E A PROLAÇÃO DA SENTENÇA - 13ª VARA DO TRABALHO DE GOIÂNIA

### 13ª VARA DO TRABALHO DE GOIÂNIA

#### SUMARÍSSIMO

Qtd	Prazo Médio
942	40,36

Nr. Processo	Ajuiz.	Sentença	Prazo
RTSum - 0011974-47.2015.5.18.0013	23/11/15	03/12/15	10
RTSum - 0011975-66.2014.5.18.0013	04/11/14	27/01/15	84
RTSum - 0011979-69.2015.5.18.0013	24/11/15	24/11/15	0
RTSum - 0011980-88.2014.5.18.0013	04/11/14	08/02/15	96
RTSum - 0011985-76.2015.5.18.0013	24/11/15	30/11/15	6
RTSum - 0011997-27.2014.5.18.0013	06/11/14	15/05/15	190
RTSum - 0012000-79.2014.5.18.0013	06/11/14	29/01/15	84
RTSum - 0012006-52.2015.5.18.0013	29/11/15	30/11/15	1
RTSum - 0012008-56.2014.5.18.0013	07/11/14	25/02/15	110
RTSum - 0012011-74.2015.5.18.0013	30/11/15	10/12/15	10
RTSum - 0012017-45.2014.5.18.0004	02/12/14	17/02/15	77
RTSum - 0012018-06.2014.5.18.0012	13/01/15	12/02/15	30
RTSum - 0012020-36.2015.5.18.0013	01/12/15	04/12/15	3
RTSum - 0012021-21.2015.5.18.0013	01/12/15	15/12/15	14
RTSum - 0012034-20.2015.5.18.0013	02/12/15	15/12/15	13
RTSum - 0012039-76.2014.5.18.0013	12/11/14	04/03/15	112
RTSum - 0012043-79.2015.5.18.0013	03/12/15	04/12/15	1
RTSum - 0012048-38.2014.5.18.0013	13/11/14	25/08/15	285
RTSum - 0012052-14.2014.5.18.0001	23/02/15	31/05/15	97
RTSum - 0012057-63.2015.5.18.0013	07/12/15	08/12/15	1
RTSum - 0012058-48.2015.5.18.0013	07/12/15	10/12/15	3
RTSum - 0012059-18.2015.5.18.0018	18/12/15	18/12/15	0
RTSum - 0012059-67.2014.5.18.0013	17/11/14	25/02/15	100
RTSum - 0012064-52.2015.5.18.0014	08/12/15	16/12/15	8
RTSum - 0012069-77.2015.5.18.0013	08/12/15	08/12/15	0

**Legenda:**

**Ajuiz.** Data do Ajuizamento;

**Sentença:** Data da prolação da sentença;

**Prazo:** Prazo para a entrega da prestação jurisdicional.



## PRAZO MÉDIO ENTRE O AJUIZAMENTO E A PROLAÇÃO DA SENTENÇA - 13ª VARA DO TRABALHO DE GOIÂNIA

### 13ª VARA DO TRABALHO DE GOIÂNIA

#### SUMARÍSSIMO

Qtd	Prazo Médio
942	40,36

Nr. Processo	Ajuiz.	Sentença	Prazo
RTSum - 0012080-09.2015.5.18.0013	09/12/15	10/12/15	1
RTSum - 0012083-61.2015.5.18.0013	10/12/15	10/12/15	0
RTSum - 0012084-46.2015.5.18.0013	10/12/15	14/12/15	4
RTSum - 0012089-05.2014.5.18.0013	20/11/14	23/02/15	95
RTSum - 0012090-53.2015.5.18.0013	11/12/15	14/12/15	3
RTSum - 0012098-30.2015.5.18.0013	14/12/15	16/12/15	2
RTSum - 0012101-40.2014.5.18.0006	17/12/14	18/06/15	183
RTSum - 0012101-82.2015.5.18.0013	14/12/15	16/12/15	2
RTSum - 0012103-83.2014.5.18.0014	15/12/14	02/02/15	49
RTSum - 0012110-78.2014.5.18.0013	24/11/14	27/01/15	64
RTSum - 0012121-73.2015.5.18.0013	16/12/15	18/12/15	2
RTSum - 0012130-69.2014.5.18.0013	27/11/14	05/02/15	70
RTSum - 0012140-16.2014.5.18.0013	27/11/14	02/03/15	95
RTSum - 0012147-08.2014.5.18.0013	28/11/14	21/01/15	54
RTSum - 0012157-52.2014.5.18.0013	01/12/14	19/01/15	49
RTSum - 0012158-37.2014.5.18.0013	01/12/14	20/03/15	109
RTSum - 0012158-52.2014.5.18.0008	13/01/15	12/02/15	30
RTSum - 0012160-07.2014.5.18.0013	02/12/14	20/01/15	49
RTSum - 0012172-21.2014.5.18.0013	04/12/14	21/01/15	48
RTSum - 0012188-72.2014.5.18.0013	07/12/14	22/01/15	46
RTSum - 0012194-79.2014.5.18.0013	09/12/14	22/08/15	256
RTSum - 0012197-34.2014.5.18.0013	09/12/14	19/03/15	100
RTSum - 0012198-19.2014.5.18.0013	09/12/14	26/01/15	48
RTSum - 0012204-26.2014.5.18.0013	09/12/14	26/01/15	48
RTSum - 0012215-55.2014.5.18.0013	11/12/14	31/03/15	110

**Legenda:**

**Ajuiz.** Data do Ajuizamento;

**Sentença:** Data da prolação da sentença;

**Prazo:** Prazo para a entrega da prestação jurisdicional.



## PRAZO MÉDIO ENTRE O AJUIZAMENTO E A PROLAÇÃO DA SENTENÇA - 13ª VARA DO TRABALHO DE GOIÂNIA

### 13ª VARA DO TRABALHO DE GOIÂNIA

#### SUMARÍSSIMO

Qtd	Prazo Médio
942	40,36

Nr. Processo	Ajuiz.	Sentença	Prazo
RTSum - 0012215-55.2014.5.18.0013	11/12/14	06/04/15	116
RTSum - 0012216-40.2014.5.18.0013	12/12/14	03/04/15	112
RTSum - 0012224-17.2014.5.18.0013	12/12/14	27/02/15	77
RTSum - 0012225-02.2014.5.18.0013	12/12/14	05/02/15	55
RTSum - 0012228-54.2014.5.18.0013	12/12/14	04/02/15	54
RTSum - 0012229-39.2014.5.18.0013	12/12/14	02/02/15	52
RTSum - 0012230-42.2014.5.18.0007	04/02/15	06/02/15	2
RTSum - 0012232-91.2014.5.18.0013	15/12/14	27/04/15	133
RTSum - 0012233-76.2014.5.18.0013	15/12/14	28/01/15	44
RTSum - 0012238-98.2014.5.18.0013	16/12/14	10/04/15	115
RTSum - 0012239-83.2014.5.18.0013	16/12/14	07/04/15	112
RTSum - 0012247-60.2014.5.18.0013	17/12/14	06/03/15	79
RTSum - 0012248-45.2014.5.18.0013	17/12/14	02/02/15	47
RTSum - 0012249-30.2014.5.18.0013	18/12/14	02/02/15	46
RTSum - 0012255-37.2014.5.18.0013	18/12/14	03/02/15	47
RTSum - 0012256-22.2014.5.18.0013	18/12/14	03/02/15	47
RTSum - 0012260-59.2014.5.18.0013	19/12/14	02/02/15	45
RTSum - 0012261-44.2014.5.18.0013	19/12/14	07/01/15	19
RTSum - 0012263-14.2014.5.18.0013	19/12/14	07/01/15	19
RTSum - 0012264-96.2014.5.18.0013	19/12/14	04/02/15	47
RTSum - 0012267-51.2014.5.18.0013	19/12/14	17/03/15	88
RTSum - 0012274-43.2014.5.18.0013	22/12/14	04/02/15	44
RTSum - 0012276-13.2014.5.18.0013	23/12/14	04/02/15	43
RTSum - 0012312-55.2014.5.18.0013	30/12/14	05/02/15	37
RTSum - 0012313-40.2014.5.18.0013	30/12/14	28/01/15	29

**Legenda:**

**Ajuiz.** Data do Ajuizamento;

**Sentença:** Data da prolação da sentença;

**Prazo:** Prazo para a entrega da prestação jurisdicional.



**PRAZO MÉDIO ENTRE O AJUIZAMENTO E A  
PROLAÇÃO DA SENTENÇA - 13ª VARA DO TRABALHO  
DE GOIÂNIA**

**13ª VARA DO TRABALHO DE GOIÂNIA**

**SUMARÍSSIMO**

Qtd	Prazo Médio
942	40,36

Nr. Processo	Ajuiz.	Sentença	Prazo
RTSum - 0012314-25.2014.5.18.0013	30/12/14	23/02/15	55

**Legenda:**

**Ajuiz.** Data do Ajuizamento;

**Sentença:** Data da prolação da sentença;

**Prazo:** Prazo para a entrega da prestação jurisdicional.



## PRAZO MÉDIO ENTRE O AJUIZAMENTO E A PROLAÇÃO DA SENTENÇA - 13ª VARA DO TRABALHO DE GOIÂNIA

Data da sentença entre 1/1/2015 e 31/12/2015 23:59:59

### ANA TERRA FAGUNDES OLIVEIRA CRUZ

#### SUMARÍSSIMO

Qtd	Prazo Médio
32	40,09

Nr. Processo	Ajuiz.	Sentença	Prazo
RTSum - 0010118-48.2015.5.18.0013	26/01/15	21/04/15	85
RTSum - 0010203-34.2015.5.18.0013	04/02/15	27/04/15	82
RTSum - 0010339-31.2015.5.18.0013	02/03/15	30/03/15	28
RTSum - 0010366-14.2015.5.18.0013	05/03/15	30/03/15	25
RTSum - 0010372-21.2015.5.18.0013	05/03/15	30/03/15	25
RTSum - 0010403-41.2015.5.18.0013	11/03/15	30/03/15	19
RTSum - 0010453-67.2015.5.18.0013	18/03/15	10/04/15	23
RTSum - 0010493-49.2015.5.18.0013	24/03/15	21/04/15	28
RTSum - 0010506-48.2015.5.18.0013	25/03/15	30/03/15	5
RTSum - 0010514-25.2015.5.18.0013	26/03/15	30/03/15	4
RTSum - 0010515-10.2015.5.18.0013	26/03/15	30/03/15	4
RTSum - 0010522-87.2015.5.18.0017	06/04/15	14/05/15	38
RTSum - 0010523-84.2015.5.18.0013	27/03/15	05/05/15	39
RTSum - 0010524-69.2015.5.18.0013	27/03/15	30/03/15	3
RTSum - 0010526-39.2015.5.18.0013	27/03/15	30/03/15	3
RTSum - 0010613-92.2015.5.18.0013	14/04/15	14/04/15	0
RTSum - 0010630-31.2015.5.18.0013	15/04/15	16/04/15	1
RTSum - 0010631-16.2015.5.18.0013	15/04/15	16/04/15	1
RTSum - 0010648-52.2015.5.18.0013	20/04/15	21/05/15	31
RTSum - 0010649-37.2015.5.18.0013	21/04/15	22/04/15	1
RTSum - 0010679-72.2015.5.18.0013	24/04/15	14/05/15	20

**Legenda:**

**Ajuiz.** Data do Ajuizamento;

**Sentença:** Data da prolação da sentença;

**Prazo:** Prazo para a entrega da prestação jurisdicional.



## PRAZO MÉDIO ENTRE O AJUIZAMENTO E A PROLAÇÃO DA SENTENÇA - 13ª VARA DO TRABALHO DE GOIÂNIA

### ANA TERRA FAGUNDES OLIVEIRA CRUZ

#### SUMARÍSSIMO

Qtd	Prazo Médio
32	40,09

Nr. Processo	Ajuiz.	Sentença	Prazo
RTSum - 0010685-79.2015.5.18.0013	27/04/15	14/05/15	17
RTSum - 0010691-86.2015.5.18.0013	28/04/15	29/04/15	1
RTSum - 0010711-77.2015.5.18.0013	30/04/15	05/05/15	5
RTSum - 0010738-60.2015.5.18.0013	06/05/15	21/05/15	15
RTSum - 0010777-57.2015.5.18.0013	12/05/15	28/05/15	16
RTSum - 0011596-28.2014.5.18.0013	08/09/14	05/05/15	239
RTSum - 0012215-55.2014.5.18.0013	11/12/14	31/03/15	110
RTSum - 0012215-55.2014.5.18.0013	11/12/14	06/04/15	116
RTSum - 0012216-40.2014.5.18.0013	12/12/14	03/04/15	112
RTSum - 0012232-91.2014.5.18.0013	15/12/14	27/04/15	133
RTSum - 0012255-37.2014.5.18.0013	18/12/14	03/02/15	47
RTSum - 0012256-22.2014.5.18.0013	18/12/14	03/02/15	47

**Legenda:**

**Ajuiz.** Data do Ajuizamento;

**Sentença:** Data da prolação da sentença;

**Prazo:** Prazo para a entrega da prestação jurisdicional.

### BÁRBARA DE MORAES RIBEIRO SOARES FERRITO

#### SUMARÍSSIMO

Qtd	Prazo Médio
2	10,5

Nr. Processo	Ajuiz.	Sentença	Prazo
<b>Legenda:</b> <b>Ajuiz.</b> Data do Ajuizamento; <b>Sentença:</b> Data da prolação da sentença; <b>Prazo:</b> Prazo para a entrega da prestação jurisdicional.			





## PRAZO MÉDIO ENTRE O AJUIZAMENTO E A PROLAÇÃO DA SENTENÇA - 13ª VARA DO TRABALHO DE GOIÂNIA

### BÁRBARA DE MORAES RIBEIRO SOARES FERRITO

#### SUMARÍSSIMO

Qtd	Prazo Médio
2	10,5

Nr. Processo	Ajuiz.	Sentença	Prazo
RTSum - 0010165-22.2015.5.18.0013	30/01/15	20/02/15	21
RTSum - 0010273-51.2015.5.18.0013	19/02/15	19/02/15	0

**Legenda:**  
Ajuiz. Data do Ajuizamento;  
Sentença: Data da prolação da sentença;  
Prazo: Prazo para a entrega da prestação jurisdicional.

### CARLOS ALBERTO BEGALLES

#### SUMARÍSSIMO

Qtd	Prazo Médio
29	25,21

Nr. Processo	Ajuiz.	Sentença	Prazo
RTSum - 0010057-05.2015.5.18.0009	03/02/15	27/02/15	24
RTSum - 0010105-82.2015.5.18.0002	23/01/15	27/02/15	35
RTSum - 0010186-95.2015.5.18.0013	03/02/15	27/02/15	24
RTSum - 0010247-53.2015.5.18.0013	12/02/15	13/03/15	29
RTSum - 0010252-75.2015.5.18.0013	12/02/15	13/03/15	29
RTSum - 0010362-74.2015.5.18.0013	04/03/15	17/04/15	44
RTSum - 0010370-51.2015.5.18.0013	05/03/15	27/03/15	22
RTSum - 0010371-36.2015.5.18.0013	05/03/15	27/03/15	22
RTSum - 0010377-43.2015.5.18.0013	06/03/15	27/03/15	21
RTSum - 0010539-38.2015.5.18.0013	31/03/15	24/04/15	24
RTSum - 0010661-72.2015.5.18.0006	28/04/15	15/05/15	17

**Legenda:**  
Ajuiz. Data do Ajuizamento;  
Sentença: Data da prolação da sentença;  
Prazo: Prazo para a entrega da prestação jurisdicional.



## PRAZO MÉDIO ENTRE O AJUIZAMENTO E A PROLAÇÃO DA SENTENÇA - 13ª VARA DO TRABALHO DE GOIÂNIA

### CARLOS ALBERTO BEGALLES

#### SUMARÍSSIMO

Qtd	Prazo Médio
29	25,21

Nr. Processo	Ajuiz.	Sentença	Prazo
RTSum - 0010701-33.2015.5.18.0013	29/04/15	15/05/15	16
RTSum - 0010871-05.2015.5.18.0013	25/05/15	12/06/15	18
RTSum - 0010883-19.2015.5.18.0013	27/05/15	15/06/15	19
RTSum - 0011329-22.2015.5.18.0013	11/08/15	18/09/15	38
RTSum - 0011373-41.2015.5.18.0013	19/08/15	18/09/15	30
RTSum - 0011374-26.2015.5.18.0013	19/08/15	18/09/15	30
RTSum - 0011415-90.2015.5.18.0013	25/08/15	25/09/15	31
RTSum - 0011533-66.2015.5.18.0013	10/09/15	23/10/15	43
RTSum - 0011546-65.2015.5.18.0013	11/09/15	26/10/15	45
RTSum - 0011593-39.2015.5.18.0013	21/09/15	09/10/15	18
RTSum - 0011596-91.2015.5.18.0013	21/09/15	09/10/15	18
RTSum - 0011599-46.2015.5.18.0013	21/09/15	09/10/15	18
RTSum - 0011600-31.2015.5.18.0013	21/09/15	09/10/15	18
RTSum - 0011601-16.2015.5.18.0013	21/09/15	09/10/15	18
RTSum - 0011613-30.2015.5.18.0013	23/09/15	23/10/15	30
RTSum - 0011649-72.2015.5.18.0013	29/09/15	16/10/15	17
RTSum - 0011663-56.2015.5.18.0013	30/09/15	16/10/15	16
RTSum - 0011780-65.2015.5.18.0007	27/10/15	13/11/15	17

**Legenda:**

**Ajuiz.** Data do Ajuizamento;

**Sentença:** Data da prolação da sentença;

**Prazo:** Prazo para a entrega da prestação jurisdicional.

### CÉLIA MARTINS FERRO

#### SUMARÍSSIMO

Qtd	Prazo Médio
165	52,1



## PRAZO MÉDIO ENTRE O AJUIZAMENTO E A PROLAÇÃO DA SENTENÇA - 13ª VARA DO TRABALHO DE GOIÂNIA

**CÉLIA MARTINS FERRO**

**SUMARÍSSIMO**

Qtd	Prazo Médio
165	52,1

Nr. Processo	Ajuiz.	Senteça	Prazo
RTSum - 0010017-11.2015.5.18.0013	08/01/15	11/02/15	34
RTSum - 0010064-15.2015.5.18.0003	24/03/15	22/05/15	59
RTSum - 0010114-11.2015.5.18.0013	23/01/15	04/08/15	193
RTSum - 0010138-39.2015.5.18.0013	27/01/15	29/01/15	2
RTSum - 0010144-46.2015.5.18.0013	28/01/15	29/01/15	1
RTSum - 0010168-74.2015.5.18.0013	30/01/15	03/02/15	4
RTSum - 0010216-33.2015.5.18.0013	06/02/15	09/02/15	3
RTSum - 0010228-47.2015.5.18.0013	09/02/15	10/02/15	1
RTSum - 0010238-91.2015.5.18.0013	10/02/15	12/02/15	2
RTSum - 0010243-16.2015.5.18.0013	11/02/15	12/02/15	1
RTSum - 0010334-09.2015.5.18.0013	27/02/15	12/05/15	74
RTSum - 0010346-23.2015.5.18.0013	03/03/15	14/05/15	72
RTSum - 0010369-96.2015.5.18.0003	13/03/15	22/05/15	70
RTSum - 0010401-71.2015.5.18.0013	10/03/15	25/05/15	76
RTSum - 0010495-19.2015.5.18.0013	24/03/15	10/06/15	78
RTSum - 0010507-33.2015.5.18.0013	25/03/15	01/09/15	160
RTSum - 0010512-58.2015.5.18.0012	25/05/15	26/05/15	1
RTSum - 0010552-37.2015.5.18.0013	02/04/15	18/06/15	77
RTSum - 0010588-79.2015.5.18.0013	09/04/15	15/05/15	36
RTSum - 0010616-47.2015.5.18.0013	14/04/15	08/09/15	147
RTSum - 0010626-94.2015.5.18.0012	20/05/15	21/05/15	1
RTSum - 0010638-08.2015.5.18.0013	17/04/15	13/08/15	118
RTSum - 0010645-97.2015.5.18.0013	17/04/15	10/08/15	115
RTSum - 0010656-29.2015.5.18.0013	22/04/15	13/08/15	113
RTSum - 0010658-96.2015.5.18.0013	23/04/15	19/08/15	118

**Legenda:**

**Ajuiz.** Data do Ajuizamento;

**Senteça:** Data da prolação da sentença;

**Prazo:** Prazo para a entrega da prestação jurisdicional.



**PRAZO MÉDIO ENTRE O AJUIZAMENTO E A  
PROLAÇÃO DA SENTENÇA - 13ª VARA DO TRABALHO  
DE GOIÂNIA**

**CÉLIA MARTINS FERRO**

**SUMARÍSSIMO**

Qtd	Prazo Médio
165	52,1

Nr. Processo	Ajuiz.	Sentença	Prazo
RTSum - 0010659-81.2015.5.18.0013	23/04/15	12/05/15	19
RTSum - 0010661-51.2015.5.18.0013	23/04/15	10/09/15	140
RTSum - 0010666-73.2015.5.18.0013	23/04/15	26/05/15	33
RTSum - 0010667-58.2015.5.18.0013	23/04/15	28/07/15	96
RTSum - 0010669-28.2015.5.18.0013	24/04/15	18/08/15	116
RTSum - 0010680-42.2015.5.18.0018	04/05/15	22/08/15	110
RTSum - 0010689-37.2015.5.18.0007	07/05/15	30/08/15	115
RTSum - 0010708-25.2015.5.18.0013	30/04/15	22/08/15	114
RTSum - 0010709-10.2015.5.18.0013	30/04/15	12/06/15	43
RTSum - 0010716-02.2015.5.18.0013	01/05/15	08/08/15	99
RTSum - 0010761-06.2015.5.18.0013	08/05/15	11/08/15	95
RTSum - 0010773-38.2015.5.18.0007	21/05/15	12/06/15	22
RTSum - 0010783-64.2015.5.18.0013	13/05/15	13/08/15	92
RTSum - 0010785-34.2015.5.18.0013	13/05/15	14/05/15	1
RTSum - 0010790-56.2015.5.18.0013	14/05/15	14/05/15	0
RTSum - 0010809-62.2015.5.18.0013	15/05/15	11/06/15	27
RTSum - 0010816-54.2015.5.18.0013	18/05/15	19/05/15	1
RTSum - 0010819-09.2015.5.18.0013	19/05/15	10/09/15	114
RTSum - 0010828-68.2015.5.18.0013	20/05/15	21/05/15	1
RTSum - 0010831-23.2015.5.18.0013	20/05/15	21/05/15	1
RTSum - 0010832-08.2015.5.18.0013	20/05/15	21/05/15	1
RTSum - 0010835-60.2015.5.18.0013	20/05/15	21/05/15	1
RTSum - 0010836-45.2015.5.18.0013	20/05/15	22/05/15	2
RTSum - 0010840-82.2015.5.18.0013	21/05/15	10/06/15	20
RTSum - 0010846-89.2015.5.18.0013	21/05/15	22/05/15	1

**Legenda:**

**Ajuiz.** Data do Ajuizamento;

**Sentença:** Data da prolação da sentença;

**Prazo:** Prazo para a entrega da prestação jurisdicional.



## PRAZO MÉDIO ENTRE O AJUIZAMENTO E A PROLAÇÃO DA SENTENÇA - 13ª VARA DO TRABALHO DE GOIÂNIA

**CÉLIA MARTINS FERRO**

**SUMARÍSSIMO**

Qtd	Prazo Médio
165	52,1

Nr. Processo	Ajuiz.	Sentença	Prazo
RTSum - 0010850-41.2015.5.18.0009	12/06/15	16/06/15	4
RTSum - 0010861-49.2015.5.18.0016	10/06/15	02/09/15	84
RTSum - 0010862-46.2015.5.18.0012	15/06/15	18/09/15	95
RTSum - 0010880-64.2015.5.18.0013	26/05/15	28/05/15	2
RTSum - 0010882-34.2015.5.18.0013	27/05/15	04/08/15	69
RTSum - 0010896-18.2015.5.18.0013	28/05/15	08/09/15	103
RTSum - 0010905-89.2015.5.18.0009	09/06/15	10/06/15	1
RTSum - 0010911-84.2015.5.18.0013	30/05/15	09/10/15	132
RTSum - 0010915-24.2015.5.18.0013	01/06/15	18/08/15	78
RTSum - 0010923-98.2015.5.18.0013	02/06/15	02/06/15	0
RTSum - 0010947-29.2015.5.18.0013	08/06/15	12/06/15	4
RTSum - 0010957-73.2015.5.18.0013	09/06/15	11/06/15	2
RTSum - 0010959-43.2015.5.18.0013	10/06/15	11/06/15	1
RTSum - 0010964-65.2015.5.18.0013	10/06/15	24/09/15	106
RTSum - 0010975-94.2015.5.18.0013	11/06/15	10/08/15	60
RTSum - 0010979-34.2015.5.18.0013	12/06/15	16/06/15	4
RTSum - 0010981-04.2015.5.18.0013	12/06/15	19/08/15	68
RTSum - 0010982-86.2015.5.18.0013	12/06/15	15/06/15	3
RTSum - 0010988-93.2015.5.18.0013	15/06/15	21/07/15	36
RTSum - 0011020-98.2015.5.18.0013	18/06/15	02/10/15	106
RTSum - 0011023-56.2015.5.18.0012	05/08/15	16/09/15	42
RTSum - 0011025-23.2015.5.18.0013	18/06/15	29/09/15	103
RTSum - 0011026-08.2015.5.18.0013	18/06/15	03/11/15	138
RTSum - 0011031-30.2015.5.18.0013	19/06/15	08/09/15	81
RTSum - 0011038-22.2015.5.18.0013	22/06/15	13/11/15	144

**Legenda:**

**Ajuiz.** Data do Ajuizamento;

**Sentença:** Data da prolação da sentença;

**Prazo:** Prazo para a entrega da prestação jurisdicional.



**PRAZO MÉDIO ENTRE O AJUIZAMENTO E A  
PROLAÇÃO DA SENTENÇA - 13ª VARA DO TRABALHO  
DE GOIÂNIA**

**CÉLIA MARTINS FERRO**

**SUMARÍSSIMO**

Qtd	Prazo Médio
165	52,1

Nr. Processo	Ajuiz.	Sentença	Prazo
RTSum - 0011041-74.2015.5.18.0013	22/06/15	15/09/15	85
RTSum - 0011043-44.2015.5.18.0013	23/06/15	13/08/15	51
RTSum - 0011052-06.2015.5.18.0013	23/06/15	10/09/15	79
RTSum - 0011069-42.2015.5.18.0013	26/06/15	01/07/15	5
RTSum - 0011079-86.2015.5.18.0013	29/06/15	27/08/15	59
RTSum - 0011086-78.2015.5.18.0013	30/06/15	21/09/15	83
RTSum - 0011093-07.2014.5.18.0013	19/06/14	12/02/15	238
RTSum - 0011095-40.2015.5.18.0013	01/07/15	02/07/15	1
RTSum - 0011098-92.2015.5.18.0013	01/07/15	24/09/15	85
RTSum - 0011121-38.2015.5.18.0013	06/07/15	07/07/15	1
RTSum - 0011123-08.2015.5.18.0013	06/07/15	13/08/15	38
RTSum - 0011130-97.2015.5.18.0013	06/07/15	07/07/15	1
RTSum - 0011136-07.2015.5.18.0013	08/07/15	27/10/15	111
RTSum - 0011138-74.2015.5.18.0013	08/07/15	09/07/15	1
RTSum - 0011149-06.2015.5.18.0013	09/07/15	10/11/15	124
RTSum - 0011162-05.2015.5.18.0013	13/07/15	27/10/15	106
RTSum - 0011170-79.2015.5.18.0013	13/07/15	01/09/15	50
RTSum - 0011180-60.2014.5.18.0013	03/07/14	12/02/15	224
RTSum - 0011207-21.2015.5.18.0009	23/07/15	02/09/15	41
RTSum - 0011208-91.2015.5.18.0013	21/07/15	10/09/15	51
RTSum - 0011213-16.2015.5.18.0013	21/07/15	10/09/15	51
RTSum - 0011214-98.2015.5.18.0013	22/07/15	08/09/15	48
RTSum - 0011216-68.2015.5.18.0013	22/07/15	03/09/15	43
RTSum - 0011218-38.2015.5.18.0013	22/07/15	23/07/15	1
RTSum - 0011236-59.2015.5.18.0013	27/07/15	30/08/15	34

**Legenda:**  
**Ajuiz.** Data do Ajuizamento;  
**Sentença:** Data da prolação da sentença;  
**Prazo:** Prazo para a entrega da prestação jurisdicional.



**PRAZO MÉDIO ENTRE O AJUIZAMENTO E A  
PROLAÇÃO DA SENTENÇA - 13ª VARA DO TRABALHO  
DE GOIÂNIA**

**CÉLIA MARTINS FERRO**

**SUMARÍSSIMO**

Qtd	Prazo Médio
165	52,1

Nr. Processo	Ajuiz.	Sentença	Prazo
RTSum - 0011247-88.2015.5.18.0013	28/07/15	10/09/15	44
RTSum - 0011250-64.2015.5.18.0006	24/07/15	01/10/15	69
RTSum - 0011254-80.2015.5.18.0013	29/07/15	31/07/15	2
RTSum - 0011265-12.2015.5.18.0013	31/07/15	02/08/15	2
RTSum - 0011276-41.2015.5.18.0013	04/08/15	04/08/15	0
RTSum - 0011288-55.2015.5.18.0013	05/08/15	02/10/15	58
RTSum - 0011292-92.2015.5.18.0013	05/08/15	29/10/15	85
RTSum - 0011292-92.2015.5.18.0013	05/08/15	05/11/15	92
RTSum - 0011312-83.2015.5.18.0013	07/08/15	02/10/15	56
RTSum - 0011323-15.2015.5.18.0013	11/08/15	27/10/15	77
RTSum - 0011334-44.2015.5.18.0013	12/08/15	13/08/15	1
RTSum - 0011340-51.2015.5.18.0013	13/08/15	22/08/15	9
RTSum - 0011360-42.2015.5.18.0013	17/08/15	22/08/15	5
RTSum - 0011367-55.2015.5.18.0006	20/08/15	27/09/15	38
RTSum - 0011375-11.2015.5.18.0013	19/08/15	22/08/15	3
RTSum - 0011391-62.2015.5.18.0013	20/08/15	03/10/15	44
RTSum - 0011396-84.2015.5.18.0013	21/08/15	27/08/15	6
RTSum - 0011402-91.2015.5.18.0013	21/08/15	27/09/15	37
RTSum - 0011412-38.2015.5.18.0013	24/08/15	25/08/15	1
RTSum - 0011414-08.2015.5.18.0013	25/08/15	10/11/15	77
RTSum - 0011416-75.2015.5.18.0013	25/08/15	06/11/15	73
RTSum - 0011422-82.2015.5.18.0013	26/08/15	27/08/15	1
RTSum - 0011431-44.2015.5.18.0013	27/08/15	27/08/15	0
RTSum - 0011485-10.2015.5.18.0013	02/09/15	04/09/15	2
RTSum - 0011494-69.2015.5.18.0013	03/09/15	10/11/15	68

**Legenda:**

**Ajuiz.** Data do Ajuizamento;

**Sentença:** Data da prolação da sentença;

**Prazo:** Prazo para a entrega da prestação jurisdicional.



**PRAZO MÉDIO ENTRE O AJUIZAMENTO E A  
PROLAÇÃO DA SENTENÇA - 13ª VARA DO TRABALHO  
DE GOIÂNIA**

**CÉLIA MARTINS FERRO**

**SUMARÍSSIMO**

Qtd	Prazo Médio
165	52,1

Nr. Processo	Ajuiz.	Sentença	Prazo
RTSum - 0011496-39.2015.5.18.0013	03/09/15	08/09/15	5
RTSum - 0011500-76.2015.5.18.0013	03/09/15	08/09/15	5
RTSum - 0011519-76.2015.5.18.0015	29/09/15	03/11/15	35
RTSum - 0011567-41.2015.5.18.0013	15/09/15	05/11/15	51
RTSum - 0011581-25.2015.5.18.0013	16/09/15	17/09/15	1
RTSum - 0011598-22.2014.5.18.0005	31/10/14	05/02/15	97
RTSum - 0011617-67.2015.5.18.0013	24/09/15	25/09/15	1
RTSum - 0011620-22.2015.5.18.0013	24/09/15	12/11/15	49
RTSum - 0011624-59.2015.5.18.0013	24/09/15	25/09/15	1
RTSum - 0011625-44.2015.5.18.0013	24/09/15	25/09/15	1
RTSum - 0011641-95.2015.5.18.0013	28/09/15	29/09/15	1
RTSum - 0011661-86.2015.5.18.0013	30/09/15	09/10/15	9
RTSum - 0011671-33.2015.5.18.0013	01/10/15	03/10/15	2
RTSum - 0011677-40.2015.5.18.0013	02/10/15	09/11/15	38
RTSum - 0011690-39.2015.5.18.0013	05/10/15	09/10/15	4
RTSum - 0011710-30.2015.5.18.0013	08/10/15	10/11/15	33
RTSum - 0011804-12.2014.5.18.0013	09/10/14	30/08/15	325
RTSum - 0011808-15.2015.5.18.0013	23/10/15	27/10/15	4
RTSum - 0011822-96.2015.5.18.0013	26/10/15	27/10/15	1
RTSum - 0011826-36.2015.5.18.0013	26/10/15	27/10/15	1
RTSum - 0011846-27.2015.5.18.0013	29/10/15	29/10/15	0
RTSum - 0011848-94.2015.5.18.0013	29/10/15	12/11/15	14
RTSum - 0011849-79.2015.5.18.0013	29/10/15	03/11/15	5
RTSum - 0011877-47.2015.5.18.0013	05/11/15	06/11/15	1
RTSum - 0011878-32.2015.5.18.0013	05/11/15	09/11/15	4

**Legenda:**

**Ajuiz.** Data do Ajuizamento;

**Sentença:** Data da prolação da sentença;

**Prazo:** Prazo para a entrega da prestação jurisdicional.





**PRAZO MÉDIO ENTRE O AJUIZAMENTO E A  
PROLAÇÃO DA SENTENÇA - 13ª VARA DO TRABALHO  
DE GOIÂNIA**

**CÉLIA MARTINS FERRO**

**SUMARÍSSIMO**

Qtd	Prazo Médio
165	52,1

Nr. Processo	Ajuiz.	Sentença	Prazo
RTSum - 0011911-22.2015.5.18.0013	11/11/15	12/11/15	1
RTSum - 0011912-07.2015.5.18.0013	12/11/15	12/11/15	0
RTSum - 0011929-77.2014.5.18.0013	24/10/14	20/01/15	88
RTSum - 0011969-71.2014.5.18.0009	04/02/15	01/09/15	209
RTSum - 0011975-66.2014.5.18.0013	04/11/14	27/01/15	84
RTSum - 0012018-06.2014.5.18.0012	13/01/15	12/02/15	30
RTSum - 0012048-38.2014.5.18.0013	13/11/14	25/08/15	285
RTSum - 0012052-14.2014.5.18.0001	23/02/15	31/05/15	97
RTSum - 0012059-18.2015.5.18.0018	18/12/15	18/12/15	0
RTSum - 0012101-40.2014.5.18.0006	17/12/14	18/06/15	183
RTSum - 0012121-73.2015.5.18.0013	16/12/15	18/12/15	2
RTSum - 0012130-69.2014.5.18.0013	27/11/14	05/02/15	70
RTSum - 0012158-52.2014.5.18.0008	13/01/15	12/02/15	30
RTSum - 0012228-54.2014.5.18.0013	12/12/14	04/02/15	54
RTSum - 0012230-42.2014.5.18.0007	04/02/15	06/02/15	2
RTSum - 0012247-60.2014.5.18.0013	17/12/14	06/03/15	79

**Legenda:**

**Ajuiz.** Data do Ajuizamento;

**Sentença:** Data da prolação da sentença;

**Prazo:** Prazo para a entrega da prestação jurisdicional.

**CELSO MOREDO GARCIA**

**SUMARÍSSIMO**

Qtd	Prazo Médio
3	37

Nr. Processo	Ajuiz.	Sentença	Prazo
--------------	--------	----------	-------



## PRAZO MÉDIO ENTRE O AJUIZAMENTO E A PROLAÇÃO DA SENTENÇA - 13ª VARA DO TRABALHO DE GOIÂNIA

### CELSO MOREDO GARCIA

#### SUMARÍSSIMO

Qtd	Prazo Médio
3	37

Nr. Processo	Ajuiz.	Sentença	Prazo
RTSum - 0010137-54.2015.5.18.0013	27/01/15	23/03/15	55
RTSum - 0010189-50.2015.5.18.0013	03/02/15	09/03/15	34
RTSum - 0010324-62.2015.5.18.0013	26/02/15	20/03/15	22

**Legenda:**  
Ajuiz. Data do Ajuizamento;  
Sentença: Data da prolação da sentença;  
Prazo: Prazo para a entrega da prestação jurisdicional.

### CEUMARA DE SOUZA FREITAS E SOARES

#### SUMARÍSSIMO

Qtd	Prazo Médio
2	42,5

Nr. Processo	Ajuiz.	Sentença	Prazo
RTSum - 0010778-33.2015.5.18.0016	29/05/15	12/08/15	75
RTSum - 0011947-64.2015.5.18.0013	17/11/15	27/11/15	10

**Legenda:**  
Ajuiz. Data do Ajuizamento;  
Sentença: Data da prolação da sentença;  
Prazo: Prazo para a entrega da prestação jurisdicional.

### DÂNIA CARBONERA SOARES

#### SUMARÍSSIMO

Qtd	Prazo Médio
7	48,57



## PRAZO MÉDIO ENTRE O AJUIZAMENTO E A PROLAÇÃO DA SENTENÇA - 13ª VARA DO TRABALHO DE GOIÂNIA

### DÂNIA CARBONERA SOARES

#### SUMARÍSSIMO

Qtd	Prazo Médio
7	48,57

Nr. Processo	Ajuiz.	Sentença	Prazo
RTSum - 0010039-69.2015.5.18.0013	13/01/15	29/01/15	16
RTSum - 0010380-95.2015.5.18.0013	06/03/15	08/05/15	63
RTSum - 0010640-75.2015.5.18.0013	17/04/15	08/05/15	21
RTSum - 0010641-60.2015.5.18.0013	17/04/15	08/05/15	21
RTSum - 0011955-75.2014.5.18.0013	30/10/14	21/01/15	83
RTSum - 0012000-79.2014.5.18.0013	06/11/14	29/01/15	84
RTSum - 0012229-39.2014.5.18.0013	12/12/14	02/02/15	52

**Legenda:**  
Ajuiz. Data do Ajuizamento;  
Sentença: Data da prolação da sentença;  
Prazo: Prazo para a entrega da prestação jurisdicional.

### EDUARDO TADEU THON

#### SUMARÍSSIMO

Qtd	Prazo Médio
48	34,5

Nr. Processo	Ajuiz.	Sentença	Prazo
RTSum - 0010005-94.2015.5.18.0013	06/01/15	09/02/15	34
RTSum - 0010010-19.2015.5.18.0013	07/01/15	09/02/15	33
RTSum - 0010020-63.2015.5.18.0013	08/01/15	19/01/15	11
RTSum - 0010068-22.2015.5.18.0013	16/01/15	23/02/15	38
RTSum - 0010069-07.2015.5.18.0013	16/01/15	23/02/15	38
RTSum - 0010077-81.2015.5.18.0013	19/01/15	23/02/15	35
RTSum - 0010385-20.2015.5.18.0013	06/03/15	06/04/15	31

**Legenda:**  
Ajuiz. Data do Ajuizamento;  
Sentença: Data da prolação da sentença;  
Prazo: Prazo para a entrega da prestação jurisdicional.



## PRAZO MÉDIO ENTRE O AJUIZAMENTO E A PROLAÇÃO DA SENTENÇA - 13ª VARA DO TRABALHO DE GOIÂNIA

**EDUARDO TADEU THON**

**SUMARÍSSIMO**

Qtd	Prazo Médio
48	34,5

Nr. Processo	Ajuiz.	Sentença	Prazo
RTSum - 0010402-56.2015.5.18.0013	11/03/15	06/04/15	26
RTSum - 0010467-51.2015.5.18.0013	19/03/15	13/04/15	25
RTSum - 0010470-06.2015.5.18.0013	19/03/15	13/04/15	25
RTSum - 0010547-15.2015.5.18.0013	01/04/15	27/04/15	26
RTSum - 0010575-92.2015.5.18.0009	22/04/15	11/05/15	19
RTSum - 0010597-41.2015.5.18.0013	10/04/15	04/05/15	24
RTSum - 0010646-82.2015.5.18.0013	20/04/15	11/05/15	21
RTSum - 0010653-74.2015.5.18.0013	22/04/15	11/05/15	19
RTSum - 0010732-53.2015.5.18.0013	05/05/15	18/05/15	13
RTSum - 0010756-81.2015.5.18.0013	07/05/15	25/05/15	18
RTSum - 0010758-51.2015.5.18.0013	08/05/15	25/05/15	17
RTSum - 0010794-93.2015.5.18.0013	14/05/15	01/06/15	18
RTSum - 0010907-44.2015.5.18.0014	08/06/15	31/08/15	84
RTSum - 0010922-16.2015.5.18.0013	02/06/15	03/08/15	62
RTSum - 0010925-68.2015.5.18.0013	02/06/15	03/08/15	62
RTSum - 0010928-23.2015.5.18.0013	03/06/15	03/08/15	61
RTSum - 0010933-45.2015.5.18.0013	03/06/15	03/08/15	61
RTSum - 0011024-38.2015.5.18.0013	18/06/15	10/08/15	53
RTSum - 0011027-90.2015.5.18.0013	19/06/15	10/08/15	52
RTSum - 0011192-40.2015.5.18.0013	16/07/15	24/08/15	39
RTSum - 0011194-10.2015.5.18.0013	17/07/15	24/08/15	38
RTSum - 0011278-11.2015.5.18.0013	04/08/15	10/08/15	6
RTSum - 0011283-33.2015.5.18.0013	04/08/15	14/09/15	41
RTSum - 0011285-03.2015.5.18.0013	05/08/15	14/09/15	40
RTSum - 0011294-62.2015.5.18.0013	06/08/15	14/09/15	39

**Legenda:**

**Ajuiz.** Data do Ajuizamento;

**Sentença:** Data da prolação da sentença;

**Prazo:** Prazo para a entrega da prestação jurisdicional.



**PRAZO MÉDIO ENTRE O AJUIZAMENTO E A  
PROLAÇÃO DA SENTENÇA - 13ª VARA DO TRABALHO  
DE GOIÂNIA**

**EDUARDO TADEU THON**

**SUMARÍSSIMO**

Qtd	Prazo Médio
48	34,5

Nr. Processo	Ajuiz.	Sentença	Prazo
RTSum - 0011321-45.2015.5.18.0013	11/08/15	24/08/15	13
RTSum - 0011349-13.2015.5.18.0013	14/08/15	21/09/15	38
RTSum - 0011352-65.2015.5.18.0013	15/08/15	21/09/15	37
RTSum - 0011353-50.2015.5.18.0013	16/08/15	21/09/15	36
RTSum - 0011356-05.2015.5.18.0013	17/08/15	21/09/15	35
RTSum - 0011380-33.2015.5.18.0013	19/08/15	21/09/15	33
RTSum - 0011664-41.2015.5.18.0013	30/09/15	19/10/15	19
RTSum - 0011833-28.2015.5.18.0013	27/10/15	23/11/15	27
RTSum - 0011894-83.2015.5.18.0013	09/11/15	23/11/15	14
RTSum - 0011901-75.2015.5.18.0013	10/11/15	23/11/15	13
RTSum - 0012157-52.2014.5.18.0013	01/12/14	19/01/15	49
RTSum - 0012198-19.2014.5.18.0013	09/12/14	26/01/15	48
RTSum - 0012204-26.2014.5.18.0013	09/12/14	26/01/15	48
RTSum - 0012233-76.2014.5.18.0013	15/12/14	28/01/15	44
RTSum - 0012248-45.2014.5.18.0013	17/12/14	02/02/15	47
RTSum - 0012249-30.2014.5.18.0013	18/12/14	02/02/15	46

**Legenda:**

**Ajuiz.** Data do Ajuizamento;

**Sentença:** Data da prolação da sentença;

**Prazo:** Prazo para a entrega da prestação jurisdicional.

**FRANCISCO WASHINGTON BANDEIRA  
S. FILHO**

**SUMARÍSSIMO**

Qtd	Prazo Médio
3	61,67



## PRAZO MÉDIO ENTRE O AJUIZAMENTO E A PROLAÇÃO DA SENTENÇA - 13ª VARA DO TRABALHO DE GOIÂNIA

### FRANCISCO WASHINGTON BANDEIRA S. FILHO

#### SUMARÍSSIMO

Qtd	Prazo Médio
3	61,67

Nr. Processo	Ajuiz.	Sentença	Prazo
RTSum - 0011907-19.2014.5.18.0013	22/10/14	19/01/15	89
RTSum - 0011911-59.2014.5.18.0012	04/12/14	21/01/15	48
RTSum - 0012172-21.2014.5.18.0013	04/12/14	21/01/15	48

**Legenda:**  
**Ajuiz.** Data do Ajuizamento;  
**Sentença:** Data da prolação da sentença;  
**Prazo:** Prazo para a entrega da prestação jurisdicional.

### GIRLENE DE CASTRO ARAÚJO ALMEIDA

#### SUMARÍSSIMO

Qtd	Prazo Médio
31	26,03

Nr. Processo	Ajuiz.	Sentença	Prazo
RTSum - 0010151-38.2015.5.18.0013	29/01/15	04/03/15	34
RTSum - 0010154-90.2015.5.18.0013	29/01/15	04/03/15	34
RTSum - 0010155-75.2015.5.18.0013	29/01/15	25/03/15	55
RTSum - 0010219-85.2015.5.18.0013	06/02/15	11/03/15	33
RTSum - 0010288-20.2015.5.18.0013	20/02/15	18/03/15	26
RTSum - 0010289-05.2015.5.18.0013	20/02/15	18/03/15	26
RTSum - 0010295-12.2015.5.18.0013	22/02/15	18/03/15	24
RTSum - 0010356-67.2015.5.18.0013	03/03/15	25/03/15	22
RTSum - 0010382-65.2015.5.18.0013	06/03/15	25/03/15	19

**Legenda:**  
**Ajuiz.** Data do Ajuizamento;  
**Sentença:** Data da prolação da sentença;  
**Prazo:** Prazo para a entrega da prestação jurisdicional.



**PRAZO MÉDIO ENTRE O AJUIZAMENTO E A  
PROLAÇÃO DA SENTENÇA - 13ª VARA DO TRABALHO  
DE GOIÂNIA**

**GIRLENE DE CASTRO ARAÚJO  
ALMEIDA**

**SUMARÍSSIMO**

Qtd	Prazo Médio
31	26,03

Nr. Processo	Ajuiz.	Senteça	Prazo
RTSum - 0010436-25.2015.5.18.0015	26/03/15	22/04/15	27
RTSum - 0010474-40.2015.5.18.0014	23/03/15	15/04/15	23
RTSum - 0010486-57.2015.5.18.0013	23/03/15	15/04/15	23
RTSum - 0010489-12.2015.5.18.0013	24/03/15	15/04/15	22
RTSum - 0010521-17.2015.5.18.0013	27/03/15	22/04/15	26
RTSum - 0010555-95.2015.5.18.0011	13/04/15	06/05/15	23
RTSum - 0010571-43.2015.5.18.0013	07/04/15	29/04/15	22
RTSum - 0010614-77.2015.5.18.0013	14/04/15	06/05/15	22
RTSum - 0010671-95.2015.5.18.0013	24/04/15	13/05/15	19
RTSum - 0010674-62.2015.5.18.0009	08/05/15	27/05/15	19
RTSum - 0010725-61.2015.5.18.0013	04/05/15	20/05/15	16
RTSum - 0011091-03.2015.5.18.0013	01/07/15	26/08/15	56
RTSum - 0011220-41.2015.5.18.0002	16/09/15	23/09/15	7
RTSum - 0011376-93.2015.5.18.0013	19/08/15	23/09/15	35
RTSum - 0011386-40.2015.5.18.0013	20/08/15	23/09/15	34
RTSum - 0011390-77.2015.5.18.0013	20/08/15	23/09/15	34
RTSum - 0011392-47.2015.5.18.0013	21/08/15	23/09/15	33
RTSum - 0011523-22.2015.5.18.0013	09/09/15	23/09/15	14
RTSum - 0011704-23.2015.5.18.0013	07/10/15	18/11/15	42
RTSum - 0011861-93.2015.5.18.0013	03/11/15	18/11/15	15
RTSum - 0011868-85.2015.5.18.0013	04/11/15	18/11/15	14
RTSum - 0012064-52.2015.5.18.0014	08/12/15	16/12/15	8

**Legenda:**  
**Ajuiz.** Data do Ajuizamento;  
**Senteça:** Data da prolação da sentença;  
**Prazo:** Prazo para a entrega da prestação jurisdicional.



## PRAZO MÉDIO ENTRE O AJUIZAMENTO E A PROLAÇÃO DA SENTENÇA - 13ª VARA DO TRABALHO DE GOIÂNIA

**ISRAEL BRASIL ADOURIAN**

### SUMARÍSSIMO

Qtd	Prazo Médio
17	35,18

Nr. Processo	Ajuiz.	Sentença	Prazo
RTSum - 0010750-74.2015.5.18.0013	07/05/15	22/05/15	15
RTSum - 0010755-96.2015.5.18.0013	07/05/15	22/05/15	15
RTSum - 0010958-58.2015.5.18.0013	09/06/15	17/09/15	100
RTSum - 0011100-62.2015.5.18.0013	01/07/15	28/08/15	58
RTSum - 0011102-32.2015.5.18.0013	01/07/15	28/08/15	58
RTSum - 0011164-72.2015.5.18.0013	13/07/15	30/07/15	17
RTSum - 0011325-82.2015.5.18.0013	11/08/15	17/09/15	37
RTSum - 0011379-48.2015.5.18.0013	19/08/15	17/09/15	29
RTSum - 0011443-58.2015.5.18.0013	28/08/15	28/09/15	31
RTSum - 0011735-46.2015.5.18.0012	19/11/15	04/12/15	15
RTSum - 0011752-18.2015.5.18.0001	16/11/15	04/12/15	18
RTSum - 0011790-91.2015.5.18.0013	21/10/15	04/12/15	44
RTSum - 0011882-81.2015.5.18.0009	19/11/15	04/12/15	15
RTSum - 0011954-56.2015.5.18.0013	18/11/15	30/11/15	12
RTSum - 0012264-96.2014.5.18.0013	19/12/14	04/02/15	47
RTSum - 0012274-43.2014.5.18.0013	22/12/14	04/02/15	44
RTSum - 0012276-13.2014.5.18.0013	23/12/14	04/02/15	43

**Legenda:**  
Ajuiz. Data do Ajuizamento;  
Sentença: Data da prolação da sentença;  
Prazo: Prazo para a entrega da prestação jurisdicional.

**JEOVANA CUNHA DE FARIA**

### SUMARÍSSIMO

Qtd	Prazo Médio
22	36,36





## PRAZO MÉDIO ENTRE O AJUIZAMENTO E A PROLAÇÃO DA SENTENÇA - 13ª VARA DO TRABALHO DE GOIÂNIA

**JEOVANA CUNHA DE FARIA**

**SUMARÍSSIMO**

Qtd	Prazo Médio
22	36,36

Nr. Processo	Ajuiz.	Sentença	Prazo
RTSum - 0010162-67.2015.5.18.0013	30/01/15	16/03/15	45
RTSum - 0010197-27.2015.5.18.0013	04/02/15	23/03/15	47
RTSum - 0010254-45.2015.5.18.0013	12/02/15	06/04/15	53
RTSum - 0010319-40.2015.5.18.0013	25/02/15	25/03/15	28
RTSum - 0010329-84.2015.5.18.0013	27/02/15	08/04/15	40
RTSum - 0010342-83.2015.5.18.0013	02/03/15	09/03/15	7
RTSum - 0010365-29.2015.5.18.0013	04/03/15	08/04/15	35
RTSum - 0010368-78.2015.5.18.0014	09/03/15	25/03/15	16
RTSum - 0010394-79.2015.5.18.0013	09/03/15	10/03/15	1
RTSum - 0010415-52.2015.5.18.0014	20/03/15	23/03/15	3
RTSum - 0010479-65.2015.5.18.0013	22/03/15	23/03/15	1
RTSum - 0010497-86.2015.5.18.0013	24/03/15	24/03/15	0
RTSum - 0010502-11.2015.5.18.0013	24/03/15	25/03/15	1
RTSum - 0010548-97.2015.5.18.0013	01/04/15	07/04/15	6
RTSum - 0010551-52.2015.5.18.0013	02/04/15	08/04/15	6
RTSum - 0010554-07.2015.5.18.0013	02/04/15	08/04/15	6
RTSum - 0010556-74.2015.5.18.0013	03/04/15	06/04/15	3
RTSum - 0010566-21.2015.5.18.0013	06/04/15	08/04/15	2
RTSum - 0011619-71.2014.5.18.0013	11/09/14	24/03/15	194
RTSum - 0011835-44.2014.5.18.0009	01/12/14	17/03/15	106
RTSum - 0012239-83.2014.5.18.0013	16/12/14	07/04/15	112
RTSum - 0012267-51.2014.5.18.0013	19/12/14	17/03/15	88

**Legenda:**

**Ajuiz.** Data do Ajuizamento;

**Sentença:** Data da prolação da sentença;

**Prazo:** Prazo para a entrega da prestação jurisdicional.

**JOÃO RODRIGUES PEREIRA**



## PRAZO MÉDIO ENTRE O AJUIZAMENTO E A PROLAÇÃO DA SENTENÇA - 13ª VARA DO TRABALHO DE GOIÂNIA

### SUMARÍSSIMO

Qtd	Prazo Médio
4	26

Nr. Processo	Ajuiz.	Sentença	Prazo
RTSum - 0010276-06.2015.5.18.0013	19/02/15	17/03/15	26
RTSum - 0010282-13.2015.5.18.0013	19/02/15	17/03/15	26
RTSum - 0010425-02.2015.5.18.0013	13/03/15	08/04/15	26
RTSum - 0010428-54.2015.5.18.0013	13/03/15	08/04/15	26
<b>Legenda:</b> Ajuiz. Data do Ajuizamento; Sentença: Data da prolação da sentença; Prazo: Prazo para a entrega da prestação jurisdicional.			

### KLEBER DE SOUZA WAKI

### SUMARÍSSIMO

Qtd	Prazo Médio
4	15

Nr. Processo	Ajuiz.	Sentença	Prazo
RTSum - 0011807-30.2015.5.18.0013	23/10/15	12/11/15	20
RTSum - 0011810-82.2015.5.18.0013	23/10/15	12/11/15	20
RTSum - 0011931-13.2015.5.18.0013	16/11/15	26/11/15	10
RTSum - 0012011-74.2015.5.18.0013	30/11/15	10/12/15	10
<b>Legenda:</b> Ajuiz. Data do Ajuizamento; Sentença: Data da prolação da sentença; Prazo: Prazo para a entrega da prestação jurisdicional.			

### KLEBER MOREIRA DA SILVA

### SUMARÍSSIMO



## PRAZO MÉDIO ENTRE O AJUIZAMENTO E A PROLAÇÃO DA SENTENÇA - 13ª VARA DO TRABALHO DE GOIÂNIA

### KLEBER MOREIRA DA SILVA

Qtd	Prazo Médio
2	40,5

Nr. Processo	Ajuiz.	Sentença	Prazo
RTSum - 0010271-81.2015.5.18.0013	18/02/15	16/03/15	26
RTSum - 0011115-31.2015.5.18.0013	03/07/15	27/08/15	55

Legenda:  
Ajuiz. Data do Ajuizamento;  
Sentença: Data da prolação da sentença;  
Prazo: Prazo para a entrega da prestação jurisdicional.

### LAIZ ALCÂNTARA PEREIRA

#### SUMARÍSSIMO

Qtd	Prazo Médio
2	17,5

Nr. Processo	Ajuiz.	Sentença	Prazo
RTSum - 0010387-87.2015.5.18.0013	08/03/15	30/03/15	22
RTSum - 0010440-68.2015.5.18.0013	17/03/15	30/03/15	13

Legenda:  
Ajuiz. Data do Ajuizamento;  
Sentença: Data da prolação da sentença;  
Prazo: Prazo para a entrega da prestação jurisdicional.

### LÍVIA FÁTIMA GONDIM PREGO

#### SUMARÍSSIMO

Qtd	Prazo Médio
2	15,5

Legenda:  
Ajuiz. Data do Ajuizamento;  
Sentença: Data da prolação da sentença;  
Prazo: Prazo para a entrega da prestação jurisdicional.



## PRAZO MÉDIO ENTRE O AJUIZAMENTO E A PROLAÇÃO DA SENTENÇA - 13ª VARA DO TRABALHO DE GOIÂNIA

### LÍVIA FÁTIMA GONDIM PREGO

#### SUMARÍSSIMO

Qtd	Prazo Médio
2	15,5

Nr. Processo	Ajuiz.	Sentença	Prazo
RTSum - 0011841-90.2015.5.18.0017	06/11/15	23/11/15	17
RTSum - 0011892-16.2015.5.18.0013	09/11/15	23/11/15	14

**Legenda:**  
**Ajuiz.** Data do Ajuizamento;  
**Sentença:** Data da prolação da sentença;  
**Prazo:** Prazo para a entrega da prestação jurisdicional.

### LUCIANO SANTANA CRISPIM

#### SUMARÍSSIMO

Qtd	Prazo Médio
46	22,07

Nr. Processo	Ajuiz.	Sentença	Prazo
RTSum - 0010003-27.2015.5.18.0013	06/01/15	04/02/15	29
RTSum - 0010004-12.2015.5.18.0013	06/01/15	27/01/15	21
RTSum - 0010006-79.2015.5.18.0013	06/01/15	08/01/15	2
RTSum - 0010009-34.2015.5.18.0013	07/01/15	08/01/15	1
RTSum - 0010012-86.2015.5.18.0013	07/01/15	08/01/15	1
RTSum - 0010013-71.2015.5.18.0013	07/01/15	22/01/15	15
RTSum - 0010017-26.2015.5.18.0008	30/01/15	02/02/15	3
RTSum - 0010021-48.2015.5.18.0013	08/01/15	12/01/15	4
RTSum - 0010024-03.2015.5.18.0013	09/01/15	12/01/15	3
RTSum - 0010033-62.2015.5.18.0013	12/01/15	12/01/15	0
RTSum - 0010040-54.2015.5.18.0013	13/01/15	14/01/15	1
RTSum - 0010047-46.2015.5.18.0013	14/01/15	16/01/15	2

**Legenda:**  
**Ajuiz.** Data do Ajuizamento;  
**Sentença:** Data da prolação da sentença;  
**Prazo:** Prazo para a entrega da prestação jurisdicional.



**PRAZO MÉDIO ENTRE O AJUIZAMENTO E A  
PROLAÇÃO DA SENTENÇA - 13ª VARA DO TRABALHO  
DE GOIÂNIA**

**LUCIANO SANTANA CRISPIM**

**SUMARÍSSIMO**

Qtd	Prazo Médio
46	22,07

Nr. Processo	Ajuiz.	Sentença	Prazo
RTSum - 0010054-38.2015.5.18.0013	15/01/15	16/01/15	1
RTSum - 0010058-75.2015.5.18.0013	15/01/15	19/01/15	4
RTSum - 0010072-59.2015.5.18.0013	17/01/15	19/01/15	2
RTSum - 0010083-88.2015.5.18.0013	20/01/15	21/01/15	1
RTSum - 0010094-20.2015.5.18.0013	22/01/15	23/01/15	1
RTSum - 0010101-12.2015.5.18.0013	22/01/15	23/01/15	1
RTSum - 0010116-78.2015.5.18.0013	23/01/15	27/01/15	4
RTSum - 0010128-92.2015.5.18.0013	26/01/15	28/01/15	2
RTSum - 0010133-17.2015.5.18.0013	27/01/15	28/01/15	1
RTSum - 0010153-08.2015.5.18.0013	29/01/15	30/01/15	1
RTSum - 0010156-60.2015.5.18.0013	29/01/15	30/01/15	1
RTSum - 0010158-30.2015.5.18.0013	29/01/15	30/01/15	1
RTSum - 0010164-37.2015.5.18.0013	30/01/15	02/02/15	3
RTSum - 0010166-07.2015.5.18.0013	30/01/15	02/02/15	3
RTSum - 0010171-29.2015.5.18.0013	30/01/15	02/02/15	3
RTSum - 0010177-36.2015.5.18.0013	01/02/15	02/02/15	1
RTSum - 0010184-28.2015.5.18.0013	03/02/15	05/02/15	2
RTSum - 0010190-35.2015.5.18.0013	03/02/15	04/02/15	1
RTSum - 0010200-79.2015.5.18.0013	04/02/15	04/02/15	0
RTSum - 0010207-71.2015.5.18.0013	05/02/15	05/02/15	0
RTSum - 0011428-14.2014.5.18.0017	11/09/14	28/01/15	139
RTSum - 0011720-41.2014.5.18.0003	12/11/14	23/01/15	72
RTSum - 0011792-95.2014.5.18.0013	08/10/14	30/01/15	114
RTSum - 0011925-40.2014.5.18.0013	23/10/14	27/01/15	96
RTSum - 0011980-88.2014.5.18.0013	04/11/14	08/02/15	96

**Legenda:**  
**Ajuiz.** Data do Ajuizamento;  
**Sentença:** Data da prolação da sentença;  
**Prazo:** Prazo para a entrega da prestação jurisdicional.



**PRAZO MÉDIO ENTRE O AJUIZAMENTO E A  
PROLAÇÃO DA SENTENÇA - 13ª VARA DO TRABALHO  
DE GOIÂNIA**

**LUCIANO SANTANA CRISPIM**

**SUMARÍSSIMO**

Qtd	Prazo Médio
46	22,07

Nr. Processo	Ajuiz.	Senteça	Prazo
RTSum - 0012103-83.2014.5.18.0014	15/12/14	02/02/15	49
RTSum - 0012110-78.2014.5.18.0013	24/11/14	27/01/15	64
RTSum - 0012147-08.2014.5.18.0013	28/11/14	21/01/15	54
RTSum - 0012160-07.2014.5.18.0013	02/12/14	20/01/15	49
RTSum - 0012225-02.2014.5.18.0013	12/12/14	05/02/15	55
RTSum - 0012260-59.2014.5.18.0013	19/12/14	02/02/15	45
RTSum - 0012261-44.2014.5.18.0013	19/12/14	07/01/15	19
RTSum - 0012263-14.2014.5.18.0013	19/12/14	07/01/15	19
RTSum - 0012313-40.2014.5.18.0013	30/12/14	28/01/15	29

**Legenda:**  
**Ajuiz.** Data do Ajuizamento;  
**Senteça:** Data da prolação da sentença;  
**Prazo:** Prazo para a entrega da prestação jurisdicional.

**LUIZ EDUARDO DA SILVA  
PARAGUASSU**

**SUMARÍSSIMO**

Qtd	Prazo Médio
17	27

Nr. Processo	Ajuiz.	Senteça	Prazo
RTSum - 0010343-68.2015.5.18.0013	02/03/15	24/03/15	22
RTSum - 0010652-89.2015.5.18.0013	22/04/15	26/05/15	34
RTSum - 0010754-17.2015.5.18.0012	22/05/15	09/06/15	18
RTSum - 0010845-07.2015.5.18.0013	21/05/15	09/06/15	19

**Legenda:**  
**Ajuiz.** Data do Ajuizamento;  
**Senteça:** Data da prolação da sentença;  
**Prazo:** Prazo para a entrega da prestação jurisdicional.



## PRAZO MÉDIO ENTRE O AJUIZAMENTO E A PROLAÇÃO DA SENTENÇA - 13ª VARA DO TRABALHO DE GOIÂNIA

### LUIZ EDUARDO DA SILVA PARAGUASSU

#### SUMARÍSSIMO

Qtd	Prazo Médio
17	27

Nr. Processo	Ajuiz.	Sentença	Prazo
RTSum - 0011080-71.2015.5.18.0013	29/06/15	25/08/15	57
RTSum - 0011083-26.2015.5.18.0013	30/06/15	25/08/15	56
RTSum - 0011241-81.2015.5.18.0013	28/07/15	08/09/15	42
RTSum - 0011246-06.2015.5.18.0013	28/07/15	08/09/15	42
RTSum - 0011296-32.2015.5.18.0013	06/08/15	15/09/15	40
RTSum - 0011297-17.2015.5.18.0013	06/08/15	15/09/15	40
RTSum - 0011906-97.2015.5.18.0013	11/11/15	24/11/15	13
RTSum - 0011907-82.2015.5.18.0013	11/11/15	24/11/15	13
RTSum - 0011908-55.2015.5.18.0017	13/11/15	24/11/15	11
RTSum - 0011908-67.2015.5.18.0013	11/11/15	24/11/15	13
RTSum - 0011914-74.2015.5.18.0013	12/11/15	24/11/15	12
RTSum - 0012021-21.2015.5.18.0013	01/12/15	15/12/15	14
RTSum - 0012034-20.2015.5.18.0013	02/12/15	15/12/15	13

**Legenda:**  
Ajuiz. Data do Ajuizamento;  
Sentença: Data da prolação da sentença;  
Prazo: Prazo para a entrega da prestação jurisdicional.

### MARCOS HENRIQUE BEZERRA CABRAL

#### SUMARÍSSIMO

Qtd	Prazo Médio
18	37,39

**Legenda:**  
Ajuiz. Data do Ajuizamento;  
Sentença: Data da prolação da sentença;  
Prazo: Prazo para a entrega da prestação jurisdicional.



**PRAZO MÉDIO ENTRE O AJUIZAMENTO E A  
PROLAÇÃO DA SENTENÇA - 13ª VARA DO TRABALHO  
DE GOIÂNIA**

**MARCOS HENRIQUE BEZERRA  
CABRAL**

**SUMARÍSSIMO**

Qtd	Prazo Médio
18	37,39

Nr. Processo	Ajuiz.	Sentença	Prazo
RTSum - 0010044-91.2015.5.18.0013	13/01/15	12/02/15	30
RTSum - 0010049-16.2015.5.18.0013	14/01/15	12/02/15	29
RTSum - 0010050-98.2015.5.18.0013	14/01/15	12/02/15	29
RTSum - 0010117-63.2015.5.18.0013	23/01/15	26/02/15	34
RTSum - 0010131-47.2015.5.18.0013	27/01/15	26/02/15	30
RTSum - 0010510-85.2015.5.18.0013	26/03/15	16/04/15	21
RTSum - 0010519-47.2015.5.18.0013	27/03/15	16/04/15	20
RTSum - 0010587-94.2015.5.18.0013	09/04/15	30/04/15	21
RTSum - 0010918-76.2015.5.18.0013	01/06/15	18/06/15	17
RTSum - 0010924-83.2015.5.18.0013	02/06/15	18/06/15	16
RTSum - 0010963-89.2015.5.18.0010	29/06/15	03/09/15	66
RTSum - 0011007-29.2015.5.18.0004	11/06/15	06/08/15	56
RTSum - 0011062-50.2015.5.18.0013	25/06/15	20/08/15	56
RTSum - 0011072-94.2015.5.18.0013	26/06/15	03/09/15	69
RTSum - 0011877-75.2014.5.18.0015	05/12/14	22/01/15	48
RTSum - 0011898-51.2014.5.18.0015	05/12/14	22/01/15	48
RTSum - 0012188-72.2014.5.18.0013	07/12/14	22/01/15	46
RTSum - 0012312-55.2014.5.18.0013	30/12/14	05/02/15	37

**Legenda:**  
**Ajuiz.** Data do Ajuizamento;  
**Sentença:** Data da prolação da sentença;  
**Prazo:** Prazo para a entrega da prestação jurisdicional.

**MARIA APARECIDA PRADO FLEURY  
BARIANI**

**SUMARÍSSIMO**





## PRAZO MÉDIO ENTRE O AJUIZAMENTO E A PROLAÇÃO DA SENTENÇA - 13ª VARA DO TRABALHO DE GOIÂNIA

### MARIA APARECIDA PRADO FLEURY BARIANI

Qtd	Prazo Médio
2	21

Nr. Processo	Ajuiz.	Senteça	Prazo
RTSum - 0011711-15.2015.5.18.0013	08/10/15	29/10/15	21
RTSum - 0011718-07.2015.5.18.0013	08/10/15	29/10/15	21

Legenda:  
Ajuiz. Data do Ajuizamento;  
Senteça: Data da prolação da sentença;  
Prazo: Prazo para a entrega da prestação jurisdicional.

### MARIA DAS GRAÇAS GONÇALVES OLIVEIRA

#### SUMARÍSSIMO

Qtd	Prazo Médio
2	35

Nr. Processo	Ajuiz.	Senteça	Prazo
RTSum - 0010121-03.2015.5.18.0013	26/01/15	02/03/15	35
RTSum - 0010129-77.2015.5.18.0013	26/01/15	02/03/15	35

Legenda:  
Ajuiz. Data do Ajuizamento;  
Senteça: Data da prolação da sentença;  
Prazo: Prazo para a entrega da prestação jurisdicional.

### NARAYANA TEIXEIRA HANNAS

#### SUMARÍSSIMO

Qtd	Prazo Médio
2	19



## PRAZO MÉDIO ENTRE O AJUIZAMENTO E A PROLAÇÃO DA SENTENÇA - 13ª VARA DO TRABALHO DE GOIÂNIA

### NARAYANA TEIXEIRA HANNAS

#### SUMARÍSSIMO

Qtd	Prazo Médio
2	19

Nr. Processo	Ajuiz.	Sentença	Prazo
RTSum - 0010330-69.2015.5.18.0013	27/02/15	23/03/15	24
RTSum - 0010393-94.2015.5.18.0013	09/03/15	23/03/15	14

**Legenda:**  
Ajuiz. Data do Ajuizamento;  
Sentença: Data da prolação da sentença;  
Prazo: Prazo para a entrega da prestação jurisdicional.

### PEDRO HENRIQUE BARRETO MENEZES

#### SUMARÍSSIMO

Qtd	Prazo Médio
379	43,41

Nr. Processo	Ajuiz.	Sentença	Prazo
RTSum - 0010001-57.2015.5.18.0013	02/01/15	13/02/15	42
RTSum - 0010014-56.2015.5.18.0013	07/01/15	16/04/15	99
RTSum - 0010018-93.2015.5.18.0013	08/01/15	10/02/15	33
RTSum - 0010019-78.2015.5.18.0013	08/01/15	10/02/15	33
RTSum - 0010025-85.2015.5.18.0013	09/01/15	10/02/15	32
RTSum - 0010060-42.2015.5.18.0014	21/01/15	17/04/15	86
RTSum - 0010074-29.2015.5.18.0013	19/01/15	14/04/15	85
RTSum - 0010080-36.2015.5.18.0013	20/01/15	24/02/15	35
RTSum - 0010086-43.2015.5.18.0013	20/01/15	24/02/15	35
RTSum - 0010092-50.2015.5.18.0013	21/01/15	25/02/15	35
RTSum - 0010102-15.2015.5.18.0007	05/02/15	25/02/15	20

**Legenda:**  
Ajuiz. Data do Ajuizamento;  
Sentença: Data da prolação da sentença;  
Prazo: Prazo para a entrega da prestação jurisdicional.



## PRAZO MÉDIO ENTRE O AJUIZAMENTO E A PROLAÇÃO DA SENTENÇA - 13ª VARA DO TRABALHO DE GOIÂNIA

**PEDRO HENRIQUE BARRETO MENEZES**

**SUMARÍSSIMO**

Qtd	Prazo Médio
379	43,41

Nr. Processo	Ajuiz.	Senteça	Prazo
RTSum - 0010102-94.2015.5.18.0013	22/01/15	24/02/15	33
RTSum - 0010105-49.2015.5.18.0013	23/01/15	02/03/15	38
RTSum - 0010108-04.2015.5.18.0013	23/01/15	14/04/15	81
RTSum - 0010112-41.2015.5.18.0013	23/01/15	12/05/15	109
RTSum - 0010120-18.2015.5.18.0013	26/01/15	16/04/15	80
RTSum - 0010135-23.2015.5.18.0001	30/01/15	17/04/15	77
RTSum - 0010135-84.2015.5.18.0013	27/01/15	04/03/15	36
RTSum - 0010143-61.2015.5.18.0013	28/01/15	04/03/15	35
RTSum - 0010159-15.2015.5.18.0013	29/01/15	09/03/15	39
RTSum - 0010161-82.2015.5.18.0013	30/01/15	17/02/15	18
RTSum - 0010166-41.2014.5.18.0013	28/01/14	09/02/15	377
RTSum - 0010167-89.2015.5.18.0013	30/01/15	09/03/15	38
RTSum - 0010169-59.2015.5.18.0013	30/01/15	09/03/15	38
RTSum - 0010174-81.2015.5.18.0013	31/01/15	17/02/15	17
RTSum - 0010176-51.2015.5.18.0013	31/01/15	04/03/15	32
RTSum - 0010186-98.2015.5.18.0012	02/03/15	15/05/15	74
RTSum - 0010188-65.2015.5.18.0013	03/02/15	11/08/15	189
RTSum - 0010193-87.2015.5.18.0013	03/02/15	04/03/15	29
RTSum - 0010210-26.2015.5.18.0013	05/02/15	09/02/15	4
RTSum - 0010224-10.2015.5.18.0013	09/02/15	08/09/15	211
RTSum - 0010231-26.2015.5.18.0005	25/02/15	27/02/15	2
RTSum - 0010236-24.2015.5.18.0013	10/02/15	06/05/15	85
RTSum - 0010237-09.2015.5.18.0013	10/02/15	09/03/15	27
RTSum - 0010260-52.2015.5.18.0013	13/02/15	23/02/15	10

**Legenda:**

**Ajuiz.** Data do Ajuizamento;

**Senteça:** Data da prolação da sentença;

**Prazo:** Prazo para a entrega da prestação jurisdicional.



## PRAZO MÉDIO ENTRE O AJUIZAMENTO E A PROLAÇÃO DA SENTENÇA - 13ª VARA DO TRABALHO DE GOIÂNIA

**PEDRO HENRIQUE BARRETO MENEZES**

**SUMARÍSSIMO**

Qtd	Prazo Médio
379	43,41

Nr. Processo	Ajuiz.	Sentença	Prazo
RTSum - 0010261-37.2015.5.18.0013	13/02/15	24/04/15	70
RTSum - 0010264-89.2015.5.18.0013	13/02/15	25/02/15	12
RTSum - 0010269-14.2015.5.18.0013	18/02/15	14/05/15	85
RTSum - 0010272-66.2015.5.18.0013	18/02/15	06/05/15	77
RTSum - 0010278-73.2015.5.18.0013	19/02/15	23/02/15	4
RTSum - 0010279-46.2015.5.18.0017	25/02/15	27/02/15	2
RTSum - 0010280-43.2015.5.18.0013	19/02/15	09/06/15	110
RTSum - 0010299-49.2015.5.18.0013	23/02/15	15/05/15	81
RTSum - 0010305-56.2015.5.18.0013	24/02/15	27/02/15	3
RTSum - 0010306-41.2015.5.18.0013	24/02/15	25/02/15	1
RTSum - 0010307-26.2015.5.18.0013	24/02/15	25/02/15	1
RTSum - 0010313-33.2015.5.18.0013	25/02/15	27/02/15	2
RTSum - 0010314-18.2015.5.18.0013	25/02/15	12/05/15	76
RTSum - 0010315-03.2015.5.18.0013	25/02/15	18/05/15	82
RTSum - 0010326-32.2015.5.18.0013	26/02/15	27/02/15	1
RTSum - 0010333-24.2015.5.18.0013	27/02/15	04/03/15	5
RTSum - 0010340-16.2015.5.18.0013	02/03/15	24/04/15	53
RTSum - 0010350-60.2015.5.18.0013	03/03/15	04/03/15	1
RTSum - 0010362-62.2015.5.18.0017	12/03/15	31/08/15	172
RTSum - 0010368-81.2015.5.18.0013	05/03/15	27/05/15	83
RTSum - 0010389-57.2015.5.18.0013	09/03/15	26/05/15	78
RTSum - 0010442-38.2015.5.18.0013	17/03/15	03/06/15	78
RTSum - 0010447-60.2015.5.18.0013	17/03/15	25/05/15	69
RTSum - 0010450-15.2015.5.18.0013	18/03/15	27/04/15	40

**Legenda:**

**Ajuiz.** Data do Ajuizamento;

**Sentença:** Data da prolação da sentença;

**Prazo:** Prazo para a entrega da prestação jurisdicional.



**PRAZO MÉDIO ENTRE O AJUIZAMENTO E A  
PROLAÇÃO DA SENTENÇA - 13ª VARA DO TRABALHO  
DE GOIÂNIA**

**PEDRO HENRIQUE BARRETO  
MENEZES**

**SUMARÍSSIMO**

Qtd	Prazo Médio
379	43,41

Nr. Processo	Ajuiz.	Sentença	Prazo
RTSum - 0010454-52.2015.5.18.0013	18/03/15	12/05/15	55
RTSum - 0010460-59.2015.5.18.0013	18/03/15	09/08/15	144
RTSum - 0010464-96.2015.5.18.0013	19/03/15	02/06/15	75
RTSum - 0010466-66.2015.5.18.0013	19/03/15	03/06/15	76
RTSum - 0010473-88.2015.5.18.0003	27/04/15	31/08/15	126
RTSum - 0010473-88.2015.5.18.0003	27/04/15	01/09/15	127
RTSum - 0010480-50.2015.5.18.0013	22/03/15	09/06/15	79
RTSum - 0010485-72.2015.5.18.0013	23/03/15	14/04/15	22
RTSum - 0010491-67.2015.5.18.0017	31/03/15	04/07/15	95
RTSum - 0010501-47.2015.5.18.0006	30/03/15	07/05/15	38
RTSum - 0010505-51.2015.5.18.0017	27/03/15	07/08/15	133
RTSum - 0010505-63.2015.5.18.0013	25/03/15	16/06/15	83
RTSum - 0010523-08.2015.5.18.0006	07/04/15	05/05/15	28
RTSum - 0010542-90.2015.5.18.0013	31/03/15	27/04/15	27
RTSum - 0010549-82.2015.5.18.0013	02/04/15	24/04/15	22
RTSum - 0010574-95.2015.5.18.0013	07/04/15	29/06/15	83
RTSum - 0010576-65.2015.5.18.0013	07/04/15	10/04/15	3
RTSum - 0010585-27.2015.5.18.0013	09/04/15	10/04/15	1
RTSum - 0010589-64.2015.5.18.0013	09/04/15	05/05/15	26
RTSum - 0010608-70.2015.5.18.0013	13/04/15	04/12/15	235
RTSum - 0010615-62.2015.5.18.0013	14/04/15	14/04/15	0
RTSum - 0010619-02.2015.5.18.0013	14/04/15	19/06/15	66
RTSum - 0010626-91.2015.5.18.0013	15/04/15	18/05/15	33
RTSum - 0010629-46.2015.5.18.0013	15/04/15	16/04/15	1

**Legenda:**

**Ajuiz.** Data do Ajuizamento;

**Sentença:** Data da prolação da sentença;

**Prazo:** Prazo para a entrega da prestação jurisdicional.



**PRAZO MÉDIO ENTRE O AJUIZAMENTO E A  
PROLAÇÃO DA SENTENÇA - 13ª VARA DO TRABALHO  
DE GOIÂNIA**

**PEDRO HENRIQUE BARRETO  
MENEZES**

**SUMARÍSSIMO**

Qtd	Prazo Médio
379	43,41

Nr. Processo	Ajuiz.	Senteça	Prazo
RTSum - 0010636-38.2015.5.18.0013	16/04/15	19/04/15	3
RTSum - 0010637-23.2015.5.18.0013	17/04/15	18/08/15	123
RTSum - 0010639-90.2015.5.18.0013	17/04/15	20/05/15	33
RTSum - 0010664-06.2015.5.18.0013	23/04/15	24/04/15	1
RTSum - 0010665-88.2015.5.18.0013	23/04/15	07/05/15	14
RTSum - 0010668-43.2015.5.18.0013	24/04/15	18/08/15	116
RTSum - 0010677-05.2015.5.18.0013	24/04/15	27/08/15	125
RTSum - 0010677-17.2015.5.18.0009	08/05/15	11/05/15	3
RTSum - 0010693-68.2015.5.18.0009	08/05/15	10/09/15	125
RTSum - 0010698-78.2015.5.18.0013	28/04/15	31/08/15	125
RTSum - 0010699-63.2015.5.18.0013	28/04/15	02/06/15	35
RTSum - 0010702-18.2015.5.18.0013	29/04/15	19/08/15	112
RTSum - 0010714-32.2015.5.18.0013	30/04/15	14/05/15	14
RTSum - 0010718-69.2015.5.18.0013	04/05/15	28/10/15	177
RTSum - 0010719-66.2015.5.18.0009	26/05/15	07/08/15	73
RTSum - 0010726-46.2015.5.18.0013	05/05/15	06/05/15	1
RTSum - 0010730-83.2015.5.18.0013	05/05/15	07/05/15	2
RTSum - 0010734-23.2015.5.18.0013	06/05/15	07/05/15	1
RTSum - 0010735-08.2015.5.18.0013	06/05/15	29/09/15	146
RTSum - 0010737-75.2015.5.18.0013	06/05/15	16/07/15	71
RTSum - 0010739-45.2015.5.18.0013	06/05/15	07/05/15	1
RTSum - 0010741-15.2015.5.18.0013	06/05/15	07/05/15	1
RTSum - 0010743-82.2015.5.18.0013	07/05/15	11/08/15	96
RTSum - 0010749-89.2015.5.18.0013	07/05/15	11/05/15	4

**Legenda:**

**Ajuiz.** Data do Ajuizamento;

**Senteça:** Data da prolação da sentença;

**Prazo:** Prazo para a entrega da prestação jurisdicional.



**PRAZO MÉDIO ENTRE O AJUIZAMENTO E A  
PROLAÇÃO DA SENTENÇA - 13ª VARA DO TRABALHO  
DE GOIÂNIA**

**PEDRO HENRIQUE BARRETO  
MENEZES**

**SUMARÍSSIMO**

Qtd	Prazo Médio
379	43,41

Nr. Processo	Ajuiz.	Senteça	Prazo
RTSum - 0010760-21.2015.5.18.0013	08/05/15	21/05/15	13
RTSum - 0010764-58.2015.5.18.0013	08/05/15	27/08/15	111
RTSum - 0010766-28.2015.5.18.0013	08/05/15	11/05/15	3
RTSum - 0010769-71.2015.5.18.0016	26/05/15	28/05/15	2
RTSum - 0010769-80.2015.5.18.0013	11/05/15	28/08/15	109
RTSum - 0010772-47.2015.5.18.0009	20/05/15	30/11/15	194
RTSum - 0010773-20.2015.5.18.0013	12/05/15	28/07/15	77
RTSum - 0010775-87.2015.5.18.0013	12/05/15	14/05/15	2
RTSum - 0010778-42.2015.5.18.0013	12/05/15	10/09/15	121
RTSum - 0010780-12.2015.5.18.0013	13/05/15	14/05/15	1
RTSum - 0010782-79.2015.5.18.0013	13/05/15	14/05/15	1
RTSum - 0010796-63.2015.5.18.0013	14/05/15	15/05/15	1
RTSum - 0010802-70.2015.5.18.0013	15/05/15	18/05/15	3
RTSum - 0010805-25.2015.5.18.0013	15/05/15	18/05/15	3
RTSum - 0010806-10.2015.5.18.0013	15/05/15	18/05/15	3
RTSum - 0010810-47.2015.5.18.0013	15/05/15	29/07/15	75
RTSum - 0010811-32.2015.5.18.0013	18/05/15	18/05/15	0
RTSum - 0010812-17.2015.5.18.0013	18/05/15	18/05/15	0
RTSum - 0010822-61.2015.5.18.0013	19/05/15	21/05/15	2
RTSum - 0010824-31.2015.5.18.0013	19/05/15	04/08/15	77
RTSum - 0010825-16.2015.5.18.0013	19/05/15	09/06/15	21
RTSum - 0010826-98.2015.5.18.0013	19/05/15	03/06/15	15
RTSum - 0010827-83.2015.5.18.0013	20/05/15	16/06/15	27
RTSum - 0010830-38.2015.5.18.0013	20/05/15	03/06/15	14

**Legenda:**

**Ajuiz.** Data do Ajuizamento;

**Senteça:** Data da prolação da sentença;

**Prazo:** Prazo para a entrega da prestação jurisdicional.



## PRAZO MÉDIO ENTRE O AJUIZAMENTO E A PROLAÇÃO DA SENTENÇA - 13ª VARA DO TRABALHO DE GOIÂNIA

**PEDRO HENRIQUE BARRETO MENEZES**

**SUMARÍSSIMO**

Qtd	Prazo Médio
379	43,41

Nr. Processo	Ajuiz.	Sentença	Prazo
RTSum - 0010842-52.2015.5.18.0013	21/05/15	25/05/15	4
RTSum - 0010849-44.2015.5.18.0013	21/05/15	25/05/15	4
RTSum - 0010855-51.2015.5.18.0013	22/05/15	23/09/15	124
RTSum - 0010857-21.2015.5.18.0013	22/05/15	05/08/15	75
RTSum - 0010861-58.2015.5.18.0013	24/05/15	05/08/15	73
RTSum - 0010879-79.2015.5.18.0013	26/05/15	27/05/15	1
RTSum - 0010890-11.2015.5.18.0013	27/05/15	17/09/15	113
RTSum - 0010894-48.2015.5.18.0013	28/05/15	06/08/15	70
RTSum - 0010909-17.2015.5.18.0013	29/05/15	02/10/15	126
RTSum - 0010914-39.2015.5.18.0013	01/06/15	17/08/15	77
RTSum - 0010917-91.2015.5.18.0013	01/06/15	25/08/15	85
RTSum - 0010921-31.2015.5.18.0013	02/06/15	11/09/15	101
RTSum - 0010926-53.2015.5.18.0013	02/06/15	08/06/15	6
RTSum - 0010927-38.2015.5.18.0013	02/06/15	24/07/15	52
RTSum - 0010931-63.2015.5.18.0017	29/05/15	02/06/15	4
RTSum - 0010932-60.2015.5.18.0013	03/06/15	08/06/15	5
RTSum - 0010934-30.2015.5.18.0013	03/06/15	31/08/15	89
RTSum - 0010934-30.2015.5.18.0013	03/06/15	01/09/15	90
RTSum - 0010935-15.2015.5.18.0013	03/06/15	15/08/15	73
RTSum - 0010936-97.2015.5.18.0013	03/06/15	08/06/15	5
RTSum - 0010940-37.2015.5.18.0013	05/06/15	08/06/15	3
RTSum - 0010942-07.2015.5.18.0013	05/06/15	19/06/15	14
RTSum - 0010943-89.2015.5.18.0013	07/06/15	14/09/15	99
RTSum - 0010945-59.2015.5.18.0013	08/06/15	13/11/15	158

**Legenda:**

**Ajuiz.** Data do Ajuizamento;

**Sentença:** Data da prolação da sentença;

**Prazo:** Prazo para a entrega da prestação jurisdicional.





## PRAZO MÉDIO ENTRE O AJUIZAMENTO E A PROLAÇÃO DA SENTENÇA - 13ª VARA DO TRABALHO DE GOIÂNIA

**PEDRO HENRIQUE BARRETO MENEZES**

**SUMARÍSSIMO**

Qtd	Prazo Médio
379	43,41

Nr. Processo	Ajuiz.	Senteça	Prazo
RTSum - 0010947-50.2015.5.18.0006	12/06/15	22/08/15	71
RTSum - 0010968-05.2015.5.18.0013	10/06/15	24/07/15	44
RTSum - 0010970-72.2015.5.18.0013	11/06/15	29/09/15	110
RTSum - 0010980-19.2015.5.18.0013	12/06/15	29/09/15	109
RTSum - 0010984-56.2015.5.18.0013	15/06/15	16/06/15	1
RTSum - 0010985-41.2015.5.18.0013	15/06/15	17/11/15	155
RTSum - 0010990-63.2015.5.18.0013	15/06/15	16/06/15	1
RTSum - 0010993-18.2015.5.18.0013	15/06/15	16/06/15	1
RTSum - 0010996-70.2015.5.18.0013	16/06/15	18/06/15	2
RTSum - 0011000-10.2015.5.18.0013	16/06/15	18/06/15	2
RTSum - 0011005-32.2015.5.18.0013	16/06/15	18/06/15	2
RTSum - 0011013-09.2015.5.18.0013	17/06/15	18/06/15	1
RTSum - 0011015-76.2015.5.18.0013	17/06/15	30/09/15	105
RTSum - 0011018-31.2015.5.18.0013	17/06/15	18/06/15	1
RTSum - 0011033-30.2015.5.18.0003	20/08/15	09/09/15	20
RTSum - 0011044-29.2015.5.18.0013	23/06/15	17/11/15	147
RTSum - 0011045-14.2015.5.18.0013	23/06/15	09/10/15	108
RTSum - 0011055-58.2015.5.18.0013	24/06/15	15/09/15	83
RTSum - 0011067-72.2015.5.18.0013	25/06/15	29/06/15	4
RTSum - 0011073-79.2015.5.18.0013	26/06/15	22/07/15	26
RTSum - 0011082-41.2015.5.18.0013	29/06/15	13/07/15	14
RTSum - 0011087-63.2015.5.18.0013	30/06/15	01/07/15	1
RTSum - 0011089-33.2015.5.18.0013	30/06/15	27/11/15	150
RTSum - 0011095-70.2015.5.18.0003	02/09/15	23/11/15	82

**Legenda:**

**Ajuiz.** Data do Ajuizamento;

**Senteça:** Data da prolação da sentença;

**Prazo:** Prazo para a entrega da prestação jurisdicional.



## PRAZO MÉDIO ENTRE O AJUIZAMENTO E A PROLAÇÃO DA SENTENÇA - 13ª VARA DO TRABALHO DE GOIÂNIA

**PEDRO HENRIQUE BARRETO MENEZES**

**SUMARÍSSIMO**

Qtd	Prazo Médio
379	43,41

Nr. Processo	Ajuiz.	Sentença	Prazo
RTSum - 0011103-17.2015.5.18.0013	01/07/15	29/07/15	28
RTSum - 0011110-09.2015.5.18.0013	03/07/15	04/07/15	1
RTSum - 0011118-83.2015.5.18.0013	04/07/15	06/07/15	2
RTSum - 0011120-53.2015.5.18.0013	06/07/15	06/07/15	0
RTSum - 0011134-37.2015.5.18.0013	07/07/15	05/12/15	151
RTSum - 0011135-40.2015.5.18.0007	18/08/15	20/11/15	94
RTSum - 0011148-21.2015.5.18.0013	09/07/15	02/09/15	55
RTSum - 0011151-73.2015.5.18.0013	09/07/15	29/07/15	20
RTSum - 0011153-43.2015.5.18.0013	09/07/15	29/07/15	20
RTSum - 0011154-28.2015.5.18.0013	09/07/15	29/07/15	20
RTSum - 0011169-94.2015.5.18.0013	13/07/15	20/10/15	99
RTSum - 0011172-49.2015.5.18.0013	14/07/15	16/07/15	2
RTSum - 0011182-93.2015.5.18.0013	15/07/15	19/07/15	4
RTSum - 0011183-87.2015.5.18.0010	04/08/15	09/11/15	97
RTSum - 0011196-77.2015.5.18.0013	17/07/15	22/07/15	5
RTSum - 0011198-47.2015.5.18.0013	20/07/15	13/08/15	24
RTSum - 0011207-09.2015.5.18.0013	21/07/15	22/07/15	1
RTSum - 0011212-28.2015.5.18.0014	23/07/15	02/12/15	132
RTSum - 0011214-98.2015.5.18.0013	22/07/15	01/12/15	132
RTSum - 0011215-83.2015.5.18.0013	22/07/15	15/08/15	24
RTSum - 0011224-45.2015.5.18.0013	23/07/15	31/08/15	39
RTSum - 0011228-82.2015.5.18.0013	24/07/15	02/09/15	40
RTSum - 0011237-44.2015.5.18.0013	27/07/15	28/07/15	1
RTSum - 0011238-29.2015.5.18.0013	27/07/15	16/10/15	81

**Legenda:**

**Ajuiz.** Data do Ajuizamento;

**Sentença:** Data da prolação da sentença;

**Prazo:** Prazo para a entrega da prestação jurisdicional.



**PRAZO MÉDIO ENTRE O AJUIZAMENTO E A  
PROLAÇÃO DA SENTENÇA - 13ª VARA DO TRABALHO  
DE GOIÂNIA**

**PEDRO HENRIQUE BARRETO  
MENEZES**

**SUMARÍSSIMO**

Qtd	Prazo Médio
379	43,41

Nr. Processo	Ajuiz.	Sentença	Prazo
RTSum - 0011239-14.2015.5.18.0013	27/07/15	09/11/15	105
RTSum - 0011246-94.2015.5.18.0016	18/08/15	18/11/15	92
RTSum - 0011248-73.2015.5.18.0013	28/07/15	30/07/15	2
RTSum - 0011270-34.2015.5.18.0013	31/07/15	04/08/15	4
RTSum - 0011287-70.2015.5.18.0013	05/08/15	24/09/15	50
RTSum - 0011289-40.2015.5.18.0013	05/08/15	05/08/15	0
RTSum - 0011293-77.2015.5.18.0013	05/08/15	26/10/15	82
RTSum - 0011295-47.2015.5.18.0013	06/08/15	09/08/15	3
RTSum - 0011298-02.2015.5.18.0013	06/08/15	09/08/15	3
RTSum - 0011299-84.2015.5.18.0013	06/08/15	26/08/15	20
RTSum - 0011308-46.2015.5.18.0013	07/08/15	17/09/15	41
RTSum - 0011309-31.2015.5.18.0013	07/08/15	31/08/15	24
RTSum - 0011313-68.2015.5.18.0013	07/08/15	17/09/15	41
RTSum - 0011316-23.2015.5.18.0013	10/08/15	09/09/15	30
RTSum - 0011326-67.2015.5.18.0013	11/08/15	13/08/15	2
RTSum - 0011333-59.2015.5.18.0013	12/08/15	19/08/15	7
RTSum - 0011337-96.2015.5.18.0013	12/08/15	15/08/15	3
RTSum - 0011339-66.2015.5.18.0013	13/08/15	15/08/15	2
RTSum - 0011341-36.2015.5.18.0013	13/08/15	15/08/15	2
RTSum - 0011351-80.2015.5.18.0013	14/08/15	20/08/15	6
RTSum - 0011359-57.2015.5.18.0013	17/08/15	24/08/15	7
RTSum - 0011363-94.2015.5.18.0013	18/08/15	19/08/15	1
RTSum - 0011366-43.2015.5.18.0015	27/08/15	20/11/15	85
RTSum - 0011369-04.2015.5.18.0013	18/08/15	09/09/15	22

**Legenda:**

**Ajuiz.** Data do Ajuizamento;

**Sentença:** Data da prolação da sentença;

**Prazo:** Prazo para a entrega da prestação jurisdicional.



## PRAZO MÉDIO ENTRE O AJUIZAMENTO E A PROLAÇÃO DA SENTENÇA - 13ª VARA DO TRABALHO DE GOIÂNIA

**PEDRO HENRIQUE BARRETO MENEZES**

**SUMARÍSSIMO**

Qtd	Prazo Médio
379	43,41

Nr. Processo	Ajuiz.	Senteça	Prazo
RTSum - 0011371-71.2015.5.18.0013	19/08/15	20/08/15	1
RTSum - 0011372-56.2015.5.18.0013	19/08/15	20/08/15	1
RTSum - 0011378-63.2015.5.18.0013	19/08/15	02/09/15	14
RTSum - 0011389-92.2015.5.18.0013	20/08/15	20/11/15	92
RTSum - 0011393-32.2015.5.18.0013	21/08/15	23/11/15	94
RTSum - 0011402-12.2015.5.18.0007	26/08/15	14/10/15	49
RTSum - 0011404-61.2015.5.18.0013	21/08/15	24/08/15	3
RTSum - 0011413-23.2015.5.18.0013	24/08/15	23/11/15	91
RTSum - 0011417-60.2015.5.18.0013	25/08/15	26/08/15	1
RTSum - 0011421-97.2015.5.18.0013	25/08/15	26/08/15	1
RTSum - 0011424-52.2015.5.18.0013	26/08/15	31/08/15	5
RTSum - 0011428-89.2015.5.18.0013	26/08/15	04/12/15	100
RTSum - 0011432-29.2015.5.18.0013	27/08/15	31/08/15	4
RTSum - 0011434-96.2015.5.18.0013	27/08/15	28/08/15	1
RTSum - 0011436-66.2015.5.18.0013	27/08/15	31/08/15	4
RTSum - 0011441-09.2015.5.18.0007	08/09/15	25/11/15	78
RTSum - 0011444-43.2015.5.18.0013	28/08/15	31/08/15	3
RTSum - 0011448-80.2015.5.18.0013	28/08/15	31/08/15	3
RTSum - 0011452-20.2015.5.18.0013	28/08/15	27/11/15	91
RTSum - 0011453-05.2015.5.18.0013	28/08/15	31/08/15	3
RTSum - 0011455-72.2015.5.18.0013	30/08/15	26/10/15	57
RTSum - 0011460-94.2015.5.18.0013	31/08/15	30/09/15	30
RTSum - 0011464-34.2015.5.18.0013	31/08/15	30/09/15	30
RTSum - 0011465-19.2015.5.18.0013	31/08/15	30/09/15	30

**Legenda:**

**Ajuiz.** Data do Ajuizamento;

**Senteça:** Data da prolação da sentença;

**Prazo:** Prazo para a entrega da prestação jurisdicional.



**PRAZO MÉDIO ENTRE O AJUIZAMENTO E A  
PROLAÇÃO DA SENTENÇA - 13ª VARA DO TRABALHO  
DE GOIÂNIA**

**PEDRO HENRIQUE BARRETO  
MENEZES**

**SUMARÍSSIMO**

Qtd	Prazo Médio
379	43,41

Nr. Processo	Ajuiz.	Sentença	Prazo
RTSum - 0011466-04.2015.5.18.0013	31/08/15	30/09/15	30
RTSum - 0011469-56.2015.5.18.0013	01/09/15	02/09/15	1
RTSum - 0011470-41.2015.5.18.0013	01/09/15	30/09/15	29
RTSum - 0011471-26.2015.5.18.0013	01/09/15	14/10/15	43
RTSum - 0011472-11.2015.5.18.0013	01/09/15	02/09/15	1
RTSum - 0011499-91.2015.5.18.0013	03/09/15	25/11/15	83
RTSum - 0011504-16.2015.5.18.0013	04/09/15	18/11/15	75
RTSum - 0011517-06.2015.5.18.0016	01/10/15	17/12/15	77
RTSum - 0011517-15.2015.5.18.0013	07/09/15	09/09/15	2
RTSum - 0011524-07.2015.5.18.0013	09/09/15	27/09/15	18
RTSum - 0011526-74.2015.5.18.0013	09/09/15	26/10/15	47
RTSum - 0011529-29.2015.5.18.0013	10/09/15	10/09/15	0
RTSum - 0011532-81.2015.5.18.0013	10/09/15	11/09/15	1
RTSum - 0011557-94.2015.5.18.0013	14/09/15	26/10/15	42
RTSum - 0011568-26.2015.5.18.0013	15/09/15	16/09/15	1
RTSum - 0011570-02.2014.5.18.0281	13/08/14	05/05/15	265
RTSum - 0011583-98.2015.5.18.0011	09/10/15	13/10/15	4
RTSum - 0011584-77.2015.5.18.0013	17/09/15	28/09/15	11
RTSum - 0011595-09.2015.5.18.0013	21/09/15	05/12/15	75
RTSum - 0011598-67.2015.5.18.0011	21/10/15	19/11/15	29
RTSum - 0011602-98.2015.5.18.0013	21/09/15	30/09/15	9
RTSum - 0011614-15.2015.5.18.0013	23/09/15	27/11/15	65
RTSum - 0011618-52.2015.5.18.0013	24/09/15	14/10/15	20
RTSum - 0011627-14.2015.5.18.0013	25/09/15	27/09/15	2

**Legenda:**

**Ajuiz.** Data do Ajuizamento;

**Sentença:** Data da prolação da sentença;

**Prazo:** Prazo para a entrega da prestação jurisdicional.



## PRAZO MÉDIO ENTRE O AJUIZAMENTO E A PROLAÇÃO DA SENTENÇA - 13ª VARA DO TRABALHO DE GOIÂNIA

**PEDRO HENRIQUE BARRETO MENEZES**

**SUMARÍSSIMO**

Qtd	Prazo Médio
379	43,41

Nr. Processo	Ajuiz.	Senteça	Prazo
RTSum - 0011629-81.2015.5.18.0013	25/09/15	27/09/15	2
RTSum - 0011630-66.2015.5.18.0013	25/09/15	27/09/15	2
RTSum - 0011633-36.2015.5.18.0008	28/09/15	01/12/15	64
RTSum - 0011634-06.2015.5.18.0013	28/09/15	28/09/15	0
RTSum - 0011636-73.2015.5.18.0013	28/09/15	14/10/15	16
RTSum - 0011637-58.2015.5.18.0013	28/09/15	14/10/15	16
RTSum - 0011638-43.2015.5.18.0013	28/09/15	14/10/15	16
RTSum - 0011649-69.2015.5.18.0014	02/10/15	19/12/15	78
RTSum - 0011651-42.2015.5.18.0013	29/09/15	30/09/15	1
RTSum - 0011655-79.2015.5.18.0013	29/09/15	11/12/15	73
RTSum - 0011657-49.2015.5.18.0013	30/09/15	14/12/15	75
RTSum - 0011659-53.2014.5.18.0013	17/09/14	15/05/15	240
RTSum - 0011660-22.2015.5.18.0007	16/10/15	17/11/15	32
RTSum - 0011662-71.2015.5.18.0013	30/09/15	02/10/15	2
RTSum - 0011672-18.2015.5.18.0013	01/10/15	02/10/15	1
RTSum - 0011673-03.2015.5.18.0013	01/10/15	02/10/15	1
RTSum - 0011675-70.2015.5.18.0013	01/10/15	09/10/15	8
RTSum - 0011678-25.2015.5.18.0013	02/10/15	09/10/15	7
RTSum - 0011679-10.2015.5.18.0013	02/10/15	16/12/15	75
RTSum - 0011682-62.2015.5.18.0013	02/10/15	09/10/15	7
RTSum - 0011683-47.2015.5.18.0013	04/10/15	12/10/15	8
RTSum - 0011687-84.2015.5.18.0013	05/10/15	09/10/15	4
RTSum - 0011689-54.2015.5.18.0013	05/10/15	12/10/15	7
RTSum - 0011695-67.2015.5.18.0011	10/11/15	12/11/15	2

**Legenda:**

**Ajuiz.** Data do Ajuizamento;

**Senteça:** Data da prolação da sentença;

**Prazo:** Prazo para a entrega da prestação jurisdicional.



**PRAZO MÉDIO ENTRE O AJUIZAMENTO E A  
PROLAÇÃO DA SENTENÇA - 13ª VARA DO TRABALHO  
DE GOIÂNIA**

**PEDRO HENRIQUE BARRETO  
MENEZES**

**SUMARÍSSIMO**

Qtd	Prazo Médio
379	43,41

Nr. Processo	Ajuiz.	Sentença	Prazo
RTSum - 0011696-46.2015.5.18.0013	06/10/15	10/12/15	65
RTSum - 0011702-53.2015.5.18.0013	07/10/15	28/10/15	21
RTSum - 0011708-60.2015.5.18.0013	08/10/15	28/10/15	20
RTSum - 0011719-89.2015.5.18.0013	09/10/15	12/10/15	3
RTSum - 0011726-81.2015.5.18.0013	09/10/15	26/10/15	17
RTSum - 0011729-36.2015.5.18.0013	13/10/15	13/10/15	0
RTSum - 0011730-21.2015.5.18.0013	13/10/15	16/10/15	3
RTSum - 0011731-06.2015.5.18.0013	13/10/15	16/10/15	3
RTSum - 0011732-88.2015.5.18.0013	13/10/15	13/10/15	0
RTSum - 0011734-58.2015.5.18.0013	13/10/15	16/10/15	3
RTSum - 0011741-50.2015.5.18.0013	14/10/15	16/10/15	2
RTSum - 0011748-42.2015.5.18.0013	15/10/15	12/11/15	28
RTSum - 0011749-27.2015.5.18.0013	15/10/15	16/10/15	1
RTSum - 0011750-12.2015.5.18.0013	15/10/15	16/10/15	1
RTSum - 0011751-94.2015.5.18.0013	15/10/15	26/10/15	11
RTSum - 0011754-49.2015.5.18.0013	15/10/15	09/12/15	55
RTSum - 0011757-04.2015.5.18.0013	15/10/15	04/12/15	50
RTSum - 0011759-08.2014.5.18.0013	02/10/14	17/02/15	138
RTSum - 0011769-18.2015.5.18.0013	16/10/15	01/12/15	46
RTSum - 0011771-85.2015.5.18.0013	17/10/15	19/10/15	2
RTSum - 0011772-70.2015.5.18.0013	18/10/15	22/10/15	4
RTSum - 0011775-25.2015.5.18.0013	19/10/15	26/10/15	7
RTSum - 0011779-62.2015.5.18.0013	20/10/15	03/12/15	44
RTSum - 0011780-47.2015.5.18.0013	20/10/15	20/10/15	0

**Legenda:**

**Ajuiz.** Data do Ajuizamento;

**Sentença:** Data da prolação da sentença;

**Prazo:** Prazo para a entrega da prestação jurisdicional.



**PRAZO MÉDIO ENTRE O AJUIZAMENTO E A  
PROLAÇÃO DA SENTENÇA - 13ª VARA DO TRABALHO  
DE GOIÂNIA**

**PEDRO HENRIQUE BARRETO  
MENEZES**

**SUMARÍSSIMO**

Qtd	Prazo Médio
379	43,41

Nr. Processo	Ajuiz.	Sentença	Prazo
RTSum - 0011786-54.2015.5.18.0013	20/10/15	26/10/15	6
RTSum - 0011793-46.2015.5.18.0013	21/10/15	27/11/15	37
RTSum - 0011794-31.2015.5.18.0013	21/10/15	10/12/15	50
RTSum - 0011798-68.2015.5.18.0013	22/10/15	26/10/15	4
RTSum - 0011800-38.2015.5.18.0013	22/10/15	07/11/15	16
RTSum - 0011801-23.2015.5.18.0013	22/10/15	11/11/15	20
RTSum - 0011803-90.2015.5.18.0013	22/10/15	11/11/15	20
RTSum - 0011806-45.2015.5.18.0013	22/10/15	11/11/15	20
RTSum - 0011812-52.2015.5.18.0013	23/10/15	20/11/15	28
RTSum - 0011813-37.2015.5.18.0013	23/10/15	24/10/15	1
RTSum - 0011814-22.2015.5.18.0013	23/10/15	24/10/15	1
RTSum - 0011818-59.2015.5.18.0013	26/10/15	26/10/15	0
RTSum - 0011823-81.2015.5.18.0013	26/10/15	30/11/15	35
RTSum - 0011829-88.2015.5.18.0013	26/10/15	17/12/15	52
RTSum - 0011832-43.2015.5.18.0013	27/10/15	28/10/15	1
RTSum - 0011834-13.2015.5.18.0013	27/10/15	28/10/15	1
RTSum - 0011850-64.2015.5.18.0013	29/10/15	14/12/15	46
RTSum - 0011864-48.2015.5.18.0013	04/11/15	19/11/15	15
RTSum - 0011866-18.2015.5.18.0013	04/11/15	04/11/15	0
RTSum - 0011867-03.2015.5.18.0013	04/11/15	26/11/15	22
RTSum - 0011873-10.2015.5.18.0013	04/11/15	22/11/15	18
RTSum - 0011883-54.2015.5.18.0013	05/11/15	08/12/15	33
RTSum - 0011886-43.2014.5.18.0013	17/10/14	02/03/15	136
RTSum - 0011905-15.2015.5.18.0013	10/11/15	12/11/15	2

**Legenda:**

**Ajuiz.** Data do Ajuizamento;

**Sentença:** Data da prolação da sentença;

**Prazo:** Prazo para a entrega da prestação jurisdicional.





**PRAZO MÉDIO ENTRE O AJUIZAMENTO E A  
PROLAÇÃO DA SENTENÇA - 13ª VARA DO TRABALHO  
DE GOIÂNIA**

**PEDRO HENRIQUE BARRETO  
MENEZES**

**SUMARÍSSIMO**

Qtd	Prazo Médio
379	43,41

Nr. Processo	Ajuiz.	Senteça	Prazo
RTSum - 0011909-70.2015.5.18.0007	18/11/15	19/11/15	1
RTSum - 0011920-81.2015.5.18.0013	13/11/15	13/11/15	0
RTSum - 0011922-51.2015.5.18.0013	13/11/15	16/11/15	3
RTSum - 0011930-28.2015.5.18.0013	16/11/15	16/11/15	0
RTSum - 0011948-83.2014.5.18.0013	29/10/14	17/02/15	111
RTSum - 0011953-71.2015.5.18.0013	18/11/15	18/11/15	0
RTSum - 0011959-78.2015.5.18.0013	19/11/15	20/11/15	1
RTSum - 0011960-81.2015.5.18.0007	02/12/15	04/12/15	2
RTSum - 0011962-33.2015.5.18.0013	20/11/15	22/11/15	2
RTSum - 0011971-92.2015.5.18.0013	23/11/15	04/12/15	11
RTSum - 0011979-69.2015.5.18.0013	24/11/15	24/11/15	0
RTSum - 0011985-76.2015.5.18.0013	24/11/15	30/11/15	6
RTSum - 0011997-27.2014.5.18.0013	06/11/14	15/05/15	190
RTSum - 0012006-52.2015.5.18.0013	29/11/15	30/11/15	1
RTSum - 0012008-56.2014.5.18.0013	07/11/14	25/02/15	110
RTSum - 0012017-45.2014.5.18.0004	02/12/14	17/02/15	77
RTSum - 0012020-36.2015.5.18.0013	01/12/15	04/12/15	3
RTSum - 0012039-76.2014.5.18.0013	12/11/14	04/03/15	112
RTSum - 0012043-79.2015.5.18.0013	03/12/15	04/12/15	1
RTSum - 0012057-63.2015.5.18.0013	07/12/15	08/12/15	1
RTSum - 0012058-48.2015.5.18.0013	07/12/15	10/12/15	3
RTSum - 0012059-67.2014.5.18.0013	17/11/14	25/02/15	100
RTSum - 0012069-77.2015.5.18.0013	08/12/15	08/12/15	0
RTSum - 0012080-09.2015.5.18.0013	09/12/15	10/12/15	1

**Legenda:**

**Ajuiz.** Data do Ajuizamento;

**Senteça:** Data da prolação da sentença;

**Prazo:** Prazo para a entrega da prestação jurisdicional.



## PRAZO MÉDIO ENTRE O AJUIZAMENTO E A PROLAÇÃO DA SENTENÇA - 13ª VARA DO TRABALHO DE GOIÂNIA

### PEDRO HENRIQUE BARRETO MENEZES

#### SUMARÍSSIMO

Qtd	Prazo Médio
379	43,41

Nr. Processo	Ajuiz.	Sentença	Prazo
RTSum - 0012083-61.2015.5.18.0013	10/12/15	10/12/15	0
RTSum - 0012084-46.2015.5.18.0013	10/12/15	14/12/15	4
RTSum - 0012089-05.2014.5.18.0013	20/11/14	23/02/15	95
RTSum - 0012090-53.2015.5.18.0013	11/12/15	14/12/15	3
RTSum - 0012098-30.2015.5.18.0013	14/12/15	16/12/15	2
RTSum - 0012101-82.2015.5.18.0013	14/12/15	16/12/15	2
RTSum - 0012194-79.2014.5.18.0013	09/12/14	22/08/15	256
RTSum - 0012224-17.2014.5.18.0013	12/12/14	27/02/15	77
RTSum - 0012238-98.2014.5.18.0013	16/12/14	10/04/15	115
RTSum - 0012314-25.2014.5.18.0013	30/12/14	23/02/15	55

**Legenda:**  
**Ajuiz.** Data do Ajuizamento;  
**Sentença:** Data da prolação da sentença;  
**Prazo:** Prazo para a entrega da prestação jurisdicional.

### RONIE CARLOS BENTO DE SOUSA

#### SUMARÍSSIMO

Qtd	Prazo Médio
21	29,57

Nr. Processo	Ajuiz.	Sentença	Prazo
RTSum - 0010601-78.2015.5.18.0013	10/04/15	05/05/15	25
RTSum - 0010605-18.2015.5.18.0013	12/04/15	05/05/15	23
RTSum - 0010608-70.2015.5.18.0013	13/04/15	05/05/15	22

**Legenda:**  
**Ajuiz.** Data do Ajuizamento;  
**Sentença:** Data da prolação da sentença;  
**Prazo:** Prazo para a entrega da prestação jurisdicional.



## PRAZO MÉDIO ENTRE O AJUIZAMENTO E A PROLAÇÃO DA SENTENÇA - 13ª VARA DO TRABALHO DE GOIÂNIA

### RONIE CARLOS BENTO DE SOUSA

#### SUMARÍSSIMO

Qtd	Prazo Médio
21	29,57

Nr. Processo	Ajuiz.	Sentença	Prazo
RTSum - 0010609-55.2015.5.18.0013	13/04/15	05/05/15	22
RTSum - 0010719-54.2015.5.18.0013	04/05/15	19/05/15	15
RTSum - 0010807-92.2015.5.18.0013	15/05/15	02/06/15	18
RTSum - 0010808-77.2015.5.18.0013	15/05/15	02/06/15	18
RTSum - 0010986-26.2015.5.18.0013	15/06/15	07/08/15	53
RTSum - 0010991-48.2015.5.18.0013	15/06/15	07/08/15	53
RTSum - 0010995-85.2015.5.18.0013	15/06/15	07/08/15	53
RTSum - 0010998-40.2015.5.18.0013	16/06/15	07/08/15	52
RTSum - 0011032-12.2015.5.18.0014	19/06/15	18/08/15	60
RTSum - 0011035-67.2015.5.18.0013	19/06/15	18/08/15	60
RTSum - 0011249-58.2015.5.18.0013	28/07/15	07/08/15	10
RTSum - 0011364-79.2015.5.18.0013	18/08/15	23/09/15	36
RTSum - 0011756-19.2015.5.18.0013	15/10/15	03/11/15	19
RTSum - 0011856-71.2015.5.18.0013	02/11/15	17/11/15	15
RTSum - 0011858-41.2015.5.18.0013	03/11/15	17/11/15	14
RTSum - 0011859-26.2015.5.18.0013	03/11/15	17/11/15	14
RTSum - 0011872-25.2015.5.18.0013	04/11/15	01/12/15	27
RTSum - 0011958-93.2015.5.18.0013	19/11/15	01/12/15	12

**Legenda:**

**Ajuiz.** Data do Ajuizamento;

**Sentença:** Data da prolação da sentença;

**Prazo:** Prazo para a entrega da prestação jurisdicional.

### ROSA NAIR DA SILVA NOGUEIRA REIS

#### SUMARÍSSIMO

Qtd	Prazo Médio
7	29,43



## PRAZO MÉDIO ENTRE O AJUIZAMENTO E A PROLAÇÃO DA SENTENÇA - 13ª VARA DO TRABALHO DE GOIÂNIA

### ROSA NAIR DA SILVA NOGUEIRA REIS

#### SUMARÍSSIMO

Qtd	Prazo Médio
7	29,43

Nr. Processo	Ajuiz.	Senteça	Prazo
RTSum - 0010060-45.2015.5.18.0013	16/01/15	19/02/15	34
RTSum - 0010061-30.2015.5.18.0013	16/01/15	19/02/15	34
RTSum - 0010062-15.2015.5.18.0013	16/01/15	19/02/15	34
RTSum - 0010067-37.2015.5.18.0013	16/01/15	19/02/15	34
RTSum - 0010160-97.2015.5.18.0013	29/01/15	05/03/15	35
RTSum - 0010381-80.2015.5.18.0013	06/03/15	19/03/15	13
RTSum - 0010391-27.2015.5.18.0013	09/03/15	31/03/15	22

**Legenda:**  
Ajuiz. Data do Ajuizamento;  
Senteça: Data da prolação da sentença;  
Prazo: Prazo para a entrega da prestação jurisdicional.

### RUI BARBOSA DE CARVALHO SANTOS

#### SUMARÍSSIMO

Qtd	Prazo Médio
7	44,57

Nr. Processo	Ajuiz.	Senteça	Prazo
RTSum - 0010835-93.2015.5.18.0002	03/06/15	04/08/15	62
RTSum - 0010941-22.2015.5.18.0013	05/06/15	04/08/15	60
RTSum - 0011137-89.2015.5.18.0013	08/07/15	04/09/15	58
RTSum - 0011201-02.2015.5.18.0013	20/07/15	04/09/15	46
RTSum - 0011202-84.2015.5.18.0013	20/07/15	04/09/15	46
RTSum - 0011451-35.2015.5.18.0013	28/08/15	29/09/15	32

**Legenda:**  
Ajuiz. Data do Ajuizamento;  
Senteça: Data da prolação da sentença;  
Prazo: Prazo para a entrega da prestação jurisdicional.



## PRAZO MÉDIO ENTRE O AJUIZAMENTO E A PROLAÇÃO DA SENTENÇA - 13ª VARA DO TRABALHO DE GOIÂNIA

### RUI BARBOSA DE CARVALHO SANTOS

#### SUMARÍSSIMO

Qtd	Prazo Médio
7	44,57

Nr. Processo	Ajuiz.	Sentença	Prazo
RTSum - 0011548-47.2015.5.18.0009	21/09/15	29/09/15	8

Legenda:  
Ajuiz. Data do Ajuizamento;  
Sentença: Data da prolação da sentença;  
Prazo: Prazo para a entrega da prestação jurisdicional.

### SAMARA MOREIRA DE SOUSA

#### SUMARÍSSIMO

Qtd	Prazo Médio
1	37

Nr. Processo	Ajuiz.	Sentença	Prazo
RTSum - 0010173-96.2015.5.18.0013	31/01/15	09/03/15	37

Legenda:  
Ajuiz. Data do Ajuizamento;  
Sentença: Data da prolação da sentença;  
Prazo: Prazo para a entrega da prestação jurisdicional.

### SARA LÚCIA DAVI SOUSA

#### SUMARÍSSIMO

Qtd	Prazo Médio
7	37,57

Nr. Processo	Ajuiz.	Sentença	Prazo
--------------	--------	----------	-------

Legenda:  
Ajuiz. Data do Ajuizamento;  
Sentença: Data da prolação da sentença;  
Prazo: Prazo para a entrega da prestação jurisdicional.



## PRAZO MÉDIO ENTRE O AJUIZAMENTO E A PROLAÇÃO DA SENTENÇA - 13ª VARA DO TRABALHO DE GOIÂNIA

### SARA LÚCIA DAVI SOUSA

#### SUMARÍSSIMO

Qtd	Prazo Médio
7	37,57

Nr. Processo	Ajuiz.	Sentença	Prazo
RTSum - 0010411-18.2015.5.18.0013	11/03/15	12/05/15	62
RTSum - 0010419-92.2015.5.18.0013	12/03/15	07/04/15	26
RTSum - 0010422-47.2015.5.18.0013	13/03/15	07/04/15	25
RTSum - 0010423-32.2015.5.18.0013	13/03/15	07/04/15	25
RTSum - 0010483-08.2015.5.18.0012	22/04/15	12/05/15	20
RTSum - 0010951-66.2015.5.18.0013	09/06/15	11/08/15	63
RTSum - 0011572-63.2015.5.18.0013	15/09/15	27/10/15	42

**Legenda:**  
Ajuiz. Data do Ajuizamento;  
Sentença: Data da prolação da sentença;  
Prazo: Prazo para a entrega da prestação jurisdicional.

### VIRGILINA SEVERINO DOS SANTOS

#### SUMARÍSSIMO

Qtd	Prazo Médio
3	38

Nr. Processo	Ajuiz.	Sentença	Prazo
RTSum - 0011256-50.2015.5.18.0013	30/07/15	09/09/15	41
RTSum - 0011261-72.2015.5.18.0013	30/07/15	09/09/15	41
RTSum - 0011315-38.2015.5.18.0013	10/08/15	11/09/15	32

**Legenda:**  
Ajuiz. Data do Ajuizamento;  
Sentença: Data da prolação da sentença;  
Prazo: Prazo para a entrega da prestação jurisdicional.

### VIVIANE PEREIRA DE FREITAS



## PRAZO MÉDIO ENTRE O AJUIZAMENTO E A PROLAÇÃO DA SENTENÇA - 13ª VARA DO TRABALHO DE GOIÂNIA

### VIVIANE PEREIRA DE FREITAS

#### SUMARÍSSIMO

Qtd	Prazo Médio
32	49,75

Nr. Processo	Ajuiz.	Sentença	Prazo
RTSum - 0010023-18.2015.5.18.0013	09/01/15	13/03/15	63
RTSum - 0010026-70.2015.5.18.0013	09/01/15	13/03/15	63
RTSum - 0010030-10.2015.5.18.0013	09/01/15	10/03/15	60
RTSum - 0010048-31.2015.5.18.0013	14/01/15	05/03/15	50
RTSum - 0010095-11.2015.5.18.0011	26/01/15	12/03/15	45
RTSum - 0010109-86.2015.5.18.0013	23/01/15	12/03/15	48
RTSum - 0010168-65.2015.5.18.0016	19/02/15	12/03/15	21
RTSum - 0010183-43.2015.5.18.0013	03/02/15	20/03/15	45
RTSum - 0010218-03.2015.5.18.0013	06/02/15	12/03/15	34
RTSum - 0010227-62.2015.5.18.0013	09/02/15	29/04/15	79
RTSum - 0010283-95.2015.5.18.0013	19/02/15	17/03/15	26
RTSum - 0010319-27.2015.5.18.0082	11/03/15	12/03/15	1
RTSum - 0010331-54.2015.5.18.0013	27/02/15	13/03/15	14
RTSum - 0010347-08.2015.5.18.0013	03/03/15	12/03/15	9
RTSum - 0010404-26.2015.5.18.0013	11/03/15	12/03/15	1
RTSum - 0010409-48.2015.5.18.0013	11/03/15	16/03/15	5
RTSum - 0010412-03.2015.5.18.0013	12/03/15	16/03/15	4
RTSum - 0010431-09.2015.5.18.0013	16/03/15	18/03/15	2
RTSum - 0010444-08.2015.5.18.0013	17/03/15	18/03/15	1
RTSum - 0010449-30.2015.5.18.0013	18/03/15	18/03/15	0
RTSum - 0010451-97.2015.5.18.0013	18/03/15	18/03/15	0
RTSum - 0010459-74.2015.5.18.0013	18/03/15	19/03/15	1
RTSum - 0010473-58.2015.5.18.0013	20/03/15	29/04/15	40
RTSum - 0010475-28.2015.5.18.0013	20/03/15	20/03/15	0

**Legenda:**

**Ajuiz.** Data do Ajuizamento;

**Sentença:** Data da prolação da sentença;

**Prazo:** Prazo para a entrega da prestação jurisdicional.



## PRAZO MÉDIO ENTRE O AJUIZAMENTO E A PROLAÇÃO DA SENTENÇA - 13ª VARA DO TRABALHO DE GOIÂNIA

### VIVIANE PEREIRA DE FREITAS

#### SUMARÍSSIMO

Qtd	Prazo Médio
32	49,75

Nr. Processo	Ajuiz.	Senteça	Prazo
RTSum - 0010476-13.2015.5.18.0013	20/03/15	20/03/15	0
RTSum - 0011701-05.2014.5.18.0013	23/09/14	23/03/15	181
RTSum - 0011795-50.2014.5.18.0013	08/10/14	09/03/15	152
RTSum - 0011853-53.2014.5.18.0013	14/10/14	19/03/15	156
RTSum - 0011880-36.2014.5.18.0013	17/10/14	06/03/15	140
RTSum - 0011937-54.2014.5.18.0013	28/10/14	19/03/15	142
RTSum - 0012158-37.2014.5.18.0013	01/12/14	20/03/15	109
RTSum - 0012197-34.2014.5.18.0013	09/12/14	19/03/15	100

**Legenda:**

**Ajuiz.** Data do Ajuizamento;

**Senteça:** Data da prolação da sentença;

**Prazo:** Prazo para a entrega da prestação jurisdicional.

### VIVIANE SILVA BORGES

#### SUMARÍSSIMO

Qtd	Prazo Médio
5	19,4

Nr. Processo	Ajuiz.	Senteça	Prazo
RTSum - 0010441-53.2015.5.18.0013	17/03/15	09/04/15	23
RTSum - 0010465-81.2015.5.18.0013	19/03/15	09/04/15	21
RTSum - 0010733-23.2015.5.18.0018	25/05/15	11/06/15	17
RTSum - 0010875-42.2015.5.18.0013	26/05/15	11/06/15	16
RTSum - 0011142-14.2015.5.18.0013	08/07/15	28/07/15	20

**Legenda:**

**Ajuiz.** Data do Ajuizamento;

**Senteça:** Data da prolação da sentença;

**Prazo:** Prazo para a entrega da prestação jurisdicional.





## PRAZO MÉDIO ENTRE O AJUIZAMENTO E A PROLAÇÃO DA SENTENÇA - 13ª VARA DO TRABALHO DE GOIÂNIA

### WANDA LUCIA RAMOS DA SILVA

#### SUMARÍSSIMO

Qtd	Prazo Médio
4	24,75

Nr. Processo	Ajuiz.	Sentença	Prazo
RTSum - 0010420-71.2015.5.18.0015	30/03/15	23/04/15	24
RTSum - 0010525-54.2015.5.18.0013	27/03/15	23/04/15	27
RTSum - 0010531-61.2015.5.18.0013	30/03/15	23/04/15	24
RTSum - 0010534-16.2015.5.18.0013	30/03/15	23/04/15	24

**Legenda:**  
Ajuiz. Data do Ajuizamento;  
Sentença: Data da prolação da sentença;  
Prazo: Prazo para a entrega da prestação jurisdicional.

### WANDERLEY RODRIGUES DA SILVA

#### SUMARÍSSIMO

Qtd	Prazo Médio
15	24,8

Nr. Processo	Ajuiz.	Sentença	Prazo
RTSum - 0010807-22.2015.5.18.0004	03/08/15	10/09/15	38
RTSum - 0011266-94.2015.5.18.0013	31/07/15	10/09/15	41
RTSum - 0011271-19.2015.5.18.0013	03/08/15	10/09/15	38
RTSum - 0011387-37.2015.5.18.0009	16/09/15	08/10/15	22
RTSum - 0011408-98.2015.5.18.0013	24/08/15	24/09/15	31
RTSum - 0011452-26.2015.5.18.0011	17/09/15	08/10/15	21
RTSum - 0011582-10.2015.5.18.0013	17/09/15	08/10/15	21

**Legenda:**  
Ajuiz. Data do Ajuizamento;  
Sentença: Data da prolação da sentença;  
Prazo: Prazo para a entrega da prestação jurisdicional.



## PRAZO MÉDIO ENTRE O AJUIZAMENTO E A PROLAÇÃO DA SENTENÇA - 13ª VARA DO TRABALHO DE GOIÂNIA

### WANDERLEY RODRIGUES DA SILVA

#### SUMARÍSSIMO

Qtd	Prazo Médio
15	24,8

Nr. Processo	Ajuiz.	Senteça	Prazo
RTSum - 0011583-92.2015.5.18.0013	17/09/15	08/10/15	21
RTSum - 0011589-02.2015.5.18.0013	18/09/15	08/10/15	20
RTSum - 0011650-57.2015.5.18.0013	29/09/15	05/11/15	37
RTSum - 0011695-61.2015.5.18.0013	06/10/15	22/10/15	16
RTSum - 0011712-97.2015.5.18.0013	08/10/15	22/10/15	14
RTSum - 0011755-34.2015.5.18.0013	15/10/15	05/11/15	21
RTSum - 0011760-56.2015.5.18.0013	15/10/15	05/11/15	21
RTSum - 0011974-47.2015.5.18.0013	23/11/15	03/12/15	10

**Legenda:**

Ajuiz. Data do Ajuizamento;

Senteça: Data da prolação da sentença;

Prazo: Prazo para a entrega da prestação jurisdicional.

### Sem magistrado

#### SUMARÍSSIMO

Qtd	Prazo Médio
1	95

Nr. Processo	Ajuiz.	Senteça	Prazo
RTSum - 0012140-16.2014.5.18.0013	27/11/14	02/03/15	95

**Legenda:**

Ajuiz. Data do Ajuizamento;

Senteça: Data da prolação da sentença;

Prazo: Prazo para a entrega da prestação jurisdicional.