

Conceituação

Tema	Prazos Processuais
Relatórios	Evolução Histórica Comparativo por VT Comparativo por Grupo Por Grupo Por VT Por Processo Por Magistrado
Resumo	Apresenta o prazo médio desde o ajuizamento da ação até a prolação da sentença.
Descrição	O prazo médio é obtido calculando-se a quantidade de dias decorridos desde o ajuizamento da ação até a prolação da sentença. Os dados são extraídos baseando-se nos itens do e-Gestão: 271 e 90271 - Do ajuizamento da ação até a prolação da sentença, na fase de conhecimento – rito sumaríssimo; 272 e 90272 – Do ajuizamento da ação até a prolação da sentença, na fase de conhecimento – exceto rito sumaríssimo (ordinário)
Origem da informação	e-Gestão
Critérios e transformações	Coletado do e-Gestão, consolidado, otimizado e classificado para análise.
Análises possíveis	Prazo médio entre o ajuizamento da ação até a prolação da sentença, detalhado de forma Geral, Por grupo, Por VT, Por Processo e Por Magistrado



EVOLUÇÃO HISTÓRICA DOS PRAZOS PROCESSUAIS ENTRE O AJUIZAMENTO E A PROLAÇÃO DA SENTENÇA - 15ª VARA DO TRABALHO DE GOIÂNIA

Data da sentença entre 1/1/2015 e 31/12/2015 23:59:59

Rito	Qtd	Prazo Médio
ORDINÁRIO	1.127	153,92
SUMARÍSSIMO	951	80,13
Total/Média	2.078	120,15

Percentual de Processos por Rito

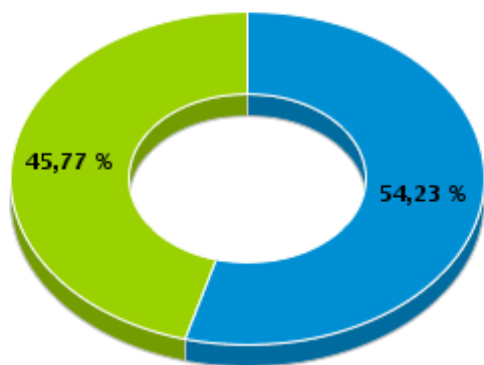

Rito

■ ORDINÁRIO ■ SUMARÍSSIMO

Prazo Médio por Rito

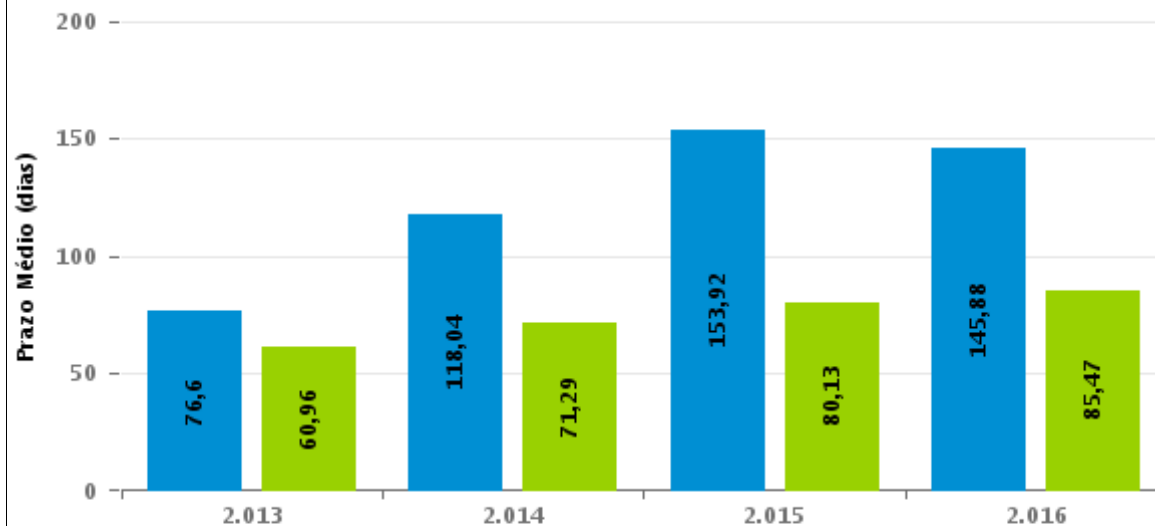

Para este exercício foram computados os processos até o mês de Setembro/2016

Rito

■ ORDINÁRIO ■ SUMARÍSSIMO



COMPARATIVO DO PRAZO MÉDIO ENTRE O AJUIZAMENTO E A PROLAÇÃO DA SENTENÇA - 15ª VARA DO TRABALHO DE GOIÂNIA

Data da sentença entre 1/1/2015 e 31/12/2015 23:59:59

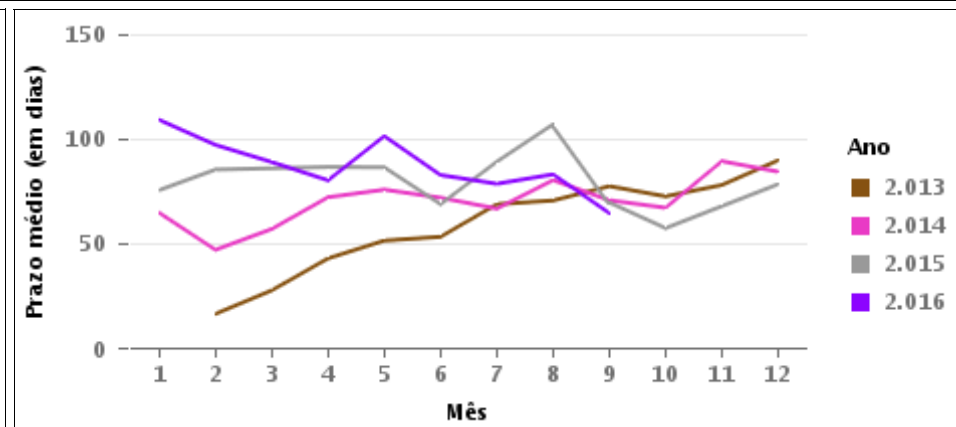
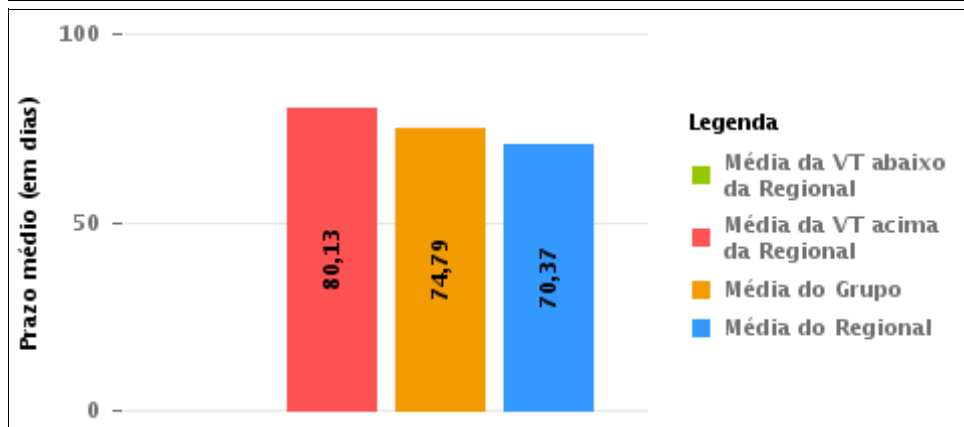
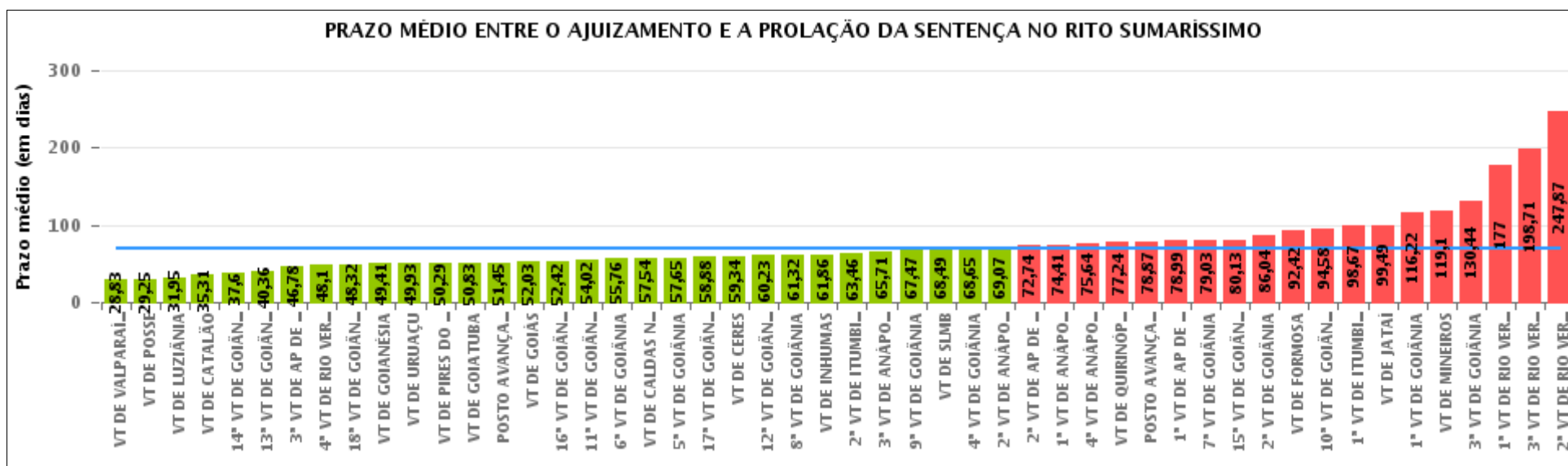

COMPARATIVO DO PRAZO MÉDIO ENTRE O AJUIZAMENTO E A PROLAÇÃO DA SENTENÇA ENTRE AS VARAS DO GRUPO

Data da sentença entre 1/1/2015 e 31/12/2015 23:59:59

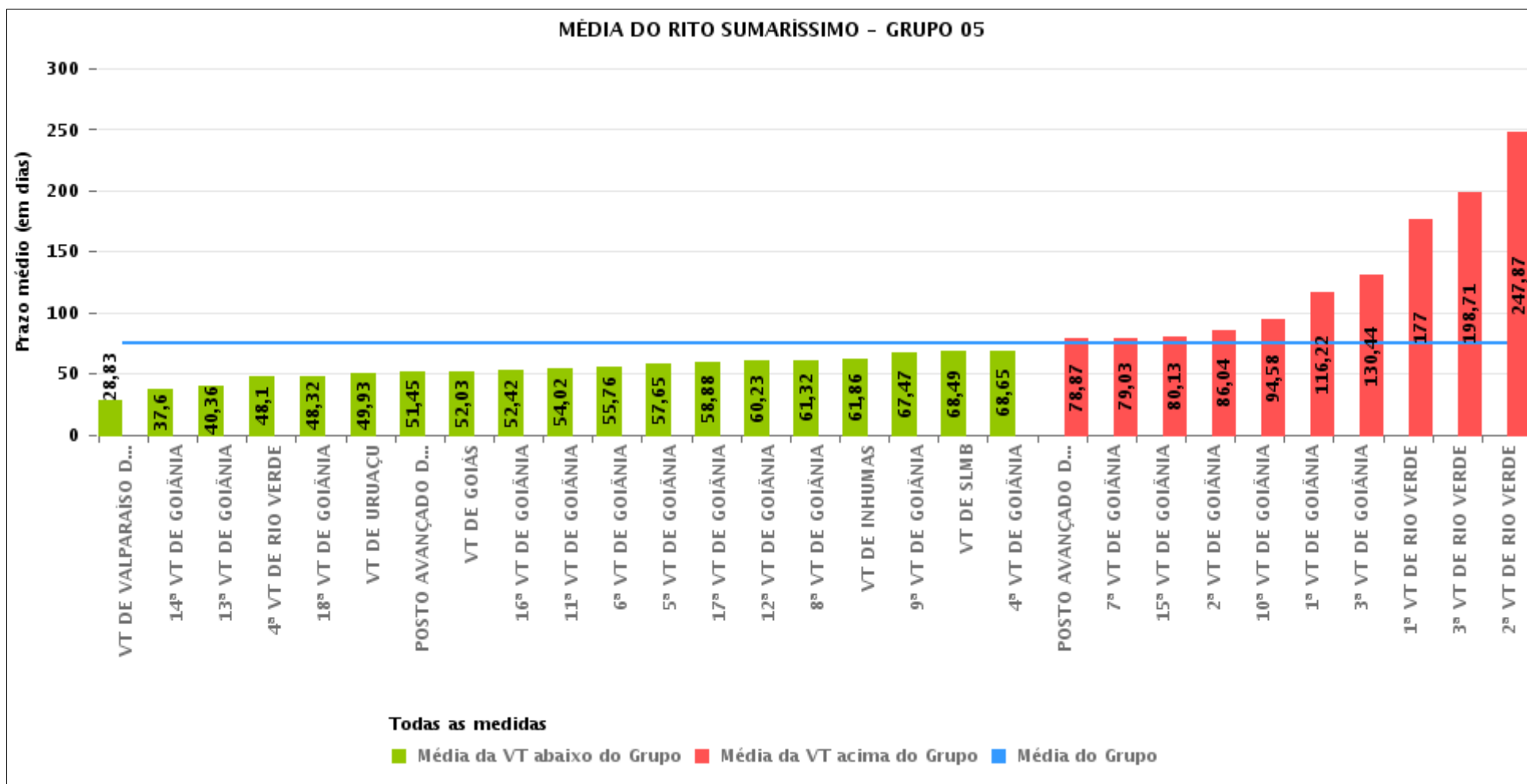



PRAZO MÉDIO ENTRE O AJUIZAMENTO E A PROLAÇÃO DA SENTENÇA POR GRUPO

Data da sentença entre 1/1/2015 e 31/12/2015 23:59:59

Rito	Grupo	Qtd. Processos	Prazo Médio (dias)	Ranking
SUMARÍSSIMO	GRUPO 01	322	29,25	1°
	GRUPO 06	4.535	60,66	2°
	GRUPO 04	6.083	64,29	3°
	GRUPO 03	3.922	67,06	4°
	GRUPO 05	23.413	74,79	5°
	GRUPO 02	677	76,05	6°

<p>Legenda:</p> <p># Grupo 01 – Até 750 VT de Posse</p> <p># Grupo 02 – De 751 a 1000 VT de Formosa VT de Pires do Rio</p> <p># Grupo 03 – De 1001 a 1500 VT de Ceres 1ª VT de Anápolis 2ª VT de Anápolis 3ª VT de Anápolis 4ª VT de Anápolis VT de Caldas Novas</p>	<p># Grupo 04 – De 1501 a 2000 VT de Catalão VT de Goiatuba 1ª VT de Itumbiara 2ª VT de Itumbiara VT de Jataí VT de Luziânia VT de Mineiros VT de Quirinópolis</p> <p># Grupo 05 – De 2001 a 2500 1ª VT de Goiânia 2ª VT de Goiânia 3ª VT de Goiânia 4ª VT de Goiânia 5ª VT de Goiânia 6ª VT de Goiânia 7ª VT de Goiânia</p>	<p>8ª VT de Goiânia 9ª VT de Goiânia 10ª VT de Goiânia 11ª VT de Goiânia 12ª VT de Goiânia 13ª VT de Goiânia 14ª VT de Goiânia 15ª VT de Goiânia 16ª VT de Goiânia 17ª VT de Goiânia 18ª VT de Goiânia VT de Goiás VT de Inhumas 1ª VT de Rio Verde 2ª VT de Rio Verde 3ª VT de Rio Verde 4ª VT de Rio Verde VT de Uruaçu VT de São Luis de Montes Belos VT de Valparaíso de Goiás</p>	<p>#Grupo 06 – A partir de 2500 1ª VT de Aparecida de Goiânia 2ª VT de Aparecida de Goiânia 3ª VT de Aparecida de Goiânia VT de Goianésia</p>
--	--	--	---



PRAZO MÉDIO ENTRE O AJUIZAMENTO E A PROLAÇÃO DA SENTENÇA DE TODAS AS VARAS DO TRABALHO

Data da sentença entre 1/1/2015 e 31/12/2015 23:59:59

SUMARÍSSIMO

Qtd. Processos	Prazo Médio (dias)
38.952	70,37

Vara do Trabalho	Qtd Processos	Prazo Médio	Ranking
VARA DO TRABALHO DE VALPARAÍSO DE GOIÁS	1.377	28,83	1°
VARA DO TRABALHO DE POSSE	322	29,25	2°
VARA DO TRABALHO DE LUZIÂNIA	1.177	31,95	3°
VARA DO TRABALHO DE CATALÃO	978	35,31	4°
14ª VARA DO TRABALHO DE GOIÂNIA	973	37,6	5°
13ª VARA DO TRABALHO DE GOIÂNIA	948	40,36	6°
3ª VARA DO TRABALHO DE APARECIDA DE GOIÂNIA	933	46,78	7°
4ª VARA DO TRABALHO DE RIO VERDE	642	48,1	8°
18ª VARA DO TRABALHO DE GOIÂNIA	930	48,32	9°
VARA DO TRABALHO DE GOIANÉSIA	1.592	49,41	10°
VARA DO TRABALHO DE URUAÇU	750	49,93	11°
VARA DO TRABALHO DE PIRES DO RIO	263	50,29	12°
VARA DO TRABALHO DE GOIATUBA	961	50,83	13°
POSTO AVANÇADO DE PORANGATU	102	51,45	14°
VARA DO TRABALHO DE GOIÁS	906	52,03	15°
16ª VARA DO TRABALHO DE GOIÂNIA	916	52,42	16°
11ª VARA DO TRABALHO DE GOIÂNIA	917	54,02	17°
6ª VARA DO TRABALHO DE GOIÂNIA	985	55,76	18°
VARA DO TRABALHO DE CALDAS NOVAS	588	57,54	19°
5ª VARA DO TRABALHO DE GOIÂNIA	899	57,65	20°
17ª VARA DO TRABALHO DE GOIÂNIA	894	58,88	21°
VARA DO TRABALHO DE CERES	646	59,34	22°
12ª VARA DO TRABALHO DE GOIÂNIA	907	60,23	23°
8ª VARA DO TRABALHO DE GOIÂNIA	798	61,32	24°
VARA DO TRABALHO DE INHUMAS	680	61,86	25°
2ª VARA DO TRABALHO DE ITUMBIARA	674	63,46	26°



PRAZO MÉDIO ENTRE O AJUIZAMENTO E A PROLAÇÃO DA SENTENÇA DE TODAS AS VARAS DO TRABALHO

SUMARÍSSIMO

Qtd. Processos	Prazo Médio (dias)
38.952	70,37

Vara do Trabalho	Qtd Processos	Prazo Médio	Ranking
3ª VARA DO TRABALHO DE ANÁPOLIS	763	65,71	27°
9ª VARA DO TRABALHO DE GOIÂNIA	938	67,47	28°
VARA DO TRABALHO DE SÃO LUIS DE MONTES BELOS	559	68,49	29°
4ª VARA DO TRABALHO DE GOIÂNIA	1.021	68,65	30°
2ª VARA DO TRABALHO DE ANÁPOLIS	611	69,07	31°
2ª VARA DO TRABALHO DE APARECIDA DE GOIÂNIA	956	72,74	32°
1ª VARA DO TRABALHO DE ANÁPOLIS	706	74,41	33°
4ª VARA DO TRABALHO DE ANÁPOLIS	608	75,64	34°
VARA DO TRABALHO DE QUIRINÓPOLIS	503	77,24	35°
POSTO AVANÇADO DE IPORÁ	208	78,87	36°
1ª VARA DO TRABALHO DE APARECIDA DE GOIÂNIA	1.054	78,99	37°
7ª VARA DO TRABALHO DE GOIÂNIA	794	79,03	38°
15ª VARA DO TRABALHO DE GOIÂNIA	951	80,13	39°
2ª VARA DO TRABALHO DE GOIÂNIA	833	86,04	40°
VARA DO TRABALHO DE FORMOSA	414	92,42	41°
10ª VARA DO TRABALHO DE GOIÂNIA	1.041	94,58	42°
1ª VARA DO TRABALHO DE ITUMBIARA	706	98,67	43°
VARA DO TRABALHO DE JATAÍ	525	99,49	44°
1ª VARA DO TRABALHO DE GOIÂNIA	992	116,22	45°
VARA DO TRABALHO DE MINEIROS	559	119,1	46°
3ª VARA DO TRABALHO DE GOIÂNIA	753	130,44	47°
1ª VARA DO TRABALHO DE RIO VERDE	479	177	48°
3ª VARA DO TRABALHO DE RIO VERDE	600	198,71	49°
2ª VARA DO TRABALHO DE RIO VERDE	620	247,87	50°



PRAZO MÉDIO ENTRE O AJUIZAMENTO E A PROLAÇÃO DA SENTENÇA - 15ª VARA DO TRABALHO DE GOIÂNIA

Data da sentença entre 1/1/2015 e 31/12/2015 23:59:59

15ª VARA DO TRABALHO DE GOIÂNIA

SUMARÍSSIMO

Qtd	Prazo Médio
946	80,13

Nr. Processo	Ajuiz.	Senteça	Prazo
RTSum - 0010005-88.2015.5.18.0015	06/01/15	23/03/15	76
RTSum - 0010007-88.2015.5.18.0005	08/01/15	14/09/15	249
RTSum - 0010008-43.2015.5.18.0015	06/01/15	14/01/15	8
RTSum - 0010009-28.2015.5.18.0015	06/01/15	23/01/15	17
RTSum - 0010010-40.2015.5.18.0006	07/01/15	13/04/15	96
RTSum - 0010011-95.2015.5.18.0015	07/01/15	24/03/15	76
RTSum - 0010014-50.2015.5.18.0015	07/01/15	25/02/15	49
RTSum - 0010020-57.2015.5.18.0015	08/01/15	02/03/15	53
RTSum - 0010025-79.2015.5.18.0015	08/01/15	28/01/15	20
RTSum - 0010026-64.2015.5.18.0015	08/01/15	11/03/15	62
RTSum - 0010029-19.2015.5.18.0015	09/01/15	29/01/15	20
RTSum - 0010031-86.2015.5.18.0015	12/01/15	17/04/15	95
RTSum - 0010032-71.2015.5.18.0015	12/01/15	08/05/15	116
RTSum - 0010039-63.2015.5.18.0015	12/01/15	10/02/15	29
RTSum - 0010040-54.2015.5.18.0013	16/01/15	03/08/15	199
RTSum - 0010041-33.2015.5.18.0015	13/01/15	23/02/15	41
RTSum - 0010043-03.2015.5.18.0015	13/01/15	23/02/15	41
RTSum - 0010043-97.2015.5.18.0016	26/02/15	18/09/15	204
RTSum - 0010044-85.2015.5.18.0015	13/01/15	16/04/15	93
RTSum - 0010046-55.2015.5.18.0015	13/01/15	09/02/15	27
RTSum - 0010047-40.2015.5.18.0015	13/01/15	20/01/15	7
RTSum - 0010048-25.2015.5.18.0015	13/01/15	06/04/15	83

Legenda:
Ajuiz. Data do Ajuizamento;
Senteça: Data da prolação da sentença;
Prazo: Prazo para a entrega da prestação jurisdicional.



PRAZO MÉDIO ENTRE O AJUIZAMENTO E A PROLAÇÃO DA SENTENÇA - 15ª VARA DO TRABALHO DE GOIÂNIA

15ª VARA DO TRABALHO DE GOIÂNIA

SUMARÍSSIMO

Qtd	Prazo Médio
946	80,13

Nr. Processo	Ajuiz.	Sentença	Prazo
RTSum - 0010049-10.2015.5.18.0015	13/01/15	20/01/15	7
RTSum - 0010050-92.2015.5.18.0015	14/01/15	25/02/15	42
RTSum - 0010055-17.2015.5.18.0015	14/01/15	20/01/15	6
RTSum - 0010056-02.2015.5.18.0015	14/01/15	20/01/15	6
RTSum - 0010061-24.2015.5.18.0015	15/01/15	07/04/15	82
RTSum - 0010062-03.2015.5.18.0017	21/01/15	02/03/15	40
RTSum - 0010064-76.2015.5.18.0015	15/01/15	07/04/15	82
RTSum - 0010066-46.2015.5.18.0015	15/01/15	11/02/15	27
RTSum - 0010067-31.2015.5.18.0015	15/01/15	08/04/15	83
RTSum - 0010068-16.2015.5.18.0015	15/01/15	09/04/15	84
RTSum - 0010071-68.2015.5.18.0015	16/01/15	24/04/15	98
RTSum - 0010072-53.2015.5.18.0015	16/01/15	21/01/15	5
RTSum - 0010073-38.2015.5.18.0015	16/01/15	21/01/15	5
RTSum - 0010076-90.2015.5.18.0015	18/01/15	23/02/15	36
RTSum - 0010080-30.2015.5.18.0015	19/01/15	12/03/15	52
RTSum - 0010087-22.2015.5.18.0015	20/01/15	29/04/15	99
RTSum - 0010088-07.2015.5.18.0015	20/01/15	12/02/15	23
RTSum - 0010090-10.2015.5.18.0004	26/01/15	13/03/15	46
RTSum - 0010090-74.2015.5.18.0015	20/01/15	08/06/15	139
RTSum - 0010091-59.2015.5.18.0015	20/01/15	11/03/15	50
RTSum - 0010093-29.2015.5.18.0015	20/01/15	04/03/15	43
RTSum - 0010095-96.2015.5.18.0015	20/01/15	26/02/15	37
RTSum - 0010100-21.2015.5.18.0015	21/01/15	23/04/15	92
RTSum - 0010104-58.2015.5.18.0015	22/01/15	05/03/15	42
RTSum - 0010106-28.2015.5.18.0015	22/01/15	08/05/15	106

Legenda:

Ajuiz. Data do Ajuizamento;

Sentença: Data da prolação da sentença;

Prazo: Prazo para a entrega da prestação jurisdicional.



PRAZO MÉDIO ENTRE O AJUIZAMENTO E A PROLAÇÃO DA SENTENÇA - 15ª VARA DO TRABALHO DE GOIÂNIA

15ª VARA DO TRABALHO DE GOIÂNIA

SUMARÍSSIMO

Qtd	Prazo Médio
946	80,13

Nr. Processo	Ajuiz.	Sentença	Prazo
RTSum - 0010107-13.2015.5.18.0015	22/01/15	08/05/15	106
RTSum - 0010110-65.2015.5.18.0015	22/01/15	29/05/15	127
RTSum - 0010112-35.2015.5.18.0015	22/01/15	28/04/15	96
RTSum - 0010115-87.2015.5.18.0015	23/01/15	15/04/15	82
RTSum - 0010127-04.2015.5.18.0015	26/01/15	14/05/15	108
RTSum - 0010130-56.2015.5.18.0015	26/01/15	09/02/15	14
RTSum - 0010137-48.2015.5.18.0015	27/01/15	02/02/15	6
RTSum - 0010140-03.2015.5.18.0015	27/01/15	15/05/15	108
RTSum - 0010141-85.2015.5.18.0015	27/01/15	06/05/15	99
RTSum - 0010145-25.2015.5.18.0015	28/01/15	16/09/15	231
RTSum - 0010146-10.2015.5.18.0015	28/01/15	01/06/15	124
RTSum - 0010148-77.2015.5.18.0015	28/01/15	23/06/15	146
RTSum - 0010149-62.2015.5.18.0015	28/01/15	05/05/15	97
RTSum - 0010151-32.2015.5.18.0015	28/01/15	02/02/15	5
RTSum - 0010152-17.2015.5.18.0015	28/01/15	16/03/15	47
RTSum - 0010154-84.2015.5.18.0015	29/01/15	06/05/15	97
RTSum - 0010155-69.2015.5.18.0015	29/01/15	25/03/15	55
RTSum - 0010158-24.2015.5.18.0015	29/01/15	15/04/15	76
RTSum - 0010160-91.2015.5.18.0015	29/01/15	06/05/15	97
RTSum - 0010161-76.2015.5.18.0015	29/01/15	30/07/15	182
RTSum - 0010162-61.2015.5.18.0015	29/01/15	07/08/15	190
RTSum - 0010162-95.2014.5.18.0015	30/01/14	22/01/15	357
RTSum - 0010163-46.2015.5.18.0015	29/01/15	08/05/15	99
RTSum - 0010163-55.2015.5.18.0012	12/02/15	08/05/15	85
RTSum - 0010165-16.2015.5.18.0015	29/01/15	05/11/15	280

Legenda:

Ajuiz. Data do Ajuizamento;

Sentença: Data da prolação da sentença;

Prazo: Prazo para a entrega da prestação jurisdicional.



PRAZO MÉDIO ENTRE O AJUIZAMENTO E A PROLAÇÃO DA SENTENÇA - 15ª VARA DO TRABALHO DE GOIÂNIA

15ª VARA DO TRABALHO DE GOIÂNIA

SUMARÍSSIMO

Qtd	Prazo Médio
946	80,13

Nr. Processo	Ajuiz.	Sentença	Prazo
RTSum - 0010168-68.2015.5.18.0015	30/01/15	11/05/15	101
RTSum - 0010170-38.2015.5.18.0015	30/01/15	19/03/15	48
RTSum - 0010172-08.2015.5.18.0015	30/01/15	08/04/15	68
RTSum - 0010174-75.2015.5.18.0015	30/01/15	25/02/15	26
RTSum - 0010175-60.2015.5.18.0015	30/01/15	07/04/15	67
RTSum - 0010176-45.2015.5.18.0015	30/01/15	25/03/15	54
RTSum - 0010178-15.2015.5.18.0015	30/01/15	12/05/15	102
RTSum - 0010180-82.2015.5.18.0015	30/01/15	29/05/15	119
RTSum - 0010181-67.2015.5.18.0015	30/01/15	17/03/15	46
RTSum - 0010183-37.2015.5.18.0015	31/01/15	23/02/15	23
RTSum - 0010184-22.2015.5.18.0015	31/01/15	19/03/15	47
RTSum - 0010185-07.2015.5.18.0015	31/01/15	25/03/15	53
RTSum - 0010186-89.2015.5.18.0015	31/01/15	25/03/15	53
RTSum - 0010187-95.2015.5.18.0008	11/02/15	26/05/15	104
RTSum - 0010188-59.2015.5.18.0015	02/02/15	14/05/15	101
RTSum - 0010189-44.2015.5.18.0015	02/02/15	29/05/15	116
RTSum - 0010193-90.2015.5.18.0012	27/02/15	12/06/15	105
RTSum - 0010194-66.2015.5.18.0015	03/02/15	27/02/15	24
RTSum - 0010195-51.2015.5.18.0015	03/02/15	17/03/15	42
RTSum - 0010196-36.2015.5.18.0015	03/02/15	11/09/15	220
RTSum - 0010197-21.2015.5.18.0015	03/02/15	18/05/15	104
RTSum - 0010198-18.2015.5.18.0011	10/02/15	26/05/15	105
RTSum - 0010199-88.2015.5.18.0015	03/02/15	04/03/15	29
RTSum - 0010200-73.2015.5.18.0015	03/02/15	18/05/15	104
RTSum - 0010201-58.2015.5.18.0015	03/02/15	18/05/15	104

Legenda:

Ajuiz. Data do Ajuizamento;

Sentença: Data da prolação da sentença;

Prazo: Prazo para a entrega da prestação jurisdicional.



PRAZO MÉDIO ENTRE O AJUIZAMENTO E A PROLAÇÃO DA SENTENÇA - 15ª VARA DO TRABALHO DE GOIÂNIA

15ª VARA DO TRABALHO DE GOIÂNIA

SUMARÍSSIMO

Qtd	Prazo Médio
946	80,13

Nr. Processo	Ajuiz.	Sentença	Prazo
RTSum - 0010202-43.2015.5.18.0015	03/02/15	08/06/15	125
RTSum - 0010203-28.2015.5.18.0015	04/02/15	18/05/15	103
RTSum - 0010209-35.2015.5.18.0015	04/02/15	19/05/15	104
RTSum - 0010210-29.2015.5.18.0012	27/02/15	20/07/15	143
RTSum - 0010214-57.2015.5.18.0015	05/02/15	09/02/15	4
RTSum - 0010215-42.2015.5.18.0015	05/02/15	30/04/15	84
RTSum - 0010216-27.2015.5.18.0015	05/02/15	19/05/15	103
RTSum - 0010223-19.2015.5.18.0015	06/02/15	20/05/15	103
RTSum - 0010224-04.2015.5.18.0015	06/02/15	20/05/15	103
RTSum - 0010227-56.2015.5.18.0015	06/02/15	19/02/15	13
RTSum - 0010230-11.2015.5.18.0015	06/02/15	17/07/15	161
RTSum - 0010235-33.2015.5.18.0015	09/02/15	26/10/15	259
RTSum - 0010237-03.2015.5.18.0015	09/02/15	24/04/15	74
RTSum - 0010238-85.2015.5.18.0015	09/02/15	16/03/15	35
RTSum - 0010239-15.2015.5.18.0001	16/04/15	11/06/15	56
RTSum - 0010239-70.2015.5.18.0015	09/02/15	01/06/15	112
RTSum - 0010242-25.2015.5.18.0015	10/02/15	30/03/15	48
RTSum - 0010243-10.2015.5.18.0015	11/02/15	17/03/15	34
RTSum - 0010244-92.2015.5.18.0015	11/02/15	17/07/15	156
RTSum - 0010245-77.2015.5.18.0015	11/02/15	03/03/15	20
RTSum - 0010246-62.2015.5.18.0015	11/02/15	08/04/15	56
RTSum - 0010248-32.2015.5.18.0015	11/02/15	05/05/15	83
RTSum - 0010251-84.2015.5.18.0015	12/02/15	07/04/15	54
RTSum - 0010252-69.2015.5.18.0015	12/02/15	20/07/15	158
RTSum - 0010253-54.2015.5.18.0015	12/02/15	07/12/15	298

Legenda:

Ajuiz. Data do Ajuizamento;

Sentença: Data da prolação da sentença;

Prazo: Prazo para a entrega da prestação jurisdicional.



PRAZO MÉDIO ENTRE O AJUIZAMENTO E A PROLAÇÃO DA SENTENÇA - 15ª VARA DO TRABALHO DE GOIÂNIA

15ª VARA DO TRABALHO DE GOIÂNIA

SUMARÍSSIMO

Qtd	Prazo Médio
946	80,13

Nr. Processo	Ajuiz.	Sentença	Prazo
RTSum - 0010258-76.2015.5.18.0015	13/02/15	17/03/15	32
RTSum - 0010262-16.2015.5.18.0015	13/02/15	20/05/15	96
RTSum - 0010263-98.2015.5.18.0015	13/02/15	24/07/15	161
RTSum - 0010264-83.2015.5.18.0015	13/02/15	10/03/15	25
RTSum - 0010265-68.2015.5.18.0015	16/02/15	20/07/15	154
RTSum - 0010265-77.2015.5.18.0012	06/03/15	06/04/15	31
RTSum - 0010266-53.2015.5.18.0015	16/02/15	24/02/15	8
RTSum - 0010270-90.2015.5.18.0015	18/02/15	25/05/15	96
RTSum - 0010272-60.2015.5.18.0015	19/02/15	08/04/15	48
RTSum - 0010273-45.2015.5.18.0015	19/02/15	17/03/15	26
RTSum - 0010276-97.2015.5.18.0015	03/03/15	11/06/15	100
RTSum - 0010278-67.2015.5.18.0015	19/02/15	25/02/15	6
RTSum - 0010283-89.2015.5.18.0015	20/02/15	17/03/15	25
RTSum - 0010284-74.2015.5.18.0015	20/02/15	26/05/15	95
RTSum - 0010287-29.2015.5.18.0015	20/02/15	26/05/15	95
RTSum - 0010288-14.2015.5.18.0015	20/02/15	26/05/15	95
RTSum - 0010289-96.2015.5.18.0015	20/02/15	25/02/15	5
RTSum - 0010291-66.2015.5.18.0015	22/02/15	27/05/15	94
RTSum - 0010293-36.2015.5.18.0015	23/02/15	27/05/15	93
RTSum - 0010296-88.2015.5.18.0015	23/02/15	19/03/15	24
RTSum - 0010299-43.2015.5.18.0015	24/02/15	11/08/15	168
RTSum - 0010301-46.2015.5.18.0004	03/03/15	06/04/15	34
RTSum - 0010303-80.2015.5.18.0015	24/02/15	28/05/15	93
RTSum - 0010305-50.2015.5.18.0015	24/02/15	25/03/15	29
RTSum - 0010311-57.2015.5.18.0015	24/02/15	23/04/15	58

Legenda:

Ajuiz. Data do Ajuizamento;

Sentença: Data da prolação da sentença;

Prazo: Prazo para a entrega da prestação jurisdicional.



PRAZO MÉDIO ENTRE O AJUIZAMENTO E A PROLAÇÃO DA SENTENÇA - 15ª VARA DO TRABALHO DE GOIÂNIA

15ª VARA DO TRABALHO DE GOIÂNIA

SUMARÍSSIMO

Qtd	Prazo Médio
946	80,13

Nr. Processo	Ajuiz.	Sentença	Prazo
RTSum - 0010312-54.2015.5.18.0011	10/03/15	06/04/15	27
RTSum - 0010316-79.2015.5.18.0015	25/02/15	06/04/15	40
RTSum - 0010317-64.2015.5.18.0015	26/02/15	20/05/15	83
RTSum - 0010318-49.2015.5.18.0015	26/02/15	18/06/15	112
RTSum - 0010320-19.2015.5.18.0015	26/02/15	17/03/15	19
RTSum - 0010324-56.2015.5.18.0015	26/02/15	01/06/15	95
RTSum - 0010326-26.2015.5.18.0015	26/02/15	22/06/15	116
RTSum - 0010328-20.2015.5.18.0007	16/03/15	18/12/15	277
RTSum - 0010329-78.2015.5.18.0015	27/02/15	12/03/15	13
RTSum - 0010330-63.2015.5.18.0015	27/02/15	02/06/15	95
RTSum - 0010331-48.2015.5.18.0015	27/02/15	26/08/15	180
RTSum - 0010334-03.2015.5.18.0015	27/02/15	12/03/15	13
RTSum - 0010336-70.2015.5.18.0015	02/03/15	16/03/15	14
RTSum - 0010338-74.2014.5.18.0015	25/02/14	02/02/15	342
RTSum - 0010339-25.2015.5.18.0015	02/03/15	02/06/15	92
RTSum - 0010340-10.2015.5.18.0015	02/03/15	02/06/15	92
RTSum - 0010340-43.2015.5.18.0004	10/03/15	29/07/15	141
RTSum - 0010341-92.2015.5.18.0015	03/03/15	07/05/15	65
RTSum - 0010342-77.2015.5.18.0015	03/03/15	16/03/15	13
RTSum - 0010343-62.2015.5.18.0015	03/03/15	27/03/15	24
RTSum - 0010344-47.2015.5.18.0015	03/03/15	27/04/15	55
RTSum - 0010350-54.2015.5.18.0015	04/03/15	08/06/15	96
RTSum - 0010353-09.2015.5.18.0015	04/03/15	08/06/15	96
RTSum - 0010355-76.2015.5.18.0015	04/03/15	08/04/15	35
RTSum - 0010357-46.2015.5.18.0015	05/03/15	09/06/15	96

Legenda:

Ajuiz. Data do Ajuizamento;

Sentença: Data da prolação da sentença;

Prazo: Prazo para a entrega da prestação jurisdicional.



PRAZO MÉDIO ENTRE O AJUIZAMENTO E A PROLAÇÃO DA SENTENÇA - 15ª VARA DO TRABALHO DE GOIÂNIA

15ª VARA DO TRABALHO DE GOIÂNIA

SUMARÍSSIMO

Qtd	Prazo Médio
946	80,13

Nr. Processo	Ajuiz.	Sentença	Prazo
RTSum - 0010361-83.2015.5.18.0015	05/03/15	30/03/15	25
RTSum - 0010363-53.2015.5.18.0015	06/03/15	12/03/15	6
RTSum - 0010364-38.2015.5.18.0015	06/03/15	09/06/15	95
RTSum - 0010366-08.2015.5.18.0015	06/03/15	11/06/15	97
RTSum - 0010367-90.2015.5.18.0015	06/03/15	19/03/15	13
RTSum - 0010371-30.2015.5.18.0015	06/03/15	17/03/15	11
RTSum - 0010372-09.2015.5.18.0017	12/03/15	19/05/15	68
RTSum - 0010373-03.2015.5.18.0014	10/03/15	08/04/15	29
RTSum - 0010373-97.2015.5.18.0015	09/03/15	10/06/15	93
RTSum - 0010377-37.2015.5.18.0015	09/03/15	02/06/15	85
RTSum - 0010383-78.2014.5.18.0015	07/03/14	18/03/15	376
RTSum - 0010386-96.2015.5.18.0015	11/03/15	11/06/15	92
RTSum - 0010387-81.2015.5.18.0015	11/03/15	16/06/15	97
RTSum - 0010391-21.2015.5.18.0015	11/03/15	12/06/15	93
RTSum - 0010393-88.2015.5.18.0015	11/03/15	11/09/15	184
RTSum - 0010394-73.2015.5.18.0015	12/03/15	18/05/15	67
RTSum - 0010395-58.2015.5.18.0015	12/03/15	29/06/15	109
RTSum - 0010396-43.2015.5.18.0015	12/03/15	22/04/15	41
RTSum - 0010398-13.2015.5.18.0015	12/03/15	09/06/15	89
RTSum - 0010403-35.2015.5.18.0015	13/03/15	16/03/15	3
RTSum - 0010404-20.2015.5.18.0015	13/03/15	28/05/15	76
RTSum - 0010405-05.2015.5.18.0015	13/03/15	11/05/15	59
RTSum - 0010406-87.2015.5.18.0015	13/03/15	01/07/15	110
RTSum - 0010407-72.2015.5.18.0015	13/03/15	15/06/15	94
RTSum - 0010412-94.2015.5.18.0015	16/03/15	16/06/15	92

Legenda:

Ajuiz. Data do Ajuizamento;

Sentença: Data da prolação da sentença;

Prazo: Prazo para a entrega da prestação jurisdicional.



PRAZO MÉDIO ENTRE O AJUIZAMENTO E A PROLAÇÃO DA SENTENÇA - 15ª VARA DO TRABALHO DE GOIÂNIA

15ª VARA DO TRABALHO DE GOIÂNIA

SUMARÍSSIMO

Qtd	Prazo Médio
946	80,13

Nr. Processo	Ajuiz.	Sentença	Prazo
RTSum - 0010414-67.2015.5.18.0014	12/03/15	08/04/15	27
RTSum - 0010415-49.2015.5.18.0015	16/03/15	29/05/15	74
RTSum - 0010416-34.2015.5.18.0015	16/03/15	29/04/15	44
RTSum - 0010417-19.2015.5.18.0015	16/03/15	16/06/15	92
RTSum - 0010424-11.2015.5.18.0015	17/03/15	07/04/15	21
RTSum - 0010425-30.2014.5.18.0015	14/03/14	31/07/15	504
RTSum - 0010425-93.2015.5.18.0015	17/03/15	02/07/15	107
RTSum - 0010425-96.2015.5.18.0014	17/03/15	15/09/15	182
RTSum - 0010426-78.2015.5.18.0015	17/03/15	05/05/15	49
RTSum - 0010429-24.2015.5.18.0018	27/03/15	03/08/15	129
RTSum - 0010437-10.2015.5.18.0015	18/03/15	08/04/15	21
RTSum - 0010438-92.2015.5.18.0015	19/03/15	09/04/15	21
RTSum - 0010439-77.2015.5.18.0015	19/03/15	24/08/15	158
RTSum - 0010439-98.2015.5.18.0008	20/03/15	15/05/15	56
RTSum - 0010441-47.2015.5.18.0015	19/03/15	11/05/15	53
RTSum - 0010441-47.2015.5.18.0015	19/03/15	10/06/15	83
RTSum - 0010441-59.2015.5.18.0011	23/03/15	24/04/15	32
RTSum - 0010442-32.2015.5.18.0015	19/03/15	20/03/15	1
RTSum - 0010445-84.2015.5.18.0015	19/03/15	09/04/15	21
RTSum - 0010447-54.2015.5.18.0015	20/03/15	10/04/15	21
RTSum - 0010449-51.2015.5.18.0006	24/03/15	07/05/15	44
RTSum - 0010452-76.2015.5.18.0015	20/03/15	30/06/15	102
RTSum - 0010455-31.2015.5.18.0015	20/03/15	24/08/15	157
RTSum - 0010457-98.2015.5.18.0015	20/03/15	13/04/15	24
RTSum - 0010462-23.2015.5.18.0015	22/03/15	29/05/15	68

Legenda:

Ajuiz. Data do Ajuizamento;

Sentença: Data da prolação da sentença;

Prazo: Prazo para a entrega da prestação jurisdicional.



PRAZO MÉDIO ENTRE O AJUIZAMENTO E A PROLAÇÃO DA SENTENÇA - 15ª VARA DO TRABALHO DE GOIÂNIA

15ª VARA DO TRABALHO DE GOIÂNIA

SUMARÍSSIMO

Qtd	Prazo Médio
946	80,13

Nr. Processo	Ajuiz.	Sentença	Prazo
RTSum - 0010463-08.2015.5.18.0015	22/03/15	22/04/15	31
RTSum - 0010465-75.2015.5.18.0015	23/03/15	23/04/15	31
RTSum - 0010468-30.2015.5.18.0015	24/03/15	30/06/15	98
RTSum - 0010468-64.2014.5.18.0015	20/03/14	09/04/15	385
RTSum - 0010470-36.2015.5.18.0003	08/04/15	24/04/15	16
RTSum - 0010473-52.2015.5.18.0015	24/03/15	23/04/15	30
RTSum - 0010475-22.2015.5.18.0015	25/03/15	24/04/15	30
RTSum - 0010477-89.2015.5.18.0015	25/03/15	24/04/15	30
RTSum - 0010478-74.2015.5.18.0015	25/03/15	19/05/15	55
RTSum - 0010479-59.2015.5.18.0015	25/03/15	23/04/15	29
RTSum - 0010480-44.2015.5.18.0015	25/03/15	30/04/15	36
RTSum - 0010481-29.2015.5.18.0015	25/03/15	02/06/15	69
RTSum - 0010485-66.2015.5.18.0015	26/03/15	16/06/15	82
RTSum - 0010487-36.2015.5.18.0015	26/03/15	01/12/15	250
RTSum - 0010488-21.2015.5.18.0015	26/03/15	09/07/15	105
RTSum - 0010489-06.2015.5.18.0015	26/03/15	04/09/15	162
RTSum - 0010491-73.2015.5.18.0015	26/03/15	16/04/15	21
RTSum - 0010492-58.2015.5.18.0015	26/03/15	17/06/15	83
RTSum - 0010493-43.2015.5.18.0015	26/03/15	17/06/15	83
RTSum - 0010495-13.2015.5.18.0015	26/03/15	25/08/15	152
RTSum - 0010496-95.2015.5.18.0015	27/03/15	28/04/15	32
RTSum - 0010499-50.2015.5.18.0015	27/03/15	02/06/15	67
RTSum - 0010503-87.2015.5.18.0015	27/03/15	28/07/15	123
RTSum - 0010505-57.2015.5.18.0015	27/03/15	17/04/15	21
RTSum - 0010506-42.2015.5.18.0015	28/03/15	16/11/15	233

Legenda:

Ajuiz. Data do Ajuizamento;

Sentença: Data da prolação da sentença;

Prazo: Prazo para a entrega da prestação jurisdicional.



PRAZO MÉDIO ENTRE O AJUIZAMENTO E A PROLAÇÃO DA SENTENÇA - 15ª VARA DO TRABALHO DE GOIÂNIA

15ª VARA DO TRABALHO DE GOIÂNIA

SUMARÍSSIMO

Qtd	Prazo Médio
946	80,13

Nr. Processo	Ajuiz.	Sentença	Prazo
RTSum - 0010507-27.2015.5.18.0015	28/03/15	20/05/15	53
RTSum - 0010511-64.2015.5.18.0015	30/03/15	18/06/15	80
RTSum - 0010512-49.2015.5.18.0015	30/03/15	17/04/15	18
RTSum - 0010515-04.2015.5.18.0015	30/03/15	19/06/15	81
RTSum - 0010517-71.2015.5.18.0015	31/03/15	06/05/15	36
RTSum - 0010519-41.2015.5.18.0015	31/03/15	22/06/15	83
RTSum - 0010520-26.2015.5.18.0015	31/03/15	22/06/15	83
RTSum - 0010523-78.2015.5.18.0015	31/03/15	22/06/15	83
RTSum - 0010524-63.2015.5.18.0015	31/03/15	08/04/15	8
RTSum - 0010526-33.2015.5.18.0015	01/04/15	15/06/15	75
RTSum - 0010527-18.2015.5.18.0015	01/04/15	23/06/15	83
RTSum - 0010528-03.2015.5.18.0015	01/04/15	11/06/15	71
RTSum - 0010530-70.2015.5.18.0015	01/04/15	24/06/15	84
RTSum - 0010533-25.2015.5.18.0015	02/04/15	24/06/15	83
RTSum - 0010534-10.2015.5.18.0015	02/04/15	24/06/15	83
RTSum - 0010535-92.2015.5.18.0015	02/04/15	25/06/15	84
RTSum - 0010540-17.2015.5.18.0015	05/04/15	25/05/15	50
RTSum - 0010541-02.2015.5.18.0015	06/04/15	25/06/15	80
RTSum - 0010542-84.2015.5.18.0015	06/04/15	26/06/15	81
RTSum - 0010546-24.2015.5.18.0015	06/04/15	29/06/15	84
RTSum - 0010548-91.2015.5.18.0015	07/04/15	27/04/15	20
RTSum - 0010550-61.2015.5.18.0015	07/04/15	19/05/15	42
RTSum - 0010552-31.2015.5.18.0015	07/04/15	30/06/15	84
RTSum - 0010554-98.2015.5.18.0015	07/04/15	30/06/15	84
RTSum - 0010555-83.2015.5.18.0015	07/04/15	30/06/15	84

Legenda:

Ajuiz. Data do Ajuizamento;

Sentença: Data da prolação da sentença;

Prazo: Prazo para a entrega da prestação jurisdicional.



PRAZO MÉDIO ENTRE O AJUIZAMENTO E A PROLAÇÃO DA SENTENÇA - 15ª VARA DO TRABALHO DE GOIÂNIA

15ª VARA DO TRABALHO DE GOIÂNIA

SUMARÍSSIMO

Qtd	Prazo Médio
946	80,13

Nr. Processo	Ajuiz.	Sentença	Prazo
RTSum - 0010558-38.2015.5.18.0015	08/04/15	01/06/15	54
RTSum - 0010562-75.2015.5.18.0015	08/04/15	11/06/15	64
RTSum - 0010564-45.2015.5.18.0015	09/04/15	17/07/15	99
RTSum - 0010565-39.2015.5.18.0012	28/04/15	10/08/15	104
RTSum - 0010568-82.2015.5.18.0015	09/04/15	12/05/15	33
RTSum - 0010568-97.2015.5.18.0010	23/04/15	06/08/15	105
RTSum - 0010571-37.2015.5.18.0015	09/04/15	06/07/15	88
RTSum - 0010572-46.2015.5.18.0007	15/04/15	29/04/15	14
RTSum - 0010573-07.2015.5.18.0015	10/04/15	25/11/15	229
RTSum - 0010574-89.2015.5.18.0015	10/04/15	07/07/15	88
RTSum - 0010577-44.2015.5.18.0015	10/04/15	07/07/15	88
RTSum - 0010580-96.2015.5.18.0015	10/04/15	08/07/15	89
RTSum - 0010581-81.2015.5.18.0015	10/04/15	03/09/15	146
RTSum - 0010582-66.2015.5.18.0015	10/04/15	09/07/15	90
RTSum - 0010584-36.2015.5.18.0015	11/04/15	28/04/15	17
RTSum - 0010588-73.2015.5.18.0015	13/04/15	14/05/15	31
RTSum - 0010590-43.2015.5.18.0015	13/04/15	28/04/15	15
RTSum - 0010592-13.2015.5.18.0015	13/04/15	13/05/15	30
RTSum - 0010595-65.2015.5.18.0015	14/04/15	07/07/15	84
RTSum - 0010596-50.2015.5.18.0015	14/04/15	13/07/15	90
RTSum - 0010597-35.2015.5.18.0015	14/04/15	13/07/15	90
RTSum - 0010598-20.2015.5.18.0015	14/04/15	10/07/15	87
RTSum - 0010599-93.2015.5.18.0018	15/04/15	19/05/15	34
RTSum - 0010600-87.2015.5.18.0015	14/04/15	18/06/15	65
RTSum - 0010602-27.2014.5.18.0004	05/05/14	08/04/15	338

Legenda:

Ajuiz. Data do Ajuizamento;

Sentença: Data da prolação da sentença;

Prazo: Prazo para a entrega da prestação jurisdicional.



PRAZO MÉDIO ENTRE O AJUIZAMENTO E A PROLAÇÃO DA SENTENÇA - 15ª VARA DO TRABALHO DE GOIÂNIA

15ª VARA DO TRABALHO DE GOIÂNIA

SUMARÍSSIMO

Qtd	Prazo Médio
946	80,13

Nr. Processo	Ajuiz.	Sentença	Prazo
RTSum - 0010604-27.2015.5.18.0015	14/04/15	14/07/15	91
RTSum - 0010607-79.2015.5.18.0015	14/04/15	22/04/15	8
RTSum - 0010608-64.2015.5.18.0015	14/04/15	23/04/15	9
RTSum - 0010610-34.2015.5.18.0015	15/04/15	30/07/15	106
RTSum - 0010614-71.2015.5.18.0015	15/04/15	16/07/15	92
RTSum - 0010622-48.2015.5.18.0015	17/04/15	07/05/15	20
RTSum - 0010623-33.2015.5.18.0015	17/04/15	07/05/15	20
RTSum - 0010624-18.2015.5.18.0015	17/04/15	17/07/15	91
RTSum - 0010624-52.2014.5.18.0015	15/04/14	31/07/15	472
RTSum - 0010630-25.2015.5.18.0015	20/04/15	20/07/15	91
RTSum - 0010634-62.2015.5.18.0015	21/04/15	22/07/15	92
RTSum - 0010636-32.2015.5.18.0015	22/04/15	21/07/15	90
RTSum - 0010637-17.2015.5.18.0015	22/04/15	05/05/15	13
RTSum - 0010639-84.2015.5.18.0015	22/04/15	07/05/15	15
RTSum - 0010640-69.2015.5.18.0015	22/04/15	22/07/15	91
RTSum - 0010641-54.2015.5.18.0015	22/04/15	22/07/15	91
RTSum - 0010642-39.2015.5.18.0015	23/04/15	15/07/15	83
RTSum - 0010644-09.2015.5.18.0015	23/04/15	23/07/15	91
RTSum - 0010645-91.2015.5.18.0015	23/04/15	29/05/15	36
RTSum - 0010647-61.2015.5.18.0015	23/04/15	26/08/15	125
RTSum - 0010648-46.2015.5.18.0015	24/04/15	22/07/15	89
RTSum - 0010650-37.2015.5.18.0008	29/04/15	31/07/15	93
RTSum - 0010652-83.2015.5.18.0015	24/04/15	23/07/15	90
RTSum - 0010653-68.2015.5.18.0015	24/04/15	24/07/15	91
RTSum - 0010658-90.2015.5.18.0015	24/04/15	02/06/15	39

Legenda:

Ajuiz. Data do Ajuizamento;

Sentença: Data da prolação da sentença;

Prazo: Prazo para a entrega da prestação jurisdicional.



PRAZO MÉDIO ENTRE O AJUIZAMENTO E A PROLAÇÃO DA SENTENÇA - 15ª VARA DO TRABALHO DE GOIÂNIA

15ª VARA DO TRABALHO DE GOIÂNIA

SUMARÍSSIMO

Qtd	Prazo Médio
946	80,13

Nr. Processo	Ajuiz.	Sentença	Prazo
RTSum - 0010660-60.2015.5.18.0015	24/04/15	28/08/15	126
RTSum - 0010661-45.2015.5.18.0015	24/04/15	11/05/15	17
RTSum - 0010662-30.2015.5.18.0015	24/04/15	27/07/15	94
RTSum - 0010667-52.2015.5.18.0015	27/04/15	20/05/15	23
RTSum - 0010670-07.2015.5.18.0015	27/04/15	29/07/15	93
RTSum - 0010672-74.2015.5.18.0015	27/04/15	03/06/15	37
RTSum - 0010674-44.2015.5.18.0015	27/04/15	29/07/15	93
RTSum - 0010677-96.2015.5.18.0015	28/04/15	30/07/15	93
RTSum - 0010681-36.2015.5.18.0015	28/04/15	30/07/15	93
RTSum - 0010683-06.2015.5.18.0015	28/04/15	07/08/15	101
RTSum - 0010684-88.2015.5.18.0015	29/04/15	08/07/15	70
RTSum - 0010685-73.2015.5.18.0015	29/04/15	07/05/15	8
RTSum - 0010687-43.2015.5.18.0015	30/04/15	14/07/15	75
RTSum - 0010689-13.2015.5.18.0015	30/04/15	13/05/15	13
RTSum - 0010691-80.2015.5.18.0015	30/04/15	03/08/15	95
RTSum - 0010692-65.2015.5.18.0015	30/04/15	19/05/15	19
RTSum - 0010693-50.2015.5.18.0015	30/04/15	07/08/15	99
RTSum - 0010696-05.2015.5.18.0015	01/05/15	03/08/15	94
RTSum - 0010697-87.2015.5.18.0015	01/05/15	31/08/15	122
RTSum - 0010698-72.2015.5.18.0015	01/05/15	04/08/15	95
RTSum - 0010699-57.2015.5.18.0015	02/05/15	26/08/15	116
RTSum - 0010703-94.2015.5.18.0015	04/05/15	09/06/15	36
RTSum - 0010704-79.2015.5.18.0015	04/05/15	11/05/15	7
RTSum - 0010705-64.2015.5.18.0015	04/05/15	13/05/15	9
RTSum - 0010710-86.2015.5.18.0015	05/05/15	05/08/15	92

Legenda:

Ajuiz. Data do Ajuizamento;

Sentença: Data da prolação da sentença;

Prazo: Prazo para a entrega da prestação jurisdicional.



PRAZO MÉDIO ENTRE O AJUIZAMENTO E A PROLAÇÃO DA SENTENÇA - 15ª VARA DO TRABALHO DE GOIÂNIA

15ª VARA DO TRABALHO DE GOIÂNIA

SUMARÍSSIMO

Qtd	Prazo Médio
946	80,13

Nr. Processo	Ajuiz.	Sentença	Prazo
RTSum - 0010712-56.2015.5.18.0015	05/05/15	05/08/15	92
RTSum - 0010712-74.2015.5.18.0009	08/05/15	18/08/15	102
RTSum - 0010715-11.2015.5.18.0015	05/05/15	05/08/15	92
RTSum - 0010715-48.2014.5.18.0014	30/04/14	11/06/15	407
RTSum - 0010715-48.2014.5.18.0014	30/04/14	07/08/15	464
RTSum - 0010716-93.2015.5.18.0015	06/05/15	15/05/15	9
RTSum - 0010717-78.2015.5.18.0015	06/05/15	14/05/15	8
RTSum - 0010718-63.2015.5.18.0015	06/05/15	05/08/15	91
RTSum - 0010720-33.2015.5.18.0015	06/05/15	06/08/15	92
RTSum - 0010721-18.2015.5.18.0015	06/05/15	06/08/15	92
RTSum - 0010723-85.2015.5.18.0015	06/05/15	03/06/15	28
RTSum - 0010724-70.2015.5.18.0015	06/05/15	27/05/15	21
RTSum - 0010727-25.2015.5.18.0015	07/05/15	29/09/15	145
RTSum - 0010730-77.2015.5.18.0015	07/05/15	22/05/15	15
RTSum - 0010736-84.2015.5.18.0015	08/05/15	13/08/15	97
RTSum - 0010738-54.2015.5.18.0015	08/05/15	22/05/15	14
RTSum - 0010739-39.2015.5.18.0015	11/05/15	21/05/15	10
RTSum - 0010743-76.2015.5.18.0015	11/05/15	08/06/15	28
RTSum - 0010745-17.2013.5.18.0015	13/05/13	31/03/15	687
RTSum - 0010745-46.2015.5.18.0015	11/05/15	27/07/15	77
RTSum - 0010746-31.2015.5.18.0015	11/05/15	07/08/15	88
RTSum - 0010748-35.2014.5.18.0015	12/05/14	19/01/15	252
RTSum - 0010748-98.2015.5.18.0015	11/05/15	10/08/15	91
RTSum - 0010749-83.2015.5.18.0015	11/05/15	28/05/15	17
RTSum - 0010750-68.2015.5.18.0015	11/05/15	21/07/15	71

Legenda:

Ajuiz. Data do Ajuizamento;

Sentença: Data da prolação da sentença;

Prazo: Prazo para a entrega da prestação jurisdicional.



PRAZO MÉDIO ENTRE O AJUIZAMENTO E A PROLAÇÃO DA SENTENÇA - 15ª VARA DO TRABALHO DE GOIÂNIA

15ª VARA DO TRABALHO DE GOIÂNIA

SUMARÍSSIMO

Qtd	Prazo Médio
946	80,13

Nr. Processo	Ajuiz.	Sentença	Prazo
RTSum - 0010753-26.2015.5.18.0014	11/05/15	19/08/15	100
RTSum - 0010756-75.2015.5.18.0015	12/05/15	11/08/15	91
RTSum - 0010759-30.2015.5.18.0015	13/05/15	20/08/15	99
RTSum - 0010761-27.2015.5.18.0006	13/05/15	21/08/15	100
RTSum - 0010763-67.2015.5.18.0015	13/05/15	10/07/15	58
RTSum - 0010765-37.2015.5.18.0015	13/05/15	04/08/15	83
RTSum - 0010766-22.2015.5.18.0015	13/05/15	09/06/15	27
RTSum - 0010766-31.2015.5.18.0012	08/06/15	25/08/15	78
RTSum - 0010770-59.2015.5.18.0015	14/05/15	01/06/15	18
RTSum - 0010771-44.2015.5.18.0015	14/05/15	12/08/15	90
RTSum - 0010773-14.2015.5.18.0015	14/05/15	12/08/15	90
RTSum - 0010778-36.2015.5.18.0015	15/05/15	11/06/15	27
RTSum - 0010783-58.2015.5.18.0015	15/05/15	22/07/15	68
RTSum - 0010785-28.2015.5.18.0015	15/05/15	21/05/15	6
RTSum - 0010786-13.2015.5.18.0015	15/05/15	22/05/15	7
RTSum - 0010789-65.2015.5.18.0015	18/05/15	13/08/15	87
RTSum - 0010791-35.2015.5.18.0015	18/05/15	13/08/15	87
RTSum - 0010792-20.2015.5.18.0015	18/05/15	12/06/15	25
RTSum - 0010793-05.2015.5.18.0015	18/05/15	06/08/15	80
RTSum - 0010795-72.2015.5.18.0015	19/05/15	19/10/15	153
RTSum - 0010796-57.2015.5.18.0015	19/05/15	09/06/15	21
RTSum - 0010797-42.2015.5.18.0015	19/05/15	03/08/15	76
RTSum - 0010799-12.2015.5.18.0015	19/05/15	13/08/15	86
RTSum - 0010802-64.2015.5.18.0015	19/05/15	13/08/15	86
RTSum - 0010803-49.2015.5.18.0015	19/05/15	17/08/15	90

Legenda:

Ajuiz. Data do Ajuizamento;

Sentença: Data da prolação da sentença;

Prazo: Prazo para a entrega da prestação jurisdicional.



PRAZO MÉDIO ENTRE O AJUIZAMENTO E A PROLAÇÃO DA SENTENÇA - 15ª VARA DO TRABALHO DE GOIÂNIA

15ª VARA DO TRABALHO DE GOIÂNIA

SUMARÍSSIMO

Qtd	Prazo Médio
946	80,13

Nr. Processo	Ajuiz.	Sentença	Prazo
RTSum - 0010804-34.2015.5.18.0015	19/05/15	17/08/15	90
RTSum - 0010805-19.2015.5.18.0015	19/05/15	17/08/15	90
RTSum - 0010809-56.2015.5.18.0015	20/05/15	31/07/15	72
RTSum - 0010811-26.2015.5.18.0015	20/05/15	25/05/15	5
RTSum - 0010814-78.2015.5.18.0015	21/05/15	13/08/15	84
RTSum - 0010817-33.2015.5.18.0015	21/05/15	22/06/15	32
RTSum - 0010819-03.2015.5.18.0015	21/05/15	22/06/15	32
RTSum - 0010824-25.2015.5.18.0015	22/05/15	22/06/15	31
RTSum - 0010826-92.2015.5.18.0015	22/05/15	22/06/15	31
RTSum - 0010836-39.2015.5.18.0015	25/05/15	14/09/15	112
RTSum - 0010840-76.2015.5.18.0015	25/05/15	23/06/15	29
RTSum - 0010842-46.2015.5.18.0015	25/05/15	21/09/15	119
RTSum - 0010844-16.2015.5.18.0015	26/05/15	14/09/15	111
RTSum - 0010845-98.2015.5.18.0015	26/05/15	14/09/15	111
RTSum - 0010846-83.2015.5.18.0015	26/05/15	24/06/15	29
RTSum - 0010847-68.2015.5.18.0015	26/05/15	24/06/15	29
RTSum - 0010850-23.2015.5.18.0015	26/05/15	24/06/15	29
RTSum - 0010851-08.2015.5.18.0015	26/05/15	24/06/15	29
RTSum - 0010852-90.2015.5.18.0015	26/05/15	24/06/15	29
RTSum - 0010854-94.2014.5.18.0015	28/05/14	14/01/15	231
RTSum - 0010857-15.2015.5.18.0015	26/05/15	04/08/15	70
RTSum - 0010859-82.2015.5.18.0015	27/05/15	12/11/15	169
RTSum - 0010860-67.2015.5.18.0015	27/05/15	22/06/15	26
RTSum - 0010862-37.2015.5.18.0015	27/05/15	29/05/15	2
RTSum - 0010863-22.2015.5.18.0015	27/05/15	03/07/15	37

Legenda:

Ajuiz. Data do Ajuizamento;

Sentença: Data da prolação da sentença;

Prazo: Prazo para a entrega da prestação jurisdicional.



PRAZO MÉDIO ENTRE O AJUIZAMENTO E A PROLAÇÃO DA SENTENÇA - 15ª VARA DO TRABALHO DE GOIÂNIA

15ª VARA DO TRABALHO DE GOIÂNIA

SUMARÍSSIMO

Qtd	Prazo Médio
946	80,13

Nr. Processo	Ajuiz.	Sentença	Prazo
RTSum - 0010865-89.2015.5.18.0015	27/05/15	25/06/15	29
RTSum - 0010866-74.2015.5.18.0015	27/05/15	13/08/15	78
RTSum - 0010868-44.2015.5.18.0015	27/05/15	25/06/15	29
RTSum - 0010870-14.2015.5.18.0015	28/05/15	25/06/15	28
RTSum - 0010871-96.2015.5.18.0015	28/05/15	18/06/15	21
RTSum - 0010873-66.2015.5.18.0015	28/05/15	26/06/15	29
RTSum - 0010874-51.2015.5.18.0015	28/05/15	01/06/15	4
RTSum - 0010878-88.2015.5.18.0015	29/05/15	21/09/15	115
RTSum - 0010879-97.2015.5.18.0007	15/06/15	19/06/15	4
RTSum - 0010881-43.2015.5.18.0015	29/05/15	22/09/15	116
RTSum - 0010884-95.2015.5.18.0015	31/05/15	26/06/15	26
RTSum - 0010885-80.2015.5.18.0015	31/05/15	13/08/15	74
RTSum - 0010894-42.2015.5.18.0015	01/06/15	20/10/15	141
RTSum - 0010897-94.2015.5.18.0015	02/06/15	23/09/15	113
RTSum - 0010898-79.2015.5.18.0015	02/06/15	08/09/15	98
RTSum - 0010899-64.2015.5.18.0015	02/06/15	01/09/15	91
RTSum - 0010902-19.2015.5.18.0015	02/06/15	29/06/15	27
RTSum - 0010903-04.2015.5.18.0015	02/06/15	30/06/15	28
RTSum - 0010904-86.2015.5.18.0015	02/06/15	30/06/15	28
RTSum - 0010908-26.2015.5.18.0015	03/06/15	11/08/15	69
RTSum - 0010912-63.2015.5.18.0015	05/06/15	30/06/15	25
RTSum - 0010913-48.2015.5.18.0015	05/06/15	24/08/15	80
RTSum - 0010914-33.2015.5.18.0015	05/06/15	13/08/15	69
RTSum - 0010915-18.2015.5.18.0015	06/06/15	30/06/15	24
RTSum - 0010917-85.2015.5.18.0015	08/06/15	01/07/15	23

Legenda:

Ajuiz. Data do Ajuizamento;

Sentença: Data da prolação da sentença;

Prazo: Prazo para a entrega da prestação jurisdicional.



PRAZO MÉDIO ENTRE O AJUIZAMENTO E A PROLAÇÃO DA SENTENÇA - 15ª VARA DO TRABALHO DE GOIÂNIA

15ª VARA DO TRABALHO DE GOIÂNIA

SUMARÍSSIMO

Qtd	Prazo Médio
946	80,13

Nr. Processo	Ajuiz.	Sentença	Prazo
RTSum - 0010918-70.2015.5.18.0015	08/06/15	03/12/15	178
RTSum - 0010920-40.2015.5.18.0015	08/06/15	01/07/15	23
RTSum - 0010921-25.2015.5.18.0015	08/06/15	01/07/15	23
RTSum - 0010922-46.2015.5.18.0003	12/08/15	28/08/15	16
RTSum - 0010923-92.2015.5.18.0015	08/06/15	14/09/15	98
RTSum - 0010924-77.2015.5.18.0015	08/06/15	01/07/15	23
RTSum - 0010925-62.2015.5.18.0015	08/06/15	02/07/15	24
RTSum - 0010927-32.2015.5.18.0015	09/06/15	02/07/15	23
RTSum - 0010928-17.2015.5.18.0015	09/06/15	02/07/15	23
RTSum - 0010939-46.2015.5.18.0015	09/06/15	26/08/15	78
RTSum - 0010942-98.2015.5.18.0015	10/06/15	25/06/15	15
RTSum - 0010944-68.2015.5.18.0015	10/06/15	26/08/15	77
RTSum - 0010945-53.2015.5.18.0015	10/06/15	26/11/15	169
RTSum - 0010947-23.2015.5.18.0015	11/06/15	27/08/15	77
RTSum - 0010950-75.2015.5.18.0015	11/06/15	17/08/15	67
RTSum - 0010951-60.2015.5.18.0015	11/06/15	27/08/15	77
RTSum - 0010953-30.2015.5.18.0015	11/06/15	09/10/15	120
RTSum - 0010960-22.2015.5.18.0015	14/06/15	16/06/15	2
RTSum - 0010965-44.2015.5.18.0015	15/06/15	02/07/15	17
RTSum - 0010966-29.2015.5.18.0015	15/06/15	23/06/15	8
RTSum - 0010970-03.2014.5.18.0015	18/06/14	10/03/15	265
RTSum - 0010970-66.2015.5.18.0015	15/06/15	09/10/15	116
RTSum - 0010971-45.2015.5.18.0017	03/06/15	01/09/15	90
RTSum - 0010971-51.2015.5.18.0015	15/06/15	17/06/15	2
RTSum - 0010972-36.2015.5.18.0015	16/06/15	28/08/15	73

Legenda:

Ajuiz. Data do Ajuizamento;

Sentença: Data da prolação da sentença;

Prazo: Prazo para a entrega da prestação jurisdicional.



PRAZO MÉDIO ENTRE O AJUIZAMENTO E A PROLAÇÃO DA SENTENÇA - 15ª VARA DO TRABALHO DE GOIÂNIA

15ª VARA DO TRABALHO DE GOIÂNIA

SUMARÍSSIMO

Qtd	Prazo Médio
946	80,13

Nr. Processo	Ajuiz.	Sentença	Prazo
RTSum - 0010973-21.2015.5.18.0015	16/06/15	11/09/15	87
RTSum - 0010974-06.2015.5.18.0015	16/06/15	13/10/15	119
RTSum - 0010976-73.2015.5.18.0015	16/06/15	22/10/15	128
RTSum - 0010977-58.2015.5.18.0015	16/06/15	25/08/15	70
RTSum - 0010979-28.2015.5.18.0015	16/06/15	01/09/15	77
RTSum - 0010980-13.2015.5.18.0015	16/06/15	13/08/15	58
RTSum - 0010985-35.2015.5.18.0015	17/06/15	02/09/15	77
RTSum - 0010988-87.2015.5.18.0015	17/06/15	02/09/15	77
RTSum - 0010989-72.2015.5.18.0015	17/06/15	02/09/15	77
RTSum - 0010990-57.2015.5.18.0015	17/06/15	29/06/15	12
RTSum - 0010991-42.2015.5.18.0015	17/06/15	02/09/15	77
RTSum - 0010993-12.2015.5.18.0015	17/06/15	02/09/15	77
RTSum - 0010995-79.2015.5.18.0015	17/06/15	04/08/15	48
RTSum - 0010997-49.2015.5.18.0015	18/06/15	14/09/15	88
RTSum - 0010999-19.2015.5.18.0015	18/06/15	03/09/15	77
RTSum - 0011004-41.2015.5.18.0015	19/06/15	06/11/15	140
RTSum - 0011006-11.2015.5.18.0015	19/06/15	29/07/15	40
RTSum - 0011008-15.2014.5.18.0015	26/06/14	09/03/15	256
RTSum - 0011015-70.2015.5.18.0015	22/06/15	29/07/15	37
RTSum - 0011027-84.2015.5.18.0015	23/06/15	17/09/15	86
RTSum - 0011034-70.2015.5.18.0017	19/06/15	01/09/15	74
RTSum - 0011035-61.2015.5.18.0015	25/06/15	27/07/15	32
RTSum - 0011038-16.2015.5.18.0015	25/06/15	14/09/15	81
RTSum - 0011043-38.2015.5.18.0015	26/06/15	25/08/15	60
RTSum - 0011044-23.2015.5.18.0015	26/06/15	27/07/15	31

Legenda:

Ajuiz. Data do Ajuizamento;

Sentença: Data da prolação da sentença;

Prazo: Prazo para a entrega da prestação jurisdicional.



PRAZO MÉDIO ENTRE O AJUIZAMENTO E A PROLAÇÃO DA SENTENÇA - 15ª VARA DO TRABALHO DE GOIÂNIA

15ª VARA DO TRABALHO DE GOIÂNIA

SUMARÍSSIMO

Qtd	Prazo Médio
946	80,13

Nr. Processo	Ajuiz.	Sentença	Prazo
RTSum - 0011046-27.2014.5.18.0015	04/07/14	27/01/15	207
RTSum - 0011049-45.2015.5.18.0015	27/06/15	21/09/15	86
RTSum - 0011055-86.2014.5.18.0015	07/07/14	10/03/15	246
RTSum - 0011056-37.2015.5.18.0015	29/06/15	28/07/15	29
RTSum - 0011063-29.2015.5.18.0015	30/06/15	15/09/15	77
RTSum - 0011065-96.2015.5.18.0015	30/06/15	15/09/15	77
RTSum - 0011066-81.2015.5.18.0015	01/07/15	28/07/15	27
RTSum - 0011067-66.2015.5.18.0015	01/07/15	28/07/15	27
RTSum - 0011068-51.2015.5.18.0015	01/07/15	29/07/15	28
RTSum - 0011069-36.2015.5.18.0015	01/07/15	11/08/15	41
RTSum - 0011074-58.2015.5.18.0015	02/07/15	29/07/15	27
RTSum - 0011074-58.2015.5.18.0015	02/07/15	06/08/15	35
RTSum - 0011078-32.2014.5.18.0015	11/07/14	02/02/15	206
RTSum - 0011078-95.2015.5.18.0015	02/07/15	04/08/15	33
RTSum - 0011081-50.2015.5.18.0015	02/07/15	06/07/15	4
RTSum - 0011083-20.2015.5.18.0015	03/07/15	09/09/15	68
RTSum - 0011086-72.2015.5.18.0015	03/07/15	15/09/15	74
RTSum - 0011087-57.2015.5.18.0015	03/07/15	30/09/15	89
RTSum - 0011089-27.2015.5.18.0015	05/07/15	29/07/15	24
RTSum - 0011090-12.2015.5.18.0015	06/07/15	30/07/15	24
RTSum - 0011092-79.2015.5.18.0015	06/07/15	30/07/15	24
RTSum - 0011095-34.2015.5.18.0015	06/07/15	30/07/15	24
RTSum - 0011103-11.2015.5.18.0015	07/07/15	23/09/15	78
RTSum - 0011106-97.2014.5.18.0015	16/07/14	13/04/15	271
RTSum - 0011107-48.2015.5.18.0015	08/07/15	16/09/15	70

Legenda:

Ajuiz. Data do Ajuizamento;

Sentença: Data da prolação da sentença;

Prazo: Prazo para a entrega da prestação jurisdicional.



PRAZO MÉDIO ENTRE O AJUIZAMENTO E A PROLAÇÃO DA SENTENÇA - 15ª VARA DO TRABALHO DE GOIÂNIA

15ª VARA DO TRABALHO DE GOIÂNIA

SUMARÍSSIMO

Qtd	Prazo Médio
946	80,13

Nr. Processo	Ajuiz.	Sentença	Prazo
RTSum - 0011113-55.2015.5.18.0015	08/07/15	04/09/15	58
RTSum - 0011115-25.2015.5.18.0015	08/07/15	16/09/15	70
RTSum - 0011119-62.2015.5.18.0015	09/07/15	05/08/15	27
RTSum - 0011126-54.2015.5.18.0015	10/07/15	11/11/15	124
RTSum - 0011135-19.2015.5.18.0014	13/07/15	08/09/15	57
RTSum - 0011136-98.2015.5.18.0015	14/07/15	14/10/15	92
RTSum - 0011140-38.2015.5.18.0015	14/07/15	16/10/15	94
RTSum - 0011142-08.2015.5.18.0015	15/07/15	22/10/15	99
RTSum - 0011144-75.2015.5.18.0015	15/07/15	20/10/15	97
RTSum - 0011147-34.2013.5.18.0004	09/08/13	16/04/15	615
RTSum - 0011152-52.2015.5.18.0015	16/07/15	18/11/15	125
RTSum - 0011155-07.2015.5.18.0015	17/07/15	07/08/15	21
RTSum - 0011159-44.2015.5.18.0015	17/07/15	03/08/15	17
RTSum - 0011160-29.2015.5.18.0015	17/07/15	30/07/15	13
RTSum - 0011160-62.2015.5.18.0004	03/07/15	25/08/15	53
RTSum - 0011164-66.2015.5.18.0015	20/07/15	14/09/15	56
RTSum - 0011167-21.2015.5.18.0015	20/07/15	04/09/15	46
RTSum - 0011168-06.2015.5.18.0015	20/07/15	27/10/15	99
RTSum - 0011172-43.2015.5.18.0015	21/07/15	27/10/15	98
RTSum - 0011173-28.2015.5.18.0015	21/07/15	28/10/15	99
RTSum - 0011177-65.2015.5.18.0015	21/07/15	28/10/15	99
RTSum - 0011178-50.2015.5.18.0015	22/07/15	01/12/15	132
RTSum - 0011185-42.2015.5.18.0015	23/07/15	03/11/15	103
RTSum - 0011198-41.2015.5.18.0015	27/07/15	28/09/15	63
RTSum - 0011199-26.2015.5.18.0015	27/07/15	27/08/15	31

Legenda:

Ajuiz. Data do Ajuizamento;

Sentença: Data da prolação da sentença;

Prazo: Prazo para a entrega da prestação jurisdicional.



PRAZO MÉDIO ENTRE O AJUIZAMENTO E A PROLAÇÃO DA SENTENÇA - 15ª VARA DO TRABALHO DE GOIÂNIA

15ª VARA DO TRABALHO DE GOIÂNIA

SUMARÍSSIMO

Qtd	Prazo Médio
946	80,13

Nr. Processo	Ajuiz.	Sentença	Prazo
RTSum - 0011200-11.2015.5.18.0015	27/07/15	15/09/15	50
RTSum - 0011202-78.2015.5.18.0015	27/07/15	28/09/15	63
RTSum - 0011203-63.2015.5.18.0015	27/07/15	02/10/15	67
RTSum - 0011204-48.2015.5.18.0015	28/07/15	29/09/15	63
RTSum - 0011211-40.2015.5.18.0015	29/07/15	04/11/15	98
RTSum - 0011213-44.2014.5.18.0015	31/07/14	06/04/15	249
RTSum - 0011214-92.2015.5.18.0015	29/07/15	05/11/15	99
RTSum - 0011216-62.2015.5.18.0015	29/07/15	05/11/15	99
RTSum - 0011220-02.2015.5.18.0015	30/07/15	23/09/15	55
RTSum - 0011221-21.2014.5.18.0015	01/08/14	12/05/15	284
RTSum - 0011229-61.2015.5.18.0015	31/07/15	09/11/15	101
RTSum - 0011230-46.2015.5.18.0015	31/07/15	03/12/15	125
RTSum - 0011231-31.2015.5.18.0015	31/07/15	03/12/15	125
RTSum - 0011235-68.2015.5.18.0015	31/07/15	02/09/15	33
RTSum - 0011238-23.2015.5.18.0015	03/08/15	03/12/15	122
RTSum - 0011241-75.2015.5.18.0015	03/08/15	03/09/15	31
RTSum - 0011249-52.2015.5.18.0015	04/08/15	03/09/15	30
RTSum - 0011250-37.2015.5.18.0015	04/08/15	04/09/15	31
RTSum - 0011252-07.2015.5.18.0015	04/08/15	10/08/15	6
RTSum - 0011258-14.2015.5.18.0015	05/08/15	26/08/15	21
RTSum - 0011259-96.2015.5.18.0015	05/08/15	25/08/15	20
RTSum - 0011260-81.2015.5.18.0015	05/08/15	04/09/15	30
RTSum - 0011262-51.2015.5.18.0015	05/08/15	22/09/15	48
RTSum - 0011263-36.2015.5.18.0015	05/08/15	08/09/15	34
RTSum - 0011267-70.2015.5.18.0016	20/08/15	23/11/15	95

Legenda:

Ajuiz. Data do Ajuizamento;

Sentença: Data da prolação da sentença;

Prazo: Prazo para a entrega da prestação jurisdicional.



PRAZO MÉDIO ENTRE O AJUIZAMENTO E A PROLAÇÃO DA SENTENÇA - 15ª VARA DO TRABALHO DE GOIÂNIA

15ª VARA DO TRABALHO DE GOIÂNIA

SUMARÍSSIMO

Qtd	Prazo Médio
946	80,13

Nr. Processo	Ajuiz.	Sentença	Prazo
RTSum - 0011268-58.2015.5.18.0015	06/08/15	07/08/15	1
RTSum - 0011270-28.2015.5.18.0015	06/08/15	09/09/15	34
RTSum - 0011273-17.2014.5.18.0015	12/08/14	15/05/15	276
RTSum - 0011276-35.2015.5.18.0015	07/08/15	24/08/15	17
RTSum - 0011277-20.2015.5.18.0015	07/08/15	07/12/15	122
RTSum - 0011289-55.2015.5.18.0008	07/08/15	03/09/15	27
RTSum - 0011290-19.2015.5.18.0015	10/08/15	28/08/15	18
RTSum - 0011292-86.2015.5.18.0015	11/08/15	11/09/15	31
RTSum - 0011296-26.2015.5.18.0015	11/08/15	11/09/15	31
RTSum - 0011300-63.2015.5.18.0015	11/08/15	11/09/15	31
RTSum - 0011301-48.2015.5.18.0015	11/08/15	14/09/15	34
RTSum - 0011308-74.2014.5.18.0015	18/08/14	13/08/15	360
RTSum - 0011310-10.2015.5.18.0015	12/08/15	14/09/15	33
RTSum - 0011313-62.2015.5.18.0015	12/08/15	15/09/15	34
RTSum - 0011315-66.2014.5.18.0015	19/08/14	05/02/15	170
RTSum - 0011317-02.2015.5.18.0015	13/08/15	15/09/15	33
RTSum - 0011318-55.2013.5.18.0015	18/08/13	16/03/15	575
RTSum - 0011318-55.2013.5.18.0015	18/08/13	12/08/15	724
RTSum - 0011318-84.2015.5.18.0015	13/08/15	15/09/15	33
RTSum - 0011319-06.2014.5.18.0015	19/08/14	20/01/15	154
RTSum - 0011319-69.2015.5.18.0015	13/08/15	09/10/15	57
RTSum - 0011321-39.2015.5.18.0015	13/08/15	09/09/15	27
RTSum - 0011321-73.2014.5.18.0015	19/08/14	12/01/15	146
RTSum - 0011323-09.2015.5.18.0015	14/08/15	16/09/15	33
RTSum - 0011324-91.2015.5.18.0015	14/08/15	17/12/15	125

Legenda:

Ajuiz. Data do Ajuizamento;

Sentença: Data da prolação da sentença;

Prazo: Prazo para a entrega da prestação jurisdicional.



PRAZO MÉDIO ENTRE O AJUIZAMENTO E A PROLAÇÃO DA SENTENÇA - 15ª VARA DO TRABALHO DE GOIÂNIA

15ª VARA DO TRABALHO DE GOIÂNIA

SUMARÍSSIMO

Qtd	Prazo Médio
946	80,13

Nr. Processo	Ajuiz.	Sentença	Prazo
RTSum - 0011327-46.2015.5.18.0015	14/08/15	24/11/15	102
RTSum - 0011328-31.2015.5.18.0015	15/08/15	16/09/15	32
RTSum - 0011330-98.2015.5.18.0015	17/08/15	24/09/15	38
RTSum - 0011331-07.2015.5.18.0008	10/08/15	18/12/15	130
RTSum - 0011331-83.2015.5.18.0015	17/08/15	17/09/15	31
RTSum - 0011332-92.2015.5.18.0007	31/08/15	13/10/15	43
RTSum - 0011334-38.2015.5.18.0015	17/08/15	17/09/15	31
RTSum - 0011336-38.2015.5.18.0005	17/08/15	29/09/15	43
RTSum - 0011336-42.2014.5.18.0015	21/08/14	22/01/15	154
RTSum - 0011337-27.2014.5.18.0015	21/08/14	12/01/15	144
RTSum - 0011340-45.2015.5.18.0015	18/08/15	23/11/15	97
RTSum - 0011342-15.2015.5.18.0015	18/08/15	17/09/15	30
RTSum - 0011344-82.2015.5.18.0015	18/08/15	09/09/15	22
RTSum - 0011345-67.2015.5.18.0015	18/08/15	27/08/15	9
RTSum - 0011346-52.2015.5.18.0015	19/08/15	13/10/15	55
RTSum - 0011347-37.2015.5.18.0015	19/08/15	24/08/15	5
RTSum - 0011350-89.2015.5.18.0015	20/08/15	21/09/15	32
RTSum - 0011356-33.2014.5.18.0015	25/08/14	23/01/15	151
RTSum - 0011358-66.2015.5.18.0015	20/08/15	16/12/15	118
RTSum - 0011361-55.2014.5.18.0015	26/08/14	16/04/15	233
RTSum - 0011362-06.2015.5.18.0015	21/08/15	23/09/15	33
RTSum - 0011363-88.2015.5.18.0015	21/08/15	16/12/15	117
RTSum - 0011375-05.2015.5.18.0015	24/08/15	17/09/15	24
RTSum - 0011377-72.2015.5.18.0015	24/08/15	22/09/15	29
RTSum - 0011379-42.2015.5.18.0015	24/08/15	31/08/15	7

Legenda:

Ajuiz. Data do Ajuizamento;

Sentença: Data da prolação da sentença;

Prazo: Prazo para a entrega da prestação jurisdicional.



PRAZO MÉDIO ENTRE O AJUIZAMENTO E A PROLAÇÃO DA SENTENÇA - 15ª VARA DO TRABALHO DE GOIÂNIA

15ª VARA DO TRABALHO DE GOIÂNIA

SUMARÍSSIMO

Qtd	Prazo Médio
946	80,13

Nr. Processo	Ajuiz.	Sentença	Prazo
RTSum - 0011381-12.2015.5.18.0015	24/08/15	23/09/15	30
RTSum - 0011382-94.2015.5.18.0015	24/08/15	26/08/15	2
RTSum - 0011383-79.2015.5.18.0015	25/08/15	18/09/15	24
RTSum - 0011389-65.2014.5.18.0001	03/11/14	28/07/15	267
RTSum - 0011390-71.2015.5.18.0015	26/08/15	24/09/15	29
RTSum - 0011392-75.2014.5.18.0015	01/09/14	11/02/15	163
RTSum - 0011398-48.2015.5.18.0015	27/08/15	23/09/15	27
RTSum - 0011399-33.2015.5.18.0015	27/08/15	04/09/15	8
RTSum - 0011403-70.2015.5.18.0015	27/08/15	28/09/15	32
RTSum - 0011413-51.2014.5.18.0015	03/09/14	14/01/15	133
RTSum - 0011415-84.2015.5.18.0015	28/08/15	28/09/15	31
RTSum - 0011420-09.2015.5.18.0015	31/08/15	25/09/15	25
RTSum - 0011421-28.2014.5.18.0015	04/09/14	27/02/15	176
RTSum - 0011421-91.2015.5.18.0015	31/08/15	25/09/15	25
RTSum - 0011422-76.2015.5.18.0015	31/08/15	03/09/15	3
RTSum - 0011423-61.2015.5.18.0015	31/08/15	30/09/15	30
RTSum - 0011424-46.2015.5.18.0015	23/10/15	27/10/15	4
RTSum - 0011428-83.2015.5.18.0015	01/09/15	04/12/15	94
RTSum - 0011429-68.2015.5.18.0015	01/09/15	01/10/15	30
RTSum - 0011431-38.2015.5.18.0015	01/09/15	01/10/15	30
RTSum - 0011438-30.2015.5.18.0015	02/09/15	01/10/15	29
RTSum - 0011442-04.2014.5.18.0015	08/09/14	08/04/15	212
RTSum - 0011442-67.2015.5.18.0015	02/09/15	18/09/15	16
RTSum - 0011443-52.2015.5.18.0015	02/09/15	02/10/15	30
RTSum - 0011445-22.2015.5.18.0015	03/09/15	18/11/15	76

Legenda:

Ajuiz. Data do Ajuizamento;

Sentença: Data da prolação da sentença;

Prazo: Prazo para a entrega da prestação jurisdicional.



PRAZO MÉDIO ENTRE O AJUIZAMENTO E A PROLAÇÃO DA SENTENÇA - 15ª VARA DO TRABALHO DE GOIÂNIA

15ª VARA DO TRABALHO DE GOIÂNIA

SUMARÍSSIMO

Qtd	Prazo Médio
946	80,13

Nr. Processo	Ajuiz.	Sentença	Prazo
RTSum - 0011449-59.2015.5.18.0015	03/09/15	09/09/15	6
RTSum - 0011455-66.2015.5.18.0015	04/09/15	20/10/15	46
RTSum - 0011458-21.2015.5.18.0015	04/09/15	04/12/15	91
RTSum - 0011462-58.2015.5.18.0015	04/09/15	24/11/15	81
RTSum - 0011463-13.2014.5.18.0004	10/10/14	28/05/15	230
RTSum - 0011469-50.2015.5.18.0015	08/09/15	24/11/15	77
RTSum - 0011471-54.2014.5.18.0015	12/09/14	22/01/15	132
RTSum - 0011472-39.2014.5.18.0015	12/09/14	20/01/15	130
RTSum - 0011477-61.2014.5.18.0015	15/09/14	23/02/15	161
RTSum - 0011479-94.2015.5.18.0015	09/09/15	16/11/15	68
RTSum - 0011480-79.2015.5.18.0015	09/09/15	16/11/15	68
RTSum - 0011481-64.2015.5.18.0015	09/09/15	23/10/15	44
RTSum - 0011482-19.2014.5.18.0004	22/09/14	23/02/15	154
RTSum - 0011482-49.2015.5.18.0015	09/09/15	10/11/15	62
RTSum - 0011486-86.2015.5.18.0015	10/09/15	28/10/15	48
RTSum - 0011487-71.2015.5.18.0015	10/09/15	18/11/15	69
RTSum - 0011488-56.2015.5.18.0015	10/09/15	08/10/15	28
RTSum - 0011488-90.2014.5.18.0015	16/09/14	03/08/15	321
RTSum - 0011494-63.2015.5.18.0015	11/09/15	02/10/15	21
RTSum - 0011495-48.2015.5.18.0015	11/09/15	08/10/15	27
RTSum - 0011495-60.2015.5.18.0011	16/10/15	01/12/15	46
RTSum - 0011495-82.2014.5.18.0015	17/09/14	12/01/15	117
RTSum - 0011496-33.2015.5.18.0015	11/09/15	20/10/15	39
RTSum - 0011502-40.2015.5.18.0015	14/09/15	30/09/15	16
RTSum - 0011503-25.2015.5.18.0015	14/09/15	06/10/15	22

Legenda:

Ajuiz. Data do Ajuizamento;

Sentença: Data da prolação da sentença;

Prazo: Prazo para a entrega da prestação jurisdicional.



PRAZO MÉDIO ENTRE O AJUIZAMENTO E A PROLAÇÃO DA SENTENÇA - 15ª VARA DO TRABALHO DE GOIÂNIA

15ª VARA DO TRABALHO DE GOIÂNIA

SUMARÍSSIMO

Qtd	Prazo Médio
946	80,13

Nr. Processo	Ajuiz.	Sentença	Prazo
RTSum - 0011505-92.2015.5.18.0015	14/09/15	09/10/15	25
RTSum - 0011510-17.2015.5.18.0015	14/09/15	13/10/15	29
RTSum - 0011510-29.2015.5.18.0011	09/10/15	27/11/15	49
RTSum - 0011513-33.2014.5.18.0006	11/09/14	08/01/15	119
RTSum - 0011513-69.2015.5.18.0015	15/09/15	14/10/15	29
RTSum - 0011515-39.2015.5.18.0015	15/09/15	16/09/15	1
RTSum - 0011516-24.2015.5.18.0015	15/09/15	14/10/15	29
RTSum - 0011519-76.2015.5.18.0015	15/09/15	29/09/15	14
RTSum - 0011521-46.2015.5.18.0015	16/09/15	06/10/15	20
RTSum - 0011523-16.2015.5.18.0015	16/09/15	19/10/15	33
RTSum - 0011526-68.2015.5.18.0015	16/09/15	20/10/15	34
RTSum - 0011529-23.2015.5.18.0015	17/09/15	20/10/15	33
RTSum - 0011532-75.2015.5.18.0015	17/09/15	23/09/15	6
RTSum - 0011534-76.2014.5.18.0016	22/10/14	26/01/15	96
RTSum - 0011540-86.2014.5.18.0015	23/09/14	19/05/15	238
RTSum - 0011543-41.2014.5.18.0015	24/09/14	22/01/15	120
RTSum - 0011544-89.2015.5.18.0015	20/09/15	21/10/15	31
RTSum - 0011546-59.2015.5.18.0015	21/09/15	21/10/15	30
RTSum - 0011546-92.2015.5.18.0004	14/10/15	09/11/15	26
RTSum - 0011551-18.2014.5.18.0015	25/09/14	20/01/15	117
RTSum - 0011552-66.2015.5.18.0015	22/09/15	14/10/15	22
RTSum - 0011553-51.2015.5.18.0015	22/09/15	03/12/15	72
RTSum - 0011553-85.2014.5.18.0015	25/09/14	06/02/15	134
RTSum - 0011554-36.2015.5.18.0015	22/09/15	19/10/15	27
RTSum - 0011555-21.2015.5.18.0015	22/09/15	23/10/15	31

Legenda:
Ajuiz. Data do Ajuizamento;
Sentença: Data da prolação da sentença;
Prazo: Prazo para a entrega da prestação jurisdicional.



PRAZO MÉDIO ENTRE O AJUIZAMENTO E A PROLAÇÃO DA SENTENÇA - 15ª VARA DO TRABALHO DE GOIÂNIA

15ª VARA DO TRABALHO DE GOIÂNIA

SUMARÍSSIMO

Qtd	Prazo Médio
946	80,13

Nr. Processo	Ajuiz.	Sentença	Prazo
RTSum - 0011556-06.2015.5.18.0015	22/09/15	09/10/15	17
RTSum - 0011560-43.2015.5.18.0015	22/09/15	23/10/15	31
RTSum - 0011562-13.2015.5.18.0015	23/09/15	23/10/15	30
RTSum - 0011563-95.2015.5.18.0015	23/09/15	08/10/15	15
RTSum - 0011572-36.2014.5.18.0001	13/10/14	13/02/15	123
RTSum - 0011572-91.2014.5.18.0015	29/09/14	26/01/15	119
RTSum - 0011575-46.2014.5.18.0015	30/09/14	26/01/15	118
RTSum - 0011577-12.2015.5.18.0005	21/09/15	03/11/15	43
RTSum - 0011577-79.2015.5.18.0015	24/09/15	27/10/15	33
RTSum - 0011580-34.2015.5.18.0015	24/09/15	27/10/15	33
RTSum - 0011581-53.2014.5.18.0015	30/09/14	12/02/15	135
RTSum - 0011585-90.2014.5.18.0015	01/10/14	27/01/15	118
RTSum - 0011586-41.2015.5.18.0015	25/09/15	28/10/15	33
RTSum - 0011587-26.2015.5.18.0015	25/09/15	28/10/15	33
RTSum - 0011587-60.2014.5.18.0015	01/10/14	09/04/15	190
RTSum - 0011588-11.2015.5.18.0015	25/09/15	28/10/15	33
RTSum - 0011589-30.2014.5.18.0015	01/10/14	27/01/15	118
RTSum - 0011589-93.2015.5.18.0015	26/09/15	13/10/15	17
RTSum - 0011592-82.2014.5.18.0015	01/10/14	15/09/15	349
RTSum - 0011593-33.2015.5.18.0015	28/09/15	13/10/15	15
RTSum - 0011597-70.2015.5.18.0015	29/09/15	03/11/15	35
RTSum - 0011598-73.2015.5.18.0009	23/09/15	04/11/15	42
RTSum - 0011601-10.2015.5.18.0015	29/09/15	03/11/15	35
RTSum - 0011602-71.2014.5.18.0001	23/10/14	14/01/15	83
RTSum - 0011603-14.2014.5.18.0015	03/10/14	10/02/15	130

Legenda:

Ajuiz. Data do Ajuizamento;

Sentença: Data da prolação da sentença;

Prazo: Prazo para a entrega da prestação jurisdicional.



PRAZO MÉDIO ENTRE O AJUIZAMENTO E A PROLAÇÃO DA SENTENÇA - 15ª VARA DO TRABALHO DE GOIÂNIA

15ª VARA DO TRABALHO DE GOIÂNIA

SUMARÍSSIMO

Qtd	Prazo Médio
946	80,13

Nr. Processo	Ajuiz.	Sentença	Prazo
RTSum - 0011603-77.2015.5.18.0015	29/09/15	04/11/15	36
RTSum - 0011605-47.2015.5.18.0015	30/09/15	04/11/15	35
RTSum - 0011605-81.2014.5.18.0015	03/10/14	29/05/15	238
RTSum - 0011606-32.2015.5.18.0015	30/09/15	16/10/15	16
RTSum - 0011610-06.2014.5.18.0015	03/10/14	22/01/15	111
RTSum - 0011614-42.2015.5.18.0004	18/09/15	23/09/15	5
RTSum - 0011615-91.2015.5.18.0015	01/10/15	06/11/15	36
RTSum - 0011622-83.2015.5.18.0015	02/10/15	06/11/15	35
RTSum - 0011624-87.2014.5.18.0015	08/10/14	04/03/15	147
RTSum - 0011626-23.2015.5.18.0015	02/10/15	09/11/15	38
RTSum - 0011628-27.2014.5.18.0015	08/10/14	20/08/15	316
RTSum - 0011633-15.2015.5.18.0015	06/10/15	27/10/15	21
RTSum - 0011640-41.2014.5.18.0015	09/10/14	06/02/15	120
RTSum - 0011642-11.2014.5.18.0015	09/10/14	23/03/15	165
RTSum - 0011644-44.2015.5.18.0015	07/10/15	16/11/15	40
RTSum - 0011647-33.2014.5.18.0015	10/10/14	28/01/15	110
RTSum - 0011647-96.2015.5.18.0015	07/10/15	11/11/15	35
RTSum - 0011648-18.2014.5.18.0015	10/10/14	06/02/15	119
RTSum - 0011652-21.2015.5.18.0015	08/10/15	04/12/15	57
RTSum - 0011652-42.2015.5.18.0008	30/09/15	21/10/15	21
RTSum - 0011652-55.2014.5.18.0015	13/10/14	10/02/15	120
RTSum - 0011654-88.2015.5.18.0015	08/10/15	19/11/15	42
RTSum - 0011655-10.2014.5.18.0015	13/10/14	29/01/15	108
RTSum - 0011655-73.2015.5.18.0015	08/10/15	19/11/15	42
RTSum - 0011659-47.2014.5.18.0015	13/10/14	29/01/15	108

Legenda:

Ajuiz. Data do Ajuizamento;

Sentença: Data da prolação da sentença;

Prazo: Prazo para a entrega da prestação jurisdicional.



PRAZO MÉDIO ENTRE O AJUIZAMENTO E A PROLAÇÃO DA SENTENÇA - 15ª VARA DO TRABALHO DE GOIÂNIA

15ª VARA DO TRABALHO DE GOIÂNIA

SUMARÍSSIMO

Qtd	Prazo Médio
946	80,13

Nr. Processo	Ajuiz.	Sentença	Prazo
RTSum - 0011660-95.2015.5.18.0015	08/10/15	06/11/15	29
RTSum - 0011661-80.2015.5.18.0015	09/10/15	14/10/15	5
RTSum - 0011662-65.2015.5.18.0015	09/10/15	10/11/15	32
RTSum - 0011663-50.2015.5.18.0015	09/10/15	13/10/15	4
RTSum - 0011665-54.2014.5.18.0015	14/10/14	02/02/15	111
RTSum - 0011667-24.2014.5.18.0015	14/10/14	03/02/15	112
RTSum - 0011668-72.2015.5.18.0015	13/10/15	23/11/15	41
RTSum - 0011670-42.2015.5.18.0015	13/10/15	23/11/15	41
RTSum - 0011670-76.2014.5.18.0015	15/10/14	19/01/15	96
RTSum - 0011671-27.2015.5.18.0015	13/10/15	23/11/15	41
RTSum - 0011671-61.2014.5.18.0015	15/10/14	13/02/15	121
RTSum - 0011672-12.2015.5.18.0015	14/10/15	28/10/15	14
RTSum - 0011672-46.2014.5.18.0015	15/10/14	19/05/15	216
RTSum - 0011673-31.2014.5.18.0015	15/10/14	03/02/15	111
RTSum - 0011674-79.2015.5.18.0015	14/10/15	23/11/15	40
RTSum - 0011678-19.2015.5.18.0015	14/10/15	23/11/15	40
RTSum - 0011679-04.2015.5.18.0015	14/10/15	03/11/15	20
RTSum - 0011682-56.2015.5.18.0015	14/10/15	24/11/15	41
RTSum - 0011685-14.2015.5.18.0014	14/10/15	01/12/15	48
RTSum - 0011685-45.2014.5.18.0015	17/10/14	04/02/15	110
RTSum - 0011686-30.2014.5.18.0015	17/10/14	26/02/15	132
RTSum - 0011688-97.2014.5.18.0015	17/10/14	04/02/15	110
RTSum - 0011689-82.2014.5.18.0015	17/10/14	10/08/15	297
RTSum - 0011692-03.2015.5.18.0015	18/10/15	13/11/15	26
RTSum - 0011694-07.2014.5.18.0015	20/10/14	06/02/15	109

Legenda:

Ajuiz. Data do Ajuizamento;

Sentença: Data da prolação da sentença;

Prazo: Prazo para a entrega da prestação jurisdicional.



PRAZO MÉDIO ENTRE O AJUIZAMENTO E A PROLAÇÃO DA SENTENÇA - 15ª VARA DO TRABALHO DE GOIÂNIA

15ª VARA DO TRABALHO DE GOIÂNIA

SUMARÍSSIMO

Qtd	Prazo Médio
946	80,13

Nr. Processo	Ajuiz.	Sentença	Prazo
RTSum - 0011694-70.2015.5.18.0015	19/10/15	18/12/15	60
RTSum - 0011697-59.2014.5.18.0015	20/10/14	05/02/15	108
RTSum - 0011699-92.2015.5.18.0015	20/10/15	27/11/15	38
RTSum - 0011700-77.2015.5.18.0015	20/10/15	20/10/15	0
RTSum - 0011700-95.2015.5.18.0009	15/10/15	15/12/15	61
RTSum - 0011702-75.2014.5.18.0017	31/10/14	27/05/15	208
RTSum - 0011704-51.2014.5.18.0015	21/10/14	09/02/15	111
RTSum - 0011705-02.2015.5.18.0015	20/10/15	22/10/15	2
RTSum - 0011706-21.2014.5.18.0015	21/10/14	28/01/15	99
RTSum - 0011708-48.2015.5.18.0017	19/10/15	30/11/15	42
RTSum - 0011711-03.2015.5.18.0017	13/10/15	03/11/15	21
RTSum - 0011711-03.2015.5.18.0017	13/10/15	01/12/15	49
RTSum - 0011711-09.2015.5.18.0015	21/10/15	30/11/15	40
RTSum - 0011716-65.2014.5.18.0015	22/10/14	19/05/15	209
RTSum - 0011717-16.2015.5.18.0015	22/10/15	01/12/15	40
RTSum - 0011720-05.2014.5.18.0015	23/10/14	23/01/15	92
RTSum - 0011725-90.2015.5.18.0015	23/10/15	30/11/15	38
RTSum - 0011731-70.2014.5.18.0003	30/10/14	22/01/15	84
RTSum - 0011733-04.2014.5.18.0015	27/10/14	23/01/15	88
RTSum - 0011733-67.2015.5.18.0015	26/10/15	08/12/15	43
RTSum - 0011736-22.2015.5.18.0015	26/10/15	08/12/15	43
RTSum - 0011737-07.2015.5.18.0015	26/10/15	11/11/15	16
RTSum - 0011739-74.2015.5.18.0015	27/10/15	09/12/15	43
RTSum - 0011741-44.2015.5.18.0015	27/10/15	09/12/15	43
RTSum - 0011745-81.2015.5.18.0015	27/10/15	10/12/15	44

Legenda:
Ajuiz. Data do Ajuizamento;
Sentença: Data da prolação da sentença;
Prazo: Prazo para a entrega da prestação jurisdicional.



PRAZO MÉDIO ENTRE O AJUIZAMENTO E A PROLAÇÃO DA SENTENÇA - 15ª VARA DO TRABALHO DE GOIÂNIA

15ª VARA DO TRABALHO DE GOIÂNIA

SUMARÍSSIMO

Qtd	Prazo Médio
946	80,13

Nr. Processo	Ajuiz.	Sentença	Prazo
RTSum - 0011746-66.2015.5.18.0015	27/10/15	10/12/15	44
RTSum - 0011747-51.2015.5.18.0015	28/10/15	10/12/15	43
RTSum - 0011751-88.2015.5.18.0015	28/10/15	14/12/15	47
RTSum - 0011752-73.2015.5.18.0015	28/10/15	14/12/15	47
RTSum - 0011753-58.2015.5.18.0015	28/10/15	12/11/15	15
RTSum - 0011753-92.2014.5.18.0015	30/10/14	05/03/15	126
RTSum - 0011755-28.2015.5.18.0015	29/10/15	14/12/15	46
RTSum - 0011757-95.2015.5.18.0015	29/10/15	16/12/15	48
RTSum - 0011760-84.2014.5.18.0015	31/10/14	12/01/15	73
RTSum - 0011761-69.2014.5.18.0015	31/10/14	12/01/15	73
RTSum - 0011770-27.2015.5.18.0005	19/10/15	11/11/15	23
RTSum - 0011770-94.2015.5.18.0015	04/11/15	06/11/15	2
RTSum - 0011772-98.2014.5.18.0015	03/11/14	12/01/15	70
RTSum - 0011780-75.2014.5.18.0015	05/11/14	19/01/15	75
RTSum - 0011782-87.2014.5.18.0001	10/11/14	08/05/15	179
RTSum - 0011785-63.2015.5.18.0015	06/11/15	24/11/15	18
RTSum - 0011786-75.2015.5.18.0006	22/10/15	09/11/15	18
RTSum - 0011786-82.2014.5.18.0015	05/11/14	16/01/15	72
RTSum - 0011787-67.2014.5.18.0015	05/11/14	13/01/15	69
RTSum - 0011789-03.2015.5.18.0015	06/11/15	25/11/15	19
RTSum - 0011790-22.2014.5.18.0015	06/11/14	26/01/15	81
RTSum - 0011791-07.2014.5.18.0015	06/11/14	23/01/15	78
RTSum - 0011791-70.2015.5.18.0015	08/11/15	23/11/15	15
RTSum - 0011793-74.2014.5.18.0015	06/11/14	31/08/15	298
RTSum - 0011796-32.2014.5.18.0014	31/10/14	24/02/15	116

Legenda:

Ajuiz. Data do Ajuizamento;

Sentença: Data da prolação da sentença;

Prazo: Prazo para a entrega da prestação jurisdicional.



PRAZO MÉDIO ENTRE O AJUIZAMENTO E A PROLAÇÃO DA SENTENÇA - 15ª VARA DO TRABALHO DE GOIÂNIA

15ª VARA DO TRABALHO DE GOIÂNIA

SUMARÍSSIMO

Qtd	Prazo Médio
946	80,13

Nr. Processo	Ajuiz.	Sentença	Prazo
RTSum - 0011797-14.2014.5.18.0015	06/11/14	19/02/15	105
RTSum - 0011801-84.2014.5.18.0004	18/11/14	19/01/15	62
RTSum - 0011809-91.2015.5.18.0015	11/11/15	30/11/15	19
RTSum - 0011813-37.2015.5.18.0013	26/10/15	10/12/15	45
RTSum - 0011821-08.2015.5.18.0015	13/11/15	16/12/15	33
RTSum - 0011821-42.2014.5.18.0015	11/11/14	19/01/15	69
RTSum - 0011822-27.2014.5.18.0015	12/11/14	23/01/15	72
RTSum - 0011825-79.2014.5.18.0015	12/11/14	16/01/15	65
RTSum - 0011829-19.2014.5.18.0015	13/11/14	13/04/15	151
RTSum - 0011830-04.2014.5.18.0015	13/11/14	16/01/15	64
RTSum - 0011835-89.2015.5.18.0015	17/11/15	19/11/15	2
RTSum - 0011836-11.2014.5.18.0015	14/11/14	12/06/15	210
RTSum - 0011841-33.2014.5.18.0015	14/11/14	24/02/15	102
RTSum - 0011845-36.2015.5.18.0015	18/11/15	14/12/15	26
RTSum - 0011845-70.2014.5.18.0015	14/11/14	13/02/15	91
RTSum - 0011846-21.2015.5.18.0015	18/11/15	08/12/15	20
RTSum - 0011846-55.2014.5.18.0015	15/11/14	14/01/15	60
RTSum - 0011848-25.2014.5.18.0015	17/11/14	14/01/15	58
RTSum - 0011852-62.2014.5.18.0015	17/11/14	16/01/15	60
RTSum - 0011856-02.2014.5.18.0015	18/11/14	16/01/15	59
RTSum - 0011858-69.2014.5.18.0015	18/11/14	19/01/15	62
RTSum - 0011861-24.2014.5.18.0015	18/11/14	26/05/15	189
RTSum - 0011863-91.2014.5.18.0015	18/11/14	14/01/15	57
RTSum - 0011864-76.2014.5.18.0015	18/11/14	08/05/15	171
RTSum - 0011865-61.2014.5.18.0015	19/11/14	14/04/15	146

Legenda:

Ajuiz. Data do Ajuizamento;

Sentença: Data da prolação da sentença;

Prazo: Prazo para a entrega da prestação jurisdicional.



PRAZO MÉDIO ENTRE O AJUIZAMENTO E A PROLAÇÃO DA SENTENÇA - 15ª VARA DO TRABALHO DE GOIÂNIA

15ª VARA DO TRABALHO DE GOIÂNIA

SUMARÍSSIMO

Qtd	Prazo Médio
946	80,13

Nr. Processo	Ajuiz.	Sentença	Prazo
RTSum - 0011867-31.2014.5.18.0015	19/11/14	14/04/15	146
RTSum - 0011874-23.2014.5.18.0015	20/11/14	27/01/15	68
RTSum - 0011876-90.2014.5.18.0015	20/11/14	08/05/15	169
RTSum - 0011877-41.2015.5.18.0015	24/11/15	16/12/15	22
RTSum - 0011878-60.2014.5.18.0015	20/11/14	31/03/15	131
RTSum - 0011879-45.2014.5.18.0015	20/11/14	16/04/15	147
RTSum - 0011880-30.2014.5.18.0015	20/11/14	19/01/15	60
RTSum - 0011881-78.2015.5.18.0015	24/11/15	08/12/15	14
RTSum - 0011883-82.2014.5.18.0015	20/11/14	08/05/15	169
RTSum - 0011885-18.2015.5.18.0015	25/11/15	18/12/15	23
RTSum - 0011885-52.2014.5.18.0015	21/11/14	20/01/15	60
RTSum - 0011886-37.2014.5.18.0015	21/11/14	16/01/15	56
RTSum - 0011887-85.2015.5.18.0015	25/11/15	10/12/15	15
RTSum - 0011888-07.2014.5.18.0015	21/11/14	16/01/15	56
RTSum - 0011888-70.2015.5.18.0015	25/11/15	04/12/15	9
RTSum - 0011889-89.2014.5.18.0015	21/11/14	28/01/15	68
RTSum - 0011891-59.2014.5.18.0015	21/11/14	16/01/15	56
RTSum - 0011893-32.2014.5.18.0014	12/11/14	15/04/15	154
RTSum - 0011894-14.2014.5.18.0015	24/11/14	20/01/15	57
RTSum - 0011895-96.2014.5.18.0015	24/11/14	12/01/15	49
RTSum - 0011896-81.2014.5.18.0015	24/11/14	16/04/15	143
RTSum - 0011897-66.2014.5.18.0015	24/11/14	02/03/15	98
RTSum - 0011900-21.2014.5.18.0015	24/11/14	10/03/15	106
RTSum - 0011903-73.2014.5.18.0015	25/11/14	19/01/15	55
RTSum - 0011909-46.2015.5.18.0015	01/12/15	14/12/15	13

Legenda:

Ajuiz. Data do Ajuizamento;

Sentença: Data da prolação da sentença;

Prazo: Prazo para a entrega da prestação jurisdicional.



PRAZO MÉDIO ENTRE O AJUIZAMENTO E A PROLAÇÃO DA SENTENÇA - 15ª VARA DO TRABALHO DE GOIÂNIA

15ª VARA DO TRABALHO DE GOIÂNIA

SUMARÍSSIMO

Qtd	Prazo Médio
946	80,13

Nr. Processo	Ajuiz.	Sentença	Prazo
RTSum - 0011909-80.2014.5.18.0015	25/11/14	02/02/15	69
RTSum - 0011912-35.2014.5.18.0015	26/11/14	19/01/15	54
RTSum - 0011916-72.2014.5.18.0015	26/11/14	19/01/15	54
RTSum - 0011918-42.2014.5.18.0015	26/11/14	12/03/15	106
RTSum - 0011918-84.2014.5.18.0001	21/11/14	02/03/15	101
RTSum - 0011920-12.2014.5.18.0015	27/11/14	20/01/15	54
RTSum - 0011923-64.2014.5.18.0015	27/11/14	20/01/15	54
RTSum - 0011925-34.2014.5.18.0015	27/11/14	20/01/15	54
RTSum - 0011927-04.2014.5.18.0015	27/11/14	20/01/15	54
RTSum - 0011929-71.2014.5.18.0015	27/11/14	29/01/15	63
RTSum - 0011932-26.2014.5.18.0015	28/11/14	18/05/15	171
RTSum - 0011939-18.2014.5.18.0015	28/11/14	20/01/15	53
RTSum - 0011941-85.2014.5.18.0015	01/12/14	27/01/15	57
RTSum - 0011943-55.2014.5.18.0015	01/12/14	14/04/15	134
RTSum - 0011946-10.2014.5.18.0015	01/12/14	14/01/15	44
RTSum - 0011947-92.2014.5.18.0015	01/12/14	21/01/15	51
RTSum - 0011948-77.2014.5.18.0015	02/12/14	19/02/15	79
RTSum - 0011949-62.2014.5.18.0015	02/12/14	21/01/15	50
RTSum - 0011950-47.2014.5.18.0015	02/12/14	21/01/15	50
RTSum - 0011952-17.2014.5.18.0015	02/12/14	09/01/15	38
RTSum - 0011953-02.2014.5.18.0015	02/12/14	26/02/15	86
RTSum - 0011955-69.2014.5.18.0015	02/12/14	27/02/15	87
RTSum - 0011956-54.2014.5.18.0015	02/12/14	14/05/15	163
RTSum - 0011957-39.2014.5.18.0015	03/12/14	04/03/15	91
RTSum - 0011958-24.2014.5.18.0015	03/12/14	23/01/15	51

Legenda:

Ajuiz. Data do Ajuizamento;

Sentença: Data da prolação da sentença;

Prazo: Prazo para a entrega da prestação jurisdicional.



PRAZO MÉDIO ENTRE O AJUIZAMENTO E A PROLAÇÃO DA SENTENÇA - 15ª VARA DO TRABALHO DE GOIÂNIA

15ª VARA DO TRABALHO DE GOIÂNIA

SUMARÍSSIMO

Qtd	Prazo Médio
946	80,13

Nr. Processo	Ajuiz.	Sentença	Prazo
RTSum - 0011959-09.2014.5.18.0015	03/12/14	22/01/15	50
RTSum - 0011960-91.2014.5.18.0015	03/12/14	09/01/15	37
RTSum - 0011962-61.2014.5.18.0015	03/12/14	05/03/15	92
RTSum - 0011967-83.2014.5.18.0015	04/12/14	22/01/15	49
RTSum - 0011969-53.2014.5.18.0015	04/12/14	04/11/15	335
RTSum - 0011971-23.2014.5.18.0015	04/12/14	02/02/15	60
RTSum - 0011974-75.2014.5.18.0015	05/12/14	13/02/15	70
RTSum - 0011975-60.2014.5.18.0015	05/12/14	14/01/15	40
RTSum - 0011979-97.2014.5.18.0015	05/12/14	01/09/15	270
RTSum - 0011980-82.2014.5.18.0015	05/12/14	30/01/15	56
RTSum - 0011983-37.2014.5.18.0015	06/12/14	02/02/15	58
RTSum - 0011985-07.2014.5.18.0015	07/12/14	13/02/15	68
RTSum - 0011989-44.2014.5.18.0015	08/12/14	09/10/15	305
RTSum - 0011995-51.2014.5.18.0015	09/12/14	28/01/15	50
RTSum - 0011997-21.2014.5.18.0015	09/12/14	12/03/15	93
RTSum - 0012003-28.2014.5.18.0015	10/12/14	14/01/15	35
RTSum - 0012004-13.2014.5.18.0015	10/12/14	28/01/15	49
RTSum - 0012007-65.2014.5.18.0015	11/12/14	05/03/15	84
RTSum - 0012008-50.2014.5.18.0015	11/12/14	05/03/15	84
RTSum - 0012011-35.2014.5.18.0005	28/11/14	09/01/15	42
RTSum - 0012012-87.2014.5.18.0015	11/12/14	18/03/15	97
RTSum - 0012014-57.2014.5.18.0015	12/12/14	02/03/15	80
RTSum - 0012016-27.2014.5.18.0015	12/12/14	10/03/15	88
RTSum - 0012018-94.2014.5.18.0015	12/12/14	10/03/15	88
RTSum - 0012022-34.2014.5.18.0015	12/12/14	10/03/15	88

Legenda:

Ajuiz. Data do Ajuizamento;

Sentença: Data da prolação da sentença;

Prazo: Prazo para a entrega da prestação jurisdicional.



PRAZO MÉDIO ENTRE O AJUIZAMENTO E A PROLAÇÃO DA SENTENÇA - 15ª VARA DO TRABALHO DE GOIÂNIA

15ª VARA DO TRABALHO DE GOIÂNIA

SUMARÍSSIMO

Qtd	Prazo Médio
946	80,13

Nr. Processo	Ajuiz.	Sentença	Prazo
RTSum - 0012025-80.2014.5.18.0017	11/12/14	10/03/15	89
RTSum - 0012025-86.2014.5.18.0015	15/12/14	10/03/15	85
RTSum - 0012025-89.2014.5.18.0014	01/12/14	27/04/15	147
RTSum - 0012026-71.2014.5.18.0015	15/12/14	11/03/15	86
RTSum - 0012029-26.2014.5.18.0015	16/12/14	16/10/15	304
RTSum - 0012030-11.2014.5.18.0015	16/12/14	29/01/15	44
RTSum - 0012033-72.2014.5.18.0012	13/01/15	21/08/15	220
RTSum - 0012034-48.2014.5.18.0015	16/12/14	11/03/15	85
RTSum - 0012035-33.2014.5.18.0015	16/12/14	20/01/15	35
RTSum - 0012038-85.2014.5.18.0015	16/12/14	20/01/15	35
RTSum - 0012040-55.2014.5.18.0015	17/12/14	12/03/15	85
RTSum - 0012042-25.2014.5.18.0015	17/12/14	21/01/15	35
RTSum - 0012049-17.2014.5.18.0015	18/12/14	16/03/15	88
RTSum - 0012051-84.2014.5.18.0015	18/12/14	29/01/15	42
RTSum - 0012053-54.2014.5.18.0015	18/12/14	25/03/15	97
RTSum - 0012054-39.2014.5.18.0015	19/12/14	16/03/15	87
RTSum - 0012055-57.2014.5.18.0004	12/12/14	22/01/15	41
RTSum - 0012058-76.2014.5.18.0015	19/12/14	17/03/15	88
RTSum - 0012063-92.2014.5.18.0017	22/01/15	07/08/15	197
RTSum - 0012063-98.2014.5.18.0015	19/12/14	06/03/15	77
RTSum - 0012069-08.2014.5.18.0015	22/12/14	08/04/15	107
RTSum - 0012070-90.2014.5.18.0015	23/12/14	08/04/15	106
RTSum - 0012071-75.2014.5.18.0015	23/12/14	18/03/15	85
RTSum - 0012072-60.2014.5.18.0015	23/12/14	23/01/15	31
RTSum - 0012074-30.2014.5.18.0015	26/12/14	08/04/15	103

Legenda:

Ajuiz. Data do Ajuizamento;

Sentença: Data da prolação da sentença;

Prazo: Prazo para a entrega da prestação jurisdicional.



**PRAZO MÉDIO ENTRE O AJUIZAMENTO E A
PROLAÇÃO DA SENTENÇA - 15ª VARA DO TRABALHO
DE GOIÂNIA**

15ª VARA DO TRABALHO DE GOIÂNIA

SUMARÍSSIMO

Qtd	Prazo Médio
946	80,13

Nr. Processo	Ajuiz.	Sentença	Prazo
RTSum - 0012076-97.2014.5.18.0015	29/12/14	19/03/15	80
RTSum - 0012078-67.2014.5.18.0015	31/12/14	19/03/15	78
RTSum - 0012117-97.2014.5.18.0004	04/02/15	16/03/15	40
RTSum - 0012126-53.2014.5.18.0006	18/12/14	04/03/15	76

Legenda:

Ajuiz. Data do Ajuizamento;

Sentença: Data da prolação da sentença;

Prazo: Prazo para a entrega da prestação jurisdicional.



PRAZO MÉDIO ENTRE O AJUIZAMENTO E A PROLAÇÃO DA SENTENÇA - 15ª VARA DO TRABALHO DE GOIÂNIA

Data da sentença entre 1/1/2015 e 31/12/2015 23:59:59

ANA LÚCIA CICCONE DE FARIA

SUMARÍSSIMO

Qtd	Prazo Médio
7	50,57

Nr. Processo	Ajuiz.	Senteça	Prazo
RTSum - 0011103-11.2015.5.18.0015	07/07/15	23/09/15	78
RTSum - 0011126-54.2015.5.18.0015	10/07/15	11/11/15	124
RTSum - 0011270-28.2015.5.18.0015	06/08/15	09/09/15	34
RTSum - 0011381-12.2015.5.18.0015	24/08/15	23/09/15	30
RTSum - 0011398-48.2015.5.18.0015	27/08/15	23/09/15	27
RTSum - 0011544-89.2015.5.18.0015	20/09/15	21/10/15	31
RTSum - 0011546-59.2015.5.18.0015	21/09/15	21/10/15	30

Legenda:

Ajuiz. Data do Ajuizamento;

Senteça: Data da prolação da sentença;

Prazo: Prazo para a entrega da prestação jurisdicional.

ANDRESSA KALLINY DE ANDRADE CARVALHO MENEGAZ DE ALMEIDA

SUMARÍSSIMO

Qtd	Prazo Médio
1	33

Nr. Processo	Ajuiz.	Senteça	Prazo
RTSum - 0011235-68.2015.5.18.0015	31/07/15	02/09/15	33

Legenda:

Ajuiz. Data do Ajuizamento;

Senteça: Data da prolação da sentença;

Prazo: Prazo para a entrega da prestação jurisdicional.



PRAZO MÉDIO ENTRE O AJUIZAMENTO E A PROLAÇÃO DA SENTENÇA - 15ª VARA DO TRABALHO DE GOIÂNIA

ANTÔNIA HELENA GOMES BORGES TAVEIRA

SUMARÍSSIMO

Qtd	Prazo Médio
7	36,43

Nr. Processo	Ajuiz.	Sentença	Prazo
RTSum - 0011482-49.2015.5.18.0015	09/09/15	10/11/15	62
RTSum - 0011486-86.2015.5.18.0015	10/09/15	28/10/15	48
RTSum - 0011529-23.2015.5.18.0015	17/09/15	20/10/15	33
RTSum - 0011587-26.2015.5.18.0015	25/09/15	28/10/15	33
RTSum - 0011588-11.2015.5.18.0015	25/09/15	28/10/15	33
RTSum - 0011662-65.2015.5.18.0015	09/10/15	10/11/15	32
RTSum - 0011672-12.2015.5.18.0015	14/10/15	28/10/15	14

Legenda:
Ajuiz. Data do Ajuizamento;
Sentença: Data da prolação da sentença;
Prazo: Prazo para a entrega da prestação jurisdicional.

CAMILA BAIÃO VIGILATO

SUMARÍSSIMO

Qtd	Prazo Médio
376	87,79

Nr. Processo	Ajuiz.	Sentença	Prazo
RTSum - 0010005-88.2015.5.18.0015	06/01/15	23/03/15	76
RTSum - 0010007-88.2015.5.18.0005	08/01/15	14/09/15	249
RTSum - 0010008-43.2015.5.18.0015	06/01/15	14/01/15	8
RTSum - 0010009-28.2015.5.18.0015	06/01/15	23/01/15	17

Legenda:
Ajuiz. Data do Ajuizamento;
Sentença: Data da prolação da sentença;
Prazo: Prazo para a entrega da prestação jurisdicional.



**PRAZO MÉDIO ENTRE O AJUIZAMENTO E A
PROLAÇÃO DA SENTENÇA - 15ª VARA DO TRABALHO
DE GOIÂNIA**

CAMILA BAIÃO VIGILATO

SUMARÍSSIMO

Qtd	Prazo Médio
376	87,79

Nr. Processo	Ajuiz.	Sentença	Prazo
RTSum - 0010010-40.2015.5.18.0006	07/01/15	13/04/15	96
RTSum - 0010011-95.2015.5.18.0015	07/01/15	24/03/15	76
RTSum - 0010014-50.2015.5.18.0015	07/01/15	25/02/15	49
RTSum - 0010020-57.2015.5.18.0015	08/01/15	02/03/15	53
RTSum - 0010025-79.2015.5.18.0015	08/01/15	28/01/15	20
RTSum - 0010026-64.2015.5.18.0015	08/01/15	11/03/15	62
RTSum - 0010029-19.2015.5.18.0015	09/01/15	29/01/15	20
RTSum - 0010031-86.2015.5.18.0015	12/01/15	17/04/15	95
RTSum - 0010032-71.2015.5.18.0015	12/01/15	08/05/15	116
RTSum - 0010039-63.2015.5.18.0015	12/01/15	10/02/15	29
RTSum - 0010040-54.2015.5.18.0013	16/01/15	03/08/15	199
RTSum - 0010041-33.2015.5.18.0015	13/01/15	23/02/15	41
RTSum - 0010043-03.2015.5.18.0015	13/01/15	23/02/15	41
RTSum - 0010043-97.2015.5.18.0016	26/02/15	18/09/15	204
RTSum - 0010044-85.2015.5.18.0015	13/01/15	16/04/15	93
RTSum - 0010046-55.2015.5.18.0015	13/01/15	09/02/15	27
RTSum - 0010047-40.2015.5.18.0015	13/01/15	20/01/15	7
RTSum - 0010048-25.2015.5.18.0015	13/01/15	06/04/15	83
RTSum - 0010049-10.2015.5.18.0015	13/01/15	20/01/15	7
RTSum - 0010050-92.2015.5.18.0015	14/01/15	25/02/15	42
RTSum - 0010055-17.2015.5.18.0015	14/01/15	20/01/15	6
RTSum - 0010056-02.2015.5.18.0015	14/01/15	20/01/15	6
RTSum - 0010061-24.2015.5.18.0015	15/01/15	07/04/15	82
RTSum - 0010062-03.2015.5.18.0017	21/01/15	02/03/15	40
RTSum - 0010064-76.2015.5.18.0015	15/01/15	07/04/15	82

Legenda:
Ajuiz. Data do Ajuizamento;
Sentença: Data da prolação da sentença;
Prazo: Prazo para a entrega da prestação jurisdicional.



**PRAZO MÉDIO ENTRE O AJUIZAMENTO E A
PROLAÇÃO DA SENTENÇA - 15ª VARA DO TRABALHO
DE GOIÂNIA**

CAMILA BAIÃO VIGILATO

SUMARÍSSIMO

Qtd	Prazo Médio
376	87,79

Nr. Processo	Ajuiz.	Sentença	Prazo
RTSum - 0010067-31.2015.5.18.0015	15/01/15	08/04/15	83
RTSum - 0010068-16.2015.5.18.0015	15/01/15	09/04/15	84
RTSum - 0010071-68.2015.5.18.0015	16/01/15	24/04/15	98
RTSum - 0010072-53.2015.5.18.0015	16/01/15	21/01/15	5
RTSum - 0010073-38.2015.5.18.0015	16/01/15	21/01/15	5
RTSum - 0010076-90.2015.5.18.0015	18/01/15	23/02/15	36
RTSum - 0010080-30.2015.5.18.0015	19/01/15	12/03/15	52
RTSum - 0010087-22.2015.5.18.0015	20/01/15	29/04/15	99
RTSum - 0010088-07.2015.5.18.0015	20/01/15	12/02/15	23
RTSum - 0010090-74.2015.5.18.0015	20/01/15	08/06/15	139
RTSum - 0010095-96.2015.5.18.0015	20/01/15	26/02/15	37
RTSum - 0010100-21.2015.5.18.0015	21/01/15	23/04/15	92
RTSum - 0010104-58.2015.5.18.0015	22/01/15	05/03/15	42
RTSum - 0010106-28.2015.5.18.0015	22/01/15	08/05/15	106
RTSum - 0010107-13.2015.5.18.0015	22/01/15	08/05/15	106
RTSum - 0010110-65.2015.5.18.0015	22/01/15	29/05/15	127
RTSum - 0010112-35.2015.5.18.0015	22/01/15	28/04/15	96
RTSum - 0010127-04.2015.5.18.0015	26/01/15	14/05/15	108
RTSum - 0010137-48.2015.5.18.0015	27/01/15	02/02/15	6
RTSum - 0010140-03.2015.5.18.0015	27/01/15	15/05/15	108
RTSum - 0010141-85.2015.5.18.0015	27/01/15	06/05/15	99
RTSum - 0010145-25.2015.5.18.0015	28/01/15	16/09/15	231
RTSum - 0010146-10.2015.5.18.0015	28/01/15	01/06/15	124
RTSum - 0010151-32.2015.5.18.0015	28/01/15	02/02/15	5
RTSum - 0010154-84.2015.5.18.0015	29/01/15	06/05/15	97

Legenda:

Ajuiz. Data do Ajuizamento;

Sentença: Data da prolação da sentença;

Prazo: Prazo para a entrega da prestação jurisdicional.



PRAZO MÉDIO ENTRE O AJUIZAMENTO E A PROLAÇÃO DA SENTENÇA - 15ª VARA DO TRABALHO DE GOIÂNIA

CAMILA BAIÃO VIGILATO

SUMARÍSSIMO

Qtd	Prazo Médio
376	87,79

Nr. Processo	Ajuiz.	Sentença	Prazo
RTSum - 0010155-69.2015.5.18.0015	29/01/15	25/03/15	55
RTSum - 0010160-91.2015.5.18.0015	29/01/15	06/05/15	97
RTSum - 0010161-76.2015.5.18.0015	29/01/15	30/07/15	182
RTSum - 0010162-61.2015.5.18.0015	29/01/15	07/08/15	190
RTSum - 0010162-95.2014.5.18.0015	30/01/14	22/01/15	357
RTSum - 0010163-46.2015.5.18.0015	29/01/15	08/05/15	99
RTSum - 0010163-55.2015.5.18.0012	12/02/15	08/05/15	85
RTSum - 0010168-68.2015.5.18.0015	30/01/15	11/05/15	101
RTSum - 0010170-38.2015.5.18.0015	30/01/15	19/03/15	48
RTSum - 0010174-75.2015.5.18.0015	30/01/15	25/02/15	26
RTSum - 0010176-45.2015.5.18.0015	30/01/15	25/03/15	54
RTSum - 0010178-15.2015.5.18.0015	30/01/15	12/05/15	102
RTSum - 0010180-82.2015.5.18.0015	30/01/15	29/05/15	119
RTSum - 0010181-67.2015.5.18.0015	30/01/15	17/03/15	46
RTSum - 0010183-37.2015.5.18.0015	31/01/15	23/02/15	23
RTSum - 0010184-22.2015.5.18.0015	31/01/15	19/03/15	47
RTSum - 0010185-07.2015.5.18.0015	31/01/15	25/03/15	53
RTSum - 0010186-89.2015.5.18.0015	31/01/15	25/03/15	53
RTSum - 0010187-95.2015.5.18.0008	11/02/15	26/05/15	104
RTSum - 0010188-59.2015.5.18.0015	02/02/15	14/05/15	101
RTSum - 0010189-44.2015.5.18.0015	02/02/15	29/05/15	116
RTSum - 0010193-90.2015.5.18.0012	27/02/15	12/06/15	105
RTSum - 0010194-66.2015.5.18.0015	03/02/15	27/02/15	24
RTSum - 0010196-36.2015.5.18.0015	03/02/15	11/09/15	220
RTSum - 0010197-21.2015.5.18.0015	03/02/15	18/05/15	104

Legenda:

Ajuiz. Data do Ajuizamento;

Sentença: Data da prolação da sentença;

Prazo: Prazo para a entrega da prestação jurisdicional.



**PRAZO MÉDIO ENTRE O AJUIZAMENTO E A
PROLAÇÃO DA SENTENÇA - 15ª VARA DO TRABALHO
DE GOIÂNIA**

CAMILA BAIÃO VIGILATO

SUMARÍSSIMO

Qtd	Prazo Médio
376	87,79

Nr. Processo	Ajuiz.	Sentença	Prazo
RTSum - 0010200-73.2015.5.18.0015	03/02/15	18/05/15	104
RTSum - 0010201-58.2015.5.18.0015	03/02/15	18/05/15	104
RTSum - 0010202-43.2015.5.18.0015	03/02/15	08/06/15	125
RTSum - 0010209-35.2015.5.18.0015	04/02/15	19/05/15	104
RTSum - 0010214-57.2015.5.18.0015	05/02/15	09/02/15	4
RTSum - 0010215-42.2015.5.18.0015	05/02/15	30/04/15	84
RTSum - 0010227-56.2015.5.18.0015	06/02/15	19/02/15	13
RTSum - 0010230-11.2015.5.18.0015	06/02/15	17/07/15	161
RTSum - 0010239-15.2015.5.18.0001	16/04/15	11/06/15	56
RTSum - 0010242-25.2015.5.18.0015	10/02/15	30/03/15	48
RTSum - 0010246-62.2015.5.18.0015	11/02/15	08/04/15	56
RTSum - 0010253-54.2015.5.18.0015	12/02/15	07/12/15	298
RTSum - 0010264-83.2015.5.18.0015	13/02/15	10/03/15	25
RTSum - 0010266-53.2015.5.18.0015	16/02/15	24/02/15	8
RTSum - 0010270-90.2015.5.18.0015	18/02/15	25/05/15	96
RTSum - 0010276-97.2015.5.18.0015	03/03/15	11/06/15	100
RTSum - 0010278-67.2015.5.18.0015	19/02/15	25/02/15	6
RTSum - 0010283-89.2015.5.18.0015	20/02/15	17/03/15	25
RTSum - 0010284-74.2015.5.18.0015	20/02/15	26/05/15	95
RTSum - 0010287-29.2015.5.18.0015	20/02/15	26/05/15	95
RTSum - 0010289-96.2015.5.18.0015	20/02/15	25/02/15	5
RTSum - 0010296-88.2015.5.18.0015	23/02/15	19/03/15	24
RTSum - 0010305-50.2015.5.18.0015	24/02/15	25/03/15	29
RTSum - 0010316-79.2015.5.18.0015	25/02/15	06/04/15	40
RTSum - 0010317-64.2015.5.18.0015	26/02/15	20/05/15	83

Legenda:
Ajuiz. Data do Ajuizamento;
Sentença: Data da prolação da sentença;
Prazo: Prazo para a entrega da prestação jurisdicional.



**PRAZO MÉDIO ENTRE O AJUIZAMENTO E A
PROLAÇÃO DA SENTENÇA - 15ª VARA DO TRABALHO
DE GOIÂNIA**

CAMILA BAIÃO VIGILATO

SUMARÍSSIMO

Qtd	Prazo Médio
376	87,79

Nr. Processo	Ajuiz.	Sentença	Prazo
RTSum - 0010320-19.2015.5.18.0015	26/02/15	17/03/15	19
RTSum - 0010328-20.2015.5.18.0007	16/03/15	18/12/15	277
RTSum - 0010329-78.2015.5.18.0015	27/02/15	12/03/15	13
RTSum - 0010330-63.2015.5.18.0015	27/02/15	02/06/15	95
RTSum - 0010334-03.2015.5.18.0015	27/02/15	12/03/15	13
RTSum - 0010336-70.2015.5.18.0015	02/03/15	16/03/15	14
RTSum - 0010341-92.2015.5.18.0015	03/03/15	07/05/15	65
RTSum - 0010342-77.2015.5.18.0015	03/03/15	16/03/15	13
RTSum - 0010343-62.2015.5.18.0015	03/03/15	27/03/15	24
RTSum - 0010344-47.2015.5.18.0015	03/03/15	27/04/15	55
RTSum - 0010355-76.2015.5.18.0015	04/03/15	08/04/15	35
RTSum - 0010357-46.2015.5.18.0015	05/03/15	09/06/15	96
RTSum - 0010361-83.2015.5.18.0015	05/03/15	30/03/15	25
RTSum - 0010363-53.2015.5.18.0015	06/03/15	12/03/15	6
RTSum - 0010366-08.2015.5.18.0015	06/03/15	11/06/15	97
RTSum - 0010367-90.2015.5.18.0015	06/03/15	19/03/15	13
RTSum - 0010371-30.2015.5.18.0015	06/03/15	17/03/15	11
RTSum - 0010372-09.2015.5.18.0017	12/03/15	19/05/15	68
RTSum - 0010377-37.2015.5.18.0015	09/03/15	02/06/15	85
RTSum - 0010393-88.2015.5.18.0015	11/03/15	11/09/15	184
RTSum - 0010396-43.2015.5.18.0015	12/03/15	22/04/15	41
RTSum - 0010403-35.2015.5.18.0015	13/03/15	16/03/15	3
RTSum - 0010404-20.2015.5.18.0015	13/03/15	28/05/15	76
RTSum - 0010412-94.2015.5.18.0015	16/03/15	16/06/15	92
RTSum - 0010415-49.2015.5.18.0015	16/03/15	29/05/15	74

Legenda:
Ajuiz. Data do Ajuizamento;
Sentença: Data da prolação da sentença;
Prazo: Prazo para a entrega da prestação jurisdicional.



**PRAZO MÉDIO ENTRE O AJUIZAMENTO E A
PROLAÇÃO DA SENTENÇA - 15ª VARA DO TRABALHO
DE GOIÂNIA**

CAMILA BAIÃO VIGILATO

SUMARÍSSIMO

Qtd	Prazo Médio
376	87,79

Nr. Processo	Ajuiz.	Sentença	Prazo
RTSum - 0010416-34.2015.5.18.0015	16/03/15	29/04/15	44
RTSum - 0010417-19.2015.5.18.0015	16/03/15	16/06/15	92
RTSum - 0010429-24.2015.5.18.0018	27/03/15	03/08/15	129
RTSum - 0010437-10.2015.5.18.0015	18/03/15	08/04/15	21
RTSum - 0010439-98.2015.5.18.0008	20/03/15	15/05/15	56
RTSum - 0010442-32.2015.5.18.0015	19/03/15	20/03/15	1
RTSum - 0010449-51.2015.5.18.0006	24/03/15	07/05/15	44
RTSum - 0010457-98.2015.5.18.0015	20/03/15	13/04/15	24
RTSum - 0010478-74.2015.5.18.0015	25/03/15	19/05/15	55
RTSum - 0010480-44.2015.5.18.0015	25/03/15	30/04/15	36
RTSum - 0010487-36.2015.5.18.0015	26/03/15	01/12/15	250
RTSum - 0010489-06.2015.5.18.0015	26/03/15	04/09/15	162
RTSum - 0010491-73.2015.5.18.0015	26/03/15	16/04/15	21
RTSum - 0010496-95.2015.5.18.0015	27/03/15	28/04/15	32
RTSum - 0010505-57.2015.5.18.0015	27/03/15	17/04/15	21
RTSum - 0010506-42.2015.5.18.0015	28/03/15	16/11/15	233
RTSum - 0010507-27.2015.5.18.0015	28/03/15	20/05/15	53
RTSum - 0010517-71.2015.5.18.0015	31/03/15	06/05/15	36
RTSum - 0010524-63.2015.5.18.0015	31/03/15	08/04/15	8
RTSum - 0010526-33.2015.5.18.0015	01/04/15	15/06/15	75
RTSum - 0010540-17.2015.5.18.0015	05/04/15	25/05/15	50
RTSum - 0010548-91.2015.5.18.0015	07/04/15	27/04/15	20
RTSum - 0010550-61.2015.5.18.0015	07/04/15	19/05/15	42
RTSum - 0010558-38.2015.5.18.0015	08/04/15	01/06/15	54
RTSum - 0010562-75.2015.5.18.0015	08/04/15	11/06/15	64

Legenda:

Ajuiz. Data do Ajuizamento;

Sentença: Data da prolação da sentença;

Prazo: Prazo para a entrega da prestação jurisdicional.



**PRAZO MÉDIO ENTRE O AJUIZAMENTO E A
PROLAÇÃO DA SENTENÇA - 15ª VARA DO TRABALHO
DE GOIÂNIA**

CAMILA BAIÃO VIGILATO

SUMARÍSSIMO

Qtd	Prazo Médio
376	87,79

Nr. Processo	Ajuiz.	Sentença	Prazo
RTSum - 0010568-82.2015.5.18.0015	09/04/15	12/05/15	33
RTSum - 0010572-46.2015.5.18.0007	15/04/15	29/04/15	14
RTSum - 0010581-81.2015.5.18.0015	10/04/15	03/09/15	146
RTSum - 0010584-36.2015.5.18.0015	11/04/15	28/04/15	17
RTSum - 0010588-73.2015.5.18.0015	13/04/15	14/05/15	31
RTSum - 0010590-43.2015.5.18.0015	13/04/15	28/04/15	15
RTSum - 0010592-13.2015.5.18.0015	13/04/15	13/05/15	30
RTSum - 0010599-93.2015.5.18.0018	15/04/15	19/05/15	34
RTSum - 0010600-87.2015.5.18.0015	14/04/15	18/06/15	65
RTSum - 0010607-79.2015.5.18.0015	14/04/15	22/04/15	8
RTSum - 0010622-48.2015.5.18.0015	17/04/15	07/05/15	20
RTSum - 0010623-33.2015.5.18.0015	17/04/15	07/05/15	20
RTSum - 0010637-17.2015.5.18.0015	22/04/15	05/05/15	13
RTSum - 0010639-84.2015.5.18.0015	22/04/15	07/05/15	15
RTSum - 0010647-61.2015.5.18.0015	23/04/15	26/08/15	125
RTSum - 0010660-60.2015.5.18.0015	24/04/15	28/08/15	126
RTSum - 0010661-45.2015.5.18.0015	24/04/15	11/05/15	17
RTSum - 0010667-52.2015.5.18.0015	27/04/15	20/05/15	23
RTSum - 0010683-06.2015.5.18.0015	28/04/15	07/08/15	101
RTSum - 0010685-73.2015.5.18.0015	29/04/15	07/05/15	8
RTSum - 0010689-13.2015.5.18.0015	30/04/15	13/05/15	13
RTSum - 0010691-80.2015.5.18.0015	30/04/15	03/08/15	95
RTSum - 0010698-72.2015.5.18.0015	01/05/15	04/08/15	95
RTSum - 0010699-57.2015.5.18.0015	02/05/15	26/08/15	116
RTSum - 0010705-64.2015.5.18.0015	04/05/15	13/05/15	9

Legenda:

Ajuiz. Data do Ajuizamento;

Sentença: Data da prolação da sentença;

Prazo: Prazo para a entrega da prestação jurisdicional.



**PRAZO MÉDIO ENTRE O AJUIZAMENTO E A
PROLAÇÃO DA SENTENÇA - 15ª VARA DO TRABALHO
DE GOIÂNIA**

CAMILA BAIÃO VIGILATO

SUMARÍSSIMO

Qtd	Prazo Médio
376	87,79

Nr. Processo	Ajuiz.	Sentença	Prazo
RTSum - 0010710-86.2015.5.18.0015	05/05/15	05/08/15	92
RTSum - 0010712-56.2015.5.18.0015	05/05/15	05/08/15	92
RTSum - 0010715-48.2014.5.18.0014	30/04/14	11/06/15	407
RTSum - 0010715-48.2014.5.18.0014	30/04/14	07/08/15	464
RTSum - 0010716-93.2015.5.18.0015	06/05/15	15/05/15	9
RTSum - 0010717-78.2015.5.18.0015	06/05/15	14/05/15	8
RTSum - 0010720-33.2015.5.18.0015	06/05/15	06/08/15	92
RTSum - 0010721-18.2015.5.18.0015	06/05/15	06/08/15	92
RTSum - 0010738-54.2015.5.18.0015	08/05/15	22/05/15	14
RTSum - 0010739-39.2015.5.18.0015	11/05/15	21/05/15	10
RTSum - 0010748-35.2014.5.18.0015	12/05/14	19/01/15	252
RTSum - 0010748-98.2015.5.18.0015	11/05/15	10/08/15	91
RTSum - 0010749-83.2015.5.18.0015	11/05/15	28/05/15	17
RTSum - 0010759-30.2015.5.18.0015	13/05/15	20/08/15	99
RTSum - 0010766-31.2015.5.18.0012	08/06/15	25/08/15	78
RTSum - 0010771-44.2015.5.18.0015	14/05/15	12/08/15	90
RTSum - 0010773-14.2015.5.18.0015	14/05/15	12/08/15	90
RTSum - 0010786-13.2015.5.18.0015	15/05/15	22/05/15	7
RTSum - 0010792-20.2015.5.18.0015	18/05/15	12/06/15	25
RTSum - 0010793-05.2015.5.18.0015	18/05/15	06/08/15	80
RTSum - 0010799-12.2015.5.18.0015	19/05/15	13/08/15	86
RTSum - 0010803-49.2015.5.18.0015	19/05/15	17/08/15	90
RTSum - 0010804-34.2015.5.18.0015	19/05/15	17/08/15	90
RTSum - 0010805-19.2015.5.18.0015	19/05/15	17/08/15	90
RTSum - 0010836-39.2015.5.18.0015	25/05/15	14/09/15	112

Legenda:
Ajuiz. Data do Ajuizamento;
Sentença: Data da prolação da sentença;
Prazo: Prazo para a entrega da prestação jurisdicional.



PRAZO MÉDIO ENTRE O AJUIZAMENTO E A PROLAÇÃO DA SENTENÇA - 15ª VARA DO TRABALHO DE GOIÂNIA

CAMILA BAIÃO VIGILATO

SUMARÍSSIMO

Qtd	Prazo Médio
376	87,79

Nr. Processo	Ajuiz.	Sentença	Prazo
RTSum - 0010842-46.2015.5.18.0015	25/05/15	21/09/15	119
RTSum - 0010844-16.2015.5.18.0015	26/05/15	14/09/15	111
RTSum - 0010845-98.2015.5.18.0015	26/05/15	14/09/15	111
RTSum - 0010878-88.2015.5.18.0015	29/05/15	21/09/15	115
RTSum - 0010881-43.2015.5.18.0015	29/05/15	22/09/15	116
RTSum - 0010885-80.2015.5.18.0015	31/05/15	13/08/15	74
RTSum - 0010894-42.2015.5.18.0015	01/06/15	20/10/15	141
RTSum - 0010897-94.2015.5.18.0015	02/06/15	23/09/15	113
RTSum - 0010898-79.2015.5.18.0015	02/06/15	08/09/15	98
RTSum - 0010899-64.2015.5.18.0015	02/06/15	01/09/15	91
RTSum - 0010914-33.2015.5.18.0015	05/06/15	13/08/15	69
RTSum - 0010923-92.2015.5.18.0015	08/06/15	14/09/15	98
RTSum - 0010944-68.2015.5.18.0015	10/06/15	26/08/15	77
RTSum - 0010945-53.2015.5.18.0015	10/06/15	26/11/15	169
RTSum - 0010947-23.2015.5.18.0015	11/06/15	27/08/15	77
RTSum - 0010950-75.2015.5.18.0015	11/06/15	17/08/15	67
RTSum - 0010951-60.2015.5.18.0015	11/06/15	27/08/15	77
RTSum - 0010970-03.2014.5.18.0015	18/06/14	10/03/15	265
RTSum - 0010973-21.2015.5.18.0015	16/06/15	11/09/15	87
RTSum - 0010979-28.2015.5.18.0015	16/06/15	01/09/15	77
RTSum - 0010980-13.2015.5.18.0015	16/06/15	13/08/15	58
RTSum - 0010985-35.2015.5.18.0015	17/06/15	02/09/15	77
RTSum - 0010988-87.2015.5.18.0015	17/06/15	02/09/15	77
RTSum - 0011083-20.2015.5.18.0015	03/07/15	09/09/15	68
RTSum - 0011213-44.2014.5.18.0015	31/07/14	06/04/15	249

Legenda:

Ajuiz. Data do Ajuizamento;

Sentença: Data da prolação da sentença;

Prazo: Prazo para a entrega da prestação jurisdicional.



PRAZO MÉDIO ENTRE O AJUIZAMENTO E A PROLAÇÃO DA SENTENÇA - 15ª VARA DO TRABALHO DE GOIÂNIA

CAMILA BAIÃO VIGILATO

SUMARÍSSIMO

Qtd	Prazo Médio
376	87,79

Nr. Processo	Ajuiz.	Sentença	Prazo
RTSum - 0011220-02.2015.5.18.0015	30/07/15	23/09/15	55
RTSum - 0011221-21.2014.5.18.0015	01/08/14	12/05/15	284
RTSum - 0011230-46.2015.5.18.0015	31/07/15	03/12/15	125
RTSum - 0011231-31.2015.5.18.0015	31/07/15	03/12/15	125
RTSum - 0011258-14.2015.5.18.0015	05/08/15	26/08/15	21
RTSum - 0011262-51.2015.5.18.0015	05/08/15	22/09/15	48
RTSum - 0011273-17.2014.5.18.0015	12/08/14	15/05/15	276
RTSum - 0011277-20.2015.5.18.0015	07/08/15	07/12/15	122
RTSum - 0011308-74.2014.5.18.0015	18/08/14	13/08/15	360
RTSum - 0011313-62.2015.5.18.0015	12/08/15	15/09/15	34
RTSum - 0011315-66.2014.5.18.0015	19/08/14	05/02/15	170
RTSum - 0011318-55.2013.5.18.0015	18/08/13	16/03/15	575
RTSum - 0011319-06.2014.5.18.0015	19/08/14	20/01/15	154
RTSum - 0011321-39.2015.5.18.0015	13/08/15	09/09/15	27
RTSum - 0011321-73.2014.5.18.0015	19/08/14	12/01/15	146
RTSum - 0011330-98.2015.5.18.0015	17/08/15	24/09/15	38
RTSum - 0011336-42.2014.5.18.0015	21/08/14	22/01/15	154
RTSum - 0011337-27.2014.5.18.0015	21/08/14	12/01/15	144
RTSum - 0011344-82.2015.5.18.0015	18/08/15	09/09/15	22
RTSum - 0011356-33.2014.5.18.0015	25/08/14	23/01/15	151
RTSum - 0011399-33.2015.5.18.0015	27/08/15	04/09/15	8
RTSum - 0011421-28.2014.5.18.0015	04/09/14	27/02/15	176
RTSum - 0011428-83.2015.5.18.0015	01/09/15	04/12/15	94
RTSum - 0011442-04.2014.5.18.0015	08/09/14	08/04/15	212
RTSum - 0011442-67.2015.5.18.0015	02/09/15	18/09/15	16

Legenda:

Ajuiz. Data do Ajuizamento;

Sentença: Data da prolação da sentença;

Prazo: Prazo para a entrega da prestação jurisdicional.



**PRAZO MÉDIO ENTRE O AJUIZAMENTO E A
PROLAÇÃO DA SENTENÇA - 15ª VARA DO TRABALHO
DE GOIÂNIA**

CAMILA BAIÃO VIGILATO

SUMARÍSSIMO

Qtd	Prazo Médio
376	87,79

Nr. Processo	Ajuiz.	Sentença	Prazo
RTSum - 0011445-22.2015.5.18.0015	03/09/15	18/11/15	76
RTSum - 0011449-59.2015.5.18.0015	03/09/15	09/09/15	6
RTSum - 0011455-66.2015.5.18.0015	04/09/15	20/10/15	46
RTSum - 0011458-21.2015.5.18.0015	04/09/15	04/12/15	91
RTSum - 0011463-13.2014.5.18.0004	10/10/14	28/05/15	230
RTSum - 0011471-54.2014.5.18.0015	12/09/14	22/01/15	132
RTSum - 0011472-39.2014.5.18.0015	12/09/14	20/01/15	130
RTSum - 0011495-82.2014.5.18.0015	17/09/14	12/01/15	117
RTSum - 0011503-25.2015.5.18.0015	14/09/15	06/10/15	22
RTSum - 0011515-39.2015.5.18.0015	15/09/15	16/09/15	1
RTSum - 0011519-76.2015.5.18.0015	15/09/15	29/09/15	14
RTSum - 0011521-46.2015.5.18.0015	16/09/15	06/10/15	20
RTSum - 0011532-75.2015.5.18.0015	17/09/15	23/09/15	6
RTSum - 0011534-76.2014.5.18.0016	22/10/14	26/01/15	96
RTSum - 0011543-41.2014.5.18.0015	24/09/14	22/01/15	120
RTSum - 0011551-18.2014.5.18.0015	25/09/14	20/01/15	117
RTSum - 0011553-85.2014.5.18.0015	25/09/14	06/02/15	134
RTSum - 0011563-95.2015.5.18.0015	23/09/15	08/10/15	15
RTSum - 0011575-46.2014.5.18.0015	30/09/14	26/01/15	118
RTSum - 0011581-53.2014.5.18.0015	30/09/14	12/02/15	135
RTSum - 0011585-90.2014.5.18.0015	01/10/14	27/01/15	118
RTSum - 0011587-60.2014.5.18.0015	01/10/14	09/04/15	190
RTSum - 0011589-30.2014.5.18.0015	01/10/14	27/01/15	118
RTSum - 0011603-14.2014.5.18.0015	03/10/14	10/02/15	130
RTSum - 0011605-81.2014.5.18.0015	03/10/14	29/05/15	238

Legenda:
Ajuiz. Data do Ajuizamento;
Sentença: Data da prolação da sentença;
Prazo: Prazo para a entrega da prestação jurisdicional.



**PRAZO MÉDIO ENTRE O AJUIZAMENTO E A
PROLAÇÃO DA SENTENÇA - 15ª VARA DO TRABALHO
DE GOIÂNIA**

CAMILA BAIÃO VIGILATO

SUMARÍSSIMO

Qtd	Prazo Médio
376	87,79

Nr. Processo	Ajuiz.	Sentença	Prazo
RTSum - 0011610-06.2014.5.18.0015	03/10/14	22/01/15	111
RTSum - 0011614-42.2015.5.18.0004	18/09/15	23/09/15	5
RTSum - 0011624-87.2014.5.18.0015	08/10/14	04/03/15	147
RTSum - 0011628-27.2014.5.18.0015	08/10/14	20/08/15	316
RTSum - 0011640-41.2014.5.18.0015	09/10/14	06/02/15	120
RTSum - 0011642-11.2014.5.18.0015	09/10/14	23/03/15	165
RTSum - 0011647-96.2015.5.18.0015	07/10/15	11/11/15	35
RTSum - 0011648-18.2014.5.18.0015	10/10/14	06/02/15	119
RTSum - 0011652-21.2015.5.18.0015	08/10/15	04/12/15	57
RTSum - 0011652-55.2014.5.18.0015	13/10/14	10/02/15	120
RTSum - 0011667-24.2014.5.18.0015	14/10/14	03/02/15	112
RTSum - 0011670-42.2015.5.18.0015	13/10/15	23/11/15	41
RTSum - 0011670-76.2014.5.18.0015	15/10/14	19/01/15	96
RTSum - 0011671-61.2014.5.18.0015	15/10/14	13/02/15	121
RTSum - 0011694-70.2015.5.18.0015	19/10/15	18/12/15	60
RTSum - 0011704-51.2014.5.18.0015	21/10/14	09/02/15	111
RTSum - 0011706-21.2014.5.18.0015	21/10/14	28/01/15	99
RTSum - 0011711-03.2015.5.18.0017	13/10/15	01/12/15	49
RTSum - 0011720-05.2014.5.18.0015	23/10/14	23/01/15	92
RTSum - 0011731-70.2014.5.18.0003	30/10/14	22/01/15	84
RTSum - 0011733-04.2014.5.18.0015	27/10/14	23/01/15	88
RTSum - 0011760-84.2014.5.18.0015	31/10/14	12/01/15	73
RTSum - 0011761-69.2014.5.18.0015	31/10/14	12/01/15	73
RTSum - 0011780-75.2014.5.18.0015	05/11/14	19/01/15	75
RTSum - 0011782-87.2014.5.18.0001	10/11/14	08/05/15	179

Legenda:

Ajuiz. Data do Ajuizamento;

Sentença: Data da prolação da sentença;

Prazo: Prazo para a entrega da prestação jurisdicional.



**PRAZO MÉDIO ENTRE O AJUIZAMENTO E A
PROLAÇÃO DA SENTENÇA - 15ª VARA DO TRABALHO
DE GOIÂNIA**

CAMILA BAIÃO VIGILATO

SUMARÍSSIMO

Qtd	Prazo Médio
376	87,79

Nr. Processo	Ajuiz.	Sentença	Prazo
RTSum - 0011785-63.2015.5.18.0015	06/11/15	24/11/15	18
RTSum - 0011787-67.2014.5.18.0015	05/11/14	13/01/15	69
RTSum - 0011790-22.2014.5.18.0015	06/11/14	26/01/15	81
RTSum - 0011791-07.2014.5.18.0015	06/11/14	23/01/15	78
RTSum - 0011793-74.2014.5.18.0015	06/11/14	31/08/15	298
RTSum - 0011796-32.2014.5.18.0014	31/10/14	24/02/15	116
RTSum - 0011797-14.2014.5.18.0015	06/11/14	19/02/15	105
RTSum - 0011821-42.2014.5.18.0015	11/11/14	19/01/15	69
RTSum - 0011822-27.2014.5.18.0015	12/11/14	23/01/15	72
RTSum - 0011829-19.2014.5.18.0015	13/11/14	13/04/15	151
RTSum - 0011836-11.2014.5.18.0015	14/11/14	12/06/15	210
RTSum - 0011845-70.2014.5.18.0015	14/11/14	13/02/15	91
RTSum - 0011846-55.2014.5.18.0015	15/11/14	14/01/15	60
RTSum - 0011848-25.2014.5.18.0015	17/11/14	14/01/15	58
RTSum - 0011852-62.2014.5.18.0015	17/11/14	16/01/15	60
RTSum - 0011856-02.2014.5.18.0015	18/11/14	16/01/15	59
RTSum - 0011858-69.2014.5.18.0015	18/11/14	19/01/15	62
RTSum - 0011864-76.2014.5.18.0015	18/11/14	08/05/15	171
RTSum - 0011865-61.2014.5.18.0015	19/11/14	14/04/15	146
RTSum - 0011867-31.2014.5.18.0015	19/11/14	14/04/15	146
RTSum - 0011874-23.2014.5.18.0015	20/11/14	27/01/15	68
RTSum - 0011876-90.2014.5.18.0015	20/11/14	08/05/15	169
RTSum - 0011878-60.2014.5.18.0015	20/11/14	31/03/15	131
RTSum - 0011879-45.2014.5.18.0015	20/11/14	16/04/15	147
RTSum - 0011880-30.2014.5.18.0015	20/11/14	19/01/15	60

Legenda:
Ajuiz. Data do Ajuizamento;
Sentença: Data da prolação da sentença;
Prazo: Prazo para a entrega da prestação jurisdicional.



**PRAZO MÉDIO ENTRE O AJUIZAMENTO E A
PROLAÇÃO DA SENTENÇA - 15ª VARA DO TRABALHO
DE GOIÂNIA**

CAMILA BAIÃO VIGILATO

SUMARÍSSIMO

Qtd	Prazo Médio
376	87,79

Nr. Processo	Ajuiz.	Sentença	Prazo
RTSum - 0011881-78.2015.5.18.0015	24/11/15	08/12/15	14
RTSum - 0011883-82.2014.5.18.0015	20/11/14	08/05/15	169
RTSum - 0011885-52.2014.5.18.0015	21/11/14	20/01/15	60
RTSum - 0011888-70.2015.5.18.0015	25/11/15	04/12/15	9
RTSum - 0011889-89.2014.5.18.0015	21/11/14	28/01/15	68
RTSum - 0011893-32.2014.5.18.0014	12/11/14	15/04/15	154
RTSum - 0011897-66.2014.5.18.0015	24/11/14	02/03/15	98
RTSum - 0011918-42.2014.5.18.0015	26/11/14	12/03/15	106
RTSum - 0011918-84.2014.5.18.0001	21/11/14	02/03/15	101
RTSum - 0011929-71.2014.5.18.0015	27/11/14	29/01/15	63
RTSum - 0011943-55.2014.5.18.0015	01/12/14	14/04/15	134
RTSum - 0011952-17.2014.5.18.0015	02/12/14	09/01/15	38
RTSum - 0011956-54.2014.5.18.0015	02/12/14	14/05/15	163
RTSum - 0011959-09.2014.5.18.0015	03/12/14	22/01/15	50
RTSum - 0011960-91.2014.5.18.0015	03/12/14	09/01/15	37
RTSum - 0011962-61.2014.5.18.0015	03/12/14	05/03/15	92
RTSum - 0011967-83.2014.5.18.0015	04/12/14	22/01/15	49
RTSum - 0011969-53.2014.5.18.0015	04/12/14	04/11/15	335
RTSum - 0011971-23.2014.5.18.0015	04/12/14	02/02/15	60
RTSum - 0011975-60.2014.5.18.0015	05/12/14	14/01/15	40
RTSum - 0011997-21.2014.5.18.0015	09/12/14	12/03/15	93
RTSum - 0012011-35.2014.5.18.0005	28/11/14	09/01/15	42
RTSum - 0012012-87.2014.5.18.0015	11/12/14	18/03/15	97
RTSum - 0012014-57.2014.5.18.0015	12/12/14	02/03/15	80
RTSum - 0012016-27.2014.5.18.0015	12/12/14	10/03/15	88

Legenda:
Ajuiz. Data do Ajuizamento;
Sentença: Data da prolação da sentença;
Prazo: Prazo para a entrega da prestação jurisdicional.



PRAZO MÉDIO ENTRE O AJUIZAMENTO E A PROLAÇÃO DA SENTENÇA - 15ª VARA DO TRABALHO DE GOIÂNIA

CAMILA BAIÃO VIGILATO

SUMARÍSSIMO

Qtd	Prazo Médio
376	87,79

Nr. Processo	Ajuiz.	Sentença	Prazo
RTSum - 0012018-94.2014.5.18.0015	12/12/14	10/03/15	88
RTSum - 0012025-89.2014.5.18.0014	01/12/14	27/04/15	147
RTSum - 0012026-71.2014.5.18.0015	15/12/14	11/03/15	86
RTSum - 0012030-11.2014.5.18.0015	16/12/14	29/01/15	44
RTSum - 0012034-48.2014.5.18.0015	16/12/14	11/03/15	85
RTSum - 0012035-33.2014.5.18.0015	16/12/14	20/01/15	35
RTSum - 0012038-85.2014.5.18.0015	16/12/14	20/01/15	35
RTSum - 0012040-55.2014.5.18.0015	17/12/14	12/03/15	85
RTSum - 0012042-25.2014.5.18.0015	17/12/14	21/01/15	35
RTSum - 0012051-84.2014.5.18.0015	18/12/14	29/01/15	42
RTSum - 0012053-54.2014.5.18.0015	18/12/14	25/03/15	97
RTSum - 0012054-39.2014.5.18.0015	19/12/14	16/03/15	87
RTSum - 0012055-57.2014.5.18.0004	12/12/14	22/01/15	41
RTSum - 0012058-76.2014.5.18.0015	19/12/14	17/03/15	88
RTSum - 0012063-92.2014.5.18.0017	22/01/15	07/08/15	197
RTSum - 0012069-08.2014.5.18.0015	22/12/14	08/04/15	107
RTSum - 0012070-90.2014.5.18.0015	23/12/14	08/04/15	106
RTSum - 0012071-75.2014.5.18.0015	23/12/14	18/03/15	85
RTSum - 0012072-60.2014.5.18.0015	23/12/14	23/01/15	31
RTSum - 0012074-30.2014.5.18.0015	26/12/14	08/04/15	103
RTSum - 0012076-97.2014.5.18.0015	29/12/14	19/03/15	80
RTSum - 0012078-67.2014.5.18.0015	31/12/14	19/03/15	78
RTSum - 0012126-53.2014.5.18.0006	18/12/14	04/03/15	76

Legenda:

Ajuiz. Data do Ajuizamento;

Sentença: Data da prolação da sentença;

Prazo: Prazo para a entrega da prestação jurisdicional.



PRAZO MÉDIO ENTRE O AJUIZAMENTO E A PROLAÇÃO DA SENTENÇA - 15ª VARA DO TRABALHO DE GOIÂNIA

CARLOS ALBERTO BEGALLES

SUMARÍSSIMO

Qtd	Prazo Médio
3	33,33

Nr. Processo	Ajuiz.	Sentença	Prazo
RTSum - 0011615-91.2015.5.18.0015	01/10/15	06/11/15	36
RTSum - 0011622-83.2015.5.18.0015	02/10/15	06/11/15	35
RTSum - 0011660-95.2015.5.18.0015	08/10/15	06/11/15	29

Legenda:
Ajuiz. Data do Ajuizamento;
Sentença: Data da prolação da sentença;
Prazo: Prazo para a entrega da prestação jurisdicional.

CELISMAR COELHO DE FIGUEIREDO

SUMARÍSSIMO

Qtd	Prazo Médio
1	41

Nr. Processo	Ajuiz.	Sentença	Prazo
RTSum - 0011682-56.2015.5.18.0015	14/10/15	24/11/15	41

Legenda:
Ajuiz. Data do Ajuizamento;
Sentença: Data da prolação da sentença;
Prazo: Prazo para a entrega da prestação jurisdicional.

CEUMARA DE SOUZA FREITAS E SOARES

SUMARÍSSIMO

Qtd	Prazo Médio
10	50,7



PRAZO MÉDIO ENTRE O AJUIZAMENTO E A PROLAÇÃO DA SENTENÇA - 15ª VARA DO TRABALHO DE GOIÂNIA

CEUMARA DE SOUZA FREITAS E SOARES

SUMARÍSSIMO

Qtd	Prazo Médio
10	50,7

Nr. Processo	Ajuiz.	Senteça	Prazo
RTSum - 0010918-70.2015.5.18.0015	08/06/15	03/12/15	178
RTSum - 0011443-52.2015.5.18.0015	02/09/15	02/10/15	30
RTSum - 0011494-63.2015.5.18.0015	11/09/15	02/10/15	21
RTSum - 0011510-29.2015.5.18.0011	09/10/15	27/11/15	49
RTSum - 0011699-92.2015.5.18.0015	20/10/15	27/11/15	38
RTSum - 0011745-81.2015.5.18.0015	27/10/15	10/12/15	44
RTSum - 0011746-66.2015.5.18.0015	27/10/15	10/12/15	44
RTSum - 0011747-51.2015.5.18.0015	28/10/15	10/12/15	43
RTSum - 0011813-37.2015.5.18.0013	26/10/15	10/12/15	45
RTSum - 0011887-85.2015.5.18.0015	25/11/15	10/12/15	15

Legenda:
Ajuiz. Data do Ajuizamento;
Senteça: Data da prolação da sentença;
Prazo: Prazo para a entrega da prestação jurisdicional.

CLEUZA GONCALVES LOPES

SUMARÍSSIMO

Qtd	Prazo Médio
10	32,1

Nr. Processo	Ajuiz.	Senteça	Prazo
RTSum - 0011167-21.2015.5.18.0015	20/07/15	04/09/15	46
RTSum - 0011250-37.2015.5.18.0015	04/08/15	04/09/15	31
RTSum - 0011260-81.2015.5.18.0015	05/08/15	04/09/15	30

Legenda:
Ajuiz. Data do Ajuizamento;
Senteça: Data da prolação da sentença;
Prazo: Prazo para a entrega da prestação jurisdicional.



PRAZO MÉDIO ENTRE O AJUIZAMENTO E A PROLAÇÃO DA SENTENÇA - 15ª VARA DO TRABALHO DE GOIÂNIA

CLEUZA GONCALVES LOPES

SUMARÍSSIMO

Qtd	Prazo Médio
10	32,1

Nr. Processo	Ajuiz.	Sentença	Prazo
RTSum - 0011323-09.2015.5.18.0015	14/08/15	16/09/15	33
RTSum - 0011328-31.2015.5.18.0015	15/08/15	16/09/15	32
RTSum - 0011488-56.2015.5.18.0015	10/09/15	08/10/15	28
RTSum - 0011495-48.2015.5.18.0015	11/09/15	08/10/15	27
RTSum - 0011523-16.2015.5.18.0015	16/09/15	19/10/15	33
RTSum - 0011526-68.2015.5.18.0015	16/09/15	20/10/15	34
RTSum - 0011554-36.2015.5.18.0015	22/09/15	19/10/15	27

Legenda:

Ajuiz. Data do Ajuizamento;

Sentença: Data da prolação da sentença;

Prazo: Prazo para a entrega da prestação jurisdicional.

DÂNIA CARBONERA SOARES

SUMARÍSSIMO

Qtd	Prazo Médio
2	45,5

Nr. Processo	Ajuiz.	Sentença	Prazo
RTSum - 0011135-19.2015.5.18.0014	13/07/15	08/09/15	57
RTSum - 0011263-36.2015.5.18.0015	05/08/15	08/09/15	34

Legenda:

Ajuiz. Data do Ajuizamento;

Sentença: Data da prolação da sentença;

Prazo: Prazo para a entrega da prestação jurisdicional.

EDUARDO TADEU THON



PRAZO MÉDIO ENTRE O AJUIZAMENTO E A PROLAÇÃO DA SENTENÇA - 15ª VARA DO TRABALHO DE GOIÂNIA

EDUARDO TADEU THON SUMARÍSSIMO

Qtd	Prazo Médio
13	36,62

Nr. Processo	Ajuiz.	Sentença	Prazo
RTSum - 0011301-48.2015.5.18.0015	11/08/15	14/09/15	34
RTSum - 0011310-10.2015.5.18.0015	12/08/15	14/09/15	33
RTSum - 0011350-89.2015.5.18.0015	20/08/15	21/09/15	32
RTSum - 0011403-70.2015.5.18.0015	27/08/15	28/09/15	32
RTSum - 0011415-84.2015.5.18.0015	28/08/15	28/09/15	31
RTSum - 0011487-71.2015.5.18.0015	10/09/15	18/11/15	69
RTSum - 0011708-48.2015.5.18.0017	19/10/15	30/11/15	42
RTSum - 0011711-09.2015.5.18.0015	21/10/15	30/11/15	40
RTSum - 0011725-90.2015.5.18.0015	23/10/15	30/11/15	38
RTSum - 0011733-67.2015.5.18.0015	26/10/15	08/12/15	43
RTSum - 0011736-22.2015.5.18.0015	26/10/15	08/12/15	43
RTSum - 0011809-91.2015.5.18.0015	11/11/15	30/11/15	19
RTSum - 0011846-21.2015.5.18.0015	18/11/15	08/12/15	20

Legenda:
Ajuiz. Data do Ajuizamento;
Sentença: Data da prolação da sentença;
Prazo: Prazo para a entrega da prestação jurisdicional.

GLENDIA MARIA COELHO RIBEIRO

SUMARÍSSIMO

Qtd	Prazo Médio
13	33,69

Nr. Processo	Ajuiz.	Sentença	Prazo
--------------	--------	----------	-------

Legenda:
Ajuiz. Data do Ajuizamento;
Sentença: Data da prolação da sentença;
Prazo: Prazo para a entrega da prestação jurisdicional.



**PRAZO MÉDIO ENTRE O AJUIZAMENTO E A
PROLAÇÃO DA SENTENÇA - 15ª VARA DO TRABALHO
DE GOIÂNIA**

GLENDAMARIA COELHO RIBEIRO

SUMARÍSSIMO

Qtd	Prazo Médio
13	33,69

Nr. Processo	Ajuiz.	Sentença	Prazo
RTSum - 0011317-02.2015.5.18.0015	13/08/15	15/09/15	33
RTSum - 0011318-84.2015.5.18.0015	13/08/15	15/09/15	33
RTSum - 0011332-92.2015.5.18.0007	31/08/15	13/10/15	43
RTSum - 0011336-38.2015.5.18.0005	17/08/15	29/09/15	43
RTSum - 0011362-06.2015.5.18.0015	21/08/15	23/09/15	33
RTSum - 0011377-72.2015.5.18.0015	24/08/15	22/09/15	29
RTSum - 0011423-61.2015.5.18.0015	31/08/15	30/09/15	30
RTSum - 0011510-17.2015.5.18.0015	14/09/15	13/10/15	29
RTSum - 0011513-69.2015.5.18.0015	15/09/15	14/10/15	29
RTSum - 0011577-79.2015.5.18.0015	24/09/15	27/10/15	33
RTSum - 0011580-34.2015.5.18.0015	24/09/15	27/10/15	33
RTSum - 0011597-70.2015.5.18.0015	29/09/15	03/11/15	35
RTSum - 0011601-10.2015.5.18.0015	29/09/15	03/11/15	35

Legenda:
Ajuiz. Data do Ajuizamento;
Sentença: Data da prolação da sentença;
Prazo: Prazo para a entrega da prestação jurisdicional.

ISRAEL BRASIL ADOURIAN

SUMARÍSSIMO

Qtd	Prazo Médio
13	47,85

Nr. Processo	Ajuiz.	Sentença	Prazo
RTSum - 0011178-50.2015.5.18.0015	22/07/15	01/12/15	132

Legenda:
Ajuiz. Data do Ajuizamento;
Sentença: Data da prolação da sentença;
Prazo: Prazo para a entrega da prestação jurisdicional.



PRAZO MÉDIO ENTRE O AJUIZAMENTO E A PROLAÇÃO DA SENTENÇA - 15ª VARA DO TRABALHO DE GOIÂNIA

ISRAEL BRASIL ADOURIAN

SUMARÍSSIMO

Qtd	Prazo Médio
13	47,85

Nr. Processo	Ajuiz.	Sentença	Prazo
RTSum - 0011495-60.2015.5.18.0011	16/10/15	01/12/15	46
RTSum - 0011598-73.2015.5.18.0009	23/09/15	04/11/15	42
RTSum - 0011603-77.2015.5.18.0015	29/09/15	04/11/15	36
RTSum - 0011605-47.2015.5.18.0015	30/09/15	04/11/15	35
RTSum - 0011654-88.2015.5.18.0015	08/10/15	19/11/15	42
RTSum - 0011655-73.2015.5.18.0015	08/10/15	19/11/15	42
RTSum - 0011685-14.2015.5.18.0014	14/10/15	01/12/15	48
RTSum - 0011717-16.2015.5.18.0015	22/10/15	01/12/15	40
RTSum - 0011751-88.2015.5.18.0015	28/10/15	14/12/15	47
RTSum - 0011752-73.2015.5.18.0015	28/10/15	14/12/15	47
RTSum - 0011755-28.2015.5.18.0015	29/10/15	14/12/15	46
RTSum - 0011789-03.2015.5.18.0015	06/11/15	25/11/15	19

Legenda:

Ajuiz. Data do Ajuizamento;

Sentença: Data da prolação da sentença;

Prazo: Prazo para a entrega da prestação jurisdicional.

JOÃO RODRIGUES PEREIRA

SUMARÍSSIMO

Qtd	Prazo Médio
4	33,5

Nr. Processo	Ajuiz.	Sentença	Prazo
RTSum - 0010195-51.2015.5.18.0015	03/02/15	17/03/15	42
RTSum - 0010243-10.2015.5.18.0015	11/02/15	17/03/15	34

Legenda:

Ajuiz. Data do Ajuizamento;

Sentença: Data da prolação da sentença;

Prazo: Prazo para a entrega da prestação jurisdicional.



PRAZO MÉDIO ENTRE O AJUIZAMENTO E A PROLAÇÃO DA SENTENÇA - 15ª VARA DO TRABALHO DE GOIÂNIA

JOÃO RODRIGUES PEREIRA

SUMARÍSSIMO

Qtd	Prazo Médio
4	33,5

Nr. Processo	Ajuiz.	Sentença	Prazo
RTSum - 0010258-76.2015.5.18.0015	13/02/15	17/03/15	32
RTSum - 0010273-45.2015.5.18.0015	19/02/15	17/03/15	26

Legenda:
Ajuiz. Data do Ajuizamento;
Sentença: Data da prolação da sentença;
Prazo: Prazo para a entrega da prestação jurisdicional.

KLEBER MOREIRA DA SILVA

SUMARÍSSIMO

Qtd	Prazo Médio
9	32,89

Nr. Processo	Ajuiz.	Sentença	Prazo
RTSum - 0010152-17.2015.5.18.0015	28/01/15	16/03/15	47
RTSum - 0010238-85.2015.5.18.0015	09/02/15	16/03/15	35
RTSum - 0011241-75.2015.5.18.0015	03/08/15	03/09/15	31
RTSum - 0011334-38.2015.5.18.0015	17/08/15	17/09/15	31
RTSum - 0011342-15.2015.5.18.0015	18/08/15	17/09/15	30
RTSum - 0011375-05.2015.5.18.0015	24/08/15	17/09/15	24
RTSum - 0011390-71.2015.5.18.0015	26/08/15	24/09/15	29
RTSum - 0011438-30.2015.5.18.0015	02/09/15	01/10/15	29
RTSum - 0012117-97.2014.5.18.0004	04/02/15	16/03/15	40

Legenda:
Ajuiz. Data do Ajuizamento;
Sentença: Data da prolação da sentença;
Prazo: Prazo para a entrega da prestação jurisdicional.

LÍVIA FÁTIMA GONDIM PREGO



PRAZO MÉDIO ENTRE O AJUIZAMENTO E A PROLAÇÃO DA SENTENÇA - 15ª VARA DO TRABALHO DE GOIÂNIA

SUMARÍSSIMO

Qtd	Prazo Médio
3	40,67

Nr. Processo	Ajuiz.	Sentença	Prazo
RTSum - 0011668-72.2015.5.18.0015	13/10/15	23/11/15	41
RTSum - 0011671-27.2015.5.18.0015	13/10/15	23/11/15	41
RTSum - 0011674-79.2015.5.18.0015	14/10/15	23/11/15	40

Legenda:
Ajuiz. Data do Ajuizamento;
Sentença: Data da prolação da sentença;
Prazo: Prazo para a entrega da prestação jurisdicional.

MARCELO NOGUEIRA PEDRA

SUMARÍSSIMO

Qtd	Prazo Médio
389	85,39

Nr. Processo	Ajuiz.	Sentença	Prazo
RTSum - 0010066-46.2015.5.18.0015	15/01/15	11/02/15	27
RTSum - 0010090-10.2015.5.18.0004	26/01/15	13/03/15	46
RTSum - 0010091-59.2015.5.18.0015	20/01/15	11/03/15	50
RTSum - 0010093-29.2015.5.18.0015	20/01/15	04/03/15	43
RTSum - 0010115-87.2015.5.18.0015	23/01/15	15/04/15	82
RTSum - 0010130-56.2015.5.18.0015	26/01/15	09/02/15	14
RTSum - 0010158-24.2015.5.18.0015	29/01/15	15/04/15	76
RTSum - 0010165-16.2015.5.18.0015	29/01/15	05/11/15	280
RTSum - 0010198-18.2015.5.18.0011	10/02/15	26/05/15	105
RTSum - 0010199-88.2015.5.18.0015	03/02/15	04/03/15	29

Legenda:
Ajuiz. Data do Ajuizamento;
Sentença: Data da prolação da sentença;
Prazo: Prazo para a entrega da prestação jurisdicional.



PRAZO MÉDIO ENTRE O AJUIZAMENTO E A PROLAÇÃO DA SENTENÇA - 15ª VARA DO TRABALHO DE GOIÂNIA

MARCELO NOGUEIRA PEDRA

SUMARÍSSIMO

Qtd	Prazo Médio
389	85,39

Nr. Processo	Ajuiz.	Sentença	Prazo
RTSum - 0010203-28.2015.5.18.0015	04/02/15	18/05/15	103
RTSum - 0010210-29.2015.5.18.0012	27/02/15	20/07/15	143
RTSum - 0010216-27.2015.5.18.0015	05/02/15	19/05/15	103
RTSum - 0010223-19.2015.5.18.0015	06/02/15	20/05/15	103
RTSum - 0010224-04.2015.5.18.0015	06/02/15	20/05/15	103
RTSum - 0010235-33.2015.5.18.0015	09/02/15	26/10/15	259
RTSum - 0010239-70.2015.5.18.0015	09/02/15	01/06/15	112
RTSum - 0010244-92.2015.5.18.0015	11/02/15	17/07/15	156
RTSum - 0010245-77.2015.5.18.0015	11/02/15	03/03/15	20
RTSum - 0010252-69.2015.5.18.0015	12/02/15	20/07/15	158
RTSum - 0010262-16.2015.5.18.0015	13/02/15	20/05/15	96
RTSum - 0010263-98.2015.5.18.0015	13/02/15	24/07/15	161
RTSum - 0010265-68.2015.5.18.0015	16/02/15	20/07/15	154
RTSum - 0010288-14.2015.5.18.0015	20/02/15	26/05/15	95
RTSum - 0010291-66.2015.5.18.0015	22/02/15	27/05/15	94
RTSum - 0010293-36.2015.5.18.0015	23/02/15	27/05/15	93
RTSum - 0010299-43.2015.5.18.0015	24/02/15	11/08/15	168
RTSum - 0010303-80.2015.5.18.0015	24/02/15	28/05/15	93
RTSum - 0010311-57.2015.5.18.0015	24/02/15	23/04/15	58
RTSum - 0010318-49.2015.5.18.0015	26/02/15	18/06/15	112
RTSum - 0010324-56.2015.5.18.0015	26/02/15	01/06/15	95
RTSum - 0010326-26.2015.5.18.0015	26/02/15	22/06/15	116
RTSum - 0010331-48.2015.5.18.0015	27/02/15	26/08/15	180
RTSum - 0010338-74.2014.5.18.0015	25/02/14	02/02/15	342
RTSum - 0010339-25.2015.5.18.0015	02/03/15	02/06/15	92

Legenda:

Ajuiz. Data do Ajuizamento;

Sentença: Data da prolação da sentença;

Prazo: Prazo para a entrega da prestação jurisdicional.



PRAZO MÉDIO ENTRE O AJUIZAMENTO E A PROLAÇÃO DA SENTENÇA - 15ª VARA DO TRABALHO DE GOIÂNIA

MARCELO NOGUEIRA PEDRA

SUMARÍSSIMO

Qtd	Prazo Médio
389	85,39

Nr. Processo	Ajuiz.	Sentença	Prazo
RTSum - 0010340-10.2015.5.18.0015	02/03/15	02/06/15	92
RTSum - 0010340-43.2015.5.18.0004	10/03/15	29/07/15	141
RTSum - 0010350-54.2015.5.18.0015	04/03/15	08/06/15	96
RTSum - 0010353-09.2015.5.18.0015	04/03/15	08/06/15	96
RTSum - 0010364-38.2015.5.18.0015	06/03/15	09/06/15	95
RTSum - 0010373-97.2015.5.18.0015	09/03/15	10/06/15	93
RTSum - 0010383-78.2014.5.18.0015	07/03/14	18/03/15	376
RTSum - 0010386-96.2015.5.18.0015	11/03/15	11/06/15	92
RTSum - 0010387-81.2015.5.18.0015	11/03/15	16/06/15	97
RTSum - 0010391-21.2015.5.18.0015	11/03/15	12/06/15	93
RTSum - 0010394-73.2015.5.18.0015	12/03/15	18/05/15	67
RTSum - 0010395-58.2015.5.18.0015	12/03/15	29/06/15	109
RTSum - 0010398-13.2015.5.18.0015	12/03/15	09/06/15	89
RTSum - 0010406-87.2015.5.18.0015	13/03/15	01/07/15	110
RTSum - 0010407-72.2015.5.18.0015	13/03/15	15/06/15	94
RTSum - 0010425-30.2014.5.18.0015	14/03/14	31/07/15	504
RTSum - 0010439-77.2015.5.18.0015	19/03/15	24/08/15	158
RTSum - 0010441-47.2015.5.18.0015	19/03/15	10/06/15	83
RTSum - 0010470-36.2015.5.18.0003	08/04/15	24/04/15	16
RTSum - 0010481-29.2015.5.18.0015	25/03/15	02/06/15	69
RTSum - 0010485-66.2015.5.18.0015	26/03/15	16/06/15	82
RTSum - 0010488-21.2015.5.18.0015	26/03/15	09/07/15	105
RTSum - 0010492-58.2015.5.18.0015	26/03/15	17/06/15	83
RTSum - 0010493-43.2015.5.18.0015	26/03/15	17/06/15	83
RTSum - 0010495-13.2015.5.18.0015	26/03/15	25/08/15	152

Legenda:

Ajuiz. Data do Ajuizamento;

Sentença: Data da prolação da sentença;

Prazo: Prazo para a entrega da prestação jurisdicional.



PRAZO MÉDIO ENTRE O AJUIZAMENTO E A PROLAÇÃO DA SENTENÇA - 15ª VARA DO TRABALHO DE GOIÂNIA

MARCELO NOGUEIRA PEDRA

SUMARÍSSIMO

Qtd	Prazo Médio
389	85,39

Nr. Processo	Ajuiz.	Sentença	Prazo
RTSum - 0010499-50.2015.5.18.0015	27/03/15	02/06/15	67
RTSum - 0010503-87.2015.5.18.0015	27/03/15	28/07/15	123
RTSum - 0010511-64.2015.5.18.0015	30/03/15	18/06/15	80
RTSum - 0010515-04.2015.5.18.0015	30/03/15	19/06/15	81
RTSum - 0010519-41.2015.5.18.0015	31/03/15	22/06/15	83
RTSum - 0010520-26.2015.5.18.0015	31/03/15	22/06/15	83
RTSum - 0010523-78.2015.5.18.0015	31/03/15	22/06/15	83
RTSum - 0010527-18.2015.5.18.0015	01/04/15	23/06/15	83
RTSum - 0010528-03.2015.5.18.0015	01/04/15	11/06/15	71
RTSum - 0010530-70.2015.5.18.0015	01/04/15	24/06/15	84
RTSum - 0010533-25.2015.5.18.0015	02/04/15	24/06/15	83
RTSum - 0010534-10.2015.5.18.0015	02/04/15	24/06/15	83
RTSum - 0010535-92.2015.5.18.0015	02/04/15	25/06/15	84
RTSum - 0010541-02.2015.5.18.0015	06/04/15	25/06/15	80
RTSum - 0010542-84.2015.5.18.0015	06/04/15	26/06/15	81
RTSum - 0010546-24.2015.5.18.0015	06/04/15	29/06/15	84
RTSum - 0010552-31.2015.5.18.0015	07/04/15	30/06/15	84
RTSum - 0010554-98.2015.5.18.0015	07/04/15	30/06/15	84
RTSum - 0010555-83.2015.5.18.0015	07/04/15	30/06/15	84
RTSum - 0010564-45.2015.5.18.0015	09/04/15	17/07/15	99
RTSum - 0010565-39.2015.5.18.0012	28/04/15	10/08/15	104
RTSum - 0010568-97.2015.5.18.0010	23/04/15	06/08/15	105
RTSum - 0010571-37.2015.5.18.0015	09/04/15	06/07/15	88
RTSum - 0010573-07.2015.5.18.0015	10/04/15	25/11/15	229
RTSum - 0010574-89.2015.5.18.0015	10/04/15	07/07/15	88

Legenda:
Ajuiz. Data do Ajuizamento;
Sentença: Data da prolação da sentença;
Prazo: Prazo para a entrega da prestação jurisdicional.



PRAZO MÉDIO ENTRE O AJUIZAMENTO E A PROLAÇÃO DA SENTENÇA - 15ª VARA DO TRABALHO DE GOIÂNIA

MARCELO NOGUEIRA PEDRA

SUMARÍSSIMO

Qtd	Prazo Médio
389	85,39

Nr. Processo	Ajuiz.	Sentença	Prazo
RTSum - 0010577-44.2015.5.18.0015	10/04/15	07/07/15	88
RTSum - 0010580-96.2015.5.18.0015	10/04/15	08/07/15	89
RTSum - 0010582-66.2015.5.18.0015	10/04/15	09/07/15	90
RTSum - 0010595-65.2015.5.18.0015	14/04/15	07/07/15	84
RTSum - 0010596-50.2015.5.18.0015	14/04/15	13/07/15	90
RTSum - 0010597-35.2015.5.18.0015	14/04/15	13/07/15	90
RTSum - 0010598-20.2015.5.18.0015	14/04/15	10/07/15	87
RTSum - 0010604-27.2015.5.18.0015	14/04/15	14/07/15	91
RTSum - 0010608-64.2015.5.18.0015	14/04/15	23/04/15	9
RTSum - 0010610-34.2015.5.18.0015	15/04/15	30/07/15	106
RTSum - 0010614-71.2015.5.18.0015	15/04/15	16/07/15	92
RTSum - 0010624-18.2015.5.18.0015	17/04/15	17/07/15	91
RTSum - 0010624-52.2014.5.18.0015	15/04/14	31/07/15	472
RTSum - 0010630-25.2015.5.18.0015	20/04/15	20/07/15	91
RTSum - 0010634-62.2015.5.18.0015	21/04/15	22/07/15	92
RTSum - 0010636-32.2015.5.18.0015	22/04/15	21/07/15	90
RTSum - 0010640-69.2015.5.18.0015	22/04/15	22/07/15	91
RTSum - 0010641-54.2015.5.18.0015	22/04/15	22/07/15	91
RTSum - 0010642-39.2015.5.18.0015	23/04/15	15/07/15	83
RTSum - 0010644-09.2015.5.18.0015	23/04/15	23/07/15	91
RTSum - 0010645-91.2015.5.18.0015	23/04/15	29/05/15	36
RTSum - 0010648-46.2015.5.18.0015	24/04/15	22/07/15	89
RTSum - 0010650-37.2015.5.18.0008	29/04/15	31/07/15	93
RTSum - 0010652-83.2015.5.18.0015	24/04/15	23/07/15	90
RTSum - 0010653-68.2015.5.18.0015	24/04/15	24/07/15	91

Legenda:

Ajuiz. Data do Ajuizamento;

Sentença: Data da prolação da sentença;

Prazo: Prazo para a entrega da prestação jurisdicional.



**PRAZO MÉDIO ENTRE O AJUIZAMENTO E A
PROLAÇÃO DA SENTENÇA - 15ª VARA DO TRABALHO
DE GOIÂNIA**

MARCELO NOGUEIRA PEDRA

SUMARÍSSIMO

Qtd	Prazo Médio
389	85,39

Nr. Processo	Ajuiz.	Sentença	Prazo
RTSum - 0010658-90.2015.5.18.0015	24/04/15	02/06/15	39
RTSum - 0010662-30.2015.5.18.0015	24/04/15	27/07/15	94
RTSum - 0010670-07.2015.5.18.0015	27/04/15	29/07/15	93
RTSum - 0010672-74.2015.5.18.0015	27/04/15	03/06/15	37
RTSum - 0010674-44.2015.5.18.0015	27/04/15	29/07/15	93
RTSum - 0010677-96.2015.5.18.0015	28/04/15	30/07/15	93
RTSum - 0010681-36.2015.5.18.0015	28/04/15	30/07/15	93
RTSum - 0010684-88.2015.5.18.0015	29/04/15	08/07/15	70
RTSum - 0010687-43.2015.5.18.0015	30/04/15	14/07/15	75
RTSum - 0010692-65.2015.5.18.0015	30/04/15	19/05/15	19
RTSum - 0010693-50.2015.5.18.0015	30/04/15	07/08/15	99
RTSum - 0010696-05.2015.5.18.0015	01/05/15	03/08/15	94
RTSum - 0010697-87.2015.5.18.0015	01/05/15	31/08/15	122
RTSum - 0010703-94.2015.5.18.0015	04/05/15	09/06/15	36
RTSum - 0010704-79.2015.5.18.0015	04/05/15	11/05/15	7
RTSum - 0010712-74.2015.5.18.0009	08/05/15	18/08/15	102
RTSum - 0010715-11.2015.5.18.0015	05/05/15	05/08/15	92
RTSum - 0010718-63.2015.5.18.0015	06/05/15	05/08/15	91
RTSum - 0010723-85.2015.5.18.0015	06/05/15	03/06/15	28
RTSum - 0010724-70.2015.5.18.0015	06/05/15	27/05/15	21
RTSum - 0010730-77.2015.5.18.0015	07/05/15	22/05/15	15
RTSum - 0010736-84.2015.5.18.0015	08/05/15	13/08/15	97
RTSum - 0010743-76.2015.5.18.0015	11/05/15	08/06/15	28
RTSum - 0010745-17.2013.5.18.0015	13/05/13	31/03/15	687
RTSum - 0010745-46.2015.5.18.0015	11/05/15	27/07/15	77

Legenda:
Ajuiz. Data do Ajuizamento;
Sentença: Data da prolação da sentença;
Prazo: Prazo para a entrega da prestação jurisdicional.



PRAZO MÉDIO ENTRE O AJUIZAMENTO E A PROLAÇÃO DA SENTENÇA - 15ª VARA DO TRABALHO DE GOIÂNIA

MARCELO NOGUEIRA PEDRA

SUMARÍSSIMO

Qtd	Prazo Médio
389	85,39

Nr. Processo	Ajuiz.	Sentença	Prazo
RTSum - 0010746-31.2015.5.18.0015	11/05/15	07/08/15	88
RTSum - 0010750-68.2015.5.18.0015	11/05/15	21/07/15	71
RTSum - 0010753-26.2015.5.18.0014	11/05/15	19/08/15	100
RTSum - 0010756-75.2015.5.18.0015	12/05/15	11/08/15	91
RTSum - 0010761-27.2015.5.18.0006	13/05/15	21/08/15	100
RTSum - 0010763-67.2015.5.18.0015	13/05/15	10/07/15	58
RTSum - 0010765-37.2015.5.18.0015	13/05/15	04/08/15	83
RTSum - 0010766-22.2015.5.18.0015	13/05/15	09/06/15	27
RTSum - 0010770-59.2015.5.18.0015	14/05/15	01/06/15	18
RTSum - 0010778-36.2015.5.18.0015	15/05/15	11/06/15	27
RTSum - 0010783-58.2015.5.18.0015	15/05/15	22/07/15	68
RTSum - 0010785-28.2015.5.18.0015	15/05/15	21/05/15	6
RTSum - 0010789-65.2015.5.18.0015	18/05/15	13/08/15	87
RTSum - 0010791-35.2015.5.18.0015	18/05/15	13/08/15	87
RTSum - 0010795-72.2015.5.18.0015	19/05/15	19/10/15	153
RTSum - 0010796-57.2015.5.18.0015	19/05/15	09/06/15	21
RTSum - 0010797-42.2015.5.18.0015	19/05/15	03/08/15	76
RTSum - 0010802-64.2015.5.18.0015	19/05/15	13/08/15	86
RTSum - 0010809-56.2015.5.18.0015	20/05/15	31/07/15	72
RTSum - 0010811-26.2015.5.18.0015	20/05/15	25/05/15	5
RTSum - 0010814-78.2015.5.18.0015	21/05/15	13/08/15	84
RTSum - 0010817-33.2015.5.18.0015	21/05/15	22/06/15	32
RTSum - 0010819-03.2015.5.18.0015	21/05/15	22/06/15	32
RTSum - 0010824-25.2015.5.18.0015	22/05/15	22/06/15	31
RTSum - 0010826-92.2015.5.18.0015	22/05/15	22/06/15	31

Legenda:

Ajuiz. Data do Ajuizamento;

Sentença: Data da prolação da sentença;

Prazo: Prazo para a entrega da prestação jurisdicional.



PRAZO MÉDIO ENTRE O AJUIZAMENTO E A PROLAÇÃO DA SENTENÇA - 15ª VARA DO TRABALHO DE GOIÂNIA

MARCELO NOGUEIRA PEDRA

SUMARÍSSIMO

Qtd	Prazo Médio
389	85,39

Nr. Processo	Ajuiz.	Sentença	Prazo
RTSum - 0010840-76.2015.5.18.0015	25/05/15	23/06/15	29
RTSum - 0010846-83.2015.5.18.0015	26/05/15	24/06/15	29
RTSum - 0010847-68.2015.5.18.0015	26/05/15	24/06/15	29
RTSum - 0010850-23.2015.5.18.0015	26/05/15	24/06/15	29
RTSum - 0010851-08.2015.5.18.0015	26/05/15	24/06/15	29
RTSum - 0010852-90.2015.5.18.0015	26/05/15	24/06/15	29
RTSum - 0010854-94.2014.5.18.0015	28/05/14	14/01/15	231
RTSum - 0010857-15.2015.5.18.0015	26/05/15	04/08/15	70
RTSum - 0010859-82.2015.5.18.0015	27/05/15	12/11/15	169
RTSum - 0010860-67.2015.5.18.0015	27/05/15	22/06/15	26
RTSum - 0010862-37.2015.5.18.0015	27/05/15	29/05/15	2
RTSum - 0010863-22.2015.5.18.0015	27/05/15	03/07/15	37
RTSum - 0010865-89.2015.5.18.0015	27/05/15	25/06/15	29
RTSum - 0010866-74.2015.5.18.0015	27/05/15	13/08/15	78
RTSum - 0010868-44.2015.5.18.0015	27/05/15	25/06/15	29
RTSum - 0010870-14.2015.5.18.0015	28/05/15	25/06/15	28
RTSum - 0010871-96.2015.5.18.0015	28/05/15	18/06/15	21
RTSum - 0010873-66.2015.5.18.0015	28/05/15	26/06/15	29
RTSum - 0010874-51.2015.5.18.0015	28/05/15	01/06/15	4
RTSum - 0010879-97.2015.5.18.0007	15/06/15	19/06/15	4
RTSum - 0010884-95.2015.5.18.0015	31/05/15	26/06/15	26
RTSum - 0010902-19.2015.5.18.0015	02/06/15	29/06/15	27
RTSum - 0010903-04.2015.5.18.0015	02/06/15	30/06/15	28
RTSum - 0010904-86.2015.5.18.0015	02/06/15	30/06/15	28
RTSum - 0010908-26.2015.5.18.0015	03/06/15	11/08/15	69

Legenda:

Ajuiz. Data do Ajuizamento;

Sentença: Data da prolação da sentença;

Prazo: Prazo para a entrega da prestação jurisdicional.



PRAZO MÉDIO ENTRE O AJUIZAMENTO E A PROLAÇÃO DA SENTENÇA - 15ª VARA DO TRABALHO DE GOIÂNIA

MARCELO NOGUEIRA PEDRA

SUMARÍSSIMO

Qtd	Prazo Médio
389	85,39

Nr. Processo	Ajuiz.	Sentença	Prazo
RTSum - 0010912-63.2015.5.18.0015	05/06/15	30/06/15	25
RTSum - 0010913-48.2015.5.18.0015	05/06/15	24/08/15	80
RTSum - 0010915-18.2015.5.18.0015	06/06/15	30/06/15	24
RTSum - 0010917-85.2015.5.18.0015	08/06/15	01/07/15	23
RTSum - 0010920-40.2015.5.18.0015	08/06/15	01/07/15	23
RTSum - 0010921-25.2015.5.18.0015	08/06/15	01/07/15	23
RTSum - 0010922-46.2015.5.18.0003	12/08/15	28/08/15	16
RTSum - 0010924-77.2015.5.18.0015	08/06/15	01/07/15	23
RTSum - 0010925-62.2015.5.18.0015	08/06/15	02/07/15	24
RTSum - 0010927-32.2015.5.18.0015	09/06/15	02/07/15	23
RTSum - 0010928-17.2015.5.18.0015	09/06/15	02/07/15	23
RTSum - 0010939-46.2015.5.18.0015	09/06/15	26/08/15	78
RTSum - 0010942-98.2015.5.18.0015	10/06/15	25/06/15	15
RTSum - 0010953-30.2015.5.18.0015	11/06/15	09/10/15	120
RTSum - 0010960-22.2015.5.18.0015	14/06/15	16/06/15	2
RTSum - 0010965-44.2015.5.18.0015	15/06/15	02/07/15	17
RTSum - 0010966-29.2015.5.18.0015	15/06/15	23/06/15	8
RTSum - 0010970-66.2015.5.18.0015	15/06/15	09/10/15	116
RTSum - 0010971-45.2015.5.18.0017	03/06/15	01/09/15	90
RTSum - 0010971-51.2015.5.18.0015	15/06/15	17/06/15	2
RTSum - 0010972-36.2015.5.18.0015	16/06/15	28/08/15	73
RTSum - 0010974-06.2015.5.18.0015	16/06/15	13/10/15	119
RTSum - 0010976-73.2015.5.18.0015	16/06/15	22/10/15	128
RTSum - 0010977-58.2015.5.18.0015	16/06/15	25/08/15	70
RTSum - 0010989-72.2015.5.18.0015	17/06/15	02/09/15	77

Legenda:

Ajuiz. Data do Ajuizamento;

Sentença: Data da prolação da sentença;

Prazo: Prazo para a entrega da prestação jurisdicional.



**PRAZO MÉDIO ENTRE O AJUIZAMENTO E A
PROLAÇÃO DA SENTENÇA - 15ª VARA DO TRABALHO
DE GOIÂNIA**

MARCELO NOGUEIRA PEDRA

SUMARÍSSIMO

Qtd	Prazo Médio
389	85,39

Nr. Processo	Ajuiz.	Sentença	Prazo
RTSum - 0010990-57.2015.5.18.0015	17/06/15	29/06/15	12
RTSum - 0010991-42.2015.5.18.0015	17/06/15	02/09/15	77
RTSum - 0010993-12.2015.5.18.0015	17/06/15	02/09/15	77
RTSum - 0010995-79.2015.5.18.0015	17/06/15	04/08/15	48
RTSum - 0010999-19.2015.5.18.0015	18/06/15	03/09/15	77
RTSum - 0011004-41.2015.5.18.0015	19/06/15	06/11/15	140
RTSum - 0011006-11.2015.5.18.0015	19/06/15	29/07/15	40
RTSum - 0011008-15.2014.5.18.0015	26/06/14	09/03/15	256
RTSum - 0011015-70.2015.5.18.0015	22/06/15	29/07/15	37
RTSum - 0011034-70.2015.5.18.0017	19/06/15	01/09/15	74
RTSum - 0011035-61.2015.5.18.0015	25/06/15	27/07/15	32
RTSum - 0011043-38.2015.5.18.0015	26/06/15	25/08/15	60
RTSum - 0011044-23.2015.5.18.0015	26/06/15	27/07/15	31
RTSum - 0011055-86.2014.5.18.0015	07/07/14	10/03/15	246
RTSum - 0011056-37.2015.5.18.0015	29/06/15	28/07/15	29
RTSum - 0011066-81.2015.5.18.0015	01/07/15	28/07/15	27
RTSum - 0011067-66.2015.5.18.0015	01/07/15	28/07/15	27
RTSum - 0011068-51.2015.5.18.0015	01/07/15	29/07/15	28
RTSum - 0011069-36.2015.5.18.0015	01/07/15	11/08/15	41
RTSum - 0011074-58.2015.5.18.0015	02/07/15	29/07/15	27
RTSum - 0011074-58.2015.5.18.0015	02/07/15	06/08/15	35
RTSum - 0011078-32.2014.5.18.0015	11/07/14	02/02/15	206
RTSum - 0011078-95.2015.5.18.0015	02/07/15	04/08/15	33
RTSum - 0011081-50.2015.5.18.0015	02/07/15	06/07/15	4
RTSum - 0011089-27.2015.5.18.0015	05/07/15	29/07/15	24

Legenda:
Ajuiz. Data do Ajuizamento;
Sentença: Data da prolação da sentença;
Prazo: Prazo para a entrega da prestação jurisdicional.



PRAZO MÉDIO ENTRE O AJUIZAMENTO E A PROLAÇÃO DA SENTENÇA - 15ª VARA DO TRABALHO DE GOIÂNIA

MARCELO NOGUEIRA PEDRA

SUMARÍSSIMO

Qtd	Prazo Médio
389	85,39

Nr. Processo	Ajuiz.	Sentença	Prazo
RTSum - 0011090-12.2015.5.18.0015	06/07/15	30/07/15	24
RTSum - 0011092-79.2015.5.18.0015	06/07/15	30/07/15	24
RTSum - 0011095-34.2015.5.18.0015	06/07/15	30/07/15	24
RTSum - 0011106-97.2014.5.18.0015	16/07/14	13/04/15	271
RTSum - 0011113-55.2015.5.18.0015	08/07/15	04/09/15	58
RTSum - 0011119-62.2015.5.18.0015	09/07/15	05/08/15	27
RTSum - 0011136-98.2015.5.18.0015	14/07/15	14/10/15	92
RTSum - 0011140-38.2015.5.18.0015	14/07/15	16/10/15	94
RTSum - 0011142-08.2015.5.18.0015	15/07/15	22/10/15	99
RTSum - 0011144-75.2015.5.18.0015	15/07/15	20/10/15	97
RTSum - 0011147-34.2013.5.18.0004	09/08/13	16/04/15	615
RTSum - 0011152-52.2015.5.18.0015	16/07/15	18/11/15	125
RTSum - 0011155-07.2015.5.18.0015	17/07/15	07/08/15	21
RTSum - 0011159-44.2015.5.18.0015	17/07/15	03/08/15	17
RTSum - 0011160-29.2015.5.18.0015	17/07/15	30/07/15	13
RTSum - 0011160-62.2015.5.18.0004	03/07/15	25/08/15	53
RTSum - 0011168-06.2015.5.18.0015	20/07/15	27/10/15	99
RTSum - 0011172-43.2015.5.18.0015	21/07/15	27/10/15	98
RTSum - 0011173-28.2015.5.18.0015	21/07/15	28/10/15	99
RTSum - 0011177-65.2015.5.18.0015	21/07/15	28/10/15	99
RTSum - 0011185-42.2015.5.18.0015	23/07/15	03/11/15	103
RTSum - 0011199-26.2015.5.18.0015	27/07/15	27/08/15	31
RTSum - 0011200-11.2015.5.18.0015	27/07/15	15/09/15	50
RTSum - 0011211-40.2015.5.18.0015	29/07/15	04/11/15	98
RTSum - 0011214-92.2015.5.18.0015	29/07/15	05/11/15	99

Legenda:

Ajuiz. Data do Ajuizamento;

Sentença: Data da prolação da sentença;

Prazo: Prazo para a entrega da prestação jurisdicional.



PRAZO MÉDIO ENTRE O AJUIZAMENTO E A PROLAÇÃO DA SENTENÇA - 15ª VARA DO TRABALHO DE GOIÂNIA

MARCELO NOGUEIRA PEDRA

SUMARÍSSIMO

Qtd	Prazo Médio
389	85,39

Nr. Processo	Ajuiz.	Sentença	Prazo
RTSum - 0011216-62.2015.5.18.0015	29/07/15	05/11/15	99
RTSum - 0011229-61.2015.5.18.0015	31/07/15	09/11/15	101
RTSum - 0011238-23.2015.5.18.0015	03/08/15	03/12/15	122
RTSum - 0011249-52.2015.5.18.0015	04/08/15	03/09/15	30
RTSum - 0011252-07.2015.5.18.0015	04/08/15	10/08/15	6
RTSum - 0011259-96.2015.5.18.0015	05/08/15	25/08/15	20
RTSum - 0011267-70.2015.5.18.0016	20/08/15	23/11/15	95
RTSum - 0011268-58.2015.5.18.0015	06/08/15	07/08/15	1
RTSum - 0011276-35.2015.5.18.0015	07/08/15	24/08/15	17
RTSum - 0011289-55.2015.5.18.0008	07/08/15	03/09/15	27
RTSum - 0011290-19.2015.5.18.0015	10/08/15	28/08/15	18
RTSum - 0011318-55.2013.5.18.0015	18/08/13	12/08/15	724
RTSum - 0011324-91.2015.5.18.0015	14/08/15	17/12/15	125
RTSum - 0011327-46.2015.5.18.0015	14/08/15	24/11/15	102
RTSum - 0011331-07.2015.5.18.0008	10/08/15	18/12/15	130
RTSum - 0011345-67.2015.5.18.0015	18/08/15	27/08/15	9
RTSum - 0011346-52.2015.5.18.0015	19/08/15	13/10/15	55
RTSum - 0011347-37.2015.5.18.0015	19/08/15	24/08/15	5
RTSum - 0011361-55.2014.5.18.0015	26/08/14	16/04/15	233
RTSum - 0011379-42.2015.5.18.0015	24/08/15	31/08/15	7
RTSum - 0011382-94.2015.5.18.0015	24/08/15	26/08/15	2
RTSum - 0011383-79.2015.5.18.0015	25/08/15	18/09/15	24
RTSum - 0011389-65.2014.5.18.0001	03/11/14	28/07/15	267
RTSum - 0011392-75.2014.5.18.0015	01/09/14	11/02/15	163
RTSum - 0011413-51.2014.5.18.0015	03/09/14	14/01/15	133

Legenda:

Ajuiz. Data do Ajuizamento;

Sentença: Data da prolação da sentença;

Prazo: Prazo para a entrega da prestação jurisdicional.



PRAZO MÉDIO ENTRE O AJUIZAMENTO E A PROLAÇÃO DA SENTENÇA - 15ª VARA DO TRABALHO DE GOIÂNIA

MARCELO NOGUEIRA PEDRA

SUMARÍSSIMO

Qtd	Prazo Médio
389	85,39

Nr. Processo	Ajuiz.	Sentença	Prazo
RTSum - 0011422-76.2015.5.18.0015	31/08/15	03/09/15	3
RTSum - 0011424-46.2015.5.18.0015	23/10/15	27/10/15	4
RTSum - 0011462-58.2015.5.18.0015	04/09/15	24/11/15	81
RTSum - 0011469-50.2015.5.18.0015	08/09/15	24/11/15	77
RTSum - 0011477-61.2014.5.18.0015	15/09/14	23/02/15	161
RTSum - 0011481-64.2015.5.18.0015	09/09/15	23/10/15	44
RTSum - 0011482-19.2014.5.18.0004	22/09/14	23/02/15	154
RTSum - 0011488-90.2014.5.18.0015	16/09/14	03/08/15	321
RTSum - 0011496-33.2015.5.18.0015	11/09/15	20/10/15	39
RTSum - 0011513-33.2014.5.18.0006	11/09/14	08/01/15	119
RTSum - 0011540-86.2014.5.18.0015	23/09/14	19/05/15	238
RTSum - 0011546-92.2015.5.18.0004	14/10/15	09/11/15	26
RTSum - 0011553-51.2015.5.18.0015	22/09/15	03/12/15	72
RTSum - 0011556-06.2015.5.18.0015	22/09/15	09/10/15	17
RTSum - 0011572-36.2014.5.18.0001	13/10/14	13/02/15	123
RTSum - 0011586-41.2015.5.18.0015	25/09/15	28/10/15	33
RTSum - 0011589-93.2015.5.18.0015	26/09/15	13/10/15	17
RTSum - 0011593-33.2015.5.18.0015	28/09/15	13/10/15	15
RTSum - 0011602-71.2014.5.18.0001	23/10/14	14/01/15	83
RTSum - 0011606-32.2015.5.18.0015	30/09/15	16/10/15	16
RTSum - 0011633-15.2015.5.18.0015	06/10/15	27/10/15	21
RTSum - 0011647-33.2014.5.18.0015	10/10/14	28/01/15	110
RTSum - 0011652-42.2015.5.18.0008	30/09/15	21/10/15	21
RTSum - 0011655-10.2014.5.18.0015	13/10/14	29/01/15	108
RTSum - 0011659-47.2014.5.18.0015	13/10/14	29/01/15	108

Legenda:

Ajuiz. Data do Ajuizamento;

Sentença: Data da prolação da sentença;

Prazo: Prazo para a entrega da prestação jurisdicional.



PRAZO MÉDIO ENTRE O AJUIZAMENTO E A PROLAÇÃO DA SENTENÇA - 15ª VARA DO TRABALHO DE GOIÂNIA

MARCELO NOGUEIRA PEDRA

SUMARÍSSIMO

Qtd	Prazo Médio
389	85,39

Nr. Processo	Ajuiz.	Sentença	Prazo
RTSum - 0011661-80.2015.5.18.0015	09/10/15	14/10/15	5
RTSum - 0011663-50.2015.5.18.0015	09/10/15	13/10/15	4
RTSum - 0011665-54.2014.5.18.0015	14/10/14	02/02/15	111
RTSum - 0011672-46.2014.5.18.0015	15/10/14	19/05/15	216
RTSum - 0011673-31.2014.5.18.0015	15/10/14	03/02/15	111
RTSum - 0011679-04.2015.5.18.0015	14/10/15	03/11/15	20
RTSum - 0011685-45.2014.5.18.0015	17/10/14	04/02/15	110
RTSum - 0011686-30.2014.5.18.0015	17/10/14	26/02/15	132
RTSum - 0011688-97.2014.5.18.0015	17/10/14	04/02/15	110
RTSum - 0011689-82.2014.5.18.0015	17/10/14	10/08/15	297
RTSum - 0011692-03.2015.5.18.0015	18/10/15	13/11/15	26
RTSum - 0011694-07.2014.5.18.0015	20/10/14	06/02/15	109
RTSum - 0011697-59.2014.5.18.0015	20/10/14	05/02/15	108
RTSum - 0011700-77.2015.5.18.0015	20/10/15	20/10/15	0
RTSum - 0011702-75.2014.5.18.0017	31/10/14	27/05/15	208
RTSum - 0011705-02.2015.5.18.0015	20/10/15	22/10/15	2
RTSum - 0011711-03.2015.5.18.0017	13/10/15	03/11/15	21
RTSum - 0011716-65.2014.5.18.0015	22/10/14	19/05/15	209
RTSum - 0011737-07.2015.5.18.0015	26/10/15	11/11/15	16
RTSum - 0011753-58.2015.5.18.0015	28/10/15	12/11/15	15
RTSum - 0011753-92.2014.5.18.0015	30/10/14	05/03/15	126
RTSum - 0011770-27.2015.5.18.0005	19/10/15	11/11/15	23
RTSum - 0011770-94.2015.5.18.0015	04/11/15	06/11/15	2
RTSum - 0011772-98.2014.5.18.0015	03/11/14	12/01/15	70
RTSum - 0011786-75.2015.5.18.0006	22/10/15	09/11/15	18

Legenda:

Ajuiz. Data do Ajuizamento;

Sentença: Data da prolação da sentença;

Prazo: Prazo para a entrega da prestação jurisdicional.



**PRAZO MÉDIO ENTRE O AJUIZAMENTO E A
PROLAÇÃO DA SENTENÇA - 15ª VARA DO TRABALHO
DE GOIÂNIA**

MARCELO NOGUEIRA PEDRA

SUMARÍSSIMO

Qtd	Prazo Médio
389	85,39

Nr. Processo	Ajuiz.	Sentença	Prazo
RTSum - 0011786-82.2014.5.18.0015	05/11/14	16/01/15	72
RTSum - 0011801-84.2014.5.18.0004	18/11/14	19/01/15	62
RTSum - 0011825-79.2014.5.18.0015	12/11/14	16/01/15	65
RTSum - 0011830-04.2014.5.18.0015	13/11/14	16/01/15	64
RTSum - 0011835-89.2015.5.18.0015	17/11/15	19/11/15	2
RTSum - 0011841-33.2014.5.18.0015	14/11/14	24/02/15	102
RTSum - 0011845-36.2015.5.18.0015	18/11/15	14/12/15	26
RTSum - 0011861-24.2014.5.18.0015	18/11/14	26/05/15	189
RTSum - 0011863-91.2014.5.18.0015	18/11/14	14/01/15	57
RTSum - 0011885-18.2015.5.18.0015	25/11/15	18/12/15	23
RTSum - 0011886-37.2014.5.18.0015	21/11/14	16/01/15	56
RTSum - 0011888-07.2014.5.18.0015	21/11/14	16/01/15	56
RTSum - 0011891-59.2014.5.18.0015	21/11/14	16/01/15	56
RTSum - 0011894-14.2014.5.18.0015	24/11/14	20/01/15	57
RTSum - 0011895-96.2014.5.18.0015	24/11/14	12/01/15	49
RTSum - 0011896-81.2014.5.18.0015	24/11/14	16/04/15	143
RTSum - 0011900-21.2014.5.18.0015	24/11/14	10/03/15	106
RTSum - 0011903-73.2014.5.18.0015	25/11/14	19/01/15	55
RTSum - 0011909-80.2014.5.18.0015	25/11/14	02/02/15	69
RTSum - 0011912-35.2014.5.18.0015	26/11/14	19/01/15	54
RTSum - 0011916-72.2014.5.18.0015	26/11/14	19/01/15	54
RTSum - 0011920-12.2014.5.18.0015	27/11/14	20/01/15	54
RTSum - 0011923-64.2014.5.18.0015	27/11/14	20/01/15	54
RTSum - 0011925-34.2014.5.18.0015	27/11/14	20/01/15	54
RTSum - 0011927-04.2014.5.18.0015	27/11/14	20/01/15	54

Legenda:
Ajuiz. Data do Ajuizamento;
Sentença: Data da prolação da sentença;
Prazo: Prazo para a entrega da prestação jurisdicional.



**PRAZO MÉDIO ENTRE O AJUIZAMENTO E A
PROLAÇÃO DA SENTENÇA - 15ª VARA DO TRABALHO
DE GOIÂNIA**

MARCELO NOGUEIRA PEDRA

SUMARÍSSIMO

Qtd	Prazo Médio
389	85,39

Nr. Processo	Ajuiz.	Sentença	Prazo
RTSum - 0011932-26.2014.5.18.0015	28/11/14	18/05/15	171
RTSum - 0011939-18.2014.5.18.0015	28/11/14	20/01/15	53
RTSum - 0011941-85.2014.5.18.0015	01/12/14	27/01/15	57
RTSum - 0011946-10.2014.5.18.0015	01/12/14	14/01/15	44
RTSum - 0011947-92.2014.5.18.0015	01/12/14	21/01/15	51
RTSum - 0011948-77.2014.5.18.0015	02/12/14	19/02/15	79
RTSum - 0011949-62.2014.5.18.0015	02/12/14	21/01/15	50
RTSum - 0011950-47.2014.5.18.0015	02/12/14	21/01/15	50
RTSum - 0011953-02.2014.5.18.0015	02/12/14	26/02/15	86
RTSum - 0011955-69.2014.5.18.0015	02/12/14	27/02/15	87
RTSum - 0011957-39.2014.5.18.0015	03/12/14	04/03/15	91
RTSum - 0011958-24.2014.5.18.0015	03/12/14	23/01/15	51
RTSum - 0011974-75.2014.5.18.0015	05/12/14	13/02/15	70
RTSum - 0011979-97.2014.5.18.0015	05/12/14	01/09/15	270
RTSum - 0011980-82.2014.5.18.0015	05/12/14	30/01/15	56
RTSum - 0011983-37.2014.5.18.0015	06/12/14	02/02/15	58
RTSum - 0011985-07.2014.5.18.0015	07/12/14	13/02/15	68
RTSum - 0011989-44.2014.5.18.0015	08/12/14	09/10/15	305
RTSum - 0011995-51.2014.5.18.0015	09/12/14	28/01/15	50
RTSum - 0012003-28.2014.5.18.0015	10/12/14	14/01/15	35
RTSum - 0012004-13.2014.5.18.0015	10/12/14	28/01/15	49
RTSum - 0012007-65.2014.5.18.0015	11/12/14	05/03/15	84
RTSum - 0012008-50.2014.5.18.0015	11/12/14	05/03/15	84
RTSum - 0012022-34.2014.5.18.0015	12/12/14	10/03/15	88
RTSum - 0012025-80.2014.5.18.0017	11/12/14	10/03/15	89

Legenda:
Ajuiz. Data do Ajuizamento;
Sentença: Data da prolação da sentença;
Prazo: Prazo para a entrega da prestação jurisdicional.



PRAZO MÉDIO ENTRE O AJUIZAMENTO E A PROLAÇÃO DA SENTENÇA - 15ª VARA DO TRABALHO DE GOIÂNIA

MARCELO NOGUEIRA PEDRA

SUMARÍSSIMO

Qtd	Prazo Médio
389	85,39

Nr. Processo	Ajuiz.	Sentença	Prazo
RTSum - 0012025-86.2014.5.18.0015	15/12/14	10/03/15	85
RTSum - 0012029-26.2014.5.18.0015	16/12/14	16/10/15	304
RTSum - 0012033-72.2014.5.18.0012	13/01/15	21/08/15	220
RTSum - 0012049-17.2014.5.18.0015	18/12/14	16/03/15	88
RTSum - 0012063-98.2014.5.18.0015	19/12/14	06/03/15	77

Legenda:
Ajuiz. Data do Ajuizamento;
Sentença: Data da prolação da sentença;
Prazo: Prazo para a entrega da prestação jurisdicional.

MARCOS HENRIQUE BEZERRA CABRAL

SUMARÍSSIMO

Qtd	Prazo Médio
8	48,88

Nr. Processo	Ajuiz.	Sentença	Prazo
RTSum - 0011340-45.2015.5.18.0015	18/08/15	23/11/15	97
RTSum - 0011479-94.2015.5.18.0015	09/09/15	16/11/15	68
RTSum - 0011480-79.2015.5.18.0015	09/09/15	16/11/15	68
RTSum - 0011505-92.2015.5.18.0015	14/09/15	09/10/15	25
RTSum - 0011626-23.2015.5.18.0015	02/10/15	09/11/15	38
RTSum - 0011644-44.2015.5.18.0015	07/10/15	16/11/15	40
RTSum - 0011678-19.2015.5.18.0015	14/10/15	23/11/15	40
RTSum - 0011791-70.2015.5.18.0015	08/11/15	23/11/15	15

Legenda:
Ajuiz. Data do Ajuizamento;
Sentença: Data da prolação da sentença;
Prazo: Prazo para a entrega da prestação jurisdicional.



PRAZO MÉDIO ENTRE O AJUIZAMENTO E A PROLAÇÃO DA SENTENÇA - 15ª VARA DO TRABALHO DE GOIÂNIA

MARCOS HENRIQUE BEZERRA

PEDRO HENRIQUE BARRETO MENEZES

SUMARÍSSIMO

Qtd	Prazo Médio
3	37,67

Nr. Processo	Ajuiz.	Sentença	Prazo
RTSum - 0011577-12.2015.5.18.0005	21/09/15	03/11/15	43
RTSum - 0011757-95.2015.5.18.0015	29/10/15	16/12/15	48
RTSum - 0011877-41.2015.5.18.0015	24/11/15	16/12/15	22

Legenda:
Ajuiz. Data do Ajuizamento;
Sentença: Data da prolação da sentença;
Prazo: Prazo para a entrega da prestação jurisdicional.

RANÚLIO MENDES MOREIRA

SUMARÍSSIMO

Qtd	Prazo Médio
20	85,4

Nr. Processo	Ajuiz.	Sentença	Prazo
RTSum - 0010727-25.2015.5.18.0015	07/05/15	29/09/15	145
RTSum - 0010997-49.2015.5.18.0015	18/06/15	14/09/15	88
RTSum - 0011027-84.2015.5.18.0015	23/06/15	17/09/15	86
RTSum - 0011038-16.2015.5.18.0015	25/06/15	14/09/15	81
RTSum - 0011049-45.2015.5.18.0015	27/06/15	21/09/15	86
RTSum - 0011063-29.2015.5.18.0015	30/06/15	15/09/15	77

Legenda:
Ajuiz. Data do Ajuizamento;
Sentença: Data da prolação da sentença;
Prazo: Prazo para a entrega da prestação jurisdicional.



**PRAZO MÉDIO ENTRE O AJUIZAMENTO E A
PROLAÇÃO DA SENTENÇA - 15ª VARA DO TRABALHO
DE GOIÂNIA**

RANÚLIO MENDES MOREIRA

SUMARÍSSIMO

Qtd	Prazo Médio
20	85,4

Nr. Processo	Ajuiz.	Sentença	Prazo
RTSum - 0011065-96.2015.5.18.0015	30/06/15	15/09/15	77
RTSum - 0011086-72.2015.5.18.0015	03/07/15	15/09/15	74
RTSum - 0011087-57.2015.5.18.0015	03/07/15	30/09/15	89
RTSum - 0011107-48.2015.5.18.0015	08/07/15	16/09/15	70
RTSum - 0011115-25.2015.5.18.0015	08/07/15	16/09/15	70
RTSum - 0011164-66.2015.5.18.0015	20/07/15	14/09/15	56
RTSum - 0011198-41.2015.5.18.0015	27/07/15	28/09/15	63
RTSum - 0011202-78.2015.5.18.0015	27/07/15	28/09/15	63
RTSum - 0011203-63.2015.5.18.0015	27/07/15	02/10/15	67
RTSum - 0011204-48.2015.5.18.0015	28/07/15	29/09/15	63
RTSum - 0011319-69.2015.5.18.0015	13/08/15	09/10/15	57
RTSum - 0011331-83.2015.5.18.0015	17/08/15	17/09/15	31
RTSum - 0011502-40.2015.5.18.0015	14/09/15	30/09/15	16
RTSum - 0011592-82.2014.5.18.0015	01/10/14	15/09/15	349

Legenda:

Ajuiz. Data do Ajuizamento;

Sentença: Data da prolação da sentença;

Prazo: Prazo para a entrega da prestação jurisdicional.

RONIE CARLOS BENTO DE SOUSA

SUMARÍSSIMO

Qtd	Prazo Médio
4	36,5

Nr. Processo	Ajuiz.	Sentença	Prazo
Legenda: Ajuiz. Data do Ajuizamento; Sentença: Data da prolação da sentença; Prazo: Prazo para a entrega da prestação jurisdicional.			



PRAZO MÉDIO ENTRE O AJUIZAMENTO E A PROLAÇÃO DA SENTENÇA - 15ª VARA DO TRABALHO DE GOIÂNIA

RONIE CARLOS BENTO DE SOUSA

SUMARÍSSIMO

Qtd	Prazo Médio
4	36,5

Nr. Processo	Ajuiz.	Sentença	Prazo
RTSum - 0011429-68.2015.5.18.0015	01/09/15	01/10/15	30
RTSum - 0011431-38.2015.5.18.0015	01/09/15	01/10/15	30
RTSum - 0011739-74.2015.5.18.0015	27/10/15	09/12/15	43
RTSum - 0011741-44.2015.5.18.0015	27/10/15	09/12/15	43

Legenda:

Ajuiz. Data do Ajuizamento;

Sentença: Data da prolação da sentença;

Prazo: Prazo para a entrega da prestação jurisdicional.

SAMARA MOREIRA DE SOUSA

SUMARÍSSIMO

Qtd	Prazo Médio
42	77,31

Nr. Processo	Ajuiz.	Sentença	Prazo
RTSum - 0010148-77.2015.5.18.0015	28/01/15	23/06/15	146
RTSum - 0010149-62.2015.5.18.0015	28/01/15	05/05/15	97
RTSum - 0010172-08.2015.5.18.0015	30/01/15	08/04/15	68
RTSum - 0010175-60.2015.5.18.0015	30/01/15	07/04/15	67
RTSum - 0010237-03.2015.5.18.0015	09/02/15	24/04/15	74
RTSum - 0010248-32.2015.5.18.0015	11/02/15	05/05/15	83
RTSum - 0010251-84.2015.5.18.0015	12/02/15	07/04/15	54
RTSum - 0010265-77.2015.5.18.0012	06/03/15	06/04/15	31
RTSum - 0010272-60.2015.5.18.0015	19/02/15	08/04/15	48
RTSum - 0010301-46.2015.5.18.0004	03/03/15	06/04/15	34

Legenda:

Ajuiz. Data do Ajuizamento;

Sentença: Data da prolação da sentença;

Prazo: Prazo para a entrega da prestação jurisdicional.



**PRAZO MÉDIO ENTRE O AJUIZAMENTO E A
PROLAÇÃO DA SENTENÇA - 15ª VARA DO TRABALHO
DE GOIÂNIA**

SAMARA MOREIRA DE SOUSA

SUMARÍSSIMO

Qtd	Prazo Médio
42	77,31

Nr. Processo	Ajuiz.	Sentença	Prazo
RTSum - 0010312-54.2015.5.18.0011	10/03/15	06/04/15	27
RTSum - 0010373-03.2015.5.18.0014	10/03/15	08/04/15	29
RTSum - 0010405-05.2015.5.18.0015	13/03/15	11/05/15	59
RTSum - 0010414-67.2015.5.18.0014	12/03/15	08/04/15	27
RTSum - 0010424-11.2015.5.18.0015	17/03/15	07/04/15	21
RTSum - 0010425-93.2015.5.18.0015	17/03/15	02/07/15	107
RTSum - 0010425-96.2015.5.18.0014	17/03/15	15/09/15	182
RTSum - 0010426-78.2015.5.18.0015	17/03/15	05/05/15	49
RTSum - 0010438-92.2015.5.18.0015	19/03/15	09/04/15	21
RTSum - 0010441-47.2015.5.18.0015	19/03/15	11/05/15	53
RTSum - 0010441-59.2015.5.18.0011	23/03/15	24/04/15	32
RTSum - 0010445-84.2015.5.18.0015	19/03/15	09/04/15	21
RTSum - 0010447-54.2015.5.18.0015	20/03/15	10/04/15	21
RTSum - 0010452-76.2015.5.18.0015	20/03/15	30/06/15	102
RTSum - 0010455-31.2015.5.18.0015	20/03/15	24/08/15	157
RTSum - 0010462-23.2015.5.18.0015	22/03/15	29/05/15	68
RTSum - 0010463-08.2015.5.18.0015	22/03/15	22/04/15	31
RTSum - 0010465-75.2015.5.18.0015	23/03/15	23/04/15	31
RTSum - 0010468-30.2015.5.18.0015	24/03/15	30/06/15	98
RTSum - 0010468-64.2014.5.18.0015	20/03/14	09/04/15	385
RTSum - 0010473-52.2015.5.18.0015	24/03/15	23/04/15	30
RTSum - 0010475-22.2015.5.18.0015	25/03/15	24/04/15	30
RTSum - 0010477-89.2015.5.18.0015	25/03/15	24/04/15	30
RTSum - 0010479-59.2015.5.18.0015	25/03/15	23/04/15	29
RTSum - 0010512-49.2015.5.18.0015	30/03/15	17/04/15	18

Legenda:
Ajuiz. Data do Ajuizamento;
Sentença: Data da prolação da sentença;
Prazo: Prazo para a entrega da prestação jurisdicional.



PRAZO MÉDIO ENTRE O AJUIZAMENTO E A PROLAÇÃO DA SENTENÇA - 15ª VARA DO TRABALHO DE GOIÂNIA

SAMARA MOREIRA DE SOUSA

SUMARÍSSIMO

Qtd	Prazo Médio
42	77,31

Nr. Processo	Ajuiz.	Sentença	Prazo
RTSum - 0010602-27.2014.5.18.0004	05/05/14	08/04/15	338
RTSum - 0011046-27.2014.5.18.0015	04/07/14	27/01/15	207
RTSum - 0011358-66.2015.5.18.0015	20/08/15	16/12/15	118
RTSum - 0011363-88.2015.5.18.0015	21/08/15	16/12/15	117
RTSum - 0011700-95.2015.5.18.0009	15/10/15	15/12/15	61
RTSum - 0011821-08.2015.5.18.0015	13/11/15	16/12/15	33
RTSum - 0011909-46.2015.5.18.0015	01/12/15	14/12/15	13

Legenda:

Ajuiz. Data do Ajuizamento;

Sentença: Data da prolação da sentença;

Prazo: Prazo para a entrega da prestação jurisdicional.

VIRGILINA SEVERINO DOS SANTOS

SUMARÍSSIMO

Qtd	Prazo Médio
3	31

Nr. Processo	Ajuiz.	Sentença	Prazo
RTSum - 0011292-86.2015.5.18.0015	11/08/15	11/09/15	31
RTSum - 0011296-26.2015.5.18.0015	11/08/15	11/09/15	31
RTSum - 0011300-63.2015.5.18.0015	11/08/15	11/09/15	31

Legenda:

Ajuiz. Data do Ajuizamento;

Sentença: Data da prolação da sentença;

Prazo: Prazo para a entrega da prestação jurisdicional.

VIVIANE PEREIRA DE FREITAS



PRAZO MÉDIO ENTRE O AJUIZAMENTO E A PROLAÇÃO DA SENTENÇA - 15ª VARA DO TRABALHO DE GOIÂNIA

VIVIANE PEREIRA DE FREITAS

SUMARÍSSIMO

Qtd	Prazo Médio
2	25,5

Nr. Processo	Ajuiz.	Sentença	Prazo
RTSum - 0011516-24.2015.5.18.0015	15/09/15	14/10/15	29
RTSum - 0011552-66.2015.5.18.0015	22/09/15	14/10/15	22

Legenda:
Ajuiz. Data do Ajuizamento;
Sentença: Data da prolação da sentença;
Prazo: Prazo para a entrega da prestação jurisdicional.

VIVIANE SILVA BORGES

SUMARÍSSIMO

Qtd	Prazo Médio
5	28,4

Nr. Processo	Ajuiz.	Sentença	Prazo
RTSum - 0011420-09.2015.5.18.0015	31/08/15	25/09/15	25
RTSum - 0011421-91.2015.5.18.0015	31/08/15	25/09/15	25
RTSum - 0011555-21.2015.5.18.0015	22/09/15	23/10/15	31
RTSum - 0011560-43.2015.5.18.0015	22/09/15	23/10/15	31
RTSum - 0011562-13.2015.5.18.0015	23/09/15	23/10/15	30

Legenda:
Ajuiz. Data do Ajuizamento;
Sentença: Data da prolação da sentença;
Prazo: Prazo para a entrega da prestação jurisdicional.

WANESSA RODRIGUES VIEIRA

SUMARÍSSIMO

Qtd	Prazo Médio
-----	-------------



**PRAZO MÉDIO ENTRE O AJUIZAMENTO E A
PROLAÇÃO DA SENTENÇA - 15ª VARA DO TRABALHO
DE GOIÂNIA**

WANESSA RODRIGUES VIEIRA

SUMARÍSSIMO

1	119
---	-----

Nr. Processo	Ajuiz.	Sentença	Prazo
RTSum - 0011572-91.2014.5.18.0015	29/09/14	26/01/15	119

Legenda:
Ajuiz. Data do Ajuizamento;
Sentença: Data da prolação da sentença;
Prazo: Prazo para a entrega da prestação jurisdicional.