

Conceituação

Tema	Prazos Processuais
Relatórios	Evolução Histórica Comparativo por VT Comparativo por Grupo Por Grupo Por VT Por Processo Por Magistrado
Resumo	Apresenta o prazo médio desde o ajuizamento da ação até a prolação da sentença.
Descrição	O prazo médio é obtido calculando-se a quantidade de dias decorridos desde o ajuizamento da ação até a prolação da sentença. Os dados são extraídos baseando-se nos itens do e-Gestão: 271 e 90271 - Do ajuizamento da ação até a prolação da sentença, na fase de conhecimento – rito sumaríssimo; 272 e 90272 – Do ajuizamento da ação até a prolação da sentença, na fase de conhecimento – exceto rito sumaríssimo (ordinário)
Origem da informação	e-Gestão
Critérios e transformações	Coletado do e-Gestão, consolidado, otimizado e classificado para análise.
Análises possíveis	Prazo médio entre o ajuizamento da ação até a prolação da sentença, detalhado de forma Geral, Por grupo, Por VT, Por Processo e Por Magistrado



EVOLUÇÃO HISTÓRICA DOS PRAZOS PROCESSUAIS ENTRE O AJUIZAMENTO E A PROLAÇÃO DA SENTENÇA - VARA DO TRABALHO DE JATAÍ

Data da sentença entre 1/1/2015 e 31/12/2015 23:59:59

Rito	Qtd	Prazo Médio
ORDINÁRIO	613	154,34
SUMARÍSSIMO	525	99,49
Total/Média	1.138	129,04

Percentual de Processos por Rito

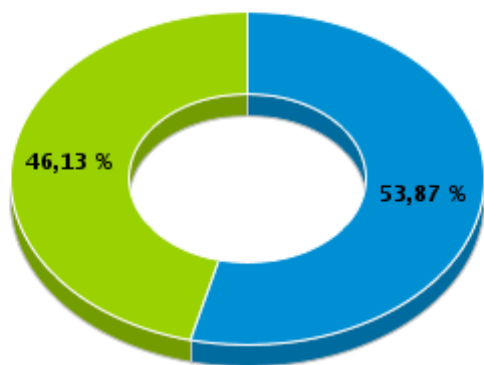

Rito

■ ORDINÁRIO ■ SUMARÍSSIMO

Prazo Médio por Rito

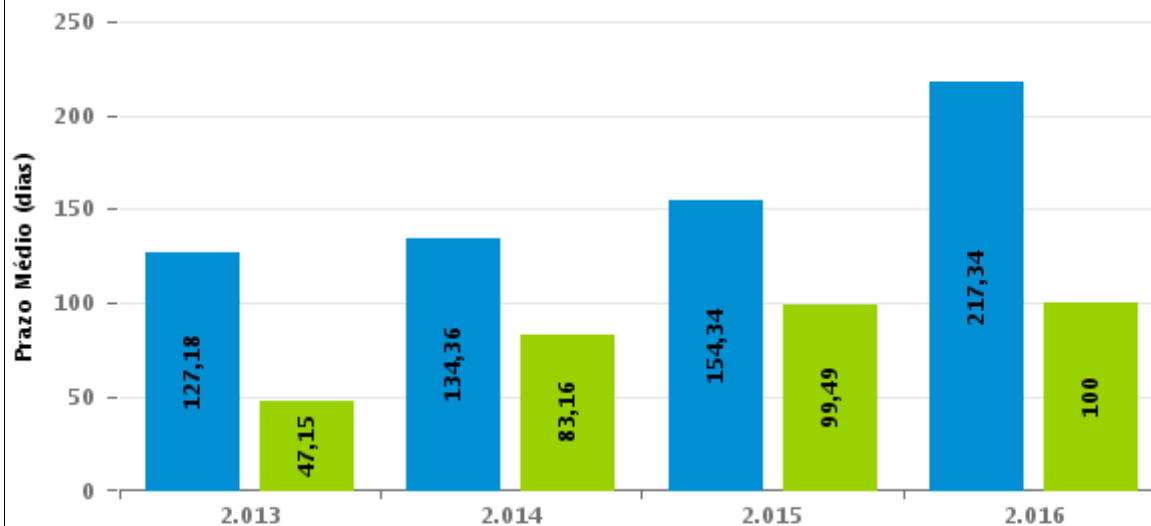

Para este exercício foram computados os processos até o mês de Setembro/2.016

Rito

■ ORDINÁRIO ■ SUMARÍSSIMO



COMPARATIVO DO PRAZO MÉDIO ENTRE O AJUIZAMENTO E A PROLAÇÃO DA SENTENÇA - VARA DO TRABALHO DE JATAÍ

Data da sentença entre 1/1/2015 e 31/12/2015 23:59:59

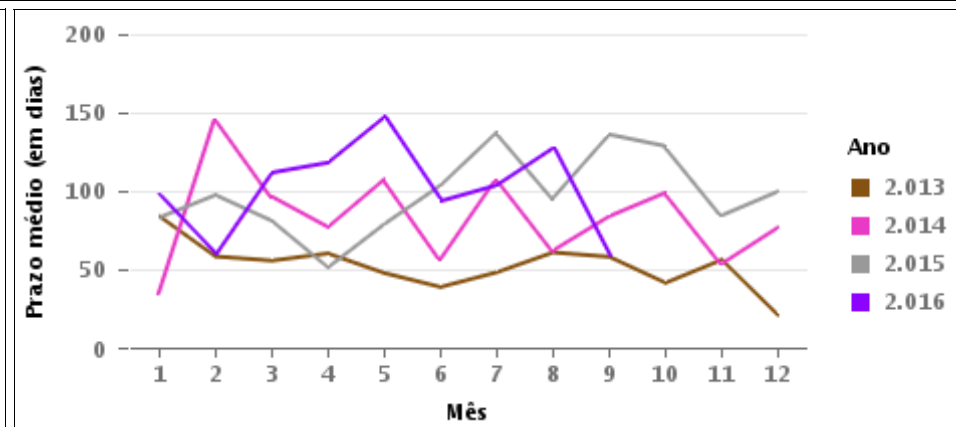
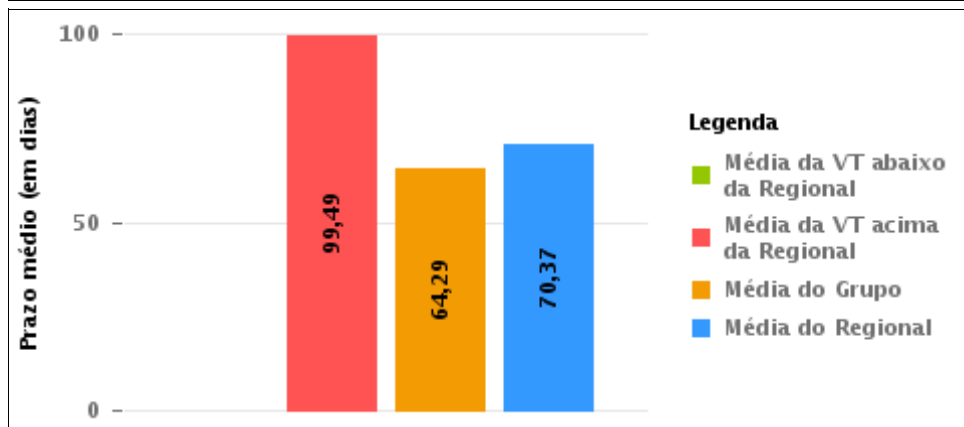
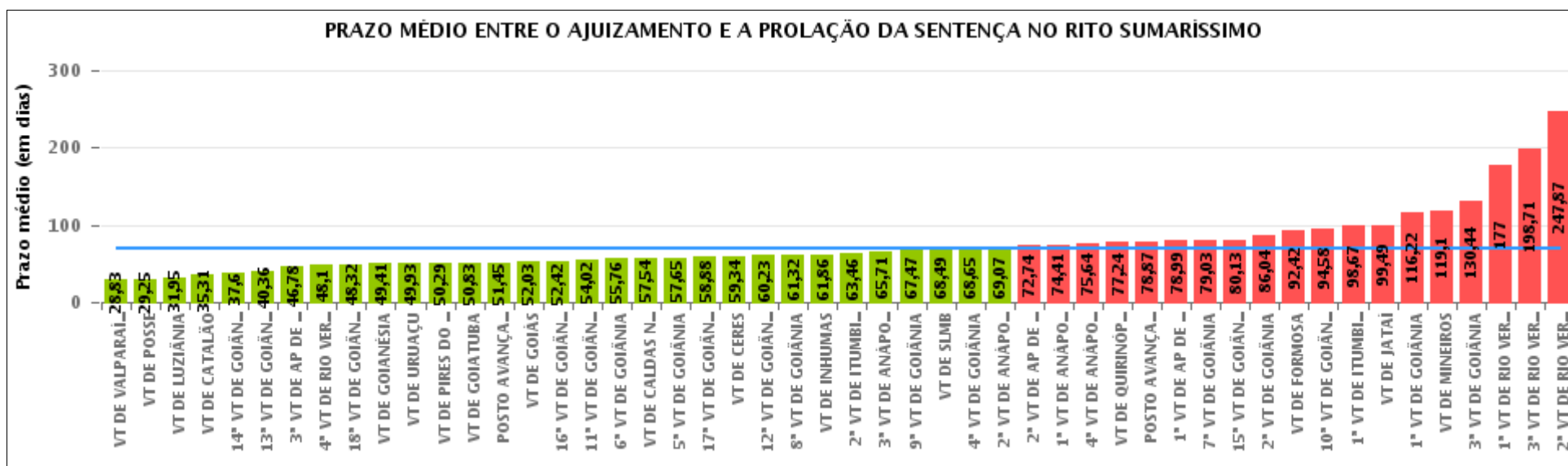

COMPARATIVO DO PRAZO MÉDIO ENTRE O AJUIZAMENTO E A PROLAÇÃO DA SENTENÇA ENTRE AS VARAS DO GRUPO

Data da sentença entre 1/1/2015 e 31/12/2015 23:59:59

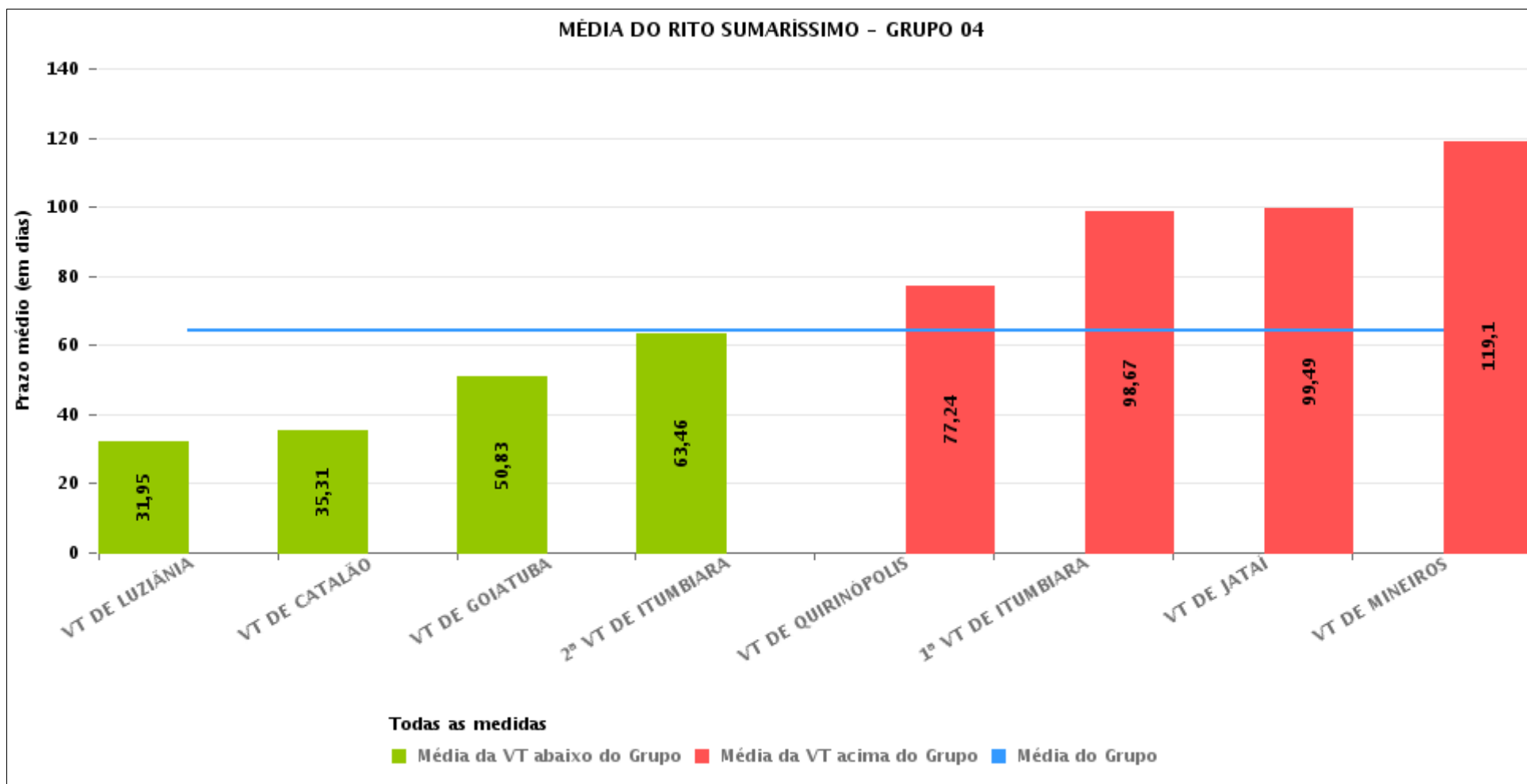



PRAZO MÉDIO ENTRE O AJUIZAMENTO E A PROLAÇÃO DA SENTENÇA POR GRUPO

Data da sentença entre 1/1/2015 e 31/12/2015 23:59:59

Rito	Grupo	Qtd. Processos	Prazo Médio (dias)	Ranking
SUMARÍSSIMO	GRUPO 01	322	29,25	1°
	GRUPO 06	4.535	60,66	2°
	GRUPO 04	6.083	64,29	3°
	GRUPO 03	3.922	67,06	4°
	GRUPO 05	23.413	74,79	5°
	GRUPO 02	677	76,05	6°

<p>Legenda:</p> <p># Grupo 01 – Até 750 VT de Posse</p> <p># Grupo 02 – De 751 a 1000 VT de Formosa VT de Pires do Rio</p> <p># Grupo 03 – De 1001 a 1500 VT de Ceres 1ª VT de Anápolis 2ª VT de Anápolis 3ª VT de Anápolis 4ª VT de Anápolis VT de Caldas Novas</p>	<p># Grupo 04 – De 1501 a 2000 VT de Catalão VT de Goiatuba 1ª VT de Itumbiara 2ª VT de Itumbiara VT de Jataí VT de Luziânia VT de Mineiros VT de Quirinópolis</p> <p># Grupo 05 – De 2001 a 2500 1ª VT de Goiânia 2ª VT de Goiânia 3ª VT de Goiânia 4ª VT de Goiânia 5ª VT de Goiânia 6ª VT de Goiânia 7ª VT de Goiânia</p>	<p>8ª VT de Goiânia 9ª VT de Goiânia 10ª VT de Goiânia 11ª VT de Goiânia 12ª VT de Goiânia 13ª VT de Goiânia 14ª VT de Goiânia 15ª VT de Goiânia 16ª VT de Goiânia 17ª VT de Goiânia 18ª VT de Goiânia VT de Goiás VT de Inhumas 1ª VT de Rio Verde 2ª VT de Rio Verde 3ª VT de Rio Verde 4ª VT de Rio Verde VT de Uruaçu VT de São Luis de Montes Belos VT de Valparaíso de Goiás</p>	<p>#Grupo 06 – A partir de 2500 1ª VT de Aparecida de Goiânia 2ª VT de Aparecida de Goiânia 3ª VT de Aparecida de Goiânia VT de Goianésia</p>
----------------------------------------------------------------------------------------------------------------------------------------------------------------------------------------------------------------------------------------------------------------------------------------------------------	------------------------------------------------------------------------------------------------------------------------------------------------------------------------------------------------------------------------------------------------------------------------------------------------------------------------------------------------------------------------------------------	--------------------------------------------------------------------------------------------------------------------------------------------------------------------------------------------------------------------------------------------------------------------------------------------------------------------------------------------------------------------------------------------------------------------------------------------------------------------	---------------------------------------------------------------------------------------------------------------------------------------------------------------



PRAZO MÉDIO ENTRE O AJUIZAMENTO E A PROLAÇÃO DA SENTENÇA DE TODAS AS VARAS DO TRABALHO

Data da sentença entre 1/1/2015 e 31/12/2015 23:59:59

SUMARÍSSIMO

Qtd. Processos	Prazo Médio (dias)
38.952	70,37

Vara do Trabalho	Qtd Processos	Prazo Médio	Ranking
VARA DO TRABALHO DE VALPARAÍSO DE GOIÁS	1.377	28,83	1°
VARA DO TRABALHO DE POSSE	322	29,25	2°
VARA DO TRABALHO DE LUZIÂNIA	1.177	31,95	3°
VARA DO TRABALHO DE CATALÃO	978	35,31	4°
14ª VARA DO TRABALHO DE GOIÂNIA	973	37,6	5°
13ª VARA DO TRABALHO DE GOIÂNIA	948	40,36	6°
3ª VARA DO TRABALHO DE APARECIDA DE GOIÂNIA	933	46,78	7°
4ª VARA DO TRABALHO DE RIO VERDE	642	48,1	8°
18ª VARA DO TRABALHO DE GOIÂNIA	930	48,32	9°
VARA DO TRABALHO DE GOIANÉSIA	1.592	49,41	10°
VARA DO TRABALHO DE URUAÇU	750	49,93	11°
VARA DO TRABALHO DE PIRES DO RIO	263	50,29	12°
VARA DO TRABALHO DE GOIATUBA	961	50,83	13°
POSTO AVANÇADO DE PORANGATU	102	51,45	14°
VARA DO TRABALHO DE GOIÁS	906	52,03	15°
16ª VARA DO TRABALHO DE GOIÂNIA	916	52,42	16°
11ª VARA DO TRABALHO DE GOIÂNIA	917	54,02	17°
6ª VARA DO TRABALHO DE GOIÂNIA	985	55,76	18°
VARA DO TRABALHO DE CALDAS NOVAS	588	57,54	19°
5ª VARA DO TRABALHO DE GOIÂNIA	899	57,65	20°
17ª VARA DO TRABALHO DE GOIÂNIA	894	58,88	21°
VARA DO TRABALHO DE CERES	646	59,34	22°
12ª VARA DO TRABALHO DE GOIÂNIA	907	60,23	23°
8ª VARA DO TRABALHO DE GOIÂNIA	798	61,32	24°
VARA DO TRABALHO DE INHUMAS	680	61,86	25°
2ª VARA DO TRABALHO DE ITUMBIARA	674	63,46	26°



PRAZO MÉDIO ENTRE O AJUIZAMENTO E A PROLAÇÃO DA SENTENÇA DE TODAS AS VARAS DO TRABALHO

SUMARÍSSIMO

Qtd. Processos	Prazo Médio (dias)
38.952	70,37

Vara do Trabalho	Qtd Processos	Prazo Médio	Ranking
3ª VARA DO TRABALHO DE ANÁPOLIS	763	65,71	27°
9ª VARA DO TRABALHO DE GOIÂNIA	938	67,47	28°
VARA DO TRABALHO DE SÃO LUIS DE MONTES BELOS	559	68,49	29°
4ª VARA DO TRABALHO DE GOIÂNIA	1.021	68,65	30°
2ª VARA DO TRABALHO DE ANÁPOLIS	611	69,07	31°
2ª VARA DO TRABALHO DE APARECIDA DE GOIÂNIA	956	72,74	32°
1ª VARA DO TRABALHO DE ANÁPOLIS	706	74,41	33°
4ª VARA DO TRABALHO DE ANÁPOLIS	608	75,64	34°
VARA DO TRABALHO DE QUIRINÓPOLIS	503	77,24	35°
POSTO AVANÇADO DE IPORÁ	208	78,87	36°
1ª VARA DO TRABALHO DE APARECIDA DE GOIÂNIA	1.054	78,99	37°
7ª VARA DO TRABALHO DE GOIÂNIA	794	79,03	38°
15ª VARA DO TRABALHO DE GOIÂNIA	951	80,13	39°
2ª VARA DO TRABALHO DE GOIÂNIA	833	86,04	40°
VARA DO TRABALHO DE FORMOSA	414	92,42	41°
10ª VARA DO TRABALHO DE GOIÂNIA	1.041	94,58	42°
1ª VARA DO TRABALHO DE ITUMBIARA	706	98,67	43°
VARA DO TRABALHO DE JATAÍ	525	99,49	44°
1ª VARA DO TRABALHO DE GOIÂNIA	992	116,22	45°
VARA DO TRABALHO DE MINEIROS	559	119,1	46°
3ª VARA DO TRABALHO DE GOIÂNIA	753	130,44	47°
1ª VARA DO TRABALHO DE RIO VERDE	479	177	48°
3ª VARA DO TRABALHO DE RIO VERDE	600	198,71	49°
2ª VARA DO TRABALHO DE RIO VERDE	620	247,87	50°



PRAZO MÉDIO ENTRE O AJUIZAMENTO E A PROLAÇÃO DA SENTENÇA - VARA DO TRABALHO DE JATAÍ

Data da sentença entre 1/1/2015 e 31/12/2015 23:59:59

VARA DO TRABALHO DE JATAÍ

SUMARÍSSIMO

Qtd	Prazo Médio
521	99,49

Nr. Processo	Ajuiz.	Sentença	Prazo
RTSum - 0000003-62.2015.5.18.0111	07/01/15	26/02/15	50
RTSum - 0000011-39.2015.5.18.0111	08/01/15	15/06/15	158
RTSum - 0000014-91.2015.5.18.0111	08/01/15	27/02/15	50
RTSum - 0000016-61.2015.5.18.0111	08/01/15	15/06/15	158
RTSum - 0000018-31.2015.5.18.0111	09/01/15	03/06/15	145
RTSum - 0000019-16.2015.5.18.0111	12/01/15	13/02/15	32
RTSum - 0000021-83.2015.5.18.0111	12/01/15	18/06/15	157
RTSum - 0000023-53.2015.5.18.0111	12/01/15	04/02/15	23
RTSum - 0000024-38.2015.5.18.0111	13/01/15	25/05/15	132
RTSum - 0000025-23.2015.5.18.0111	13/01/15	13/04/15	90
RTSum - 0000033-97.2015.5.18.0111	15/01/15	02/06/15	138
RTSum - 0000041-74.2015.5.18.0111	17/01/15	26/01/15	9
RTSum - 0000042-59.2015.5.18.0111	19/01/15	03/06/15	135
RTSum - 0000048-66.2015.5.18.0111	21/01/15	06/05/15	105
RTSum - 0000049-51.2015.5.18.0111	21/01/15	05/03/15	43
RTSum - 0000053-88.2015.5.18.0111	22/01/15	14/04/15	82
RTSum - 0000054-73.2015.5.18.0111	22/01/15	08/04/15	76
RTSum - 0000056-43.2015.5.18.0111	22/01/15	06/05/15	104
RTSum - 0000057-28.2015.5.18.0111	22/01/15	06/05/15	104
RTSum - 0000062-50.2015.5.18.0111	22/01/15	19/02/15	28
RTSum - 0000063-35.2015.5.18.0111	22/01/15	05/02/15	14
RTSum - 0000064-20.2015.5.18.0111	22/01/15	11/09/15	232

Legenda:
Ajuiz. Data do Ajuizamento;
Sentença: Data da prolação da sentença;
Prazo: Prazo para a entrega da prestação jurisdicional.



PRAZO MÉDIO ENTRE O AJUIZAMENTO E A PROLAÇÃO DA SENTENÇA - VARA DO TRABALHO DE JATAÍ

VARA DO TRABALHO DE JATAÍ

SUMARÍSSIMO

Qtd	Prazo Médio
521	99,49

Nr. Processo	Ajuiz.	Sentença	Prazo
RTSum - 0000070-27.2015.5.18.0111	23/01/15	24/02/15	32
RTSum - 0000071-12.2015.5.18.0111	23/01/15	05/10/15	255
RTSum - 0000074-64.2015.5.18.0111	26/01/15	16/06/15	141
RTSum - 0000075-49.2015.5.18.0111	26/01/15	18/06/15	143
RTSum - 0000076-34.2015.5.18.0111	26/01/15	27/10/15	274
RTSum - 0000077-19.2015.5.18.0111	26/01/15	18/06/15	143
RTSum - 0000078-04.2015.5.18.0111	26/01/15	18/06/15	143
RTSum - 0000079-86.2015.5.18.0111	26/01/15	18/06/15	143
RTSum - 0000080-71.2015.5.18.0111	26/01/15	18/06/15	143
RTSum - 0000081-56.2015.5.18.0111	26/01/15	18/06/15	143
RTSum - 0000082-41.2015.5.18.0111	26/01/15	18/06/15	143
RTSum - 0000084-11.2015.5.18.0111	26/01/15	18/03/15	51
RTSum - 0000085-93.2015.5.18.0111	26/01/15	17/03/15	50
RTSum - 0000085-93.2015.5.18.0111	26/01/15	25/07/15	180
RTSum - 0000086-78.2015.5.18.0111	26/01/15	30/03/15	63
RTSum - 0000087-63.2015.5.18.0111	26/01/15	29/01/15	3
RTSum - 0000089-33.2015.5.18.0111	26/01/15	25/10/15	272
RTSum - 0000090-18.2015.5.18.0111	26/01/15	19/03/15	52
RTSum - 0000092-85.2015.5.18.0111	26/01/15	19/03/15	52
RTSum - 0000093-70.2015.5.18.0111	26/01/15	30/03/15	63
RTSum - 0000095-40.2015.5.18.0111	26/01/15	18/06/15	143
RTSum - 0000096-25.2015.5.18.0111	26/01/15	09/06/15	134
RTSum - 0000097-10.2015.5.18.0111	26/01/15	29/01/15	3
RTSum - 0000098-92.2015.5.18.0111	26/01/15	09/06/15	134
RTSum - 0000099-77.2015.5.18.0111	26/01/15	25/10/15	272

Legenda:

Ajuiz. Data do Ajuizamento;

Sentença: Data da prolação da sentença;

Prazo: Prazo para a entrega da prestação jurisdicional.



PRAZO MÉDIO ENTRE O AJUIZAMENTO E A PROLAÇÃO DA SENTENÇA - VARA DO TRABALHO DE JATAÍ

VARA DO TRABALHO DE JATAÍ

SUMARÍSSIMO

Qtd	Prazo Médio
521	99,49

Nr. Processo	Ajuiz.	Sentença	Prazo
RTSum - 0000100-62.2015.5.18.0111	26/01/15	30/03/15	63
RTSum - 0000100-62.2015.5.18.0111	26/01/15	02/09/15	219
RTSum - 0000101-47.2015.5.18.0111	26/01/15	18/03/15	51
RTSum - 0000101-47.2015.5.18.0111	26/01/15	13/08/15	199
RTSum - 0000102-32.2015.5.18.0111	26/01/15	19/03/15	52
RTSum - 0000103-17.2015.5.18.0111	26/01/15	19/03/15	52
RTSum - 0000105-84.2015.5.18.0111	26/01/15	18/03/15	51
RTSum - 0000106-69.2015.5.18.0111	27/01/15	05/10/15	251
RTSum - 0000107-54.2015.5.18.0111	27/01/15	05/10/15	251
RTSum - 0000108-39.2015.5.18.0111	27/01/15	02/02/15	6
RTSum - 0000109-24.2015.5.18.0111	27/01/15	02/02/15	6
RTSum - 0000110-09.2015.5.18.0111	27/01/15	02/02/15	6
RTSum - 0000111-91.2015.5.18.0111	27/01/15	02/02/15	6
RTSum - 0000112-76.2015.5.18.0111	27/01/15	02/02/15	6
RTSum - 0000113-61.2015.5.18.0111	27/01/15	25/02/15	29
RTSum - 0000117-98.2015.5.18.0111	28/01/15	23/02/15	26
RTSum - 0000122-23.2015.5.18.0111	28/01/15	26/02/15	29
RTSum - 0000123-08.2015.5.18.0111	28/01/15	26/02/15	29
RTSum - 0000124-90.2015.5.18.0111	29/01/15	12/07/15	164
RTSum - 0000125-75.2015.5.18.0111	29/01/15	25/06/15	147
RTSum - 0000128-30.2015.5.18.0111	29/01/15	26/02/15	28
RTSum - 0000129-15.2015.5.18.0111	29/01/15	31/07/15	183
RTSum - 0000132-67.2015.5.18.0111	29/01/15	19/02/15	21
RTSum - 0000134-37.2015.5.18.0111	30/01/15	28/06/15	149
RTSum - 0000136-07.2015.5.18.0111	30/01/15	03/03/15	32

Legenda:

Ajuiz. Data do Ajuizamento;

Sentença: Data da prolação da sentença;

Prazo: Prazo para a entrega da prestação jurisdicional.



PRAZO MÉDIO ENTRE O AJUIZAMENTO E A PROLAÇÃO DA SENTENÇA - VARA DO TRABALHO DE JATAÍ

VARA DO TRABALHO DE JATAÍ

SUMARÍSSIMO

Qtd	Prazo Médio
521	99,49

Nr. Processo	Ajuiz.	Sentença	Prazo
RTSum - 0000139-59.2015.5.18.0111	30/01/15	04/03/15	33
RTSum - 0000150-88.2015.5.18.0111	03/02/15	16/11/15	286
RTSum - 0000151-73.2015.5.18.0111	03/02/15	27/02/15	24
RTSum - 0000154-28.2015.5.18.0111	03/02/15	03/03/15	28
RTSum - 0000159-50.2015.5.18.0111	03/02/15	16/04/15	72
RTSum - 0000161-20.2015.5.18.0111	04/02/15	06/03/15	30
RTSum - 0000163-87.2015.5.18.0111	04/02/15	30/06/15	146
RTSum - 0000164-72.2015.5.18.0111	04/02/15	30/06/15	146
RTSum - 0000165-57.2015.5.18.0111	04/02/15	30/06/15	146
RTSum - 0000169-94.2015.5.18.0111	04/02/15	06/03/15	30
RTSum - 0000171-64.2015.5.18.0111	05/02/15	23/03/15	46
RTSum - 0000172-49.2015.5.18.0111	05/02/15	01/07/15	146
RTSum - 0000175-04.2015.5.18.0111	06/02/15	25/06/15	139
RTSum - 0000176-86.2015.5.18.0111	06/02/15	25/06/15	139
RTSum - 0000177-71.2015.5.18.0111	06/02/15	24/06/15	138
RTSum - 0000178-56.2015.5.18.0111	06/02/15	24/06/15	138
RTSum - 0000179-41.2015.5.18.0111	06/02/15	11/08/15	186
RTSum - 0000180-26.2015.5.18.0111	06/02/15	11/08/15	186
RTSum - 0000183-78.2015.5.18.0111	06/02/15	10/03/15	32
RTSum - 0000191-55.2015.5.18.0111	10/02/15	28/06/15	138
RTSum - 0000194-10.2015.5.18.0111	10/02/15	26/11/15	289
RTSum - 0000197-62.2015.5.18.0111	11/02/15	28/05/15	106
RTSum - 0000198-47.2015.5.18.0111	11/02/15	23/03/15	40
RTSum - 0000200-17.2015.5.18.0111	12/02/15	10/03/15	26
RTSum - 0000201-02.2015.5.18.0111	12/02/15	11/03/15	27

Legenda:

Ajuiz. Data do Ajuizamento;

Sentença: Data da prolação da sentença;

Prazo: Prazo para a entrega da prestação jurisdicional.



PRAZO MÉDIO ENTRE O AJUIZAMENTO E A PROLAÇÃO DA SENTENÇA - VARA DO TRABALHO DE JATAÍ

VARA DO TRABALHO DE JATAÍ

SUMARÍSSIMO

Qtd	Prazo Médio
521	99,49

Nr. Processo	Ajuiz.	Sentença	Prazo
RTSum - 0000209-76.2015.5.18.0111	13/02/15	09/07/15	146
RTSum - 0000215-83.2015.5.18.0111	18/02/15	11/03/15	21
RTSum - 0000216-68.2015.5.18.0111	18/02/15	07/04/15	48
RTSum - 0000217-53.2015.5.18.0111	18/02/15	10/07/15	142
RTSum - 0000222-75.2015.5.18.0111	19/02/15	09/07/15	140
RTSum - 0000224-45.2015.5.18.0111	19/02/15	12/03/15	21
RTSum - 0000238-29.2015.5.18.0111	20/02/15	13/03/15	21
RTSum - 0000239-14.2015.5.18.0111	20/02/15	25/03/15	33
RTSum - 0000240-96.2015.5.18.0111	20/02/15	25/03/15	33
RTSum - 0000241-81.2015.5.18.0111	20/02/15	10/07/15	140
RTSum - 0000244-36.2015.5.18.0111	20/02/15	08/04/15	47
RTSum - 0000253-95.2015.5.18.0111	23/02/15	13/07/15	140
RTSum - 0000257-35.2015.5.18.0111	23/02/15	24/03/15	29
RTSum - 0000262-57.2015.5.18.0111	24/02/15	18/07/15	144
RTSum - 0000265-12.2015.5.18.0111	24/02/15	14/07/15	140
RTSum - 0000266-94.2015.5.18.0111	24/02/15	22/04/15	57
RTSum - 0000269-49.2015.5.18.0111	25/02/15	25/03/15	28
RTSum - 0000270-34.2015.5.18.0111	25/02/15	23/07/15	148
RTSum - 0000272-04.2015.5.18.0111	25/02/15	31/07/15	156
RTSum - 0000273-86.2015.5.18.0111	25/02/15	24/03/15	27
RTSum - 0000276-41.2015.5.18.0111	25/02/15	26/03/15	29
RTSum - 0000280-78.2015.5.18.0111	26/02/15	21/07/15	145
RTSum - 0000281-63.2015.5.18.0111	26/02/15	20/05/15	83
RTSum - 0000283-33.2015.5.18.0111	27/02/15	23/07/15	146
RTSum - 0000287-70.2015.5.18.0111	03/03/15	06/04/15	34

Legenda:

Ajuiz. Data do Ajuizamento;

Sentença: Data da prolação da sentença;

Prazo: Prazo para a entrega da prestação jurisdicional.



PRAZO MÉDIO ENTRE O AJUIZAMENTO E A PROLAÇÃO DA SENTENÇA - VARA DO TRABALHO DE JATAÍ

VARA DO TRABALHO DE JATAÍ

SUMARÍSSIMO

Qtd	Prazo Médio
521	99,49

Nr. Processo	Ajuiz.	Sentença	Prazo
RTSum - 0000288-55.2015.5.18.0111	03/03/15	25/07/15	144
RTSum - 0000293-77.2015.5.18.0111	03/03/15	25/07/15	144
RTSum - 0000295-47.2015.5.18.0111	03/03/15	07/04/15	35
RTSum - 0000296-32.2015.5.18.0111	03/03/15	25/07/15	144
RTSum - 0000297-17.2015.5.18.0111	04/03/15	25/07/15	143
RTSum - 0000301-54.2015.5.18.0111	05/03/15	31/07/15	148
RTSum - 0000302-39.2015.5.18.0111	05/03/15	08/04/15	34
RTSum - 0000303-24.2015.5.18.0111	05/03/15	22/03/15	17
RTSum - 0000306-76.2015.5.18.0111	06/03/15	10/08/15	157
RTSum - 0000316-23.2015.5.18.0111	09/03/15	06/04/15	28
RTSum - 0000321-45.2015.5.18.0111	10/03/15	30/03/15	20
RTSum - 0000322-30.2015.5.18.0111	10/03/15	27/03/15	17
RTSum - 0000327-52.2015.5.18.0111	10/03/15	07/08/15	150
RTSum - 0000328-37.2015.5.18.0111	10/03/15	27/04/15	48
RTSum - 0000331-89.2015.5.18.0111	11/03/15	26/03/15	15
RTSum - 0000333-59.2015.5.18.0111	11/03/15	13/04/15	33
RTSum - 0000340-51.2015.5.18.0111	12/03/15	26/03/15	14
RTSum - 0000342-55.2014.5.18.0111	21/02/14	21/01/15	334
RTSum - 0000347-43.2015.5.18.0111	13/03/15	25/09/15	196
RTSum - 0000361-27.2015.5.18.0111	16/03/15	26/03/15	10
RTSum - 0000362-12.2015.5.18.0111	16/03/15	09/04/15	24
RTSum - 0000363-94.2015.5.18.0111	16/03/15	16/04/15	31
RTSum - 0000368-19.2015.5.18.0111	17/03/15	06/05/15	50
RTSum - 0000371-71.2015.5.18.0111	17/03/15	23/07/15	128
RTSum - 0000376-93.2015.5.18.0111	18/03/15	14/04/15	27

Legenda:

Ajuiz. Data do Ajuizamento;

Sentença: Data da prolação da sentença;

Prazo: Prazo para a entrega da prestação jurisdicional.



PRAZO MÉDIO ENTRE O AJUIZAMENTO E A PROLAÇÃO DA SENTENÇA - VARA DO TRABALHO DE JATAÍ

VARA DO TRABALHO DE JATAÍ

SUMARÍSSIMO

Qtd	Prazo Médio
521	99,49

Nr. Processo	Ajuiz.	Sentença	Prazo
RTSum - 0000381-52.2014.5.18.0111	07/03/14	26/05/15	445
RTSum - 0000382-03.2015.5.18.0111	19/03/15	16/04/15	28
RTSum - 0000385-55.2015.5.18.0111	20/03/15	15/04/15	26
RTSum - 0000388-10.2015.5.18.0111	23/03/15	08/04/15	16
RTSum - 0000397-69.2015.5.18.0111	24/03/15	02/06/15	70
RTSum - 0000410-68.2015.5.18.0111	25/03/15	18/06/15	85
RTSum - 0000412-38.2015.5.18.0111	25/03/15	19/05/15	55
RTSum - 0000413-23.2015.5.18.0111	26/03/15	11/11/15	230
RTSum - 0000422-82.2015.5.18.0111	26/03/15	21/08/15	148
RTSum - 0000430-59.2015.5.18.0111	26/03/15	22/04/15	27
RTSum - 0000436-66.2015.5.18.0111	27/03/15	10/04/15	14
RTSum - 0000437-51.2015.5.18.0111	27/03/15	27/04/15	31
RTSum - 0000440-06.2015.5.18.0111	30/03/15	27/04/15	28
RTSum - 0000442-73.2015.5.18.0111	30/03/15	21/08/15	144
RTSum - 0000452-20.2015.5.18.0111	31/03/15	27/04/15	27
RTSum - 0000454-87.2015.5.18.0111	31/03/15	27/04/15	27
RTSum - 0000457-42.2015.5.18.0111	31/03/15	22/09/15	175
RTSum - 0000461-79.2015.5.18.0111	31/03/15	21/08/15	143
RTSum - 0000464-34.2015.5.18.0111	01/04/15	04/05/15	33
RTSum - 0000465-19.2015.5.18.0111	01/04/15	27/04/15	26
RTSum - 0000467-86.2015.5.18.0111	01/04/15	27/04/15	26
RTSum - 0000468-71.2015.5.18.0111	01/04/15	27/04/15	26
RTSum - 0000479-03.2015.5.18.0111	04/04/15	04/09/15	153
RTSum - 0000480-85.2015.5.18.0111	04/04/15	04/09/15	153
RTSum - 0000482-55.2015.5.18.0111	06/04/15	25/09/15	172

Legenda:

Ajuiz. Data do Ajuizamento;

Sentença: Data da prolação da sentença;

Prazo: Prazo para a entrega da prestação jurisdicional.



PRAZO MÉDIO ENTRE O AJUIZAMENTO E A PROLAÇÃO DA SENTENÇA - VARA DO TRABALHO DE JATAÍ

VARA DO TRABALHO DE JATAÍ

SUMARÍSSIMO

Qtd	Prazo Médio
521	99,49

Nr. Processo	Ajuiz.	Sentença	Prazo
RTSum - 0000485-10.2015.5.18.0111	06/04/15	24/04/15	18
RTSum - 0000491-17.2015.5.18.0111	07/04/15	06/08/15	121
RTSum - 0000495-54.2015.5.18.0111	08/04/15	27/04/15	19
RTSum - 0000500-76.2015.5.18.0111	09/04/15	23/09/15	167
RTSum - 0000501-61.2015.5.18.0111	09/04/15	12/09/15	156
RTSum - 0000502-46.2015.5.18.0111	09/04/15	12/09/15	156
RTSum - 0000503-31.2015.5.18.0111	09/04/15	12/09/15	156
RTSum - 0000504-16.2015.5.18.0111	09/04/15	07/05/15	28
RTSum - 0000505-98.2015.5.18.0111	09/04/15	06/05/15	27
RTSum - 0000506-83.2015.5.18.0111	09/04/15	13/05/15	34
RTSum - 0000507-68.2015.5.18.0111	09/04/15	22/04/15	13
RTSum - 0000508-53.2015.5.18.0111	10/04/15	06/05/15	26
RTSum - 0000510-23.2015.5.18.0111	10/04/15	05/09/15	148
RTSum - 0000512-90.2015.5.18.0111	10/04/15	02/09/15	145
RTSum - 0000518-97.2015.5.18.0111	10/04/15	14/08/15	126
RTSum - 0000521-52.2015.5.18.0111	11/04/15	07/05/15	26
RTSum - 0000525-89.2015.5.18.0111	13/04/15	07/10/15	177
RTSum - 0000526-74.2015.5.18.0111	13/04/15	29/04/15	16
RTSum - 0000528-44.2015.5.18.0111	13/04/15	11/05/15	28
RTSum - 0000529-29.2015.5.18.0111	14/04/15	09/12/15	239
RTSum - 0000532-81.2015.5.18.0111	14/04/15	09/09/15	148
RTSum - 0000533-66.2015.5.18.0111	14/04/15	21/08/15	129
RTSum - 0000535-36.2015.5.18.0111	14/04/15	11/09/15	150
RTSum - 0000536-21.2015.5.18.0111	14/04/15	12/09/15	151
RTSum - 0000541-43.2015.5.18.0111	15/04/15	14/05/15	29

Legenda:

Ajuiz. Data do Ajuizamento;

Sentença: Data da prolação da sentença;

Prazo: Prazo para a entrega da prestação jurisdicional.



PRAZO MÉDIO ENTRE O AJUIZAMENTO E A PROLAÇÃO DA SENTENÇA - VARA DO TRABALHO DE JATAÍ

VARA DO TRABALHO DE JATAÍ

SUMARÍSSIMO

Qtd	Prazo Médio
521	99,49

Nr. Processo	Ajuiz.	Sentença	Prazo
RTSum - 0000543-13.2015.5.18.0111	15/04/15	24/04/15	9
RTSum - 0000550-05.2015.5.18.0111	15/04/15	14/05/15	29
RTSum - 0000555-27.2015.5.18.0111	16/04/15	06/05/15	20
RTSum - 0000557-94.2015.5.18.0111	17/04/15	12/12/15	239
RTSum - 0000559-64.2015.5.18.0111	17/04/15	08/06/15	52
RTSum - 0000560-49.2015.5.18.0111	17/04/15	14/05/15	27
RTSum - 0000561-34.2015.5.18.0111	17/04/15	20/09/15	156
RTSum - 0000562-19.2015.5.18.0111	17/04/15	09/12/15	236
RTSum - 0000563-04.2015.5.18.0111	20/04/15	06/11/15	200
RTSum - 0000567-41.2015.5.18.0111	20/04/15	06/05/15	16
RTSum - 0000569-11.2015.5.18.0111	22/04/15	14/05/15	22
RTSum - 0000570-93.2015.5.18.0111	22/04/15	21/09/15	152
RTSum - 0000573-48.2015.5.18.0111	22/04/15	21/09/15	152
RTSum - 0000574-33.2015.5.18.0111	23/04/15	20/05/15	27
RTSum - 0000576-03.2015.5.18.0111	23/04/15	21/09/15	151
RTSum - 0000579-55.2015.5.18.0111	24/04/15	07/08/15	105
RTSum - 0000580-40.2015.5.18.0111	24/04/15	27/05/15	33
RTSum - 0000581-25.2015.5.18.0111	24/04/15	27/05/15	33
RTSum - 0000583-92.2015.5.18.0111	24/04/15	22/10/15	181
RTSum - 0000589-02.2015.5.18.0111	24/04/15	08/06/15	45
RTSum - 0000591-69.2015.5.18.0111	27/04/15	01/06/15	35
RTSum - 0000593-39.2015.5.18.0111	27/04/15	20/09/15	146
RTSum - 0000593-73.2014.5.18.0111	16/04/14	01/02/15	291
RTSum - 0000595-09.2015.5.18.0111	27/04/15	20/09/15	146
RTSum - 0000603-83.2015.5.18.0111	28/04/15	29/09/15	154

Legenda:

Ajuiz. Data do Ajuizamento;

Sentença: Data da prolação da sentença;

Prazo: Prazo para a entrega da prestação jurisdicional.



PRAZO MÉDIO ENTRE O AJUIZAMENTO E A PROLAÇÃO DA SENTENÇA - VARA DO TRABALHO DE JATAÍ

VARA DO TRABALHO DE JATAÍ

SUMARÍSSIMO

Qtd	Prazo Médio
521	99,49

Nr. Processo	Ajuiz.	Sentença	Prazo
RTSum - 0000606-38.2015.5.18.0111	28/04/15	01/06/15	34
RTSum - 0000612-45.2015.5.18.0111	28/04/15	16/07/15	79
RTSum - 0000613-30.2015.5.18.0111	29/04/15	04/10/15	158
RTSum - 0000616-82.2015.5.18.0111	29/04/15	08/06/15	40
RTSum - 0000617-67.2015.5.18.0111	30/04/15	01/06/15	32
RTSum - 0000618-52.2015.5.18.0111	30/04/15	08/06/15	39
RTSum - 0000619-37.2015.5.18.0111	30/04/15	01/06/15	32
RTSum - 0000620-22.2015.5.18.0111	30/04/15	08/06/15	39
RTSum - 0000622-89.2015.5.18.0111	30/04/15	09/10/15	162
RTSum - 0000624-59.2015.5.18.0111	01/05/15	04/10/15	156
RTSum - 0000625-44.2015.5.18.0111	01/05/15	04/10/15	156
RTSum - 0000628-96.2015.5.18.0111	04/05/15	10/08/15	98
RTSum - 0000629-81.2015.5.18.0111	04/05/15	27/05/15	23
RTSum - 0000633-21.2015.5.18.0111	05/05/15	27/05/15	22
RTSum - 0000634-06.2015.5.18.0111	06/05/15	04/10/15	151
RTSum - 0000636-73.2015.5.18.0111	06/05/15	25/05/15	19
RTSum - 0000640-13.2015.5.18.0111	06/05/15	04/10/15	151
RTSum - 0000641-95.2015.5.18.0111	06/05/15	19/05/15	13
RTSum - 0000642-80.2015.5.18.0111	06/05/15	27/05/15	21
RTSum - 0000645-35.2015.5.18.0111	07/05/15	26/05/15	19
RTSum - 0000647-05.2015.5.18.0111	08/05/15	02/06/15	25
RTSum - 0000649-72.2015.5.18.0111	08/05/15	02/06/15	25
RTSum - 0000650-57.2015.5.18.0111	08/05/15	25/05/15	17
RTSum - 0000653-12.2015.5.18.0111	11/05/15	02/06/15	22
RTSum - 0000654-94.2015.5.18.0111	11/05/15	02/06/15	22

Legenda:

Ajuiz. Data do Ajuizamento;

Sentença: Data da prolação da sentença;

Prazo: Prazo para a entrega da prestação jurisdicional.



PRAZO MÉDIO ENTRE O AJUIZAMENTO E A PROLAÇÃO DA SENTENÇA - VARA DO TRABALHO DE JATAÍ

VARA DO TRABALHO DE JATAÍ

SUMARÍSSIMO

Qtd	Prazo Médio
521	99,49

Nr. Processo	Ajuiz.	Sentença	Prazo
RTSum - 0000660-04.2015.5.18.0111	12/05/15	02/06/15	21
RTSum - 0000662-71.2015.5.18.0111	12/05/15	04/10/15	145
RTSum - 0000666-11.2015.5.18.0111	13/05/15	13/10/15	153
RTSum - 0000669-63.2015.5.18.0111	14/05/15	08/06/15	25
RTSum - 0000677-40.2015.5.18.0111	14/05/15	11/08/15	89
RTSum - 0000678-25.2015.5.18.0111	14/05/15	11/08/15	89
RTSum - 0000680-92.2015.5.18.0111	15/05/15	28/10/15	166
RTSum - 0000681-77.2015.5.18.0111	15/05/15	28/10/15	166
RTSum - 0000682-62.2015.5.18.0111	15/05/15	28/10/15	166
RTSum - 0000685-17.2015.5.18.0111	16/05/15	01/06/15	16
RTSum - 0000693-91.2015.5.18.0111	18/05/15	01/06/15	14
RTSum - 0000695-61.2015.5.18.0111	19/05/15	27/10/15	161
RTSum - 0000697-31.2015.5.18.0111	19/05/15	08/06/15	20
RTSum - 0000700-83.2015.5.18.0111	19/05/15	04/10/15	138
RTSum - 0000701-68.2015.5.18.0111	20/05/15	08/06/15	19
RTSum - 0000703-38.2015.5.18.0111	20/05/15	09/10/15	142
RTSum - 0000704-23.2015.5.18.0111	20/05/15	04/10/15	137
RTSum - 0000706-90.2015.5.18.0111	20/05/15	08/06/15	19
RTSum - 0000707-75.2015.5.18.0111	20/05/15	08/06/15	19
RTSum - 0000708-60.2015.5.18.0111	20/05/15	08/06/15	19
RTSum - 0000710-30.2015.5.18.0111	21/05/15	12/06/15	22
RTSum - 0000712-97.2015.5.18.0111	21/05/15	12/06/15	22
RTSum - 0000714-67.2015.5.18.0111	22/05/15	16/07/15	55
RTSum - 0000719-89.2015.5.18.0111	22/05/15	03/07/15	42
RTSum - 0000724-14.2015.5.18.0111	23/05/15	29/10/15	159

Legenda:

Ajuiz. Data do Ajuizamento;

Sentença: Data da prolação da sentença;

Prazo: Prazo para a entrega da prestação jurisdicional.



PRAZO MÉDIO ENTRE O AJUIZAMENTO E A PROLAÇÃO DA SENTENÇA - VARA DO TRABALHO DE JATAÍ

VARA DO TRABALHO DE JATAÍ

SUMARÍSSIMO

Qtd	Prazo Médio
521	99,49

Nr. Processo	Ajuiz.	Sentença	Prazo
RTSum - 0000725-96.2015.5.18.0111	23/05/15	29/10/15	159
RTSum - 0000727-03.2014.5.18.0111	28/05/14	25/02/15	273
RTSum - 0000729-70.2014.5.18.0111	28/05/14	25/02/15	273
RTSum - 0000733-73.2015.5.18.0111	26/05/15	16/06/15	21
RTSum - 0000734-58.2015.5.18.0111	26/05/15	01/08/15	67
RTSum - 0000736-28.2015.5.18.0111	26/05/15	18/06/15	23
RTSum - 0000740-65.2015.5.18.0111	27/05/15	03/08/15	68
RTSum - 0000749-27.2015.5.18.0111	29/05/15	18/06/15	20
RTSum - 0000752-79.2015.5.18.0111	29/05/15	18/06/15	20
RTSum - 0000756-19.2015.5.18.0111	01/06/15	04/11/15	156
RTSum - 0000764-93.2015.5.18.0111	02/06/15	30/07/15	58
RTSum - 0000768-67.2014.5.18.0111	05/06/14	14/03/15	282
RTSum - 0000773-55.2015.5.18.0111	03/06/15	11/08/15	69
RTSum - 0000774-74.2014.5.18.0111	06/06/14	11/02/15	250
RTSum - 0000776-10.2015.5.18.0111	05/06/15	02/12/15	180
RTSum - 0000777-92.2015.5.18.0111	05/06/15	03/12/15	181
RTSum - 0000779-96.2014.5.18.0111	10/06/14	02/07/15	387
RTSum - 0000780-47.2015.5.18.0111	08/06/15	05/11/15	150
RTSum - 0000781-32.2015.5.18.0111	08/06/15	03/07/15	25
RTSum - 0000785-69.2015.5.18.0111	08/06/15	03/12/15	178
RTSum - 0000793-80.2014.5.18.0111	12/06/14	08/03/15	269
RTSum - 0000796-98.2015.5.18.0111	10/06/15	11/08/15	62
RTSum - 0000797-83.2015.5.18.0111	10/06/15	12/08/15	63
RTSum - 0000806-45.2015.5.18.0111	11/06/15	12/08/15	62
RTSum - 0000809-97.2015.5.18.0111	12/06/15	12/08/15	61

Legenda:

Ajuiz. Data do Ajuizamento;

Sentença: Data da prolação da sentença;

Prazo: Prazo para a entrega da prestação jurisdicional.



PRAZO MÉDIO ENTRE O AJUIZAMENTO E A PROLAÇÃO DA SENTENÇA - VARA DO TRABALHO DE JATAÍ

VARA DO TRABALHO DE JATAÍ

SUMARÍSSIMO

Qtd	Prazo Médio
521	99,49

Nr. Processo	Ajuiz.	Sentença	Prazo
RTSum - 0000812-52.2015.5.18.0111	13/06/15	03/07/15	20
RTSum - 0000814-22.2015.5.18.0111	15/06/15	27/08/15	73
RTSum - 0000816-89.2015.5.18.0111	15/06/15	08/11/15	146
RTSum - 0000819-44.2015.5.18.0111	16/06/15	17/08/15	62
RTSum - 0000823-81.2015.5.18.0111	16/06/15	22/07/15	36
RTSum - 0000824-66.2015.5.18.0111	16/06/15	12/11/15	149
RTSum - 0000830-73.2015.5.18.0111	17/06/15	28/08/15	72
RTSum - 0000837-65.2015.5.18.0111	17/06/15	22/07/15	35
RTSum - 0000840-20.2015.5.18.0111	18/06/15	14/08/15	57
RTSum - 0000841-05.2015.5.18.0111	18/06/15	21/08/15	64
RTSum - 0000845-42.2015.5.18.0111	19/06/15	11/09/15	84
RTSum - 0000846-27.2015.5.18.0111	19/06/15	11/09/15	84
RTSum - 0000847-12.2015.5.18.0111	19/06/15	11/09/15	84
RTSum - 0000848-94.2015.5.18.0111	19/06/15	10/09/15	83
RTSum - 0000851-49.2015.5.18.0111	19/06/15	10/08/15	52
RTSum - 0000852-34.2015.5.18.0111	19/06/15	10/08/15	52
RTSum - 0000854-04.2015.5.18.0111	19/06/15	31/07/15	42
RTSum - 0000855-86.2015.5.18.0111	19/06/15	10/08/15	52
RTSum - 0000857-56.2015.5.18.0111	22/06/15	12/08/15	51
RTSum - 0000861-93.2015.5.18.0111	23/06/15	26/11/15	156
RTSum - 0000870-55.2015.5.18.0111	23/06/15	12/08/15	50
RTSum - 0000874-92.2015.5.18.0111	23/06/15	14/08/15	52
RTSum - 0000875-77.2015.5.18.0111	23/06/15	11/11/15	141
RTSum - 0000878-32.2015.5.18.0111	24/06/15	31/07/15	37
RTSum - 0000881-84.2015.5.18.0111	24/06/15	26/11/15	155

Legenda:

Ajuiz. Data do Ajuizamento;

Sentença: Data da prolação da sentença;

Prazo: Prazo para a entrega da prestação jurisdicional.



PRAZO MÉDIO ENTRE O AJUIZAMENTO E A PROLAÇÃO DA SENTENÇA - VARA DO TRABALHO DE JATAÍ

VARA DO TRABALHO DE JATAÍ

SUMARÍSSIMO

Qtd	Prazo Médio
521	99,49

Nr. Processo	Ajuiz.	Sentença	Prazo
RTSum - 0000882-69.2015.5.18.0111	24/06/15	02/12/15	161
RTSum - 0000887-28.2014.5.18.0111	27/06/14	04/03/15	250
RTSum - 0000894-20.2014.5.18.0111	01/07/14	19/01/15	202
RTSum - 0000897-38.2015.5.18.0111	30/06/15	13/08/15	44
RTSum - 0000898-23.2015.5.18.0111	30/06/15	14/08/15	45
RTSum - 0000899-08.2015.5.18.0111	30/06/15	13/08/15	44
RTSum - 0000911-22.2015.5.18.0111	03/07/15	17/08/15	45
RTSum - 0000912-07.2015.5.18.0111	03/07/15	02/12/15	152
RTSum - 0000914-74.2015.5.18.0111	05/07/15	13/08/15	39
RTSum - 0000920-81.2015.5.18.0111	06/07/15	03/12/15	150
RTSum - 0000921-66.2015.5.18.0111	07/07/15	10/12/15	156
RTSum - 0000922-51.2015.5.18.0111	07/07/15	14/08/15	38
RTSum - 0000929-43.2015.5.18.0111	08/07/15	28/08/15	51
RTSum - 0000930-28.2015.5.18.0111	09/07/15	10/12/15	154
RTSum - 0000932-32.2014.5.18.0111	10/07/14	19/03/15	252
RTSum - 0000937-20.2015.5.18.0111	09/07/15	08/12/15	152
RTSum - 0000938-05.2015.5.18.0111	10/07/15	23/10/15	105
RTSum - 0000943-27.2015.5.18.0111	13/07/15	12/12/15	152
RTSum - 0000945-94.2015.5.18.0111	13/07/15	08/12/15	148
RTSum - 0000955-41.2015.5.18.0111	15/07/15	26/11/15	134
RTSum - 0000960-63.2015.5.18.0111	17/07/15	03/12/15	139
RTSum - 0000966-70.2015.5.18.0111	20/07/15	19/08/15	30
RTSum - 0000967-55.2015.5.18.0111	20/07/15	28/08/15	39
RTSum - 0000969-59.2014.5.18.0111	17/07/14	07/08/15	386
RTSum - 0001000-45.2015.5.18.0111	29/07/15	16/09/15	49

Legenda:

Ajuiz. Data do Ajuizamento;

Sentença: Data da prolação da sentença;

Prazo: Prazo para a entrega da prestação jurisdicional.



PRAZO MÉDIO ENTRE O AJUIZAMENTO E A PROLAÇÃO DA SENTENÇA - VARA DO TRABALHO DE JATAÍ

VARA DO TRABALHO DE JATAÍ

SUMARÍSSIMO

Qtd	Prazo Médio
521	99,49

Nr. Processo	Ajuiz.	Sentença	Prazo
RTSum - 0001001-30.2015.5.18.0111	29/07/15	17/09/15	50
RTSum - 0001003-97.2015.5.18.0111	29/07/15	17/09/15	50
RTSum - 0001004-82.2015.5.18.0111	29/07/15	21/09/15	54
RTSum - 0001006-52.2015.5.18.0111	29/07/15	21/09/15	54
RTSum - 0001014-29.2015.5.18.0111	31/07/15	22/09/15	53
RTSum - 0001017-81.2015.5.18.0111	31/07/15	17/09/15	48
RTSum - 0001022-40.2014.5.18.0111	30/07/14	11/03/15	224
RTSum - 0001035-05.2015.5.18.0111	05/08/15	22/09/15	48
RTSum - 0001041-46.2014.5.18.0111	04/08/14	13/06/15	313
RTSum - 0001074-36.2014.5.18.0111	14/08/14	20/09/15	402
RTSum - 0001083-32.2013.5.18.0111	31/07/13	04/03/15	581
RTSum - 0001098-64.2014.5.18.0111	22/08/14	06/05/15	257
RTSum - 0001099-49.2014.5.18.0111	22/08/14	23/03/15	213
RTSum - 0001123-77.2014.5.18.0111	29/08/14	13/07/15	318
RTSum - 0001176-58.2014.5.18.0111	09/09/14	13/07/15	307
RTSum - 0001183-50.2014.5.18.0111	10/09/14	28/09/15	383
RTSum - 0001201-71.2014.5.18.0111	15/09/14	01/02/15	139
RTSum - 0001209-48.2014.5.18.0111	17/09/14	25/01/15	130
RTSum - 0001214-70.2014.5.18.0111	19/09/14	25/01/15	128
RTSum - 0001216-40.2014.5.18.0111	19/09/14	25/01/15	128
RTSum - 0001217-25.2014.5.18.0111	19/09/14	25/01/15	128
RTSum - 0001219-92.2014.5.18.0111	19/09/14	01/02/15	135
RTSum - 0001220-77.2014.5.18.0111	19/09/14	25/01/15	128
RTSum - 0001221-62.2014.5.18.0111	19/09/14	01/02/15	135
RTSum - 0001236-31.2014.5.18.0111	25/09/14	25/01/15	122

Legenda:

Ajuiz. Data do Ajuizamento;

Sentença: Data da prolação da sentença;

Prazo: Prazo para a entrega da prestação jurisdicional.



PRAZO MÉDIO ENTRE O AJUIZAMENTO E A PROLAÇÃO DA SENTENÇA - VARA DO TRABALHO DE JATAÍ

VARA DO TRABALHO DE JATAÍ

SUMARÍSSIMO

Qtd	Prazo Médio
521	99,49

Nr. Processo	Ajuiz.	Sentença	Prazo
RTSum - 0001243-23.2014.5.18.0111	28/09/14	25/01/15	119
RTSum - 0001260-59.2014.5.18.0111	02/10/14	01/02/15	122
RTSum - 0001262-29.2014.5.18.0111	02/10/14	11/02/15	132
RTSum - 0001267-51.2014.5.18.0111	03/10/14	13/01/15	102
RTSum - 0001268-36.2014.5.18.0111	03/10/14	24/02/15	144
RTSum - 0001269-21.2014.5.18.0111	03/10/14	13/01/15	102
RTSum - 0001287-42.2014.5.18.0111	07/10/14	15/01/15	100
RTSum - 0001295-19.2014.5.18.0111	07/10/14	14/02/15	130
RTSum - 0001304-78.2014.5.18.0111	08/10/14	11/02/15	126
RTSum - 0001305-63.2014.5.18.0111	08/10/14	07/06/15	242
RTSum - 0001317-77.2014.5.18.0111	13/10/14	28/05/15	227
RTSum - 0001320-32.2014.5.18.0111	13/10/14	14/02/15	124
RTSum - 0001321-17.2014.5.18.0111	13/10/14	15/12/15	428
RTSum - 0001322-02.2014.5.18.0111	13/10/14	14/02/15	124
RTSum - 0001339-38.2014.5.18.0111	15/10/14	27/02/15	135
RTSum - 0001340-23.2014.5.18.0111	15/10/14	14/02/15	122
RTSum - 0001345-45.2014.5.18.0111	16/10/14	15/01/15	91
RTSum - 0001352-37.2014.5.18.0111	18/10/14	19/04/15	183
RTSum - 0001354-07.2014.5.18.0111	20/10/14	13/02/15	116
RTSum - 0001374-95.2014.5.18.0111	24/10/14	17/04/15	175
RTSum - 0001377-50.2014.5.18.0111	25/10/14	15/05/15	202
RTSum - 0001378-35.2014.5.18.0111	25/10/14	15/05/15	202
RTSum - 0001379-20.2014.5.18.0111	25/10/14	24/03/15	150
RTSum - 0001393-04.2014.5.18.0111	29/10/14	28/09/15	334
RTSum - 0001406-03.2014.5.18.0111	31/10/14	23/07/15	265

Legenda:

Ajuiz. Data do Ajuizamento;

Sentença: Data da prolação da sentença;

Prazo: Prazo para a entrega da prestação jurisdicional.



PRAZO MÉDIO ENTRE O AJUIZAMENTO E A PROLAÇÃO DA SENTENÇA - VARA DO TRABALHO DE JATAÍ

VARA DO TRABALHO DE JATAÍ

SUMARÍSSIMO

Qtd	Prazo Médio
521	99,49

Nr. Processo	Ajuiz.	Sentença	Prazo
RTSum - 0001407-85.2014.5.18.0111	31/10/14	11/02/15	103
RTSum - 0001408-70.2014.5.18.0111	31/10/14	23/09/15	327
RTSum - 0001410-40.2014.5.18.0111	03/11/14	22/03/15	139
RTSum - 0001416-47.2014.5.18.0111	04/11/14	18/01/15	75
RTSum - 0001427-76.2014.5.18.0111	08/11/14	26/05/15	199
RTSum - 0001430-31.2014.5.18.0111	11/11/14	18/01/15	68
RTSum - 0001435-53.2014.5.18.0111	11/11/14	27/08/15	289
RTSum - 0001437-23.2014.5.18.0111	12/11/14	15/01/15	64
RTSum - 0001441-60.2014.5.18.0111	13/11/14	18/01/15	66
RTSum - 0001459-81.2014.5.18.0111	18/11/14	23/02/15	97
RTSum - 0001460-66.2014.5.18.0111	18/11/14	15/01/15	58
RTSum - 0001465-88.2014.5.18.0111	20/11/14	18/01/15	59
RTSum - 0001470-13.2014.5.18.0111	21/11/14	11/03/15	110
RTSum - 0001474-84.2013.5.18.0111	04/10/13	22/06/15	626
RTSum - 0001481-42.2014.5.18.0111	24/11/14	08/01/15	45
RTSum - 0001483-12.2014.5.18.0111	24/11/14	19/04/15	146
RTSum - 0001485-79.2014.5.18.0111	24/11/14	08/01/15	45
RTSum - 0001486-64.2014.5.18.0111	24/11/14	06/05/15	163
RTSum - 0001498-78.2014.5.18.0111	26/11/14	26/02/15	92
RTSum - 0001510-92.2014.5.18.0111	28/11/14	04/10/15	310
RTSum - 0001511-77.2014.5.18.0111	28/11/14	04/09/15	280
RTSum - 0001512-62.2014.5.18.0111	28/11/14	04/09/15	280
RTSum - 0001514-32.2014.5.18.0111	28/11/14	11/09/15	287
RTSum - 0001517-84.2014.5.18.0111	01/12/14	23/03/15	112
RTSum - 0001524-76.2014.5.18.0111	03/12/14	12/01/15	40

Legenda:

Ajuiz. Data do Ajuizamento;

Sentença: Data da prolação da sentença;

Prazo: Prazo para a entrega da prestação jurisdicional.



PRAZO MÉDIO ENTRE O AJUIZAMENTO E A PROLAÇÃO DA SENTENÇA - VARA DO TRABALHO DE JATAÍ

VARA DO TRABALHO DE JATAÍ

SUMARÍSSIMO

Qtd	Prazo Médio
521	99,49

Nr. Processo	Ajuiz.	Sentença	Prazo
RTSum - 0001525-61.2014.5.18.0111	03/12/14	10/03/15	97
RTSum - 0001527-31.2014.5.18.0111	03/12/14	14/01/15	42
RTSum - 0001529-98.2014.5.18.0111	03/12/14	03/04/15	121
RTSum - 0001530-83.2014.5.18.0111	03/12/14	25/10/15	326
RTSum - 0001532-53.2014.5.18.0111	04/12/14	14/01/15	41
RTSum - 0001539-45.2014.5.18.0111	05/12/14	07/06/15	184
RTSum - 0001545-52.2014.5.18.0111	09/12/14	19/01/15	41
RTSum - 0001550-74.2014.5.18.0111	11/12/14	14/01/15	34
RTSum - 0001554-14.2014.5.18.0111	11/12/14	01/02/15	52
RTSum - 0001558-51.2014.5.18.0111	12/12/14	15/04/15	124
RTSum - 0001561-06.2014.5.18.0111	15/12/14	19/01/15	35
RTSum - 0001563-73.2014.5.18.0111	16/12/14	25/01/15	40
RTSum - 0001564-58.2014.5.18.0111	16/12/14	14/04/15	119
RTSum - 0001565-43.2014.5.18.0111	19/12/14	15/06/15	178
RTSum - 0001571-50.2014.5.18.0111	29/12/14	13/06/15	166
RTSum - 0001572-35.2014.5.18.0111	29/12/14	13/06/15	166
RTSum - 0001860-17.2013.5.18.0111	28/11/13	14/02/15	443
RTSum - 0010012-83.2015.5.18.0111	07/08/15	11/09/15	35
RTSum - 0010022-30.2015.5.18.0111	11/08/15	01/10/15	51
RTSum - 0010023-15.2015.5.18.0111	11/08/15	01/10/15	51
RTSum - 0010024-97.2015.5.18.0111	11/08/15	22/09/15	42
RTSum - 0010033-59.2015.5.18.0111	13/08/15	17/09/15	35
RTSum - 0010035-29.2015.5.18.0111	13/08/15	17/12/15	126
RTSum - 0010041-36.2015.5.18.0111	14/08/15	29/09/15	46
RTSum - 0010048-28.2015.5.18.0111	17/08/15	03/09/15	17

Legenda:

Ajuiz. Data do Ajuizamento;

Sentença: Data da prolação da sentença;

Prazo: Prazo para a entrega da prestação jurisdicional.



PRAZO MÉDIO ENTRE O AJUIZAMENTO E A PROLAÇÃO DA SENTENÇA - VARA DO TRABALHO DE JATAÍ

VARA DO TRABALHO DE JATAÍ

SUMARÍSSIMO

Qtd	Prazo Médio
521	99,49

Nr. Processo	Ajuiz.	Sentença	Prazo
RTSum - 0010052-65.2015.5.18.0111	18/08/15	29/10/15	72
RTSum - 0010052-65.2015.5.18.0111	18/08/15	26/11/15	100
RTSum - 0010053-50.2015.5.18.0111	18/08/15	09/09/15	22
RTSum - 0010056-05.2015.5.18.0111	19/08/15	04/09/15	16
RTSum - 0010058-72.2015.5.18.0111	19/08/15	29/09/15	41
RTSum - 0010060-42.2015.5.18.0111	19/08/15	11/09/15	23
RTSum - 0010061-27.2015.5.18.0111	20/08/15	22/09/15	33
RTSum - 0010085-55.2015.5.18.0111	27/08/15	24/11/15	89
RTSum - 0010086-40.2015.5.18.0111	27/08/15	13/10/15	47
RTSum - 0010091-62.2015.5.18.0111	29/08/15	14/10/15	46
RTSum - 0010095-02.2015.5.18.0111	31/08/15	17/10/15	47
RTSum - 0010097-69.2015.5.18.0111	02/09/15	17/10/15	45
RTSum - 0010100-24.2015.5.18.0111	02/09/15	17/10/15	45
RTSum - 0010101-09.2015.5.18.0111	03/09/15	02/12/15	90
RTSum - 0010114-08.2015.5.18.0111	08/09/15	01/12/15	84
RTSum - 0010120-15.2015.5.18.0111	10/09/15	20/11/15	71
RTSum - 0010121-97.2015.5.18.0111	10/09/15	16/12/15	97
RTSum - 0010123-67.2015.5.18.0111	10/09/15	20/10/15	40
RTSum - 0010124-52.2015.5.18.0111	10/09/15	22/10/15	42
RTSum - 0010131-44.2015.5.18.0111	14/09/15	21/10/15	37
RTSum - 0010133-14.2015.5.18.0111	15/09/15	04/11/15	50
RTSum - 0010138-36.2015.5.18.0111	16/09/15	29/10/15	43
RTSum - 0010150-50.2015.5.18.0111	21/09/15	28/10/15	37
RTSum - 0010151-35.2015.5.18.0111	21/09/15	20/11/15	60
RTSum - 0010156-57.2015.5.18.0111	22/09/15	29/10/15	37

Legenda:

Ajuiz. Data do Ajuizamento;

Sentença: Data da prolação da sentença;

Prazo: Prazo para a entrega da prestação jurisdicional.



PRAZO MÉDIO ENTRE O AJUIZAMENTO E A PROLAÇÃO DA SENTENÇA - VARA DO TRABALHO DE JATAÍ

VARA DO TRABALHO DE JATAÍ

SUMARÍSSIMO

Qtd	Prazo Médio
521	99,49

Nr. Processo	Ajuiz.	Sentença	Prazo
RTSum - 0010165-19.2015.5.18.0111	25/09/15	21/10/15	26
RTSum - 0010169-56.2015.5.18.0111	25/09/15	18/11/15	54
RTSum - 0010170-41.2015.5.18.0111	25/09/15	20/10/15	25
RTSum - 0010172-11.2015.5.18.0111	25/09/15	20/10/15	25
RTSum - 0010173-93.2015.5.18.0111	25/09/15	20/10/15	25
RTSum - 0010178-18.2015.5.18.0111	28/09/15	05/11/15	38
RTSum - 0010180-85.2015.5.18.0111	29/09/15	12/11/15	44
RTSum - 0010182-55.2015.5.18.0111	29/09/15	12/11/15	44
RTSum - 0010186-92.2015.5.18.0111	29/09/15	12/11/15	44
RTSum - 0010191-17.2015.5.18.0111	01/10/15	04/11/15	34
RTSum - 0010194-69.2015.5.18.0111	01/10/15	26/11/15	56
RTSum - 0010196-39.2015.5.18.0111	02/10/15	18/11/15	47
RTSum - 0010200-76.2015.5.18.0111	02/10/15	17/11/15	46
RTSum - 0010202-46.2015.5.18.0111	02/10/15	18/11/15	47
RTSum - 0010215-45.2015.5.18.0111	06/10/15	15/10/15	9
RTSum - 0010225-89.2015.5.18.0111	07/10/15	20/11/15	44
RTSum - 0010232-81.2015.5.18.0111	08/10/15	26/11/15	49
RTSum - 0010233-66.2015.5.18.0111	08/10/15	26/11/15	49
RTSum - 0010234-51.2015.5.18.0111	08/10/15	20/11/15	43
RTSum - 0010235-36.2015.5.18.0111	08/10/15	12/11/15	35
RTSum - 0010241-43.2015.5.18.0111	09/10/15	25/11/15	47
RTSum - 0010251-87.2015.5.18.0111	14/10/15	26/11/15	43
RTSum - 0010253-57.2015.5.18.0111	14/10/15	12/11/15	29
RTSum - 0010256-12.2015.5.18.0111	15/10/15	04/11/15	20
RTSum - 0010278-70.2015.5.18.0111	17/10/15	07/12/15	51

Legenda:

Ajuiz. Data do Ajuizamento;

Sentença: Data da prolação da sentença;

Prazo: Prazo para a entrega da prestação jurisdicional.



PRAZO MÉDIO ENTRE O AJUIZAMENTO E A PROLAÇÃO DA SENTENÇA - VARA DO TRABALHO DE JATAÍ

VARA DO TRABALHO DE JATAÍ

SUMARÍSSIMO

Qtd	Prazo Médio
521	99,49

Nr. Processo	Ajuiz.	Sentença	Prazo
RTSum - 0010282-10.2015.5.18.0111	19/10/15	01/12/15	43
RTSum - 0010286-47.2015.5.18.0111	20/10/15	08/12/15	49
RTSum - 0010290-84.2015.5.18.0111	20/10/15	01/12/15	42
RTSum - 0010294-24.2015.5.18.0111	20/10/15	01/12/15	42
RTSum - 0010298-61.2015.5.18.0111	21/10/15	08/12/15	48
RTSum - 0010300-31.2015.5.18.0111	21/10/15	25/11/15	35
RTSum - 0010301-16.2015.5.18.0111	21/10/15	25/11/15	35
RTSum - 0010302-98.2015.5.18.0111	21/10/15	25/11/15	35
RTSum - 0010309-90.2015.5.18.0111	26/10/15	10/12/15	45
RTSum - 0010312-45.2015.5.18.0111	26/10/15	07/12/15	42
RTSum - 0010315-97.2015.5.18.0111	26/10/15	10/12/15	45
RTSum - 0010316-82.2015.5.18.0111	26/10/15	10/12/15	45
RTSum - 0010319-37.2015.5.18.0111	27/10/15	14/12/15	48
RTSum - 0010320-22.2015.5.18.0111	27/10/15	14/12/15	48
RTSum - 0010322-89.2015.5.18.0111	27/10/15	01/12/15	35
RTSum - 0010324-59.2015.5.18.0111	27/10/15	01/12/15	35
RTSum - 0010325-44.2015.5.18.0111	27/10/15	01/12/15	35
RTSum - 0010326-29.2015.5.18.0111	27/10/15	01/12/15	35
RTSum - 0010328-96.2015.5.18.0111	27/10/15	30/11/15	34
RTSum - 0010332-36.2015.5.18.0111	28/10/15	30/11/15	33
RTSum - 0010340-13.2015.5.18.0111	29/10/15	15/12/15	47
RTSum - 0010370-48.2015.5.18.0111	09/11/15	18/11/15	9
RTSum - 0010380-92.2015.5.18.0111	11/11/15	10/12/15	29
RTSum - 0010390-39.2015.5.18.0111	12/11/15	15/12/15	33
RTSum - 0010412-97.2015.5.18.0111	19/11/15	10/12/15	21

Legenda:

Ajuiz. Data do Ajuizamento;

Sentença: Data da prolação da sentença;

Prazo: Prazo para a entrega da prestação jurisdicional.



PRAZO MÉDIO ENTRE O AJUIZAMENTO E A PROLAÇÃO DA SENTENÇA - VARA DO TRABALHO DE JATAÍ

VARA DO TRABALHO DE JATAÍ

SUMARÍSSIMO

Qtd	Prazo Médio
521	99,49

Nr. Processo	Ajuiz.	Sentença	Prazo
RTSum - 0010447-57.2015.5.18.0111	27/11/15	17/12/15	20
RTSum - 0010464-93.2015.5.18.0111	03/12/15	09/12/15	6
RTSum - 0010474-40.2015.5.18.0111	06/12/15	17/12/15	11

Legenda:

Ajuiz. Data do Ajuizamento;

Sentença: Data da prolação da sentença;

Prazo: Prazo para a entrega da prestação jurisdicional.



PRAZO MÉDIO ENTRE O AJUIZAMENTO E A PROLAÇÃO DA SENTENÇA - VARA DO TRABALHO DE JATAÍ

Data da sentença entre 1/1/2015 e 31/12/2015 23:59:59

ANA TERRA FAGUNDES OLIVEIRA CRUZ

SUMARÍSSIMO

Qtd	Prazo Médio
12	50,42

Nr. Processo	Ajuiz.	Senteça	Prazo
RTSum - 0010101-09.2015.5.18.0111	03/09/15	02/12/15	90
RTSum - 0010114-08.2015.5.18.0111	08/09/15	01/12/15	84
RTSum - 0010121-97.2015.5.18.0111	10/09/15	16/12/15	97
RTSum - 0010282-10.2015.5.18.0111	19/10/15	01/12/15	43
RTSum - 0010290-84.2015.5.18.0111	20/10/15	01/12/15	42
RTSum - 0010294-24.2015.5.18.0111	20/10/15	01/12/15	42
RTSum - 0010322-89.2015.5.18.0111	27/10/15	01/12/15	35
RTSum - 0010324-59.2015.5.18.0111	27/10/15	01/12/15	35
RTSum - 0010325-44.2015.5.18.0111	27/10/15	01/12/15	35
RTSum - 0010326-29.2015.5.18.0111	27/10/15	01/12/15	35
RTSum - 0010328-96.2015.5.18.0111	27/10/15	30/11/15	34
RTSum - 0010332-36.2015.5.18.0111	28/10/15	30/11/15	33

Legenda:
Ajuiz. Data do Ajuizamento;
Senteça: Data da prolação da sentença;
Prazo: Prazo para a entrega da prestação jurisdicional.

CLEIDIMAR CASTRO DE ALMEIDA

SUMARÍSSIMO

Qtd	Prazo Médio
10	51

Nr. Processo	Ajuiz.	Senteça	Prazo
--------------	--------	---------	-------



PRAZO MÉDIO ENTRE O AJUIZAMENTO E A PROLAÇÃO DA SENTENÇA - VARA DO TRABALHO DE JATAÍ

CLEIDIMAR CASTRO DE ALMEIDA

SUMARÍSSIMO

Qtd	Prazo Médio
10	51

Nr. Processo	Ajuiz.	Sentença	Prazo
RTSum - 0010085-55.2015.5.18.0111	27/08/15	24/11/15	89
RTSum - 0010120-15.2015.5.18.0111	10/09/15	20/11/15	71
RTSum - 0010151-35.2015.5.18.0111	21/09/15	20/11/15	60
RTSum - 0010169-56.2015.5.18.0111	25/09/15	18/11/15	54
RTSum - 0010196-39.2015.5.18.0111	02/10/15	18/11/15	47
RTSum - 0010200-76.2015.5.18.0111	02/10/15	17/11/15	46
RTSum - 0010202-46.2015.5.18.0111	02/10/15	18/11/15	47
RTSum - 0010225-89.2015.5.18.0111	07/10/15	20/11/15	44
RTSum - 0010234-51.2015.5.18.0111	08/10/15	20/11/15	43
RTSum - 0010370-48.2015.5.18.0111	09/11/15	18/11/15	9

Legenda:
Ajuiz. Data do Ajuizamento;
Sentença: Data da prolação da sentença;
Prazo: Prazo para a entrega da prestação jurisdicional.

GILVANDRO DE LELIS OLIVEIRA

SUMARÍSSIMO

Qtd	Prazo Médio
4	35,5

Nr. Processo	Ajuiz.	Sentença	Prazo
RTSum - 0010133-14.2015.5.18.0111	15/09/15	04/11/15	50
RTSum - 0010178-18.2015.5.18.0111	28/09/15	05/11/15	38
RTSum - 0010191-17.2015.5.18.0111	01/10/15	04/11/15	34
RTSum - 0010256-12.2015.5.18.0111	15/10/15	04/11/15	20

Legenda:
Ajuiz. Data do Ajuizamento;
Sentença: Data da prolação da sentença;
Prazo: Prazo para a entrega da prestação jurisdicional.



PRAZO MÉDIO ENTRE O AJUIZAMENTO E A PROLAÇÃO DA SENTENÇA - VARA DO TRABALHO DE JATAÍ

GILVANDRO DE LELIS OLIVEIRA

MARIANA PATRÍCIA GLASGOW

SUMARÍSSIMO

Qtd	Prazo Médio
46	38,57

Nr. Processo	Ajuiz.	Sentença	Prazo
RTSum - 0010012-83.2015.5.18.0111	07/08/15	11/09/15	35
RTSum - 0010022-30.2015.5.18.0111	11/08/15	01/10/15	51
RTSum - 0010023-15.2015.5.18.0111	11/08/15	01/10/15	51
RTSum - 0010024-97.2015.5.18.0111	11/08/15	22/09/15	42
RTSum - 0010033-59.2015.5.18.0111	13/08/15	17/09/15	35
RTSum - 0010035-29.2015.5.18.0111	13/08/15	17/12/15	126
RTSum - 0010041-36.2015.5.18.0111	14/08/15	29/09/15	46
RTSum - 0010048-28.2015.5.18.0111	17/08/15	03/09/15	17
RTSum - 0010052-65.2015.5.18.0111	18/08/15	29/10/15	72
RTSum - 0010053-50.2015.5.18.0111	18/08/15	09/09/15	22
RTSum - 0010056-05.2015.5.18.0111	19/08/15	04/09/15	16
RTSum - 0010058-72.2015.5.18.0111	19/08/15	29/09/15	41
RTSum - 0010060-42.2015.5.18.0111	19/08/15	11/09/15	23
RTSum - 0010061-27.2015.5.18.0111	20/08/15	22/09/15	33
RTSum - 0010086-40.2015.5.18.0111	27/08/15	13/10/15	47
RTSum - 0010091-62.2015.5.18.0111	29/08/15	14/10/15	46
RTSum - 0010095-02.2015.5.18.0111	31/08/15	17/10/15	47
RTSum - 0010097-69.2015.5.18.0111	02/09/15	17/10/15	45
RTSum - 0010100-24.2015.5.18.0111	02/09/15	17/10/15	45
RTSum - 0010123-67.2015.5.18.0111	10/09/15	20/10/15	40
RTSum - 0010124-52.2015.5.18.0111	10/09/15	22/10/15	42

Legenda:
Ajuiz. Data do Ajuizamento;
Sentença: Data da prolação da sentença;
Prazo: Prazo para a entrega da prestação jurisdicional.



PRAZO MÉDIO ENTRE O AJUIZAMENTO E A PROLAÇÃO DA SENTENÇA - VARA DO TRABALHO DE JATAÍ

MARIANA PATRÍCIA GLASGOW

SUMARÍSSIMO

Qtd	Prazo Médio
46	38,57

Nr. Processo	Ajuiz.	Sentença	Prazo
RTSum - 0010131-44.2015.5.18.0111	14/09/15	21/10/15	37
RTSum - 0010138-36.2015.5.18.0111	16/09/15	29/10/15	43
RTSum - 0010150-50.2015.5.18.0111	21/09/15	28/10/15	37
RTSum - 0010156-57.2015.5.18.0111	22/09/15	29/10/15	37
RTSum - 0010165-19.2015.5.18.0111	25/09/15	21/10/15	26
RTSum - 0010170-41.2015.5.18.0111	25/09/15	20/10/15	25
RTSum - 0010172-11.2015.5.18.0111	25/09/15	20/10/15	25
RTSum - 0010173-93.2015.5.18.0111	25/09/15	20/10/15	25
RTSum - 0010215-45.2015.5.18.0111	06/10/15	15/10/15	9
RTSum - 0010278-70.2015.5.18.0111	17/10/15	07/12/15	51
RTSum - 0010286-47.2015.5.18.0111	20/10/15	08/12/15	49
RTSum - 0010298-61.2015.5.18.0111	21/10/15	08/12/15	48
RTSum - 0010309-90.2015.5.18.0111	26/10/15	10/12/15	45
RTSum - 0010312-45.2015.5.18.0111	26/10/15	07/12/15	42
RTSum - 0010315-97.2015.5.18.0111	26/10/15	10/12/15	45
RTSum - 0010316-82.2015.5.18.0111	26/10/15	10/12/15	45
RTSum - 0010319-37.2015.5.18.0111	27/10/15	14/12/15	48
RTSum - 0010320-22.2015.5.18.0111	27/10/15	14/12/15	48
RTSum - 0010340-13.2015.5.18.0111	29/10/15	15/12/15	47
RTSum - 0010380-92.2015.5.18.0111	11/11/15	10/12/15	29
RTSum - 0010390-39.2015.5.18.0111	12/11/15	15/12/15	33
RTSum - 0010412-97.2015.5.18.0111	19/11/15	10/12/15	21
RTSum - 0010447-57.2015.5.18.0111	27/11/15	17/12/15	20
RTSum - 0010464-93.2015.5.18.0111	03/12/15	09/12/15	6
RTSum - 0010474-40.2015.5.18.0111	06/12/15	17/12/15	11

Legenda:

Ajuiz. Data do Ajuizamento;

Sentença: Data da prolação da sentença;

Prazo: Prazo para a entrega da prestação jurisdicional.



PRAZO MÉDIO ENTRE O AJUIZAMENTO E A PROLAÇÃO DA SENTENÇA - VARA DO TRABALHO DE JATAÍ

MARIANA PATRÍCIA OLASCOW

RADSON RANGEL FERREIRA DUARTE

SUMARÍSSIMO

Qtd	Prazo Médio
14	46,07

Nr. Processo	Ajuiz.	Sentença	Prazo
RTSum - 0010052-65.2015.5.18.0111	18/08/15	26/11/15	100
RTSum - 0010180-85.2015.5.18.0111	29/09/15	12/11/15	44
RTSum - 0010182-55.2015.5.18.0111	29/09/15	12/11/15	44
RTSum - 0010186-92.2015.5.18.0111	29/09/15	12/11/15	44
RTSum - 0010194-69.2015.5.18.0111	01/10/15	26/11/15	56
RTSum - 0010232-81.2015.5.18.0111	08/10/15	26/11/15	49
RTSum - 0010233-66.2015.5.18.0111	08/10/15	26/11/15	49
RTSum - 0010235-36.2015.5.18.0111	08/10/15	12/11/15	35
RTSum - 0010241-43.2015.5.18.0111	09/10/15	25/11/15	47
RTSum - 0010251-87.2015.5.18.0111	14/10/15	26/11/15	43
RTSum - 0010253-57.2015.5.18.0111	14/10/15	12/11/15	29
RTSum - 0010300-31.2015.5.18.0111	21/10/15	25/11/15	35
RTSum - 0010301-16.2015.5.18.0111	21/10/15	25/11/15	35
RTSum - 0010302-98.2015.5.18.0111	21/10/15	25/11/15	35

Legenda:

Ajuiz. Data do Ajuizamento;

Sentença: Data da prolação da sentença;

Prazo: Prazo para a entrega da prestação jurisdicional.

Sem magistrado

SUMARÍSSIMO

Qtd	Prazo Médio
436	110,61



PRAZO MÉDIO ENTRE O AJUIZAMENTO E A PROLAÇÃO DA SENTENÇA - VARA DO TRABALHO DE JATAÍ

Sem magistrado

SUMARÍSSIMO

Qtd	Prazo Médio
436	110,61

Nr. Processo	Ajuiz.	Sentença	Prazo
RTSum - 0000003-62.2015.5.18.0111	07/01/15	26/02/15	50
RTSum - 0000011-39.2015.5.18.0111	08/01/15	15/06/15	158
RTSum - 0000014-91.2015.5.18.0111	08/01/15	27/02/15	50
RTSum - 0000016-61.2015.5.18.0111	08/01/15	15/06/15	158
RTSum - 0000018-31.2015.5.18.0111	09/01/15	03/06/15	145
RTSum - 0000019-16.2015.5.18.0111	12/01/15	13/02/15	32
RTSum - 0000021-83.2015.5.18.0111	12/01/15	18/06/15	157
RTSum - 0000023-53.2015.5.18.0111	12/01/15	04/02/15	23
RTSum - 0000024-38.2015.5.18.0111	13/01/15	25/05/15	132
RTSum - 0000025-23.2015.5.18.0111	13/01/15	13/04/15	90
RTSum - 0000033-97.2015.5.18.0111	15/01/15	02/06/15	138
RTSum - 0000041-74.2015.5.18.0111	17/01/15	26/01/15	9
RTSum - 0000042-59.2015.5.18.0111	19/01/15	03/06/15	135
RTSum - 0000048-66.2015.5.18.0111	21/01/15	06/05/15	105
RTSum - 0000049-51.2015.5.18.0111	21/01/15	05/03/15	43
RTSum - 0000053-88.2015.5.18.0111	22/01/15	14/04/15	82
RTSum - 0000054-73.2015.5.18.0111	22/01/15	08/04/15	76
RTSum - 0000056-43.2015.5.18.0111	22/01/15	06/05/15	104
RTSum - 0000057-28.2015.5.18.0111	22/01/15	06/05/15	104
RTSum - 0000062-50.2015.5.18.0111	22/01/15	19/02/15	28
RTSum - 0000063-35.2015.5.18.0111	22/01/15	05/02/15	14
RTSum - 0000064-20.2015.5.18.0111	22/01/15	11/09/15	232
RTSum - 0000070-27.2015.5.18.0111	23/01/15	24/02/15	32
RTSum - 0000071-12.2015.5.18.0111	23/01/15	05/10/15	255
RTSum - 0000074-64.2015.5.18.0111	26/01/15	16/06/15	141

Legenda:

Ajuiz. Data do Ajuizamento;

Sentença: Data da prolação da sentença;

Prazo: Prazo para a entrega da prestação jurisdicional.



PRAZO MÉDIO ENTRE O AJUIZAMENTO E A PROLAÇÃO DA SENTENÇA - VARA DO TRABALHO DE JATAÍ

Sem magistrado

SUMARÍSSIMO

Qtd	Prazo Médio
436	110,61

Nr. Processo	Ajuiz.	Sentença	Prazo
RTSum - 0000075-49.2015.5.18.0111	26/01/15	18/06/15	143
RTSum - 0000076-34.2015.5.18.0111	26/01/15	27/10/15	274
RTSum - 0000077-19.2015.5.18.0111	26/01/15	18/06/15	143
RTSum - 0000078-04.2015.5.18.0111	26/01/15	18/06/15	143
RTSum - 0000079-86.2015.5.18.0111	26/01/15	18/06/15	143
RTSum - 0000080-71.2015.5.18.0111	26/01/15	18/06/15	143
RTSum - 0000081-56.2015.5.18.0111	26/01/15	18/06/15	143
RTSum - 0000082-41.2015.5.18.0111	26/01/15	18/06/15	143
RTSum - 0000084-11.2015.5.18.0111	26/01/15	18/03/15	51
RTSum - 0000085-93.2015.5.18.0111	26/01/15	17/03/15	50
RTSum - 0000085-93.2015.5.18.0111	26/01/15	25/07/15	180
RTSum - 0000086-78.2015.5.18.0111	26/01/15	30/03/15	63
RTSum - 0000087-63.2015.5.18.0111	26/01/15	29/01/15	3
RTSum - 0000089-33.2015.5.18.0111	26/01/15	25/10/15	272
RTSum - 0000090-18.2015.5.18.0111	26/01/15	19/03/15	52
RTSum - 0000092-85.2015.5.18.0111	26/01/15	19/03/15	52
RTSum - 0000093-70.2015.5.18.0111	26/01/15	30/03/15	63
RTSum - 0000095-40.2015.5.18.0111	26/01/15	18/06/15	143
RTSum - 0000096-25.2015.5.18.0111	26/01/15	09/06/15	134
RTSum - 0000097-10.2015.5.18.0111	26/01/15	29/01/15	3
RTSum - 0000098-92.2015.5.18.0111	26/01/15	09/06/15	134
RTSum - 0000099-77.2015.5.18.0111	26/01/15	25/10/15	272
RTSum - 0000100-62.2015.5.18.0111	26/01/15	30/03/15	63
RTSum - 0000100-62.2015.5.18.0111	26/01/15	02/09/15	219
RTSum - 0000101-47.2015.5.18.0111	26/01/15	18/03/15	51

Legenda:

Ajuiz. Data do Ajuizamento;

Sentença: Data da prolação da sentença;

Prazo: Prazo para a entrega da prestação jurisdicional.



PRAZO MÉDIO ENTRE O AJUIZAMENTO E A PROLAÇÃO DA SENTENÇA - VARA DO TRABALHO DE JATAÍ

Sem magistrado

SUMARÍSSIMO

Qtd	Prazo Médio
436	110,61

Nr. Processo	Ajuiz.	Sentença	Prazo
RTSum - 0000101-47.2015.5.18.0111	26/01/15	13/08/15	199
RTSum - 0000102-32.2015.5.18.0111	26/01/15	19/03/15	52
RTSum - 0000103-17.2015.5.18.0111	26/01/15	19/03/15	52
RTSum - 0000105-84.2015.5.18.0111	26/01/15	18/03/15	51
RTSum - 0000106-69.2015.5.18.0111	27/01/15	05/10/15	251
RTSum - 0000107-54.2015.5.18.0111	27/01/15	05/10/15	251
RTSum - 0000108-39.2015.5.18.0111	27/01/15	02/02/15	6
RTSum - 0000109-24.2015.5.18.0111	27/01/15	02/02/15	6
RTSum - 0000110-09.2015.5.18.0111	27/01/15	02/02/15	6
RTSum - 0000111-91.2015.5.18.0111	27/01/15	02/02/15	6
RTSum - 0000112-76.2015.5.18.0111	27/01/15	02/02/15	6
RTSum - 0000113-61.2015.5.18.0111	27/01/15	25/02/15	29
RTSum - 0000117-98.2015.5.18.0111	28/01/15	23/02/15	26
RTSum - 0000122-23.2015.5.18.0111	28/01/15	26/02/15	29
RTSum - 0000123-08.2015.5.18.0111	28/01/15	26/02/15	29
RTSum - 0000124-90.2015.5.18.0111	29/01/15	12/07/15	164
RTSum - 0000125-75.2015.5.18.0111	29/01/15	25/06/15	147
RTSum - 0000128-30.2015.5.18.0111	29/01/15	26/02/15	28
RTSum - 0000129-15.2015.5.18.0111	29/01/15	31/07/15	183
RTSum - 0000132-67.2015.5.18.0111	29/01/15	19/02/15	21
RTSum - 0000134-37.2015.5.18.0111	30/01/15	28/06/15	149
RTSum - 0000136-07.2015.5.18.0111	30/01/15	03/03/15	32
RTSum - 0000139-59.2015.5.18.0111	30/01/15	04/03/15	33
RTSum - 0000150-88.2015.5.18.0111	03/02/15	16/11/15	286
RTSum - 0000151-73.2015.5.18.0111	03/02/15	27/02/15	24

Legenda:

Ajuiz. Data do Ajuizamento;

Sentença: Data da prolação da sentença;

Prazo: Prazo para a entrega da prestação jurisdicional.



PRAZO MÉDIO ENTRE O AJUIZAMENTO E A PROLAÇÃO DA SENTENÇA - VARA DO TRABALHO DE JATAÍ

Sem magistrado

SUMARÍSSIMO

Qtd	Prazo Médio
436	110,61

Nr. Processo	Ajuiz.	Sentença	Prazo
RTSum - 0000154-28.2015.5.18.0111	03/02/15	03/03/15	28
RTSum - 0000159-50.2015.5.18.0111	03/02/15	16/04/15	72
RTSum - 0000161-20.2015.5.18.0111	04/02/15	06/03/15	30
RTSum - 0000163-87.2015.5.18.0111	04/02/15	30/06/15	146
RTSum - 0000164-72.2015.5.18.0111	04/02/15	30/06/15	146
RTSum - 0000165-57.2015.5.18.0111	04/02/15	30/06/15	146
RTSum - 0000169-94.2015.5.18.0111	04/02/15	06/03/15	30
RTSum - 0000171-64.2015.5.18.0111	05/02/15	23/03/15	46
RTSum - 0000172-49.2015.5.18.0111	05/02/15	01/07/15	146
RTSum - 0000175-04.2015.5.18.0111	06/02/15	25/06/15	139
RTSum - 0000176-86.2015.5.18.0111	06/02/15	25/06/15	139
RTSum - 0000177-71.2015.5.18.0111	06/02/15	24/06/15	138
RTSum - 0000178-56.2015.5.18.0111	06/02/15	24/06/15	138
RTSum - 0000179-41.2015.5.18.0111	06/02/15	11/08/15	186
RTSum - 0000180-26.2015.5.18.0111	06/02/15	11/08/15	186
RTSum - 0000183-78.2015.5.18.0111	06/02/15	10/03/15	32
RTSum - 0000191-55.2015.5.18.0111	10/02/15	28/06/15	138
RTSum - 0000194-10.2015.5.18.0111	10/02/15	26/11/15	289
RTSum - 0000197-62.2015.5.18.0111	11/02/15	28/05/15	106
RTSum - 0000198-47.2015.5.18.0111	11/02/15	23/03/15	40
RTSum - 0000200-17.2015.5.18.0111	12/02/15	10/03/15	26
RTSum - 0000201-02.2015.5.18.0111	12/02/15	11/03/15	27
RTSum - 0000209-76.2015.5.18.0111	13/02/15	09/07/15	146
RTSum - 0000215-83.2015.5.18.0111	18/02/15	11/03/15	21
RTSum - 0000216-68.2015.5.18.0111	18/02/15	07/04/15	48

Legenda:

Ajuiz. Data do Ajuizamento;

Sentença: Data da prolação da sentença;

Prazo: Prazo para a entrega da prestação jurisdicional.



PRAZO MÉDIO ENTRE O AJUIZAMENTO E A PROLAÇÃO DA SENTENÇA - VARA DO TRABALHO DE JATAÍ

Sem magistrado

SUMARÍSSIMO

Qtd	Prazo Médio
436	110,61

Nr. Processo	Ajuiz.	Sentença	Prazo
RTSum - 0000217-53.2015.5.18.0111	18/02/15	10/07/15	142
RTSum - 0000222-75.2015.5.18.0111	19/02/15	09/07/15	140
RTSum - 0000224-45.2015.5.18.0111	19/02/15	12/03/15	21
RTSum - 0000238-29.2015.5.18.0111	20/02/15	13/03/15	21
RTSum - 0000239-14.2015.5.18.0111	20/02/15	25/03/15	33
RTSum - 0000240-96.2015.5.18.0111	20/02/15	25/03/15	33
RTSum - 0000241-81.2015.5.18.0111	20/02/15	10/07/15	140
RTSum - 0000244-36.2015.5.18.0111	20/02/15	08/04/15	47
RTSum - 0000253-95.2015.5.18.0111	23/02/15	13/07/15	140
RTSum - 0000257-35.2015.5.18.0111	23/02/15	24/03/15	29
RTSum - 0000262-57.2015.5.18.0111	24/02/15	18/07/15	144
RTSum - 0000265-12.2015.5.18.0111	24/02/15	14/07/15	140
RTSum - 0000266-94.2015.5.18.0111	24/02/15	22/04/15	57
RTSum - 0000269-49.2015.5.18.0111	25/02/15	25/03/15	28
RTSum - 0000270-34.2015.5.18.0111	25/02/15	23/07/15	148
RTSum - 0000272-04.2015.5.18.0111	25/02/15	31/07/15	156
RTSum - 0000273-86.2015.5.18.0111	25/02/15	24/03/15	27
RTSum - 0000276-41.2015.5.18.0111	25/02/15	26/03/15	29
RTSum - 0000280-78.2015.5.18.0111	26/02/15	21/07/15	145
RTSum - 0000281-63.2015.5.18.0111	26/02/15	20/05/15	83
RTSum - 0000283-33.2015.5.18.0111	27/02/15	23/07/15	146
RTSum - 0000287-70.2015.5.18.0111	03/03/15	06/04/15	34
RTSum - 0000288-55.2015.5.18.0111	03/03/15	25/07/15	144
RTSum - 0000293-77.2015.5.18.0111	03/03/15	25/07/15	144
RTSum - 0000295-47.2015.5.18.0111	03/03/15	07/04/15	35

Legenda:

Ajuiz. Data do Ajuizamento;

Sentença: Data da prolação da sentença;

Prazo: Prazo para a entrega da prestação jurisdicional.



PRAZO MÉDIO ENTRE O AJUIZAMENTO E A PROLAÇÃO DA SENTENÇA - VARA DO TRABALHO DE JATAÍ

Sem magistrado

SUMARÍSSIMO

Qtd	Prazo Médio
436	110,61

Nr. Processo	Ajuiz.	Sentença	Prazo
RTSum - 0000296-32.2015.5.18.0111	03/03/15	25/07/15	144
RTSum - 0000297-17.2015.5.18.0111	04/03/15	25/07/15	143
RTSum - 0000301-54.2015.5.18.0111	05/03/15	31/07/15	148
RTSum - 0000302-39.2015.5.18.0111	05/03/15	08/04/15	34
RTSum - 0000303-24.2015.5.18.0111	05/03/15	22/03/15	17
RTSum - 0000306-76.2015.5.18.0111	06/03/15	10/08/15	157
RTSum - 0000316-23.2015.5.18.0111	09/03/15	06/04/15	28
RTSum - 0000321-45.2015.5.18.0111	10/03/15	30/03/15	20
RTSum - 0000322-30.2015.5.18.0111	10/03/15	27/03/15	17
RTSum - 0000327-52.2015.5.18.0111	10/03/15	07/08/15	150
RTSum - 0000328-37.2015.5.18.0111	10/03/15	27/04/15	48
RTSum - 0000331-89.2015.5.18.0111	11/03/15	26/03/15	15
RTSum - 0000333-59.2015.5.18.0111	11/03/15	13/04/15	33
RTSum - 0000340-51.2015.5.18.0111	12/03/15	26/03/15	14
RTSum - 0000342-55.2014.5.18.0111	21/02/14	21/01/15	334
RTSum - 0000347-43.2015.5.18.0111	13/03/15	25/09/15	196
RTSum - 0000361-27.2015.5.18.0111	16/03/15	26/03/15	10
RTSum - 0000362-12.2015.5.18.0111	16/03/15	09/04/15	24
RTSum - 0000363-94.2015.5.18.0111	16/03/15	16/04/15	31
RTSum - 0000368-19.2015.5.18.0111	17/03/15	06/05/15	50
RTSum - 0000371-71.2015.5.18.0111	17/03/15	23/07/15	128
RTSum - 0000376-93.2015.5.18.0111	18/03/15	14/04/15	27
RTSum - 0000381-52.2014.5.18.0111	07/03/14	26/05/15	445
RTSum - 0000382-03.2015.5.18.0111	19/03/15	16/04/15	28
RTSum - 0000385-55.2015.5.18.0111	20/03/15	15/04/15	26

Legenda:

Ajuiz. Data do Ajuizamento;

Sentença: Data da prolação da sentença;

Prazo: Prazo para a entrega da prestação jurisdicional.



PRAZO MÉDIO ENTRE O AJUIZAMENTO E A PROLAÇÃO DA SENTENÇA - VARA DO TRABALHO DE JATAÍ

Sem magistrado

SUMARÍSSIMO

Qtd	Prazo Médio
436	110,61

Nr. Processo	Ajuiz.	Sentença	Prazo
RTSum - 0000388-10.2015.5.18.0111	23/03/15	08/04/15	16
RTSum - 0000397-69.2015.5.18.0111	24/03/15	02/06/15	70
RTSum - 0000410-68.2015.5.18.0111	25/03/15	18/06/15	85
RTSum - 0000412-38.2015.5.18.0111	25/03/15	19/05/15	55
RTSum - 0000413-23.2015.5.18.0111	26/03/15	11/11/15	230
RTSum - 0000422-82.2015.5.18.0111	26/03/15	21/08/15	148
RTSum - 0000430-59.2015.5.18.0111	26/03/15	22/04/15	27
RTSum - 0000436-66.2015.5.18.0111	27/03/15	10/04/15	14
RTSum - 0000437-51.2015.5.18.0111	27/03/15	27/04/15	31
RTSum - 0000440-06.2015.5.18.0111	30/03/15	27/04/15	28
RTSum - 0000442-73.2015.5.18.0111	30/03/15	21/08/15	144
RTSum - 0000452-20.2015.5.18.0111	31/03/15	27/04/15	27
RTSum - 0000454-87.2015.5.18.0111	31/03/15	27/04/15	27
RTSum - 0000457-42.2015.5.18.0111	31/03/15	22/09/15	175
RTSum - 0000461-79.2015.5.18.0111	31/03/15	21/08/15	143
RTSum - 0000464-34.2015.5.18.0111	01/04/15	04/05/15	33
RTSum - 0000465-19.2015.5.18.0111	01/04/15	27/04/15	26
RTSum - 0000467-86.2015.5.18.0111	01/04/15	27/04/15	26
RTSum - 0000468-71.2015.5.18.0111	01/04/15	27/04/15	26
RTSum - 0000479-03.2015.5.18.0111	04/04/15	04/09/15	153
RTSum - 0000480-85.2015.5.18.0111	04/04/15	04/09/15	153
RTSum - 0000482-55.2015.5.18.0111	06/04/15	25/09/15	172
RTSum - 0000485-10.2015.5.18.0111	06/04/15	24/04/15	18
RTSum - 0000491-17.2015.5.18.0111	07/04/15	06/08/15	121
RTSum - 0000495-54.2015.5.18.0111	08/04/15	27/04/15	19

Legenda:

Ajuiz. Data do Ajuizamento;

Sentença: Data da prolação da sentença;

Prazo: Prazo para a entrega da prestação jurisdicional.



PRAZO MÉDIO ENTRE O AJUIZAMENTO E A PROLAÇÃO DA SENTENÇA - VARA DO TRABALHO DE JATAÍ

Sem magistrado

SUMARÍSSIMO

Qtd	Prazo Médio
436	110,61

Nr. Processo	Ajuiz.	Sentença	Prazo
RTSum - 0000500-76.2015.5.18.0111	09/04/15	23/09/15	167
RTSum - 0000501-61.2015.5.18.0111	09/04/15	12/09/15	156
RTSum - 0000502-46.2015.5.18.0111	09/04/15	12/09/15	156
RTSum - 0000503-31.2015.5.18.0111	09/04/15	12/09/15	156
RTSum - 0000504-16.2015.5.18.0111	09/04/15	07/05/15	28
RTSum - 0000505-98.2015.5.18.0111	09/04/15	06/05/15	27
RTSum - 0000506-83.2015.5.18.0111	09/04/15	13/05/15	34
RTSum - 0000507-68.2015.5.18.0111	09/04/15	22/04/15	13
RTSum - 0000508-53.2015.5.18.0111	10/04/15	06/05/15	26
RTSum - 0000510-23.2015.5.18.0111	10/04/15	05/09/15	148
RTSum - 0000512-90.2015.5.18.0111	10/04/15	02/09/15	145
RTSum - 0000518-97.2015.5.18.0111	10/04/15	14/08/15	126
RTSum - 0000521-52.2015.5.18.0111	11/04/15	07/05/15	26
RTSum - 0000525-89.2015.5.18.0111	13/04/15	07/10/15	177
RTSum - 0000526-74.2015.5.18.0111	13/04/15	29/04/15	16
RTSum - 0000528-44.2015.5.18.0111	13/04/15	11/05/15	28
RTSum - 0000529-29.2015.5.18.0111	14/04/15	09/12/15	239
RTSum - 0000532-81.2015.5.18.0111	14/04/15	09/09/15	148
RTSum - 0000533-66.2015.5.18.0111	14/04/15	21/08/15	129
RTSum - 0000535-36.2015.5.18.0111	14/04/15	11/09/15	150
RTSum - 0000536-21.2015.5.18.0111	14/04/15	12/09/15	151
RTSum - 0000541-43.2015.5.18.0111	15/04/15	14/05/15	29
RTSum - 0000543-13.2015.5.18.0111	15/04/15	24/04/15	9
RTSum - 0000550-05.2015.5.18.0111	15/04/15	14/05/15	29
RTSum - 0000555-27.2015.5.18.0111	16/04/15	06/05/15	20

Legenda:

Ajuiz. Data do Ajuizamento;

Sentença: Data da prolação da sentença;

Prazo: Prazo para a entrega da prestação jurisdicional.



PRAZO MÉDIO ENTRE O AJUIZAMENTO E A PROLAÇÃO DA SENTENÇA - VARA DO TRABALHO DE JATAÍ

Sem magistrado

SUMARÍSSIMO

Qtd	Prazo Médio
436	110,61

Nr. Processo	Ajuiz.	Sentença	Prazo
RTSum - 0000557-94.2015.5.18.0111	17/04/15	12/12/15	239
RTSum - 0000559-64.2015.5.18.0111	17/04/15	08/06/15	52
RTSum - 0000560-49.2015.5.18.0111	17/04/15	14/05/15	27
RTSum - 0000561-34.2015.5.18.0111	17/04/15	20/09/15	156
RTSum - 0000562-19.2015.5.18.0111	17/04/15	09/12/15	236
RTSum - 0000563-04.2015.5.18.0111	20/04/15	06/11/15	200
RTSum - 0000567-41.2015.5.18.0111	20/04/15	06/05/15	16
RTSum - 0000569-11.2015.5.18.0111	22/04/15	14/05/15	22
RTSum - 0000570-93.2015.5.18.0111	22/04/15	21/09/15	152
RTSum - 0000573-48.2015.5.18.0111	22/04/15	21/09/15	152
RTSum - 0000574-33.2015.5.18.0111	23/04/15	20/05/15	27
RTSum - 0000576-03.2015.5.18.0111	23/04/15	21/09/15	151
RTSum - 0000579-55.2015.5.18.0111	24/04/15	07/08/15	105
RTSum - 0000580-40.2015.5.18.0111	24/04/15	27/05/15	33
RTSum - 0000581-25.2015.5.18.0111	24/04/15	27/05/15	33
RTSum - 0000583-92.2015.5.18.0111	24/04/15	22/10/15	181
RTSum - 0000589-02.2015.5.18.0111	24/04/15	08/06/15	45
RTSum - 0000591-69.2015.5.18.0111	27/04/15	01/06/15	35
RTSum - 0000593-39.2015.5.18.0111	27/04/15	20/09/15	146
RTSum - 0000593-73.2014.5.18.0111	16/04/14	01/02/15	291
RTSum - 0000595-09.2015.5.18.0111	27/04/15	20/09/15	146
RTSum - 0000603-83.2015.5.18.0111	28/04/15	29/09/15	154
RTSum - 0000606-38.2015.5.18.0111	28/04/15	01/06/15	34
RTSum - 0000612-45.2015.5.18.0111	28/04/15	16/07/15	79
RTSum - 0000613-30.2015.5.18.0111	29/04/15	04/10/15	158

Legenda:

Ajuiz. Data do Ajuizamento;

Sentença: Data da prolação da sentença;

Prazo: Prazo para a entrega da prestação jurisdicional.



PRAZO MÉDIO ENTRE O AJUIZAMENTO E A PROLAÇÃO DA SENTENÇA - VARA DO TRABALHO DE JATAÍ

Sem magistrado

SUMARÍSSIMO

Qtd	Prazo Médio
436	110,61

Nr. Processo	Ajuiz.	Sentença	Prazo
RTSum - 0000616-82.2015.5.18.0111	29/04/15	08/06/15	40
RTSum - 0000617-67.2015.5.18.0111	30/04/15	01/06/15	32
RTSum - 0000618-52.2015.5.18.0111	30/04/15	08/06/15	39
RTSum - 0000619-37.2015.5.18.0111	30/04/15	01/06/15	32
RTSum - 0000620-22.2015.5.18.0111	30/04/15	08/06/15	39
RTSum - 0000622-89.2015.5.18.0111	30/04/15	09/10/15	162
RTSum - 0000624-59.2015.5.18.0111	01/05/15	04/10/15	156
RTSum - 0000625-44.2015.5.18.0111	01/05/15	04/10/15	156
RTSum - 0000628-96.2015.5.18.0111	04/05/15	10/08/15	98
RTSum - 0000629-81.2015.5.18.0111	04/05/15	27/05/15	23
RTSum - 0000633-21.2015.5.18.0111	05/05/15	27/05/15	22
RTSum - 0000634-06.2015.5.18.0111	06/05/15	04/10/15	151
RTSum - 0000636-73.2015.5.18.0111	06/05/15	25/05/15	19
RTSum - 0000640-13.2015.5.18.0111	06/05/15	04/10/15	151
RTSum - 0000641-95.2015.5.18.0111	06/05/15	19/05/15	13
RTSum - 0000642-80.2015.5.18.0111	06/05/15	27/05/15	21
RTSum - 0000645-35.2015.5.18.0111	07/05/15	26/05/15	19
RTSum - 0000647-05.2015.5.18.0111	08/05/15	02/06/15	25
RTSum - 0000649-72.2015.5.18.0111	08/05/15	02/06/15	25
RTSum - 0000650-57.2015.5.18.0111	08/05/15	25/05/15	17
RTSum - 0000653-12.2015.5.18.0111	11/05/15	02/06/15	22
RTSum - 0000654-94.2015.5.18.0111	11/05/15	02/06/15	22
RTSum - 0000660-04.2015.5.18.0111	12/05/15	02/06/15	21
RTSum - 0000662-71.2015.5.18.0111	12/05/15	04/10/15	145
RTSum - 0000666-11.2015.5.18.0111	13/05/15	13/10/15	153

Legenda:

Ajuiz. Data do Ajuizamento;

Sentença: Data da prolação da sentença;

Prazo: Prazo para a entrega da prestação jurisdicional.



PRAZO MÉDIO ENTRE O AJUIZAMENTO E A PROLAÇÃO DA SENTENÇA - VARA DO TRABALHO DE JATAÍ

Sem magistrado

SUMARÍSSIMO

Qtd	Prazo Médio
436	110,61

Nr. Processo	Ajuiz.	Sentença	Prazo
RTSum - 0000669-63.2015.5.18.0111	14/05/15	08/06/15	25
RTSum - 0000677-40.2015.5.18.0111	14/05/15	11/08/15	89
RTSum - 0000678-25.2015.5.18.0111	14/05/15	11/08/15	89
RTSum - 0000680-92.2015.5.18.0111	15/05/15	28/10/15	166
RTSum - 0000681-77.2015.5.18.0111	15/05/15	28/10/15	166
RTSum - 0000682-62.2015.5.18.0111	15/05/15	28/10/15	166
RTSum - 0000685-17.2015.5.18.0111	16/05/15	01/06/15	16
RTSum - 0000693-91.2015.5.18.0111	18/05/15	01/06/15	14
RTSum - 0000695-61.2015.5.18.0111	19/05/15	27/10/15	161
RTSum - 0000697-31.2015.5.18.0111	19/05/15	08/06/15	20
RTSum - 0000700-83.2015.5.18.0111	19/05/15	04/10/15	138
RTSum - 0000701-68.2015.5.18.0111	20/05/15	08/06/15	19
RTSum - 0000703-38.2015.5.18.0111	20/05/15	09/10/15	142
RTSum - 0000704-23.2015.5.18.0111	20/05/15	04/10/15	137
RTSum - 0000706-90.2015.5.18.0111	20/05/15	08/06/15	19
RTSum - 0000707-75.2015.5.18.0111	20/05/15	08/06/15	19
RTSum - 0000708-60.2015.5.18.0111	20/05/15	08/06/15	19
RTSum - 0000710-30.2015.5.18.0111	21/05/15	12/06/15	22
RTSum - 0000712-97.2015.5.18.0111	21/05/15	12/06/15	22
RTSum - 0000714-67.2015.5.18.0111	22/05/15	16/07/15	55
RTSum - 0000719-89.2015.5.18.0111	22/05/15	03/07/15	42
RTSum - 0000724-14.2015.5.18.0111	23/05/15	29/10/15	159
RTSum - 0000725-96.2015.5.18.0111	23/05/15	29/10/15	159
RTSum - 0000727-03.2014.5.18.0111	28/05/14	25/02/15	273
RTSum - 0000729-70.2014.5.18.0111	28/05/14	25/02/15	273

Legenda:

Ajuiz. Data do Ajuizamento;

Sentença: Data da prolação da sentença;

Prazo: Prazo para a entrega da prestação jurisdicional.



PRAZO MÉDIO ENTRE O AJUIZAMENTO E A PROLAÇÃO DA SENTENÇA - VARA DO TRABALHO DE JATAÍ

Sem magistrado

SUMARÍSSIMO

Qtd	Prazo Médio
436	110,61

Nr. Processo	Ajuiz.	Sentença	Prazo
RTSum - 0000733-73.2015.5.18.0111	26/05/15	16/06/15	21
RTSum - 0000734-58.2015.5.18.0111	26/05/15	01/08/15	67
RTSum - 0000736-28.2015.5.18.0111	26/05/15	18/06/15	23
RTSum - 0000740-65.2015.5.18.0111	27/05/15	03/08/15	68
RTSum - 0000749-27.2015.5.18.0111	29/05/15	18/06/15	20
RTSum - 0000752-79.2015.5.18.0111	29/05/15	18/06/15	20
RTSum - 0000756-19.2015.5.18.0111	01/06/15	04/11/15	156
RTSum - 0000764-93.2015.5.18.0111	02/06/15	30/07/15	58
RTSum - 0000768-67.2014.5.18.0111	05/06/14	14/03/15	282
RTSum - 0000773-55.2015.5.18.0111	03/06/15	11/08/15	69
RTSum - 0000774-74.2014.5.18.0111	06/06/14	11/02/15	250
RTSum - 0000776-10.2015.5.18.0111	05/06/15	02/12/15	180
RTSum - 0000777-92.2015.5.18.0111	05/06/15	03/12/15	181
RTSum - 0000779-96.2014.5.18.0111	10/06/14	02/07/15	387
RTSum - 0000780-47.2015.5.18.0111	08/06/15	05/11/15	150
RTSum - 0000781-32.2015.5.18.0111	08/06/15	03/07/15	25
RTSum - 0000785-69.2015.5.18.0111	08/06/15	03/12/15	178
RTSum - 0000793-80.2014.5.18.0111	12/06/14	08/03/15	269
RTSum - 0000796-98.2015.5.18.0111	10/06/15	11/08/15	62
RTSum - 0000797-83.2015.5.18.0111	10/06/15	12/08/15	63
RTSum - 0000806-45.2015.5.18.0111	11/06/15	12/08/15	62
RTSum - 0000809-97.2015.5.18.0111	12/06/15	12/08/15	61
RTSum - 0000812-52.2015.5.18.0111	13/06/15	03/07/15	20
RTSum - 0000814-22.2015.5.18.0111	15/06/15	27/08/15	73
RTSum - 0000816-89.2015.5.18.0111	15/06/15	08/11/15	146

Legenda:

Ajuiz. Data do Ajuizamento;

Sentença: Data da prolação da sentença;

Prazo: Prazo para a entrega da prestação jurisdicional.



PRAZO MÉDIO ENTRE O AJUIZAMENTO E A PROLAÇÃO DA SENTENÇA - VARA DO TRABALHO DE JATAÍ

Sem magistrado

SUMARÍSSIMO

Qtd	Prazo Médio
436	110,61

Nr. Processo	Ajuiz.	Sentença	Prazo
RTSum - 0000819-44.2015.5.18.0111	16/06/15	17/08/15	62
RTSum - 0000823-81.2015.5.18.0111	16/06/15	22/07/15	36
RTSum - 0000824-66.2015.5.18.0111	16/06/15	12/11/15	149
RTSum - 0000830-73.2015.5.18.0111	17/06/15	28/08/15	72
RTSum - 0000837-65.2015.5.18.0111	17/06/15	22/07/15	35
RTSum - 0000840-20.2015.5.18.0111	18/06/15	14/08/15	57
RTSum - 0000841-05.2015.5.18.0111	18/06/15	21/08/15	64
RTSum - 0000845-42.2015.5.18.0111	19/06/15	11/09/15	84
RTSum - 0000846-27.2015.5.18.0111	19/06/15	11/09/15	84
RTSum - 0000847-12.2015.5.18.0111	19/06/15	11/09/15	84
RTSum - 0000848-94.2015.5.18.0111	19/06/15	10/09/15	83
RTSum - 0000851-49.2015.5.18.0111	19/06/15	10/08/15	52
RTSum - 0000852-34.2015.5.18.0111	19/06/15	10/08/15	52
RTSum - 0000854-04.2015.5.18.0111	19/06/15	31/07/15	42
RTSum - 0000855-86.2015.5.18.0111	19/06/15	10/08/15	52
RTSum - 0000857-56.2015.5.18.0111	22/06/15	12/08/15	51
RTSum - 0000861-93.2015.5.18.0111	23/06/15	26/11/15	156
RTSum - 0000870-55.2015.5.18.0111	23/06/15	12/08/15	50
RTSum - 0000874-92.2015.5.18.0111	23/06/15	14/08/15	52
RTSum - 0000875-77.2015.5.18.0111	23/06/15	11/11/15	141
RTSum - 0000878-32.2015.5.18.0111	24/06/15	31/07/15	37
RTSum - 0000881-84.2015.5.18.0111	24/06/15	26/11/15	155
RTSum - 0000882-69.2015.5.18.0111	24/06/15	02/12/15	161
RTSum - 0000887-28.2014.5.18.0111	27/06/14	04/03/15	250
RTSum - 0000894-20.2014.5.18.0111	01/07/14	19/01/15	202

Legenda:

Ajuiz. Data do Ajuizamento;

Sentença: Data da prolação da sentença;

Prazo: Prazo para a entrega da prestação jurisdicional.



PRAZO MÉDIO ENTRE O AJUIZAMENTO E A PROLAÇÃO DA SENTENÇA - VARA DO TRABALHO DE JATAÍ

Sem magistrado

SUMARÍSSIMO

Qtd	Prazo Médio
436	110,61

Nr. Processo	Ajuiz.	Sentença	Prazo
RTSum - 0000897-38.2015.5.18.0111	30/06/15	13/08/15	44
RTSum - 0000898-23.2015.5.18.0111	30/06/15	14/08/15	45
RTSum - 0000899-08.2015.5.18.0111	30/06/15	13/08/15	44
RTSum - 0000911-22.2015.5.18.0111	03/07/15	17/08/15	45
RTSum - 0000912-07.2015.5.18.0111	03/07/15	02/12/15	152
RTSum - 0000914-74.2015.5.18.0111	05/07/15	13/08/15	39
RTSum - 0000920-81.2015.5.18.0111	06/07/15	03/12/15	150
RTSum - 0000921-66.2015.5.18.0111	07/07/15	10/12/15	156
RTSum - 0000922-51.2015.5.18.0111	07/07/15	14/08/15	38
RTSum - 0000929-43.2015.5.18.0111	08/07/15	28/08/15	51
RTSum - 0000930-28.2015.5.18.0111	09/07/15	10/12/15	154
RTSum - 0000932-32.2014.5.18.0111	10/07/14	19/03/15	252
RTSum - 0000937-20.2015.5.18.0111	09/07/15	08/12/15	152
RTSum - 0000938-05.2015.5.18.0111	10/07/15	23/10/15	105
RTSum - 0000943-27.2015.5.18.0111	13/07/15	12/12/15	152
RTSum - 0000945-94.2015.5.18.0111	13/07/15	08/12/15	148
RTSum - 0000955-41.2015.5.18.0111	15/07/15	26/11/15	134
RTSum - 0000960-63.2015.5.18.0111	17/07/15	03/12/15	139
RTSum - 0000966-70.2015.5.18.0111	20/07/15	19/08/15	30
RTSum - 0000967-55.2015.5.18.0111	20/07/15	28/08/15	39
RTSum - 0000969-59.2014.5.18.0111	17/07/14	07/08/15	386
RTSum - 0001000-45.2015.5.18.0111	29/07/15	16/09/15	49
RTSum - 0001001-30.2015.5.18.0111	29/07/15	17/09/15	50
RTSum - 0001003-97.2015.5.18.0111	29/07/15	17/09/15	50
RTSum - 0001004-82.2015.5.18.0111	29/07/15	21/09/15	54

Legenda:

Ajuiz. Data do Ajuizamento;

Sentença: Data da prolação da sentença;

Prazo: Prazo para a entrega da prestação jurisdicional.



PRAZO MÉDIO ENTRE O AJUIZAMENTO E A PROLAÇÃO DA SENTENÇA - VARA DO TRABALHO DE JATAÍ

Sem magistrado

SUMARÍSSIMO

Qtd	Prazo Médio
436	110,61

Nr. Processo	Ajuiz.	Sentença	Prazo
RTSum - 0001006-52.2015.5.18.0111	29/07/15	21/09/15	54
RTSum - 0001014-29.2015.5.18.0111	31/07/15	22/09/15	53
RTSum - 0001017-81.2015.5.18.0111	31/07/15	17/09/15	48
RTSum - 0001022-40.2014.5.18.0111	30/07/14	11/03/15	224
RTSum - 0001035-05.2015.5.18.0111	05/08/15	22/09/15	48
RTSum - 0001041-46.2014.5.18.0111	04/08/14	13/06/15	313
RTSum - 0001074-36.2014.5.18.0111	14/08/14	20/09/15	402
RTSum - 0001083-32.2013.5.18.0111	31/07/13	04/03/15	581
RTSum - 0001098-64.2014.5.18.0111	22/08/14	06/05/15	257
RTSum - 0001099-49.2014.5.18.0111	22/08/14	23/03/15	213
RTSum - 0001123-77.2014.5.18.0111	29/08/14	13/07/15	318
RTSum - 0001176-58.2014.5.18.0111	09/09/14	13/07/15	307
RTSum - 0001183-50.2014.5.18.0111	10/09/14	28/09/15	383
RTSum - 0001201-71.2014.5.18.0111	15/09/14	01/02/15	139
RTSum - 0001209-48.2014.5.18.0111	17/09/14	25/01/15	130
RTSum - 0001214-70.2014.5.18.0111	19/09/14	25/01/15	128
RTSum - 0001216-40.2014.5.18.0111	19/09/14	25/01/15	128
RTSum - 0001217-25.2014.5.18.0111	19/09/14	25/01/15	128
RTSum - 0001219-92.2014.5.18.0111	19/09/14	01/02/15	135
RTSum - 0001220-77.2014.5.18.0111	19/09/14	25/01/15	128
RTSum - 0001221-62.2014.5.18.0111	19/09/14	01/02/15	135
RTSum - 0001236-31.2014.5.18.0111	25/09/14	25/01/15	122
RTSum - 0001243-23.2014.5.18.0111	28/09/14	25/01/15	119
RTSum - 0001260-59.2014.5.18.0111	02/10/14	01/02/15	122
RTSum - 0001262-29.2014.5.18.0111	02/10/14	11/02/15	132

Legenda:

Ajuiz. Data do Ajuizamento;

Sentença: Data da prolação da sentença;

Prazo: Prazo para a entrega da prestação jurisdicional.



PRAZO MÉDIO ENTRE O AJUIZAMENTO E A PROLAÇÃO DA SENTENÇA - VARA DO TRABALHO DE JATAÍ

Sem magistrado

SUMARÍSSIMO

Qtd	Prazo Médio
436	110,61

Nr. Processo	Ajuiz.	Sentença	Prazo
RTSum - 0001267-51.2014.5.18.0111	03/10/14	13/01/15	102
RTSum - 0001268-36.2014.5.18.0111	03/10/14	24/02/15	144
RTSum - 0001269-21.2014.5.18.0111	03/10/14	13/01/15	102
RTSum - 0001287-42.2014.5.18.0111	07/10/14	15/01/15	100
RTSum - 0001295-19.2014.5.18.0111	07/10/14	14/02/15	130
RTSum - 0001304-78.2014.5.18.0111	08/10/14	11/02/15	126
RTSum - 0001305-63.2014.5.18.0111	08/10/14	07/06/15	242
RTSum - 0001317-77.2014.5.18.0111	13/10/14	28/05/15	227
RTSum - 0001320-32.2014.5.18.0111	13/10/14	14/02/15	124
RTSum - 0001321-17.2014.5.18.0111	13/10/14	15/12/15	428
RTSum - 0001322-02.2014.5.18.0111	13/10/14	14/02/15	124
RTSum - 0001339-38.2014.5.18.0111	15/10/14	27/02/15	135
RTSum - 0001340-23.2014.5.18.0111	15/10/14	14/02/15	122
RTSum - 0001345-45.2014.5.18.0111	16/10/14	15/01/15	91
RTSum - 0001352-37.2014.5.18.0111	18/10/14	19/04/15	183
RTSum - 0001354-07.2014.5.18.0111	20/10/14	13/02/15	116
RTSum - 0001374-95.2014.5.18.0111	24/10/14	17/04/15	175
RTSum - 0001377-50.2014.5.18.0111	25/10/14	15/05/15	202
RTSum - 0001378-35.2014.5.18.0111	25/10/14	15/05/15	202
RTSum - 0001379-20.2014.5.18.0111	25/10/14	24/03/15	150
RTSum - 0001393-04.2014.5.18.0111	29/10/14	28/09/15	334
RTSum - 0001406-03.2014.5.18.0111	31/10/14	23/07/15	265
RTSum - 0001407-85.2014.5.18.0111	31/10/14	11/02/15	103
RTSum - 0001408-70.2014.5.18.0111	31/10/14	23/09/15	327
RTSum - 0001410-40.2014.5.18.0111	03/11/14	22/03/15	139

Legenda:

Ajuiz. Data do Ajuizamento;

Sentença: Data da prolação da sentença;

Prazo: Prazo para a entrega da prestação jurisdicional.



PRAZO MÉDIO ENTRE O AJUIZAMENTO E A PROLAÇÃO DA SENTENÇA - VARA DO TRABALHO DE JATAÍ

Sem magistrado

SUMARÍSSIMO

Qtd	Prazo Médio
436	110,61

Nr. Processo	Ajuiz.	Sentença	Prazo
RTSum - 0001416-47.2014.5.18.0111	04/11/14	18/01/15	75
RTSum - 0001427-76.2014.5.18.0111	08/11/14	26/05/15	199
RTSum - 0001430-31.2014.5.18.0111	11/11/14	18/01/15	68
RTSum - 0001435-53.2014.5.18.0111	11/11/14	27/08/15	289
RTSum - 0001437-23.2014.5.18.0111	12/11/14	15/01/15	64
RTSum - 0001441-60.2014.5.18.0111	13/11/14	18/01/15	66
RTSum - 0001459-81.2014.5.18.0111	18/11/14	23/02/15	97
RTSum - 0001460-66.2014.5.18.0111	18/11/14	15/01/15	58
RTSum - 0001465-88.2014.5.18.0111	20/11/14	18/01/15	59
RTSum - 0001470-13.2014.5.18.0111	21/11/14	11/03/15	110
RTSum - 0001474-84.2013.5.18.0111	04/10/13	22/06/15	626
RTSum - 0001481-42.2014.5.18.0111	24/11/14	08/01/15	45
RTSum - 0001483-12.2014.5.18.0111	24/11/14	19/04/15	146
RTSum - 0001485-79.2014.5.18.0111	24/11/14	08/01/15	45
RTSum - 0001486-64.2014.5.18.0111	24/11/14	06/05/15	163
RTSum - 0001498-78.2014.5.18.0111	26/11/14	26/02/15	92
RTSum - 0001510-92.2014.5.18.0111	28/11/14	04/10/15	310
RTSum - 0001511-77.2014.5.18.0111	28/11/14	04/09/15	280
RTSum - 0001512-62.2014.5.18.0111	28/11/14	04/09/15	280
RTSum - 0001514-32.2014.5.18.0111	28/11/14	11/09/15	287
RTSum - 0001517-84.2014.5.18.0111	01/12/14	23/03/15	112
RTSum - 0001524-76.2014.5.18.0111	03/12/14	12/01/15	40
RTSum - 0001525-61.2014.5.18.0111	03/12/14	10/03/15	97
RTSum - 0001527-31.2014.5.18.0111	03/12/14	14/01/15	42
RTSum - 0001529-98.2014.5.18.0111	03/12/14	03/04/15	121

Legenda:

Ajuiz. Data do Ajuizamento;

Sentença: Data da prolação da sentença;

Prazo: Prazo para a entrega da prestação jurisdicional.



**PRAZO MÉDIO ENTRE O AJUIZAMENTO E A
PROLAÇÃO DA SENTENÇA - VARA DO TRABALHO DE
JATAÍ**

Sem magistrado

SUMARÍSSIMO

Qtd	Prazo Médio
436	110,61

Nr. Processo	Ajuiz.	Sentença	Prazo
RTSum - 0001530-83.2014.5.18.0111	03/12/14	25/10/15	326
RTSum - 0001532-53.2014.5.18.0111	04/12/14	14/01/15	41
RTSum - 0001539-45.2014.5.18.0111	05/12/14	07/06/15	184
RTSum - 0001545-52.2014.5.18.0111	09/12/14	19/01/15	41
RTSum - 0001550-74.2014.5.18.0111	11/12/14	14/01/15	34
RTSum - 0001554-14.2014.5.18.0111	11/12/14	01/02/15	52
RTSum - 0001558-51.2014.5.18.0111	12/12/14	15/04/15	124
RTSum - 0001561-06.2014.5.18.0111	15/12/14	19/01/15	35
RTSum - 0001563-73.2014.5.18.0111	16/12/14	25/01/15	40
RTSum - 0001564-58.2014.5.18.0111	16/12/14	14/04/15	119
RTSum - 0001565-43.2014.5.18.0111	19/12/14	15/06/15	178
RTSum - 0001571-50.2014.5.18.0111	29/12/14	13/06/15	166
RTSum - 0001572-35.2014.5.18.0111	29/12/14	13/06/15	166
RTSum - 0001860-17.2013.5.18.0111	28/11/13	14/02/15	443

Legenda:

Ajuiz. Data do Ajuizamento;

Sentença: Data da prolação da sentença;

Prazo: Prazo para a entrega da prestação jurisdicional.