

## Conceituação

Tema	Prazos Processuais
<b>Relatórios</b>	Evolução Histórica Comparativo por VT Comparativo por Grupo Por Grupo Por VT Por Processo Por Magistrado
<b>Resumo</b>	Apresenta o prazo médio desde o ajuizamento da ação até a prolação da sentença.
<b>Descrição</b>	O prazo médio é obtido calculando-se a quantidade de dias decorridos desde o ajuizamento da ação até a prolação da sentença. Os dados são extraídos baseando-se nos itens do e-Gestão:  271 e 90271 - Do ajuizamento da ação até a prolação da sentença, na fase de conhecimento – rito sumaríssimo;  272 e 90272 – Do ajuizamento da ação até a prolação da sentença, na fase de conhecimento – exceto rito sumaríssimo (ordinário)
<b>Origem da informação</b>	e-Gestão
<b>Critérios e transformações</b>	Coletado do e-Gestão, consolidado, otimizado e classificado para análise.
<b>Análises possíveis</b>	Prazo médio entre o ajuizamento da ação até a prolação da sentença, detalhado de forma Geral, Por grupo, Por VT, Por Processo e Por Magistrado



## EVOLUÇÃO HISTÓRICA DOS PRAZOS PROCESSUAIS ENTRE O AJUIZAMENTO E A PROLAÇÃO DA SENTENÇA - VARA DO TRABALHO DE MINEIROS

Data da sentença entre 1/1/2015 e 31/12/2015 23:59:59

Rito	Qtd	Prazo Médio
ORDINÁRIO	1.018	279,23
SUMARÍSSIMO	559	119,1
<b>Total/Média</b>	<b>1.577</b>	<b>222,47</b>

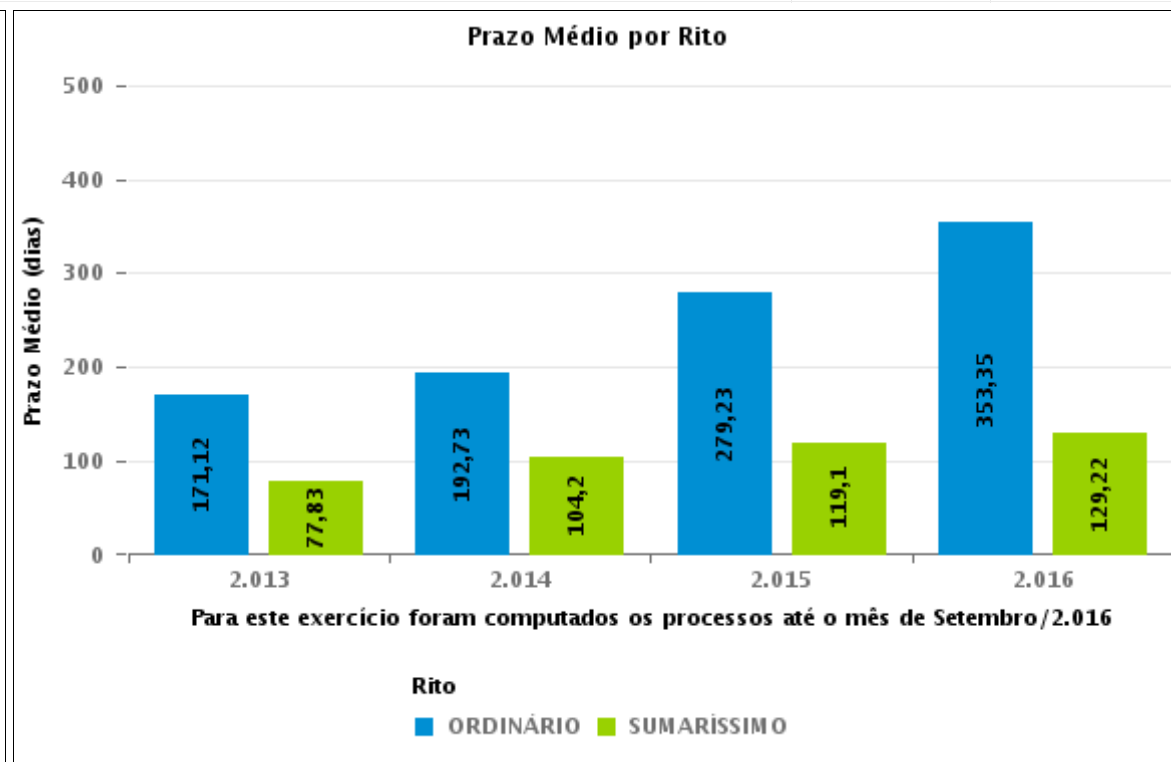
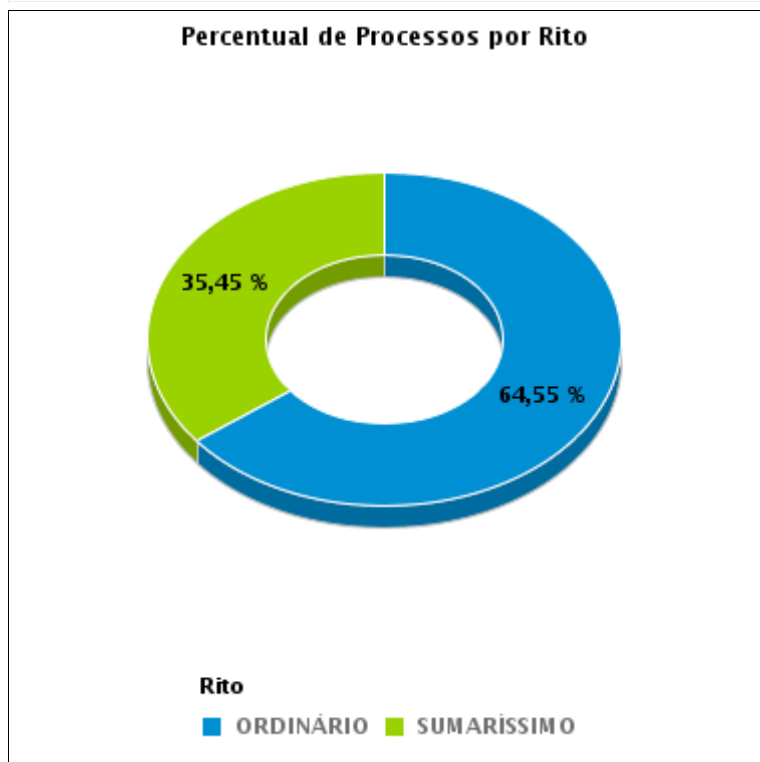



## COMPARATIVO DO PRAZO MÉDIO ENTRE O AJUIZAMENTO E A PROLAÇÃO DA SENTENÇA - VARA DO TRABALHO DE MINEIROS

Data da sentença entre 1/1/2015 e 31/12/2015 23:59:59

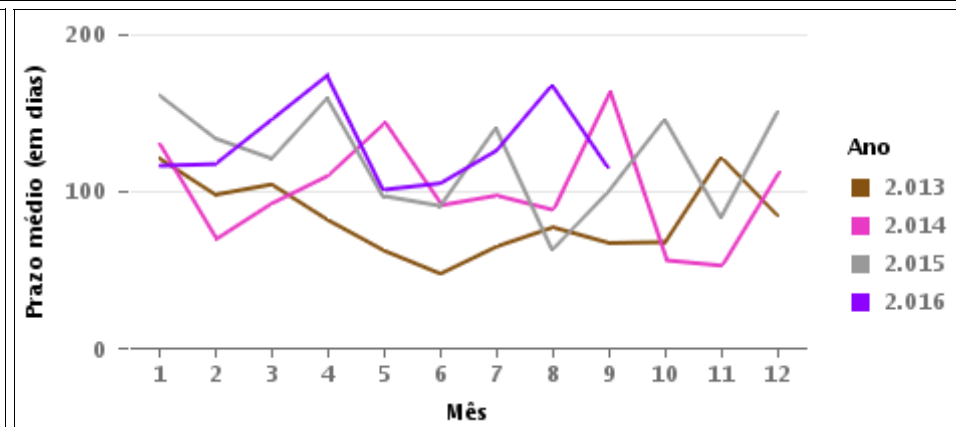
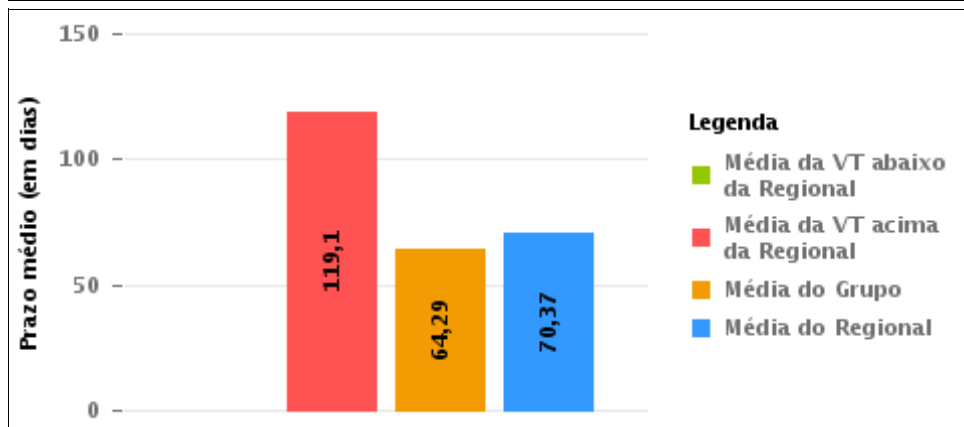
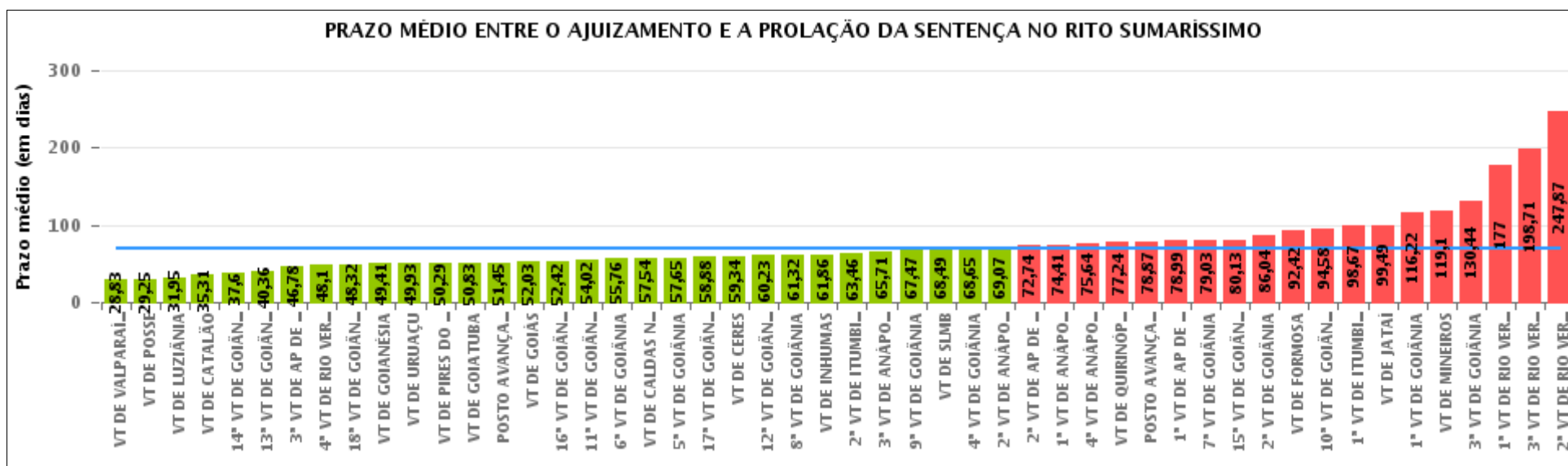

## COMPARATIVO DO PRAZO MÉDIO ENTRE O AJUIZAMENTO E A PROLAÇÃO DA SENTENÇA ENTRE AS VARAS DO GRUPO

Data da sentença entre 1/1/2015 e 31/12/2015 23:59:59

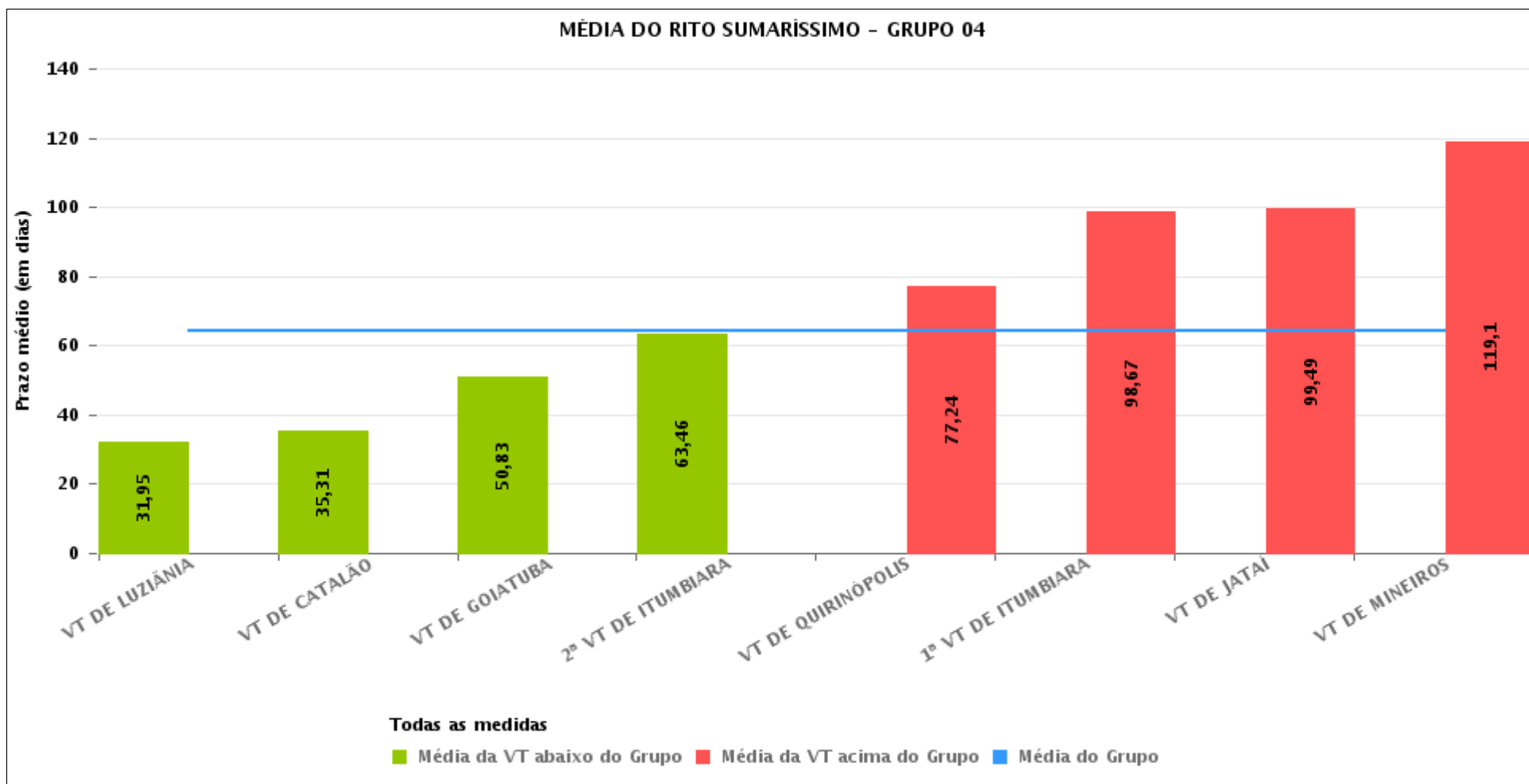



## PRAZO MÉDIO ENTRE O AJUIZAMENTO E A PROLAÇÃO DA SENTENÇA POR GRUPO

Data da sentença entre 1/1/2015 e 31/12/2015 23:59:59

Rito	Grupo	Qtd. Processos	Prazo Médio (dias)	Ranking
SUMARÍSSIMO	GRUPO 01	322	29,25	1°
	GRUPO 06	4.535	60,66	2°
	GRUPO 04	6.083	64,29	3°
	GRUPO 03	3.922	67,06	4°
	GRUPO 05	23.413	74,79	5°
	GRUPO 02	677	76,05	6°

Legenda:	# Grupo 04 – De 1501 a 2000 VT de Catalão VT de Goiatuba 1ª VT de Itumbiara 2ª VT de Itumbiara VT de Jataí VT de Luziânia VT de Mineiros VT de Quirinópolis	8ª VT de Goiânia 9ª VT de Goiânia 10ª VT de Goiânia 11ª VT de Goiânia 12ª VT de Goiânia 13ª VT de Goiânia 14ª VT de Goiânia 15ª VT de Goiânia 16ª VT de Goiânia 17ª VT de Goiânia 18ª VT de Goiânia VT de Goiás VT de Inhumas 1ª VT de Rio Verde 2ª VT de Rio Verde 3ª VT de Rio Verde 4ª VT de Rio Verde VT de Uruaçu VT de São Luis de Montes Belos VT de Valparaíso de Goiás	#Grupo 06 – A partir de 2500 1ª VT de Aparecida de Goiânia 2ª VT de Aparecida de Goiânia 3ª VT de Aparecida de Goiânia VT de Goianésia
# Grupo 01 – Até 750 VT de Posse			
# Grupo 02 – De 751 a 1000 VT de Formosa VT de Pires do Rio			
# Grupo 03 – De 1001 a 1500 VT de Ceres 1ª VT de Anápolis 2ª VT de Anápolis 3ª VT de Anápolis 4ª VT de Anápolis VT de Caldas Novas	# Grupo 05 – De 2001 a 2500 1ª VT de Goiânia 2ª VT de Goiânia 3ª VT de Goiânia 4ª VT de Goiânia 5ª VT de Goiânia 6ª VT de Goiânia 7ª VT de Goiânia		



## PRAZO MÉDIO ENTRE O AJUIZAMENTO E A PROLAÇÃO DA SENTENÇA DE TODAS AS VARAS DO TRABALHO

Data da sentença entre 1/1/2015 e 31/12/2015 23:59:59

### SUMARÍSSIMO

Qtd. Processos	Prazo Médio (dias)
38.952	70,37

Vara do Trabalho	Qtd Processos	Prazo Médio	Ranking
VARA DO TRABALHO DE VALPARAÍSO DE GOIÁS	1.377	28,83	1°
VARA DO TRABALHO DE POSSE	322	29,25	2°
VARA DO TRABALHO DE LUZIÂNIA	1.177	31,95	3°
VARA DO TRABALHO DE CATALÃO	978	35,31	4°
14ª VARA DO TRABALHO DE GOIÂNIA	973	37,6	5°
13ª VARA DO TRABALHO DE GOIÂNIA	948	40,36	6°
3ª VARA DO TRABALHO DE APARECIDA DE GOIÂNIA	933	46,78	7°
4ª VARA DO TRABALHO DE RIO VERDE	642	48,1	8°
18ª VARA DO TRABALHO DE GOIÂNIA	930	48,32	9°
VARA DO TRABALHO DE GOIANÉSIA	1.592	49,41	10°
VARA DO TRABALHO DE URUAÇU	750	49,93	11°
VARA DO TRABALHO DE PIRES DO RIO	263	50,29	12°
VARA DO TRABALHO DE GOIATUBA	961	50,83	13°
POSTO AVANÇADO DE PORANGATU	102	51,45	14°
VARA DO TRABALHO DE GOIÁS	906	52,03	15°
16ª VARA DO TRABALHO DE GOIÂNIA	916	52,42	16°
11ª VARA DO TRABALHO DE GOIÂNIA	917	54,02	17°
6ª VARA DO TRABALHO DE GOIÂNIA	985	55,76	18°
VARA DO TRABALHO DE CALDAS NOVAS	588	57,54	19°
5ª VARA DO TRABALHO DE GOIÂNIA	899	57,65	20°
17ª VARA DO TRABALHO DE GOIÂNIA	894	58,88	21°
VARA DO TRABALHO DE CERES	646	59,34	22°
12ª VARA DO TRABALHO DE GOIÂNIA	907	60,23	23°
8ª VARA DO TRABALHO DE GOIÂNIA	798	61,32	24°
VARA DO TRABALHO DE INHUMAS	680	61,86	25°
2ª VARA DO TRABALHO DE ITUMBIARA	674	63,46	26°



## PRAZO MÉDIO ENTRE O AJUIZAMENTO E A PROLAÇÃO DA SENTENÇA DE TODAS AS VARAS DO TRABALHO

### SUMARÍSSIMO

Qtd. Processos	Prazo Médio (dias)
38.952	70,37

Vara do Trabalho	Qtd Processos	Prazo Médio	Ranking
3ª VARA DO TRABALHO DE ANÁPOLIS	763	65,71	27°
9ª VARA DO TRABALHO DE GOIÂNIA	938	67,47	28°
VARA DO TRABALHO DE SÃO LUIS DE MONTES BELOS	559	68,49	29°
4ª VARA DO TRABALHO DE GOIÂNIA	1.021	68,65	30°
2ª VARA DO TRABALHO DE ANÁPOLIS	611	69,07	31°
2ª VARA DO TRABALHO DE APARECIDA DE GOIÂNIA	956	72,74	32°
1ª VARA DO TRABALHO DE ANÁPOLIS	706	74,41	33°
4ª VARA DO TRABALHO DE ANÁPOLIS	608	75,64	34°
VARA DO TRABALHO DE QUIRINÓPOLIS	503	77,24	35°
POSTO AVANÇADO DE IPORÁ	208	78,87	36°
1ª VARA DO TRABALHO DE APARECIDA DE GOIÂNIA	1.054	78,99	37°
7ª VARA DO TRABALHO DE GOIÂNIA	794	79,03	38°
15ª VARA DO TRABALHO DE GOIÂNIA	951	80,13	39°
2ª VARA DO TRABALHO DE GOIÂNIA	833	86,04	40°
VARA DO TRABALHO DE FORMOSA	414	92,42	41°
10ª VARA DO TRABALHO DE GOIÂNIA	1.041	94,58	42°
1ª VARA DO TRABALHO DE ITUMBIARA	706	98,67	43°
VARA DO TRABALHO DE JATAÍ	525	99,49	44°
1ª VARA DO TRABALHO DE GOIÂNIA	992	116,22	45°
VARA DO TRABALHO DE MINEIROS	559	119,1	46°
3ª VARA DO TRABALHO DE GOIÂNIA	753	130,44	47°
1ª VARA DO TRABALHO DE RIO VERDE	479	177	48°
3ª VARA DO TRABALHO DE RIO VERDE	600	198,71	49°
2ª VARA DO TRABALHO DE RIO VERDE	620	247,87	50°



## PRAZO MÉDIO ENTRE O AJUIZAMENTO E A PROLAÇÃO DA SENTENÇA - VARA DO TRABALHO DE MINEIROS

Data da sentença entre 1/1/2015 e 31/12/2015 23:59:59

### VARA DO TRABALHO DE MINEIROS

#### SUMARÍSSIMO

Qtd	Prazo Médio
558	119,1

Nr. Processo	Ajuiz.	Senteça	Prazo
RTSum - 0000002-31.2015.5.18.0191	07/01/15	19/01/15	12
RTSum - 0000005-83.2015.5.18.0191	07/01/15	24/02/15	48
RTSum - 0000012-75.2015.5.18.0191	12/01/15	21/01/15	9
RTSum - 0000013-60.2015.5.18.0191	12/01/15	25/03/15	72
RTSum - 0000018-82.2015.5.18.0191	12/01/15	30/04/15	108
RTSum - 0000023-07.2015.5.18.0191	13/01/15	27/01/15	14
RTSum - 0000027-44.2015.5.18.0191	14/01/15	27/01/15	13
RTSum - 0000034-36.2015.5.18.0191	15/01/15	22/04/15	97
RTSum - 0000041-28.2015.5.18.0191	15/01/15	16/04/15	91
RTSum - 0000048-20.2015.5.18.0191	16/01/15	29/01/15	13
RTSum - 0000050-87.2015.5.18.0191	16/01/15	07/04/15	81
RTSum - 0000052-57.2015.5.18.0191	16/01/15	13/04/15	87
RTSum - 0000055-12.2015.5.18.0191	16/01/15	03/02/15	18
RTSum - 0000059-49.2015.5.18.0191	19/01/15	11/03/15	51
RTSum - 0000063-57.2013.5.18.0191	22/01/13	27/07/15	916
RTSum - 0000063-86.2015.5.18.0191	20/01/15	16/03/15	55
RTSum - 0000066-41.2015.5.18.0191	21/01/15	04/02/15	14
RTSum - 0000067-60.2014.5.18.0191	18/01/14	29/09/15	619
RTSum - 0000079-40.2015.5.18.0191	22/01/15	04/02/15	13
RTSum - 0000085-47.2015.5.18.0191	23/01/15	11/02/15	19
RTSum - 0000086-32.2015.5.18.0191	23/01/15	05/02/15	13
RTSum - 0000092-39.2015.5.18.0191	23/01/15	18/03/15	54

**Legenda:**  
**Ajuiz.** Data do Ajuizamento;  
**Senteça:** Data da prolação da sentença;  
**Prazo:** Prazo para a entrega da prestação jurisdicional.





## PRAZO MÉDIO ENTRE O AJUIZAMENTO E A PROLAÇÃO DA SENTENÇA - VARA DO TRABALHO DE MINEIROS

### VARA DO TRABALHO DE MINEIROS

#### SUMARÍSSIMO

Qtd	Prazo Médio
558	119,1

Nr. Processo	Ajuiz.	Sentença	Prazo
RTSum - 0000103-68.2015.5.18.0191	27/01/15	13/02/15	17
RTSum - 0000118-37.2015.5.18.0191	29/01/15	05/11/15	280
RTSum - 0000126-14.2015.5.18.0191	29/01/15	12/02/15	14
RTSum - 0000128-81.2015.5.18.0191	30/01/15	12/02/15	13
RTSum - 0000129-66.2015.5.18.0191	30/01/15	13/02/15	14
RTSum - 0000131-36.2015.5.18.0191	30/01/15	19/02/15	20
RTSum - 0000132-21.2015.5.18.0191	30/01/15	05/03/15	34
RTSum - 0000134-88.2015.5.18.0191	30/01/15	28/10/15	271
RTSum - 0000138-28.2015.5.18.0191	03/02/15	27/08/15	205
RTSum - 0000139-13.2015.5.18.0191	03/02/15	26/02/15	23
RTSum - 0000141-80.2015.5.18.0191	03/02/15	26/02/15	23
RTSum - 0000142-65.2015.5.18.0191	03/02/15	26/02/15	23
RTSum - 0000145-20.2015.5.18.0191	03/02/15	26/03/15	51
RTSum - 0000147-87.2015.5.18.0191	03/02/15	05/05/15	91
RTSum - 0000152-12.2015.5.18.0191	04/02/15	10/09/15	218
RTSum - 0000160-86.2015.5.18.0191	04/02/15	26/02/15	22
RTSum - 0000161-71.2015.5.18.0191	04/02/15	06/05/15	91
RTSum - 0000168-63.2015.5.18.0191	06/02/15	26/02/15	20
RTSum - 0000169-48.2015.5.18.0191	06/02/15	08/05/15	91
RTSum - 0000181-62.2015.5.18.0191	10/02/15	27/02/15	17
RTSum - 0000183-32.2015.5.18.0191	10/02/15	20/05/15	99
RTSum - 0000193-13.2014.5.18.0191	10/02/14	17/03/15	400
RTSum - 0000193-76.2015.5.18.0191	12/02/15	20/05/15	97
RTSum - 0000199-83.2015.5.18.0191	12/02/15	27/07/15	165
RTSum - 0000200-68.2015.5.18.0191	12/02/15	14/07/15	152

**Legenda:**

**Ajuiz.** Data do Ajuizamento;

**Sentença:** Data da prolação da sentença;

**Prazo:** Prazo para a entrega da prestação jurisdicional.



## PRAZO MÉDIO ENTRE O AJUIZAMENTO E A PROLAÇÃO DA SENTENÇA - VARA DO TRABALHO DE MINEIROS

### VARA DO TRABALHO DE MINEIROS

#### SUMARÍSSIMO

Qtd	Prazo Médio
558	119,1

Nr. Processo	Ajuiz.	Sentença	Prazo
RTSum - 0000224-96.2015.5.18.0191	20/02/15	11/03/15	19
RTSum - 0000228-36.2015.5.18.0191	20/02/15	26/03/15	34
RTSum - 0000233-92.2014.5.18.0191	17/02/14	10/02/15	358
RTSum - 0000234-77.2014.5.18.0191	17/02/14	30/01/15	347
RTSum - 0000237-32.2014.5.18.0191	18/02/14	09/01/15	325
RTSum - 0000238-17.2014.5.18.0191	18/02/14	09/01/15	325
RTSum - 0000238-80.2015.5.18.0191	23/02/15	11/03/15	16
RTSum - 0000242-20.2015.5.18.0191	23/02/15	19/03/15	24
RTSum - 0000247-42.2015.5.18.0191	24/02/15	11/03/15	15
RTSum - 0000249-12.2015.5.18.0191	24/02/15	09/04/15	44
RTSum - 0000250-31.2014.5.18.0191	18/02/14	09/01/15	325
RTSum - 0000251-79.2015.5.18.0191	24/02/15	09/04/15	44
RTSum - 0000253-49.2015.5.18.0191	25/02/15	11/03/15	14
RTSum - 0000254-34.2015.5.18.0191	25/02/15	11/03/15	14
RTSum - 0000259-56.2015.5.18.0191	25/02/15	08/12/15	286
RTSum - 0000261-26.2015.5.18.0191	25/02/15	07/05/15	71
RTSum - 0000272-55.2015.5.18.0191	26/02/15	07/05/15	70
RTSum - 0000273-40.2015.5.18.0191	27/02/15	17/03/15	18
RTSum - 0000274-25.2015.5.18.0191	27/02/15	17/03/15	18
RTSum - 0000276-92.2015.5.18.0191	27/02/15	17/03/15	18
RTSum - 0000298-53.2015.5.18.0191	05/03/15	17/04/15	43
RTSum - 0000300-23.2015.5.18.0191	05/03/15	18/03/15	13
RTSum - 0000308-97.2015.5.18.0191	06/03/15	24/03/15	18
RTSum - 0000309-82.2015.5.18.0191	06/03/15	19/03/15	13
RTSum - 0000314-07.2015.5.18.0191	06/03/15	24/03/15	18

**Legenda:**

**Ajuiz.** Data do Ajuizamento;

**Sentença:** Data da prolação da sentença;

**Prazo:** Prazo para a entrega da prestação jurisdicional.



## PRAZO MÉDIO ENTRE O AJUIZAMENTO E A PROLAÇÃO DA SENTENÇA - VARA DO TRABALHO DE MINEIROS

### VARA DO TRABALHO DE MINEIROS

#### SUMARÍSSIMO

Qtd	Prazo Médio
558	119,1

Nr. Processo	Ajuiz.	Sentença	Prazo
RTSum - 0000315-26.2014.5.18.0191	05/03/14	09/01/15	310
RTSum - 0000316-74.2015.5.18.0191	06/03/15	28/05/15	83
RTSum - 0000317-59.2015.5.18.0191	08/03/15	24/03/15	16
RTSum - 0000321-96.2015.5.18.0191	09/03/15	28/05/15	80
RTSum - 0000328-88.2015.5.18.0191	10/03/15	21/08/15	164
RTSum - 0000346-12.2015.5.18.0191	12/03/15	20/11/15	253
RTSum - 0000347-94.2015.5.18.0191	12/03/15	27/11/15	260
RTSum - 0000348-79.2015.5.18.0191	12/03/15	26/03/15	14
RTSum - 0000349-64.2015.5.18.0191	12/03/15	16/07/15	126
RTSum - 0000352-19.2015.5.18.0191	13/03/15	26/03/15	13
RTSum - 0000357-41.2015.5.18.0191	15/03/15	07/07/15	114
RTSum - 0000360-93.2015.5.18.0191	16/03/15	09/04/15	24
RTSum - 0000366-03.2015.5.18.0191	16/03/15	06/04/15	21
RTSum - 0000376-47.2015.5.18.0191	17/03/15	02/06/15	77
RTSum - 0000377-32.2015.5.18.0191	17/03/15	02/06/15	77
RTSum - 0000378-17.2015.5.18.0191	17/03/15	03/09/15	170
RTSum - 0000379-02.2015.5.18.0191	17/03/15	08/12/15	266
RTSum - 0000389-46.2015.5.18.0191	18/03/15	20/11/15	247
RTSum - 0000392-35.2014.5.18.0191	14/03/14	09/01/15	301
RTSum - 0000393-83.2015.5.18.0191	18/03/15	13/04/15	26
RTSum - 0000395-53.2015.5.18.0191	18/03/15	09/04/15	22
RTSum - 0000396-38.2015.5.18.0191	18/03/15	09/04/15	22
RTSum - 0000404-15.2015.5.18.0191	20/03/15	09/04/15	20
RTSum - 0000405-97.2015.5.18.0191	20/03/15	08/06/15	80
RTSum - 0000406-82.2015.5.18.0191	23/03/15	08/10/15	199

**Legenda:**

**Ajuiz.** Data do Ajuizamento;

**Sentença:** Data da prolação da sentença;

**Prazo:** Prazo para a entrega da prestação jurisdicional.



## PRAZO MÉDIO ENTRE O AJUIZAMENTO E A PROLAÇÃO DA SENTENÇA - VARA DO TRABALHO DE MINEIROS

### VARA DO TRABALHO DE MINEIROS

#### SUMARÍSSIMO

Qtd	Prazo Médio
558	119,1

Nr. Processo	Ajuiz.	Sentença	Prazo
RTSum - 0000410-22.2015.5.18.0191	23/03/15	17/04/15	25
RTSum - 0000417-14.2015.5.18.0191	24/03/15	09/04/15	16
RTSum - 0000424-40.2014.5.18.0191	19/03/14	04/02/15	322
RTSum - 0000435-35.2015.5.18.0191	26/03/15	08/06/15	74
RTSum - 0000445-79.2015.5.18.0191	27/03/15	29/10/15	216
RTSum - 0000452-71.2015.5.18.0191	27/03/15	15/06/15	80
RTSum - 0000460-82.2014.5.18.0191	26/03/14	18/12/15	632
RTSum - 0000472-96.2014.5.18.0191	28/03/14	26/03/15	363
RTSum - 0000473-81.2014.5.18.0191	28/03/14	27/07/15	486
RTSum - 0000474-32.2015.5.18.0191	31/03/15	14/05/15	44
RTSum - 0000476-02.2015.5.18.0191	31/03/15	16/09/15	169
RTSum - 0000477-84.2015.5.18.0191	31/03/15	16/11/15	230
RTSum - 0000482-09.2015.5.18.0191	06/04/15	20/10/15	197
RTSum - 0000485-61.2015.5.18.0191	06/04/15	06/05/15	30
RTSum - 0000486-46.2015.5.18.0191	06/04/15	06/05/15	30
RTSum - 0000491-68.2015.5.18.0191	07/04/15	13/05/15	36
RTSum - 0000502-97.2015.5.18.0191	09/04/15	29/09/15	173
RTSum - 0000503-82.2015.5.18.0191	09/04/15	29/09/15	173
RTSum - 0000504-04.2014.5.18.0191	03/04/14	13/02/15	316
RTSum - 0000509-89.2015.5.18.0191	10/04/15	09/07/15	90
RTSum - 0000510-74.2015.5.18.0191	10/04/15	24/11/15	228
RTSum - 0000511-93.2014.5.18.0191	04/04/14	09/01/15	280
RTSum - 0000513-63.2014.5.18.0191	04/04/14	09/01/15	280
RTSum - 0000514-14.2015.5.18.0191	13/04/15	16/11/15	217
RTSum - 0000517-66.2015.5.18.0191	14/04/15	05/11/15	205

**Legenda:**

**Ajuiz.** Data do Ajuizamento;

**Sentença:** Data da prolação da sentença;

**Prazo:** Prazo para a entrega da prestação jurisdicional.



## PRAZO MÉDIO ENTRE O AJUIZAMENTO E A PROLAÇÃO DA SENTENÇA - VARA DO TRABALHO DE MINEIROS

### VARA DO TRABALHO DE MINEIROS

#### SUMARÍSSIMO

Qtd	Prazo Médio
558	119,1

Nr. Processo	Ajuiz.	Sentença	Prazo
RTSum - 0000527-47.2014.5.18.0191	07/04/14	17/04/15	375
RTSum - 0000534-05.2015.5.18.0191	15/04/15	23/10/15	191
RTSum - 0000538-42.2015.5.18.0191	15/04/15	21/10/15	189
RTSum - 0000539-27.2015.5.18.0191	16/04/15	23/07/15	98
RTSum - 0000540-12.2015.5.18.0191	16/04/15	28/08/15	134
RTSum - 0000541-94.2015.5.18.0191	16/04/15	28/05/15	42
RTSum - 0000542-79.2015.5.18.0191	16/04/15	27/07/15	102
RTSum - 0000543-64.2015.5.18.0191	16/04/15	14/05/15	28
RTSum - 0000546-19.2015.5.18.0191	17/04/15	05/05/15	18
RTSum - 0000553-11.2015.5.18.0191	22/04/15	16/11/15	208
RTSum - 0000556-63.2015.5.18.0191	23/04/15	28/10/15	188
RTSum - 0000558-33.2015.5.18.0191	23/04/15	14/05/15	21
RTSum - 0000560-03.2015.5.18.0191	23/04/15	13/05/15	20
RTSum - 0000561-85.2015.5.18.0191	24/04/15	06/05/15	12
RTSum - 0000571-32.2015.5.18.0191	27/04/15	24/07/15	88
RTSum - 0000571-66.2014.5.18.0191	15/04/14	21/05/15	401
RTSum - 0000572-17.2015.5.18.0191	27/04/15	15/05/15	18
RTSum - 0000573-02.2015.5.18.0191	27/04/15	20/05/15	23
RTSum - 0000577-73.2014.5.18.0191	16/04/14	23/01/15	282
RTSum - 0000578-24.2015.5.18.0191	28/04/15	20/07/15	83
RTSum - 0000579-43.2014.5.18.0191	17/04/14	01/06/15	410
RTSum - 0000580-91.2015.5.18.0191	28/04/15	02/12/15	218
RTSum - 0000581-76.2015.5.18.0191	28/04/15	14/07/15	77
RTSum - 0000586-98.2015.5.18.0191	29/04/15	14/05/15	15
RTSum - 0000587-83.2015.5.18.0191	29/04/15	03/06/15	35

**Legenda:**

**Ajuiz.** Data do Ajuizamento;

**Sentença:** Data da prolação da sentença;

**Prazo:** Prazo para a entrega da prestação jurisdicional.



## PRAZO MÉDIO ENTRE O AJUIZAMENTO E A PROLAÇÃO DA SENTENÇA - VARA DO TRABALHO DE MINEIROS

### VARA DO TRABALHO DE MINEIROS

#### SUMARÍSSIMO

Qtd	Prazo Médio
558	119,1

Nr. Processo	Ajuiz.	Sentença	Prazo
RTSum - 0000596-45.2015.5.18.0191	30/04/15	14/05/15	14
RTSum - 0000597-30.2015.5.18.0191	01/05/15	14/05/15	13
RTSum - 0000598-15.2015.5.18.0191	02/05/15	18/05/15	16
RTSum - 0000600-82.2015.5.18.0191	04/05/15	18/05/15	14
RTSum - 0000601-67.2015.5.18.0191	04/05/15	03/06/15	30
RTSum - 0000602-52.2015.5.18.0191	04/05/15	18/05/15	14
RTSum - 0000605-07.2015.5.18.0191	04/05/15	14/05/15	10
RTSum - 0000606-89.2015.5.18.0191	05/05/15	14/05/15	9
RTSum - 0000607-74.2015.5.18.0191	05/05/15	18/05/15	13
RTSum - 0000608-59.2015.5.18.0191	05/05/15	19/05/15	14
RTSum - 0000609-44.2015.5.18.0191	05/05/15	20/05/15	15
RTSum - 0000610-29.2015.5.18.0191	05/05/15	25/05/15	20
RTSum - 0000615-51.2015.5.18.0191	05/05/15	15/07/15	71
RTSum - 0000617-21.2015.5.18.0191	06/05/15	23/10/15	170
RTSum - 0000619-25.2014.5.18.0191	25/04/14	05/03/15	314
RTSum - 0000620-73.2015.5.18.0191	07/05/15	28/05/15	21
RTSum - 0000624-13.2015.5.18.0191	08/05/15	01/07/15	54
RTSum - 0000630-20.2015.5.18.0191	11/05/15	12/08/15	93
RTSum - 0000631-05.2015.5.18.0191	11/05/15	17/11/15	190
RTSum - 0000633-72.2015.5.18.0191	11/05/15	22/10/15	164
RTSum - 0000642-34.2015.5.18.0191	11/05/15	21/05/15	10
RTSum - 0000643-19.2015.5.18.0191	12/05/15	28/05/15	16
RTSum - 0000645-86.2015.5.18.0191	12/05/15	28/05/15	16
RTSum - 0000646-71.2015.5.18.0191	12/05/15	29/10/15	170
RTSum - 0000650-11.2015.5.18.0191	13/05/15	28/05/15	15

**Legenda:**

**Ajuiz.** Data do Ajuizamento;

**Sentença:** Data da prolação da sentença;

**Prazo:** Prazo para a entrega da prestação jurisdicional.



## PRAZO MÉDIO ENTRE O AJUIZAMENTO E A PROLAÇÃO DA SENTENÇA - VARA DO TRABALHO DE MINEIROS

### VARA DO TRABALHO DE MINEIROS

#### SUMARÍSSIMO

Qtd	Prazo Médio
558	119,1

Nr. Processo	Ajuiz.	Sentença	Prazo
RTSum - 0000661-40.2015.5.18.0191	15/05/15	03/06/15	19
RTSum - 0000666-62.2015.5.18.0191	15/05/15	15/07/15	61
RTSum - 0000667-47.2015.5.18.0191	15/05/15	15/07/15	61
RTSum - 0000673-54.2015.5.18.0191	18/05/15	06/11/15	172
RTSum - 0000677-91.2015.5.18.0191	18/05/15	03/06/15	16
RTSum - 0000678-76.2015.5.18.0191	18/05/15	03/06/15	16
RTSum - 0000679-61.2015.5.18.0191	18/05/15	03/06/15	16
RTSum - 0000680-46.2015.5.18.0191	18/05/15	03/06/15	16
RTSum - 0000682-16.2015.5.18.0191	18/05/15	28/05/15	10
RTSum - 0000683-98.2015.5.18.0191	18/05/15	03/06/15	16
RTSum - 0000685-68.2015.5.18.0191	18/05/15	03/06/15	16
RTSum - 0000689-08.2015.5.18.0191	18/05/15	02/06/15	15
RTSum - 0000691-75.2015.5.18.0191	19/05/15	03/06/15	15
RTSum - 0000692-60.2015.5.18.0191	19/05/15	28/05/15	9
RTSum - 0000693-45.2015.5.18.0191	19/05/15	29/05/15	10
RTSum - 0000694-30.2015.5.18.0191	19/05/15	29/05/15	10
RTSum - 0000695-15.2015.5.18.0191	19/05/15	03/06/15	15
RTSum - 0000698-67.2015.5.18.0191	19/05/15	03/06/15	15
RTSum - 0000701-22.2015.5.18.0191	20/05/15	23/07/15	64
RTSum - 0000703-89.2015.5.18.0191	21/05/15	10/06/15	20
RTSum - 0000705-59.2015.5.18.0191	21/05/15	03/06/15	13
RTSum - 0000706-78.2014.5.18.0191	09/05/14	14/01/15	250
RTSum - 0000708-14.2015.5.18.0191	22/05/15	03/06/15	12
RTSum - 0000709-96.2015.5.18.0191	22/05/15	10/06/15	19
RTSum - 0000710-81.2015.5.18.0191	22/05/15	10/06/15	19

**Legenda:**

**Ajuiz.** Data do Ajuizamento;

**Sentença:** Data da prolação da sentença;

**Prazo:** Prazo para a entrega da prestação jurisdicional.



## PRAZO MÉDIO ENTRE O AJUIZAMENTO E A PROLAÇÃO DA SENTENÇA - VARA DO TRABALHO DE MINEIROS

### VARA DO TRABALHO DE MINEIROS

#### SUMARÍSSIMO

Qtd	Prazo Médio
558	119,1

Nr. Processo	Ajuiz.	Sentença	Prazo
RTSum - 0000713-36.2015.5.18.0191	22/05/15	10/06/15	19
RTSum - 0000715-06.2015.5.18.0191	22/05/15	10/06/15	19
RTSum - 0000716-88.2015.5.18.0191	22/05/15	10/06/15	19
RTSum - 0000717-73.2015.5.18.0191	22/05/15	22/09/15	123
RTSum - 0000718-58.2015.5.18.0191	22/05/15	10/06/15	19
RTSum - 0000719-43.2015.5.18.0191	22/05/15	10/06/15	19
RTSum - 0000721-13.2015.5.18.0191	22/05/15	10/06/15	19
RTSum - 0000726-35.2015.5.18.0191	22/05/15	15/07/15	54
RTSum - 0000727-20.2015.5.18.0191	22/05/15	18/06/15	27
RTSum - 0000728-05.2015.5.18.0191	22/05/15	10/06/15	19
RTSum - 0000729-87.2015.5.18.0191	22/05/15	23/10/15	154
RTSum - 0000737-64.2015.5.18.0191	25/05/15	27/07/15	63
RTSum - 0000741-04.2015.5.18.0191	26/05/15	13/11/15	171
RTSum - 0000745-41.2015.5.18.0191	27/05/15	06/08/15	71
RTSum - 0000753-18.2015.5.18.0191	28/05/15	18/06/15	21
RTSum - 0000754-03.2015.5.18.0191	29/05/15	22/07/15	54
RTSum - 0000755-85.2015.5.18.0191	29/05/15	12/08/15	75
RTSum - 0000759-25.2015.5.18.0191	01/06/15	14/10/15	135
RTSum - 0000761-29.2014.5.18.0191	19/05/14	13/05/15	359
RTSum - 0000763-62.2015.5.18.0191	01/06/15	12/08/15	72
RTSum - 0000774-91.2015.5.18.0191	03/06/15	10/09/15	99
RTSum - 0000775-76.2015.5.18.0191	03/06/15	15/09/15	104
RTSum - 0000777-46.2015.5.18.0191	08/06/15	04/08/15	57
RTSum - 0000781-83.2015.5.18.0191	09/06/15	12/08/15	64
RTSum - 0000783-53.2015.5.18.0191	09/06/15	20/08/15	72

**Legenda:**

**Ajuiz.** Data do Ajuizamento;

**Sentença:** Data da prolação da sentença;

**Prazo:** Prazo para a entrega da prestação jurisdicional.





## PRAZO MÉDIO ENTRE O AJUIZAMENTO E A PROLAÇÃO DA SENTENÇA - VARA DO TRABALHO DE MINEIROS

### VARA DO TRABALHO DE MINEIROS

#### SUMARÍSSIMO

Qtd	Prazo Médio
558	119,1

Nr. Processo	Ajuiz.	Sentença	Prazo
RTSum - 0000784-38.2015.5.18.0191	09/06/15	20/10/15	133
RTSum - 0000785-23.2015.5.18.0191	09/06/15	20/08/15	72
RTSum - 0000795-04.2014.5.18.0191	22/05/14	13/04/15	326
RTSum - 0000796-52.2015.5.18.0191	11/06/15	08/09/15	89
RTSum - 0000804-29.2015.5.18.0191	12/06/15	20/08/15	69
RTSum - 0000807-81.2015.5.18.0191	12/06/15	20/08/15	69
RTSum - 0000817-28.2015.5.18.0191	15/06/15	05/08/15	51
RTSum - 0000817-62.2014.5.18.0191	26/05/14	21/01/15	240
RTSum - 0000819-95.2015.5.18.0191	15/06/15	26/08/15	72
RTSum - 0000824-20.2015.5.18.0191	15/06/15	29/07/15	44
RTSum - 0000824-54.2014.5.18.0191	27/05/14	27/01/15	245
RTSum - 0000828-57.2015.5.18.0191	16/06/15	29/07/15	43
RTSum - 0000833-16.2014.5.18.0191	29/05/14	04/05/15	340
RTSum - 0000833-79.2015.5.18.0191	16/06/15	30/07/15	44
RTSum - 0000836-34.2015.5.18.0191	17/06/15	30/07/15	43
RTSum - 0000838-38.2014.5.18.0191	30/05/14	11/02/15	257
RTSum - 0000839-23.2014.5.18.0191	30/05/14	12/01/15	227
RTSum - 0000846-78.2015.5.18.0191	18/06/15	30/07/15	42
RTSum - 0000847-97.2014.5.18.0191	01/06/14	15/10/15	501
RTSum - 0000848-48.2015.5.18.0191	18/06/15	07/08/15	50
RTSum - 0000850-18.2015.5.18.0191	18/06/15	30/07/15	42
RTSum - 0000851-03.2015.5.18.0191	18/06/15	30/07/15	42
RTSum - 0000852-85.2015.5.18.0191	18/06/15	30/07/15	42
RTSum - 0000854-55.2015.5.18.0191	18/06/15	30/07/15	42
RTSum - 0000856-25.2015.5.18.0191	19/06/15	30/07/15	41

**Legenda:**

**Ajuiz.** Data do Ajuizamento;

**Sentença:** Data da prolação da sentença;

**Prazo:** Prazo para a entrega da prestação jurisdicional.



## PRAZO MÉDIO ENTRE O AJUIZAMENTO E A PROLAÇÃO DA SENTENÇA - VARA DO TRABALHO DE MINEIROS

### VARA DO TRABALHO DE MINEIROS

#### SUMARÍSSIMO

Qtd	Prazo Médio
558	119,1

Nr. Processo	Ajuiz.	Sentença	Prazo
RTSum - 0000857-10.2015.5.18.0191	19/06/15	30/07/15	41
RTSum - 0000858-29.2014.5.18.0191	03/06/14	15/04/15	316
RTSum - 0000858-92.2015.5.18.0191	19/06/15	30/07/15	41
RTSum - 0000870-43.2014.5.18.0191	04/06/14	05/04/15	305
RTSum - 0000875-31.2015.5.18.0191	23/06/15	03/08/15	41
RTSum - 0000876-16.2015.5.18.0191	23/06/15	19/08/15	57
RTSum - 0000878-83.2015.5.18.0191	24/06/15	28/08/15	65
RTSum - 0000882-57.2014.5.18.0191	05/06/14	09/02/15	249
RTSum - 0000884-90.2015.5.18.0191	24/06/15	28/08/15	65
RTSum - 0000889-15.2015.5.18.0191	25/06/15	06/08/15	42
RTSum - 0000899-59.2015.5.18.0191	29/06/15	23/09/15	86
RTSum - 0000904-81.2015.5.18.0191	30/06/15	06/08/15	37
RTSum - 0000906-51.2015.5.18.0191	30/06/15	06/08/15	37
RTSum - 0000911-73.2015.5.18.0191	01/07/15	26/08/15	56
RTSum - 0000912-58.2015.5.18.0191	01/07/15	26/08/15	56
RTSum - 0000913-43.2015.5.18.0191	01/07/15	26/08/15	56
RTSum - 0000913-77.2014.5.18.0191	11/06/14	08/04/15	301
RTSum - 0000926-42.2015.5.18.0191	03/07/15	06/08/15	34
RTSum - 0000933-34.2015.5.18.0191	07/07/15	17/08/15	41
RTSum - 0000936-86.2015.5.18.0191	07/07/15	06/08/15	30
RTSum - 0000939-41.2015.5.18.0191	08/07/15	06/08/15	29
RTSum - 0000943-78.2015.5.18.0191	09/07/15	06/08/15	28
RTSum - 0000945-48.2015.5.18.0191	09/07/15	28/08/15	50
RTSum - 0000950-07.2014.5.18.0191	20/06/14	16/01/15	210
RTSum - 0000955-92.2015.5.18.0191	13/07/15	28/07/15	15

**Legenda:**

**Ajuiz.** Data do Ajuizamento;

**Sentença:** Data da prolação da sentença;

**Prazo:** Prazo para a entrega da prestação jurisdicional.



## PRAZO MÉDIO ENTRE O AJUIZAMENTO E A PROLAÇÃO DA SENTENÇA - VARA DO TRABALHO DE MINEIROS

### VARA DO TRABALHO DE MINEIROS

#### SUMARÍSSIMO

Qtd	Prazo Médio
558	119,1

Nr. Processo	Ajuiz.	Sentença	Prazo
RTSum - 0000957-62.2015.5.18.0191	14/07/15	06/08/15	23
RTSum - 0000965-73.2014.5.18.0191	25/06/14	14/05/15	323
RTSum - 0000974-35.2014.5.18.0191	25/06/14	18/03/15	266
RTSum - 0000975-83.2015.5.18.0191	17/07/15	27/08/15	41
RTSum - 0000987-97.2015.5.18.0191	21/07/15	14/10/15	85
RTSum - 0000988-19.2014.5.18.0191	27/06/14	04/05/15	311
RTSum - 0000994-89.2015.5.18.0191	22/07/15	20/10/15	90
RTSum - 0000995-74.2015.5.18.0191	22/07/15	13/08/15	22
RTSum - 0000997-44.2015.5.18.0191	22/07/15	16/11/15	117
RTSum - 0001003-51.2015.5.18.0191	23/07/15	24/09/15	63
RTSum - 0001004-70.2014.5.18.0191	30/06/14	01/10/15	458
RTSum - 0001006-06.2015.5.18.0191	24/07/15	27/08/15	34
RTSum - 0001011-28.2015.5.18.0191	24/07/15	25/09/15	63
RTSum - 0001014-80.2015.5.18.0191	26/07/15	25/09/15	61
RTSum - 0001016-50.2015.5.18.0191	27/07/15	08/09/15	43
RTSum - 0001023-42.2015.5.18.0191	27/07/15	27/08/15	31
RTSum - 0001030-34.2015.5.18.0191	27/07/15	05/11/15	101
RTSum - 0001039-93.2015.5.18.0191	28/07/15	27/08/15	30
RTSum - 0001044-18.2015.5.18.0191	28/07/15	27/08/15	30
RTSum - 0001044-52.2014.5.18.0191	09/07/14	19/08/15	406
RTSum - 0001046-22.2014.5.18.0191	09/07/14	28/05/15	323
RTSum - 0001046-85.2015.5.18.0191	28/07/15	27/08/15	30
RTSum - 0001047-07.2014.5.18.0191	09/07/14	09/09/15	427
RTSum - 0001049-40.2015.5.18.0191	29/07/15	24/11/15	118
RTSum - 0001050-59.2014.5.18.0191	09/07/14	17/04/15	282

**Legenda:**

**Ajuiz.** Data do Ajuizamento;

**Sentença:** Data da prolação da sentença;

**Prazo:** Prazo para a entrega da prestação jurisdicional.



## PRAZO MÉDIO ENTRE O AJUIZAMENTO E A PROLAÇÃO DA SENTENÇA - VARA DO TRABALHO DE MINEIROS

### VARA DO TRABALHO DE MINEIROS

#### SUMARÍSSIMO

Qtd	Prazo Médio
558	119,1

Nr. Processo	Ajuiz.	Sentença	Prazo
RTSum - 0001051-10.2015.5.18.0191	29/07/15	18/08/15	20
RTSum - 0001055-47.2015.5.18.0191	29/07/15	27/08/15	29
RTSum - 0001059-21.2014.5.18.0191	10/07/14	19/03/15	252
RTSum - 0001059-55.2013.5.18.0191	06/08/13	01/07/15	694
RTSum - 0001059-84.2015.5.18.0191	30/07/15	24/09/15	56
RTSum - 0001066-76.2015.5.18.0191	31/07/15	03/09/15	34
RTSum - 0001068-46.2015.5.18.0191	31/07/15	03/09/15	34
RTSum - 0001068-80.2014.5.18.0191	11/07/14	16/01/15	189
RTSum - 0001071-98.2015.5.18.0191	31/07/15	28/08/15	28
RTSum - 0001072-20.2014.5.18.0191	11/07/14	17/05/15	310
RTSum - 0001072-83.2015.5.18.0191	31/07/15	02/09/15	33
RTSum - 0001074-87.2014.5.18.0191	11/07/14	01/07/15	355
RTSum - 0001076-23.2015.5.18.0191	03/08/15	02/09/15	30
RTSum - 0001086-04.2014.5.18.0191	11/07/14	16/01/15	189
RTSum - 0001088-71.2014.5.18.0191	11/07/14	16/01/15	189
RTSum - 0001089-22.2015.5.18.0191	04/08/15	03/09/15	30
RTSum - 0001092-11.2014.5.18.0191	14/07/14	16/01/15	186
RTSum - 0001092-74.2015.5.18.0191	04/08/15	22/09/15	49
RTSum - 0001093-59.2015.5.18.0191	05/08/15	16/09/15	42
RTSum - 0001093-93.2014.5.18.0191	14/07/14	30/01/15	200
RTSum - 0001096-14.2015.5.18.0191	06/08/15	16/09/15	41
RTSum - 0001099-66.2015.5.18.0191	06/08/15	14/09/15	39
RTSum - 0001101-36.2015.5.18.0191	06/08/15	01/09/15	26
RTSum - 0001104-88.2015.5.18.0191	07/08/15	13/08/15	6
RTSum - 0001105-73.2015.5.18.0191	07/08/15	27/11/15	112

**Legenda:**

**Ajuiz.** Data do Ajuizamento;

**Sentença:** Data da prolação da sentença;

**Prazo:** Prazo para a entrega da prestação jurisdicional.



## PRAZO MÉDIO ENTRE O AJUIZAMENTO E A PROLAÇÃO DA SENTENÇA - VARA DO TRABALHO DE MINEIROS

### VARA DO TRABALHO DE MINEIROS

#### SUMARÍSSIMO

Qtd	Prazo Médio
558	119,1

Nr. Processo	Ajuiz.	Sentença	Prazo
RTSum - 0001106-58.2015.5.18.0191	07/08/15	16/09/15	40
RTSum - 0001109-47.2014.5.18.0191	15/07/14	23/10/15	465
RTSum - 0001115-20.2015.5.18.0191	11/08/15	01/09/15	21
RTSum - 0001116-05.2015.5.18.0191	11/08/15	01/09/15	21
RTSum - 0001117-87.2015.5.18.0191	11/08/15	01/09/15	21
RTSum - 0001118-72.2015.5.18.0191	11/08/15	01/09/15	21
RTSum - 0001121-61.2014.5.18.0191	16/07/14	17/04/15	275
RTSum - 0001122-46.2014.5.18.0191	16/07/14	07/04/15	265
RTSum - 0001126-49.2015.5.18.0191	12/08/15	03/09/15	22
RTSum - 0001126-83.2014.5.18.0191	17/07/14	01/12/15	502
RTSum - 0001127-68.2014.5.18.0191	17/07/14	15/10/15	455
RTSum - 0001130-23.2014.5.18.0191	18/07/14	02/12/15	502
RTSum - 0001134-26.2015.5.18.0191	13/08/15	14/09/15	32
RTSum - 0001135-11.2015.5.18.0191	13/08/15	25/09/15	43
RTSum - 0001136-93.2015.5.18.0191	13/08/15	25/09/15	43
RTSum - 0001137-78.2015.5.18.0191	13/08/15	16/09/15	34
RTSum - 0001139-82.2014.5.18.0191	21/07/14	16/01/15	179
RTSum - 0001140-33.2015.5.18.0191	13/08/15	14/09/15	32
RTSum - 0001140-67.2014.5.18.0191	21/07/14	28/05/15	311
RTSum - 0001142-03.2015.5.18.0191	14/08/15	09/09/15	26
RTSum - 0001144-70.2015.5.18.0191	14/08/15	27/11/15	105
RTSum - 0001154-51.2014.5.18.0191	21/07/14	22/01/15	185
RTSum - 0001158-25.2013.5.18.0191	26/08/13	10/03/15	561
RTSum - 0001158-88.2014.5.18.0191	22/07/14	06/10/15	441
RTSum - 0001160-24.2015.5.18.0191	18/08/15	01/09/15	14

**Legenda:**

**Ajuiz.** Data do Ajuizamento;

**Sentença:** Data da prolação da sentença;

**Prazo:** Prazo para a entrega da prestação jurisdicional.



## PRAZO MÉDIO ENTRE O AJUIZAMENTO E A PROLAÇÃO DA SENTENÇA - VARA DO TRABALHO DE MINEIROS

### VARA DO TRABALHO DE MINEIROS

#### SUMARÍSSIMO

Qtd	Prazo Médio
558	119,1

Nr. Processo	Ajuiz.	Sentença	Prazo
RTSum - 0001165-46.2015.5.18.0191	20/08/15	12/11/15	84
RTSum - 0001166-65.2014.5.18.0191	23/07/14	28/01/15	189
RTSum - 0001167-16.2015.5.18.0191	20/08/15	28/10/15	69
RTSum - 0001171-87.2014.5.18.0191	24/07/14	22/04/15	272
RTSum - 0001172-38.2015.5.18.0191	21/08/15	08/10/15	48
RTSum - 0001174-08.2015.5.18.0191	21/08/15	08/10/15	48
RTSum - 0001177-60.2015.5.18.0191	23/08/15	16/10/15	54
RTSum - 0001184-52.2015.5.18.0191	25/08/15	02/10/15	38
RTSum - 0001187-07.2015.5.18.0191	26/08/15	17/10/15	52
RTSum - 0001190-93.2014.5.18.0191	28/07/14	06/05/15	282
RTSum - 0001193-48.2014.5.18.0191	28/07/14	27/01/15	183
RTSum - 0001194-33.2014.5.18.0191	28/07/14	10/06/15	317
RTSum - 0001195-81.2015.5.18.0191	28/08/15	25/09/15	28
RTSum - 0001196-03.2014.5.18.0191	28/07/14	16/01/15	172
RTSum - 0001196-66.2015.5.18.0191	28/08/15	07/10/15	40
RTSum - 0001197-51.2015.5.18.0191	28/08/15	27/11/15	91
RTSum - 0001197-85.2014.5.18.0191	28/07/14	15/06/15	322
RTSum - 0001198-70.2014.5.18.0191	29/07/14	07/10/15	435
RTSum - 0001199-55.2014.5.18.0191	29/07/14	27/01/15	182
RTSum - 0001204-77.2014.5.18.0191	30/07/14	04/05/15	278
RTSum - 0001205-62.2014.5.18.0191	30/07/14	28/01/15	182
RTSum - 0001211-69.2014.5.18.0191	31/07/14	26/01/15	179
RTSum - 0001212-20.2015.5.18.0191	01/09/15	20/11/15	80
RTSum - 0001219-12.2015.5.18.0191	03/09/15	28/09/15	25
RTSum - 0001220-31.2014.5.18.0191	01/08/14	09/02/15	192

**Legenda:**

**Ajuiz.** Data do Ajuizamento;

**Sentença:** Data da prolação da sentença;

**Prazo:** Prazo para a entrega da prestação jurisdicional.



## PRAZO MÉDIO ENTRE O AJUIZAMENTO E A PROLAÇÃO DA SENTENÇA - VARA DO TRABALHO DE MINEIROS

### VARA DO TRABALHO DE MINEIROS

#### SUMARÍSSIMO

Qtd	Prazo Médio
558	119,1

Nr. Processo	Ajuiz.	Sentença	Prazo
RTSum - 0001220-94.2015.5.18.0191	04/09/15	25/09/15	21
RTSum - 0001221-16.2014.5.18.0191	02/08/14	14/07/15	346
RTSum - 0001225-53.2014.5.18.0191	04/08/14	10/02/15	190
RTSum - 0001229-56.2015.5.18.0191	08/09/15	30/09/15	22
RTSum - 0001232-11.2015.5.18.0191	08/09/15	08/10/15	30
RTSum - 0001234-78.2015.5.18.0191	09/09/15	15/10/15	36
RTSum - 0001238-18.2015.5.18.0191	10/09/15	06/11/15	57
RTSum - 0001241-70.2015.5.18.0191	11/09/15	16/10/15	35
RTSum - 0001242-55.2015.5.18.0191	11/09/15	01/10/15	20
RTSum - 0001243-40.2015.5.18.0191	11/09/15	16/09/15	5
RTSum - 0001243-74.2014.5.18.0191	06/08/14	05/10/15	425
RTSum - 0001244-25.2015.5.18.0191	11/09/15	21/10/15	40
RTSum - 0001246-92.2015.5.18.0191	11/09/15	23/10/15	42
RTSum - 0001248-62.2015.5.18.0191	14/09/15	27/10/15	43
RTSum - 0001249-47.2015.5.18.0191	14/09/15	27/11/15	74
RTSum - 0001250-66.2014.5.18.0191	07/08/14	12/02/15	189
RTSum - 0001251-17.2015.5.18.0191	14/09/15	29/10/15	45
RTSum - 0001255-54.2015.5.18.0191	14/09/15	27/10/15	43
RTSum - 0001256-39.2015.5.18.0191	14/09/15	05/11/15	52
RTSum - 0001257-24.2015.5.18.0191	14/09/15	01/10/15	17
RTSum - 0001272-90.2015.5.18.0191	15/09/15	12/11/15	58
RTSum - 0001273-75.2015.5.18.0191	15/09/15	12/11/15	58
RTSum - 0001276-30.2015.5.18.0191	16/09/15	27/11/15	72
RTSum - 0001277-15.2015.5.18.0191	16/09/15	18/12/15	93
RTSum - 0001280-04.2014.5.18.0191	12/08/14	30/01/15	171

**Legenda:**

**Ajuiz.** Data do Ajuizamento;

**Sentença:** Data da prolação da sentença;

**Prazo:** Prazo para a entrega da prestação jurisdicional.



## PRAZO MÉDIO ENTRE O AJUIZAMENTO E A PROLAÇÃO DA SENTENÇA - VARA DO TRABALHO DE MINEIROS

### VARA DO TRABALHO DE MINEIROS

#### SUMARÍSSIMO

Qtd	Prazo Médio
558	119,1

Nr. Processo	Ajuiz.	Sentença	Prazo
RTSum - 0001293-03.2014.5.18.0191	12/08/14	10/02/15	182
RTSum - 0001294-51.2015.5.18.0191	21/09/15	23/10/15	32
RTSum - 0001297-06.2015.5.18.0191	21/09/15	23/10/15	32
RTSum - 0001300-58.2015.5.18.0191	21/09/15	13/11/15	53
RTSum - 0001301-43.2015.5.18.0191	22/09/15	07/10/15	15
RTSum - 0001302-28.2015.5.18.0191	22/09/15	23/10/15	31
RTSum - 0001307-50.2015.5.18.0191	23/09/15	29/10/15	36
RTSum - 0001309-20.2015.5.18.0191	24/09/15	05/11/15	42
RTSum - 0001317-94.2015.5.18.0191	25/09/15	27/10/15	32
RTSum - 0001318-79.2015.5.18.0191	25/09/15	23/10/15	28
RTSum - 0001319-64.2015.5.18.0191	25/09/15	18/10/15	23
RTSum - 0001320-49.2015.5.18.0191	25/09/15	16/10/15	21
RTSum - 0001320-83.2014.5.18.0191	18/08/14	10/02/15	176
RTSum - 0001322-19.2015.5.18.0191	25/09/15	23/10/15	28
RTSum - 0001323-04.2015.5.18.0191	25/09/15	07/10/15	12
RTSum - 0001330-93.2015.5.18.0191	27/09/15	03/11/15	37
RTSum - 0001333-48.2015.5.18.0191	28/09/15	08/10/15	10
RTSum - 0001336-03.2015.5.18.0191	29/09/15	27/12/15	89
RTSum - 0001340-74.2014.5.18.0191	19/08/14	02/02/15	167
RTSum - 0001345-96.2014.5.18.0191	20/08/14	11/03/15	203
RTSum - 0001349-02.2015.5.18.0191	01/10/15	20/11/15	50
RTSum - 0001354-58.2014.5.18.0191	22/08/14	05/03/15	195
RTSum - 0001361-16.2015.5.18.0191	03/10/15	27/10/15	24
RTSum - 0001363-83.2015.5.18.0191	05/10/15	01/12/15	57
RTSum - 0001374-15.2015.5.18.0191	07/10/15	05/11/15	29

**Legenda:**

**Ajuiz.** Data do Ajuizamento;

**Sentença:** Data da prolação da sentença;

**Prazo:** Prazo para a entrega da prestação jurisdicional.





## PRAZO MÉDIO ENTRE O AJUIZAMENTO E A PROLAÇÃO DA SENTENÇA - VARA DO TRABALHO DE MINEIROS

### VARA DO TRABALHO DE MINEIROS

#### SUMARÍSSIMO

Qtd	Prazo Médio
558	119,1

Nr. Processo	Ajuiz.	Sentença	Prazo
RTSum - 0001376-82.2015.5.18.0191	08/10/15	03/11/15	26
RTSum - 0001380-22.2015.5.18.0191	08/10/15	10/12/15	63
RTSum - 0001381-07.2015.5.18.0191	08/10/15	19/11/15	42
RTSum - 0001383-74.2015.5.18.0191	09/10/15	20/11/15	42
RTSum - 0001385-44.2015.5.18.0191	09/10/15	26/10/15	17
RTSum - 0001391-85.2014.5.18.0191	27/08/14	04/12/15	464
RTSum - 0001392-36.2015.5.18.0191	13/10/15	05/11/15	23
RTSum - 0001396-73.2015.5.18.0191	13/10/15	20/11/15	38
RTSum - 0001403-02.2014.5.18.0191	29/08/14	04/12/15	462
RTSum - 0001403-65.2015.5.18.0191	14/10/15	12/11/15	29
RTSum - 0001404-50.2015.5.18.0191	14/10/15	20/11/15	37
RTSum - 0001408-87.2015.5.18.0191	15/10/15	11/11/15	27
RTSum - 0001409-72.2015.5.18.0191	15/10/15	27/11/15	43
RTSum - 0001410-57.2015.5.18.0191	15/10/15	15/11/15	31
RTSum - 0001411-42.2015.5.18.0191	15/10/15	15/11/15	31
RTSum - 0001412-27.2015.5.18.0191	15/10/15	15/11/15	31
RTSum - 0001413-12.2015.5.18.0191	15/10/15	04/12/15	50
RTSum - 0001414-94.2015.5.18.0191	15/10/15	11/11/15	27
RTSum - 0001415-79.2015.5.18.0191	15/10/15	11/11/15	27
RTSum - 0001416-64.2015.5.18.0191	15/10/15	11/11/15	27
RTSum - 0001425-26.2015.5.18.0191	19/10/15	05/11/15	17
RTSum - 0001426-11.2015.5.18.0191	20/10/15	17/11/15	28
RTSum - 0001432-52.2014.5.18.0191	04/09/14	01/12/15	453
RTSum - 0001438-25.2015.5.18.0191	21/10/15	26/11/15	36
RTSum - 0001439-10.2015.5.18.0191	21/10/15	20/11/15	30

**Legenda:**

**Ajuiz.** Data do Ajuizamento;

**Sentença:** Data da prolação da sentença;

**Prazo:** Prazo para a entrega da prestação jurisdicional.



## PRAZO MÉDIO ENTRE O AJUIZAMENTO E A PROLAÇÃO DA SENTENÇA - VARA DO TRABALHO DE MINEIROS

### VARA DO TRABALHO DE MINEIROS

#### SUMARÍSSIMO

Qtd	Prazo Médio
558	119,1

Nr. Processo	Ajuiz.	Sentença	Prazo
RTSum - 0001440-29.2014.5.18.0191	04/09/14	28/05/15	266
RTSum - 0001445-51.2014.5.18.0191	05/09/14	10/06/15	278
RTSum - 0001459-98.2015.5.18.0191	23/10/15	27/11/15	35
RTSum - 0001467-75.2015.5.18.0191	26/10/15	26/11/15	31
RTSum - 0001472-97.2015.5.18.0191	26/10/15	12/11/15	17
RTSum - 0001476-37.2015.5.18.0191	27/10/15	27/11/15	31
RTSum - 0001477-22.2015.5.18.0191	27/10/15	02/12/15	36
RTSum - 0001478-07.2015.5.18.0191	27/10/15	23/11/15	27
RTSum - 0001479-89.2015.5.18.0191	27/10/15	04/12/15	38
RTSum - 0001481-93.2014.5.18.0191	10/09/14	18/05/15	250
RTSum - 0001482-78.2014.5.18.0191	10/09/14	17/03/15	188
RTSum - 0001483-29.2015.5.18.0191	27/10/15	08/12/15	42
RTSum - 0001485-33.2014.5.18.0191	10/09/14	16/03/15	187
RTSum - 0001492-88.2015.5.18.0191	28/10/15	04/12/15	37
RTSum - 0001493-73.2015.5.18.0191	29/10/15	27/11/15	29
RTSum - 0001501-50.2015.5.18.0191	29/10/15	08/12/15	40
RTSum - 0001502-35.2015.5.18.0191	29/10/15	08/12/15	40
RTSum - 0001507-57.2015.5.18.0191	29/10/15	04/12/15	36
RTSum - 0001515-68.2014.5.18.0191	15/09/14	18/03/15	184
RTSum - 0001516-19.2015.5.18.0191	30/10/15	07/12/15	38
RTSum - 0001516-53.2014.5.18.0191	15/09/14	18/03/15	184
RTSum - 0001517-04.2015.5.18.0191	31/10/15	27/11/15	27
RTSum - 0001520-56.2015.5.18.0191	02/11/15	04/12/15	32
RTSum - 0001523-11.2015.5.18.0191	03/11/15	20/11/15	17
RTSum - 0001526-63.2015.5.18.0191	03/11/15	08/12/15	35

**Legenda:**

**Ajuiz.** Data do Ajuizamento;

**Sentença:** Data da prolação da sentença;

**Prazo:** Prazo para a entrega da prestação jurisdicional.



## PRAZO MÉDIO ENTRE O AJUIZAMENTO E A PROLAÇÃO DA SENTENÇA - VARA DO TRABALHO DE MINEIROS

### VARA DO TRABALHO DE MINEIROS

#### SUMARÍSSIMO

Qtd	Prazo Médio
558	119,1

Nr. Processo	Ajuiz.	Sentença	Prazo
RTSum - 0001528-67.2014.5.18.0191	17/09/14	13/03/15	177
RTSum - 0001533-89.2014.5.18.0191	17/09/14	15/04/15	210
RTSum - 0001540-47.2015.5.18.0191	06/11/15	03/12/15	27
RTSum - 0001542-51.2014.5.18.0191	17/09/14	13/04/15	208
RTSum - 0001546-25.2013.5.18.0191	29/10/13	10/06/15	589
RTSum - 0001547-39.2015.5.18.0191	09/11/15	02/12/15	23
RTSum - 0001548-58.2014.5.18.0191	19/09/14	05/02/15	139
RTSum - 0001549-43.2014.5.18.0191	19/09/14	10/03/15	172
RTSum - 0001555-16.2015.5.18.0191	11/11/15	10/12/15	29
RTSum - 0001555-50.2014.5.18.0191	19/09/14	21/01/15	124
RTSum - 0001559-53.2015.5.18.0191	12/11/15	02/12/15	20
RTSum - 0001562-42.2014.5.18.0191	22/09/14	17/04/15	207
RTSum - 0001563-27.2014.5.18.0191	22/09/14	10/06/15	261
RTSum - 0001565-60.2015.5.18.0191	12/11/15	02/12/15	20
RTSum - 0001568-49.2014.5.18.0191	23/09/14	23/02/15	153
RTSum - 0001569-34.2014.5.18.0191	23/09/14	23/02/15	153
RTSum - 0001569-97.2015.5.18.0191	13/11/15	18/12/15	35
RTSum - 0001570-82.2015.5.18.0191	14/11/15	18/12/15	34
RTSum - 0001574-56.2014.5.18.0191	24/09/14	02/03/15	159
RTSum - 0001575-07.2015.5.18.0191	17/11/15	04/12/15	17
RTSum - 0001576-26.2014.5.18.0191	24/09/14	02/03/15	159
RTSum - 0001576-26.2014.5.18.0191	24/09/14	04/09/15	345
RTSum - 0001590-10.2014.5.18.0191	25/09/14	21/01/15	118
RTSum - 0001595-32.2014.5.18.0191	26/09/14	05/03/15	160
RTSum - 0001602-87.2015.5.18.0191	20/11/15	18/12/15	28

**Legenda:**

**Ajuiz.** Data do Ajuizamento;

**Sentença:** Data da prolação da sentença;

**Prazo:** Prazo para a entrega da prestação jurisdicional.



## PRAZO MÉDIO ENTRE O AJUIZAMENTO E A PROLAÇÃO DA SENTENÇA - VARA DO TRABALHO DE MINEIROS

### VARA DO TRABALHO DE MINEIROS

#### SUMARÍSSIMO

Qtd	Prazo Médio
558	119,1

Nr. Processo	Ajuiz.	Sentença	Prazo
RTSum - 0001605-76.2014.5.18.0191	29/09/14	21/01/15	114
RTSum - 0001611-83.2014.5.18.0191	30/09/14	27/01/15	119
RTSum - 0001635-48.2013.5.18.0191	14/11/13	20/02/15	463
RTSum - 0001637-81.2014.5.18.0191	03/10/14	17/03/15	165
RTSum - 0001662-94.2014.5.18.0191	08/10/14	17/04/15	191
RTSum - 0001678-48.2014.5.18.0191	09/10/14	05/03/15	147
RTSum - 0001691-81.2013.5.18.0191	28/11/13	21/01/15	419
RTSum - 0001703-61.2014.5.18.0191	14/10/14	07/10/15	358
RTSum - 0001704-46.2014.5.18.0191	14/10/14	23/02/15	132
RTSum - 0001710-53.2014.5.18.0191	15/10/14	26/03/15	162
RTSum - 0001718-30.2014.5.18.0191	16/10/14	23/10/15	372
RTSum - 0001736-85.2013.5.18.0191	09/12/13	28/01/15	415
RTSum - 0001737-70.2013.5.18.0191	09/12/13	19/02/15	437
RTSum - 0001745-13.2014.5.18.0191	21/10/14	28/09/15	342
RTSum - 0001750-35.2014.5.18.0191	22/10/14	27/01/15	97
RTSum - 0001757-27.2014.5.18.0191	23/10/14	26/03/15	154
RTSum - 0001762-49.2014.5.18.0191	24/10/14	22/10/15	363
RTSum - 0001768-56.2014.5.18.0191	24/10/14	16/09/15	327
RTSum - 0001775-48.2014.5.18.0191	27/10/14	21/01/15	86
RTSum - 0001777-18.2014.5.18.0191	27/10/14	27/02/15	123
RTSum - 0001777-52.2013.5.18.0191	18/12/13	04/02/15	413
RTSum - 0001780-07.2013.5.18.0191	18/12/13	23/04/15	491
RTSum - 0001781-55.2014.5.18.0191	27/10/14	02/06/15	218
RTSum - 0001782-40.2014.5.18.0191	27/10/14	30/09/15	338
RTSum - 0001782-74.2013.5.18.0191	18/12/13	22/01/15	400

**Legenda:**

**Ajuiz.** Data do Ajuizamento;

**Sentença:** Data da prolação da sentença;

**Prazo:** Prazo para a entrega da prestação jurisdicional.



## PRAZO MÉDIO ENTRE O AJUIZAMENTO E A PROLAÇÃO DA SENTENÇA - VARA DO TRABALHO DE MINEIROS

### VARA DO TRABALHO DE MINEIROS

#### SUMARÍSSIMO

Qtd	Prazo Médio
558	119,1

Nr. Processo	Ajuiz.	Sentença	Prazo
RTSum - 0001796-58.2013.5.18.0191	24/12/13	05/02/15	408
RTSum - 0001801-46.2014.5.18.0191	03/11/14	07/07/15	246
RTSum - 0001816-15.2014.5.18.0191	05/11/14	21/05/15	197
RTSum - 0001817-97.2014.5.18.0191	05/11/14	05/02/15	92
RTSum - 0001830-96.2014.5.18.0191	06/11/14	11/03/15	125
RTSum - 0001831-81.2014.5.18.0191	06/11/14	10/06/15	216
RTSum - 0001835-21.2014.5.18.0191	06/11/14	30/01/15	85
RTSum - 0001836-06.2014.5.18.0191	06/11/14	21/01/15	76
RTSum - 0001841-28.2014.5.18.0191	07/11/14	14/01/15	68
RTSum - 0001902-83.2014.5.18.0191	14/11/14	20/01/15	67
RTSum - 0001911-45.2014.5.18.0191	17/11/14	21/01/15	65
RTSum - 0001926-14.2014.5.18.0191	19/11/14	27/01/15	69
RTSum - 0001931-36.2014.5.18.0191	20/11/14	02/02/15	74
RTSum - 0001949-57.2014.5.18.0191	25/11/14	05/03/15	100
RTSum - 0001952-12.2014.5.18.0191	25/11/14	28/01/15	64
RTSum - 0001967-78.2014.5.18.0191	27/11/14	13/01/15	47
RTSum - 0001971-18.2014.5.18.0191	28/11/14	18/12/15	385
RTSum - 0001972-03.2014.5.18.0191	28/11/14	30/06/15	214
RTSum - 0001973-85.2014.5.18.0191	28/11/14	08/10/15	314
RTSum - 0001976-40.2014.5.18.0191	28/11/14	24/03/15	116
RTSum - 0001980-77.2014.5.18.0191	28/11/14	13/01/15	46
RTSum - 0001987-69.2014.5.18.0191	01/12/14	13/02/15	74
RTSum - 0001990-24.2014.5.18.0191	01/12/14	10/02/15	71
RTSum - 0001998-98.2014.5.18.0191	03/12/14	12/01/15	40
RTSum - 0002000-68.2014.5.18.0191	04/12/14	26/03/15	112

**Legenda:**

**Ajuiz.** Data do Ajuizamento;

**Sentença:** Data da prolação da sentença;

**Prazo:** Prazo para a entrega da prestação jurisdicional.



## PRAZO MÉDIO ENTRE O AJUIZAMENTO E A PROLAÇÃO DA SENTENÇA - VARA DO TRABALHO DE MINEIROS

### VARA DO TRABALHO DE MINEIROS

#### SUMARÍSSIMO

Qtd	Prazo Médio
558	119,1

Nr. Processo	Ajuiz.	Sentença	Prazo
RTSum - 0002001-53.2014.5.18.0191	04/12/14	27/01/15	54
RTSum - 0002012-82.2014.5.18.0191	08/12/14	10/02/15	64
RTSum - 0002026-66.2014.5.18.0191	10/12/14	24/02/15	76
RTSum - 0002027-51.2014.5.18.0191	10/12/14	24/02/15	76
RTSum - 0002034-43.2014.5.18.0191	11/12/14	21/01/15	41
RTSum - 0002040-50.2014.5.18.0191	12/12/14	19/01/15	38
RTSum - 0002041-35.2014.5.18.0191	12/12/14	23/03/15	101
RTSum - 0002046-57.2014.5.18.0191	15/12/14	15/07/15	212
RTSum - 0002048-27.2014.5.18.0191	15/12/14	20/01/15	36
RTSum - 0002053-49.2014.5.18.0191	16/12/14	21/01/15	36
RTSum - 0002057-86.2014.5.18.0191	17/12/14	23/10/15	310
RTSum - 0002063-93.2014.5.18.0191	17/12/14	27/01/15	41

**Legenda:**

**Ajuiz.** Data do Ajuizamento;

**Sentença:** Data da prolação da sentença;

**Prazo:** Prazo para a entrega da prestação jurisdicional.



## PRAZO MÉDIO ENTRE O AJUIZAMENTO E A PROLAÇÃO DA SENTENÇA - VARA DO TRABALHO DE MINEIROS

Data da sentença entre 1/1/2015 e 31/12/2015 23:59:59

### Sem magistrado

#### SUMARÍSSIMO

Qtd	Prazo Médio
558	119,1

Nr. Processo	Ajuiz.	Senteça	Prazo
RTSum - 0000002-31.2015.5.18.0191	07/01/15	19/01/15	12
RTSum - 0000005-83.2015.5.18.0191	07/01/15	24/02/15	48
RTSum - 0000012-75.2015.5.18.0191	12/01/15	21/01/15	9
RTSum - 0000013-60.2015.5.18.0191	12/01/15	25/03/15	72
RTSum - 0000018-82.2015.5.18.0191	12/01/15	30/04/15	108
RTSum - 0000023-07.2015.5.18.0191	13/01/15	27/01/15	14
RTSum - 0000027-44.2015.5.18.0191	14/01/15	27/01/15	13
RTSum - 0000034-36.2015.5.18.0191	15/01/15	22/04/15	97
RTSum - 0000041-28.2015.5.18.0191	15/01/15	16/04/15	91
RTSum - 0000048-20.2015.5.18.0191	16/01/15	29/01/15	13
RTSum - 0000050-87.2015.5.18.0191	16/01/15	07/04/15	81
RTSum - 0000052-57.2015.5.18.0191	16/01/15	13/04/15	87
RTSum - 0000055-12.2015.5.18.0191	16/01/15	03/02/15	18
RTSum - 0000059-49.2015.5.18.0191	19/01/15	11/03/15	51
RTSum - 0000063-57.2013.5.18.0191	22/01/13	27/07/15	916
RTSum - 0000063-86.2015.5.18.0191	20/01/15	16/03/15	55
RTSum - 0000066-41.2015.5.18.0191	21/01/15	04/02/15	14
RTSum - 0000067-60.2014.5.18.0191	18/01/14	29/09/15	619
RTSum - 0000079-40.2015.5.18.0191	22/01/15	04/02/15	13
RTSum - 0000085-47.2015.5.18.0191	23/01/15	11/02/15	19
RTSum - 0000086-32.2015.5.18.0191	23/01/15	05/02/15	13
RTSum - 0000092-39.2015.5.18.0191	23/01/15	18/03/15	54

**Legenda:**  
**Ajuiz.** Data do Ajuizamento;  
**Senteça:** Data da prolação da sentença;  
**Prazo:** Prazo para a entrega da prestação jurisdicional.



## PRAZO MÉDIO ENTRE O AJUIZAMENTO E A PROLAÇÃO DA SENTENÇA - VARA DO TRABALHO DE MINEIROS

### Sem magistrado

#### SUMARÍSSIMO

Qtd	Prazo Médio
558	119,1

Nr. Processo	Ajuiz.	Sentença	Prazo
RTSum - 0000103-68.2015.5.18.0191	27/01/15	13/02/15	17
RTSum - 0000118-37.2015.5.18.0191	29/01/15	05/11/15	280
RTSum - 0000126-14.2015.5.18.0191	29/01/15	12/02/15	14
RTSum - 0000128-81.2015.5.18.0191	30/01/15	12/02/15	13
RTSum - 0000129-66.2015.5.18.0191	30/01/15	13/02/15	14
RTSum - 0000131-36.2015.5.18.0191	30/01/15	19/02/15	20
RTSum - 0000132-21.2015.5.18.0191	30/01/15	05/03/15	34
RTSum - 0000134-88.2015.5.18.0191	30/01/15	28/10/15	271
RTSum - 0000138-28.2015.5.18.0191	03/02/15	27/08/15	205
RTSum - 0000139-13.2015.5.18.0191	03/02/15	26/02/15	23
RTSum - 0000141-80.2015.5.18.0191	03/02/15	26/02/15	23
RTSum - 0000142-65.2015.5.18.0191	03/02/15	26/02/15	23
RTSum - 0000145-20.2015.5.18.0191	03/02/15	26/03/15	51
RTSum - 0000147-87.2015.5.18.0191	03/02/15	05/05/15	91
RTSum - 0000152-12.2015.5.18.0191	04/02/15	10/09/15	218
RTSum - 0000160-86.2015.5.18.0191	04/02/15	26/02/15	22
RTSum - 0000161-71.2015.5.18.0191	04/02/15	06/05/15	91
RTSum - 0000168-63.2015.5.18.0191	06/02/15	26/02/15	20
RTSum - 0000169-48.2015.5.18.0191	06/02/15	08/05/15	91
RTSum - 0000181-62.2015.5.18.0191	10/02/15	27/02/15	17
RTSum - 0000183-32.2015.5.18.0191	10/02/15	20/05/15	99
RTSum - 0000193-13.2014.5.18.0191	10/02/14	17/03/15	400
RTSum - 0000193-76.2015.5.18.0191	12/02/15	20/05/15	97
RTSum - 0000199-83.2015.5.18.0191	12/02/15	27/07/15	165
RTSum - 0000200-68.2015.5.18.0191	12/02/15	14/07/15	152

**Legenda:**

**Ajuiz.** Data do Ajuizamento;

**Sentença:** Data da prolação da sentença;

**Prazo:** Prazo para a entrega da prestação jurisdicional.





## PRAZO MÉDIO ENTRE O AJUIZAMENTO E A PROLAÇÃO DA SENTENÇA - VARA DO TRABALHO DE MINEIROS

### Sem magistrado

#### SUMARÍSSIMO

Qtd	Prazo Médio
558	119,1

Nr. Processo	Ajuiz.	Sentença	Prazo
RTSum - 0000224-96.2015.5.18.0191	20/02/15	11/03/15	19
RTSum - 0000228-36.2015.5.18.0191	20/02/15	26/03/15	34
RTSum - 0000233-92.2014.5.18.0191	17/02/14	10/02/15	358
RTSum - 0000234-77.2014.5.18.0191	17/02/14	30/01/15	347
RTSum - 0000237-32.2014.5.18.0191	18/02/14	09/01/15	325
RTSum - 0000238-17.2014.5.18.0191	18/02/14	09/01/15	325
RTSum - 0000238-80.2015.5.18.0191	23/02/15	11/03/15	16
RTSum - 0000242-20.2015.5.18.0191	23/02/15	19/03/15	24
RTSum - 0000247-42.2015.5.18.0191	24/02/15	11/03/15	15
RTSum - 0000249-12.2015.5.18.0191	24/02/15	09/04/15	44
RTSum - 0000250-31.2014.5.18.0191	18/02/14	09/01/15	325
RTSum - 0000251-79.2015.5.18.0191	24/02/15	09/04/15	44
RTSum - 0000253-49.2015.5.18.0191	25/02/15	11/03/15	14
RTSum - 0000254-34.2015.5.18.0191	25/02/15	11/03/15	14
RTSum - 0000259-56.2015.5.18.0191	25/02/15	08/12/15	286
RTSum - 0000261-26.2015.5.18.0191	25/02/15	07/05/15	71
RTSum - 0000272-55.2015.5.18.0191	26/02/15	07/05/15	70
RTSum - 0000273-40.2015.5.18.0191	27/02/15	17/03/15	18
RTSum - 0000274-25.2015.5.18.0191	27/02/15	17/03/15	18
RTSum - 0000276-92.2015.5.18.0191	27/02/15	17/03/15	18
RTSum - 0000298-53.2015.5.18.0191	05/03/15	17/04/15	43
RTSum - 0000300-23.2015.5.18.0191	05/03/15	18/03/15	13
RTSum - 0000308-97.2015.5.18.0191	06/03/15	24/03/15	18
RTSum - 0000309-82.2015.5.18.0191	06/03/15	19/03/15	13
RTSum - 0000314-07.2015.5.18.0191	06/03/15	24/03/15	18

**Legenda:**

**Ajuiz.** Data do Ajuizamento;

**Sentença:** Data da prolação da sentença;

**Prazo:** Prazo para a entrega da prestação jurisdicional.



## PRAZO MÉDIO ENTRE O AJUIZAMENTO E A PROLAÇÃO DA SENTENÇA - VARA DO TRABALHO DE MINEIROS

### Sem magistrado

#### SUMARÍSSIMO

Qtd	Prazo Médio
558	119,1

Nr. Processo	Ajuiz.	Sentença	Prazo
RTSum - 0000315-26.2014.5.18.0191	05/03/14	09/01/15	310
RTSum - 0000316-74.2015.5.18.0191	06/03/15	28/05/15	83
RTSum - 0000317-59.2015.5.18.0191	08/03/15	24/03/15	16
RTSum - 0000321-96.2015.5.18.0191	09/03/15	28/05/15	80
RTSum - 0000328-88.2015.5.18.0191	10/03/15	21/08/15	164
RTSum - 0000346-12.2015.5.18.0191	12/03/15	20/11/15	253
RTSum - 0000347-94.2015.5.18.0191	12/03/15	27/11/15	260
RTSum - 0000348-79.2015.5.18.0191	12/03/15	26/03/15	14
RTSum - 0000349-64.2015.5.18.0191	12/03/15	16/07/15	126
RTSum - 0000352-19.2015.5.18.0191	13/03/15	26/03/15	13
RTSum - 0000357-41.2015.5.18.0191	15/03/15	07/07/15	114
RTSum - 0000360-93.2015.5.18.0191	16/03/15	09/04/15	24
RTSum - 0000366-03.2015.5.18.0191	16/03/15	06/04/15	21
RTSum - 0000376-47.2015.5.18.0191	17/03/15	02/06/15	77
RTSum - 0000377-32.2015.5.18.0191	17/03/15	02/06/15	77
RTSum - 0000378-17.2015.5.18.0191	17/03/15	03/09/15	170
RTSum - 0000379-02.2015.5.18.0191	17/03/15	08/12/15	266
RTSum - 0000389-46.2015.5.18.0191	18/03/15	20/11/15	247
RTSum - 0000392-35.2014.5.18.0191	14/03/14	09/01/15	301
RTSum - 0000393-83.2015.5.18.0191	18/03/15	13/04/15	26
RTSum - 0000395-53.2015.5.18.0191	18/03/15	09/04/15	22
RTSum - 0000396-38.2015.5.18.0191	18/03/15	09/04/15	22
RTSum - 0000404-15.2015.5.18.0191	20/03/15	09/04/15	20
RTSum - 0000405-97.2015.5.18.0191	20/03/15	08/06/15	80
RTSum - 0000406-82.2015.5.18.0191	23/03/15	08/10/15	199

**Legenda:**

**Ajuiz.** Data do Ajuizamento;

**Sentença:** Data da prolação da sentença;

**Prazo:** Prazo para a entrega da prestação jurisdicional.



## PRAZO MÉDIO ENTRE O AJUIZAMENTO E A PROLAÇÃO DA SENTENÇA - VARA DO TRABALHO DE MINEIROS

### Sem magistrado

#### SUMARÍSSIMO

Qtd	Prazo Médio
558	119,1

Nr. Processo	Ajuiz.	Sentença	Prazo
RTSum - 0000410-22.2015.5.18.0191	23/03/15	17/04/15	25
RTSum - 0000417-14.2015.5.18.0191	24/03/15	09/04/15	16
RTSum - 0000424-40.2014.5.18.0191	19/03/14	04/02/15	322
RTSum - 0000435-35.2015.5.18.0191	26/03/15	08/06/15	74
RTSum - 0000445-79.2015.5.18.0191	27/03/15	29/10/15	216
RTSum - 0000452-71.2015.5.18.0191	27/03/15	15/06/15	80
RTSum - 0000460-82.2014.5.18.0191	26/03/14	18/12/15	632
RTSum - 0000472-96.2014.5.18.0191	28/03/14	26/03/15	363
RTSum - 0000473-81.2014.5.18.0191	28/03/14	27/07/15	486
RTSum - 0000474-32.2015.5.18.0191	31/03/15	14/05/15	44
RTSum - 0000476-02.2015.5.18.0191	31/03/15	16/09/15	169
RTSum - 0000477-84.2015.5.18.0191	31/03/15	16/11/15	230
RTSum - 0000482-09.2015.5.18.0191	06/04/15	20/10/15	197
RTSum - 0000485-61.2015.5.18.0191	06/04/15	06/05/15	30
RTSum - 0000486-46.2015.5.18.0191	06/04/15	06/05/15	30
RTSum - 0000491-68.2015.5.18.0191	07/04/15	13/05/15	36
RTSum - 0000502-97.2015.5.18.0191	09/04/15	29/09/15	173
RTSum - 0000503-82.2015.5.18.0191	09/04/15	29/09/15	173
RTSum - 0000504-04.2014.5.18.0191	03/04/14	13/02/15	316
RTSum - 0000509-89.2015.5.18.0191	10/04/15	09/07/15	90
RTSum - 0000510-74.2015.5.18.0191	10/04/15	24/11/15	228
RTSum - 0000511-93.2014.5.18.0191	04/04/14	09/01/15	280
RTSum - 0000513-63.2014.5.18.0191	04/04/14	09/01/15	280
RTSum - 0000514-14.2015.5.18.0191	13/04/15	16/11/15	217
RTSum - 0000517-66.2015.5.18.0191	14/04/15	05/11/15	205

**Legenda:**

**Ajuiz.** Data do Ajuizamento;

**Sentença:** Data da prolação da sentença;

**Prazo:** Prazo para a entrega da prestação jurisdicional.



## PRAZO MÉDIO ENTRE O AJUIZAMENTO E A PROLAÇÃO DA SENTENÇA - VARA DO TRABALHO DE MINEIROS

### Sem magistrado

#### SUMARÍSSIMO

Qtd	Prazo Médio
558	119,1

Nr. Processo	Ajuiz.	Sentença	Prazo
RTSum - 0000527-47.2014.5.18.0191	07/04/14	17/04/15	375
RTSum - 0000534-05.2015.5.18.0191	15/04/15	23/10/15	191
RTSum - 0000538-42.2015.5.18.0191	15/04/15	21/10/15	189
RTSum - 0000539-27.2015.5.18.0191	16/04/15	23/07/15	98
RTSum - 0000540-12.2015.5.18.0191	16/04/15	28/08/15	134
RTSum - 0000541-94.2015.5.18.0191	16/04/15	28/05/15	42
RTSum - 0000542-79.2015.5.18.0191	16/04/15	27/07/15	102
RTSum - 0000543-64.2015.5.18.0191	16/04/15	14/05/15	28
RTSum - 0000546-19.2015.5.18.0191	17/04/15	05/05/15	18
RTSum - 0000553-11.2015.5.18.0191	22/04/15	16/11/15	208
RTSum - 0000556-63.2015.5.18.0191	23/04/15	28/10/15	188
RTSum - 0000558-33.2015.5.18.0191	23/04/15	14/05/15	21
RTSum - 0000560-03.2015.5.18.0191	23/04/15	13/05/15	20
RTSum - 0000561-85.2015.5.18.0191	24/04/15	06/05/15	12
RTSum - 0000571-32.2015.5.18.0191	27/04/15	24/07/15	88
RTSum - 0000571-66.2014.5.18.0191	15/04/14	21/05/15	401
RTSum - 0000572-17.2015.5.18.0191	27/04/15	15/05/15	18
RTSum - 0000573-02.2015.5.18.0191	27/04/15	20/05/15	23
RTSum - 0000577-73.2014.5.18.0191	16/04/14	23/01/15	282
RTSum - 0000578-24.2015.5.18.0191	28/04/15	20/07/15	83
RTSum - 0000579-43.2014.5.18.0191	17/04/14	01/06/15	410
RTSum - 0000580-91.2015.5.18.0191	28/04/15	02/12/15	218
RTSum - 0000581-76.2015.5.18.0191	28/04/15	14/07/15	77
RTSum - 0000586-98.2015.5.18.0191	29/04/15	14/05/15	15
RTSum - 0000587-83.2015.5.18.0191	29/04/15	03/06/15	35

**Legenda:**  
Ajuiz. Data do Ajuizamento;  
Sentença: Data da prolação da sentença;  
Prazo: Prazo para a entrega da prestação jurisdicional.



## PRAZO MÉDIO ENTRE O AJUIZAMENTO E A PROLAÇÃO DA SENTENÇA - VARA DO TRABALHO DE MINEIROS

### Sem magistrado

#### SUMARÍSSIMO

Qtd	Prazo Médio
558	119,1

Nr. Processo	Ajuiz.	Sentença	Prazo
RTSum - 0000596-45.2015.5.18.0191	30/04/15	14/05/15	14
RTSum - 0000597-30.2015.5.18.0191	01/05/15	14/05/15	13
RTSum - 0000598-15.2015.5.18.0191	02/05/15	18/05/15	16
RTSum - 0000600-82.2015.5.18.0191	04/05/15	18/05/15	14
RTSum - 0000601-67.2015.5.18.0191	04/05/15	03/06/15	30
RTSum - 0000602-52.2015.5.18.0191	04/05/15	18/05/15	14
RTSum - 0000605-07.2015.5.18.0191	04/05/15	14/05/15	10
RTSum - 0000606-89.2015.5.18.0191	05/05/15	14/05/15	9
RTSum - 0000607-74.2015.5.18.0191	05/05/15	18/05/15	13
RTSum - 0000608-59.2015.5.18.0191	05/05/15	19/05/15	14
RTSum - 0000609-44.2015.5.18.0191	05/05/15	20/05/15	15
RTSum - 0000610-29.2015.5.18.0191	05/05/15	25/05/15	20
RTSum - 0000615-51.2015.5.18.0191	05/05/15	15/07/15	71
RTSum - 0000617-21.2015.5.18.0191	06/05/15	23/10/15	170
RTSum - 0000619-25.2014.5.18.0191	25/04/14	05/03/15	314
RTSum - 0000620-73.2015.5.18.0191	07/05/15	28/05/15	21
RTSum - 0000624-13.2015.5.18.0191	08/05/15	01/07/15	54
RTSum - 0000630-20.2015.5.18.0191	11/05/15	12/08/15	93
RTSum - 0000631-05.2015.5.18.0191	11/05/15	17/11/15	190
RTSum - 0000633-72.2015.5.18.0191	11/05/15	22/10/15	164
RTSum - 0000642-34.2015.5.18.0191	11/05/15	21/05/15	10
RTSum - 0000643-19.2015.5.18.0191	12/05/15	28/05/15	16
RTSum - 0000645-86.2015.5.18.0191	12/05/15	28/05/15	16
RTSum - 0000646-71.2015.5.18.0191	12/05/15	29/10/15	170
RTSum - 0000650-11.2015.5.18.0191	13/05/15	28/05/15	15

**Legenda:**

**Ajuiz.** Data do Ajuizamento;

**Sentença:** Data da prolação da sentença;

**Prazo:** Prazo para a entrega da prestação jurisdicional.



## PRAZO MÉDIO ENTRE O AJUIZAMENTO E A PROLAÇÃO DA SENTENÇA - VARA DO TRABALHO DE MINEIROS

### Sem magistrado

#### SUMARÍSSIMO

Qtd	Prazo Médio
558	119,1

Nr. Processo	Ajuiz.	Sentença	Prazo
RTSum - 0000661-40.2015.5.18.0191	15/05/15	03/06/15	19
RTSum - 0000666-62.2015.5.18.0191	15/05/15	15/07/15	61
RTSum - 0000667-47.2015.5.18.0191	15/05/15	15/07/15	61
RTSum - 0000673-54.2015.5.18.0191	18/05/15	06/11/15	172
RTSum - 0000677-91.2015.5.18.0191	18/05/15	03/06/15	16
RTSum - 0000678-76.2015.5.18.0191	18/05/15	03/06/15	16
RTSum - 0000679-61.2015.5.18.0191	18/05/15	03/06/15	16
RTSum - 0000680-46.2015.5.18.0191	18/05/15	03/06/15	16
RTSum - 0000682-16.2015.5.18.0191	18/05/15	28/05/15	10
RTSum - 0000683-98.2015.5.18.0191	18/05/15	03/06/15	16
RTSum - 0000685-68.2015.5.18.0191	18/05/15	03/06/15	16
RTSum - 0000689-08.2015.5.18.0191	18/05/15	02/06/15	15
RTSum - 0000691-75.2015.5.18.0191	19/05/15	03/06/15	15
RTSum - 0000692-60.2015.5.18.0191	19/05/15	28/05/15	9
RTSum - 0000693-45.2015.5.18.0191	19/05/15	29/05/15	10
RTSum - 0000694-30.2015.5.18.0191	19/05/15	29/05/15	10
RTSum - 0000695-15.2015.5.18.0191	19/05/15	03/06/15	15
RTSum - 0000698-67.2015.5.18.0191	19/05/15	03/06/15	15
RTSum - 0000701-22.2015.5.18.0191	20/05/15	23/07/15	64
RTSum - 0000703-89.2015.5.18.0191	21/05/15	10/06/15	20
RTSum - 0000705-59.2015.5.18.0191	21/05/15	03/06/15	13
RTSum - 0000706-78.2014.5.18.0191	09/05/14	14/01/15	250
RTSum - 0000708-14.2015.5.18.0191	22/05/15	03/06/15	12
RTSum - 0000709-96.2015.5.18.0191	22/05/15	10/06/15	19
RTSum - 0000710-81.2015.5.18.0191	22/05/15	10/06/15	19

**Legenda:**

**Ajuiz.** Data do Ajuizamento;

**Sentença:** Data da prolação da sentença;

**Prazo:** Prazo para a entrega da prestação jurisdicional.



## PRAZO MÉDIO ENTRE O AJUIZAMENTO E A PROLAÇÃO DA SENTENÇA - VARA DO TRABALHO DE MINEIROS

### Sem magistrado

#### SUMARÍSSIMO

Qtd	Prazo Médio
558	119,1

Nr. Processo	Ajuiz.	Sentença	Prazo
RTSum - 0000713-36.2015.5.18.0191	22/05/15	10/06/15	19
RTSum - 0000715-06.2015.5.18.0191	22/05/15	10/06/15	19
RTSum - 0000716-88.2015.5.18.0191	22/05/15	10/06/15	19
RTSum - 0000717-73.2015.5.18.0191	22/05/15	22/09/15	123
RTSum - 0000718-58.2015.5.18.0191	22/05/15	10/06/15	19
RTSum - 0000719-43.2015.5.18.0191	22/05/15	10/06/15	19
RTSum - 0000721-13.2015.5.18.0191	22/05/15	10/06/15	19
RTSum - 0000726-35.2015.5.18.0191	22/05/15	15/07/15	54
RTSum - 0000727-20.2015.5.18.0191	22/05/15	18/06/15	27
RTSum - 0000728-05.2015.5.18.0191	22/05/15	10/06/15	19
RTSum - 0000729-87.2015.5.18.0191	22/05/15	23/10/15	154
RTSum - 0000737-64.2015.5.18.0191	25/05/15	27/07/15	63
RTSum - 0000741-04.2015.5.18.0191	26/05/15	13/11/15	171
RTSum - 0000745-41.2015.5.18.0191	27/05/15	06/08/15	71
RTSum - 0000753-18.2015.5.18.0191	28/05/15	18/06/15	21
RTSum - 0000754-03.2015.5.18.0191	29/05/15	22/07/15	54
RTSum - 0000755-85.2015.5.18.0191	29/05/15	12/08/15	75
RTSum - 0000759-25.2015.5.18.0191	01/06/15	14/10/15	135
RTSum - 0000761-29.2014.5.18.0191	19/05/14	13/05/15	359
RTSum - 0000763-62.2015.5.18.0191	01/06/15	12/08/15	72
RTSum - 0000774-91.2015.5.18.0191	03/06/15	10/09/15	99
RTSum - 0000775-76.2015.5.18.0191	03/06/15	15/09/15	104
RTSum - 0000777-46.2015.5.18.0191	08/06/15	04/08/15	57
RTSum - 0000781-83.2015.5.18.0191	09/06/15	12/08/15	64
RTSum - 0000783-53.2015.5.18.0191	09/06/15	20/08/15	72

**Legenda:**

**Ajuiz.** Data do Ajuizamento;

**Sentença:** Data da prolação da sentença;

**Prazo:** Prazo para a entrega da prestação jurisdicional.



## PRAZO MÉDIO ENTRE O AJUIZAMENTO E A PROLAÇÃO DA SENTENÇA - VARA DO TRABALHO DE MINEIROS

### Sem magistrado

#### SUMARÍSSIMO

Qtd	Prazo Médio
558	119,1

Nr. Processo	Ajuiz.	Sentença	Prazo
RTSum - 0000784-38.2015.5.18.0191	09/06/15	20/10/15	133
RTSum - 0000785-23.2015.5.18.0191	09/06/15	20/08/15	72
RTSum - 0000795-04.2014.5.18.0191	22/05/14	13/04/15	326
RTSum - 0000796-52.2015.5.18.0191	11/06/15	08/09/15	89
RTSum - 0000804-29.2015.5.18.0191	12/06/15	20/08/15	69
RTSum - 0000807-81.2015.5.18.0191	12/06/15	20/08/15	69
RTSum - 0000817-28.2015.5.18.0191	15/06/15	05/08/15	51
RTSum - 0000817-62.2014.5.18.0191	26/05/14	21/01/15	240
RTSum - 0000819-95.2015.5.18.0191	15/06/15	26/08/15	72
RTSum - 0000824-20.2015.5.18.0191	15/06/15	29/07/15	44
RTSum - 0000824-54.2014.5.18.0191	27/05/14	27/01/15	245
RTSum - 0000828-57.2015.5.18.0191	16/06/15	29/07/15	43
RTSum - 0000833-16.2014.5.18.0191	29/05/14	04/05/15	340
RTSum - 0000833-79.2015.5.18.0191	16/06/15	30/07/15	44
RTSum - 0000836-34.2015.5.18.0191	17/06/15	30/07/15	43
RTSum - 0000838-38.2014.5.18.0191	30/05/14	11/02/15	257
RTSum - 0000839-23.2014.5.18.0191	30/05/14	12/01/15	227
RTSum - 0000846-78.2015.5.18.0191	18/06/15	30/07/15	42
RTSum - 0000847-97.2014.5.18.0191	01/06/14	15/10/15	501
RTSum - 0000848-48.2015.5.18.0191	18/06/15	07/08/15	50
RTSum - 0000850-18.2015.5.18.0191	18/06/15	30/07/15	42
RTSum - 0000851-03.2015.5.18.0191	18/06/15	30/07/15	42
RTSum - 0000852-85.2015.5.18.0191	18/06/15	30/07/15	42
RTSum - 0000854-55.2015.5.18.0191	18/06/15	30/07/15	42
RTSum - 0000856-25.2015.5.18.0191	19/06/15	30/07/15	41

**Legenda:**

**Ajuiz.** Data do Ajuizamento;

**Sentença:** Data da prolação da sentença;

**Prazo:** Prazo para a entrega da prestação jurisdicional.





## PRAZO MÉDIO ENTRE O AJUIZAMENTO E A PROLAÇÃO DA SENTENÇA - VARA DO TRABALHO DE MINEIROS

### Sem magistrado

#### SUMARÍSSIMO

Qtd	Prazo Médio
558	119,1

Nr. Processo	Ajuiz.	Sentença	Prazo
RTSum - 0000857-10.2015.5.18.0191	19/06/15	30/07/15	41
RTSum - 0000858-29.2014.5.18.0191	03/06/14	15/04/15	316
RTSum - 0000858-92.2015.5.18.0191	19/06/15	30/07/15	41
RTSum - 0000870-43.2014.5.18.0191	04/06/14	05/04/15	305
RTSum - 0000875-31.2015.5.18.0191	23/06/15	03/08/15	41
RTSum - 0000876-16.2015.5.18.0191	23/06/15	19/08/15	57
RTSum - 0000878-83.2015.5.18.0191	24/06/15	28/08/15	65
RTSum - 0000882-57.2014.5.18.0191	05/06/14	09/02/15	249
RTSum - 0000884-90.2015.5.18.0191	24/06/15	28/08/15	65
RTSum - 0000889-15.2015.5.18.0191	25/06/15	06/08/15	42
RTSum - 0000899-59.2015.5.18.0191	29/06/15	23/09/15	86
RTSum - 0000904-81.2015.5.18.0191	30/06/15	06/08/15	37
RTSum - 0000906-51.2015.5.18.0191	30/06/15	06/08/15	37
RTSum - 0000911-73.2015.5.18.0191	01/07/15	26/08/15	56
RTSum - 0000912-58.2015.5.18.0191	01/07/15	26/08/15	56
RTSum - 0000913-43.2015.5.18.0191	01/07/15	26/08/15	56
RTSum - 0000913-77.2014.5.18.0191	11/06/14	08/04/15	301
RTSum - 0000926-42.2015.5.18.0191	03/07/15	06/08/15	34
RTSum - 0000933-34.2015.5.18.0191	07/07/15	17/08/15	41
RTSum - 0000936-86.2015.5.18.0191	07/07/15	06/08/15	30
RTSum - 0000939-41.2015.5.18.0191	08/07/15	06/08/15	29
RTSum - 0000943-78.2015.5.18.0191	09/07/15	06/08/15	28
RTSum - 0000945-48.2015.5.18.0191	09/07/15	28/08/15	50
RTSum - 0000950-07.2014.5.18.0191	20/06/14	16/01/15	210
RTSum - 0000955-92.2015.5.18.0191	13/07/15	28/07/15	15

**Legenda:**

**Ajuiz.** Data do Ajuizamento;

**Sentença:** Data da prolação da sentença;

**Prazo:** Prazo para a entrega da prestação jurisdicional.



## PRAZO MÉDIO ENTRE O AJUIZAMENTO E A PROLAÇÃO DA SENTENÇA - VARA DO TRABALHO DE MINEIROS

### Sem magistrado

#### SUMARÍSSIMO

Qtd	Prazo Médio
558	119,1

Nr. Processo	Ajuiz.	Sentença	Prazo
RTSum - 0000957-62.2015.5.18.0191	14/07/15	06/08/15	23
RTSum - 0000965-73.2014.5.18.0191	25/06/14	14/05/15	323
RTSum - 0000974-35.2014.5.18.0191	25/06/14	18/03/15	266
RTSum - 0000975-83.2015.5.18.0191	17/07/15	27/08/15	41
RTSum - 0000987-97.2015.5.18.0191	21/07/15	14/10/15	85
RTSum - 0000988-19.2014.5.18.0191	27/06/14	04/05/15	311
RTSum - 0000994-89.2015.5.18.0191	22/07/15	20/10/15	90
RTSum - 0000995-74.2015.5.18.0191	22/07/15	13/08/15	22
RTSum - 0000997-44.2015.5.18.0191	22/07/15	16/11/15	117
RTSum - 0001003-51.2015.5.18.0191	23/07/15	24/09/15	63
RTSum - 0001004-70.2014.5.18.0191	30/06/14	01/10/15	458
RTSum - 0001006-06.2015.5.18.0191	24/07/15	27/08/15	34
RTSum - 0001011-28.2015.5.18.0191	24/07/15	25/09/15	63
RTSum - 0001014-80.2015.5.18.0191	26/07/15	25/09/15	61
RTSum - 0001016-50.2015.5.18.0191	27/07/15	08/09/15	43
RTSum - 0001023-42.2015.5.18.0191	27/07/15	27/08/15	31
RTSum - 0001030-34.2015.5.18.0191	27/07/15	05/11/15	101
RTSum - 0001039-93.2015.5.18.0191	28/07/15	27/08/15	30
RTSum - 0001044-18.2015.5.18.0191	28/07/15	27/08/15	30
RTSum - 0001044-52.2014.5.18.0191	09/07/14	19/08/15	406
RTSum - 0001046-22.2014.5.18.0191	09/07/14	28/05/15	323
RTSum - 0001046-85.2015.5.18.0191	28/07/15	27/08/15	30
RTSum - 0001047-07.2014.5.18.0191	09/07/14	09/09/15	427
RTSum - 0001049-40.2015.5.18.0191	29/07/15	24/11/15	118
RTSum - 0001050-59.2014.5.18.0191	09/07/14	17/04/15	282

**Legenda:**  
Ajuiz. Data do Ajuizamento;  
Sentença: Data da prolação da sentença;  
Prazo: Prazo para a entrega da prestação jurisdicional.



## PRAZO MÉDIO ENTRE O AJUIZAMENTO E A PROLAÇÃO DA SENTENÇA - VARA DO TRABALHO DE MINEIROS

### Sem magistrado

#### SUMARÍSSIMO

Qtd	Prazo Médio
558	119,1

Nr. Processo	Ajuiz.	Sentença	Prazo
RTSum - 0001051-10.2015.5.18.0191	29/07/15	18/08/15	20
RTSum - 0001055-47.2015.5.18.0191	29/07/15	27/08/15	29
RTSum - 0001059-21.2014.5.18.0191	10/07/14	19/03/15	252
RTSum - 0001059-55.2013.5.18.0191	06/08/13	01/07/15	694
RTSum - 0001059-84.2015.5.18.0191	30/07/15	24/09/15	56
RTSum - 0001066-76.2015.5.18.0191	31/07/15	03/09/15	34
RTSum - 0001068-46.2015.5.18.0191	31/07/15	03/09/15	34
RTSum - 0001068-80.2014.5.18.0191	11/07/14	16/01/15	189
RTSum - 0001071-98.2015.5.18.0191	31/07/15	28/08/15	28
RTSum - 0001072-20.2014.5.18.0191	11/07/14	17/05/15	310
RTSum - 0001072-83.2015.5.18.0191	31/07/15	02/09/15	33
RTSum - 0001074-87.2014.5.18.0191	11/07/14	01/07/15	355
RTSum - 0001076-23.2015.5.18.0191	03/08/15	02/09/15	30
RTSum - 0001086-04.2014.5.18.0191	11/07/14	16/01/15	189
RTSum - 0001088-71.2014.5.18.0191	11/07/14	16/01/15	189
RTSum - 0001089-22.2015.5.18.0191	04/08/15	03/09/15	30
RTSum - 0001092-11.2014.5.18.0191	14/07/14	16/01/15	186
RTSum - 0001092-74.2015.5.18.0191	04/08/15	22/09/15	49
RTSum - 0001093-59.2015.5.18.0191	05/08/15	16/09/15	42
RTSum - 0001093-93.2014.5.18.0191	14/07/14	30/01/15	200
RTSum - 0001096-14.2015.5.18.0191	06/08/15	16/09/15	41
RTSum - 0001099-66.2015.5.18.0191	06/08/15	14/09/15	39
RTSum - 0001101-36.2015.5.18.0191	06/08/15	01/09/15	26
RTSum - 0001104-88.2015.5.18.0191	07/08/15	13/08/15	6
RTSum - 0001105-73.2015.5.18.0191	07/08/15	27/11/15	112

**Legenda:**

**Ajuiz.** Data do Ajuizamento;

**Sentença:** Data da prolação da sentença;

**Prazo:** Prazo para a entrega da prestação jurisdicional.



## PRAZO MÉDIO ENTRE O AJUIZAMENTO E A PROLAÇÃO DA SENTENÇA - VARA DO TRABALHO DE MINEIROS

### Sem magistrado

#### SUMARÍSSIMO

Qtd	Prazo Médio
558	119,1

Nr. Processo	Ajuiz.	Sentença	Prazo
RTSum - 0001106-58.2015.5.18.0191	07/08/15	16/09/15	40
RTSum - 0001109-47.2014.5.18.0191	15/07/14	23/10/15	465
RTSum - 0001115-20.2015.5.18.0191	11/08/15	01/09/15	21
RTSum - 0001116-05.2015.5.18.0191	11/08/15	01/09/15	21
RTSum - 0001117-87.2015.5.18.0191	11/08/15	01/09/15	21
RTSum - 0001118-72.2015.5.18.0191	11/08/15	01/09/15	21
RTSum - 0001121-61.2014.5.18.0191	16/07/14	17/04/15	275
RTSum - 0001122-46.2014.5.18.0191	16/07/14	07/04/15	265
RTSum - 0001126-49.2015.5.18.0191	12/08/15	03/09/15	22
RTSum - 0001126-83.2014.5.18.0191	17/07/14	01/12/15	502
RTSum - 0001127-68.2014.5.18.0191	17/07/14	15/10/15	455
RTSum - 0001130-23.2014.5.18.0191	18/07/14	02/12/15	502
RTSum - 0001134-26.2015.5.18.0191	13/08/15	14/09/15	32
RTSum - 0001135-11.2015.5.18.0191	13/08/15	25/09/15	43
RTSum - 0001136-93.2015.5.18.0191	13/08/15	25/09/15	43
RTSum - 0001137-78.2015.5.18.0191	13/08/15	16/09/15	34
RTSum - 0001139-82.2014.5.18.0191	21/07/14	16/01/15	179
RTSum - 0001140-33.2015.5.18.0191	13/08/15	14/09/15	32
RTSum - 0001140-67.2014.5.18.0191	21/07/14	28/05/15	311
RTSum - 0001142-03.2015.5.18.0191	14/08/15	09/09/15	26
RTSum - 0001144-70.2015.5.18.0191	14/08/15	27/11/15	105
RTSum - 0001154-51.2014.5.18.0191	21/07/14	22/01/15	185
RTSum - 0001158-25.2013.5.18.0191	26/08/13	10/03/15	561
RTSum - 0001158-88.2014.5.18.0191	22/07/14	06/10/15	441
RTSum - 0001160-24.2015.5.18.0191	18/08/15	01/09/15	14

**Legenda:**

**Ajuiz.** Data do Ajuizamento;

**Sentença:** Data da prolação da sentença;

**Prazo:** Prazo para a entrega da prestação jurisdicional.



## PRAZO MÉDIO ENTRE O AJUIZAMENTO E A PROLAÇÃO DA SENTENÇA - VARA DO TRABALHO DE MINEIROS

### Sem magistrado

#### SUMARÍSSIMO

Qtd	Prazo Médio
558	119,1

Nr. Processo	Ajuiz.	Sentença	Prazo
RTSum - 0001165-46.2015.5.18.0191	20/08/15	12/11/15	84
RTSum - 0001166-65.2014.5.18.0191	23/07/14	28/01/15	189
RTSum - 0001167-16.2015.5.18.0191	20/08/15	28/10/15	69
RTSum - 0001171-87.2014.5.18.0191	24/07/14	22/04/15	272
RTSum - 0001172-38.2015.5.18.0191	21/08/15	08/10/15	48
RTSum - 0001174-08.2015.5.18.0191	21/08/15	08/10/15	48
RTSum - 0001177-60.2015.5.18.0191	23/08/15	16/10/15	54
RTSum - 0001184-52.2015.5.18.0191	25/08/15	02/10/15	38
RTSum - 0001187-07.2015.5.18.0191	26/08/15	17/10/15	52
RTSum - 0001190-93.2014.5.18.0191	28/07/14	06/05/15	282
RTSum - 0001193-48.2014.5.18.0191	28/07/14	27/01/15	183
RTSum - 0001194-33.2014.5.18.0191	28/07/14	10/06/15	317
RTSum - 0001195-81.2015.5.18.0191	28/08/15	25/09/15	28
RTSum - 0001196-03.2014.5.18.0191	28/07/14	16/01/15	172
RTSum - 0001196-66.2015.5.18.0191	28/08/15	07/10/15	40
RTSum - 0001197-51.2015.5.18.0191	28/08/15	27/11/15	91
RTSum - 0001197-85.2014.5.18.0191	28/07/14	15/06/15	322
RTSum - 0001198-70.2014.5.18.0191	29/07/14	07/10/15	435
RTSum - 0001199-55.2014.5.18.0191	29/07/14	27/01/15	182
RTSum - 0001204-77.2014.5.18.0191	30/07/14	04/05/15	278
RTSum - 0001205-62.2014.5.18.0191	30/07/14	28/01/15	182
RTSum - 0001211-69.2014.5.18.0191	31/07/14	26/01/15	179
RTSum - 0001212-20.2015.5.18.0191	01/09/15	20/11/15	80
RTSum - 0001219-12.2015.5.18.0191	03/09/15	28/09/15	25
RTSum - 0001220-31.2014.5.18.0191	01/08/14	09/02/15	192

**Legenda:**

**Ajuiz.** Data do Ajuizamento;

**Sentença:** Data da prolação da sentença;

**Prazo:** Prazo para a entrega da prestação jurisdicional.



## PRAZO MÉDIO ENTRE O AJUIZAMENTO E A PROLAÇÃO DA SENTENÇA - VARA DO TRABALHO DE MINEIROS

### Sem magistrado

#### SUMARÍSSIMO

Qtd	Prazo Médio
558	119,1

Nr. Processo	Ajuiz.	Sentença	Prazo
RTSum - 0001220-94.2015.5.18.0191	04/09/15	25/09/15	21
RTSum - 0001221-16.2014.5.18.0191	02/08/14	14/07/15	346
RTSum - 0001225-53.2014.5.18.0191	04/08/14	10/02/15	190
RTSum - 0001229-56.2015.5.18.0191	08/09/15	30/09/15	22
RTSum - 0001232-11.2015.5.18.0191	08/09/15	08/10/15	30
RTSum - 0001234-78.2015.5.18.0191	09/09/15	15/10/15	36
RTSum - 0001238-18.2015.5.18.0191	10/09/15	06/11/15	57
RTSum - 0001241-70.2015.5.18.0191	11/09/15	16/10/15	35
RTSum - 0001242-55.2015.5.18.0191	11/09/15	01/10/15	20
RTSum - 0001243-40.2015.5.18.0191	11/09/15	16/09/15	5
RTSum - 0001243-74.2014.5.18.0191	06/08/14	05/10/15	425
RTSum - 0001244-25.2015.5.18.0191	11/09/15	21/10/15	40
RTSum - 0001246-92.2015.5.18.0191	11/09/15	23/10/15	42
RTSum - 0001248-62.2015.5.18.0191	14/09/15	27/10/15	43
RTSum - 0001249-47.2015.5.18.0191	14/09/15	27/11/15	74
RTSum - 0001250-66.2014.5.18.0191	07/08/14	12/02/15	189
RTSum - 0001251-17.2015.5.18.0191	14/09/15	29/10/15	45
RTSum - 0001255-54.2015.5.18.0191	14/09/15	27/10/15	43
RTSum - 0001256-39.2015.5.18.0191	14/09/15	05/11/15	52
RTSum - 0001257-24.2015.5.18.0191	14/09/15	01/10/15	17
RTSum - 0001272-90.2015.5.18.0191	15/09/15	12/11/15	58
RTSum - 0001273-75.2015.5.18.0191	15/09/15	12/11/15	58
RTSum - 0001276-30.2015.5.18.0191	16/09/15	27/11/15	72
RTSum - 0001277-15.2015.5.18.0191	16/09/15	18/12/15	93
RTSum - 0001280-04.2014.5.18.0191	12/08/14	30/01/15	171

**Legenda:**  
Ajuiz. Data do Ajuizamento;  
Sentença: Data da prolação da sentença;  
Prazo: Prazo para a entrega da prestação jurisdicional.



## PRAZO MÉDIO ENTRE O AJUIZAMENTO E A PROLAÇÃO DA SENTENÇA - VARA DO TRABALHO DE MINEIROS

### Sem magistrado

#### SUMARÍSSIMO

Qtd	Prazo Médio
558	119,1

Nr. Processo	Ajuiz.	Sentença	Prazo
RTSum - 0001293-03.2014.5.18.0191	12/08/14	10/02/15	182
RTSum - 0001294-51.2015.5.18.0191	21/09/15	23/10/15	32
RTSum - 0001297-06.2015.5.18.0191	21/09/15	23/10/15	32
RTSum - 0001300-58.2015.5.18.0191	21/09/15	13/11/15	53
RTSum - 0001301-43.2015.5.18.0191	22/09/15	07/10/15	15
RTSum - 0001302-28.2015.5.18.0191	22/09/15	23/10/15	31
RTSum - 0001307-50.2015.5.18.0191	23/09/15	29/10/15	36
RTSum - 0001309-20.2015.5.18.0191	24/09/15	05/11/15	42
RTSum - 0001317-94.2015.5.18.0191	25/09/15	27/10/15	32
RTSum - 0001318-79.2015.5.18.0191	25/09/15	23/10/15	28
RTSum - 0001319-64.2015.5.18.0191	25/09/15	18/10/15	23
RTSum - 0001320-49.2015.5.18.0191	25/09/15	16/10/15	21
RTSum - 0001320-83.2014.5.18.0191	18/08/14	10/02/15	176
RTSum - 0001322-19.2015.5.18.0191	25/09/15	23/10/15	28
RTSum - 0001323-04.2015.5.18.0191	25/09/15	07/10/15	12
RTSum - 0001330-93.2015.5.18.0191	27/09/15	03/11/15	37
RTSum - 0001333-48.2015.5.18.0191	28/09/15	08/10/15	10
RTSum - 0001336-03.2015.5.18.0191	29/09/15	27/12/15	89
RTSum - 0001340-74.2014.5.18.0191	19/08/14	02/02/15	167
RTSum - 0001345-96.2014.5.18.0191	20/08/14	11/03/15	203
RTSum - 0001349-02.2015.5.18.0191	01/10/15	20/11/15	50
RTSum - 0001354-58.2014.5.18.0191	22/08/14	05/03/15	195
RTSum - 0001361-16.2015.5.18.0191	03/10/15	27/10/15	24
RTSum - 0001363-83.2015.5.18.0191	05/10/15	01/12/15	57
RTSum - 0001374-15.2015.5.18.0191	07/10/15	05/11/15	29

**Legenda:**

**Ajuiz.** Data do Ajuizamento;

**Sentença:** Data da prolação da sentença;

**Prazo:** Prazo para a entrega da prestação jurisdicional.



## PRAZO MÉDIO ENTRE O AJUIZAMENTO E A PROLAÇÃO DA SENTENÇA - VARA DO TRABALHO DE MINEIROS

### Sem magistrado

#### SUMARÍSSIMO

Qtd	Prazo Médio
558	119,1

Nr. Processo	Ajuiz.	Sentença	Prazo
RTSum - 0001376-82.2015.5.18.0191	08/10/15	03/11/15	26
RTSum - 0001380-22.2015.5.18.0191	08/10/15	10/12/15	63
RTSum - 0001381-07.2015.5.18.0191	08/10/15	19/11/15	42
RTSum - 0001383-74.2015.5.18.0191	09/10/15	20/11/15	42
RTSum - 0001385-44.2015.5.18.0191	09/10/15	26/10/15	17
RTSum - 0001391-85.2014.5.18.0191	27/08/14	04/12/15	464
RTSum - 0001392-36.2015.5.18.0191	13/10/15	05/11/15	23
RTSum - 0001396-73.2015.5.18.0191	13/10/15	20/11/15	38
RTSum - 0001403-02.2014.5.18.0191	29/08/14	04/12/15	462
RTSum - 0001403-65.2015.5.18.0191	14/10/15	12/11/15	29
RTSum - 0001404-50.2015.5.18.0191	14/10/15	20/11/15	37
RTSum - 0001408-87.2015.5.18.0191	15/10/15	11/11/15	27
RTSum - 0001409-72.2015.5.18.0191	15/10/15	27/11/15	43
RTSum - 0001410-57.2015.5.18.0191	15/10/15	15/11/15	31
RTSum - 0001411-42.2015.5.18.0191	15/10/15	15/11/15	31
RTSum - 0001412-27.2015.5.18.0191	15/10/15	15/11/15	31
RTSum - 0001413-12.2015.5.18.0191	15/10/15	04/12/15	50
RTSum - 0001414-94.2015.5.18.0191	15/10/15	11/11/15	27
RTSum - 0001415-79.2015.5.18.0191	15/10/15	11/11/15	27
RTSum - 0001416-64.2015.5.18.0191	15/10/15	11/11/15	27
RTSum - 0001425-26.2015.5.18.0191	19/10/15	05/11/15	17
RTSum - 0001426-11.2015.5.18.0191	20/10/15	17/11/15	28
RTSum - 0001432-52.2014.5.18.0191	04/09/14	01/12/15	453
RTSum - 0001438-25.2015.5.18.0191	21/10/15	26/11/15	36
RTSum - 0001439-10.2015.5.18.0191	21/10/15	20/11/15	30

**Legenda:**

**Ajuiz.** Data do Ajuizamento;

**Sentença:** Data da prolação da sentença;

**Prazo:** Prazo para a entrega da prestação jurisdicional.





## PRAZO MÉDIO ENTRE O AJUIZAMENTO E A PROLAÇÃO DA SENTENÇA - VARA DO TRABALHO DE MINEIROS

### Sem magistrado

#### SUMARÍSSIMO

Qtd	Prazo Médio
558	119,1

Nr. Processo	Ajuiz.	Sentença	Prazo
RTSum - 0001440-29.2014.5.18.0191	04/09/14	28/05/15	266
RTSum - 0001445-51.2014.5.18.0191	05/09/14	10/06/15	278
RTSum - 0001459-98.2015.5.18.0191	23/10/15	27/11/15	35
RTSum - 0001467-75.2015.5.18.0191	26/10/15	26/11/15	31
RTSum - 0001472-97.2015.5.18.0191	26/10/15	12/11/15	17
RTSum - 0001476-37.2015.5.18.0191	27/10/15	27/11/15	31
RTSum - 0001477-22.2015.5.18.0191	27/10/15	02/12/15	36
RTSum - 0001478-07.2015.5.18.0191	27/10/15	23/11/15	27
RTSum - 0001479-89.2015.5.18.0191	27/10/15	04/12/15	38
RTSum - 0001481-93.2014.5.18.0191	10/09/14	18/05/15	250
RTSum - 0001482-78.2014.5.18.0191	10/09/14	17/03/15	188
RTSum - 0001483-29.2015.5.18.0191	27/10/15	08/12/15	42
RTSum - 0001485-33.2014.5.18.0191	10/09/14	16/03/15	187
RTSum - 0001492-88.2015.5.18.0191	28/10/15	04/12/15	37
RTSum - 0001493-73.2015.5.18.0191	29/10/15	27/11/15	29
RTSum - 0001501-50.2015.5.18.0191	29/10/15	08/12/15	40
RTSum - 0001502-35.2015.5.18.0191	29/10/15	08/12/15	40
RTSum - 0001507-57.2015.5.18.0191	29/10/15	04/12/15	36
RTSum - 0001515-68.2014.5.18.0191	15/09/14	18/03/15	184
RTSum - 0001516-19.2015.5.18.0191	30/10/15	07/12/15	38
RTSum - 0001516-53.2014.5.18.0191	15/09/14	18/03/15	184
RTSum - 0001517-04.2015.5.18.0191	31/10/15	27/11/15	27
RTSum - 0001520-56.2015.5.18.0191	02/11/15	04/12/15	32
RTSum - 0001523-11.2015.5.18.0191	03/11/15	20/11/15	17
RTSum - 0001526-63.2015.5.18.0191	03/11/15	08/12/15	35

**Legenda:**

**Ajuiz.** Data do Ajuizamento;

**Sentença:** Data da prolação da sentença;

**Prazo:** Prazo para a entrega da prestação jurisdicional.



## PRAZO MÉDIO ENTRE O AJUIZAMENTO E A PROLAÇÃO DA SENTENÇA - VARA DO TRABALHO DE MINEIROS

### Sem magistrado

#### SUMARÍSSIMO

Qtd	Prazo Médio
558	119,1

Nr. Processo	Ajuiz.	Sentença	Prazo
RTSum - 0001528-67.2014.5.18.0191	17/09/14	13/03/15	177
RTSum - 0001533-89.2014.5.18.0191	17/09/14	15/04/15	210
RTSum - 0001540-47.2015.5.18.0191	06/11/15	03/12/15	27
RTSum - 0001542-51.2014.5.18.0191	17/09/14	13/04/15	208
RTSum - 0001546-25.2013.5.18.0191	29/10/13	10/06/15	589
RTSum - 0001547-39.2015.5.18.0191	09/11/15	02/12/15	23
RTSum - 0001548-58.2014.5.18.0191	19/09/14	05/02/15	139
RTSum - 0001549-43.2014.5.18.0191	19/09/14	10/03/15	172
RTSum - 0001555-16.2015.5.18.0191	11/11/15	10/12/15	29
RTSum - 0001555-50.2014.5.18.0191	19/09/14	21/01/15	124
RTSum - 0001559-53.2015.5.18.0191	12/11/15	02/12/15	20
RTSum - 0001562-42.2014.5.18.0191	22/09/14	17/04/15	207
RTSum - 0001563-27.2014.5.18.0191	22/09/14	10/06/15	261
RTSum - 0001565-60.2015.5.18.0191	12/11/15	02/12/15	20
RTSum - 0001568-49.2014.5.18.0191	23/09/14	23/02/15	153
RTSum - 0001569-34.2014.5.18.0191	23/09/14	23/02/15	153
RTSum - 0001569-97.2015.5.18.0191	13/11/15	18/12/15	35
RTSum - 0001570-82.2015.5.18.0191	14/11/15	18/12/15	34
RTSum - 0001574-56.2014.5.18.0191	24/09/14	02/03/15	159
RTSum - 0001575-07.2015.5.18.0191	17/11/15	04/12/15	17
RTSum - 0001576-26.2014.5.18.0191	24/09/14	02/03/15	159
RTSum - 0001576-26.2014.5.18.0191	24/09/14	04/09/15	345
RTSum - 0001590-10.2014.5.18.0191	25/09/14	21/01/15	118
RTSum - 0001595-32.2014.5.18.0191	26/09/14	05/03/15	160
RTSum - 0001602-87.2015.5.18.0191	20/11/15	18/12/15	28

**Legenda:**

**Ajuiz.** Data do Ajuizamento;

**Sentença:** Data da prolação da sentença;

**Prazo:** Prazo para a entrega da prestação jurisdicional.



## PRAZO MÉDIO ENTRE O AJUIZAMENTO E A PROLAÇÃO DA SENTENÇA - VARA DO TRABALHO DE MINEIROS

### Sem magistrado

#### SUMARÍSSIMO

Qtd	Prazo Médio
558	119,1

Nr. Processo	Ajuiz.	Sentença	Prazo
RTSum - 0001605-76.2014.5.18.0191	29/09/14	21/01/15	114
RTSum - 0001611-83.2014.5.18.0191	30/09/14	27/01/15	119
RTSum - 0001635-48.2013.5.18.0191	14/11/13	20/02/15	463
RTSum - 0001637-81.2014.5.18.0191	03/10/14	17/03/15	165
RTSum - 0001662-94.2014.5.18.0191	08/10/14	17/04/15	191
RTSum - 0001678-48.2014.5.18.0191	09/10/14	05/03/15	147
RTSum - 0001691-81.2013.5.18.0191	28/11/13	21/01/15	419
RTSum - 0001703-61.2014.5.18.0191	14/10/14	07/10/15	358
RTSum - 0001704-46.2014.5.18.0191	14/10/14	23/02/15	132
RTSum - 0001710-53.2014.5.18.0191	15/10/14	26/03/15	162
RTSum - 0001718-30.2014.5.18.0191	16/10/14	23/10/15	372
RTSum - 0001736-85.2013.5.18.0191	09/12/13	28/01/15	415
RTSum - 0001737-70.2013.5.18.0191	09/12/13	19/02/15	437
RTSum - 0001745-13.2014.5.18.0191	21/10/14	28/09/15	342
RTSum - 0001750-35.2014.5.18.0191	22/10/14	27/01/15	97
RTSum - 0001757-27.2014.5.18.0191	23/10/14	26/03/15	154
RTSum - 0001762-49.2014.5.18.0191	24/10/14	22/10/15	363
RTSum - 0001768-56.2014.5.18.0191	24/10/14	16/09/15	327
RTSum - 0001775-48.2014.5.18.0191	27/10/14	21/01/15	86
RTSum - 0001777-18.2014.5.18.0191	27/10/14	27/02/15	123
RTSum - 0001777-52.2013.5.18.0191	18/12/13	04/02/15	413
RTSum - 0001780-07.2013.5.18.0191	18/12/13	23/04/15	491
RTSum - 0001781-55.2014.5.18.0191	27/10/14	02/06/15	218
RTSum - 0001782-40.2014.5.18.0191	27/10/14	30/09/15	338
RTSum - 0001782-74.2013.5.18.0191	18/12/13	22/01/15	400

**Legenda:**

**Ajuiz.** Data do Ajuizamento;

**Sentença:** Data da prolação da sentença;

**Prazo:** Prazo para a entrega da prestação jurisdicional.



## PRAZO MÉDIO ENTRE O AJUIZAMENTO E A PROLAÇÃO DA SENTENÇA - VARA DO TRABALHO DE MINEIROS

### Sem magistrado

#### SUMARÍSSIMO

Qtd	Prazo Médio
558	119,1

Nr. Processo	Ajuiz.	Sentença	Prazo
RTSum - 0001796-58.2013.5.18.0191	24/12/13	05/02/15	408
RTSum - 0001801-46.2014.5.18.0191	03/11/14	07/07/15	246
RTSum - 0001816-15.2014.5.18.0191	05/11/14	21/05/15	197
RTSum - 0001817-97.2014.5.18.0191	05/11/14	05/02/15	92
RTSum - 0001830-96.2014.5.18.0191	06/11/14	11/03/15	125
RTSum - 0001831-81.2014.5.18.0191	06/11/14	10/06/15	216
RTSum - 0001835-21.2014.5.18.0191	06/11/14	30/01/15	85
RTSum - 0001836-06.2014.5.18.0191	06/11/14	21/01/15	76
RTSum - 0001841-28.2014.5.18.0191	07/11/14	14/01/15	68
RTSum - 0001902-83.2014.5.18.0191	14/11/14	20/01/15	67
RTSum - 0001911-45.2014.5.18.0191	17/11/14	21/01/15	65
RTSum - 0001926-14.2014.5.18.0191	19/11/14	27/01/15	69
RTSum - 0001931-36.2014.5.18.0191	20/11/14	02/02/15	74
RTSum - 0001949-57.2014.5.18.0191	25/11/14	05/03/15	100
RTSum - 0001952-12.2014.5.18.0191	25/11/14	28/01/15	64
RTSum - 0001967-78.2014.5.18.0191	27/11/14	13/01/15	47
RTSum - 0001971-18.2014.5.18.0191	28/11/14	18/12/15	385
RTSum - 0001972-03.2014.5.18.0191	28/11/14	30/06/15	214
RTSum - 0001973-85.2014.5.18.0191	28/11/14	08/10/15	314
RTSum - 0001976-40.2014.5.18.0191	28/11/14	24/03/15	116
RTSum - 0001980-77.2014.5.18.0191	28/11/14	13/01/15	46
RTSum - 0001987-69.2014.5.18.0191	01/12/14	13/02/15	74
RTSum - 0001990-24.2014.5.18.0191	01/12/14	10/02/15	71
RTSum - 0001998-98.2014.5.18.0191	03/12/14	12/01/15	40
RTSum - 0002000-68.2014.5.18.0191	04/12/14	26/03/15	112

**Legenda:**

**Ajuiz.** Data do Ajuizamento;

**Sentença:** Data da prolação da sentença;

**Prazo:** Prazo para a entrega da prestação jurisdicional.



## PRAZO MÉDIO ENTRE O AJUIZAMENTO E A PROLAÇÃO DA SENTENÇA - VARA DO TRABALHO DE MINEIROS

### Sem magistrado

#### SUMARÍSSIMO

Qtd	Prazo Médio
558	119,1

Nr. Processo	Ajuiz.	Sentença	Prazo
RTSum - 0002001-53.2014.5.18.0191	04/12/14	27/01/15	54
RTSum - 0002012-82.2014.5.18.0191	08/12/14	10/02/15	64
RTSum - 0002026-66.2014.5.18.0191	10/12/14	24/02/15	76
RTSum - 0002027-51.2014.5.18.0191	10/12/14	24/02/15	76
RTSum - 0002034-43.2014.5.18.0191	11/12/14	21/01/15	41
RTSum - 0002040-50.2014.5.18.0191	12/12/14	19/01/15	38
RTSum - 0002041-35.2014.5.18.0191	12/12/14	23/03/15	101
RTSum - 0002046-57.2014.5.18.0191	15/12/14	15/07/15	212
RTSum - 0002048-27.2014.5.18.0191	15/12/14	20/01/15	36
RTSum - 0002053-49.2014.5.18.0191	16/12/14	21/01/15	36
RTSum - 0002057-86.2014.5.18.0191	17/12/14	23/10/15	310
RTSum - 0002063-93.2014.5.18.0191	17/12/14	27/01/15	41

**Legenda:**  
**Ajuiz.** Data do Ajuizamento;  
**Sentença:** Data da prolação da sentença;  
**Prazo:** Prazo para a entrega da prestação jurisdicional.