

Conceituação

Tema	Prazos Processuais
Relatórios	Evolução Histórica Comparativo por VT Comparativo por Grupo Por Grupo Por VT Por Processo Por Magistrado
Resumo	Apresenta o prazo médio desde o ajuizamento da ação até a prolação da sentença.
Descrição	O prazo médio é obtido calculando-se a quantidade de dias decorridos desde o ajuizamento da ação até a prolação da sentença. Os dados são extraídos baseando-se nos itens do e-Gestão: 271 e 90271 - Do ajuizamento da ação até a prolação da sentença, na fase de conhecimento – rito sumaríssimo; 272 e 90272 – Do ajuizamento da ação até a prolação da sentença, na fase de conhecimento – exceto rito sumaríssimo (ordinário)
Origem da informação	e-Gestão
Critérios e transformações	Coletado do e-Gestão, consolidado, otimizado e classificado para análise.
Análises possíveis	Prazo médio entre o ajuizamento da ação até a prolação da sentença, detalhado de forma Geral, Por grupo, Por VT, Por Processo e Por Magistrado



EVOLUÇÃO HISTÓRICA DOS PRAZOS PROCESSUAIS ENTRE O AJUIZAMENTO E A PROLAÇÃO DA SENTENÇA - POSTO AVANÇADO DE PORANGATU

Data da sentença entre 1/1/2015 e 31/12/2015 23:59:59

Rito	Qtd	Prazo Médio
ORDINÁRIO	166	96,77
SUMARÍSSIMO	102	51,45
Total/Média	268	79,52

Percentual de Processos por Rito

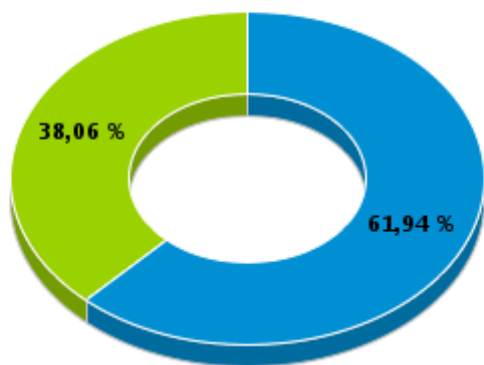

Rito

■ ORDINÁRIO ■ SUMARÍSSIMO

Prazo Médio por Rito

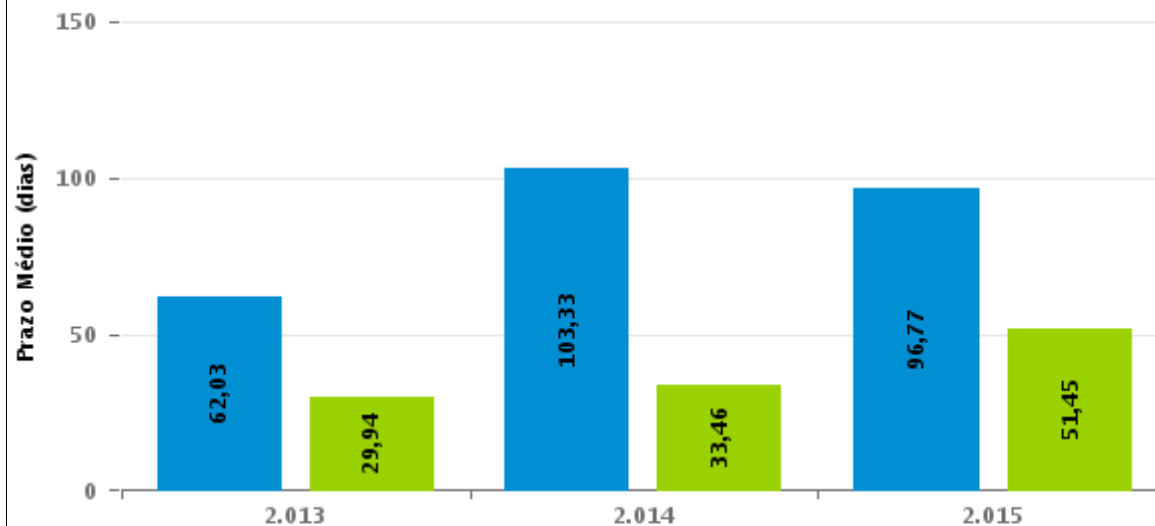

Para este exercício foram computados os processos até o mês de Julho/2.015

Rito

■ ORDINÁRIO ■ SUMARÍSSIMO



COMPARATIVO DO PRAZO MÉDIO ENTRE O AJUIZAMENTO E A PROLAÇÃO DA SENTENÇA - POSTO AVANÇADO DE PORANGATU

Data da sentença entre 1/1/2015 e 31/12/2015 23:59:59

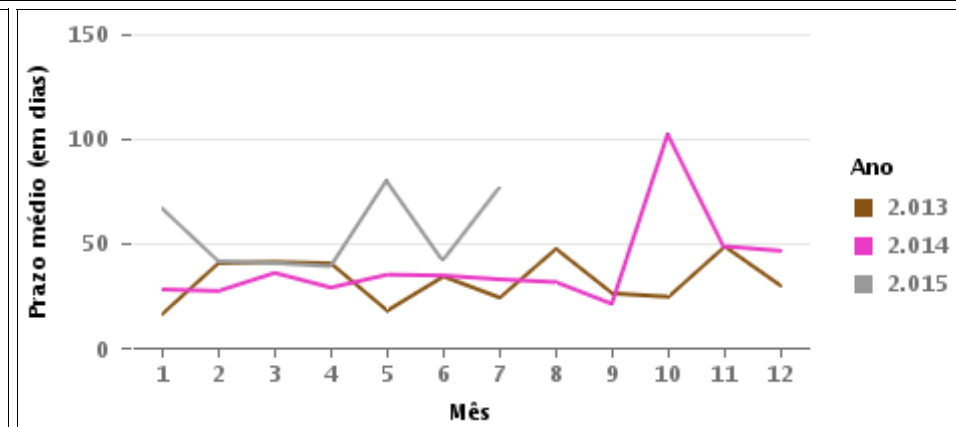
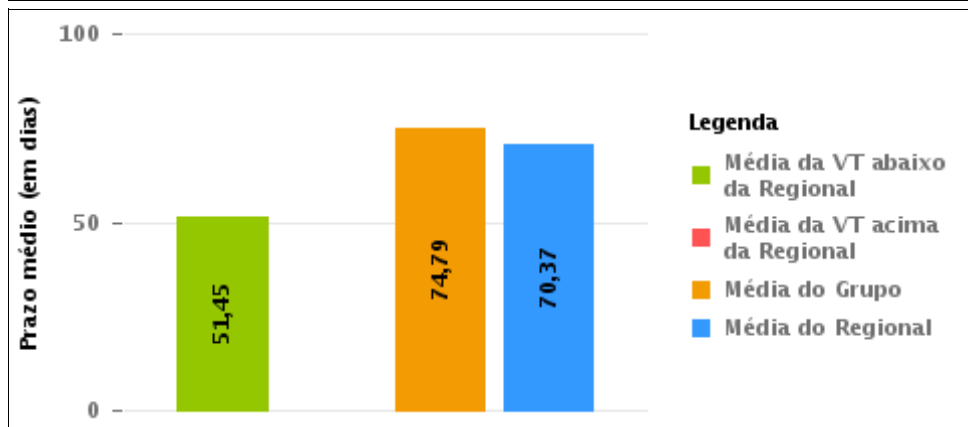
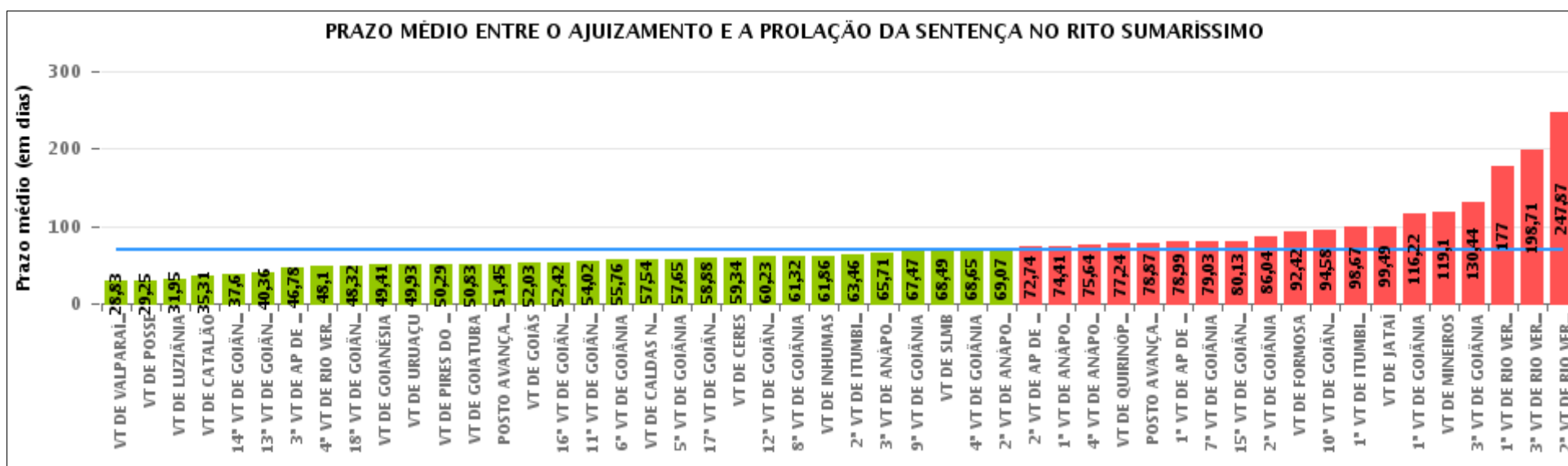

COMPARATIVO DO PRAZO MÉDIO ENTRE O AJUIZAMENTO E A PROLAÇÃO DA SENTENÇA ENTRE AS VARAS DO GRUPO

Data da sentença entre 1/1/2015 e 31/12/2015 23:59:59

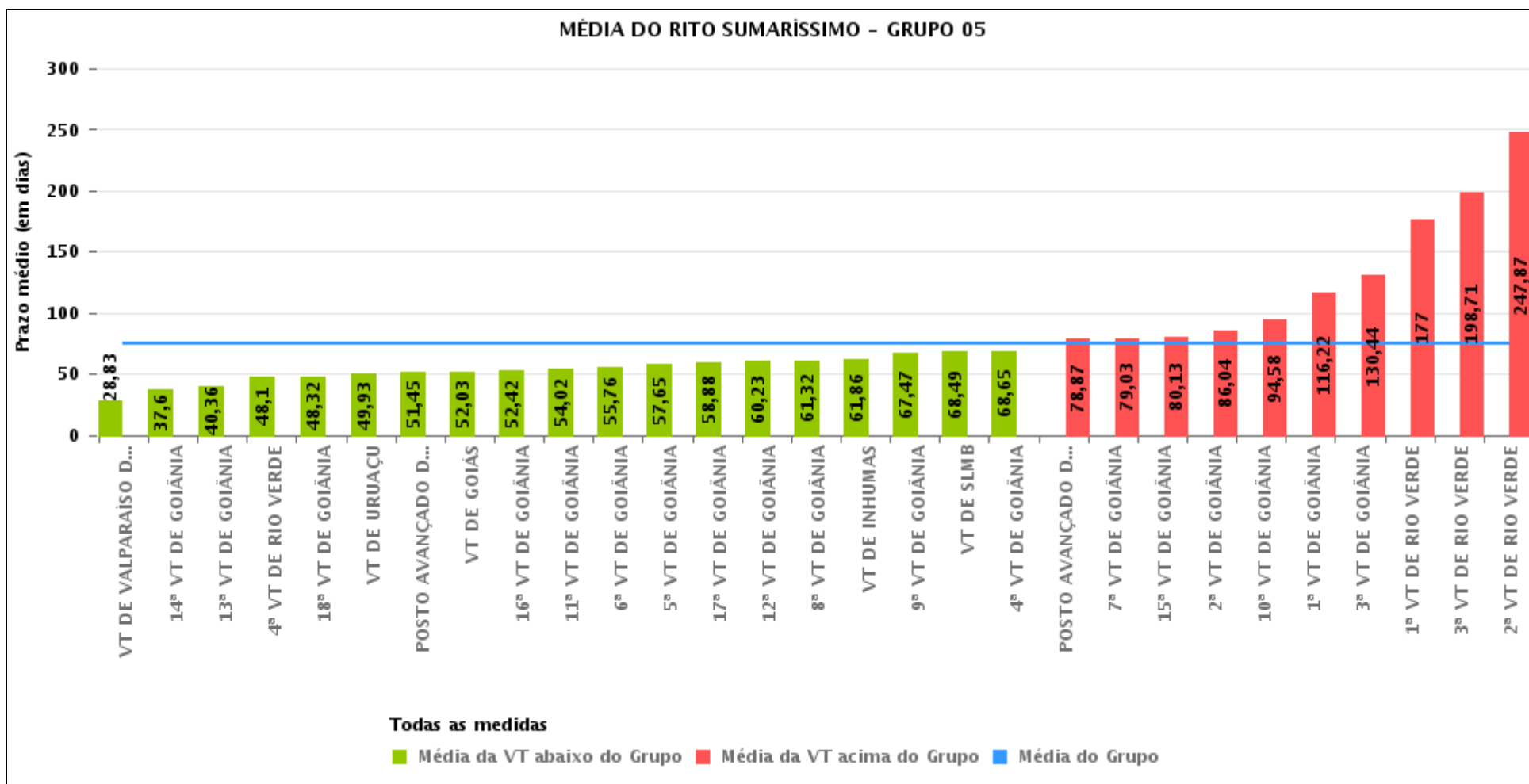



PRAZO MÉDIO ENTRE O AJUIZAMENTO E A PROLAÇÃO DA SENTENÇA POR GRUPO

Data da sentença entre 1/1/2015 e 31/12/2015 23:59:59

Rito	Grupo	Qtd. Processos	Prazo Médio (dias)	Ranking
SUMARÍSSIMO	GRUPO 01	322	29,25	1°
	GRUPO 06	4.535	60,66	2°
	GRUPO 04	6.083	64,29	3°
	GRUPO 03	3.922	67,06	4°
	GRUPO 05	23.413	74,79	5°
	GRUPO 02	677	76,05	6°

<p>Legenda:</p> <p># Grupo 01 – Até 750 VT de Posse</p> <p># Grupo 02 – De 751 a 1000 VT de Formosa VT de Pires do Rio</p> <p># Grupo 03 – De 1001 a 1500 VT de Ceres 1ª VT de Anápolis 2ª VT de Anápolis 3ª VT de Anápolis 4ª VT de Anápolis VT de Caldas Novas</p>	<p># Grupo 04 – De 1501 a 2000 VT de Catalão VT de Goiatuba 1ª VT de Itumbiara 2ª VT de Itumbiara VT de Jataí VT de Luziânia VT de Mineiros VT de Quirinópolis</p> <p># Grupo 05 – De 2001 a 2500 1ª VT de Goiânia 2ª VT de Goiânia 3ª VT de Goiânia 4ª VT de Goiânia 5ª VT de Goiânia 6ª VT de Goiânia 7ª VT de Goiânia</p>	<p>8ª VT de Goiânia 9ª VT de Goiânia 10ª VT de Goiânia 11ª VT de Goiânia 12ª VT de Goiânia 13ª VT de Goiânia 14ª VT de Goiânia 15ª VT de Goiânia 16ª VT de Goiânia 17ª VT de Goiânia 18ª VT de Goiânia VT de Goiás VT de Inhumas 1ª VT de Rio Verde 2ª VT de Rio Verde 3ª VT de Rio Verde 4ª VT de Rio Verde VT de Uruaçu VT de São Luis de Montes Belos VT de Valparaíso de Goiás</p>	<p>#Grupo 06 – A partir de 2500 1ª VT de Aparecida de Goiânia 2ª VT de Aparecida de Goiânia 3ª VT de Aparecida de Goiânia VT de Goianésia</p>
--	--	--	---



PRAZO MÉDIO ENTRE O AJUIZAMENTO E A PROLAÇÃO DA SENTENÇA DE TODAS AS VARAS DO TRABALHO

Data da sentença entre 1/1/2015 e 31/12/2015 23:59:59

SUMARÍSSIMO

Qtd. Processos	Prazo Médio (dias)
38.952	70,37

Vara do Trabalho	Qtd Processos	Prazo Médio	Ranking
VARA DO TRABALHO DE VALPARAÍSO DE GOIÁS	1.377	28,83	1°
VARA DO TRABALHO DE POSSE	322	29,25	2°
VARA DO TRABALHO DE LUZIÂNIA	1.177	31,95	3°
VARA DO TRABALHO DE CATALÃO	978	35,31	4°
14ª VARA DO TRABALHO DE GOIÂNIA	973	37,6	5°
13ª VARA DO TRABALHO DE GOIÂNIA	948	40,36	6°
3ª VARA DO TRABALHO DE APARECIDA DE GOIÂNIA	933	46,78	7°
4ª VARA DO TRABALHO DE RIO VERDE	642	48,1	8°
18ª VARA DO TRABALHO DE GOIÂNIA	930	48,32	9°
VARA DO TRABALHO DE GOIANÉSIA	1.592	49,41	10°
VARA DO TRABALHO DE URUAÇU	750	49,93	11°
VARA DO TRABALHO DE PIRES DO RIO	263	50,29	12°
VARA DO TRABALHO DE GOIATUBA	961	50,83	13°
POSTO AVANÇADO DE PORANGATU	102	51,45	14°
VARA DO TRABALHO DE GOIÁS	906	52,03	15°
16ª VARA DO TRABALHO DE GOIÂNIA	916	52,42	16°
11ª VARA DO TRABALHO DE GOIÂNIA	917	54,02	17°
6ª VARA DO TRABALHO DE GOIÂNIA	985	55,76	18°
VARA DO TRABALHO DE CALDAS NOVAS	588	57,54	19°
5ª VARA DO TRABALHO DE GOIÂNIA	899	57,65	20°
17ª VARA DO TRABALHO DE GOIÂNIA	894	58,88	21°
VARA DO TRABALHO DE CERES	646	59,34	22°
12ª VARA DO TRABALHO DE GOIÂNIA	907	60,23	23°
8ª VARA DO TRABALHO DE GOIÂNIA	798	61,32	24°
VARA DO TRABALHO DE INHUMAS	680	61,86	25°
2ª VARA DO TRABALHO DE ITUMBIARA	674	63,46	26°



PRAZO MÉDIO ENTRE O AJUIZAMENTO E A PROLAÇÃO DA SENTENÇA DE TODAS AS VARAS DO TRABALHO

SUMARÍSSIMO

Qtd. Processos	Prazo Médio (dias)
38.952	70,37

Vara do Trabalho	Qtd Processos	Prazo Médio	Ranking
3ª VARA DO TRABALHO DE ANÁPOLIS	763	65,71	27°
9ª VARA DO TRABALHO DE GOIÂNIA	938	67,47	28°
VARA DO TRABALHO DE SÃO LUIS DE MONTES BELOS	559	68,49	29°
4ª VARA DO TRABALHO DE GOIÂNIA	1.021	68,65	30°
2ª VARA DO TRABALHO DE ANÁPOLIS	611	69,07	31°
2ª VARA DO TRABALHO DE APARECIDA DE GOIÂNIA	956	72,74	32°
1ª VARA DO TRABALHO DE ANÁPOLIS	706	74,41	33°
4ª VARA DO TRABALHO DE ANÁPOLIS	608	75,64	34°
VARA DO TRABALHO DE QUIRINÓPOLIS	503	77,24	35°
POSTO AVANÇADO DE IPORÁ	208	78,87	36°
1ª VARA DO TRABALHO DE APARECIDA DE GOIÂNIA	1.054	78,99	37°
7ª VARA DO TRABALHO DE GOIÂNIA	794	79,03	38°
15ª VARA DO TRABALHO DE GOIÂNIA	951	80,13	39°
2ª VARA DO TRABALHO DE GOIÂNIA	833	86,04	40°
VARA DO TRABALHO DE FORMOSA	414	92,42	41°
10ª VARA DO TRABALHO DE GOIÂNIA	1.041	94,58	42°
1ª VARA DO TRABALHO DE ITUMBIARA	706	98,67	43°
VARA DO TRABALHO DE JATAÍ	525	99,49	44°
1ª VARA DO TRABALHO DE GOIÂNIA	992	116,22	45°
VARA DO TRABALHO DE MINEIROS	559	119,1	46°
3ª VARA DO TRABALHO DE GOIÂNIA	753	130,44	47°
1ª VARA DO TRABALHO DE RIO VERDE	479	177	48°
3ª VARA DO TRABALHO DE RIO VERDE	600	198,71	49°
2ª VARA DO TRABALHO DE RIO VERDE	620	247,87	50°



PRAZO MÉDIO ENTRE O AJUIZAMENTO E A PROLAÇÃO DA SENTENÇA - POSTO AVANÇADO DE PORANGATU

Data da sentença entre 1/1/2015 e 31/12/2015 23:59:59

POSTO AVANÇADO DE PORANGATU

SUMARÍSSIMO

Qtd	Prazo Médio
102	51,45

Nr. Processo	Ajuiz.	Senteça	Prazo
RTSum - 0000004-15.2015.5.18.0251	07/01/15	04/02/15	28
RTSum - 0000007-67.2015.5.18.0251	07/01/15	18/02/15	42
RTSum - 0000033-65.2015.5.18.0251	09/01/15	11/02/15	33
RTSum - 0000034-50.2015.5.18.0251	12/01/15	19/03/15	66
RTSum - 0000035-35.2015.5.18.0251	12/01/15	10/04/15	88
RTSum - 0000037-05.2015.5.18.0251	14/01/15	04/03/15	49
RTSum - 0000039-72.2015.5.18.0251	15/01/15	03/02/15	19
RTSum - 0000043-12.2015.5.18.0251	17/01/15	11/02/15	25
RTSum - 0000059-63.2015.5.18.0251	20/01/15	09/02/15	20
RTSum - 0000060-48.2015.5.18.0251	20/01/15	09/02/15	20
RTSum - 0000061-33.2015.5.18.0251	20/01/15	19/03/15	58
RTSum - 0000067-40.2015.5.18.0251	26/01/15	26/02/15	31
RTSum - 0000071-77.2015.5.18.0251	28/01/15	19/03/15	50
RTSum - 0000074-32.2015.5.18.0251	29/01/15	15/05/15	106
RTSum - 0000075-17.2015.5.18.0251	29/01/15	18/03/15	48
RTSum - 0000076-02.2015.5.18.0251	29/01/15	15/04/15	76
RTSum - 0000082-09.2015.5.18.0251	30/01/15	04/05/15	94
RTSum - 0000083-91.2015.5.18.0251	30/01/15	16/03/15	45
RTSum - 0000084-76.2015.5.18.0251	02/02/15	14/04/15	71
RTSum - 0000085-61.2015.5.18.0251	02/02/15	18/03/15	44
RTSum - 0000092-53.2015.5.18.0251	05/02/15	15/04/15	69
RTSum - 0000093-38.2015.5.18.0251	05/02/15	11/05/15	95

Legenda:
Ajuiz. Data do Ajuizamento;
Senteça: Data da prolação da sentença;
Prazo: Prazo para a entrega da prestação jurisdicional.



PRAZO MÉDIO ENTRE O AJUIZAMENTO E A PROLAÇÃO DA SENTENÇA - POSTO AVANÇADO DE PORANGATU

POSTO AVANÇADO DE PORANGATU

SUMARÍSSIMO

Qtd	Prazo Médio
102	51,45

Nr. Processo	Ajuiz.	Sentença	Prazo
RTSum - 0000094-23.2015.5.18.0251	05/02/15	18/03/15	41
RTSum - 0000097-75.2015.5.18.0251	09/02/15	04/05/15	84
RTSum - 0000098-60.2015.5.18.0251	09/02/15	23/04/15	73
RTSum - 0000103-82.2015.5.18.0251	20/02/15	16/03/15	24
RTSum - 0000104-67.2015.5.18.0251	20/02/15	20/03/15	28
RTSum - 0000105-52.2015.5.18.0251	20/02/15	19/03/15	27
RTSum - 0000106-37.2015.5.18.0251	24/02/15	20/03/15	24
RTSum - 0000108-07.2015.5.18.0251	25/02/15	10/04/15	44
RTSum - 0000109-89.2015.5.18.0251	25/02/15	09/04/15	43
RTSum - 0000110-74.2015.5.18.0251	26/02/15	18/03/15	20
RTSum - 0000111-59.2015.5.18.0251	26/02/15	18/03/15	20
RTSum - 0000112-44.2015.5.18.0251	26/02/15	19/03/15	21
RTSum - 0000115-96.2015.5.18.0251	26/02/15	10/04/15	43
RTSum - 0000116-81.2015.5.18.0251	26/02/15	10/04/15	43
RTSum - 0000117-66.2015.5.18.0251	26/02/15	10/04/15	43
RTSum - 0000118-51.2015.5.18.0251	26/02/15	10/04/15	43
RTSum - 0000119-36.2015.5.18.0251	27/02/15	10/04/15	42
RTSum - 0000120-21.2015.5.18.0251	27/02/15	09/04/15	41
RTSum - 0000121-06.2015.5.18.0251	27/02/15	10/04/15	42
RTSum - 0000122-88.2015.5.18.0251	27/02/15	10/04/15	42
RTSum - 0000123-73.2015.5.18.0251	27/02/15	09/04/15	41
RTSum - 0000125-43.2015.5.18.0251	03/03/15	14/04/15	42
RTSum - 0000129-80.2015.5.18.0251	05/03/15	15/05/15	71
RTSum - 0000130-65.2015.5.18.0251	05/03/15	29/04/15	55
RTSum - 0000137-57.2015.5.18.0251	13/03/15	14/04/15	32

Legenda:

Ajuiz. Data do Ajuizamento;

Sentença: Data da prolação da sentença;

Prazo: Prazo para a entrega da prestação jurisdicional.



PRAZO MÉDIO ENTRE O AJUIZAMENTO E A PROLAÇÃO DA SENTENÇA - POSTO AVANÇADO DE PORANGATU

POSTO AVANÇADO DE PORANGATU

SUMARÍSSIMO

Qtd	Prazo Médio
102	51,45

Nr. Processo	Ajuiz.	Sentença	Prazo
RTSum - 0000138-42.2015.5.18.0251	14/03/15	17/04/15	34
RTSum - 0000139-27.2015.5.18.0251	14/03/15	17/04/15	34
RTSum - 0000140-12.2015.5.18.0251	14/03/15	29/05/15	76
RTSum - 0000141-94.2015.5.18.0251	14/03/15	29/05/15	76
RTSum - 0000142-79.2015.5.18.0251	14/03/15	29/05/15	76
RTSum - 0000143-64.2015.5.18.0251	14/03/15	29/05/15	76
RTSum - 0000144-49.2015.5.18.0251	14/03/15	29/05/15	76
RTSum - 0000145-34.2015.5.18.0251	14/03/15	29/05/15	76
RTSum - 0000148-86.2015.5.18.0251	14/03/15	29/05/15	76
RTSum - 0000149-71.2015.5.18.0251	16/03/15	29/05/15	74
RTSum - 0000153-11.2015.5.18.0251	20/03/15	14/04/15	25
RTSum - 0000154-93.2015.5.18.0251	20/03/15	15/04/15	26
RTSum - 0000155-78.2015.5.18.0251	20/03/15	14/04/15	25
RTSum - 0000159-18.2015.5.18.0251	24/03/15	14/04/15	21
RTSum - 0000168-77.2015.5.18.0251	25/03/15	10/04/15	16
RTSum - 0000170-47.2015.5.18.0251	25/03/15	14/04/15	20
RTSum - 0000173-02.2015.5.18.0251	26/03/15	04/05/15	39
RTSum - 0000174-84.2015.5.18.0251	26/03/15	17/04/15	22
RTSum - 0000176-54.2015.5.18.0251	27/03/15	15/04/15	19
RTSum - 0000177-39.2015.5.18.0251	27/03/15	09/04/15	13
RTSum - 0000179-09.2015.5.18.0251	30/03/15	17/04/15	18
RTSum - 0000184-65.2014.5.18.0251	24/03/14	11/05/15	413
RTSum - 0000186-98.2015.5.18.0251	09/04/15	05/05/15	26
RTSum - 0000188-68.2015.5.18.0251	13/04/15	24/06/15	72
RTSum - 0000196-45.2015.5.18.0251	14/04/15	06/05/15	22

Legenda:

Ajuiz. Data do Ajuizamento;

Sentença: Data da prolação da sentença;

Prazo: Prazo para a entrega da prestação jurisdicional.



PRAZO MÉDIO ENTRE O AJUIZAMENTO E A PROLAÇÃO DA SENTENÇA - POSTO AVANÇADO DE PORANGATU

POSTO AVANÇADO DE PORANGATU

SUMARÍSSIMO

Qtd	Prazo Médio
102	51,45

Nr. Processo	Ajuiz.	Sentença	Prazo
RTSum - 0000199-97.2015.5.18.0251	17/04/15	27/04/15	10
RTSum - 0000201-67.2015.5.18.0251	20/04/15	06/07/15	77
RTSum - 0000210-29.2015.5.18.0251	24/04/15	19/05/15	25
RTSum - 0000212-96.2015.5.18.0251	27/04/15	15/05/15	18
RTSum - 0000217-21.2015.5.18.0251	29/04/15	09/06/15	41
RTSum - 0000224-13.2015.5.18.0251	04/05/15	17/06/15	44
RTSum - 0000225-95.2015.5.18.0251	06/05/15	09/06/15	34
RTSum - 0000227-65.2015.5.18.0251	08/05/15	09/06/15	32
RTSum - 0000228-50.2015.5.18.0251	11/05/15	11/06/15	31
RTSum - 0000229-35.2015.5.18.0251	11/05/15	22/05/15	11
RTSum - 0000524-09.2014.5.18.0251	06/11/14	29/01/15	84
RTSum - 0000527-61.2014.5.18.0251	11/11/14	29/01/15	79
RTSum - 0000534-53.2014.5.18.0251	13/11/14	09/01/15	57
RTSum - 0000535-38.2014.5.18.0251	14/11/14	20/01/15	67
RTSum - 0000536-23.2014.5.18.0251	14/11/14	21/01/15	68
RTSum - 0000537-08.2014.5.18.0251	14/11/14	21/01/15	68
RTSum - 0000538-90.2014.5.18.0251	14/11/14	14/01/15	61
RTSum - 0000539-75.2014.5.18.0251	14/11/14	14/01/15	61
RTSum - 0000540-60.2014.5.18.0251	14/11/14	14/01/15	61
RTSum - 0000549-22.2014.5.18.0251	24/11/14	03/02/15	71
RTSum - 0000556-14.2014.5.18.0251	26/11/14	29/01/15	64
RTSum - 0000557-96.2014.5.18.0251	26/11/14	29/01/15	64
RTSum - 0000563-06.2014.5.18.0251	04/12/14	03/02/15	61
RTSum - 0000564-88.2014.5.18.0251	04/12/14	03/02/15	61
RTSum - 0000565-73.2014.5.18.0251	09/12/14	06/03/15	87

Legenda:

Ajuiz. Data do Ajuizamento;

Sentença: Data da prolação da sentença;

Prazo: Prazo para a entrega da prestação jurisdicional.



PRAZO MÉDIO ENTRE O AJUIZAMENTO E A PROLAÇÃO DA SENTENÇA - POSTO AVANÇADO DE PORANGATU

POSTO AVANÇADO DE PORANGATU

SUMARÍSSIMO

Qtd	Prazo Médio
102	51,45

Nr. Processo	Ajuiz.	Sentença	Prazo
RTSum - 0000567-43.2014.5.18.0251	10/12/14	06/02/15	58
RTSum - 0000568-28.2014.5.18.0251	10/12/14	06/02/15	58
RTSum - 0000588-19.2014.5.18.0251	19/12/14	04/02/15	47
RTSum - 0000589-04.2014.5.18.0251	19/12/14	04/02/15	47
RTSum - 0000592-56.2014.5.18.0251	29/12/14	11/02/15	44

Legenda:
Ajuiz. Data do Ajuizamento;
Sentença: Data da prolação da sentença;
Prazo: Prazo para a entrega da prestação jurisdicional.



PRAZO MÉDIO ENTRE O AJUIZAMENTO E A PROLAÇÃO DA SENTENÇA - POSTO AVANÇADO DE PORANGATU

Data da sentença entre 1/1/2015 e 31/12/2015 23:59:59

Sem magistrado

SUMARÍSSIMO

Qtd	Prazo Médio
102	51,45

Nr. Processo	Ajuiz.	Senteça	Prazo
RTSum - 0000004-15.2015.5.18.0251	07/01/15	04/02/15	28
RTSum - 0000007-67.2015.5.18.0251	07/01/15	18/02/15	42
RTSum - 0000033-65.2015.5.18.0251	09/01/15	11/02/15	33
RTSum - 0000034-50.2015.5.18.0251	12/01/15	19/03/15	66
RTSum - 0000035-35.2015.5.18.0251	12/01/15	10/04/15	88
RTSum - 0000037-05.2015.5.18.0251	14/01/15	04/03/15	49
RTSum - 0000039-72.2015.5.18.0251	15/01/15	03/02/15	19
RTSum - 0000043-12.2015.5.18.0251	17/01/15	11/02/15	25
RTSum - 0000059-63.2015.5.18.0251	20/01/15	09/02/15	20
RTSum - 0000060-48.2015.5.18.0251	20/01/15	09/02/15	20
RTSum - 0000061-33.2015.5.18.0251	20/01/15	19/03/15	58
RTSum - 0000067-40.2015.5.18.0251	26/01/15	26/02/15	31
RTSum - 0000071-77.2015.5.18.0251	28/01/15	19/03/15	50
RTSum - 0000074-32.2015.5.18.0251	29/01/15	15/05/15	106
RTSum - 0000075-17.2015.5.18.0251	29/01/15	18/03/15	48
RTSum - 0000076-02.2015.5.18.0251	29/01/15	15/04/15	76
RTSum - 0000082-09.2015.5.18.0251	30/01/15	04/05/15	94
RTSum - 0000083-91.2015.5.18.0251	30/01/15	16/03/15	45
RTSum - 0000084-76.2015.5.18.0251	02/02/15	14/04/15	71
RTSum - 0000085-61.2015.5.18.0251	02/02/15	18/03/15	44
RTSum - 0000092-53.2015.5.18.0251	05/02/15	15/04/15	69
RTSum - 0000093-38.2015.5.18.0251	05/02/15	11/05/15	95

Legenda:
Ajuiz. Data do Ajuizamento;
Senteça: Data da prolação da sentença;
Prazo: Prazo para a entrega da prestação jurisdicional.



PRAZO MÉDIO ENTRE O AJUIZAMENTO E A PROLAÇÃO DA SENTENÇA - POSTO AVANÇADO DE PORANGATU

Sem magistrado

SUMARÍSSIMO

Qtd	Prazo Médio
102	51,45

Nr. Processo	Ajuiz.	Sentença	Prazo
RTSum - 0000094-23.2015.5.18.0251	05/02/15	18/03/15	41
RTSum - 0000097-75.2015.5.18.0251	09/02/15	04/05/15	84
RTSum - 0000098-60.2015.5.18.0251	09/02/15	23/04/15	73
RTSum - 0000103-82.2015.5.18.0251	20/02/15	16/03/15	24
RTSum - 0000104-67.2015.5.18.0251	20/02/15	20/03/15	28
RTSum - 0000105-52.2015.5.18.0251	20/02/15	19/03/15	27
RTSum - 0000106-37.2015.5.18.0251	24/02/15	20/03/15	24
RTSum - 0000108-07.2015.5.18.0251	25/02/15	10/04/15	44
RTSum - 0000109-89.2015.5.18.0251	25/02/15	09/04/15	43
RTSum - 0000110-74.2015.5.18.0251	26/02/15	18/03/15	20
RTSum - 0000111-59.2015.5.18.0251	26/02/15	18/03/15	20
RTSum - 0000112-44.2015.5.18.0251	26/02/15	19/03/15	21
RTSum - 0000115-96.2015.5.18.0251	26/02/15	10/04/15	43
RTSum - 0000116-81.2015.5.18.0251	26/02/15	10/04/15	43
RTSum - 0000117-66.2015.5.18.0251	26/02/15	10/04/15	43
RTSum - 0000118-51.2015.5.18.0251	26/02/15	10/04/15	43
RTSum - 0000119-36.2015.5.18.0251	27/02/15	10/04/15	42
RTSum - 0000120-21.2015.5.18.0251	27/02/15	09/04/15	41
RTSum - 0000121-06.2015.5.18.0251	27/02/15	10/04/15	42
RTSum - 0000122-88.2015.5.18.0251	27/02/15	10/04/15	42
RTSum - 0000123-73.2015.5.18.0251	27/02/15	09/04/15	41
RTSum - 0000125-43.2015.5.18.0251	03/03/15	14/04/15	42
RTSum - 0000129-80.2015.5.18.0251	05/03/15	15/05/15	71
RTSum - 0000130-65.2015.5.18.0251	05/03/15	29/04/15	55
RTSum - 0000137-57.2015.5.18.0251	13/03/15	14/04/15	32

Legenda:
Ajuiz. Data do Ajuizamento;
Sentença: Data da prolação da sentença;
Prazo: Prazo para a entrega da prestação jurisdicional.



PRAZO MÉDIO ENTRE O AJUIZAMENTO E A PROLAÇÃO DA SENTENÇA - POSTO AVANÇADO DE PORANGATU

Sem magistrado

SUMARÍSSIMO

Qtd	Prazo Médio
102	51,45

Nr. Processo	Ajuiz.	Sentença	Prazo
RTSum - 0000138-42.2015.5.18.0251	14/03/15	17/04/15	34
RTSum - 0000139-27.2015.5.18.0251	14/03/15	17/04/15	34
RTSum - 0000140-12.2015.5.18.0251	14/03/15	29/05/15	76
RTSum - 0000141-94.2015.5.18.0251	14/03/15	29/05/15	76
RTSum - 0000142-79.2015.5.18.0251	14/03/15	29/05/15	76
RTSum - 0000143-64.2015.5.18.0251	14/03/15	29/05/15	76
RTSum - 0000144-49.2015.5.18.0251	14/03/15	29/05/15	76
RTSum - 0000145-34.2015.5.18.0251	14/03/15	29/05/15	76
RTSum - 0000148-86.2015.5.18.0251	14/03/15	29/05/15	76
RTSum - 0000149-71.2015.5.18.0251	16/03/15	29/05/15	74
RTSum - 0000153-11.2015.5.18.0251	20/03/15	14/04/15	25
RTSum - 0000154-93.2015.5.18.0251	20/03/15	15/04/15	26
RTSum - 0000155-78.2015.5.18.0251	20/03/15	14/04/15	25
RTSum - 0000159-18.2015.5.18.0251	24/03/15	14/04/15	21
RTSum - 0000168-77.2015.5.18.0251	25/03/15	10/04/15	16
RTSum - 0000170-47.2015.5.18.0251	25/03/15	14/04/15	20
RTSum - 0000173-02.2015.5.18.0251	26/03/15	04/05/15	39
RTSum - 0000174-84.2015.5.18.0251	26/03/15	17/04/15	22
RTSum - 0000176-54.2015.5.18.0251	27/03/15	15/04/15	19
RTSum - 0000177-39.2015.5.18.0251	27/03/15	09/04/15	13
RTSum - 0000179-09.2015.5.18.0251	30/03/15	17/04/15	18
RTSum - 0000184-65.2014.5.18.0251	24/03/14	11/05/15	413
RTSum - 0000186-98.2015.5.18.0251	09/04/15	05/05/15	26
RTSum - 0000188-68.2015.5.18.0251	13/04/15	24/06/15	72
RTSum - 0000196-45.2015.5.18.0251	14/04/15	06/05/15	22

Legenda:

Ajuiz. Data do Ajuizamento;

Sentença: Data da prolação da sentença;

Prazo: Prazo para a entrega da prestação jurisdicional.



PRAZO MÉDIO ENTRE O AJUIZAMENTO E A PROLAÇÃO DA SENTENÇA - POSTO AVANÇADO DE PORANGATU

Sem magistrado

SUMARÍSSIMO

Qtd	Prazo Médio
102	51,45

Nr. Processo	Ajuiz.	Sentença	Prazo
RTSum - 0000199-97.2015.5.18.0251	17/04/15	27/04/15	10
RTSum - 0000201-67.2015.5.18.0251	20/04/15	06/07/15	77
RTSum - 0000210-29.2015.5.18.0251	24/04/15	19/05/15	25
RTSum - 0000212-96.2015.5.18.0251	27/04/15	15/05/15	18
RTSum - 0000217-21.2015.5.18.0251	29/04/15	09/06/15	41
RTSum - 0000224-13.2015.5.18.0251	04/05/15	17/06/15	44
RTSum - 0000225-95.2015.5.18.0251	06/05/15	09/06/15	34
RTSum - 0000227-65.2015.5.18.0251	08/05/15	09/06/15	32
RTSum - 0000228-50.2015.5.18.0251	11/05/15	11/06/15	31
RTSum - 0000229-35.2015.5.18.0251	11/05/15	22/05/15	11
RTSum - 0000524-09.2014.5.18.0251	06/11/14	29/01/15	84
RTSum - 0000527-61.2014.5.18.0251	11/11/14	29/01/15	79
RTSum - 0000534-53.2014.5.18.0251	13/11/14	09/01/15	57
RTSum - 0000535-38.2014.5.18.0251	14/11/14	20/01/15	67
RTSum - 0000536-23.2014.5.18.0251	14/11/14	21/01/15	68
RTSum - 0000537-08.2014.5.18.0251	14/11/14	21/01/15	68
RTSum - 0000538-90.2014.5.18.0251	14/11/14	14/01/15	61
RTSum - 0000539-75.2014.5.18.0251	14/11/14	14/01/15	61
RTSum - 0000540-60.2014.5.18.0251	14/11/14	14/01/15	61
RTSum - 0000549-22.2014.5.18.0251	24/11/14	03/02/15	71
RTSum - 0000556-14.2014.5.18.0251	26/11/14	29/01/15	64
RTSum - 0000557-96.2014.5.18.0251	26/11/14	29/01/15	64
RTSum - 0000563-06.2014.5.18.0251	04/12/14	03/02/15	61
RTSum - 0000564-88.2014.5.18.0251	04/12/14	03/02/15	61
RTSum - 0000565-73.2014.5.18.0251	09/12/14	06/03/15	87

Legenda:

Ajuiz. Data do Ajuizamento;

Sentença: Data da prolação da sentença;

Prazo: Prazo para a entrega da prestação jurisdicional.



**PRAZO MÉDIO ENTRE O AJUIZAMENTO E A
PROLAÇÃO DA SENTENÇA - POSTO AVANÇADO DE
PORANGATU**

Sem magistrado

SUMARÍSSIMO

Qtd	Prazo Médio
102	51,45

Nr. Processo	Ajuiz.	Sentença	Prazo
RTSum - 0000567-43.2014.5.18.0251	10/12/14	06/02/15	58
RTSum - 0000568-28.2014.5.18.0251	10/12/14	06/02/15	58
RTSum - 0000588-19.2014.5.18.0251	19/12/14	04/02/15	47
RTSum - 0000589-04.2014.5.18.0251	19/12/14	04/02/15	47
RTSum - 0000592-56.2014.5.18.0251	29/12/14	11/02/15	44

Legenda:
Ajuiz. Data do Ajuizamento;
Sentença: Data da prolação da sentença;
Prazo: Prazo para a entrega da prestação jurisdicional.