

## Conceituação

| Tema                              | Prazos Processuais  |
|-----------------------------------|---|
| <b>Relatórios</b>                 | Evolução Histórica<br>Comparativo por VT<br>Comparativo por Grupo<br>Por Grupo<br>Por VT<br>Por Processo  |
| <b>Resumo</b>                     | Apresenta o prazo médio desde o ajuizamento da ação até realização da primeira audiência.   |
| <b>Descrição</b>                  | O prazo médio é obtido calculando-se a quantidade de dias decorridos desde o ajuizamento até a realização da 1ª audiência.<br>Os dados são extraídos baseando-se nos itens do e-Gestão:<br><br>263 e 90263 - Do ajuizamento da ação até a realização da 1ª audiência na fase de conhecimento – rito sumaríssimo;<br><br>264 e 90264 – Do ajuizamento da ação até a realização da 1ª audiência na fase de conhecimento – exceto rito sumaríssimo (ordinário) |
| <b>Origem da informação</b>       | e-Gestão  |
| <b>Critérios e transformações</b> | Coletado do e-Gestão, consolidado, otimizado e classificado para análise.   |
| <b>Análises possíveis</b>         | Prazo médio entre o ajuizamento da ação e a realização da primeira audiência, detalhado de forma Geral, Por grupo, por VT e Por Processo.   |



## EVOLUÇÃO HISTÓRICA DOS PRAZOS PROCESSUAIS PARA REALIZAÇÃO DA 1ª AUDIÊNCIA - VARA DO TRABALHO DE CATALÃO

Data da 1ª audiência entre 1/1/2016 e 31/1/2016 23:59:59

| Rito               | Qtd       | Prazo Médio  |
|--------------------|-----------|--------------|
| ORDINÁRIO          | 39        | 51,44        |
| SUMARÍSSIMO        | 24        | 47,13        |
| <b>Total/Média</b> | <b>63</b> | <b>49,79</b> |

Percentual de Processos por Rito

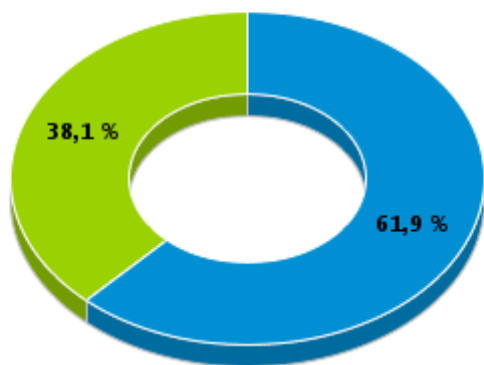

Rito

■ ORDINÁRIO ■ SUMARÍSSIMO

Prazo Médio por Rito

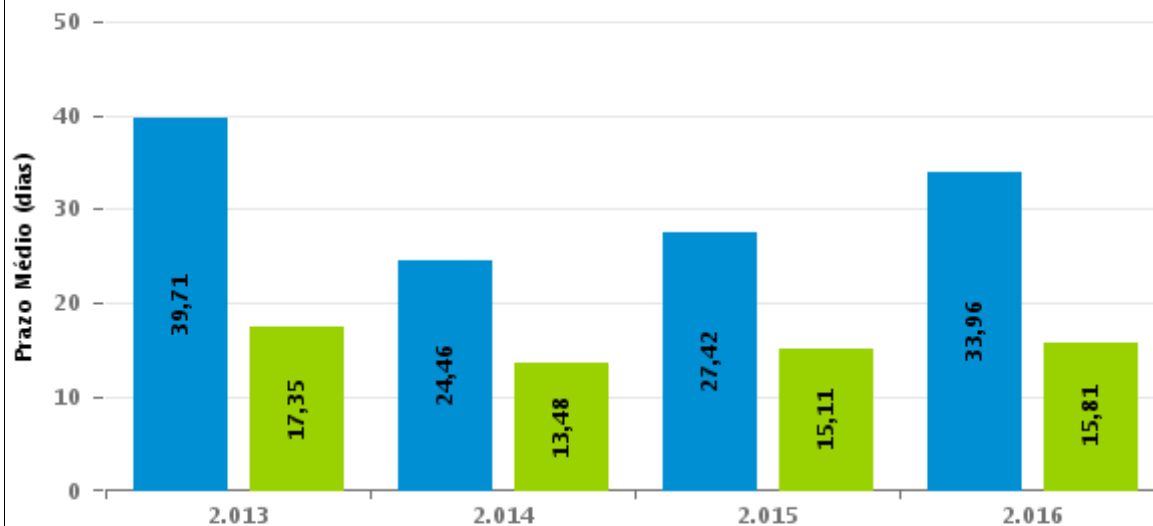

Para este exercício foram computados os processos até o mês de Dezembro/2.016

Rito

■ ORDINÁRIO ■ SUMARÍSSIMO



## COMPARATIVO DO PRAZO MÉDIO PARA REALIZAÇÃO DA 1ª AUDIÊNCIA - VARA DO TRABALHO DE CATALÃO

Data da 1ª audiência entre 1/1/2016 e 31/1/2016 23:59:59

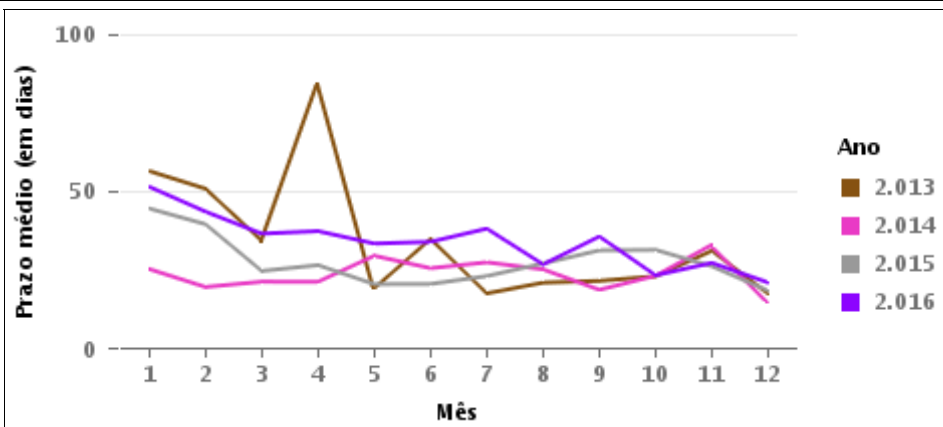
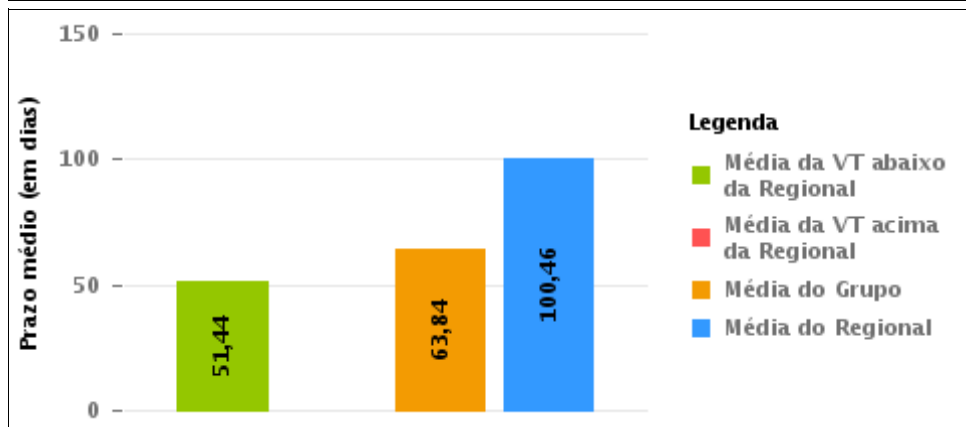
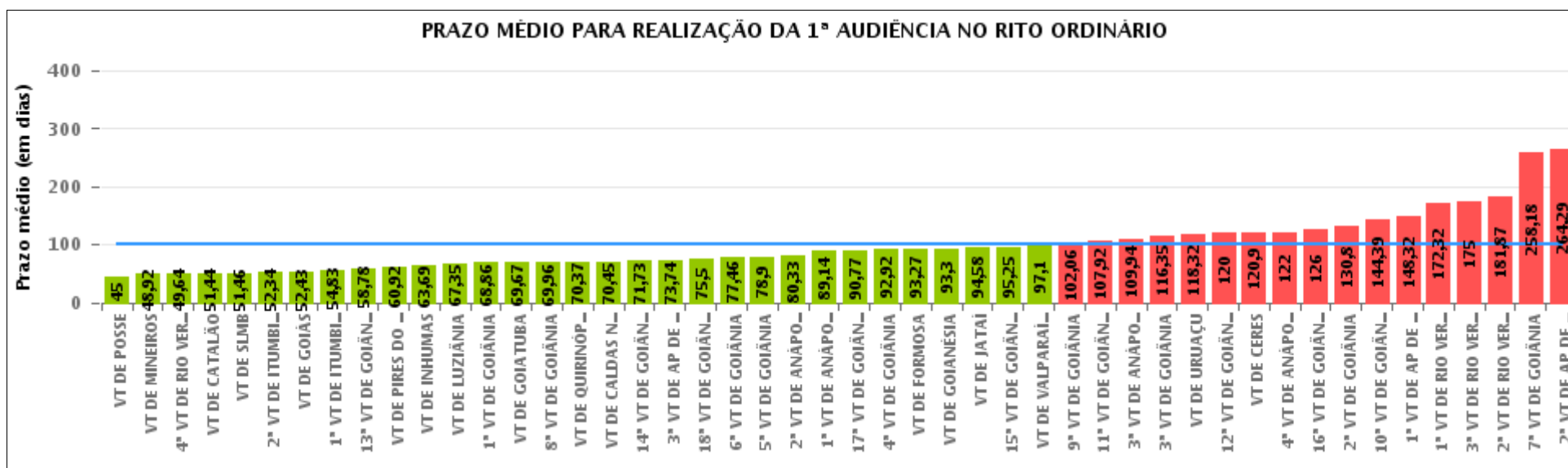



## COMPARATIVO DO PRAZO MÉDIO PARA REALIZAÇÃO DA 1ª AUDIÊNCIA ENTRE AS VARAS DO GRUPO

Data da 1ª audiência entre 1/1/2016 e 31/1/2016 23:59:59

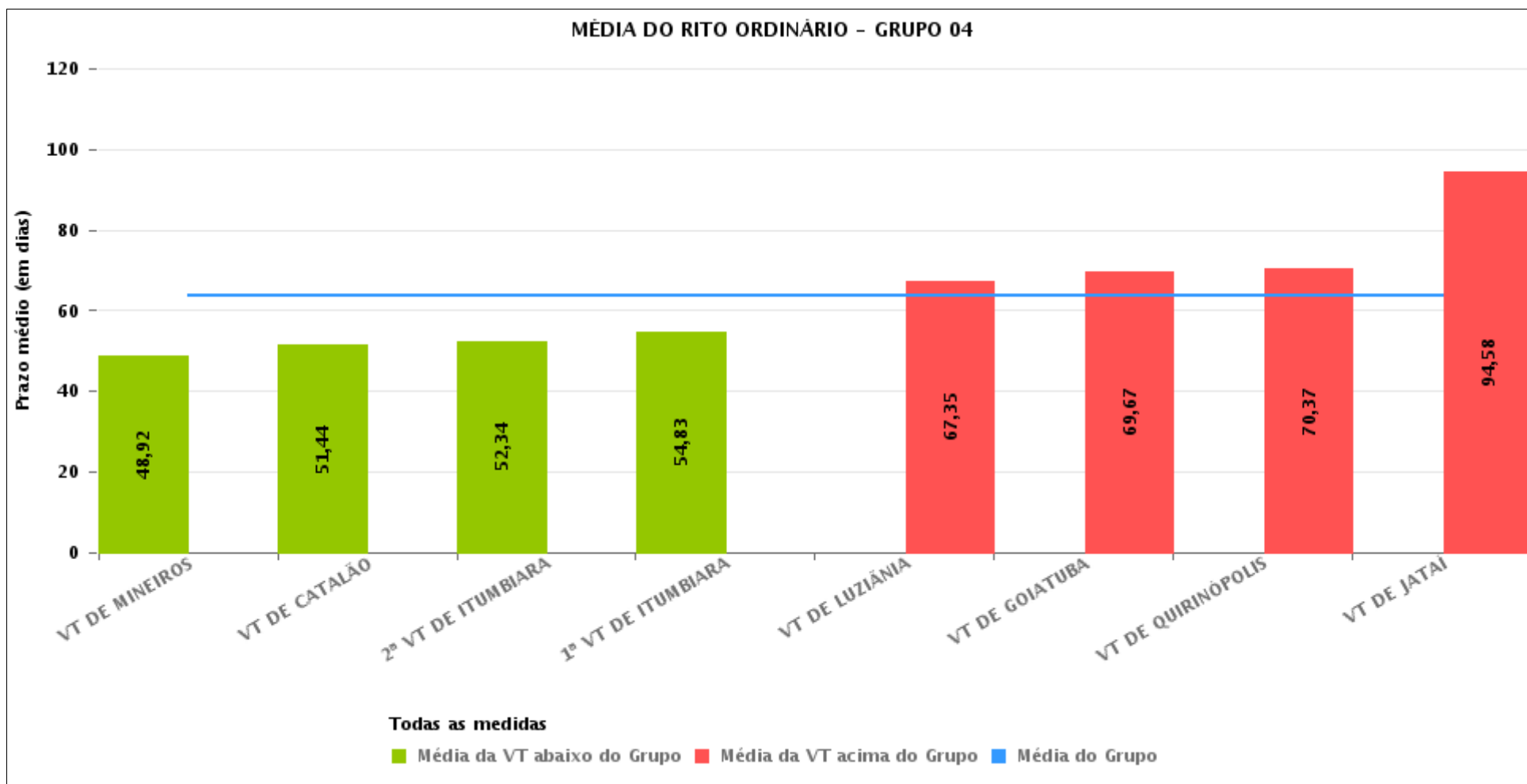



## PRAZO MÉDIO PARA REALIZAÇÃO DA 1ª AUDIÊNCIA POR GRUPO

Data da 1ª audiência entre 1/1/2016 e 31/1/2016 23:59:59

| Rito      | Grupo    | Qtd. Processos | Prazo Médio (dias) | Ranking |
|-----------|----------|----------------|--------------------|---------|
| ORDINÁRIO | GRUPO 01 | 1              | 45                 | 1°      |
|           | GRUPO 04 | 276            | 63,84              | 2°      |
|           | GRUPO 02 | 39             | 73,36              | 3°      |
|           | GRUPO 03 | 90             | 96,09              | 4°      |
|           | GRUPO 05 | 747            | 109,06             | 5°      |
|           | GRUPO 06 | 87             | 160,17             | 6°      |

|  |  |  |   |
|--|--|--|---|
| <p>Legenda:</p> <p># Grupo 01 – Até 750<br/>VT de Posse</p> <p># Grupo 02 – De 751 a 1000<br/>VT de Formosa<br/>VT de Pires do Rio</p> <p># Grupo 03 – De 1001 a 1500<br/>VT de Ceres<br/>1ª VT de Anápolis<br/>2ª VT de Anápolis<br/>3ª VT de Anápolis<br/>4ª VT de Anápolis<br/>VT de Caldas Novas</p> | <p># Grupo 04 – De 1501 a 2000<br/>VT de Catalão<br/>VT de Goiatuba<br/>1ª VT de Itumbiara<br/>2ª VT de Itumbiara<br/>VT de Jataí<br/>VT de Luziânia<br/>VT de Mineiros<br/>VT de Quirinópolis</p> <p># Grupo 05 – De 2001 a 2500<br/>1ª VT de Goiânia<br/>2ª VT de Goiânia<br/>3ª VT de Goiânia<br/>4ª VT de Goiânia<br/>5ª VT de Goiânia<br/>6ª VT de Goiânia<br/>7ª VT de Goiânia</p> | <p>8ª VT de Goiânia<br/>9ª VT de Goiânia<br/>10ª VT de Goiânia<br/>11ª VT de Goiânia<br/>12ª VT de Goiânia<br/>13ª VT de Goiânia<br/>14ª VT de Goiânia<br/>15ª VT de Goiânia<br/>16ª VT de Goiânia<br/>17ª VT de Goiânia<br/>18ª VT de Goiânia<br/>VT de Goiás<br/>VT de Inhumas<br/>1ª VT de Rio Verde<br/>2ª VT de Rio Verde<br/>3ª VT de Rio Verde<br/>4ª VT de Rio Verde<br/>VT de Uruaçu<br/>VT de São Luis de Montes Belos<br/>VT de Valparaíso de Goiás</p> | <p>#Grupo 06 – A partir de 2500<br/>1ª VT de Aparecida de Goiânia<br/>2ª VT de Aparecida de Goiânia<br/>3ª VT de Aparecida de Goiânia<br/>VT de Goianésia</p> |
|--|--|--|---|



## PRAZO MÉDIO PARA REALIZAÇÃO DA 1ª AUDIÊNCIA DE TODAS AS VARAS DO TRABALHO

Data da 1ª audiência entre 1/1/2016 e 31/1/2016 23:59:59

### ORDINÁRIO

| Qtd. Processos | Prazo Médio (dias) |
|----------------|--------------------|
| 1.240          | 100,46             |

| Vara do Trabalho                             | Qtd Processos | Prazo Médio | Ranking |
|--|---------------|-------------|---------|
| VARA DO TRABALHO DE POSSE                    | 1             | 45          | 1°      |
| VARA DO TRABALHO DE MINEIROS                 | 24            | 48,92       | 2°      |
| 4ª VARA DO TRABALHO DE RIO VERDE             | 28            | 49,64       | 3°      |
| VARA DO TRABALHO DE CATALÃO                  | 39            | 51,44       | 4°      |
| VARA DO TRABALHO DE SÃO LUIS DE MONTES BELOS | 41            | 51,46       | 5°      |
| 2ª VARA DO TRABALHO DE ITUMBIARA             | 29            | 52,34       | 6°      |
| VARA DO TRABALHO DE GOIÁS                    | 23            | 52,43       | 7°      |
| 1ª VARA DO TRABALHO DE ITUMBIARA             | 23            | 54,83       | 8°      |
| 13ª VARA DO TRABALHO DE GOIÂNIA              | 18            | 58,78       | 9°      |
| VARA DO TRABALHO DE PIRES DO RIO             | 24            | 60,92       | 10°     |
| VARA DO TRABALHO DE INHUMAS                  | 42            | 63,69       | 11°     |
| VARA DO TRABALHO DE LUZIÂNIA                 | 31            | 67,35       | 12°     |
| 1ª VARA DO TRABALHO DE GOIÂNIA               | 29            | 68,86       | 13°     |
| VARA DO TRABALHO DE GOIATUBA                 | 52            | 69,67       | 14°     |
| 8ª VARA DO TRABALHO DE GOIÂNIA               | 26            | 69,96       | 15°     |
| VARA DO TRABALHO DE QUIRINÓPOLIS             | 59            | 70,37       | 16°     |
| VARA DO TRABALHO DE CALDAS NOVAS             | 20            | 70,45       | 17°     |
| 14ª VARA DO TRABALHO DE GOIÂNIA              | 11            | 71,73       | 18°     |
| 3ª VARA DO TRABALHO DE APARECIDA DE GOIÂNIA  | 27            | 73,74       | 19°     |
| 18ª VARA DO TRABALHO DE GOIÂNIA              | 20            | 75,5        | 20°     |
| 6ª VARA DO TRABALHO DE GOIÂNIA               | 24            | 77,46       | 21°     |
| 5ª VARA DO TRABALHO DE GOIÂNIA               | 29            | 78,9        | 22°     |
| 2ª VARA DO TRABALHO DE ANÁPOLIS              | 15            | 80,33       | 23°     |
| 1ª VARA DO TRABALHO DE ANÁPOLIS              | 14            | 89,14       | 24°     |
| 17ª VARA DO TRABALHO DE GOIÂNIA              | 13            | 90,77       | 25°     |
| 4ª VARA DO TRABALHO DE GOIÂNIA               | 24            | 92,92       | 26°     |



## PRAZO MÉDIO PARA REALIZAÇÃO DA 1ª AUDIÊNCIA DE TODAS AS VARAS DO TRABALHO

### ORDINÁRIO

| Qtd. Processos | Prazo Médio (dias) |
|----------------|--------------------|
| 1.240          | 100,46             |

| Vara do Trabalho                            | Qtd Processos | Prazo Médio | Ranking |
|---|---------------|-------------|---------|
| VARA DO TRABALHO DE FORMOSA                 | 15            | 93,27       | 27°     |
| VARA DO TRABALHO DE GOIANÉSIA               | 10            | 93,3        | 28°     |
| VARA DO TRABALHO DE JATAÍ                   | 19            | 94,58       | 29°     |
| 15ª VARA DO TRABALHO DE GOIÂNIA             | 20            | 95,25       | 30°     |
| VARA DO TRABALHO DE VALPARAÍSO DE GOIÁS     | 42            | 97,1        | 31°     |
| 9ª VARA DO TRABALHO DE GOIÂNIA              | 33            | 102,06      | 32°     |
| 11ª VARA DO TRABALHO DE GOIÂNIA             | 26            | 107,92      | 33°     |
| 3ª VARA DO TRABALHO DE ANÁPOLIS             | 17            | 109,94      | 34°     |
| 3ª VARA DO TRABALHO DE GOIÂNIA              | 20            | 116,35      | 35°     |
| VARA DO TRABALHO DE URUAÇU                  | 25            | 118,32      | 36°     |
| 12ª VARA DO TRABALHO DE GOIÂNIA             | 40            | 120         | 37°     |
| VARA DO TRABALHO DE CERES                   | 10            | 120,9       | 38°     |
| 4ª VARA DO TRABALHO DE ANÁPOLIS             | 14            | 122         | 39°     |
| 16ª VARA DO TRABALHO DE GOIÂNIA             | 24            | 126         | 40°     |
| 2ª VARA DO TRABALHO DE GOIÂNIA              | 30            | 130,8       | 41°     |
| 10ª VARA DO TRABALHO DE GOIÂNIA             | 31            | 144,39      | 42°     |
| 1ª VARA DO TRABALHO DE APARECIDA DE GOIÂNIA | 19            | 148,32      | 43°     |
| 1ª VARA DO TRABALHO DE RIO VERDE            | 31            | 172,32      | 44°     |
| 3ª VARA DO TRABALHO DE RIO VERDE            | 28            | 175         | 45°     |
| 2ª VARA DO TRABALHO DE RIO VERDE            | 31            | 181,87      | 46°     |
| 7ª VARA DO TRABALHO DE GOIÂNIA              | 38            | 258,18      | 47°     |
| 2ª VARA DO TRABALHO DE APARECIDA DE GOIÂNIA | 31            | 264,29      | 48°     |



## PRAZO MÉDIO PARA REALIZAÇÃO DA 1ª AUDIÊNCIA - VARA DO TRABALHO DE CATALÃO

Data da 1ª audiência entre 1/1/2016 e 31/1/2016 23:59:59

### VARA DO TRABALHO DE CATALÃO

#### ORDINÁRIO

| Qtd | Prazo Médio |
|-----|-------------|
| 39  | 51,44       |

| Nr. Processo                       | Ajuiz.   | 1ª Aud.  | Prazo |
|------------------------------------|----------|----------|-------|
| ConPag - 0010400-90.2015.5.18.0141 | 04/12/15 | 21/01/16 | 48    |
| RTAlç - 0010408-67.2015.5.18.0141  | 06/12/15 | 22/01/16 | 47    |
| RTOrd - 0001472-53.2015.5.18.0141  | 29/07/15 | 22/01/16 | 177   |
| RTOrd - 0010351-49.2015.5.18.0141  | 02/12/15 | 21/01/16 | 50    |
| RTOrd - 0010354-04.2015.5.18.0141  | 02/12/15 | 21/01/16 | 50    |
| RTOrd - 0010356-71.2015.5.18.0141  | 02/12/15 | 21/01/16 | 50    |
| RTOrd - 0010398-23.2015.5.18.0141  | 03/12/15 | 22/01/16 | 50    |
| RTOrd - 0010399-08.2015.5.18.0141  | 03/12/15 | 22/01/16 | 50    |
| RTOrd - 0010401-75.2015.5.18.0141  | 04/12/15 | 22/01/16 | 49    |
| RTOrd - 0010403-45.2015.5.18.0141  | 04/12/15 | 21/01/16 | 48    |
| RTOrd - 0010404-30.2015.5.18.0141  | 04/12/15 | 21/01/16 | 48    |
| RTOrd - 0010409-52.2015.5.18.0141  | 06/12/15 | 21/01/16 | 46    |
| RTOrd - 0010410-37.2015.5.18.0141  | 06/12/15 | 21/01/16 | 46    |
| RTOrd - 0010411-22.2015.5.18.0141  | 06/12/15 | 21/01/16 | 46    |
| RTOrd - 0010415-59.2015.5.18.0141  | 07/12/15 | 26/01/16 | 50    |
| RTOrd - 0010416-44.2015.5.18.0141  | 07/12/15 | 25/01/16 | 49    |
| RTOrd - 0010420-81.2015.5.18.0141  | 08/12/15 | 25/01/16 | 48    |
| RTOrd - 0010421-66.2015.5.18.0141  | 08/12/15 | 26/01/16 | 49    |
| RTOrd - 0010423-36.2015.5.18.0141  | 08/12/15 | 25/01/16 | 48    |
| RTOrd - 0010427-73.2015.5.18.0141  | 08/12/15 | 25/01/16 | 48    |
| RTOrd - 0010428-58.2015.5.18.0141  | 08/12/15 | 27/01/16 | 50    |
| RTOrd - 0010430-28.2015.5.18.0141  | 08/12/15 | 26/01/16 | 49    |

**Legenda:**

- Ajuiz.: Data do Ajuizamento;
- 1ª Aud.: Data da primeira audiência que ocorrer, Inicial ou UNA;
- Prazo: Prazo, em dias corridos, entre a Data do Ajuizamento e a Data da 1ª Audiência.





## PRAZO MÉDIO PARA REALIZAÇÃO DA 1ª AUDIÊNCIA - VARA DO TRABALHO DE CATALÃO

### VARA DO TRABALHO DE CATALÃO

#### ORDINÁRIO

| Qtd | Prazo Médio |
|-----|-------------|
| 39  | 51,44       |

| Nr. Processo                      | Ajuiz.   | 1ª Aud.  | Prazo |
|-----------------------------------|----------|----------|-------|
| RTOrd - 0010431-13.2015.5.18.0141 | 08/12/15 | 26/01/16 | 49    |
| RTOrd - 0010433-80.2015.5.18.0141 | 09/12/15 | 27/01/16 | 49    |
| RTOrd - 0010439-87.2015.5.18.0141 | 09/12/15 | 26/01/16 | 48    |
| RTOrd - 0010442-42.2015.5.18.0141 | 09/12/15 | 27/01/16 | 49    |
| RTOrd - 0010443-27.2015.5.18.0141 | 09/12/15 | 27/01/16 | 49    |
| RTOrd - 0010445-94.2015.5.18.0141 | 09/12/15 | 26/01/16 | 48    |
| RTOrd - 0010446-79.2015.5.18.0141 | 10/12/15 | 27/01/16 | 48    |
| RTOrd - 0010447-64.2015.5.18.0141 | 10/12/15 | 26/01/16 | 47    |
| RTOrd - 0010448-49.2015.5.18.0141 | 10/12/15 | 26/01/16 | 47    |
| RTOrd - 0010449-34.2015.5.18.0141 | 10/12/15 | 26/01/16 | 47    |
| RTOrd - 0010450-19.2015.5.18.0141 | 10/12/15 | 26/01/16 | 47    |
| RTOrd - 0010456-26.2015.5.18.0141 | 11/12/15 | 27/01/16 | 47    |
| RTOrd - 0010457-11.2015.5.18.0141 | 11/12/15 | 27/01/16 | 47    |
| RTOrd - 0010458-93.2015.5.18.0141 | 11/12/15 | 27/01/16 | 47    |
| RTOrd - 0010460-63.2015.5.18.0141 | 11/12/15 | 27/01/16 | 47    |
| RTOrd - 0010461-48.2015.5.18.0141 | 11/12/15 | 27/01/16 | 47    |
| RTOrd - 0010462-33.2015.5.18.0141 | 11/12/15 | 27/01/16 | 47    |

**Legenda:**

- Ajuiz.: Data do Ajuizamento;
- 1ª Aud.: Data da primeira audiência que ocorrer, Inicial ou UNA;
- Prazo: Prazo, em dias corridos, entre a Data do Ajuizamento e a Data da 1ª Audiência.



## PRAZO MÉDIO PARA REALIZAÇÃO DA 1ª AUDIÊNCIA - VARA DO TRABALHO DE CATALÃO

Data da 1ª audiência entre 1/1/2016 e 31/1/2016 23:59:59

### Sem magistrado

#### ORDINÁRIO

| Qtd | Prazo Médio |
|-----|-------------|
| 39  | 51,44       |

| Nr. Processo                       | Ajuiz.   | 1ª Aud.  | Prazo |
|------------------------------------|----------|----------|-------|
| ConPag - 0010400-90.2015.5.18.0141 | 04/12/15 | 21/01/16 | 48    |
| RTAlç - 0010408-67.2015.5.18.0141  | 06/12/15 | 22/01/16 | 47    |
| RTOrd - 0001472-53.2015.5.18.0141  | 29/07/15 | 22/01/16 | 177   |
| RTOrd - 0010351-49.2015.5.18.0141  | 02/12/15 | 21/01/16 | 50    |
| RTOrd - 0010354-04.2015.5.18.0141  | 02/12/15 | 21/01/16 | 50    |
| RTOrd - 0010356-71.2015.5.18.0141  | 02/12/15 | 21/01/16 | 50    |
| RTOrd - 0010398-23.2015.5.18.0141  | 03/12/15 | 22/01/16 | 50    |
| RTOrd - 0010399-08.2015.5.18.0141  | 03/12/15 | 22/01/16 | 50    |
| RTOrd - 0010401-75.2015.5.18.0141  | 04/12/15 | 22/01/16 | 49    |
| RTOrd - 0010403-45.2015.5.18.0141  | 04/12/15 | 21/01/16 | 48    |
| RTOrd - 0010404-30.2015.5.18.0141  | 04/12/15 | 21/01/16 | 48    |
| RTOrd - 0010409-52.2015.5.18.0141  | 06/12/15 | 21/01/16 | 46    |
| RTOrd - 0010410-37.2015.5.18.0141  | 06/12/15 | 21/01/16 | 46    |
| RTOrd - 0010411-22.2015.5.18.0141  | 06/12/15 | 21/01/16 | 46    |
| RTOrd - 0010415-59.2015.5.18.0141  | 07/12/15 | 26/01/16 | 50    |
| RTOrd - 0010416-44.2015.5.18.0141  | 07/12/15 | 25/01/16 | 49    |
| RTOrd - 0010420-81.2015.5.18.0141  | 08/12/15 | 25/01/16 | 48    |
| RTOrd - 0010421-66.2015.5.18.0141  | 08/12/15 | 26/01/16 | 49    |
| RTOrd - 0010423-36.2015.5.18.0141  | 08/12/15 | 25/01/16 | 48    |
| RTOrd - 0010427-73.2015.5.18.0141  | 08/12/15 | 25/01/16 | 48    |
| RTOrd - 0010428-58.2015.5.18.0141  | 08/12/15 | 27/01/16 | 50    |
| RTOrd - 0010430-28.2015.5.18.0141  | 08/12/15 | 26/01/16 | 49    |

**Legenda:**

- Ajuiz.: Data do Ajuizamento;
- 1ª Aud.: Data da primeira audiência que ocorrer, Inicial ou UNA;
- Prazo: Prazo, em dias corridos, entre a Data do Ajuizamento e a Data da 1ª Audiência.



## PRAZO MÉDIO PARA REALIZAÇÃO DA 1ª AUDIÊNCIA - VARA DO TRABALHO DE CATALÃO

### Sem magistrado

#### ORDINÁRIO

| Qtd | Prazo Médio |
|-----|-------------|
| 39  | 51,44       |

| Nr. Processo                      | Ajuiz.   | 1ª Aud.  | Prazo |
|-----------------------------------|----------|----------|-------|
| RTOrd - 0010431-13.2015.5.18.0141 | 08/12/15 | 26/01/16 | 49    |
| RTOrd - 0010433-80.2015.5.18.0141 | 09/12/15 | 27/01/16 | 49    |
| RTOrd - 0010439-87.2015.5.18.0141 | 09/12/15 | 26/01/16 | 48    |
| RTOrd - 0010442-42.2015.5.18.0141 | 09/12/15 | 27/01/16 | 49    |
| RTOrd - 0010443-27.2015.5.18.0141 | 09/12/15 | 27/01/16 | 49    |
| RTOrd - 0010445-94.2015.5.18.0141 | 09/12/15 | 26/01/16 | 48    |
| RTOrd - 0010446-79.2015.5.18.0141 | 10/12/15 | 27/01/16 | 48    |
| RTOrd - 0010447-64.2015.5.18.0141 | 10/12/15 | 26/01/16 | 47    |
| RTOrd - 0010448-49.2015.5.18.0141 | 10/12/15 | 26/01/16 | 47    |
| RTOrd - 0010449-34.2015.5.18.0141 | 10/12/15 | 26/01/16 | 47    |
| RTOrd - 0010450-19.2015.5.18.0141 | 10/12/15 | 26/01/16 | 47    |
| RTOrd - 0010456-26.2015.5.18.0141 | 11/12/15 | 27/01/16 | 47    |
| RTOrd - 0010457-11.2015.5.18.0141 | 11/12/15 | 27/01/16 | 47    |
| RTOrd - 0010458-93.2015.5.18.0141 | 11/12/15 | 27/01/16 | 47    |
| RTOrd - 0010460-63.2015.5.18.0141 | 11/12/15 | 27/01/16 | 47    |
| RTOrd - 0010461-48.2015.5.18.0141 | 11/12/15 | 27/01/16 | 47    |
| RTOrd - 0010462-33.2015.5.18.0141 | 11/12/15 | 27/01/16 | 47    |

**Legenda:**

- Ajuiz.: Data do Ajuizamento;
- 1ª Aud.: Data da primeira audiência que ocorrer, Inicial ou UNA;
- Prazo: Prazo, em dias corridos, entre a Data do Ajuizamento e a Data da 1ª Audiência.