

Conceituação

| Tema | Prazos Processuais |
|-----------------------------------|---|
| Relatórios | Evolução Histórica Comparativo por VT Comparativo por Grupo Por Grupo Por VT Por Processo Por Magistrado |
| Resumo | Apresenta o prazo médio entre a realização da primeira audiência e o encerramento da instrução. |
| Descrição | O prazo médio é obtido calculando-se a quantidade de dias decorridos entre a data da primeira audiência e a data do encerramento da instrução. Os dados são extraídos baseando-se nos seguintes itens do e-Gestão: 265 e 90265 - Da realização da primeira audiência até o encerramento da instrução processual na fase de conhecimento – rito sumaríssimo; 266 e 90266 – Da realização da primeira audiência até o encerramento da instrução processual na fase de conhecimento – exceto rito sumaríssimo (ordinário) |
| Origem da informação | e-Gestão |
| Critérios e transformações | Coletado do e-Gestão, consolidado, otimizado e classificado para análise. |
| Análises possíveis | Prazo médio entre a realização da primeira audiência e o encerramento da instrução processual na fase de conhecimento, detalhado de forma Geral, Por grupo, por VT, Por Processo e Por Magistrado. |



EVOLUÇÃO HISTÓRICA DOS PRAZOS PROCESSUAIS ENTRE A 1ª AUDIÊNCIA E O ENCERRAMENTO DA INSTRUÇÃO - VARA DO TRABALHO DE FORMOSA

Data do encerramento da instrução entre 1/1/2016 e 31/1/2016 23:59:59

| Rito | Qtd | Prazo Médio |
|--------------------|-----------|-------------|
| ORDINÁRIO | 23 | 69,87 |
| SUMARÍSSIMO | 13 | 28,69 |
| Total/Média | 36 | 55 |

Percentual de Processos por Rito

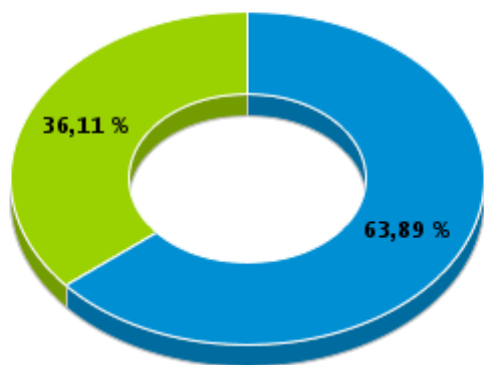

Rito

■ ORDINÁRIO ■ SUMARÍSSIMO

Prazo Médio por Rito

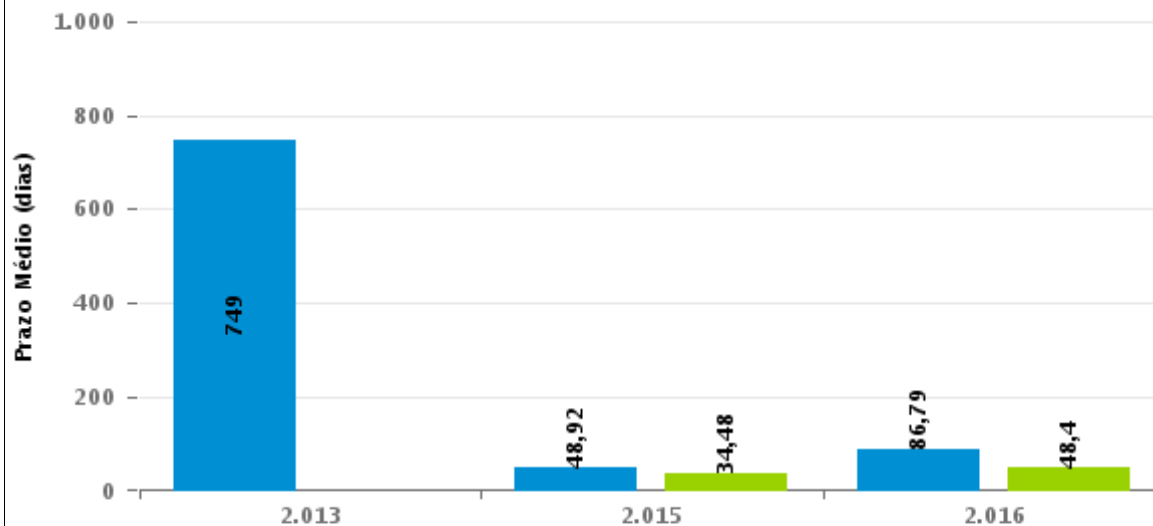

Para este exercício foram computados os processos até o mês de Dezembro/2016

Rito

■ ORDINÁRIO ■ SUMARÍSSIMO



COMPARATIVO DO PRAZO MÉDIO ENTRE A 1ª AUDIÊNCIA E O ENCERRAMENTO DA INSTRUÇÃO - VARA DO TRABALHO DE FORMOSA

Data do encerramento da instrução entre 1/1/2016 e 31/1/2016 23:59:59

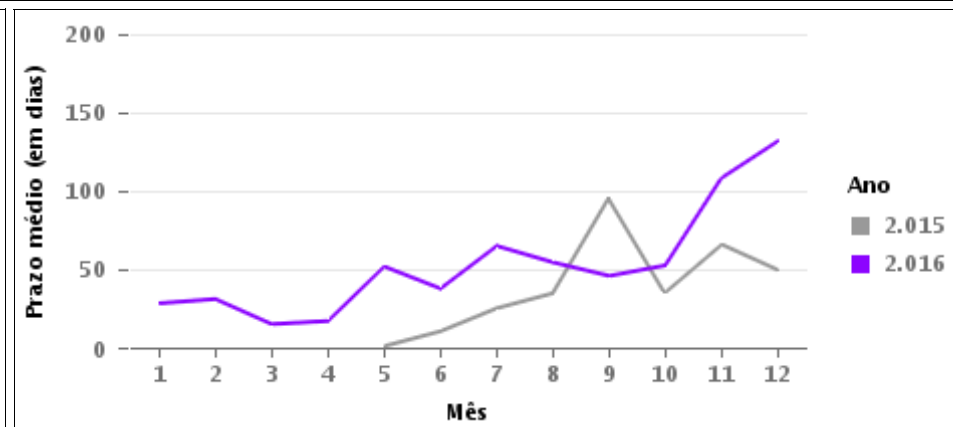
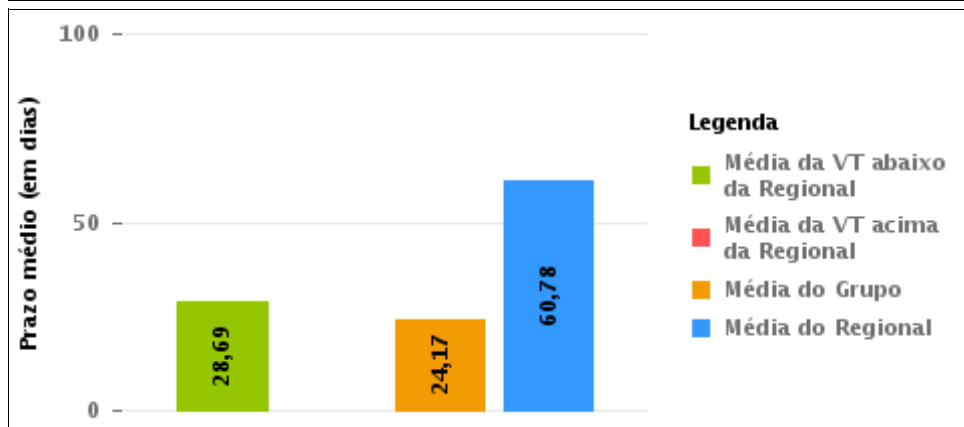
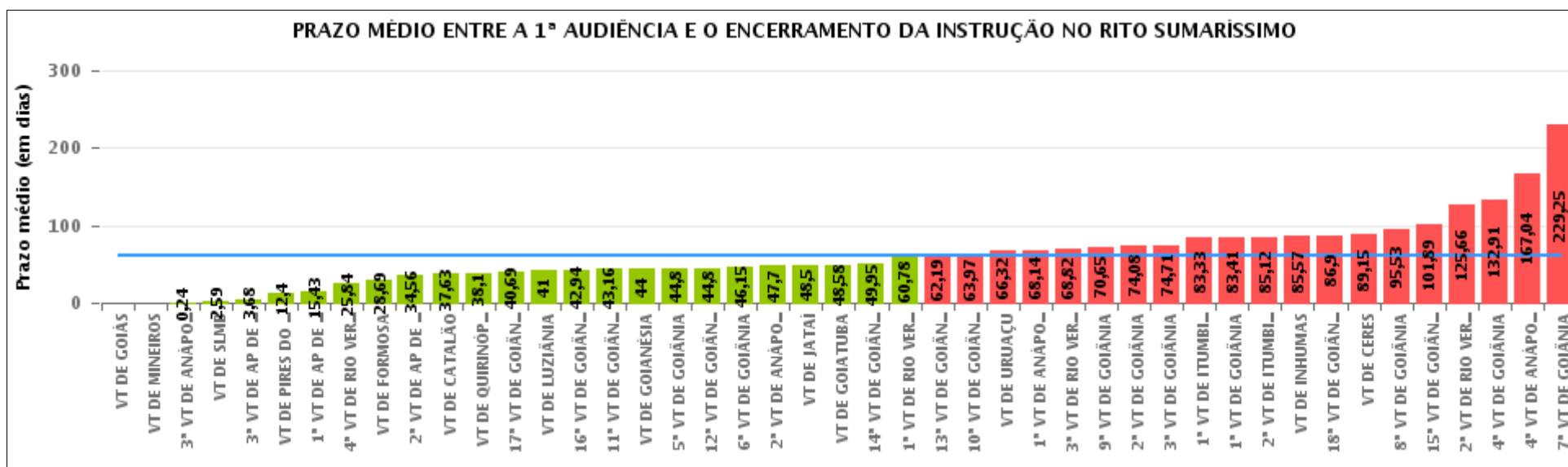



COMPARATIVO DO PRAZO MÉDIO ENTRE A 1ª AUDIÊNCIA E O ENCERRAMENTO DA INSTRUÇÃO ENTRE AS VARAS DO GRUPO

Data do encerramento da instrução entre 1/1/2016 e 31/1/2016 23:59:59

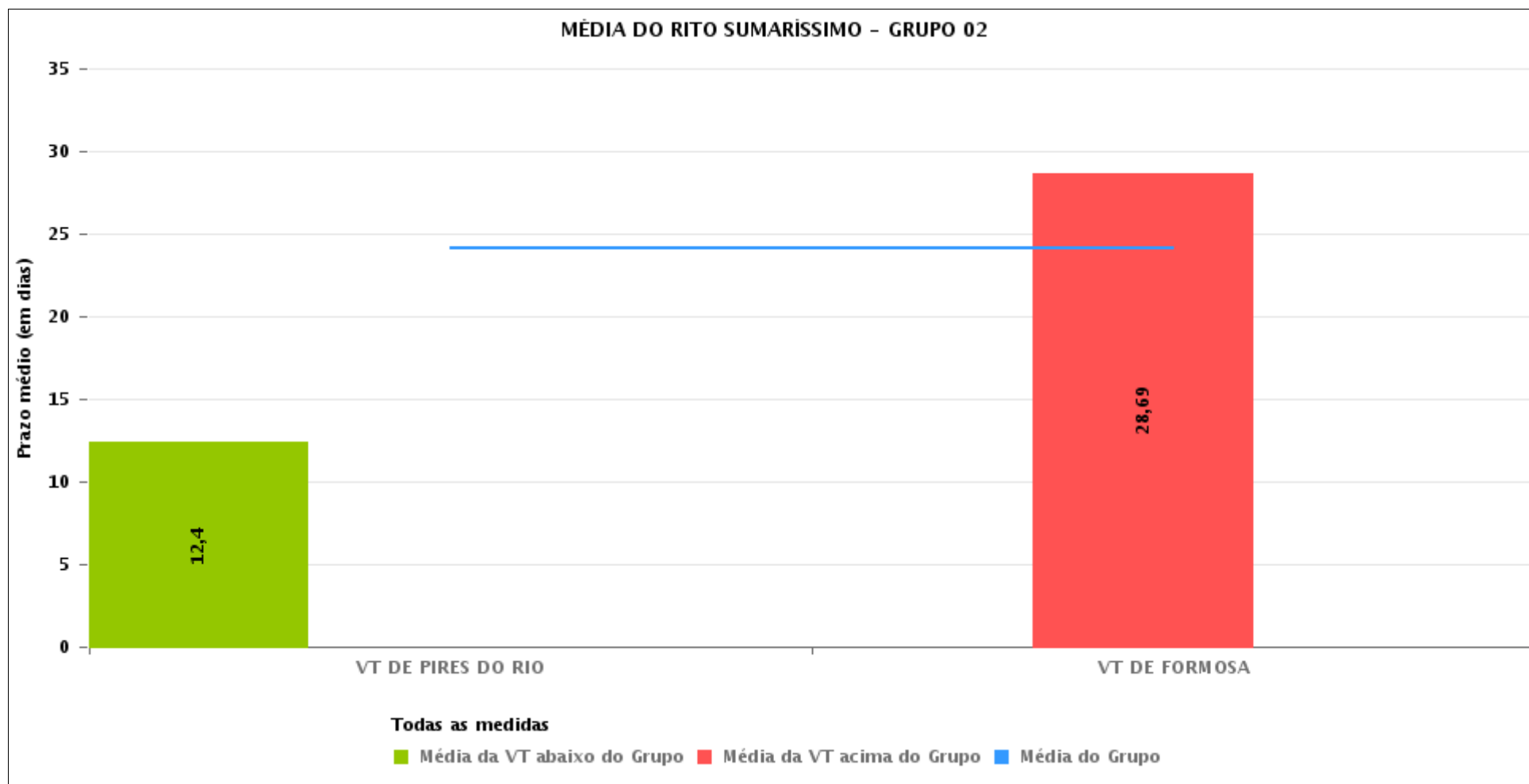



PRAZO MÉDIO ENTRE A 1ª AUDIÊNCIA E O ENCERRAMENTO DA INSTRUÇÃO POR GRUPO

Data do encerramento da instrução entre 1/1/2016 e 31/1/2016 23:59:59

| Rito | Grupo | Qtd. Processos | Prazo Médio (dias) | Ranking |
|-------------|----------|----------------|--------------------|---------|
| SUMARÍSSIMO | GRUPO 02 | 18 | 24,17 | 1° |
| | GRUPO 06 | 94 | 27,66 | 2° |
| | GRUPO 04 | 179 | 51,26 | 3° |
| | GRUPO 05 | 616 | 65,35 | 4° |
| | GRUPO 03 | 116 | 83,73 | 5° |

| | | | |
|--|--|--|---|
| <p>Legenda:</p> <p># Grupo 01 – Até 750 VT de Posse</p> <p># Grupo 02 – De 751 a 1000 VT de Formosa VT de Pires do Rio</p> <p># Grupo 03 – De 1001 a 1500 VT de Ceres 1ª VT de Anápolis 2ª VT de Anápolis 3ª VT de Anápolis 4ª VT de Anápolis VT de Caldas Novas</p> | <p># Grupo 04 – De 1501 a 2000 VT de Catalão VT de Goiatuba 1ª VT de Itumbiara 2ª VT de Itumbiara VT de Jataí VT de Luziânia VT de Mineiros VT de Quirinópolis</p> <p># Grupo 05 – De 2001 a 2500 1ª VT de Goiânia 2ª VT de Goiânia 3ª VT de Goiânia 4ª VT de Goiânia 5ª VT de Goiânia 6ª VT de Goiânia 7ª VT de Goiânia</p> | <p>8ª VT de Goiânia 9ª VT de Goiânia 10ª VT de Goiânia 11ª VT de Goiânia 12ª VT de Goiânia 13ª VT de Goiânia 14ª VT de Goiânia 15ª VT de Goiânia 16ª VT de Goiânia 17ª VT de Goiânia 18ª VT de Goiânia VT de Goiás VT de Inhumas 1ª VT de Rio Verde 2ª VT de Rio Verde 3ª VT de Rio Verde 4ª VT de Rio Verde VT de Uruaçu VT de São Luis de Montes Belos VT de Valparaíso de Goiás</p> | <p>#Grupo 06 – A partir de 2500 1ª VT de Aparecida de Goiânia 2ª VT de Aparecida de Goiânia 3ª VT de Aparecida de Goiânia VT de Goianésia</p> |
|--|--|--|---|



PRAZO MÉDIO ENTRE A 1ª AUDIÊNCIA E O ENCERRAMENTO DA INSTRUÇÃO DE TODAS AS VARAS DO TRABALHO

Data do encerramento da instrução entre 1/1/2016 e 31/1/2016 23:59:59

SUMARÍSSIMO

| Qtd. Processos | Prazo Médio (dias) |
|----------------|--------------------|
| 1.023 | 60,78 |

| Vara do Trabalho | Qtd Processos | Prazo Médio | Ranking |
|--|---------------|-------------|---------|
| VARA DO TRABALHO DE GOIÁS | 17 | 0 | 1° |
| VARA DO TRABALHO DE MINEIROS | 1 | 0 | 2° |
| 3ª VARA DO TRABALHO DE ANÁPOLIS | 21 | 0,24 | 3° |
| VARA DO TRABALHO DE SÃO LUIS DE MONTES BELOS | 17 | 2,59 | 4° |
| 3ª VARA DO TRABALHO DE APARECIDA DE GOIÂNIA | 19 | 3,68 | 5° |
| VARA DO TRABALHO DE PIRES DO RIO | 5 | 12,4 | 6° |
| 1ª VARA DO TRABALHO DE APARECIDA DE GOIÂNIA | 21 | 15,43 | 7° |
| 4ª VARA DO TRABALHO DE RIO VERDE | 31 | 25,84 | 8° |
| VARA DO TRABALHO DE FORMOSA | 13 | 28,69 | 9° |
| 2ª VARA DO TRABALHO DE APARECIDA DE GOIÂNIA | 18 | 34,56 | 10° |
| VARA DO TRABALHO DE CATALÃO | 19 | 37,63 | 11° |
| VARA DO TRABALHO DE QUIRINÓPOLIS | 10 | 38,1 | 12° |
| 17ª VARA DO TRABALHO DE GOIÂNIA | 13 | 40,69 | 13° |
| VARA DO TRABALHO DE LUZIÂNIA | 81 | 41 | 14° |
| 16ª VARA DO TRABALHO DE GOIÂNIA | 18 | 42,94 | 15° |
| 11ª VARA DO TRABALHO DE GOIÂNIA | 25 | 43,16 | 16° |
| VARA DO TRABALHO DE GOIANÉSIA | 36 | 44 | 17° |
| 5ª VARA DO TRABALHO DE GOIÂNIA | 20 | 44,8 | 18° |
| 12ª VARA DO TRABALHO DE GOIÂNIA | 41 | 44,8 | 19° |
| 6ª VARA DO TRABALHO DE GOIÂNIA | 27 | 46,15 | 20° |
| 2ª VARA DO TRABALHO DE ANÁPOLIS | 10 | 47,7 | 21° |
| VARA DO TRABALHO DE JATAÍ | 8 | 48,5 | 22° |
| VARA DO TRABALHO DE GOIATUBA | 19 | 48,58 | 23° |
| 14ª VARA DO TRABALHO DE GOIÂNIA | 37 | 49,95 | 24° |
| 1ª VARA DO TRABALHO DE RIO VERDE | 41 | 60,78 | 25° |
| 13ª VARA DO TRABALHO DE GOIÂNIA | 16 | 62,19 | 26° |



PRAZO MÉDIO ENTRE A 1ª AUDIÊNCIA E O ENCERRAMENTO DA INSTRUÇÃO DE TODAS AS VARAS DO TRABALHO

SUMARÍSSIMO

| Qtd. Processos | Prazo Médio (dias) |
|----------------|--------------------|
| 1.023 | 60,78 |

| Vara do Trabalho | Qtd Processos | Prazo Médio | Ranking |
|----------------------------------|---------------|-------------|---------|
| 10ª VARA DO TRABALHO DE GOIÂNIA | 37 | 63,97 | 27º |
| VARA DO TRABALHO DE URUAÇU | 19 | 66,32 | 28º |
| 1ª VARA DO TRABALHO DE ANÁPOLIS | 14 | 68,14 | 29º |
| 3ª VARA DO TRABALHO DE RIO VERDE | 22 | 68,82 | 30º |
| 9ª VARA DO TRABALHO DE GOIÂNIA | 26 | 70,65 | 31º |
| 2ª VARA DO TRABALHO DE GOIÂNIA | 36 | 74,08 | 32º |
| 3ª VARA DO TRABALHO DE GOIÂNIA | 7 | 74,71 | 33º |
| 1ª VARA DO TRABALHO DE ITUMBIARA | 24 | 83,33 | 34º |
| 1ª VARA DO TRABALHO DE GOIÂNIA | 46 | 83,41 | 35º |
| 2ª VARA DO TRABALHO DE ITUMBIARA | 17 | 85,12 | 36º |
| VARA DO TRABALHO DE INHUMAS | 14 | 85,57 | 37º |
| 18ª VARA DO TRABALHO DE GOIÂNIA | 10 | 86,9 | 38º |
| VARA DO TRABALHO DE CERES | 46 | 89,15 | 39º |
| 8ª VARA DO TRABALHO DE GOIÂNIA | 19 | 95,53 | 40º |
| 15ª VARA DO TRABALHO DE GOIÂNIA | 18 | 101,89 | 41º |
| 2ª VARA DO TRABALHO DE RIO VERDE | 32 | 125,66 | 42º |
| 4ª VARA DO TRABALHO DE GOIÂNIA | 23 | 132,91 | 43º |
| 4ª VARA DO TRABALHO DE ANÁPOLIS | 25 | 167,04 | 44º |
| 7ª VARA DO TRABALHO DE GOIÂNIA | 4 | 229,25 | 45º |



PRAZO MÉDIO ENTRE A 1ª AUDIÊNCIA E O ENCERRAMENTO DA INSTRUÇÃO - VARA DO TRABALHO DE FORMOSA

Data do encerramento da instrução entre 1/1/2016 e 31/1/2016 23:59:59

VARA DO TRABALHO DE FORMOSA

SUMARÍSSIMO

| Qtd | Prazo Médio |
|-----|-------------|
| 13 | 28,69 |

| Nr. Processo | 1ª Aud. | nc. Instruçã | Prazo |
|-----------------------------------|----------|--------------|-------|
| RTSum - 0010041-90.2016.5.18.0211 | 28/01/16 | 28/01/16 | 0 |
| RTSum - 0010530-64.2015.5.18.0211 | 11/11/15 | 19/01/16 | 69 |
| RTSum - 0010619-87.2015.5.18.0211 | 09/10/15 | 29/01/16 | 112 |
| RTSum - 0010621-57.2015.5.18.0211 | 09/10/15 | 20/01/16 | 103 |
| RTSum - 0010659-69.2015.5.18.0211 | 13/10/15 | 10/01/16 | 89 |
| RTSum - 0010752-32.2015.5.18.0211 | 29/01/16 | 29/01/16 | 0 |
| RTSum - 0010753-17.2015.5.18.0211 | 29/01/16 | 29/01/16 | 0 |
| RTSum - 0010759-24.2015.5.18.0211 | 29/01/16 | 29/01/16 | 0 |
| RTSum - 0010761-91.2015.5.18.0211 | 29/01/16 | 29/01/16 | 0 |
| RTSum - 0010774-90.2015.5.18.0211 | 28/01/16 | 28/01/16 | 0 |
| RTSum - 0010784-37.2015.5.18.0211 | 28/01/16 | 28/01/16 | 0 |
| RTSum - 0010791-29.2015.5.18.0211 | 28/01/16 | 28/01/16 | 0 |
| RTSum - 0010795-66.2015.5.18.0211 | 28/01/16 | 28/01/16 | 0 |

Legenda:

1ª Aud.: Data da primeira audiência que ocorrer, Inicial ou UNA;

Enc. da Instrução: Data da conclusão para proferir sentença;

Prazo: Quantidade de dias decorridos da 1ª aud. até o encerramento da instrução.



PRAZO MÉDIO ENTRE A 1ª AUDIÊNCIA E O ENCERRAMENTO DA INSTRUÇÃO - VARA DO TRABALHO DE FORMOSA

Data do encerramento da instrução entre 1/1/2016 e 31/1/2016 23:59:59

Sem magistrado

SUMARÍSSIMO

| Qtd | Prazo Médio |
|-----|-------------|
| 13 | 28,69 |

| Nr. Processo | 1ª Aud. | Enc. Instrução. | Prazo |
|-----------------------------------|----------|-----------------|-------|
| RTSum - 0010041-90.2016.5.18.0211 | 28/01/16 | 28/01/16 | 0 |
| RTSum - 0010530-64.2015.5.18.0211 | 11/11/15 | 19/01/16 | 69 |
| RTSum - 0010619-87.2015.5.18.0211 | 09/10/15 | 29/01/16 | 112 |
| RTSum - 0010621-57.2015.5.18.0211 | 09/10/15 | 20/01/16 | 103 |
| RTSum - 0010659-69.2015.5.18.0211 | 13/10/15 | 10/01/16 | 89 |
| RTSum - 0010752-32.2015.5.18.0211 | 29/01/16 | 29/01/16 | 0 |
| RTSum - 0010753-17.2015.5.18.0211 | 29/01/16 | 29/01/16 | 0 |
| RTSum - 0010759-24.2015.5.18.0211 | 29/01/16 | 29/01/16 | 0 |
| RTSum - 0010761-91.2015.5.18.0211 | 29/01/16 | 29/01/16 | 0 |
| RTSum - 0010774-90.2015.5.18.0211 | 28/01/16 | 28/01/16 | 0 |
| RTSum - 0010784-37.2015.5.18.0211 | 28/01/16 | 28/01/16 | 0 |
| RTSum - 0010791-29.2015.5.18.0211 | 28/01/16 | 28/01/16 | 0 |
| RTSum - 0010795-66.2015.5.18.0211 | 28/01/16 | 28/01/16 | 0 |

Legenda:

1ª Aud.: Data da primeira audiência que ocorrer, Inicial ou UNA;

Enc. da Instrução: Data da conclusão para proferir sentença;

Prazo: Quantidade de dias decorridos da 1ª aud. até o encerramento da instrução.