

## Conceituação

Tema	Prazos Processuais
<b>Relatórios</b>	Evolução Histórica Comparativo por VT Comparativo por Grupo Por Grupo Por VT Por Processo Por Magistrado
<b>Resumo</b>	Apresenta o prazo médio entre a realização da primeira audiência e o encerramento da instrução.
<b>Descrição</b>	O prazo médio é obtido calculando-se a quantidade de dias decorridos entre a data da primeira audiência e a data do encerramento da instrução. Os dados são extraídos baseando-se nos seguintes itens do e-Gestão:  265 e 90265 - Da realização da primeira audiência até o encerramento da instrução processual na fase de conhecimento – rito sumaríssimo;  266 e 90266 – Da realização da primeira audiência até o encerramento da instrução processual na fase de conhecimento – exceto rito sumaríssimo (ordinário)
<b>Origem da informação</b>	e-Gestão
<b>Crítérios e transformações</b>	Coletado do e-Gestão, consolidado, otimizado e classificado para análise.
<b>Análises possíveis</b>	Prazo médio entre a realização da primeira audiência e o encerramento da instrução processual na fase de conhecimento, detalhado de forma Geral, Por grupo, por VT, Por Processo e Por Magistrado.



## EVOLUÇÃO HISTÓRICA DOS PRAZOS PROCESSUAIS ENTRE A 1ª AUDIÊNCIA E O ENCERRAMENTO DA INSTRUÇÃO - 1ª VARA DO TRABALHO DE GOIÂNIA

Data do encerramento da instrução entre 1/1/2016 e 31/1/2016 23:59:59

Rito	Qtd	Prazo Médio
ORDINÁRIO	43	191,19
SUMARÍSSIMO	46	83,41
<b>Total/Média</b>	<b>89</b>	<b>135,48</b>

Percentual de Processos por Rito

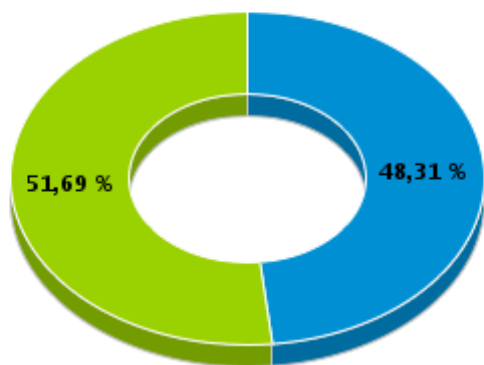

Rito

■ ORDINÁRIO ■ SUMARÍSSIMO

Prazo Médio por Rito

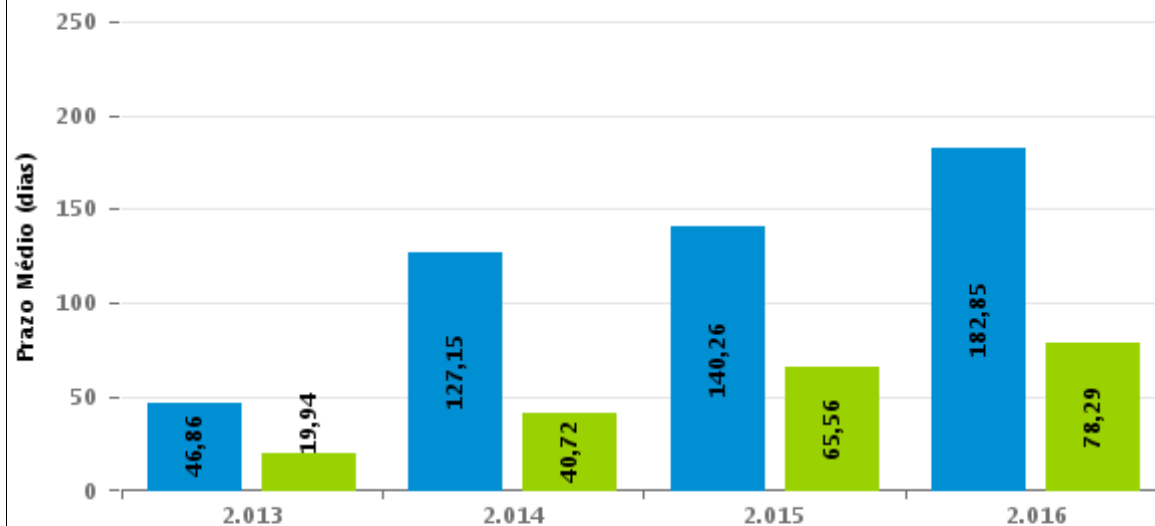

Para este exercício foram computados os processos até o mês de Dezembro/2.016

Rito

■ ORDINÁRIO ■ SUMARÍSSIMO

## COMPARATIVO DO PRAZO MÉDIO ENTRE A 1ª AUDIÊNCIA E O ENCERRAMENTO DA INSTRUÇÃO - 1ª VARA DO TRABALHO DE GOIÂNIA

Data do encerramento da instrução entre 1/1/2016 e 31/1/2016 23:59:59

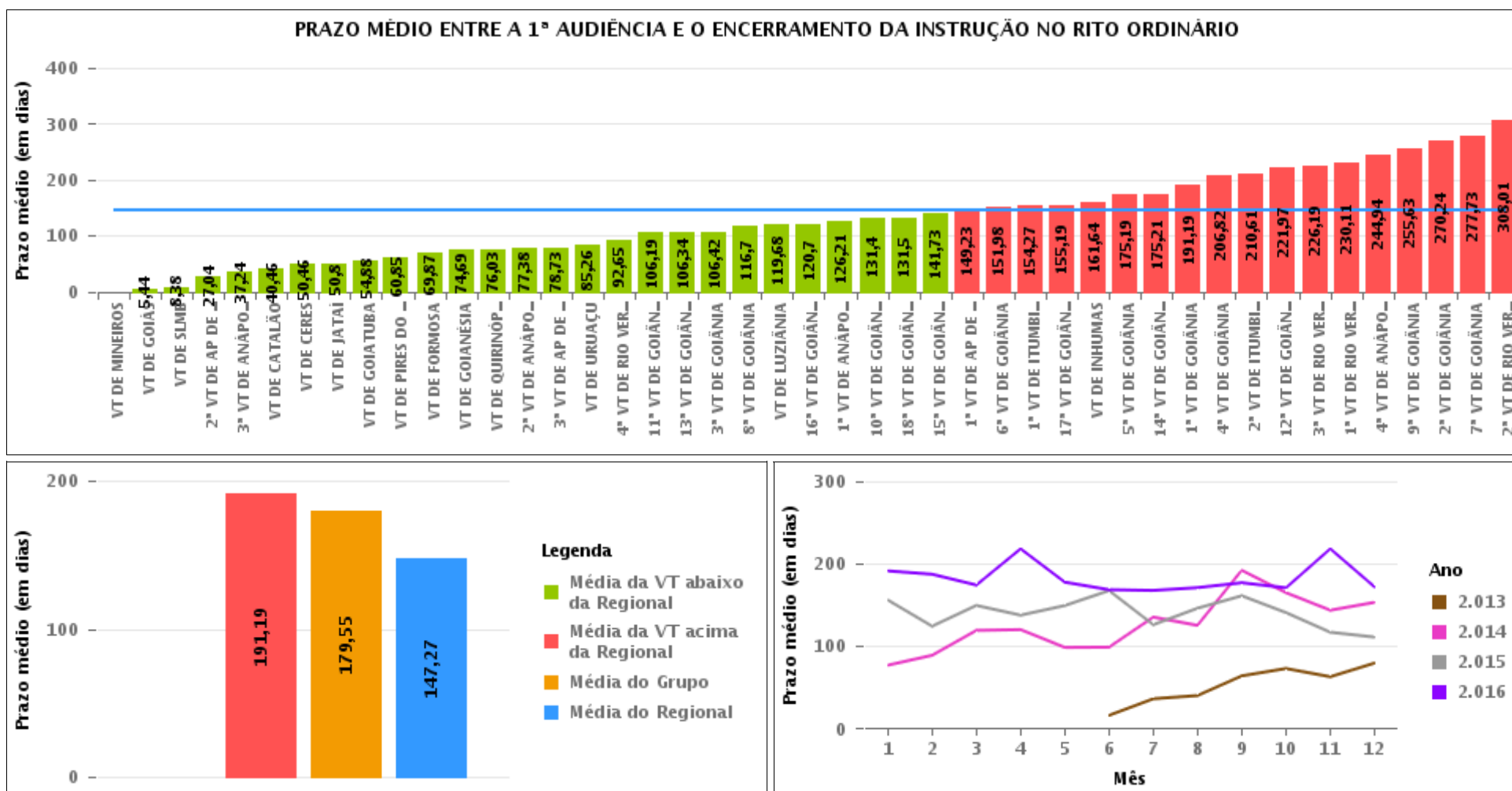

## COMPARATIVO DO PRAZO MÉDIO ENTRE A 1ª AUDIÊNCIA E O ENCERRAMENTO DA INSTRUÇÃO ENTRE AS VARAS DO GRUPO

Data do encerramento da instrução entre 1/1/2016 e 31/1/2016 23:59:59

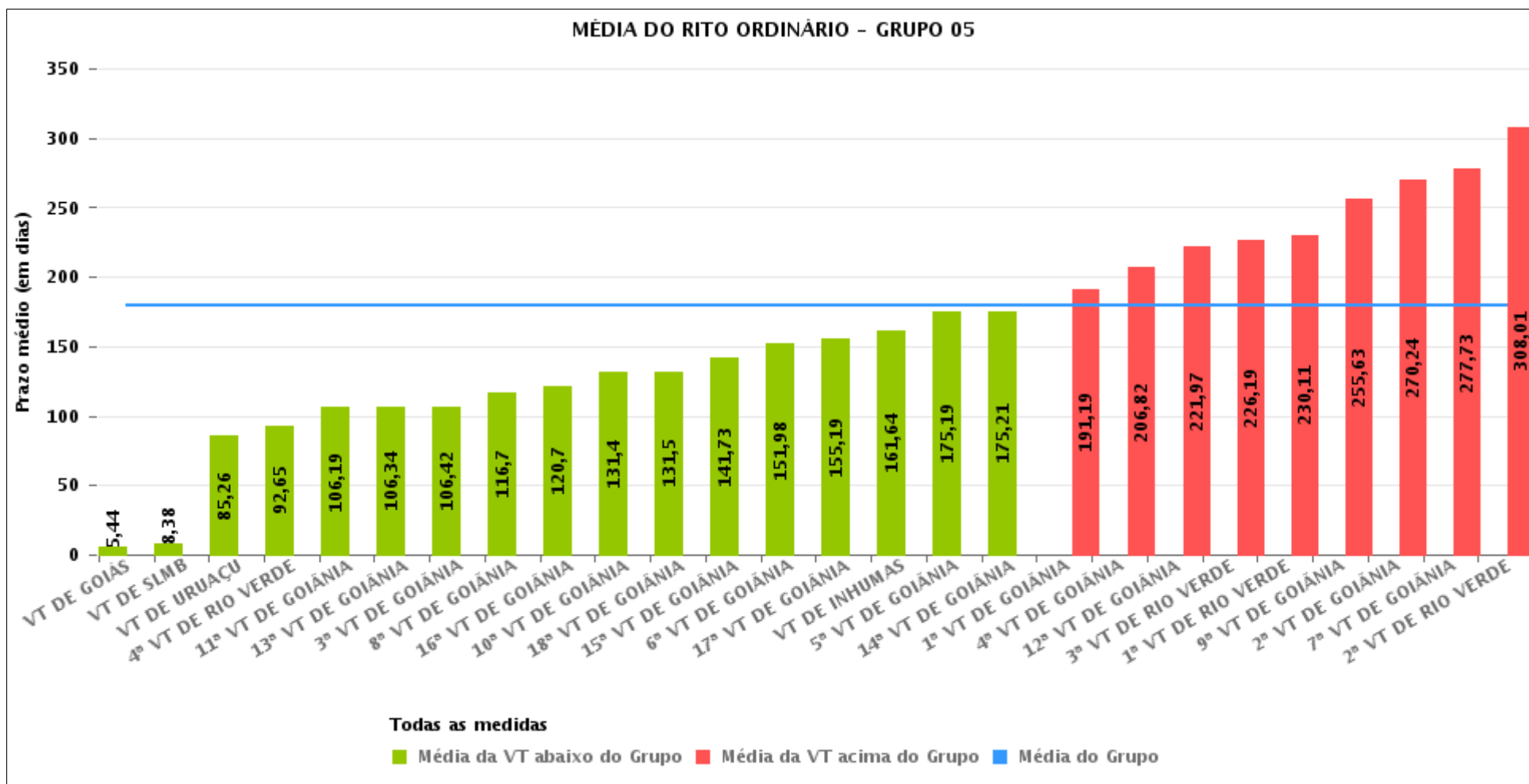



## PRAZO MÉDIO ENTRE A 1ª AUDIÊNCIA E O ENCERRAMENTO DA INSTRUÇÃO POR GRUPO

Data do encerramento da instrução entre 1/1/2016 e 31/1/2016 23:59:59

Rito	Grupo	Qtd. Processos	Prazo Médio (dias)	Ranking
ORDINÁRIO	GRUPO 02	43	65,67	1°
	GRUPO 06	99	73,34	2°
	GRUPO 04	349	86,77	3°
	GRUPO 03	122	123,28	4°
	GRUPO 05	1.080	179,55	5°

Legenda:	# Grupo 04 – De 1501 a 2000	8ª VT de Goiânia	# Grupo 06 – A partir de 2500
# Grupo 01 – Até 750	VT de Catalão	9ª VT de Goiânia	1ª VT de Aparecida de Goiânia
VT de Posse	VT de Goiatuba	10ª VT de Goiânia	2ª VT de Aparecida de Goiânia
	1ª VT de Itumbiara	11ª VT de Goiânia	3ª VT de Aparecida de Goiânia
	2ª VT de Itumbiara	12ª VT de Goiânia	VT de Goianésia
	VT de Jataí	13ª VT de Goiânia	
# Grupo 02 – De 751 a 1000	VT de Luziânia	14ª VT de Goiânia	
VT de Formosa	VT de Mineiros	15ª VT de Goiânia	
VT de Pires do Rio	VT de Quirinópolis	16ª VT de Goiânia	
		17ª VT de Goiânia	
# Grupo 03 – De 1001 a 1500	# Grupo 05 – De 2001 a 2500	18ª VT de Goiânia	
VT de Ceres	1ª VT de Goiânia	VT de Goiás	
1ª VT de Anápolis	2ª VT de Goiânia	VT de Inhumas	
2ª VT de Anápolis	3ª VT de Goiânia	1ª VT de Rio Verde	
3ª VT de Anápolis	4ª VT de Goiânia	2ª VT de Rio Verde	
4ª VT de Anápolis	5ª VT de Goiânia	3ª VT de Rio Verde	
VT de Caldas Novas	6ª VT de Goiânia	4ª VT de Rio Verde	
	7ª VT de Goiânia	VT de Uruaçu	
		VT de São Luís de Montes Belos	
		VT de Valparaíso de Goiás	



## PRAZO MÉDIO ENTRE A 1ª AUDIÊNCIA E O ENCERRAMENTO DA INSTRUÇÃO DE TODAS AS VARAS DO TRABALHO

Data do encerramento da instrução entre 1/1/2016 e 31/1/2016 23:59:59

### ORDINÁRIO

Qtd. Processos	Prazo Médio (dias)
1.693	147,27

Vara do Trabalho	Qtd Processos	Prazo Médio	Ranking
VARA DO TRABALHO DE MINEIROS	3	0	1º
VARA DO TRABALHO DE GOIÁS	9	5,44	2º
VARA DO TRABALHO DE SÃO LUIS DE MONTES BELOS	13	8,38	3º
2ª VARA DO TRABALHO DE APARECIDA DE GOIÂNIA	25	27,04	4º
3ª VARA DO TRABALHO DE ANÁPOLIS	21	37,24	5º
VARA DO TRABALHO DE CATALÃO	35	40,46	6º
VARA DO TRABALHO DE CERES	13	50,46	7º
VARA DO TRABALHO DE JATAÍ	10	50,8	8º
VARA DO TRABALHO DE GOIATUBA	152	54,88	9º
VARA DO TRABALHO DE PIRES DO RIO	20	60,85	10º
VARA DO TRABALHO DE FORMOSA	23	69,87	11º
VARA DO TRABALHO DE GOIANÉSIA	39	74,69	12º
VARA DO TRABALHO DE QUIRINÓPOLIS	32	76,03	13º
2ª VARA DO TRABALHO DE ANÁPOLIS	34	77,38	14º
3ª VARA DO TRABALHO DE APARECIDA DE GOIÂNIA	22	78,73	15º
VARA DO TRABALHO DE URUAÇU	43	85,26	16º
4ª VARA DO TRABALHO DE RIO VERDE	37	92,65	17º
11ª VARA DO TRABALHO DE GOIÂNIA	32	106,19	18º
13ª VARA DO TRABALHO DE GOIÂNIA	35	106,34	19º
3ª VARA DO TRABALHO DE GOIÂNIA	26	106,42	20º
8ª VARA DO TRABALHO DE GOIÂNIA	46	116,7	21º
VARA DO TRABALHO DE LUZIÂNIA	59	119,68	22º
16ª VARA DO TRABALHO DE GOIÂNIA	33	120,7	23º
1ª VARA DO TRABALHO DE ANÁPOLIS	19	126,21	24º
10ª VARA DO TRABALHO DE GOIÂNIA	53	131,4	25º
18ª VARA DO TRABALHO DE GOIÂNIA	22	131,5	26º



## PRAZO MÉDIO ENTRE A 1ª AUDIÊNCIA E O ENCERRAMENTO DA INSTRUÇÃO DE TODAS AS VARAS DO TRABALHO

### ORDINÁRIO

Qtd. Processos	Prazo Médio (dias)
1.693	147,27

Vara do Trabalho	Qtd Processos	Prazo Médio	Ranking
15ª VARA DO TRABALHO DE GOIÂNIA	48	141,73	27º
1ª VARA DO TRABALHO DE APARECIDA DE GOIÂNIA	13	149,23	28º
6ª VARA DO TRABALHO DE GOIÂNIA	45	151,98	29º
1ª VARA DO TRABALHO DE ITUMBIARA	30	154,27	30º
17ª VARA DO TRABALHO DE GOIÂNIA	16	155,19	31º
VARA DO TRABALHO DE INHUMAS	56	161,64	32º
5ª VARA DO TRABALHO DE GOIÂNIA	48	175,19	33º
14ª VARA DO TRABALHO DE GOIÂNIA	52	175,21	34º
1ª VARA DO TRABALHO DE GOIÂNIA	43	191,19	35º
4ª VARA DO TRABALHO DE GOIÂNIA	33	206,82	36º
2ª VARA DO TRABALHO DE ITUMBIARA	28	210,61	37º
12ª VARA DO TRABALHO DE GOIÂNIA	76	221,97	38º
3ª VARA DO TRABALHO DE RIO VERDE	26	226,19	39º
1ª VARA DO TRABALHO DE RIO VERDE	92	230,11	40º
4ª VARA DO TRABALHO DE ANÁPOLIS	35	244,94	41º
9ª VARA DO TRABALHO DE GOIÂNIA	40	255,63	42º
2ª VARA DO TRABALHO DE GOIÂNIA	42	270,24	43º
7ª VARA DO TRABALHO DE GOIÂNIA	26	277,73	44º
2ª VARA DO TRABALHO DE RIO VERDE	88	308,01	45º



## PRAZO MÉDIO ENTRE A 1ª AUDIÊNCIA E O ENCERRAMENTO DA INSTRUÇÃO - 1ª VARA DO TRABALHO DE GOIÂNIA

Data do encerramento da instrução entre 1/1/2016 e 31/1/2016 23:59:59

### 1ª VARA DO TRABALHO DE GOIÂNIA

#### ORDINÁRIO

Qtd	Prazo Médio
39	191,19

Nr. Processo	1ª Aud.	nc. Instruçã	Prazo
ConPag - 0010509-39.2015.5.18.0001	13/05/15	13/01/16	245
ConPag - 0011145-05.2015.5.18.0001	12/08/15	19/01/16	160
Pet - 0011872-61.2015.5.18.0001	28/01/16	28/01/16	0
RTAlç - 0011550-41.2015.5.18.0001	19/11/15	26/01/16	68
RTAlç - 0011951-40.2015.5.18.0001	26/01/16	26/01/16	0
RTOrd - 0010314-54.2015.5.18.0001	06/04/15	28/01/16	297
RTOrd - 0010368-54.2014.5.18.0001	04/06/14	08/01/16	583
RTOrd - 0010368-54.2014.5.18.0001	04/06/14	15/01/16	590
RTOrd - 0010514-61.2015.5.18.0001	13/05/15	28/01/16	260
RTOrd - 0010561-35.2015.5.18.0001	25/05/15	20/01/16	240
RTOrd - 0010586-48.2015.5.18.0001	23/11/15	27/01/16	65
RTOrd - 0010665-09.2015.5.18.0007	02/09/15	25/01/16	145
RTOrd - 0010727-67.2015.5.18.0001	18/11/15	28/01/16	71
RTOrd - 0010753-65.2015.5.18.0001	19/06/15	23/01/16	218
RTOrd - 0010753-65.2015.5.18.0001	19/06/15	28/01/16	223
RTOrd - 0010779-63.2015.5.18.0001	22/06/15	21/01/16	213
RTOrd - 0010980-55.2015.5.18.0001	15/07/15	08/01/16	177
RTOrd - 0011074-03.2015.5.18.0001	28/07/15	27/01/16	183
RTOrd - 0011083-62.2015.5.18.0001	22/01/16	22/01/16	0
RTOrd - 0011087-02.2015.5.18.0001	30/07/15	28/01/16	182
RTOrd - 0011106-42.2014.5.18.0001	27/08/14	25/01/16	516
RTOrd - 0011123-44.2015.5.18.0001	10/08/15	26/01/16	169

**Legenda:**

1ª Aud.: Data da primeira audiência que ocorrer, Inicial ou UNA;

Enc. da Instrução: Data da conclusão para proferir sentença;

Prazo: Quantidade de dias decorridos da 1ª aud. até o encerramento da instrução.





## PRAZO MÉDIO ENTRE A 1ª AUDIÊNCIA E O ENCERRAMENTO DA INSTRUÇÃO - 1ª VARA DO TRABALHO DE GOIÂNIA

### 1ª VARA DO TRABALHO DE GOIÂNIA

#### ORDINÁRIO

Qtd	Prazo Médio
39	191,19

Nr. Processo	1ª Aud.	nc. Instruçã	Prazo
RTOrd - 0011124-29.2015.5.18.0001	10/08/15	27/01/16	170
RTOrd - 0011213-86.2014.5.18.0001	30/09/14	12/01/16	469
RTOrd - 0011213-86.2014.5.18.0001	30/09/14	19/01/16	476
RTOrd - 0011279-32.2015.5.18.0001	22/10/15	27/01/16	97
RTOrd - 0011370-74.2015.5.18.0017	19/11/15	28/01/16	70
RTOrd - 0011374-62.2015.5.18.0001	02/10/15	09/01/16	99
RTOrd - 0011488-98.2015.5.18.0001	16/12/15	25/01/16	40
RTOrd - 0011506-22.2015.5.18.0001	11/11/15	27/01/16	77
RTOrd - 0011610-14.2015.5.18.0001	02/12/15	19/01/16	48
RTOrd - 0011612-18.2014.5.18.0001	03/02/15	15/01/16	346
RTOrd - 0011633-57.2015.5.18.0001	02/12/15	21/01/16	50
RTOrd - 0011732-27.2015.5.18.0001	28/01/16	28/01/16	0
RTOrd - 0011757-40.2015.5.18.0001	27/11/15	27/01/16	61
RTOrd - 0011762-87.2014.5.18.0004	12/02/15	28/01/16	350
RTOrd - 0011798-41.2014.5.18.0001	05/02/15	29/01/16	358
RTOrd - 0011824-39.2014.5.18.0001	13/05/15	28/01/16	260
RTOrd - 0011838-86.2015.5.18.0001	21/01/16	21/01/16	0
RTOrd - 0011898-59.2015.5.18.0001	27/01/16	27/01/16	0
RTOrd - 0011945-33.2015.5.18.0001	26/01/16	26/01/16	0
RTOrd - 0012088-56.2014.5.18.0001	25/02/15	12/01/16	321
RTOrd - 0012088-56.2014.5.18.0001	25/02/15	15/01/16	324

**Legenda:**

1ª Aud.: Data da primeira audiência que ocorrer, Inicial ou UNA;

Enc. da Instrução: Data da conclusão para proferir sentença;

Prazo: Quantidade de dias decorridos da 1ª aud. até o encerramento da instrução.



## PRAZO MÉDIO ENTRE A 1ª AUDIÊNCIA E O ENCERRAMENTO DA INSTRUÇÃO - 1ª VARA DO TRABALHO DE GOIÂNIA

Data do encerramento da instrução entre 1/1/2016 e 31/1/2016 23:59:59

### Sem magistrado

#### ORDINÁRIO

Qtd	Prazo Médio
39	191,19

Nr. Processo	1ª Aud.	Enc. Instrução.	Prazo
ConPag - 0010509-39.2015.5.18.0001	13/05/15	13/01/16	245
ConPag - 0011145-05.2015.5.18.0001	12/08/15	19/01/16	160
Pet - 0011872-61.2015.5.18.0001	28/01/16	28/01/16	0
RTAlç - 0011550-41.2015.5.18.0001	19/11/15	26/01/16	68
RTAlç - 0011951-40.2015.5.18.0001	26/01/16	26/01/16	0
RTOrd - 0010314-54.2015.5.18.0001	06/04/15	28/01/16	297
RTOrd - 0010368-54.2014.5.18.0001	04/06/14	08/01/16	583
RTOrd - 0010368-54.2014.5.18.0001	04/06/14	15/01/16	590
RTOrd - 0010514-61.2015.5.18.0001	13/05/15	28/01/16	260
RTOrd - 0010561-35.2015.5.18.0001	25/05/15	20/01/16	240
RTOrd - 0010586-48.2015.5.18.0001	23/11/15	27/01/16	65
RTOrd - 0010665-09.2015.5.18.0007	02/09/15	25/01/16	145
RTOrd - 0010727-67.2015.5.18.0001	18/11/15	28/01/16	71
RTOrd - 0010753-65.2015.5.18.0001	19/06/15	23/01/16	218
RTOrd - 0010753-65.2015.5.18.0001	19/06/15	28/01/16	223
RTOrd - 0010779-63.2015.5.18.0001	22/06/15	21/01/16	213
RTOrd - 0010980-55.2015.5.18.0001	15/07/15	08/01/16	177
RTOrd - 0011074-03.2015.5.18.0001	28/07/15	27/01/16	183
RTOrd - 0011083-62.2015.5.18.0001	22/01/16	22/01/16	0
RTOrd - 0011087-02.2015.5.18.0001	30/07/15	28/01/16	182
RTOrd - 0011106-42.2014.5.18.0001	27/08/14	25/01/16	516

**Legenda:**

1ª Aud.: Data da primeira audiência que ocorrer, Inicial ou UNA;

Enc. da Instrução: Data da conclusão para proferir sentença;

Prazo: Quantidade de dias decorridos da 1ª aud. até o encerramento da instrução.



## PRAZO MÉDIO ENTRE A 1ª AUDIÊNCIA E O ENCERRAMENTO DA INSTRUÇÃO - 1ª VARA DO TRABALHO DE GOIÂNIA

Sem magistrado

ORDINÁRIO

Qtd	Prazo Médio
39	191,19

Nr. Processo	1ª Aud.	Enc. Instrução.	Prazo
RTOrd - 0011123-44.2015.5.18.0001	10/08/15	26/01/16	169
RTOrd - 0011124-29.2015.5.18.0001	10/08/15	27/01/16	170
RTOrd - 0011213-86.2014.5.18.0001	30/09/14	12/01/16	469
RTOrd - 0011213-86.2014.5.18.0001	30/09/14	19/01/16	476
RTOrd - 0011279-32.2015.5.18.0001	22/10/15	27/01/16	97
RTOrd - 0011370-74.2015.5.18.0017	19/11/15	28/01/16	70
RTOrd - 0011374-62.2015.5.18.0001	02/10/15	09/01/16	99
RTOrd - 0011488-98.2015.5.18.0001	16/12/15	25/01/16	40
RTOrd - 0011506-22.2015.5.18.0001	11/11/15	27/01/16	77
RTOrd - 0011610-14.2015.5.18.0001	02/12/15	19/01/16	48
RTOrd - 0011612-18.2014.5.18.0001	03/02/15	15/01/16	346
RTOrd - 0011633-57.2015.5.18.0001	02/12/15	21/01/16	50
RTOrd - 0011732-27.2015.5.18.0001	28/01/16	28/01/16	0
RTOrd - 0011757-40.2015.5.18.0001	27/11/15	27/01/16	61
RTOrd - 0011762-87.2014.5.18.0004	12/02/15	28/01/16	350
RTOrd - 0011798-41.2014.5.18.0001	05/02/15	29/01/16	358
RTOrd - 0011824-39.2014.5.18.0001	13/05/15	28/01/16	260
RTOrd - 0011838-86.2015.5.18.0001	21/01/16	21/01/16	0
RTOrd - 0011898-59.2015.5.18.0001	27/01/16	27/01/16	0
RTOrd - 0011945-33.2015.5.18.0001	26/01/16	26/01/16	0
RTOrd - 0012088-56.2014.5.18.0001	25/02/15	12/01/16	321
RTOrd - 0012088-56.2014.5.18.0001	25/02/15	15/01/16	324

**Legenda:**

1ª Aud.: Data da primeira audiência que ocorrer, Inicial ou UNA;

Enc. da Instrução: Data da conclusão para proferir sentença;

Prazo: Quantidade de dias decorridos da 1ª aud. até o encerramento da instrução.



**PRAZO MÉDIO ENTRE A 1ª AUDIÊNCIA E O  
ENCERRAMENTO DA INSTRUÇÃO - 1ª VARA DO  
TRABALHO DE GOIÂNIA**