Conceituação

Tema	Prazos Processuais
Relatórios	Evolução Histórica Comparativo por VT Comparativo por Grupo Por Grupo Por VT Por Processo Por Magistrado
Resumo	Apresenta o prazo médio entre a realização da primeira audiência e o encerramento da instrução.
Descrição	O prazo médio é obtido calculando-se a quantidade de dias decorridos entre a data da primeira audiência e a data do encerramento da instrução. Os dados são extraídos baseando-se nos seguintes itens do e-Gestão: 265 e 90265 - Da realização da primeira audiência até o encerramento da instrução processual na fase de conhecimento – rito sumaríssimo; 266 e 90266 – Da realização da primeira audiência até o encerramento da instrução processual na fase de conhecimento – exceto rito sumaríssimo (ordinário)
Origem da informação	e-Gestão
Critérios e transformações	Coletado do e-Gestão, consolidado, otimizado e classificado para análise.
Análises possíveis	Prazo médio entre a realização da primeira audiência e o encerramento da instrução processual na fase de conhecimento, detalhado de forma Geral, Por grupo, por VT, Por Processo e Por Magistrado.

EVOLUÇÃO HISTÓRICA DOS PRAZOS PROCESSUAIS ENTRE A 1ª AUDIÊNCIA E O ENCERRAMENTO DA INSTRUÇÃO - 5ª VARA DO TRABALHO DE GOIÂNIA

Data do encerramento da instrução entre 1/1/2016 e 31/1/2016 23:59:59

Rito	Qtd	Prazo Médio
ORDINÁRIO	48	175,19
SUMARÍSSIMO	20	44,8
Total/Média	**68**	**136,84**

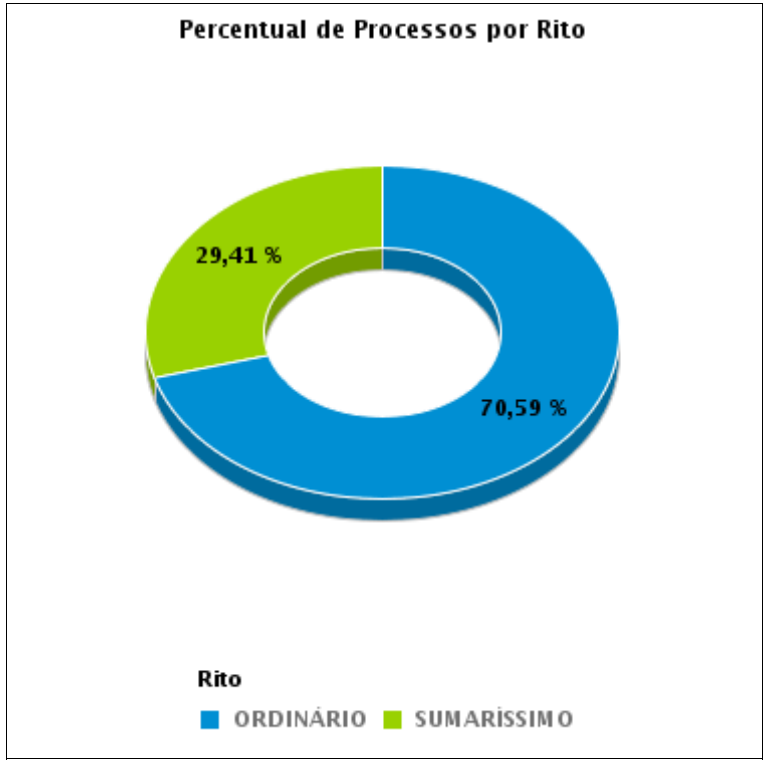

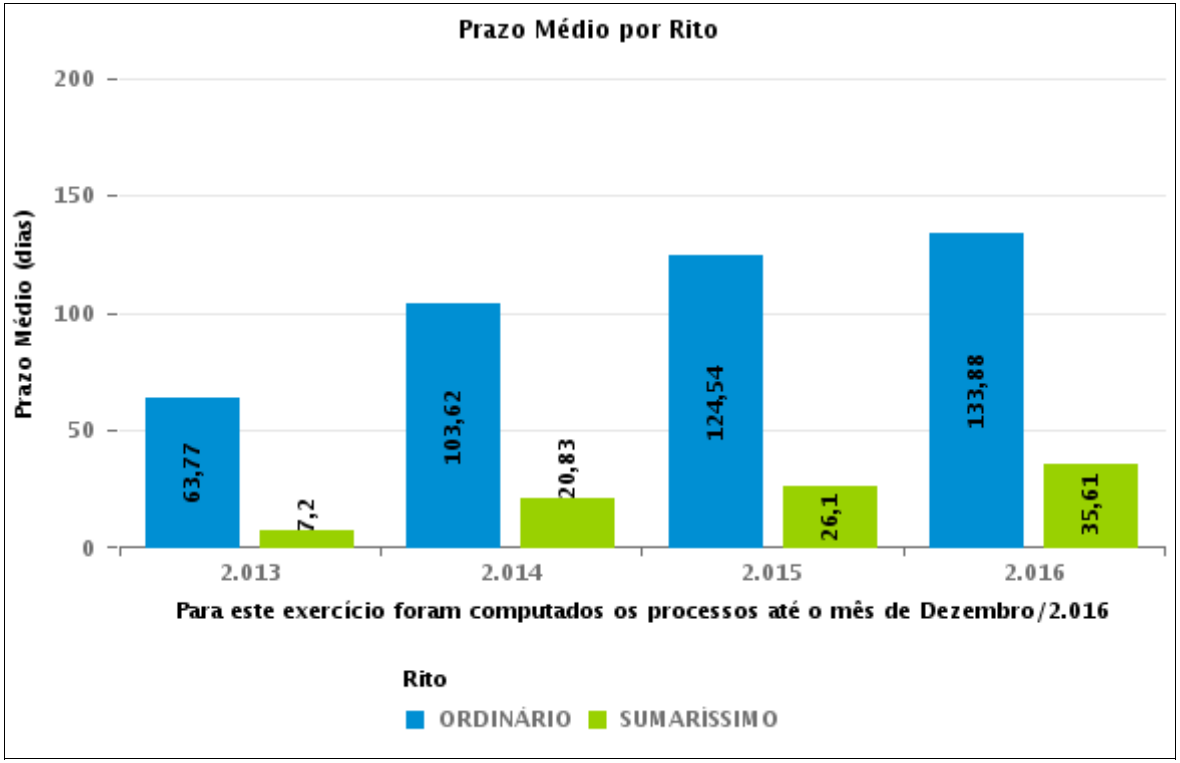

COMPARATIVO DO PRAZO MÉDIO ENTRE A 1ª AUDIÊNCIA E O ENCERRAMENTO DA INSTRUÇÃO - 5ª VARA DO TRABALHO DE GOIÂNIA

Data do encerramento da instrução entre 1/1/2016 e 31/1/2016 23:59:59

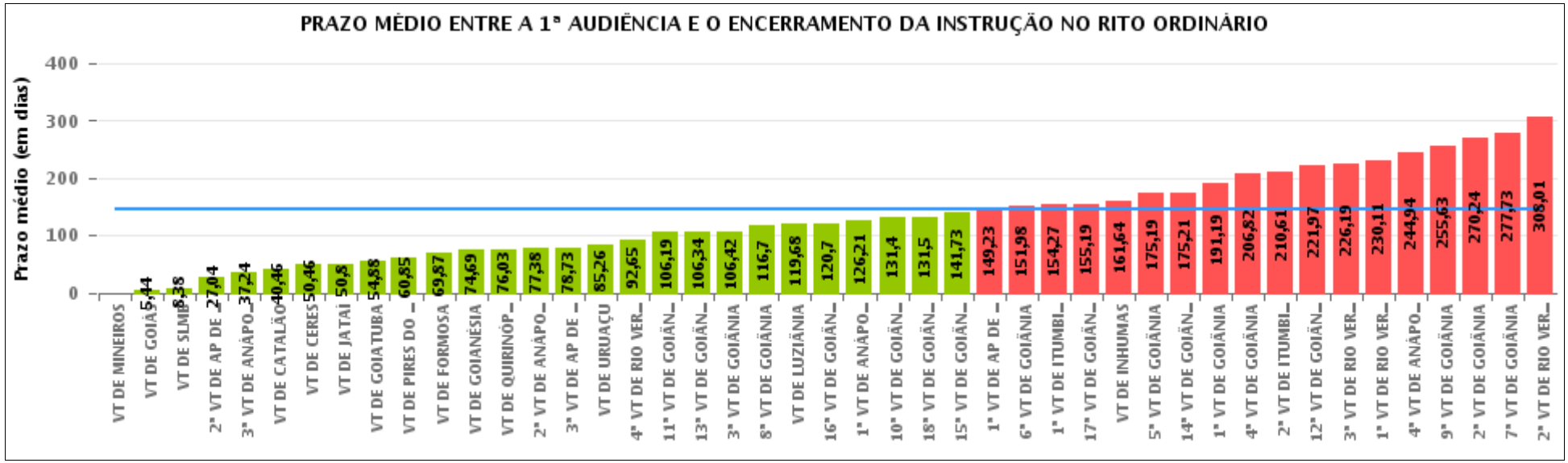

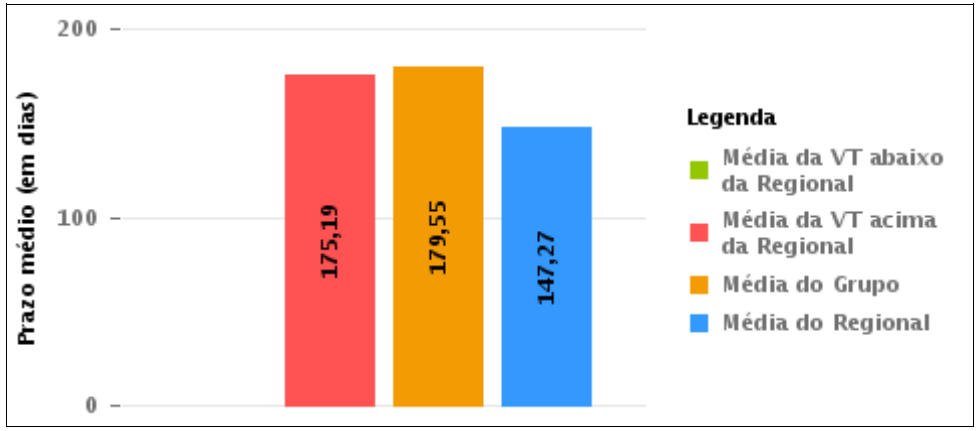

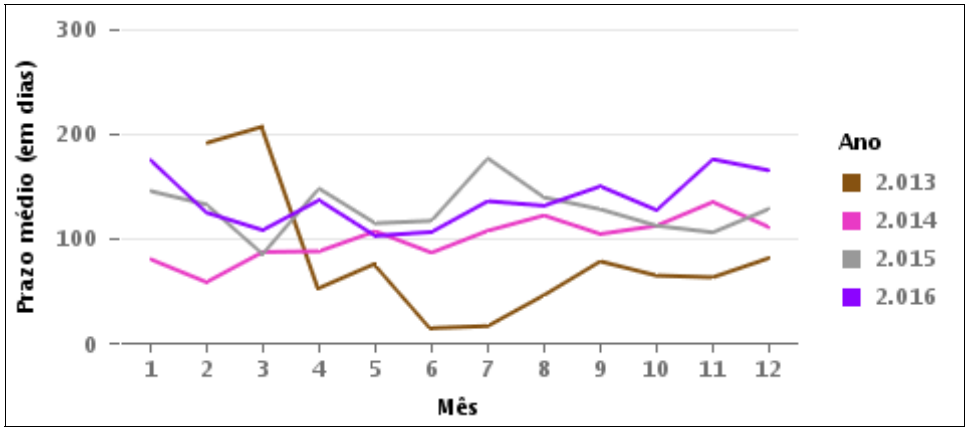

COMPARATIVO DO PRAZO MÉDIO ENTRE A 1ª AUDIÊNCIA E O ENCERRAMENTO DA INSTRUÇÃO ENTRE AS VARAS DO GRUPO

Data do encerramento da instrução entre 1/1/2016 e 31/1/2016 23:59:59

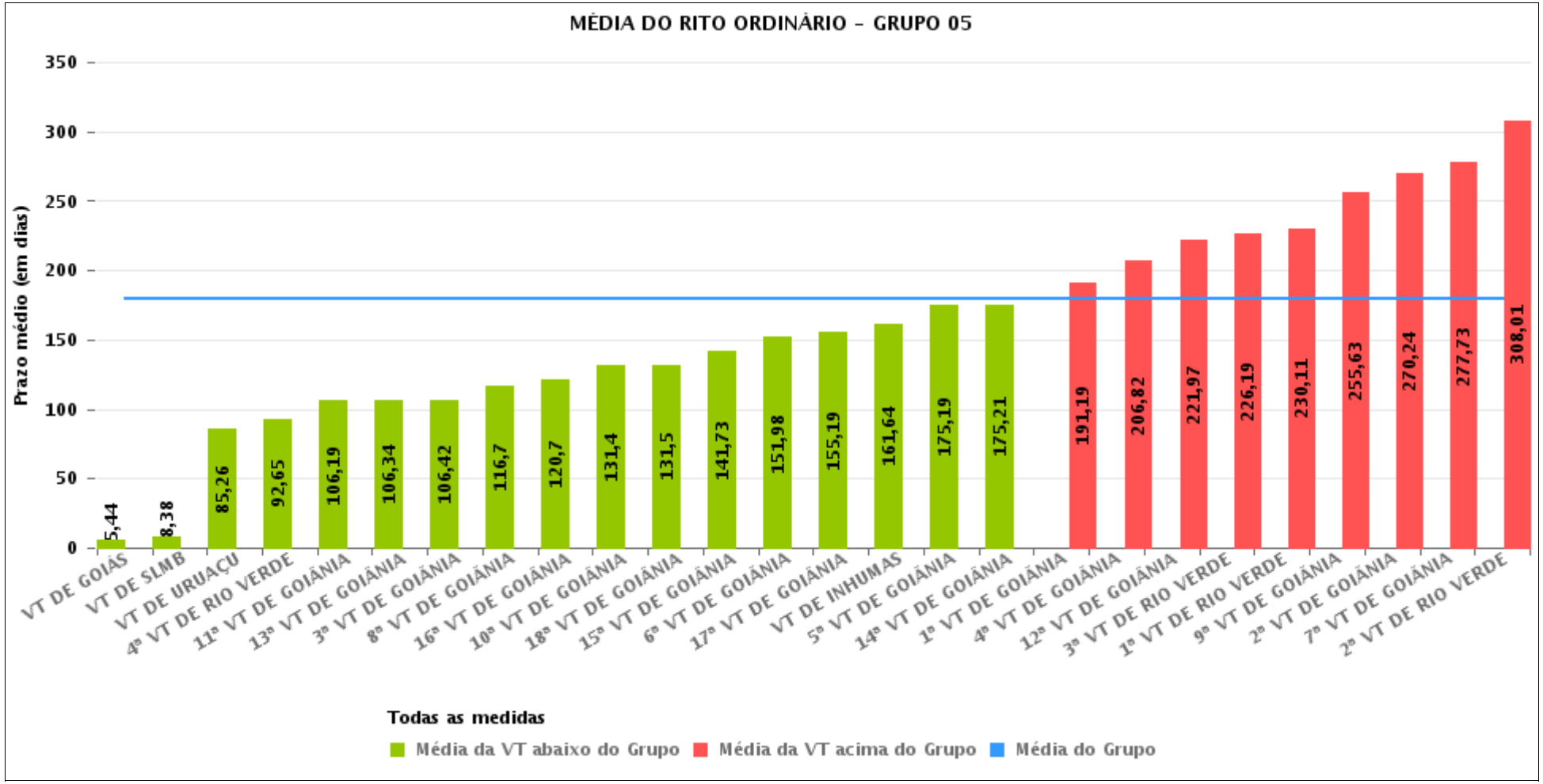

PRAZO MÉDIO ENTRE A 1ª AUDIÊNCIA E O ENCERRAMENTO DA INSTRUÇÃO POR GRUPO

Data do encerramento da instrução entre 1/1/2016 e 31/1/2016 23:59:59

Rito	Grupo	Qtd. Processos	Prazo Médio (dias)	Ranking
ORDINÁRIO	GRUPO 02	43	65,67	1°
	GRUPO 06	99	73,34	2°
	GRUPO 04	349	86,77	3°
	GRUPO 03	122	123,28	4°
	GRUPO 05	1.080	179,55	5°

Legenda:

Grupo 01 – Até 750
VT de Posse

Grupo 02 – De 751 a 1000
VT de Formosa
VT de Pires do Rio

Grupo 03 – De 1001 a 1500
VT de Ceres
1ª VT de Anápolis
2ª VT de Anápolis
3ª VT de Anápolis
4ª VT de Anápolis
VT de Caldas Novas

Grupo 04 – De 1501 a 2000
VT de Catalão
VT de Goiatuba
1ª VT de Itumbiara
2ª VT de Itumbiara
VT de Jataí
VT de Luziânia
VT de Mineiros
VT de Quirinópolis

Grupo 05 – De 2001 a 2500
1ª VT de Goiânia
2ª VT de Goiânia
3ª VT de Goiânia
4ª VT de Goiânia
5ª VT de Goiânia
6ª VT de Goiânia
7ª VT de Goiânia
8ª VT de Goiânia
9ª VT de Goiânia
10ª VT de Goiânia
11ª VT de Goiânia
12ª VT de Goiânia
13ª VT de Goiânia
14ª VT de Goiânia
15ª VT de Goiânia
16ª VT de Goiânia
17ª VT de Goiânia
18ª VT de Goiânia
VT de Goiás
VT de Inhumas
1ª VT de Rio Verde
2ª VT de Rio Verde
3ª VT de Rio Verde
4ª VT de Rio Verde
VT de Uruaçu
VT de São Luis de Montes Belos
VT de Valparaíso de Goiás

#Grupo 06 – A partir de 2500
1ª VT de Aparecida de Goiânia
2ª VT de Aparecida de Goiânia
3ª VT de Aparecida de Goiânia
VT de Goianésia

PRAZO MÉDIO ENTRE A 1ª AUDIÊNCIA E O ENCERRAMENTO DA INSTRUÇÃO DE TODAS AS VARAS DO TRABALHO

Data do encerramento da instrução entre 1/1/2016 e 31/1/2016 23:59:59

ORDINÁRIO

Qtd. Processos	Prazo Médio (dias)
1.693	147,27

Vara do Trabalho	Qtd Processos	Prazo Médio	Ranking
VARA DO TRABALHO DE MINEIROS	3	0	1°
VARA DO TRABALHO DE GOIÁS	9	5,44	2°
VARA DO TRABALHO DE SÃO LUIS DE MONTES BELOS	13	8,38	3°
2ª VARA DO TRABALHO DE APARECIDA DE GOIÂNIA	25	27,04	4°
3ª VARA DO TRABALHO DE ANÁPOLIS	21	37,24	5°
VARA DO TRABALHO DE CATALÃO	35	40,46	6°
VARA DO TRABALHO DE CERES	13	50,46	7°
VARA DO TRABALHO DE JATAÍ	10	50,8	8°
VARA DO TRABALHO DE GOIATUBA	152	54,88	9°
VARA DO TRABALHO DE PIRES DO RIO	20	60,85	10°
VARA DO TRABALHO DE FORMOSA	23	69,87	11°
VARA DO TRABALHO DE GOIANÉSIA	39	74,69	12°
VARA DO TRABALHO DE QUIRINÓPOLIS	32	76,03	13°
2ª VARA DO TRABALHO DE ANÁPOLIS	34	77,38	14°
3ª VARA DO TRABALHO DE APARECIDA DE GOIÂNIA	22	78,73	15°
VARA DO TRABALHO DE URUAÇU	43	85,26	16°
4ª VARA DO TRABALHO DE RIO VERDE	37	92,65	17°
11ª VARA DO TRABALHO DE GOIÂNIA	32	106,19	18°
13ª VARA DO TRABALHO DE GOIÂNIA	35	106,34	19°
3ª VARA DO TRABALHO DE GOIÂNIA	26	106,42	20°
8ª VARA DO TRABALHO DE GOIÂNIA	46	116,7	21°
VARA DO TRABALHO DE LUZIÂNIA	59	119,68	22°
16ª VARA DO TRABALHO DE GOIÂNIA	33	120,7	23°
1ª VARA DO TRABALHO DE ANÁPOLIS	19	126,21	24°
10ª VARA DO TRABALHO DE GOIÂNIA	53	131,4	25°
18ª VARA DO TRABALHO DE GOIÂNIA	22	131,5	26°

PRAZO MÉDIO ENTRE A 1ª AUDIÊNCIA E O ENCERRAMENTO DA INSTRUÇÃO DE TODAS AS VARAS DO TRABALHO

ORDINÁRIO

Qtd. Processos	Prazo Médio (dias)
1.693	147,27

Vara do Trabalho	Qtd Processos	Prazo Médio	Ranking
15ª VARA DO TRABALHO DE GOIÂNIA	48	141,73	27°
1ª VARA DO TRABALHO DE APARECIDA DE GOIÂNIA	13	149,23	28°
6ª VARA DO TRABALHO DE GOIÂNIA	45	151,98	29°
1ª VARA DO TRABALHO DE ITUMBIARA	30	154,27	30°
17ª VARA DO TRABALHO DE GOIÂNIA	16	155,19	31°
VARA DO TRABALHO DE INHUMAS	56	161,64	32°
5ª VARA DO TRABALHO DE GOIÂNIA	48	175,19	33°
14ª VARA DO TRABALHO DE GOIÂNIA	52	175,21	34°
1ª VARA DO TRABALHO DE GOIÂNIA	43	191,19	35°
4ª VARA DO TRABALHO DE GOIÂNIA	33	206,82	36°
2ª VARA DO TRABALHO DE ITUMBIARA	28	210,61	37°
12ª VARA DO TRABALHO DE GOIÂNIA	76	221,97	38°
3ª VARA DO TRABALHO DE RIO VERDE	26	226,19	39°
1ª VARA DO TRABALHO DE RIO VERDE	92	230,11	40°
4ª VARA DO TRABALHO DE ANÁPOLIS	35	244,94	41°
9ª VARA DO TRABALHO DE GOIÂNIA	40	255,63	42°
2ª VARA DO TRABALHO DE GOIÂNIA	42	270,24	43°
7ª VARA DO TRABALHO DE GOIÂNIA	26	277,73	44°
2ª VARA DO TRABALHO DE RIO VERDE	88	308,01	45°

PRAZO MÉDIO ENTRE A 1ª AUDIÊNCIA E O ENCERRAMENTO DA INSTRUÇÃO - 5ª VARA DO TRABALHO DE GOIÂNIA

Data do encerramento da instrução entre 1/1/2016 e 31/1/2016 23:59:59

5ª VARA DO TRABALHO DE GOIÂNIA

ORDINÁRIO

Qtd	Prazo Médio
47	175,19

Nr. Processo	1ª Aud.	nc. Instruçã	Prazo
ConPag - 0011160-35.2015.5.18.0013	31/08/15	14/01/16	136
RTAlç - 0012008-46.2015.5.18.0005	26/01/16	26/01/16	0
RTOrd - 0010171-53.2015.5.18.0005	16/04/15	22/01/16	281
RTOrd - 0010198-36.2015.5.18.0005	27/02/15	19/01/16	326
RTOrd - 0010268-53.2015.5.18.0005	10/04/15	22/01/16	287
RTOrd - 0010525-78.2015.5.18.0005	20/05/15	22/01/16	247
RTOrd - 0010572-52.2015.5.18.0005	28/05/15	25/01/16	242
RTOrd - 0010600-20.2015.5.18.0005	29/05/15	26/01/16	242
RTOrd - 0010621-93.2015.5.18.0005	11/06/15	27/01/16	230
RTOrd - 0010649-61.2015.5.18.0005	03/06/15	14/01/16	225
RTOrd - 0010651-31.2015.5.18.0005	03/06/15	15/01/16	226
RTOrd - 0010770-26.2014.5.18.0005	12/06/14	26/01/16	593
RTOrd - 0010832-32.2015.5.18.0005	23/09/15	14/01/16	113
RTOrd - 0010855-75.2015.5.18.0005	28/08/15	12/01/16	137
RTOrd - 0010899-94.2015.5.18.0005	25/09/15	27/01/16	124
RTOrd - 0010901-64.2015.5.18.0005	25/09/15	29/01/16	126
RTOrd - 0010907-08.2014.5.18.0005	08/07/14	27/01/16	568
RTOrd - 0010923-25.2015.5.18.0005	09/11/15	22/01/16	74
RTOrd - 0010980-43.2015.5.18.0005	27/07/15	13/01/16	170
RTOrd - 0011046-23.2015.5.18.0005	23/09/15	13/01/16	112
RTOrd - 0011099-04.2015.5.18.0005	17/08/15	25/01/16	161
RTOrd - 0011137-16.2015.5.18.0005	28/08/15	18/01/16	143

Legenda:
1ª Aud.: Data da primeira audiência que ocorrer, Inicial ou UNA;
Enc. da Instrução: Data da conclusão para proferir sentença;
Prazo: Quantidade de dias decorridos da 1ª aud. até o encerramento da instrução.

PRAZO MÉDIO ENTRE A 1ª AUDIÊNCIA E O ENCERRAMENTO DA INSTRUÇÃO - 5ª VARA DO TRABALHO DE GOIÂNIA

5ª VARA DO TRABALHO DE GOIÂNIA

ORDINÁRIO

Qtd	Prazo Médio
47	175,19

Nr. Processo	1ª Aud.	nc. Instruçã	Prazo
RTOrd - 0011155-08.2013.5.18.0005	06/11/13	29/01/16	814
RTOrd - 0011204-78.2015.5.18.0005	23/09/15	22/01/16	121
RTOrd - 0011264-85.2014.5.18.0005	04/09/14	26/01/16	509
RTOrd - 0011304-33.2015.5.18.0005	16/10/15	18/01/16	94
RTOrd - 0011429-71.2015.5.18.0014	28/09/15	26/01/16	120
RTOrd - 0011495-78.2015.5.18.0005	06/11/15	27/01/16	82
RTOrd - 0011651-61.2014.5.18.0018	12/05/15	28/01/16	261
RTOrd - 0011727-27.2014.5.18.0005	24/11/14	08/01/16	410
RTOrd - 0011734-82.2015.5.18.0005	18/12/15	07/01/16	20
RTOrd - 0011737-37.2015.5.18.0005	03/12/15	26/01/16	54
RTOrd - 0011737-37.2015.5.18.0005	03/12/15	27/01/16	55
RTOrd - 0011745-14.2015.5.18.0005	03/12/15	14/01/16	42
RTOrd - 0011856-95.2015.5.18.0005	18/12/15	07/01/16	20
RTOrd - 0011865-91.2014.5.18.0005	28/01/15	15/01/16	352
RTOrd - 0011872-49.2015.5.18.0005	25/01/16	25/01/16	0
RTOrd - 0011890-70.2015.5.18.0005	25/01/16	25/01/16	0
RTOrd - 0011912-31.2015.5.18.0005	27/01/16	27/01/16	0
RTOrd - 0011920-08.2015.5.18.0005	29/01/16	29/01/16	0
RTOrd - 0011927-97.2015.5.18.0005	29/01/16	29/01/16	0
RTOrd - 0011934-89.2015.5.18.0005	27/01/16	27/01/16	0
RTOrd - 0011936-59.2015.5.18.0005	29/01/16	29/01/16	0
RTOrd - 0011949-58.2015.5.18.0005	16/12/15	20/01/16	35
RTOrd - 0011953-95.2015.5.18.0005	29/01/16	29/01/16	0
RTOrd - 0011961-72.2015.5.18.0005	29/01/16	29/01/16	0
RTOrd - 0012073-75.2014.5.18.0005	25/02/15	12/01/16	321

Legenda:
1ª Aud.: Data da primeira audiência que ocorrer, Inicial ou UNA;
Enc. da Instrução: Data da conclusão para proferir sentença;
Prazo: Quantidade de dias decorridos da 1ª aud. até o encerramento da instrução.

PRAZO MÉDIO ENTRE A 1ª AUDIÊNCIA E O ENCERRAMENTO DA INSTRUÇÃO - 5ª VARA DO TRABALHO DE GOIÂNIA

5ª VARA DO TRABALHO DE GOIÂNIA

ORDINÁRIO

Qtd	Prazo Médio
47	175,19

Nr. Processo	1ª Aud.	nc. Instruçã	Prazo
RTOrd - 0012083-22.2014.5.18.0005	26/02/15	28/01/16	336

Legenda:
1ª Aud.: Data da primeira audiência que ocorrer, Inicial ou UNA;
Enc. da Instrução: Data da conclusão para proferir sentença;
Prazo: Quantidade de dias decorridos da 1ª aud. até o encerramento da instrução.

PRAZO MÉDIO ENTRE A 1ª AUDIÊNCIA E O ENCERRAMENTO DA INSTRUÇÃO - 5ª VARA DO TRABALHO DE GOIÂNIA

Data do encerramento da instrução entre 1/1/2016 e 31/1/2016 23:59:59

Sem magistrado

ORDINÁRIO

Qtd	Prazo Médio
47	175,19

Nr. Processo	1ª Aud.	Enc. Instrução.	Prazo
ConPag - 0011160-35.2015.5.18.0013	31/08/15	14/01/16	136
RTAlç - 0012008-46.2015.5.18.0005	26/01/16	26/01/16	0
RTOrd - 0010171-53.2015.5.18.0005	16/04/15	22/01/16	281
RTOrd - 0010198-36.2015.5.18.0005	27/02/15	19/01/16	326
RTOrd - 0010268-53.2015.5.18.0005	10/04/15	22/01/16	287
RTOrd - 0010525-78.2015.5.18.0005	20/05/15	22/01/16	247
RTOrd - 0010572-52.2015.5.18.0005	28/05/15	25/01/16	242
RTOrd - 0010600-20.2015.5.18.0005	29/05/15	26/01/16	242
RTOrd - 0010621-93.2015.5.18.0005	11/06/15	27/01/16	230
RTOrd - 0010649-61.2015.5.18.0005	03/06/15	14/01/16	225
RTOrd - 0010651-31.2015.5.18.0005	03/06/15	15/01/16	226
RTOrd - 0010770-26.2014.5.18.0005	12/06/14	26/01/16	593
RTOrd - 0010832-32.2015.5.18.0005	23/09/15	14/01/16	113
RTOrd - 0010855-75.2015.5.18.0005	28/08/15	12/01/16	137
RTOrd - 0010899-94.2015.5.18.0005	25/09/15	27/01/16	124
RTOrd - 0010901-64.2015.5.18.0005	25/09/15	29/01/16	126
RTOrd - 0010907-08.2014.5.18.0005	08/07/14	27/01/16	568
RTOrd - 0010923-25.2015.5.18.0005	09/11/15	22/01/16	74
RTOrd - 0010980-43.2015.5.18.0005	27/07/15	13/01/16	170
RTOrd - 0011046-23.2015.5.18.0005	23/09/15	13/01/16	112
RTOrd - 0011099-04.2015.5.18.0005	17/08/15	25/01/16	161

Legenda:
1ª Aud.: Data da primeira audiência que ocorrer, Inicial ou UNA;
Enc. da Instrução: Data da conclusão para proferir sentença;
Prazo: Quantidade de dias decorridos da 1ª aud. até o encerramento da instrução.

PRAZO MÉDIO ENTRE A 1ª AUDIÊNCIA E O ENCERRAMENTO DA INSTRUÇÃO - 5ª VARA DO TRABALHO DE GOIÂNIA

Sem magistrado

ORDINÁRIO

Qtd	Prazo Médio
47	175,19

Nr. Processo	1ª Aud.	Enc. Instrução.	Prazo
RTOrd - 0011137-16.2015.5.18.0005	28/08/15	18/01/16	143
RTOrd - 0011155-08.2013.5.18.0005	06/11/13	29/01/16	814
RTOrd - 0011204-78.2015.5.18.0005	23/09/15	22/01/16	121
RTOrd - 0011264-85.2014.5.18.0005	04/09/14	26/01/16	509
RTOrd - 0011304-33.2015.5.18.0005	16/10/15	18/01/16	94
RTOrd - 0011429-71.2015.5.18.0014	28/09/15	26/01/16	120
RTOrd - 0011495-78.2015.5.18.0005	06/11/15	27/01/16	82
RTOrd - 0011651-61.2014.5.18.0018	12/05/15	28/01/16	261
RTOrd - 0011727-27.2014.5.18.0005	24/11/14	08/01/16	410
RTOrd - 0011734-82.2015.5.18.0005	18/12/15	07/01/16	20
RTOrd - 0011737-37.2015.5.18.0005	03/12/15	26/01/16	54
RTOrd - 0011737-37.2015.5.18.0005	03/12/15	27/01/16	55
RTOrd - 0011745-14.2015.5.18.0005	03/12/15	14/01/16	42
RTOrd - 0011856-95.2015.5.18.0005	18/12/15	07/01/16	20
RTOrd - 0011865-91.2014.5.18.0005	28/01/15	15/01/16	352
RTOrd - 0011872-49.2015.5.18.0005	25/01/16	25/01/16	0
RTOrd - 0011890-70.2015.5.18.0005	25/01/16	25/01/16	0
RTOrd - 0011912-31.2015.5.18.0005	27/01/16	27/01/16	0
RTOrd - 0011920-08.2015.5.18.0005	29/01/16	29/01/16	0
RTOrd - 0011927-97.2015.5.18.0005	29/01/16	29/01/16	0
RTOrd - 0011934-89.2015.5.18.0005	27/01/16	27/01/16	0
RTOrd - 0011936-59.2015.5.18.0005	29/01/16	29/01/16	0
RTOrd - 0011949-58.2015.5.18.0005	16/12/15	20/01/16	35
RTOrd - 0011953-95.2015.5.18.0005	29/01/16	29/01/16	0

Legenda:
1ª Aud.: Data da primeira audiência que ocorrer, Inicial ou UNA;
Enc. da Instrução: Data da conclusão para proferir sentença;
Prazo: Quantidade de dias decorridos da 1ª aud. até o encerramento da instrução.

PRAZO MÉDIO ENTRE A 1ª AUDIÊNCIA E O ENCERRAMENTO DA INSTRUÇÃO - 5ª VARA DO TRABALHO DE GOIÂNIA

Sem magistrado

ORDINÁRIO

Qtd	Prazo Médio
47	175,19

Nr. Processo	1ª Aud.	Enc. Instrução.	Prazo
RTOrd - 0011961-72.2015.5.18.0005	29/01/16	29/01/16	0
RTOrd - 0012073-75.2014.5.18.0005	25/02/15	12/01/16	321
RTOrd - 0012083-22.2014.5.18.0005	26/02/15	28/01/16	336

Legenda:
1ª Aud.: Data da primeira audiência que ocorrer, Inicial ou UNA;
Enc. da Instrução: Data da conclusão para proferir sentença;
Prazo: Quantidade de dias decorridos da 1ª aud. até o encerramento da instrução.