

## Conceituação

Tema	Prazos Processuais
<b>Relatórios</b>	Evolução Histórica Comparativo por VT Comparativo por Grupo Por Grupo Por VT Por Processo Por Magistrado
<b>Resumo</b>	Apresenta o prazo médio entre a realização da primeira audiência e o encerramento da instrução.
<b>Descrição</b>	O prazo médio é obtido calculando-se a quantidade de dias decorridos entre a data da primeira audiência e a data do encerramento da instrução. Os dados são extraídos baseando-se nos seguintes itens do e-Gestão:  265 e 90265 - Da realização da primeira audiência até o encerramento da instrução processual na fase de conhecimento – rito sumaríssimo;  266 e 90266 – Da realização da primeira audiência até o encerramento da instrução processual na fase de conhecimento – exceto rito sumaríssimo (ordinário)
<b>Origem da informação</b>	e-Gestão
<b>Critérios e transformações</b>	Coletado do e-Gestão, consolidado, otimizado e classificado para análise.
<b>Análises possíveis</b>	Prazo médio entre a realização da primeira audiência e o encerramento da instrução processual na fase de conhecimento, detalhado de forma Geral, Por grupo, por VT, Por Processo e Por Magistrado.



## EVOLUÇÃO HISTÓRICA DOS PRAZOS PROCESSUAIS ENTRE A 1ª AUDIÊNCIA E O ENCERRAMENTO DA INSTRUÇÃO - 14ª VARA DO TRABALHO DE GOIÂNIA

Data do encerramento da instrução entre 1/1/2016 e 31/1/2016 23:59:59

Rito	Qtd	Prazo Médio
ORDINÁRIO	52	175,21
SUMARÍSSIMO	37	49,95
<b>Total/Média</b>	<b>89</b>	<b>123,13</b>

Percentual de Processos por Rito

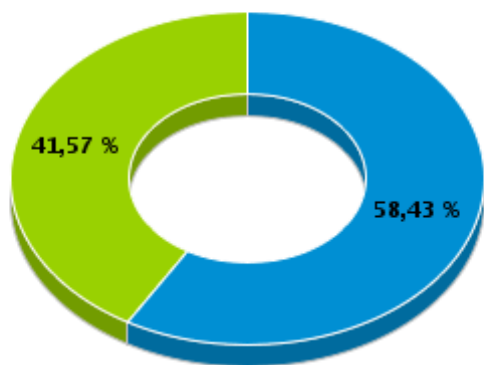

Rito

■ ORDINÁRIO ■ SUMARÍSSIMO

Prazo Médio por Rito

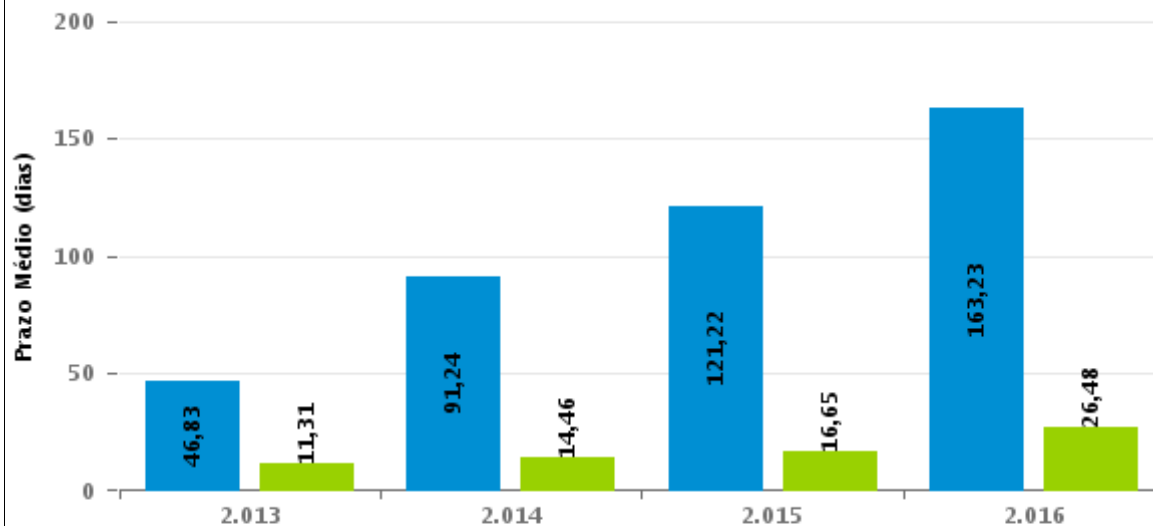

Para este exercício foram computados os processos até o mês de Dezembro/2.016

Rito

■ ORDINÁRIO ■ SUMARÍSSIMO



## COMPARATIVO DO PRAZO MÉDIO ENTRE A 1ª AUDIÊNCIA E O ENCERRAMENTO DA INSTRUÇÃO - 14ª VARA DO TRABALHO DE GOIÂNIA

Data do encerramento da instrução entre 1/1/2016 e 31/1/2016 23:59:59

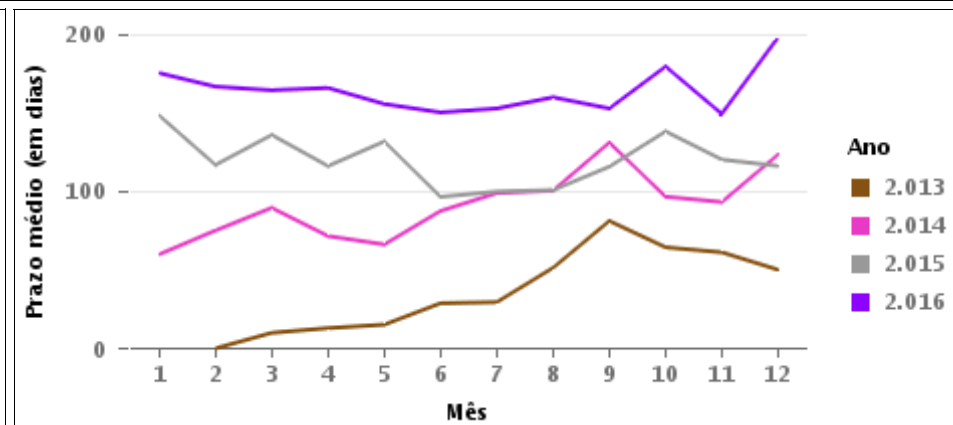
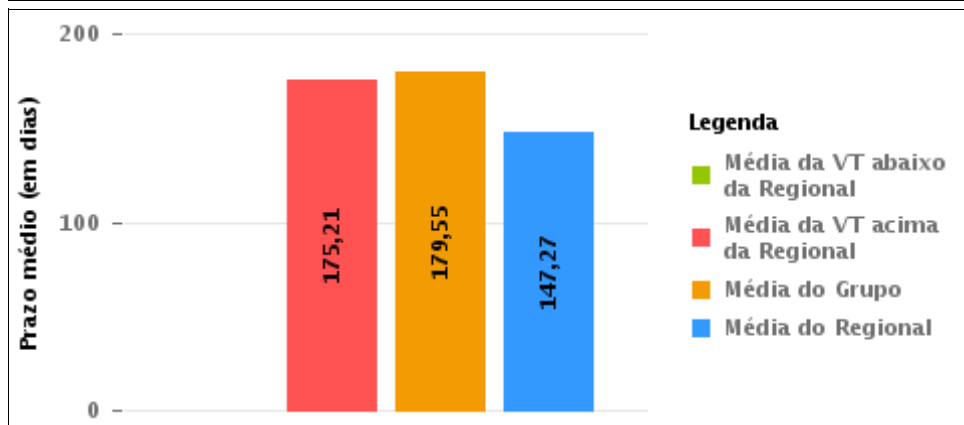
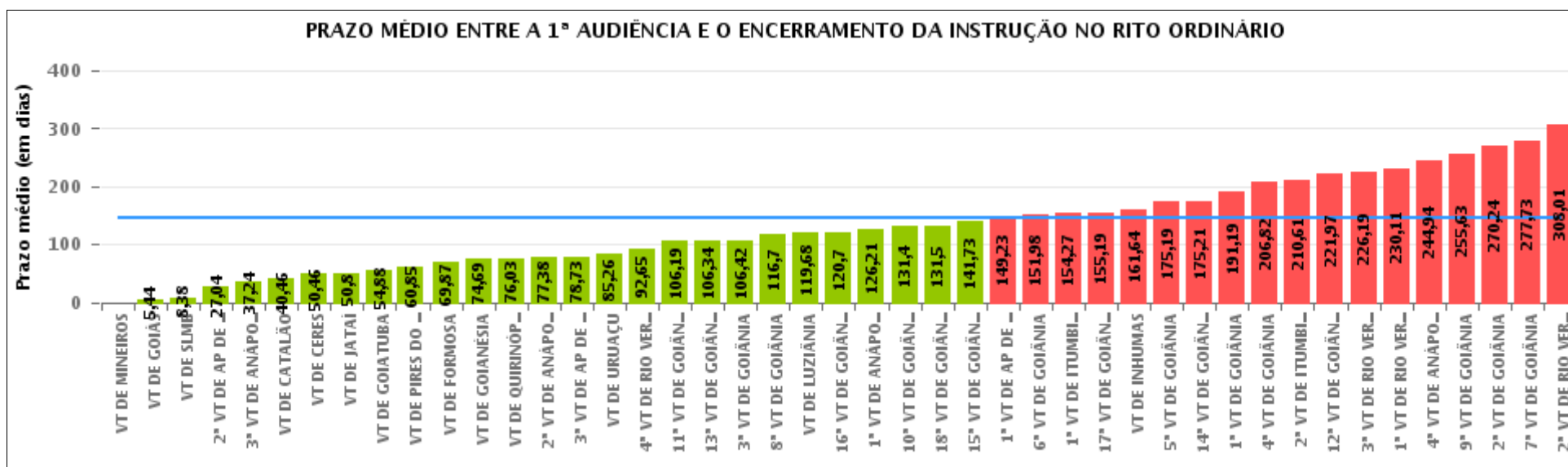



## COMPARATIVO DO PRAZO MÉDIO ENTRE A 1ª AUDIÊNCIA E O ENCERRAMENTO DA INSTRUÇÃO ENTRE AS VARAS DO GRUPO

Data do encerramento da instrução entre 1/1/2016 e 31/1/2016 23:59:59

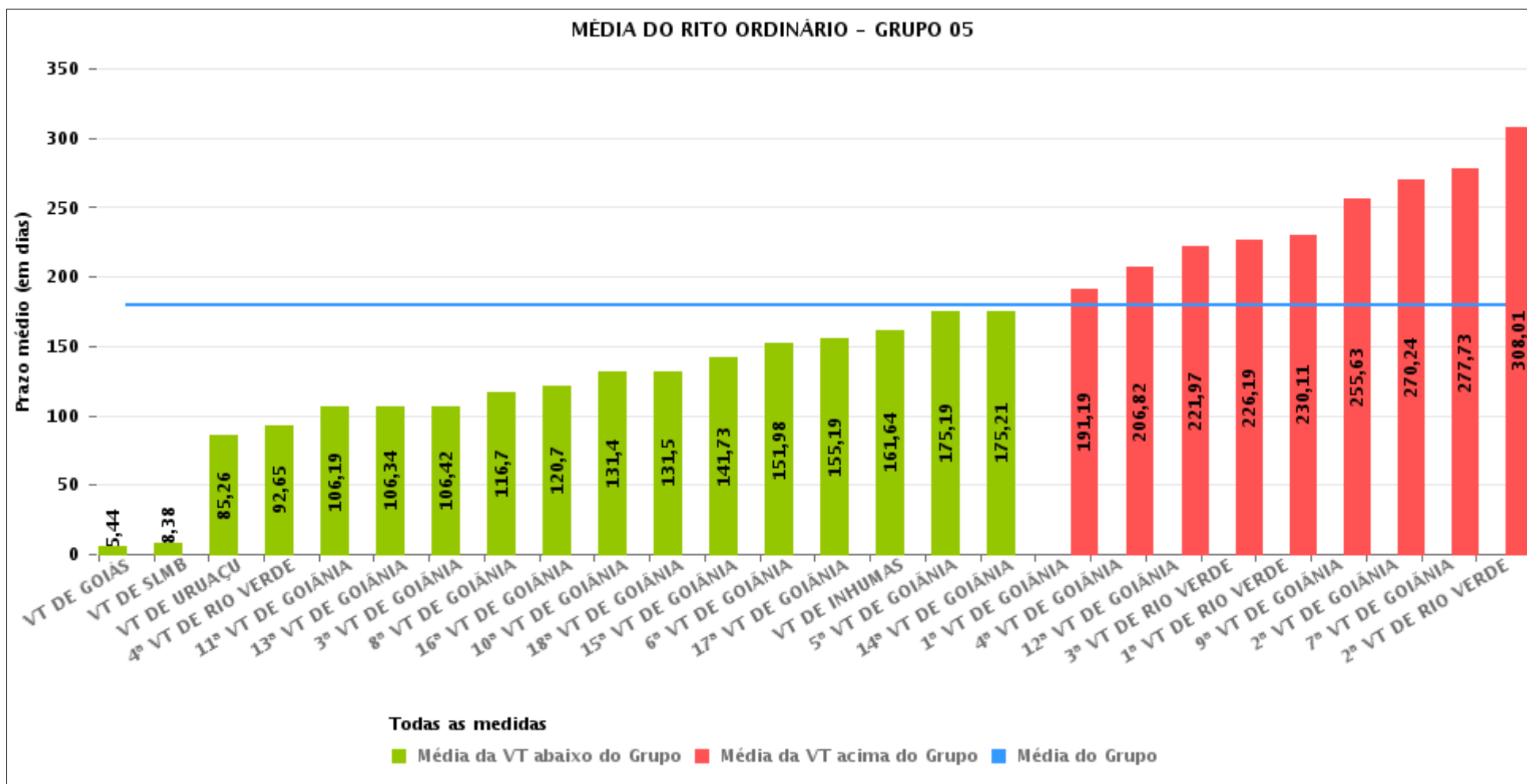



## PRAZO MÉDIO ENTRE A 1ª AUDIÊNCIA E O ENCERRAMENTO DA INSTRUÇÃO POR GRUPO

Data do encerramento da instrução entre 1/1/2016 e 31/1/2016 23:59:59

Rito	Grupo	Qtd. Processos	Prazo Médio (dias)	Ranking
ORDINÁRIO	GRUPO 02	43	65,67	1°
	GRUPO 06	99	73,34	2°
	GRUPO 04	349	86,77	3°
	GRUPO 03	122	123,28	4°
	GRUPO 05	1.080	179,55	5°

Legenda:	# Grupo 04 – De 1501 a 2000 VT de Catalão VT de Goiatuba 1ª VT de Itumbiara 2ª VT de Itumbiara VT de Jataí VT de Luziânia VT de Mineiros VT de Quirinópolis	8ª VT de Goiânia 9ª VT de Goiânia 10ª VT de Goiânia 11ª VT de Goiânia 12ª VT de Goiânia 13ª VT de Goiânia 14ª VT de Goiânia 15ª VT de Goiânia 16ª VT de Goiânia 17ª VT de Goiânia 18ª VT de Goiânia VT de Goiás VT de Inhumas 1ª VT de Rio Verde 2ª VT de Rio Verde 3ª VT de Rio Verde 4ª VT de Rio Verde VT de Uruaçu VT de São Luis de Montes Belos VT de Valparaíso de Goiás	#Grupo 06 – A partir de 2500 1ª VT de Aparecida de Goiânia 2ª VT de Aparecida de Goiânia 3ª VT de Aparecida de Goiânia VT de Goianésia
# Grupo 01 – Até 750 VT de Posse			
# Grupo 02 – De 751 a 1000 VT de Formosa VT de Pires do Rio			
# Grupo 03 – De 1001 a 1500 VT de Ceres 1ª VT de Anápolis 2ª VT de Anápolis 3ª VT de Anápolis 4ª VT de Anápolis VT de Caldas Novas	# Grupo 05 – De 2001 a 2500 1ª VT de Goiânia 2ª VT de Goiânia 3ª VT de Goiânia 4ª VT de Goiânia 5ª VT de Goiânia 6ª VT de Goiânia 7ª VT de Goiânia		



## PRAZO MÉDIO ENTRE A 1ª AUDIÊNCIA E O ENCERRAMENTO DA INSTRUÇÃO DE TODAS AS VARAS DO TRABALHO

Data do encerramento da instrução entre 1/1/2016 e 31/1/2016 23:59:59

### ORDINÁRIO

Qtd. Processos	Prazo Médio (dias)
1.693	147,27

Vara do Trabalho	Qtd Processos	Prazo Médio	Ranking
VARA DO TRABALHO DE MINEIROS	3	0	1°
VARA DO TRABALHO DE GOIÁS	9	5,44	2°
VARA DO TRABALHO DE SÃO LUIS DE MONTES BELOS	13	8,38	3°
2ª VARA DO TRABALHO DE APARECIDA DE GOIÂNIA	25	27,04	4°
3ª VARA DO TRABALHO DE ANÁPOLIS	21	37,24	5°
VARA DO TRABALHO DE CATALÃO	35	40,46	6°
VARA DO TRABALHO DE CERES	13	50,46	7°
VARA DO TRABALHO DE JATAÍ	10	50,8	8°
VARA DO TRABALHO DE GOIATUBA	152	54,88	9°
VARA DO TRABALHO DE PIRES DO RIO	20	60,85	10°
VARA DO TRABALHO DE FORMOSA	23	69,87	11°
VARA DO TRABALHO DE GOIANÉSIA	39	74,69	12°
VARA DO TRABALHO DE QUIRINÓPOLIS	32	76,03	13°
2ª VARA DO TRABALHO DE ANÁPOLIS	34	77,38	14°
3ª VARA DO TRABALHO DE APARECIDA DE GOIÂNIA	22	78,73	15°
VARA DO TRABALHO DE URUAÇU	43	85,26	16°
4ª VARA DO TRABALHO DE RIO VERDE	37	92,65	17°
11ª VARA DO TRABALHO DE GOIÂNIA	32	106,19	18°
13ª VARA DO TRABALHO DE GOIÂNIA	35	106,34	19°
3ª VARA DO TRABALHO DE GOIÂNIA	26	106,42	20°
8ª VARA DO TRABALHO DE GOIÂNIA	46	116,7	21°
VARA DO TRABALHO DE LUZIÂNIA	59	119,68	22°
16ª VARA DO TRABALHO DE GOIÂNIA	33	120,7	23°
1ª VARA DO TRABALHO DE ANÁPOLIS	19	126,21	24°
10ª VARA DO TRABALHO DE GOIÂNIA	53	131,4	25°
18ª VARA DO TRABALHO DE GOIÂNIA	22	131,5	26°



## PRAZO MÉDIO ENTRE A 1ª AUDIÊNCIA E O ENCERRAMENTO DA INSTRUÇÃO DE TODAS AS VARAS DO TRABALHO

### ORDINÁRIO

Qtd. Processos	Prazo Médio (dias)
1.693	147,27

Vara do Trabalho	Qtd Processos	Prazo Médio	Ranking
15ª VARA DO TRABALHO DE GOIÂNIA	48	141,73	27º
1ª VARA DO TRABALHO DE APARECIDA DE GOIÂNIA	13	149,23	28º
6ª VARA DO TRABALHO DE GOIÂNIA	45	151,98	29º
1ª VARA DO TRABALHO DE ITUMBIARA	30	154,27	30º
17ª VARA DO TRABALHO DE GOIÂNIA	16	155,19	31º
VARA DO TRABALHO DE INHUMAS	56	161,64	32º
5ª VARA DO TRABALHO DE GOIÂNIA	48	175,19	33º
14ª VARA DO TRABALHO DE GOIÂNIA	52	175,21	34º
1ª VARA DO TRABALHO DE GOIÂNIA	43	191,19	35º
4ª VARA DO TRABALHO DE GOIÂNIA	33	206,82	36º
2ª VARA DO TRABALHO DE ITUMBIARA	28	210,61	37º
12ª VARA DO TRABALHO DE GOIÂNIA	76	221,97	38º
3ª VARA DO TRABALHO DE RIO VERDE	26	226,19	39º
1ª VARA DO TRABALHO DE RIO VERDE	92	230,11	40º
4ª VARA DO TRABALHO DE ANÁPOLIS	35	244,94	41º
9ª VARA DO TRABALHO DE GOIÂNIA	40	255,63	42º
2ª VARA DO TRABALHO DE GOIÂNIA	42	270,24	43º
7ª VARA DO TRABALHO DE GOIÂNIA	26	277,73	44º
2ª VARA DO TRABALHO DE RIO VERDE	88	308,01	45º



## PRAZO MÉDIO ENTRE A 1ª AUDIÊNCIA E O ENCERRAMENTO DA INSTRUÇÃO - 14ª VARA DO TRABALHO DE GOIÂNIA

Data do encerramento da instrução entre 1/1/2016 e 31/1/2016 23:59:59

### 14ª VARA DO TRABALHO DE GOIÂNIA

#### ORDINÁRIO

Qtd	Prazo Médio
52	175,21

Nr. Processo	1ª Aud.	nc. Instruçã	Prazo
ACP - 0010740-27.2015.5.18.0014	11/09/15	21/01/16	132
RTAlç - 0012013-41.2015.5.18.0014	25/01/16	25/01/16	0
RTOrd - 0010058-72.2015.5.18.0014	13/04/15	26/01/16	288
RTOrd - 0010098-87.2015.5.18.0003	11/05/15	08/01/16	242
RTOrd - 0010115-90.2015.5.18.0014	09/04/15	26/01/16	292
RTOrd - 0010277-85.2015.5.18.0014	30/04/15	08/01/16	253
RTOrd - 0010330-66.2015.5.18.0014	07/05/15	08/01/16	246
RTOrd - 0010336-73.2015.5.18.0014	07/05/15	07/01/16	245
RTOrd - 0010366-11.2015.5.18.0014	07/05/15	28/01/16	266
RTOrd - 0010432-94.2015.5.18.0012	02/06/15	26/01/16	238
RTOrd - 0010578-32.2015.5.18.0014	27/05/15	12/01/16	230
RTOrd - 0010624-21.2015.5.18.0014	02/06/15	21/01/16	233
RTOrd - 0010641-57.2015.5.18.0014	03/06/15	19/01/16	230
RTOrd - 0010682-24.2015.5.18.0014	11/06/15	26/01/16	229
RTOrd - 0010741-12.2015.5.18.0014	14/07/15	18/01/16	188
RTOrd - 0010851-32.2015.5.18.0007	05/08/15	13/01/16	161
RTOrd - 0010919-58.2015.5.18.0014	03/08/15	29/01/16	179
RTOrd - 0010941-19.2015.5.18.0014	06/08/15	28/01/16	175
RTOrd - 0010943-86.2015.5.18.0014	06/08/15	29/01/16	176
RTOrd - 0011046-93.2015.5.18.0014	26/08/15	07/01/16	134
RTOrd - 0011128-61.2014.5.18.0014	22/10/14	27/01/16	462
RTOrd - 0011171-61.2015.5.18.0014	14/09/15	18/01/16	126

**Legenda:**

1ª Aud.: Data da primeira audiência que ocorrer, Inicial ou UNA;

Enc. da Instrução: Data da conclusão para proferir sentença;

Prazo: Quantidade de dias decorridos da 1ª aud. até o encerramento da instrução.





**PRAZO MÉDIO ENTRE A 1ª AUDIÊNCIA E O ENCERRAMENTO DA INSTRUÇÃO - 14ª VARA DO TRABALHO DE GOIÂNIA**

**14ª VARA DO TRABALHO DE GOIÂNIA**

**ORDINÁRIO**

Qtd	Prazo Médio
52	175,21

Nr. Processo	1ª Aud.	nc. Instruçã	Prazo
RTOrd - 0011177-68.2015.5.18.0014	14/09/15	25/01/16	133
RTOrd - 0011196-74.2015.5.18.0014	16/09/15	26/01/16	132
RTOrd - 0011267-76.2015.5.18.0014	24/09/15	14/01/16	112
RTOrd - 0011310-13.2015.5.18.0014	01/10/15	21/01/16	112
RTOrd - 0011315-41.2015.5.18.0012	16/11/15	28/01/16	73
RTOrd - 0011387-22.2015.5.18.0014	13/11/15	07/01/16	55
RTOrd - 0011413-54.2014.5.18.0014	03/12/14	27/01/16	420
RTOrd - 0011458-58.2014.5.18.0014	25/09/14	28/01/16	490
RTOrd - 0011469-53.2015.5.18.0014	28/10/15	08/01/16	72
RTOrd - 0011541-40.2015.5.18.0014	28/09/15	25/01/16	119
RTOrd - 0011560-46.2015.5.18.0014	17/11/15	29/01/16	73
RTOrd - 0011605-50.2015.5.18.0014	28/10/15	28/01/16	92
RTOrd - 0011646-51.2014.5.18.0014	09/02/15	08/01/16	333
RTOrd - 0011681-74.2015.5.18.0014	27/11/15	13/01/16	47
RTOrd - 0011690-36.2015.5.18.0014	06/11/15	14/01/16	69
RTOrd - 0011701-65.2015.5.18.0014	09/11/15	13/01/16	65
RTOrd - 0011719-86.2015.5.18.0014	09/11/15	27/01/16	79
RTOrd - 0011757-98.2015.5.18.0014	25/11/15	18/01/16	54
RTOrd - 0011771-82.2015.5.18.0014	16/11/15	21/01/16	66
RTOrd - 0011797-17.2014.5.18.0014	10/02/15	21/01/16	345
RTOrd - 0011803-24.2014.5.18.0014	11/02/15	12/01/16	335
RTOrd - 0011846-58.2014.5.18.0014	25/02/15	12/01/16	321
RTOrd - 0011852-31.2015.5.18.0014	27/11/15	12/01/16	46
RTOrd - 0011886-06.2015.5.18.0014	27/01/16	27/01/16	0
RTOrd - 0011927-70.2015.5.18.0014	07/12/15	26/01/16	50

**Legenda:**

**1ª Aud.:** Data da primeira audiência que ocorrer, Inicial ou UNA;

**Enc. da Instrução:** Data da conclusão para proferir sentença;

**Prazo:** Quantidade de dias decorridos da 1ª aud. até o encerramento da instrução.



**PRAZO MÉDIO ENTRE A 1ª AUDIÊNCIA E O  
ENCERRAMENTO DA INSTRUÇÃO - 14ª VARA DO  
TRABALHO DE GOIÂNIA**

**14ª VARA DO TRABALHO DE GOIÂNIA**

**ORDINÁRIO**

Qtd	Prazo Médio
52	175,21

Nr. Processo	1ª Aud.	nc. Instruçã	Prazo
RTOrd - 0011964-97.2015.5.18.0014	10/12/15	27/01/16	48
RTOrd - 0011986-58.2015.5.18.0014	16/12/15	14/01/16	29
RTOrd - 0012082-10.2014.5.18.0014	10/03/15	08/01/16	304
RTOrd - 0012089-65.2015.5.18.0014	26/01/16	26/01/16	0
RTOrd - 0012135-88.2014.5.18.0014	19/03/15	25/01/16	312

**Legenda:**

**1ª Aud.:** Data da primeira audiência que ocorrer, Inicial ou UNA;

**Enc. da Instrução:** Data da conclusão para proferir sentença;

**Prazo:** Quantidade de dias decorridos da 1ª aud. até o encerramento da instrução.



## PRAZO MÉDIO ENTRE A 1ª AUDIÊNCIA E O ENCERRAMENTO DA INSTRUÇÃO - 14ª VARA DO TRABALHO DE GOIÂNIA

Data do encerramento da instrução entre 1/1/2016 e 31/1/2016 23:59:59

### Sem magistrado

#### ORDINÁRIO

Qtd	Prazo Médio
52	175,21

Nr. Processo	1ª Aud.	Enc. Instrução.	Prazo
ACP - 0010740-27.2015.5.18.0014	11/09/15	21/01/16	132
RTAlç - 0012013-41.2015.5.18.0014	25/01/16	25/01/16	0
RTOrd - 0010058-72.2015.5.18.0014	13/04/15	26/01/16	288
RTOrd - 0010098-87.2015.5.18.0003	11/05/15	08/01/16	242
RTOrd - 0010115-90.2015.5.18.0014	09/04/15	26/01/16	292
RTOrd - 0010277-85.2015.5.18.0014	30/04/15	08/01/16	253
RTOrd - 0010330-66.2015.5.18.0014	07/05/15	08/01/16	246
RTOrd - 0010336-73.2015.5.18.0014	07/05/15	07/01/16	245
RTOrd - 0010366-11.2015.5.18.0014	07/05/15	28/01/16	266
RTOrd - 0010432-94.2015.5.18.0012	02/06/15	26/01/16	238
RTOrd - 0010578-32.2015.5.18.0014	27/05/15	12/01/16	230
RTOrd - 0010624-21.2015.5.18.0014	02/06/15	21/01/16	233
RTOrd - 0010641-57.2015.5.18.0014	03/06/15	19/01/16	230
RTOrd - 0010682-24.2015.5.18.0014	11/06/15	26/01/16	229
RTOrd - 0010741-12.2015.5.18.0014	14/07/15	18/01/16	188
RTOrd - 0010851-32.2015.5.18.0007	05/08/15	13/01/16	161
RTOrd - 0010919-58.2015.5.18.0014	03/08/15	29/01/16	179
RTOrd - 0010941-19.2015.5.18.0014	06/08/15	28/01/16	175
RTOrd - 0010943-86.2015.5.18.0014	06/08/15	29/01/16	176
RTOrd - 0011046-93.2015.5.18.0014	26/08/15	07/01/16	134
RTOrd - 0011128-61.2014.5.18.0014	22/10/14	27/01/16	462

**Legenda:**

**1ª Aud.:** Data da primeira audiência que ocorrer, Inicial ou UNA;

**Enc. da Instrução:** Data da conclusão para proferir sentença;

**Prazo:** Quantidade de dias decorridos da 1ª aud. até o encerramento da instrução.



**PRAZO MÉDIO ENTRE A 1ª AUDIÊNCIA E O ENCERRAMENTO DA INSTRUÇÃO - 14ª VARA DO TRABALHO DE GOIÂNIA**

**Sem magistrado**

**ORDINÁRIO**

Qtd	Prazo Médio
52	175,21

Nr. Processo	1ª Aud.	Enc. Instrução.	Prazo
RTOrd - 0011171-61.2015.5.18.0014	14/09/15	18/01/16	126
RTOrd - 0011177-68.2015.5.18.0014	14/09/15	25/01/16	133
RTOrd - 0011196-74.2015.5.18.0014	16/09/15	26/01/16	132
RTOrd - 0011267-76.2015.5.18.0014	24/09/15	14/01/16	112
RTOrd - 0011310-13.2015.5.18.0014	01/10/15	21/01/16	112
RTOrd - 0011315-41.2015.5.18.0012	16/11/15	28/01/16	73
RTOrd - 0011387-22.2015.5.18.0014	13/11/15	07/01/16	55
RTOrd - 0011413-54.2014.5.18.0014	03/12/14	27/01/16	420
RTOrd - 0011458-58.2014.5.18.0014	25/09/14	28/01/16	490
RTOrd - 0011469-53.2015.5.18.0014	28/10/15	08/01/16	72
RTOrd - 0011541-40.2015.5.18.0014	28/09/15	25/01/16	119
RTOrd - 0011560-46.2015.5.18.0014	17/11/15	29/01/16	73
RTOrd - 0011605-50.2015.5.18.0014	28/10/15	28/01/16	92
RTOrd - 0011646-51.2014.5.18.0014	09/02/15	08/01/16	333
RTOrd - 0011681-74.2015.5.18.0014	27/11/15	13/01/16	47
RTOrd - 0011690-36.2015.5.18.0014	06/11/15	14/01/16	69
RTOrd - 0011701-65.2015.5.18.0014	09/11/15	13/01/16	65
RTOrd - 0011719-86.2015.5.18.0014	09/11/15	27/01/16	79
RTOrd - 0011757-98.2015.5.18.0014	25/11/15	18/01/16	54
RTOrd - 0011771-82.2015.5.18.0014	16/11/15	21/01/16	66
RTOrd - 0011797-17.2014.5.18.0014	10/02/15	21/01/16	345
RTOrd - 0011803-24.2014.5.18.0014	11/02/15	12/01/16	335
RTOrd - 0011846-58.2014.5.18.0014	25/02/15	12/01/16	321
RTOrd - 0011852-31.2015.5.18.0014	27/11/15	12/01/16	46

**Legenda:**  
1ª Aud.: Data da primeira audiência que ocorrer, Inicial ou UNA;  
Enc. da Instrução: Data da conclusão para proferir sentença;  
Prazo: Quantidade de dias decorridos da 1ª aud. até o encerramento da instrução.



**PRAZO MÉDIO ENTRE A 1ª AUDIÊNCIA E O  
ENCERRAMENTO DA INSTRUÇÃO - 14ª VARA DO  
TRABALHO DE GOIÂNIA**

**Sem magistrado**

**ORDINÁRIO**

Qtd	Prazo Médio
52	175,21

Nr. Processo	1ª Aud.	Enc. Instrução.	Prazo
RTOrd - 0011886-06.2015.5.18.0014	27/01/16	27/01/16	0
RTOrd - 0011927-70.2015.5.18.0014	07/12/15	26/01/16	50
RTOrd - 0011964-97.2015.5.18.0014	10/12/15	27/01/16	48
RTOrd - 0011986-58.2015.5.18.0014	16/12/15	14/01/16	29
RTOrd - 0012082-10.2014.5.18.0014	10/03/15	08/01/16	304
RTOrd - 0012089-65.2015.5.18.0014	26/01/16	26/01/16	0
RTOrd - 0012135-88.2014.5.18.0014	19/03/15	25/01/16	312

**Legenda:**

**1ª Aud.:** Data da primeira audiência que ocorrer, Inicial ou UNA;

**Enc. da Instrução:** Data da conclusão para proferir sentença;

**Prazo:** Quantidade de dias decorridos da 1ª aud. até o encerramento da instrução.